



Documento Assinado Digitalmente por: JOSÉ EDNALDO PEIXOTO DE LIMA, JAISORANY JESSICA DIAS JUSTINO, LUIZ CARLOS DE ARAUJO, JOSÉ JOSIVALDO RUFINO DA SILVA
Acesse em: <https://etc.cepe.gov.br/validador/validadorDoc.seam?codigoDoDocumento=588f8bde-f1d9-4e02-858d-0f1d9a274e18>

LEI nº 307/2020.

EMENTA – Estima a RECEITA e fixa a DESPESA do Município DE JUCATI PARA O EXERCÍCIO DE 2021 E DÁ OUTRAS PROVIDÊNCIAS

O Senhor JOSÉ EDNALDO PEIXOTO DE LIMA, Prefeito do município de Jucati, localizado no estado de Pernambuco, no uso de suas atribuições legais, conferidas pela Lei Orgânica Municipal, bem como, pelo art. 165 da Constituição Federal e do inciso III do § 1º do art. 14 da Constituição do Estado de Pernambuco, com a redação dada pela Emenda Constitucional nº 031/2008, faz saber que a Câmara Municipal aprovou em sessões plenárias dos dias 21 e 28 de outubro do corrente ano, e Eu sanciono a seguinte Lei:

CAPÍTULO I

SEÇÃO ÚNICA

DA ABRANGÊNCIA

Art. 1º. Esta Lei estima a Receita do Município para o exercício financeiro de 2021 e fixa a Despesa em igual importância, compreendendo, nos termos do art. 165 § 5º da Constituição Federal:

- I - O orçamento fiscal, referente aos Poderes do Município, seus fundos, órgãos e entidades da Administração Pública Municipal direta e indireta;
- II - O orçamento da seguridade social, abrangendo às entidades e órgãos da Administração direta e indireta, incluídos fundos, responsáveis pela saúde e assistência social.

CAPÍTULO II

DOS ORÇAMENTOS FISCAL E DA SEGURIDADE SOCIAL

SEÇÃO I

DA ESTIMATIVA DA RECEITA

Art. 2º. A receita orçamentária total é estimada em R\$ 43.416.000,00 (quarenta e três milhões quatrocentos e dezesseis mil reais), observando-se ao disposto no art. 5º, da Lei Complementar no 101, de 4 de maio de 2000, Lei de Responsabilidade Fiscal - LRF, assim distribuída:



PORTAL DA TRANSPARENCIA MUNICIPAL
<http://cloud-it-solucoes.inf.br/transparenciaMunicipal/download/1-20200208100908.pdf>
assinado por: idUser 88



R. Rui Barbosa, n.175
Jucati-PE, CEP: 55398-000



CNPJ: 35.450.790/0001-91



(87) 3779.8103 / 3779.8221



Documento Assinado Digitalmente por: JOSE EDNALDO PEIXOTO DE LIMA JAISORANY JESSICA DIAS JUSTINO LUIZ CARLOS DE ARAUJO JOSE JOSÉ WALDO RIBEIRO DA SILVA
Acesse em: <https://eicitec.pe.gov.br/epp/validaDoc.shtm> Código do documento: 588f6bd4-f1d9-4e02-858d-0f1d9a274ec8

- I - Orçamento Fiscal: R\$ 28.104.000,00 (vinte e oito milhões cento e quatro mil reais);
- II - Orçamento da Seguridade Social no valor de R\$ 9.862.000,00 (nove milhões oitocentos e sessenta e dois mil reais), onde:
- a) R\$ 6.370.000,00 (seis milhões trezentos e setenta mil reais) compreende receitas de saúde;
 - b) R\$ 492.000,00 (quatrocentos e noventa e dois mil reais) compreende receitas de assistência social;
 - c) R\$ 3.000.000,00 (três milhões de reais) correspondente às receitas do Regime Próprio de Previdência Social.
- III - Orçamento de Investimentos no valor R\$ 5.450.000,00 (cinco milhões, quatrocentos e cinquenta mil reais).

Art. 3º. As receitas são estimadas por rubrica específica, segundo a origem dos recursos, conforme o disposto no Anexo 01.

Art. 4º. As Receitas estimadas no orçamento serão arrecadadas na forma da legislação em vigor, de acordo com o desdobramento constante do Anexo 02.

SECÃO II

DA FIXAÇÃO DA DESPESA

Art. 5º. A Despesa Orçamentária total, no mesmo valor da Receita, é fixada por função, Poderes e Unidades, em R\$ 43.416.000,00 (quarenta e três milhões quatrocentos e dezesseis mil reais) e desdobrada nos termos da Lei de Diretrizes Orçamentárias em:

- I - Orçamento Fiscal: R\$ 26.276.000,00 (vinte e seis milhões duzentos e setenta e seis mil reais);
- II - Orçamento da Seguridade Social, no valor de R\$ 14.901.000,00 (quatorze milhões novecentos e um mil reais), onde:
- a) R\$ 9.492.000,00 (nove milhões quatrocentos e noventa e dois mil reais) compreende despesas com saúde;
 - b) R\$ 2.455.000,00 (dois milhões quatrocentos e cinquenta e cinco mil reais) são despesas com assistência social;
 - c) R\$ 2.954.000,00 (dois milhões novecentos e cinquenta e quatro mil reais) correspondentes às despesas com previdência social.
- III - Orçamento de Capital, no valor de R\$ 2.239.000,00 (dois milhões duzentos e trinta e nove mil reais).

Parágrafo único - R\$ 5.085.000,00 (cinco milhões e oitenta e cinco mil reais) das despesas fixadas nas alíneas "a" e "b", do inciso II deste artigo, serão custeadas com recursos do Orçamento Fiscal.



PORTAL DA TRANSPARENCIA MUNICIPAL
<http://cloud.it-solucoes.inf.br/transparenciaMunicipal/download/1-202002081009808.pdf>
assinado por: idUser 88



R. Rui Barbosa, n.175
Jucati-PE, CEP: 55388-000



CNPJ: 35.450.790/0001-91



(87) 3779.8103 / 3779.8221



SECÃO III

DA DISTRIBUIÇÃO DA DESPESA POR ÓRGÃOS

Art. 6º. A Despesa Total, fixada por Funções, Sub-funções, Projetos, Atividades e Operações Especiais dos Poderes e Órgãos, está discriminada nos Anexos 06 a 09 desta Lei, consoante disposições da Lei Federal nº 4.320/64 e regulamentações específicas.

Art. 7º. As categorias econômicas e despesas por grupos estão demonstradas de forma analítica, individualizada por órgão, no Anexo 02 e consolidadas no Resumo da Natureza da Despesa.

SECÃO IV

DA AUTORIZAÇÃO PARA ABERTURA DE CRÉDITO ADICIONAL SUPLEMENTAR

Art. 8º. Fica o Poder Executivo autorizado a abrir créditos adicionais suplementares até o valor correspondente a vinte por cento da despesa fixada nos orçamentos, fiscal e da seguridade social, com a finalidade de incorporar valores que excedam as previsões constantes desta Lei, mediante a utilização de recursos permitidos no § 1º do art. 43 da Lei nº 4.320/64 e disposições da LDO para 2021.

Art. 9º. O limite autorizado no art. 8º não será onerado quando o crédito se destinar a:

- I - atender insuficiência de dotações do Poder Legislativo, por meio de anulação de saldos de dotações de despesas da Unidade Orçamentária da Câmara Municipal;
- II - atender insuficiência de dotações do grupo Pessoal e Encargos Sociais, mediante a utilização de recursos oriundos da anulação de saldos de dotações orçamentárias;
- III - atender ao pagamento de despesas decorrentes de precatórios judiciais, amortizações e juros da dívida, mediante utilização de recursos provenientes de anulação de dotações;
- IV - atender obrigações do sistema previdenciário, com recursos de anulação de dotações orçamentárias;
- V - atender despesas vinculadas a convênios, observada a destinação prevista no instrumento respectivo e parágrafo único do art. 8º da Lei Complementar nº 101/2000;
- VI - atender insuficiências de outras despesas de custeio e de capital consignadas em Programas de Trabalho dos Sistemas Municipais de Saúde e de Ensino, mediante o cancelamento de dotações orçamentárias;
- VII - reserva de contingência, inclusive à conta de recursos próprios e vinculados, observado o que dispõe o art. 5º, inciso III, da Lei Complementar nº 101/2000;
- VIII - excesso de arrecadação de receitas do Tesouro Municipal; e
- IX - abrir créditos suplementares relativos a despesas financiadas por convênios novos ou renovados, não incluídos nas previsões orçamentárias, na forma do que dispõe o artigo 7º da Lei nº 4.320/64, através de Decreto do Poder Executivo, para alterações ou inclusões de grupos de despesa em categorias econômicas de atividades, projetos e operações especiais, sendo a fonte de suplementação o próprio convênio.





Documento Assinado Digitalmente por: JOSÉ EDNALDO PEIXOTO DE LIMA, JAISORANY JESSICA DIAS JUSTINO OLIVEIRA CARLOS DE ARAUJO, JOSÉ JOSIVALDO RUFINO DA SILVA
Acesse em: https://eccc.ce.gov.br/epi/validador/sem_codigo_documento: 588f6bde-f1d9-4b02-858d-01179a274c78

SEÇÃO V

DA AUTORIZAÇÃO PARA REALIZAR OPERAÇÕES DE CRÉDITO

Art. 10. Fica o Poder Executivo autorizado a:

- I - Realizar operações de crédito por antecipação de receita orçamentária nos termos do art. 8 da Lei Complementar nº 101/2000, obedecidas às normas do Banco Central do Brasil e Resoluções do Senado Federal, desde que as obrigações sejam pagas dentro do mesmo exercício de 2020;
- II - Contratar e oferecer garantias a empréstimos voltados para a modernização administrativa e tributária, bem como a execução de programas de habitação e saneamento, respeitados os limites da Lei Complementar nº 101/2000, de Resoluções do Senado Federal e disposições da legislação pertinente.

CAPÍTULO III

SEÇÃO ÚNICA

DAS DISPOSIÇÕES GERAIS

- Art. 11. A utilização de dotações com origem de recursos em convênios ou operações de crédito fica condicionada à celebração dos instrumentos próprios.
- Art. 12. Na fixação dos valores das dotações para pessoal foram consideradas projeções para acréscimos de despesas destinadas a atender as disposições do §1º do art. 169 da Constituição Federal.
- Art. 13. O Chefe do Poder Executivo, no âmbito deste Poder, poderá adotar parâmetros para utilização das dotações, de forma a compatibilizar as despesas à efetiva realização das receitas e para garantir as metas de resultado estabelecidas na Lei de Diretrizes Orçamentárias, consoante legislação específica.
- Art. 14. O Poder Executivo estabelecerá Programação Financeira, onde fixará as medidas necessárias a manter os dispêndios compatíveis com as receitas a fim de obter o equilíbrio financeiro.
- Art. 15. A presente Lei entra em vigor na data de sua publicação, contando-se seus efeitos a partir de 1º janeiro de 2021.
- Art. 16. Revogam-se as disposições em contrário.
- Gabinete do Prefeito, 06 de novembro de 2020.

José Ednaldo Peixoto de Lima
Prefeito





DEMONSTRATIVO DOS RECURSOS DESTINADOS A
RESERVA DE CONTINGÊNCIA

FONTES		APLICAÇÃO			
RECEITA CORRENTE PREVISTA NESTE ORÇAMENTO		DESPESA DESTINADA A RESERVA DE CONTINGÊNCIA			
DISCRIMINAÇÃO	Valor em R\$	%	DISCRIMINAÇÃO	Valor em R\$	%
RECEITA CORRENTE LÍQUIDA	37.968.000,00	100,00	Reserva de Contingência	380.000,00	1,00
TOTAL	37.968.000,00	100,00	TOTAL	380.000,00	1,00





RECEITA	R\$	R\$
RECEITAS CORRENTES		
IMPOSTOS, TAXAS E CONTRIBUIÇÕES DE MELHORIA	978.000,00	
CONTRIBUIÇÕES	755.000,00	
RECEITA PATRIMONIAL	850.000,00	
RECEITA DE SERVIÇOS	18.000,00	
TRANSFERÊNCIAS CORRENTES	37.185.000,00	
OUTRAS RECEITAS CORRENTES	54.000,00	
CONTRIBUIÇÕES (INTRA)	1.565.000,00	
(R) DEDUÇÕES DO FUNDEB	-3.439.000,00	
SUB TOTAL		37.966.000,00
DEFICIT DO ORÇAMENTO CORRENTE		2.831.000,00
TOTAL		40.797.000,00
RECEITAS DE CAPITAL		
ALIENAÇÃO DE BENS	100.000,00	
TRANSFERÊNCIAS DE CAPITAL	5.350.000,00	
SUB TOTAL		5.450.000,00
TOTAL		5.450.000,00
RESUMO		
RECEITAS CORRENTES	39.840.000,00	
RECEITAS CORRENTES (INTRA)	1.565.000,00	
DEDUÇÕES DA RECEITA CORRENTE	-3.439.000,00	
RECEITAS DE CAPITAL	5.490.000,00	
TOTAL DE RECEITAS		43.416.000,00
TOTAL		43.416.000,00

DESPESA	R\$	R\$
DESPESAS CORRENTES		
DESPESAS DE CAPITAL	26.041.000,00	
JUROS E ENCARGOS DA DÍVIDA	31.000,00	
OUTRAS DESPESAS CORRENTES	14.725.000,00	
SUB TOTAL		40.797.000,00
TOTAL		40.797.000,00
DEFICIT DO ORÇAMENTO CORRENTE		2.831.000,00
DESPESAS DE CAPITAL	2.172.000,00	
INVESTIMENTOS	67.900,00	
AMORTIZAÇÃO DA DÍVIDA		
SUB TOTAL		2.239.000,00
RESERVA DE CONTINGENCIA		300.000,00
TOTAL		2.619.000,00
RESUMO		
DESPESAS CORRENTES	40.797.000,00	
DESPESAS DE CAPITAL	2.239.000,00	
RESERVA DE CONTINGENCIA	300.000,00	
TOTAL DE DESPESA		43.416.000,00
TOTAL		43.416.000,00





PREFEITURA MUNICIPAL DE JUCATI
RUA RUI BARBOSA, 65 - CNPJ:35450790/0001-01



Orçamento Programa - Exercício de 2021

RECEITAS SEGUNDO AS CATEGORIAS ECONOMICAS

Lei, Data

Documento Assinado Digitalmente por: JOSE EDNALDO PEIXOTO DE LIMA, JAISORANY JESSICA DIAS JUSTINO, LUIZ CARLOS DE ARAUJO, JOSE JOSIVALDO RUFINO DA SILVA
Asses em: https://receita.fcc.gov.br/epv/validaDoc.seam Código do documento: 588f6bde-f1d9-4e02-855d-0f1d9a274c88

Código	Especificação	F.R.	Desdobramento	SubCategoria Fonte	Categoria Econômica
1000.00.0.0	RECEITAS CORRENTES	0.000.000			39.800.000,00
1100.00.0.0	IMPOSTOS, TAXAS E CONTRIBUIÇÕES DE MELHORIA	0.000.000		978.000,00	
1110.00.0.0	IMPOSTOS	0.000.000		928.000,00	
1113.00.0.0	IMPOSTOS SOBRE A RENDA E PROVENTOS DE QUALQUER NATUREZA	0.000.000	580.000,00		
1113.03.0.0	IMPOSTO SOBRE A RENDA - RETIDO NA FONTE	0.000.000	580.000,00		
1113.03.1.0	IMPOSTO SOBRE A RENDA - RETIDO NA FONTE - TRABALHO	0.000.000	250.000,00		
1113.03.1.1	IRRF-TRABALHO-PRINCIPAL	0.01.00	250.000,00		
1113.03.4.0	IRRF-OUTROS RENDIMENTOS	0.000.000	330.000,00		
1113.03.4.1	IRRF-OUTROS RENDIMENTOS-PRINCIPAL	0.01.00	330.000,00		
1118.00.0.0	IMPOSTOS ESPECÍFICOS DE ESTADOS, DF E MUNICÍPIOS	0.000.000	340.000,00		
1118.01.0.0	IMPOSTOS SOBRE O PATRIMÔNIO PARA ESTADOS/DF/MUNICÍPIOS	0.000.000	55.000,00		
1118.01.1.0	IMPOSTO SOBRE A PROPRIEDADE PREDIAL E TERRITORIAL URBANA	0.000.000	38.000,00		
1118.01.1.1	IPTU-PRINCIPAL	0.01.00	20.000,00		
1118.01.1.2	IPTU-MULTAS JUROS	0.01.00	5.000,00		
1118.01.1.3	IPTU-DÍVIDA ATIVA	0.01.00	10.000,00		
1118.01.1.4	IPTU-DÍVIDA ATIVA MULTAS JUROS	0.01.00	3.000,00		
1118.01.4.0	IMPOSTO TRANSMISSÃO "INTER VIVOS" DE BENS IMOV.DIR.REAL IMOVIS	0.000.000	17.000,00		
1118.01.4.1	ITBI-PRINCIPAL	0.01.00	10.000,00		
1118.01.4.2	ITBI-MULTAS JUROS	0.01.00	2.000,00		
1118.01.4.3	ITBI-DÍVIDA ATIVA	0.01.00	4.000,00		
1118.01.4.4	ITBI-DÍVIDA ATIVA MULTAS JUROS	0.01.00	1.000,00		
1118.02.0.0	IMPOSTOS PRODUÇÃO, CIRCULAÇÃO MERCADORIAS E SERVIÇO	0.000.000	294.000,00		
1118.02.3.0	IMPOSTO SOBRE SERVIÇOS DE QUALQUER NATUREZA	0.000.000	294.000,00		
1118.02.3.1	ISS-PRINCIPAL	0.01.00	280.000,00		
1118.02.3.2	ISS-MULTAS JUROS	0.01.00	2.000,00		
1118.02.3.3	ISS-DÍVIDA ATIVA	0.01.00	10.000,00		
1118.02.3.4	ISS-DÍVIDA ATIVA MULTAS JUROS	0.01.00	2.000,00		
1120.00.0.0	TAXAS	0.000.000		49.000,00	
1122.00.0.0	TAXAS PELA PRESTAÇÃO DE SERVIÇOS	0.000.000	18.000,00		
1122.01.0.0	TAXAS PELA PRESTAÇÃO DE SERVIÇOS	0.000.000	18.000,00		
1122.01.1.0	TAXAS PELA PRESTAÇÃO DE SERVIÇOS	0.000.000	18.000,00		
1122.01.1.1	TAXAS PELA PRESTAÇÃO DE SERVIÇOS-PRINCIPAL	0.01.00	10.000,00		
1122.01.1.2	TAXAS PELA PRESTAÇÃO DE SERVIÇOS-MULTAS E JUROS	0.01.00	2.000,00		
1122.01.1.3	TAXAS PELA PRESTAÇÃO DE SERVIÇOS-DÍVIDA ATIVA	0.01.00	5.000,00		
1122.01.1.4	TAXAS PELA PRESTAÇÃO DE SERVIÇOS-DÍVIDA ATIVA-MULTAS E JUROS	0.01.00	1.000,00		
1128.00.0.0	TAXAS - ESPECÍFICAS DE ESTADOS, DF E MUNICÍPIOS	0.000.000	31.000,00		
1128.01.0.0	TAXAS DE INSPEÇÃO, CONTROLE E FISCALIZAÇÃO	0.000.000	31.000,00		
1128.01.1.0	TAXA DE FISCALIZAÇÃO DE VIGILÂNCIA SANITÁRIA	0.000.000	2.000,00		
1128.01.1.1	TAXA FISCAL VIG.SANITÁRIA-PRINCIPAL	0.01.00	2.000,00		
1128.01.9.0	TAXAS DE INSPEÇÃO, CONTROLE E FISCALIZAÇÃO - OUTRAS	0.000.000	29.000,00		
1128.01.9.1	TAXAS INSP.CONTR.FISC. - OUTRAS-PRINCIPAL	0.01.00	20.000,00		
1128.01.9.2	TAXAS INSP.CONTR.FISC. - OUTRAS-MULTAS JUROS	0.01.00	2.000,00		
1128.01.9.3	TAXAS INSP.CONTR.FISC. - OUTRAS-DÍVIDA ATIVA	0.01.00	5.000,00		
1128.01.9.4	TAXAS INSP.CONTR.FISC. - OUTRAS-DÍVIDA ATIVA MULTAS JUROS	0.01.00	2.000,00		
1200.00.0.0	CONTRIBUIÇÕES	0.000.000		755.000,00	
1210.00.0.0	CONTRIBUIÇÕES SOCIAIS	0.000.000		755.000,00	
1218.00.0.0	CONTRIBUIÇÕES SOCIAIS ESPECÍFICAS DE ESTADOS, DF E MUNICÍPIO	0.000.000	755.000,00		
1218.01.0.0	CONTRIB.SERV. CIVIL PLANO SEGURIDADE SOCIAL-EST/DF/MUNIC.	0.000.000	750.000,00		
1218.01.1.0	CPSS DO SERVIDOR CIVIL ATIVO	0.000.000	750.000,00		
1218.01.1.1	CPSS DO SERVIDOR CIVIL ATIVO - PRINCIPAL	0.01.00	690.000,00		
1218.01.1.2	CPSS DO SERVIDOR CIVIL ATIVO - MULTAS E JUROS DE MORA	0.01.00	5.000,00		
1218.01.1.3	CPSS DO SERVIDOR CIVIL ATIVO - DÍVIDA ATIVA	0.01.00	50.000,00		
1218.01.1.4	CPSS DO SERVIDOR CIVIL ATIVO - DÍVIDA ATIVA-MULTAS E JUROS	0.01.00	5.000,00		
1218.01.2.0	CPSS DO SERVIDOR CIVIL INATIVO	0.000.000	5.000,00		
1218.01.2.1	CPSS DO SERVIDOR CIVIL INATIVO - PRINCIPAL	0.01.00	5.000,00		
1300.00.0.0	RECEITA PATRIMONIAL	0.000.000		850.000,00	



PORTAL DA TRANSPARENCIA MUNICIPAL
http://cloud-it-solucoes.inf.br/transparenciaMunicipal/download/1-20200208100808.pdf
assinado por: idUser 88



PREFEITURA MUNICIPAL DE JUCATI
RUA RUI BARBOSA, 65 - CNPJ:35450793/0001-91



Orçamento Programa - Exercício de 2021

RECEITAS SEGUNDO AS CATEGORIAS ECONOMICAS

Lei: , Data:

Código	Especificação	F.R.	Desdobramento	SubCategoria Fonte	Categoria Econômica
1320.00.0.0	VALORES MOBILIÁRIOS	0.000.000		850.000,00	
1321.00.0.0	JUROS E CORREÇÕES MONETÁRIAS	0.000.000	850.000,00		
1321.00.1.0	REMUNERAÇÃO DE DEPÓSITOS BANCÁRIOS	0.000.000	120.000,00		
1321.00.1.1	REMUNERAÇÃO DE DEPÓSITOS BANCÁRIOS-PRINCIPAL	0.01.00	100.000,00		
1321.00.1.1	REMUNERAÇÃO DE DEPÓSITOS BANCÁRIOS-PRINCIPAL	0.01.00	20.000,00		
1321.00.2.0	REMUNERAÇÃO DE DEPÓSITOS ESPECIAIS	0.000.000	50.000,00		
1321.00.2.1	REMUNERAÇÃO DE DEPÓSITOS ESPECIAIS-PRINCIPAL	0.01.00	50.000,00		
1321.00.4.0	REMUNERAÇÃO DOS RECURSOS DO REGIME PRÓPRIO DE PREVIDÊNCIA SO	0.000.000	680.000,00		
1321.00.4.1	REMUNERAÇÃO RECURSOS RPPS-PRINCIPAL	0.01.00	680.000,00		
1800.00.0.0	RECEITA DE SERVIÇOS	0.000.000		18.000,00	
1810.00.0.0	SERVIÇOS ADMINISTRATIVOS E COMERCIAIS GERAIS	0.000.000		10.000,00	
1810.01.0.0	SERVIÇOS ADMINISTRATIVOS E COMERCIAIS GERAIS	0.000.000	10.000,00		
1810.01.1.0	SERVIÇOS ADMINISTRATIVOS E COMERCIAIS GERAIS	0.000.000	10.000,00		
1810.01.1.1	SERVIÇOS ADMINISTRATIVOS E COMERCIAIS GERAIS-PRINCIPAL	0.01.00	10.000,00		
1830.00.0.0	SERVIÇOS E ATIVIDADES REFERENTES À SAÚDE	0.000.000		8.000,00	
1830.01.0.0	SERVIÇOS DE ATENDIMENTO À SAÚDE	0.000.000	8.000,00		
1830.01.1.0	SERVIÇOS DE ATENDIMENTO À SAÚDE	0.000.000	8.000,00		
1830.01.1.1	SERVIÇOS DE ATENDIMENTO À SAÚDE-PRINCIPAL	0.01.00	8.000,00		
1700.00.0.0	TRANSFERÊNCIAS CORRENTES	0.000.000		37.185.000,00	
1710.00.0.0	TRANSFERÊNCIAS DA UNIÃO E DE SUAS ENTIDADES	0.000.000		23.205.000,00	
1718.00.0.0	TRANSFERÊNCIAS UNIÃO - ESPECIF. ESTADOS, DF E MUNICÍPIOS	0.000.000	23.205.000,00		
1718.01.0.0	PARTICIPAÇÃO NA RECEITA DA UNIÃO	0.000.000	14.045.000,00		
1718.01.2.0	COTA-PARTE DO FUNDO PARTICIPAÇÃO MUNICÍPIOS-COTA MENSAL	0.000.000	12.940.000,00		
1718.01.2.1	COTA-PARTE DO FPM - COTA MENSAL - PRINCIPAL	0.01.00	12.940.000,00		
1718.01.3.0	COTA-PARTE FUNDO DE PARTIC. MUNIC. - 1% COTA DEZEMBRO	0.000.000	550.000,00		
1718.01.3.1	COTA-PARTE DO FPM-1% COTA-DEZEMBRO - PRINCIPAL	0.01.00	550.000,00		
1718.01.4.0	COTA-PARTE FUNDO DE PARTIC. DOS MUNIC. - 1% COTA JULHO	0.000.000	550.000,00		
1718.01.4.1	COTA-PARTE DO FPM-1% COTA-JULHO - PRINCIPAL	0.01.00	550.000,00		
1718.01.5.0	COTA-PARTE DO IMPOSTO SOBRE A PROPRIEDADE TERRITORIAL RURAL	0.000.000	5.000,00		
1718.01.5.1	COTA-PARTE DO IMPOSTO-PROPRIED. TERRIT. RURAL-PRINCIPAL	0.01.00	5.000,00		
1718.02.0.0	TRANSF. COMPENS. FINANC. FELA EXPLORAÇ. DE REC. NATURAIS	0.000.000	200.000,00		
1718.02.6.0	COTA-PARTE DO FUNDO ESPECIAL DO PETRÓLEO - FEP	0.000.000	200.000,00		
1718.02.6.1	COTA-PARTE DO FUNDO ESPECIAL DO PETRÓLEO - FEP-PRINCIPAL	0.01.00	200.000,00		
1718.03.0.0	TRANSF. RECURS. SUS-FUNDO A FUNDO-CUSTEIO SERV. PLB.SAÚDE	0.000.000	6.150.000,00		
1718.03.1.0	TRANSFERÊNCIA DE RECURSOS DO SUS - ATENÇÃO BÁSICA	0.000.000	5.000.000,00		
1718.03.1.1	TRANSFERÊNCIA DE RECURSOS DO SUS - ATENÇÃO BÁSICA-PRINCIPAL	0.05.00	5.000.000,00		
1718.03.2.0	TRANSF. SUS - ATENÇÃO MÉDIA/ALTA COMPLEX. AMB. E HOSPITALAR	0.000.000	800.000,00		
1718.03.2.1	SUS-ATENÇÃO MÉDIA E ALTA COMPLEX. AMB. E HOSPIT. - PRINCIPAL	0.05.00	800.000,00		
1718.03.3.0	TRANSFERÊNCIA DE RECURSOS DO SUS - VIGILÂNCIA EM SAÚDE	0.000.000	100.000,00		
1718.03.3.1	TRANSF. SUS - VIGILÂNCIA EM SAÚDE - PRINCIPAL	0.05.00	100.000,00		
1718.03.4.0	TRANSFERÊNCIA DE RECURSOS DO SUS - ASSISTÊNCIA FARMACÊUTICA	0.000.000	100.000,00		
1718.03.4.1	TRANSF. DE RECURSOS SUS - ASSIST. FARMACÊUTICA-PRINCIPAL	0.05.00	100.000,00		
1718.03.5.0	TRANSFERÊNCIA DE RECURSOS DO SUS - GESTÃO DO SUS	0.000.000	50.000,00		
1718.03.5.1	TRANSFERÊNCIA DE RECURSOS DO SUS - GESTÃO DO SUS-PRINCIPAL	0.05.00	50.000,00		
1718.03.9.0	TRANSF. DE RECURSOS DO SUS - OUT. PROG. FINANC. FUNDO A FUNDO	0.000.000	100.000,00		
1718.03.9.1	TRANSF. DO SUS - OUT. PROGRAMAS FINANC. FUNDO/FUNDO- PRINCIPAL	0.05.00	100.000,00		
1718.05.0.0	TRANSFER. DE RECURSOS DO FUNDO NAC. DESENV. EDUCAÇÃO FNDE	0.000.000	1.080.000,00		
1718.05.1.0	TRANSFERÊNCIAS DO SALÁRIO EDUCAÇÃO	0.000.000	380.000,00		
1718.05.1.1	TRANSFERÊNCIAS DO SALÁRIO EDUCAÇÃO-PRINCIPAL	0.05.00	380.000,00		
1718.06.2.0	TRANSF. DIRETAS-FNDE REF. PROG.DINHEIRO DIRETO NA ESC-PCDE	0.000.000	20.000,00		
1718.06.2.1	TRANSF. DIRETAS DO FNDE-PROGRAMA PCDE-	0.05.00	20.000,00		



PORTAL DA TRANSPARENCIA MUNICIPAL
<http://cloud-it-solucoes.inf.br/transparenciaMunicipal/download/1-202002081009808.pdf>
assinado por: idUser 88

Documento Assinado Digitalmente por: JOSE EDNALDO PEIXOTO DE LIMA, JAISORANY JESSICA DIAS JUSTINO, LUIZ CARLOS DE ARAUJO, JOSE JOSIVALDO RUFINO DA SILVA
Assinse em: <https://stccc.tce.pe.gov.br/epv/validaDoc.seam> Código do documento: 588f6bde-f1d9-4e02-855d-0f1d9a274c08



PREFEITURA MUNICIPAL DE JUCATI
RUA RUI BARBOSA, 65 - CNPJ:35450790/0001-91

Orçamento Programa - Exercício de 2021

RECEITAS SEGUNDO AS CATEGORIAS ECONOMICAS

Lei: , Data:



Documento Assinado Digitalmente por: JOSE EDNALDO PEIXOTO DE LIMA, JAISORANY JESSICA DIAS JUSTINO, LUIZ CARLOS DE ARAUJO, JOSE JOSIVALDO RUFINO DA SILVA
Asses em: <https://sctce.tce.pe.gov.br/epv/validaDoc.seam> Código do documento: 588f6bde-f1d9-4e02-855d-0f1d9a274c88

Código	Especificação	F.R.	Descobrimento	SubCategoria Fonte	Categoria Econômica
1718.05.3.0	PRINCIPAL	0.000.000	260.000,00		
1718.05.3.1	TRANSF. DIRETAS DO FNDE REF. PROG. NAC. ALIM. ESCOLAR-PNAE	0.05.00	260.000,00		
1718.05.4.0	TRANSF. DIRETAS DO FNDE - PROGRAMA PNAE - PRINCIPAL	0.000.000	320.000,00		
1718.05.4.1	TRANSF. DIRETAS DO FNDE - PROGRAMA PNAE - PRINCIPAL	0.05.00	320.000,00		
1718.05.8.0	OUTRAS TRANSF. DIRETAS-FUNDO	0.000.000	100.000,00		
1718.05.8.1	NAC. DESENV. EDUC. FNDE	0.05.00	100.000,00		
1718.06.0.0	OUTRAS TRANSF. DIRETAS-FUNDO	0.000.000	10.000,00		
1718.06.0.1	NAC. DESENV. FNDE-PRINCIPAL	0.000.000	10.000,00		
1718.06.1.0	TRANSFERENCIA FINANCEIRA ICMS - DESONERACAO - L.C. Nº 87/95	0.600.000	10.000,00		
1718.06.1.1	TRANSFERENCIA FINANCEIRA ICMS - DESONERACAO - L.C. Nº 87/95	0.01.00	10.000,00		
1718.09.0.0	TRANSF. RECUR. COMPLEM. UNIAO FUNDEB	0.000.000	1.100.000,00		
1718.09.1.0	TRANSF. RECUR. COMPLEM. UNIAO FUNDEB	0.000.000	1.100.000,00		
1718.09.1.1	TRANSF. RECUR. COMPLEM. UNIAO FUNDEB-PRINCIPAL	0.05.00	1.100.000,00		
1718.12.0.0	TRANSF. DE RECURSOS DO FUNDO NACIONAL DE ASSIST. SOCIAL-FNAs	0.000.000	420.000,00		
1718.12.1.0	TRANSF. DE RECURSOS DO FUNDO NACIONAL DE ASSIST. SOCIAL-FNAs	0.000.000	420.000,00		
1718.12.1.1	TRANSFERENCIAS DE RECURSOS DO FNAs - PRINCIPAL	0.05.00	420.000,00		
1718.99.0.0	OUTRAS TRANSFERENCIAS DA UNIAO	0.000.000	200.000,00		
1718.99.1.0	OUTRAS TRANSFERENCIAS DA UNIAO	0.000.000	200.000,00		
1718.99.1.1	OUTRAS TRANSFERENCIAS DA UNIAO-PRINCIPAL	0.01.00	200.000,00		
1720.00.0.0	TRANSFERENCIAS ESTADOS E DO DF E DE SUAS ENTIDADES	0.000.000	4.480.000,00	4.480.000,00	
1728.00.0.0	TRANSFERENCIAS ESTADOS - ESPECIFICAS ESTADOS, DF E MUNIC.	0.000.000	4.480.000,00		
1728.01.0.0	PARTICIPAÇÃO NA RECEITA DOS ESTADOS	0.000.000	4.270.000,00		
1728.01.1.0	COTA-PARTE DO ICMS	0.000.000	3.600.000,00		
1728.01.1.1	COTA-PARTE DO ICMS-PRINCIPAL	0.01.00	3.600.000,00		
1728.01.2.0	COTA-PARTE DO IPVA	0.000.000	600.000,00		
1728.01.2.1	COTA-PARTE DO IPVA-PRINCIPAL	0.01.00	600.000,00		
1728.01.3.0	COTA-PARTE DO IPI - MUNICÍPIOS	0.000.000	40.000,00		
1728.01.3.1	COTA-PARTE DO IPI - MUNICÍPIOS-PRINCIPAL	0.01.00	40.000,00		
1728.01.4.0	COTA-PARTE CONTRIBUIÇÃO INTERVENÇÃO DOMÍNIO ECONÓMICO	0.000.000	30.000,00		
1728.01.4.1	COTA-PARTE CIDE-PRINCIPAL	0.01.00	30.000,00		
1728.03.0.0	TRANSF. RECURSOS ESTADO PROGRAMAS SAUDE-FUNDO A FUNDO	0.000.000	10.000,00		
1728.03.1.0	TRANSF. RECURSOS ESTADO PROGRAMAS SAUDE-FUNDO A FUNDO	0.000.000	10.000,00		
1728.03.1.1	TRANSF. RECUR. ESTADO PROG. SAUDE-FUNDO A FUNDO-PRINCIPAL	0.01.00	10.000,00		
1728.07.0.0	TRANSFERENCIAS DE ESTADOS DESTINADAS À ASSISTÊNCIA SOCIAL	0.000.000	50.000,00		
1728.07.1.0	TRANSFERENCIAS DE ESTADOS DESTINADAS À ASSISTÊNCIA SOCIAL	0.000.000	50.000,00		
1728.07.1.1	TRANSF. ESTADOS ASSISTÊNCIA SOCIAL-PRINCIPAL	0.02.00	50.000,00		
1728.10.0.0	TRANSFERÊNCIA CONVÊNIO ESTADOS E DF E SUAS ENTIDADES	0.000.000	100.000,00		
1728.10.2.0	TRANSFERENCIAS CONVÊNIO ESTADOS A PROGRAMA EDUCAÇÃO	0.000.000	100.000,00		
1728.10.2.1	TRANSF. CONV. ESTADOS PROG. EDUCAÇÃO-PRINCIPAL	0.02.00	100.000,00		
1728.88.0.0	OUTRAS TRANSFERENCIAS DOS ESTADOS	0.000.000	50.000,00		
1728.88.1.0	OUTRAS TRANSFERENCIAS DOS ESTADOS	0.000.000	50.000,00		
1728.88.1.1	OUTRAS TRANSFERENCIAS DOS ESTADOS-PRINCIPAL	0.01.00	50.000,00		
1750.00.0.0	TRANSFERENCIAS DE OUTRAS INSTITUICOES PUBLICAS	0.000.000	9.500.000,00	9.500.000,00	
1758.00.0.0	TRANSF. OUTRAS INST. PUB. ESPEC. ESTAD. MUNICÍPIOS	0.000.000	9.500.000,00		
1758.01.0.0	TRANSFERENCIAS DE RECURSOS DO FUNDEB	0.000.000	9.500.000,00		
1758.01.1.0	TRANSFERENCIAS DE RECURSOS DO FUNDEB	0.05.00	9.500.000,00		
1758.01.1.1	TRANSFERENCIAS DE RECURSOS DO FUNDEB-PRINCIPAL	0.000.000	9.500.000,00		
1900.00.0.0	OUTRAS RECEITAS CORRENTES	0.000.000		54.000,00	
1920.00.0.0	INDENIZACOES, RESTITUICOES E RESSARCIMENTOS	0.000.000		24.000,00	
1928.00.0.0	INDENIZACOES, RESTITUICOES E RESSARCIMENTOS - ESPECIFICAS PA	0.000.000	24.000,00		
1928.02.0.0	RESTITUICOES - ESPECIFICAS PARA ESTADOS/DF/MUNICÍPIOS	0.000.000	14.000,00		



PORTAL DA TRANSPARENCIA MUNICIPAL
<http://cloud.it-solucoes.inf.br/transparenciaMunicipal/download/1-202002081009808.pdf>
assinado por: idUser 88



PREFEITURA MUNICIPAL DE JUCATI
RUA RUI BARBOSA, 65 - CNPJ:354507900001-91

Anexo
P



Orçamento Programa - Exercício de 2021

Lei, Data

RECEITAS SEGUNDO AS CATEGORIAS ECONOMICAS

Documento Assinado Digitalmente por: JOSE EDNALDO PEIXOTO DE LIMA, JAISORANY JESSICA DIAS JUSTINO, LUIZ CARLOS DE ARAUJO, JOSE JOSIVALDO RUFINO DA SILVA
Acesse em: <https://sice.tce.pe.gov.br/epv/validaDoc.seam> Código do documento: 588f6bde-f1d9-4e02-858d-0f1d9a274c88

Código	Especificação	F.R.	Desdobramento	SubCategoria Forte	Categoria Econômica
1928.02.9.0	OUTRAS RESTIT.-ESPEC. ESTADOS/DF/MUNICIAÇÃO ESPEC. ANTERIORMENTE	0.000.000	14.000,00		
1928.02.9.1	OUTRAS RESTIT.-ESPEC. ESTADOS/DF/MUNICIAÇÃO ESPEC.-PRINCIPAL	0.01.00	14.000,00		
1928.03.0.0	RESSARCIMENTOS - ESPECÍFICAS PARA ESTADOS/DF/MUNICÍCIOS	0.000.000	10.000,00		
1928.03.1.0	RESSARCIMENTO - ESPECÍFICAS PARA ESTADOS/DF/MUNICÍCIOS	0.000.000	10.000,00		
1928.03.1.1	RESSARCIMENTO-ESPEC. ESTADOS/DF/MUNICÍCIOS-PRINCIPAL	0.01.00	10.000,00		
1930.00.0.0	BENS, DIREITOS E VALORES INCORPORADOS AO PATRIMÔNIO PÚBLICO	0.000.000	10.000,00	10.000,00	
1930.05.0.0	RECEITAS RECONH DECIS JUDICIAIS E DE TRIB. ADMINISTRATIVAS	0.000.000	10.000,00		
1930.05.1.0	RECEITAS RECONH DECIS JUDICIAIS E DE TRIB. ADMINISTRATIVAS	0.000.000	10.000,00		
1930.05.1.1	RECEIT RECONH. POR FORÇA DECISÕES JUD/TRIB ADM- PRINCIPAL	0.01.00	10.000,00		
1990.00.0.0	DEMAS RECEITAS CORRENTES	0.000.000	20.000,00	20.000,00	
1990.00.0.0	OUTRAS RECEITAS	0.000.000	20.000,00		
1990.99.1.0	OUTRAS RECEITAS - PRIMÁRIAS	0.000.000	20.000,00		
1990.99.1.1	OUTRAS RECEITAS - PRIMÁRIAS-PRINCIPAL	0.01.00	20.000,00		
2000.00.0.0	RECEITAS DE CAPITAL	0.000.000		100.000,00	
2200.00.0.0	ALIENAÇÃO DE BENS	0.000.000		50.000,00	
2210.00.0.0	ALIENAÇÃO DE BENS MÓVEIS	0.000.000	50.000,00		
2213.00.0.0	ALIENAÇÃO DE BENS MÓVEIS E SEMOVENTES	0.000.000	50.000,00		
2213.00.1.0	ALIENAÇÃO DE BENS MÓVEIS E SEMOVENTES	0.01.00	50.000,00		
2213.00.1.1	ALIENAÇÃO DE BENS MÓVEIS E SEMOVENTES-PRINCIPAL	0.01.00	50.000,00		
2220.00.0.0	ALIENAÇÃO DE BENS IMÓVEIS	0.000.000		50.000,00	
2220.00.0.0	ALIENAÇÃO DE BENS IMÓVEIS	0.000.000	50.000,00		
2220.00.1.0	ALIENAÇÃO DE BENS IMÓVEIS	0.000.000	50.000,00		
2220.00.1.1	ALIENAÇÃO DE BENS IMÓVEIS-PRINCIPAL	0.01.00	50.000,00		
2400.00.0.0	TRANSFERÊNCIAS DE CAPITAL	0.000.000		5.350.000,00	
2410.00.0.0	TRANSFERÊNCIAS DA UNIÃO E DE SUAS ENTIDADES	0.000.000		5.200.000,00	
2418.00.0.0	TRANSFERÊNCIAS DA UNIÃO - ESPECÍFICAS DE ESTADOS, DF E MUNIC	0.000.000	5.200.000,00		
2418.03.0.0	TRANSF. REC - SUS-BLOCO CUSTEIO AÇÕES SERV. PUB. SAÚDE	0.000.000	50.000,00		
2418.03.1.0	TRANSFERÊNCIA DE RECURSOS DO SUS - ATENÇÃO BÁSICA	0.000.000	50.000,00		
2418.03.1.1	TRANSFERÊNCIA DE RECURSOS DO SUS - ATENÇÃO BÁSICA-PRINCIPAL	0.05.00	50.000,00		
2418.05.0.0	TRANSFERÊNCIAS DE RECURSOS DESTINADOS A PROGRAMAS DE EDUCAÇÃO	0.000.000	200.000,00		
2418.05.1.0	TRANSFERÊNCIAS RECUR. PROGR. EDUCAÇÃO BÁSICA-CAMINHO DA ESCOLA	0.000.000	200.000,00		
2418.05.1.1	TRANSFERÊNCIAS RECUR. PROGR. EDUCAÇÃO BÁSICA-CAMINHO DA ESCOLA	0.05.00	200.000,00		
2418.10.0.0	TRANSFERÊNCIA DE CONVÊNIO DA UNIÃO E DE SUAS ENTIDADES	0.000.000	3.750.000,00		
2418.10.1.0	TRANSFERÊNCIAS DE CONVÊNIO DA UNIÃO PARA O SISTEMA ÚNICO DE	0.000.000	50.000,00		
2418.10.1.1	TRANSF. CONV. UNIÃO-SUS-PRINCIPAL	0.05.00	50.000,00		
2418.10.2.0	TRANSFERÊNCIAS DE CONVÊNIO DA UNIÃO DESTINADAS A PROGRAMAS D	0.000.000	700.000,00		
2418.10.2.1	TRANSF. CONV. UNIÃO PROGR. EDUCAÇÃO-PRINCIPAL	0.05.00	700.000,00		
2418.10.9.0	OUTRAS TRANSFERÊNCIAS DE CONVÊNIO DA UNIÃO	0.000.000	3.000.000,00		
2418.10.9.1	OUTRAS TRANSFERÊNCIAS DE CONVÊNIO DA UNIÃO-PRINCIPAL	0.01.00	3.000.000,00		
2418.99.0.0	OUTRAS TRANSFERÊNCIAS DA UNIÃO	0.000.000	1.200.000,00		
2418.99.1.0	OUTRAS TRANSFERÊNCIAS DA UNIÃO	0.000.000	1.200.000,00		
2418.99.1.1	OUTRAS TRANSFERÊNCIAS DA UNIÃO-PRINCIPAL	0.01.00	1.200.000,00	150.000,00	
2420.00.0.0	TRANSFERÊNCIAS DOS ESTADOS E DO DISTRITO FEDERAL E DE SUAS E	0.000.000			
2428.00.0.0	TRANSFERÊNCIAS DOS ESTADOS, DISTRITO FEDERAL, E DE SUAS ENTI	0.000.000	150.000,00		
2428.10.0.0	TRANSFERÊNCIAS CONVÊNIO ESTADOS SISTEMA ÚNICO SAÚDE-SUS	0.000.000	150.000,00		
2428.10.1.0	TRANSFERÊNCIAS CONVÊNIO ESTADOS SISTEMA ÚNICO SAÚDE-SUS	0.000.000	50.000,00		
2428.10.1.1	TRANSFERÊNCIAS CONVÊNIO ESTADOS SUS-PRINCIPAL	0.02.00	50.000,00		
2428.10.2.0	TRANSFERÊNCIAS CONVÊNIO ESTADOS PROGRAMA EDUCAÇÃO	0.000.000	50.000,00		
2428.10.2.1	TRANSF. CONV. ESTADOS PROGR. EDUCAÇÃO-PRINCIPAL	0.02.00	50.000,00		
2428.10.8.0	OUTRAS TRANSFERÊNCIAS DE CONVÊNIO DOS	0.000.000	50.000,00		



PORTAL DA TRANSPARENCIA MUNICIPAL
<http://cloud-it-solucoes.inf.br/transparenciaMunicipal/download/1-202002081009808.pdf>
assinado por: idUser 88



PREFEITURA MUNICIPAL DE JUCATI
RUA RUI BARBOSA, 65 - CNPJ:35450790/0001-91

Orçamento Programa - Exercício de 2021

RECEITAS SEGUNDO AS CATEGORIAS ECONOMICAS



Lei: , Data:

Código	Especificação	F.R.	Desdobramento	SubCategoria Fonte	Categoria Econômica
2428.10.9.1	ESTADOS OUTRAS TRANSFERÊNCIAS DE CONVÊNIO DOS ESTADOS-PRINCIPAL	0.01.00	50.000,00		
9600.00.0.0	(R) DEDUÇÕES DA RECEITA	0.000.000			-3.439.000,00
0500.00.0.0	(R) DEDUÇÕES DO FUNDEB	0.000.000		-3.439.000,00	
9510.00.0.0	(R) DEDUÇÕES DO FUNDEB	0.000.000	-3.439.000,00		
9510.00.0.0	(R) DEDUÇÕES DO FUNDEB	0.000.000		-3.439.000,00	
9510.00.0.0	(R) DEDUÇÕES DO FUNDEB	0.01.00	-3.439.000,00		
Total das Receitas (exceto Intra-Orçamentárias)					41.565.000,00

7000.00.0.0	RECEITAS CORRENTES (INTRA)	0.000.000			1.565.000,00
7200.00.0.0	CONTRIBUIÇÕES (INTRA)	0.000.000		1.565.000,00	
7210.00.0.0	CONTRIBUIÇÕES SOCIAIS (INTRA)	0.000.000			
7218.00.0.0	CONTRIBUIÇÕES SOCIAIS ESPECÍFICAS DE ESTA	0.000.000	1.565.000,00		
7218.03.0.0	CPSSS PATRONAL - SERVIDOR CIVIL - ESPECÍFIC	0.000.000	1.565.000,00		
7218.03.1.0	CPSSS PATRONAL - SERVIDOR CIVIL ATIVO (INTF	0.000.000	1.565.000,00		
7218.03.1.1	CPSSS PATRONAL - SERVIDOR CIVIL ATIVO - PRLI	0.01.00	1.310.000,00		
7218.03.1.2	CPSSS PATRONAL - SERVIDOR CIVIL ATIVO -MUL	0.01.00	10.000,00		
7218.03.1.3	CPSSS PATRONAL - SERVIDOR CIVIL ATIVO -DMII	0.01.00	240.000,00		
7218.03.1.4	CPSSS PATRONAL - SERVIDOR CIVIL ATIVO -DMII	0.01.00	5.000,00		
Total das Receitas (Intra-Orçamentárias)					1.565.000,00

TOTALIZAÇÃO DAS RECEITAS POR CATEGORIA ECONOMICA

RECEITA CORRENTE	37.935.000,00
RECEITA DE CAPITAL	5.400.000,00
Total Geral das Receitas	43.435.000,00

Documento Assinado Digitalmente por: JOSE EDNALDO PEIXOTO DE LIMA, JAISORANY JESSICA DIAS JUSTINO, RUIZ CARLOS DE ARAUJO, JOSE JOSIVALDO RUFINO DA SILVA
Asses em: https://sccce.tce.pe.gov.br/ep/validaDoc.seam Código do documento: 588f6bde-ft09-4e02-855d-0f1d9a274c08



PORTAL DA TRANSPARENCIA MUNICIPAL
http://cloud-it-solucoes.inf.br/transparenciaMunicipal/download/1-20200208-109808.pdf
assinado por: idUser 88



NATUREZA DA DESPESA - CONSOLIDAÇÃO GERAL

Código	Especificação	Elemento	Modalidade	Grupo	Categoria Econômica
30.00.00	DESPESAS CORRENTES			26.041.000,00	0097.000
31.00.00	PESSOAL E ENCARGOS SOCIAIS		24.912.000,00		
31.90.00	APLICAÇÕES DIRETAS	2.400.000,00			
31.90.01	APOSENTADORIAS, RESERVA REMUNERADA E REFORMAS	260.000,00			
31.90.03	PENSÕES	8.019.000,00			
31.90.04	CONTRATAÇÃO POR TEMPO DETERMINADO	9.652.000,00			
31.90.11	VENCIMENTOS E VANTAGENS FIXAS - PESSOAL CIVIL	2.262.000,00			
31.90.13	OBRIGAÇÕES PATRONAIS	106.000,00			
31.90.15	OUTRAS DESPESAS VARIÁVEIS - PESSOAL CIVIL	25.000,00			
31.90.91	SENTENÇAS JUDICIAIS	21.000,00			
31.90.92	DESPESAS DE EXERCÍCIOS ANTERIORES	2.163.000,00			
31.90.94	INDENIZAÇÕES E RESTITUIÇÕES TRABALHISTAS	4.000,00			
31.90.96	RESSARCIMENTO DE DESPESAS DE PESSOAL REQUISITADO		1.129.000,00		
31.91.00	APLICAÇÕES DIRETAS - INTRA-ORÇAMENTÁRIAS	1.129.000,00			
31.91.13	OBRIGAÇÕES PATRONAIS			31.000,00	
32.00.00	JUROS E ENCARGOS DA DÍVIDA		31.000,00		
32.90.00	APLICAÇÕES DIRETAS	10.000,00			
	JUROS SOBRE A DÍVIDA POR CONTRATO	16.000,00			
	OUTROS ENCARGOS SOBRE A DÍVIDA POR CONTRATO	5.000,00			
	INDENIZAÇÕES E RESTITUIÇÕES			14.725.000,00	
	OUTRAS DESPESAS CORRENTES		55.000,00		
	TRANSFERÊNCIAS A INSTITUIÇÕES PRIVADAS SEM FINS LUCRATIVOS	35.000,00			
	CONTRIBUIÇÕES	20.000,00			
	SUBVENÇÕES SOCIAIS		5.000,00		
	TRANSFERÊNCIA A CONSÓRCIOS PÚBLICOS	5.000,00			
	RATEIO PELA PARTICIPAÇÃO EM CONSÓRCIO PÚBLICO		14.564.000,00		
	APLICAÇÕES DIRETAS	14.000,00			
	CONTRATAÇÃO POR TEMPO DETERMINADO	315.000,00			
	OUTROS BENEFÍCIOS ASSISTENCIAIS DO SERVIDOR E DO MILITAR	189.000,00			
	DIÁRIAS - CIVIL	5.154.000,00			
	MATERIAL DE CONSUMO	42.000,00			
	PREMIAÇÕES CULTURAIS, ARTÍSTICAS, CIENTÍFICAS, DESPORTIVAS E	770.000,00			
	MATERIAL BEM OU SERVIÇO PARA DISTRIBUIÇÃO GRATUITA	47.000,00			
	PASSAGENS E DESPESAS COM LOCOMOÇÃO	2.000,00			
	OUTRAS DESPESAS DE PESSOAL DECORRENTES DE CONTRATOS DE TI	564.000,00			
	SERVIÇOS DE CONSULTORIA	1.676.000,00			
	OUTROS SERVIÇOS DE TERCEIROS - PESSOA FÍSICA	1.000,00			
	LOCAÇÃO DE MÃO-DE-OBRA	5.389.000,00			
	OUTROS SERVIÇOS DE TERCEIROS - PESSOA JURÍDICA	5.000,00			
	AUXÍLIO ALIMENTAÇÃO	200.000,00			
	OBRIGAÇÕES TRIBUTÁRIAS E CONTRIBUTIVAS	28.000,00			
	OUTROS AUXÍLIOS FINANCEIROS A PESSOA FÍSICA	5.000,00			
	AUXÍLIO TRANSPORTE	7.000,00			
	SENTENÇAS JUDICIAIS	26.000,00			
	DESPESAS DE EXERCÍCIOS ANTERIORES	100.000,00			
	INDENIZAÇÕES E RESTITUIÇÕES		111.000,00		
	APLICAÇÕES DIRETAS - INTRA-ORÇAMENTÁRIAS	111.000,00			
	APORTE PARA COBERTURA DO DÉFICIT ATUARIAL DO RPPS				239.000
40.00.00	DESPESAS DE CAPITAL			2.172.000,00	
40.00.00	INVESTIMENTOS		2.172.000,00		
40.90.00	APLICAÇÕES DIRETAS	1.679.000,00			
40.90.51	OBRAS E INSTALAÇÕES	443.000,00			
40.90.52	EQUIPAMENTOS E MATERIAL PERMANENTE	50.000,00			
40.90.51	AQUISIÇÃO DE IMÓVEIS			67.000,00	
40.00.00	AMORTIZAÇÃO DA DÍVIDA		67.000,00		
40.90.00	APLICAÇÕES DIRETAS	67.000,00			
40.90.71	PRINCIPAL DA DÍVIDA CONTRATUAL RESGATADA				380.000
90.00.00	RESERVA DE CONTINGÊNCIA			380.000,00	
99.00.00	RESERVA DE CONTINGÊNCIA		380.000,00		
99.99.00	A DEFINIR				
99.99.99	A CLASSIFICAR	380.000,00			



PORTAL DA TRANSPARÊNCIA MUNICIPAL
<http://portal.transparencia.municipal.gov.br>
 assinado por: idUser:88



Documento Assinado Digitalmente por: JOSE EDNALDO PEIXOTO DE LIMA, JAISORANY JESSICA DIAS JUSTINO, LUIZ CARLOS DE ARAUJO, JOSE JOSIVALDO RUIFINO DA SILVA
 Acesse em: <https://stc.tce.pe.gov.br/epv/validaDoc.seam> Código do documento: 588f6bde-f1d9-4e02-855d-0f1d9a274c88



NATUREZA DA DESPESA - CONSOLIDAÇÃO GERAL

Lei: , Data:

Código	Especificação	Elemento	Modalidade	Grupo	Categoria Econômica
TOTAL					16.000,00

Documento Assinado Digitalmente por: JOSE EDNALDO PEIXOTO DE LIMA, JAISORANY JESSICA DIAS JUSTINO, LUIZ CARLOS DE ARAUJO, JOSE JOSIVALDO RUFINO DA SILVA
 Acesse em: <https://sice.tce.pe.gov.br/epv/validaDoc.seam> Código do documento: 588f6bde-f6f9-4e02-858d-0f1d9a274cf8





NATUREZA DA DESPESA POR ORGÃO

Documento Assinado Digitalmente por: JOSE EDNALDO PEIXOTO DE LIMA, JAISORANY JESSICA DIAS JUSTINO, LUIZ CARLOS DE ARAUJO, JOSE JOSIVALDO RUFINO DA SILVA
 Acesse em: https://eic.citec.pe.gov.br/epv/validarDoc.seam Código do documento: 588f6bde-f1d9-4e02-856d-0f1d9e274c68

PODER ORGÃO	01 - PODER LEGISLATIVO 01 - CÂMARA MUNICIPAL				
Código	Especificação	F.R.	Elemento	Modalidade	Grupo
3.0.00.00	DESPESAS CORRENTES	0.000.000			
3.1.00.00	PESSOAL E ENCARGOS SOCIAIS	0.000.000			1.150.000,00
3.1.00.00	APLICAÇÕES DIRETAS	0.000.000		1.123.000,00	
3.1.90.04	CONTRATAÇÃO POR TEMPO DETERMINADO	0.01.00	40.000,00		
3.1.90.11	VENCIMENTOS E VANTAGENS FIXAS - PESSOAL CIVIL	0.01.00	885.000,00		
3.1.90.13	OBRIGAÇÕES PATRONAIS	0.01.00	188.000,00		
3.1.90.94	INDENIZAÇÕES E RESTITUIÇÕES TRABALHISTAS	0.01.00	10.000,00		
	APLICAÇÕES DIRETAS- INTRA-ORÇAMENTÁRIAS	0.000.000		27.000,00	
	OBRIGAÇÕES PATRONAIS	0.01.00	27.000,00		
	JUROS E ENCARGOS DA DÍVIDA	0.000.000			2.000,00
	APLICAÇÕES DIRETAS	0.000.000		2.000,00	
	JUROS SOBRE A DÍVIDA POR CONTRATO	0.01.00	2.000,00		
3.0.00.00	OUTRAS DESPESAS CORRENTES	0.000.000			488.000,00
3.0.00.00	APLICAÇÕES DIRETAS	0.000.000		488.000,00	
3.0.00.08	OUTROS BENEFÍCIOS ASSISTENCIAIS DO SERVIDOR E DO M	0.01.00	5.000,00		
3.0.00.14	DIÁRIAS - CIVIL	0.01.00	20.000,00		
3.0.00.30	MATERIAL DE CONSUMO	0.01.00	48.000,00		
3.0.00.33	PASSAGENS E DESPESAS COM LOCOMOÇÃO	0.01.00	2.000,00		
3.0.00.35	SERVIÇOS DE CONSULTORIA	0.01.00	100.000,00		
3.0.00.36	OUTROS SERVIÇOS DE TERCEIROS - PESSOA FÍSICA	0.01.00	106.000,00		
3.0.00.38	OUTROS SERVIÇOS DE TERCEIROS - PESSOA JURÍDICA	0.01.00	123.000,00		
3.0.00.92	DESPESAS DE EXERCÍCIOS ANTERIORES	0.01.00	2.000,00		
3.0.00.93	INDENIZAÇÕES E RESTITUIÇÕES	0.01.00	80.000,00		
3.0.00.00	DESPESAS DE CAPITAL	0.000.000			80.000,00
3.4.00.00	INVESTIMENTOS	0.000.000			
3.4.00.00	APLICAÇÕES DIRETAS	0.000.000		80.000,00	
3.4.00.51	OBRAS E INSTALAÇÕES	0.01.00	20.000,00		
3.4.00.52	EQUIPAMENTOS E MATERIAL PERMANENTE	0.01.00	60.000,00		
3.4.00.00	AMORTIZAÇÃO DA DÍVIDA	0.000.000			2.000,00
3.4.00.00	APLICAÇÕES DIRETAS	0.000.000		2.000,00	
3.4.00.71	PRINCIPAL DA DÍVIDA CONTRATUAL RESGATADA	0.01.00	2.000,00		
TOTAL					1.700.000,00



PORTAL DA TRANSPARENCIA MUNICIPAL
<http://ciidatresolucoes.inf.br/transparencia/municipal/download/1-20230228-100906.pdf>
 assinado por: idUser 88



Documento Assinado Digitalmente por: JOSE EDNALDO PEIXOTO DE LIMA, JAISORANY JESSICA DIAS JUSTINO, LUIZ CARLOS DE ARAUJO, JOSE JOSIVALDO RUFINO DA SILVA
 Acesse em: <https://stc.cfe.gov.br/epv/validaDoc.seam> Código do documento: 588f6bde-f1f9-4e02-858d-0f1d9a274c88

NATUREZA DA DESPESA POR ORGÃO

PODER ORGÃO	02 PODER EXECUTIVO 01 GABINETE DO PREFEITO				
Código	Especificação	F.R.	Elemento	Modalidade	Grupo
3.0.00.00	DESPESAS CORRENTES	0.000.000			
3.1.00.00	PESSOAL E ENCARGOS SOCIAIS	0.000.000			482.000,00
3.1.90.00	APLICAÇÕES DIRETAS	0.000.000		480.000,00	
3.1.90.04	CONTRATAÇÃO POR TEMPO DETERMINADO	0.01.00	5.000,00		
3.1.90.11	VENCIMENTOS E VANTAGENS FIXAS - PESSOAL CIVIL	0.01.00	408.000,00		
3.1.90.13	OBRIGAÇÕES PATRONAIS	0.01.00	2.000,00		
3.1.90.16	OUTRAS DESPESAS VARIÁVEIS - PESSOAL CIVIL	0.01.00	2.000,00		
	INDENIZAÇÕES E RESTITUIÇÕES TRABALHISTAS	0.01.00	83.000,00		
	APLICAÇÕES DIRETAS- INTRA-ORÇAMENTÁRIAS	0.000.000		2.000,00	
	OBRIGAÇÕES PATRONAIS	0.01.00	2.000,00		
	OUTRAS DESPESAS CORRENTES	0.000.000			147.000,00
	APLICAÇÕES DIRETAS	0.000.000		141.000,00	
3.1.90.08	OUTROS BENEFÍCIOS ASSISTENCIAIS DO SERVIDOR E DO M	0.01.00	1.000,00		
3.1.90.08	OUTROS BENEFÍCIOS ASSISTENCIAIS DO SERVIDOR E DO M	0.01.01	1.000,00		
3.1.90.14	DIÁRIAS - CIVIL	0.01.00	11.000,00		
3.1.90.30	MATERIAL DE CONSUMO	0.01.00	12.000,00		
3.1.90.31	PREMIAÇÕES CULTURAIS, ARTÍSTICAS, CIENTÍFICAS, DESP	0.01.00	2.000,00		
3.1.90.33	PASSAGENS E DESPESAS COM LOCOMOÇÃO	0.01.00	10.000,00		
3.1.90.36	SERVIÇOS DE CONSULTORIA	0.01.00	2.000,00		
3.1.90.36	OUTROS SERVIÇOS DE TERCEIROS - PESSOA FÍSICA	0.01.00	10.000,00		
3.1.90.39	OUTROS SERVIÇOS DE TERCEIROS - PESSOA JURÍDICA	0.01.00	90.000,00		
3.1.90.00	APLICAÇÕES DIRETAS- INTRA-ORÇAMENTÁRIAS	0.000.000		6.000,00	
3.1.91.07	APORTE PARA COBERTURA DO DÉFICIT ATUARIAL DO RPPS	0.01.00	6.000,00		
3.0.00.00	DESPESAS DE CAPITAL	0.000.000			5.000,00
3.4.00.00	INVESTIMENTOS	0.000.000			
3.4.90.00	APLICAÇÕES DIRETAS	0.000.000		5.000,00	
3.4.90.52	EQUIPAMENTOS E MATERIAL PERMANENTE	0.01.00	5.000,00		
TOTAL					604.000,00



PORTAL DA TRANSPARENCIA MUNICIPAL
<http://clicidatransparencia.municipal/download/20200208100908.pdf>
 assinado por: idUser 88



NATUREZA DA DESPESA POR ORGÃO

PODER ORGÃO		02 PODER EXECUTIVO 02 SECRETARIA DE PLANEJAMENTO, GOVERNO						
Código	Especificação	F.R.	Elemento	Modalidade	Grupo			
3.0.00.00	DESPESAS CORRENTES	0.000.000						1.000,00
3.1.00.00	PESSOAL E ENCARGOS SOCIAIS	0.000.000			85.000,00			
3.1.90.00	APLICAÇÕES DIRETAS	0.000.000		83.000,00				
3.1.90.04	CONTRATAÇÃO POR TEMPO DETERMINADO	0.01.00	5.000,00					
3.1.90.11	VENCIMENTOS E VANTAGENS FIXAS - PESSOAL CIVIL	0.01.00	85.000,00					
3.1.90.13	OBRIGAÇÕES PATRONAIS	0.01.00	2.000,00					
3.1.90.16	OUTRAS DESPESAS VARIÁVEIS - PESSOAL CIVIL	0.01.00	1.000,00					
	INDENIZAÇÕES E RESTITUIÇÕES TRABALHISTAS	0.01.00	10.000,00					
	APLICAÇÕES DIRETAS- INTRA-ORÇAMENTÁRIAS	0.000.000		2.000,00				
	OBRIGAÇÕES PATRONAIS	0.01.00	2.000,00					
	OUTRAS DESPESAS CORRENTES	0.000.000			103.000,00			
	APLICAÇÕES DIRETAS	0.000.000		102.000,00				
90.08	OUTROS BENEFÍCIOS ASSISTENCIAIS DO SERVIDOR E DO M	0.01.00	2.000,00					
90.14	DIÁRIAS - CIVIL	0.01.00	1.000,00					
90.30	MATERIAL DE CONSUMO	0.01.00	7.000,00					
90.31	PREMIAÇÕES CULTURAIS, ARTÍSTICAS, CIENTÍFICAS, DESP	0.01.00	2.000,00					
90.36	SERVIÇOS DE CONSULTORIA	0.01.00	5.000,00					
90.38	OUTROS SERVIÇOS DE TERCEIROS - PESSOA FÍSICA	0.01.00	35.000,00					
90.39	OUTROS SERVIÇOS DE TERCEIROS - PESSOA JURÍDICA	0.01.00	50.000,00					
91.00	APLICAÇÕES DIRETAS- INTRA-ORÇAMENTÁRIAS	0.000.000		1.000,00				
91.97	APORTE PARA COBERTURA DO DÉFICIT ATUARIAL DO RPPS	0.01.00	1.000,00					
00.00	DESPESAS DE CAPITAL	0.000.000						5.000,00
1.4.00.00	INVESTIMENTOS	0.000.000						
1.4.90.00	APLICAÇÕES DIRETAS	0.000.000		5.000,00				
1.4.90.52	EQUIPAMENTOS E MATERIAL PERMANENTE	0.01.00	5.000,00					
TOTAL								13.000,00



PORTAL DA TRANSPARENCIA MUNICIPAL
<http://ci.odr.t-solucoes.net.br/transparenciaMunicipal/download/1-20200208100908.pdf>
 assinado por: idUser 88

Documento Assinado Digitalmente por: JOSE EDNALDO PEIXOTO DE LIMA, JAISORANY JESSICA DIAS JUSTINO, LUIZ CARLOS DE ARAUJO, JOSE JOSIVALDO RUFINO DA SILVA
 Acesse em: <https://ctce.tce.pe.gov.br/epv/validaDoc.seam> Código do documento: 588f6bde-f1f9-4e02-855d-0f1d9a274c88



NATUREZA DA DESPESA POR ORGÃO

PODER ORGÃO	02 - PODER EXECUTIVO 03 - SECRETARIA DE ADMINISTRAÇÃO				
Código	Especificação	F.R.	Elemento	Modalidade	Grupo
3.0.00.00	DESPESAS CORRENTES	0.000.000			
3.1.00.00	PESSOAL E ENCARGOS SOCIAIS	0.000.000			1.197.000,00
3.1.90.00	APLICAÇÕES DIRETAS	0.000.000		1.095.000,00	
3.1.90.04	CONTRATAÇÃO POR TEMPO DETERMINADO	0.01.00	95.000,00		
3.1.90.11	VENCIMENTOS E VANTAGENS FIXAS - PESSOAL CIVIL	0.01.00	395.000,00		
3.1.90.13	OBRIGAÇÕES PATRONAIS	0.01.00	442.000,00		
3.1.90.18	OUTRAS DESPESAS VARIÁVEIS - PESSOAL CIVIL	0.01.00	3.000,00		
	DESPESAS DE EXERCÍCIOS ANTERIORES	0.01.00	5.000,00		
	INDENIZAÇÕES E RESTITUIÇÕES TRABALHISTAS	0.01.00	155.000,00		
	APLICAÇÕES DIRETAS- INTRA-ORÇAMENTÁRIAS	0.006.000		102.000,00	
	OBRIGAÇÕES PATRONAIS	0.01.00	102.000,00		
	OUTRAS DESPESAS CORRENTES	0.000.000			530.000,00
50.00	TRANSFERÊNCIAS A INSTITUIÇÕES PRIVADAS SEM FINS LUCR	0.000.000		5.000,00	
50.41	CONTRIBUIÇÕES	0.01.00	5.000,00		
71.00	TRANSFERÊNCIA A CONSÓRCIOS PÚBLICOS	0.000.000		5.000,00	
71.70	RATEIO PELA PARTICIPAÇÃO EM CONSÓRCIO PÚBLICO	0.01.00	5.000,00		
90.00	APLICAÇÕES DIRETAS	0.000.000		514.000,00	
90.08	OUTROS BENEFÍCIOS ASSISTENCIAIS DO SERVIDOR E DO M	0.01.00	8.000,00		
90.14	DIÁRIAS - CIVIL	0.01.00	1.000,00		
90.30	MATERIAL DE CONSUMO	0.01.00	42.000,00		
90.31	PREMIAÇÕES CULTURAIS, ARTÍSTICAS, CIENTÍFICAS, DESP	0.01.00	2.000,00		
90.33	PASSAGENS E DESPESAS COM LOCOMOÇÃO	0.01.00	2.000,00		
3.3.90.34	OUTRAS DESPESAS DE PESSOAL DECORRENTES DE CONTI	0.01.00	1.000,00		
3.3.90.35	SERVIÇOS DE CONSULTORIA	0.01.00	265.000,00		
3.3.90.36	OUTROS SERVIÇOS DE TERCEIROS - PESSOA FÍSICA	0.01.00	39.000,00		
3.3.90.36	OUTROS SERVIÇOS DE TERCEIROS - PESSOA JURÍDICA	0.01.00	149.000,00		
3.3.90.92	DESPESAS DE EXERCÍCIOS ANTERIORES	0.01.00	5.000,00		
3.3.91.00	APLICAÇÕES DIRETAS- INTRA-ORÇAMENTÁRIAS	0.000.000		6.000,00	
3.3.91.07	APORTE PARA COBERTURA DO DÉFICIT ATUARIAL DO RPPS	0.01.00	6.000,00		
4.0.00.00	DESPESAS DE CAPITAL	0.000.000			15.000,00
4.4.00.00	INVESTIMENTOS	0.000.000			
4.4.50.00	APLICAÇÕES DIRETAS	0.000.000		15.000,00	
4.4.50.52	EQUIPAMENTOS E MATERIAL PERMANENTE	0.01.00	15.000,00		
TOTAL:					1.197.000,00



PORTAL DA TRANSPARENCIA MUNICIPAL
http://sistemas.solucoes.inf.br/transparenciaMunicipal/download/-20200206100908.pdf
assinado por: idUser 88

Documento Assinado Digitalmente por: JOSE EDNALDO PEIXOTO DE LIMA, JAISORANY JESSICA DIAS JUSTINO, LUIZ CARLOS DE ARAUJO, JOSE JOSIVALDO RUFINO DA SILVA
Acesse em: https://sistemas.solucoes.inf.br/transparenciaMunicipal/download/-20200206100908.pdf





Documento Assinado Digitalmente por: JOSE EDNALDO PEIXOTO DE LIMA, JAISORANY JESSICA DIAS JUSTINO, LUIZ CARLOS DE ARAUJO, JOSE JOSIVALDO RUFINO DA SILVA
Acesse em: https://stc.ce.gov.br/epv/validarDoc.seam Código do documento: 588f6bde-f1d9-4e02-855d-0f1d9e274c08

NATUREZA DA DESPESA POR ORGÃO

PODER ORGÃO		02 PODER EXECUTIVO 04 SECRETARIA DA FAZENDA MUNICIPAL		FR	Elemento	Modalidade	Grupo	Legenda Econômica
3.0.00.00	DESPESAS CORRENTES	0.000.000						77.000,00
3.1.00.00	PESSOAL E ENCARGOS SOCIAIS	0.000.000					470.000,00	
3.1.90.00	APLICAÇÕES DIRETAS	0.000.000				468.000,00		
3.1.90.04	CONTRATAÇÃO POR TEMPO DETERMINADO	0.01.00		30.000,00				
3.1.90.11	VENCIMENTOS E VANTAGENS FIXAS - PESSOAL CIVIL	0.01.00		310.000,00				
3.1.90.13	OBRIGAÇÕES PATRONAIS	0.01.00		2.000,00				
3.1.90.16	OUTRAS DESPESAS VARIÁVEIS - PESSOAL CIVIL	0.01.00		1.000,00				
3.1.90.24	SENTENÇAS JUDICIAIS	0.01.00		6.000,00				
3.1.90.25	INDENIZAÇÕES E RESTITUIÇÕES TRABALHISTAS	0.01.00		120.000,00				
3.1.90.26	APLICAÇÕES DIRETAS- INTRA-ORÇAMENTÁRIAS	0.000.000				2.000,00		
3.1.90.27	OBRIGAÇÕES PATRONAIS	0.01.00		2.000,00				
3.1.90.28	JUROS E ENCARGOS DA DÍVIDA	0.000.000					20.000,00	
3.1.90.30	APLICAÇÕES DIRETAS	0.000.000				20.000,00		
3.1.90.31	JUROS SOBRE A DÍVIDA POR CONTRATO	0.01.00		6.000,00				
3.1.90.32	OUTROS ENCARGOS SOBRE A DÍVIDA POR CONTRATO	0.01.00		15.000,00				
3.1.90.33	OUTRAS DESPESAS CORRENTES	0.000.000					297.000,00	
3.1.90.34	APLICAÇÕES DIRETAS	0.000.000				292.000,00		
3.1.90.35	OUTROS BENEFÍCIOS ASSISTENCIAIS DO SERVIDOR E DO M	0.01.00		2.000,00				
3.1.90.36	DIÁRIAS - CIVIL	0.01.00		5.000,00				
3.1.90.37	MATERIAL DE CONSUMO	0.01.00		7.000,00				
3.1.90.38	PREMIAÇÕES CULTURAIS, ARTÍSTICAS, CIENTÍFICAS, DESP	0.01.00		2.000,00				
3.1.90.39	SERVIÇOS DE CONSULTORIA	0.01.00		7.000,00				
3.1.90.40	OUTROS SERVIÇOS DE TERCEIROS - PESSOA FÍSICA	0.01.00		7.000,00				
3.1.90.41	OUTROS SERVIÇOS DE TERCEIROS - PESSOA JURÍDICA	0.01.00		52.000,00				
3.1.90.42	OBRIGAÇÕES TRIBUTÁRIAS E CONTRIBUTIVAS	0.01.00		200.000,00				
3.1.90.43	SENTENÇAS JUDICIAIS	0.01.00		5.000,00				
3.1.90.44	INDENIZAÇÕES E RESTITUIÇÕES	0.01.00		5.000,00				
3.1.90.45	APLICAÇÕES DIRETAS- INTRA-ORÇAMENTÁRIAS	0.000.000				5.000,00		
3.1.90.46	APORTE PARA COBERTURA DO DÉFICIT ATUARIAL DO RPPE	0.01.00		5.000,00				
3.2.00.00	DESPESAS DE CAPITAL	0.000.000						5.000,00
3.4.00.00	INVESTIMENTOS	0.000.000					10.000,00	
3.4.90.00	APLICAÇÕES DIRETAS	0.000.000				10.000,00		
3.4.90.52	EQUIPAMENTOS E MATERIAL PERMANENTE	0.01.00		10.000,00				
3.4.90.60	AMORTIZAÇÃO DA DÍVIDA	0.000.000					65.000,00	
3.4.90.61	APLICAÇÕES DIRETAS	0.000.000				65.000,00		
3.4.90.71	PRINCIPAL DA DÍVIDA CONTRATUAL RESGATADA	0.01.00		65.000,00				
3.9.00.00	RESERVA DE CONTINGÊNCIA	0.000.000						60.000,00
3.9.90.00	RESERVA DE CONTINGÊNCIA	0.000.000					380.000,00	
3.9.99.00	A DEFINIR	0.000.000				360.000,00		



PORTAL DA TRANSPARENCIA MUNICIPAL
http://zicidatfsolucoes.inf.br/transparencia/municipal/download/1-20200208-100906.pdf
assinado por: idUser 88



NATUREZA DA DESPESA POR ORGÃO

Código	Especificação	FR.	Elemento	Modalidade	Grupo	Valor	Descrição	
02	PODER EXECUTIVO							
04	SECRETARIA DA FAZENDA MUNICIPAL							
9.9.99.99	A CLASSIFICAR	0.01.00	360.000,00					
TOTAL							360.000,00	

Documento Assinado Digitalmente por: JOSE EDNALDO PEIXOTO DE LIMA, JAISORANY JESSICA DIAS JUSTINO, LUIZ CARLOS DE ARAUJO, JOSE JOSIVALDO RUFINO DA SILVA
 Acesse em: <https://scte.tce.pe.gov.br/ep/validaDoc.seam> Código do documento: 588f6bde-f1d9-4e02-858d-0f1d9a274cf8





Documento Assinado Digitalmente por: JOSE EDNALDO PEIXOTO DE LIMA, JAISORANY JESSICA DIAS JUSTINO, LUIZ CARLOS DE ARAUJO, JOSE JOSIVALDO RUFINO DA SILVA
 Acesse em: <https://etc.leg.br/pe.gov.br/epv/validaDoc.seam> Código do documento: 588f6bde-ffd9-4e02-855d-0f1d9e274c68

NATUREZA DA DESPESA POR ORGÃO

PODER ORGÃO					
02 - PODER EXECUTIVO					
05 - PROCURADORIA GERAL DO MUNICÍPIO					
Código	Especificação	F.R.	Elemento	Modalidade	Grupo
3.0.00.00	DESPESAS CORRENTES	0.000.000			
3.1.00.00	PESSOAL E ENCARGOS SOCIAIS	0.000.000			25.000,00
3.1.90.00	APLICAÇÕES DIRETAS	0.000.000		23.000,00	
3.1.90.04	CONTRATAÇÃO POR TEMPO DETERMINADO	0.01.00	5.000,00		
3.1.90.11	VENCIMENTOS E VANTAGENS FIXAS - PESSOAL CIVIL	0.01.00	5.000,00		
3.1.90.13	OBRIGAÇÕES PATRONAIS	0.01.00	2.000,00		
3.1.90.16	OUTRAS DESPESAS VARIÁVEIS - PESSOAL CIVIL	0.01.00	1.000,00		
	INDENIZAÇÕES E RESTITUIÇÕES TRABALHISTAS	0.01.00	10.000,00		
	APLICAÇÕES DIRETAS- INTRA-ORÇAMENTÁRIAS	0.000.000		2.000,00	
	OBRIGAÇÕES PATRONAIS	0.01.00	2.000,00		
	OUTRAS DESPESAS CORRENTES	0.000.000			11.000,00
	APLICAÇÕES DIRETAS	0.000.000		10.000,00	
	OUTROS BENEFÍCIOS ASSISTENCIAIS DO SERVIDOR E DO M	0.01.00	2.000,00		
	DIÁRIAS - CIVIL	0.01.00	2.000,00		
	MATERIAL DE CONSUMO	0.01.00	2.000,00		
	OUTROS SERVIÇOS DE TERCEIROS - PESSOA FÍSICA	0.01.00	2.000,00		
	OUTROS SERVIÇOS DE TERCEIROS - PESSOA JURÍDICA	0.01.00	2.000,00		
	APLICAÇÕES DIRETAS- INTRA-ORÇAMENTÁRIAS	0.000.000		1.000,00	
	APORTE PARA COBERTURA DO DÉFICIT ATUARIAL DO RPPE	0.01.00	1.000,00		
	DESPESAS DE CAPITAL	0.000.000			5.000,00
	INVESTIMENTOS	0.000.000		5.000,00	
	APLICAÇÕES DIRETAS	0.000.000			
4.90.52	EQUIPAMENTOS E MATERIAL PERMANENTE	0.01.00	5.000,00		
TOTAL					



PORTAL DA TRANSPARENCIA MUNICIPAL
<http://ci.oidir.br/solucoes/inf/transparencia/municipal/download/1-20200208-109898.pdf>
 assinado por: idUser 88



Documento Assinado Digitalmente por: JOSE EDNALDO PEIXOTO DE LIMA, JAISORANY JESSICA DIAS JUSTINO, LUIZ CARLOS DE ARAUJO, JOSE JOSIVALDO RUFINO DA SILVA
 Acesse em: <https://ctce.tce-pe.gov.br/epv/validaDoc.seam> Código do documento: 588f6bde-f1d9-4e02-856d-0f1d9e274c88

NATUREZA DA DESPESA POR ORGÃO

PODER ORÇÃO	02 PODER EXECUTIVO 08 SECRETARIA DE AGRICULTURA E ABASTECIMENTO					
Código	Especificação	F.R.	Elemento	Modalidade	Grupo	Valor
3.0.00.00	DESPESAS CORRENTES	0.000.000				2.255.000,00
3.1.00.00	PESSOAL E ENCARGOS SOCIAIS	0.000.000			239.000,00	
3.1.90.00	APLICAÇÕES DIRETAS	0.000.000		237.000,00		
3.1.90.04	CONTRATAÇÃO POR TEMPO DETERMINADO	0.01.00	85.000,00			
3.1.90.11	VENCIMENTOS E VANTAGENS FIXAS - PESSOAL CIVIL	0.01.00	100.000,00			
3.1.90.13	OBRIGAÇÕES PATRONAIS	0.01.00	2.000,00			
3.1.90.16	OUTRAS DESPESAS VARIÁVEIS - PESSOAL CIVIL	0.01.00	1.000,00			
	DESPESAS DE EXERCÍCIOS ANTERIORES	0.01.00	1.000,00			
	INDENIZAÇÕES E RESTITUIÇÕES TRABALHISTAS	0.01.00	46.000,00			
	APLICAÇÕES DIRETAS- INTRA-ORÇAMENTÁRIAS	0.000.000		2.000,00		
	OBRIGAÇÕES PATRONAIS	0.01.00	2.000,00			
	OUTRAS DESPESAS CORRENTES	0.000.000			2.255.000,00	
	TRANSFERÊNCIAS A INSTITUIÇÕES PRIVADAS SEM FINS LUCRO	0.000.000		15.000,00		
	CONTRIBUIÇÕES	0.01.00	15.000,00			
	APLICAÇÕES DIRETAS	0.000.000		2.235.000,00		
	OUTROS BENEFÍCIOS ASSISTENCIAIS DO SERVIDOR E DOM	0.01.00	2.000,00			
	DIÁRIAS - CIVIL	0.01.00	2.000,00			
	MATERIAL DE CONSUMO	0.01.00	1.010.000,00			
	PREMIAÇÕES CULTURAIS, ARTÍSTICAS, CIENTÍFICAS, DESP	0.01.00	2.000,00			
	MATERIAL, SEM OU SERVIÇO PARA DISTRIBUIÇÃO GRATUIT	0.01.00	14.000,00			
	PASSAGENS E DESPESAS COM LOCOMOÇÃO	0.01.00	2.000,00			
	OUTROS SERVIÇOS DE TERCEIROS - PESSOA FÍSICA	0.01.00	392.000,00			
	OUTROS SERVIÇOS DE TERCEIROS - PESSOA JURÍDICA	0.01.00	810.000,00			
	DESPESAS DE EXERCÍCIOS ANTERIORES	0.01.00	1.000,00			
	APLICAÇÕES DIRETAS- INTRA-ORÇAMENTÁRIAS	0.000.000		5.000,00		
	APORTE PARA COBERTURA DO DÉFICIT ATUARIAL DO RPPE	0.01.00	5.000,00			
0.00.00	DESPESAS DE CAPITAL	0.000.000				10.000,00
4.00.00	INVESTIMENTOS	0.000.000				
4.90.00	APLICAÇÕES DIRETAS	0.000.000		10.000,00		
4.90.52	EQUIPAMENTOS E MATERIAL PERMANENTE	0.01.00	10.000,00			
TOTAL						2.555.000,00



PORTAL DA TRANSPARENCIA MUNICIPAL
<http://ci.odp.it/solucoes.inf.br/transparenciamunicipal/download/1-20200208-100908.pdf>
 assinado por: idUser 88



NATUREZA DA DESPESA POR ORGÃO

PODER ORGÃO	02 PODER EXECUTIVO 07 SECRETARIA DE EDUCAÇÃO, CULTURA E DESPORTO					
Código	Especificação	F.R.	Elemento	Modalidade	Grupo	Valor
3.0.00.00	DESPESAS CORRENTES	0.000.000				14.200.000,00
3.1.00.00	PESSOAL E ENCARGOS SOCIAIS	0.000.000			11.287.000,00	
3.1.90.00	APLICAÇÕES DIRETAS	0.000.000		10.565.000,00		
3.1.90.04	CONTRATAÇÃO POR TEMPO DETERMINADO	0.01.00	23.000,00			
3.1.90.04	CONTRATAÇÃO POR TEMPO DETERMINADO	0.05.00	4.185.000,00			
3.1.90.11	VENCIMENTOS E VANTAGENS FIXAS - PESSOAL CIVIL	0.01.00	90.000,00			
3.1.90.11	VENCIMENTOS E VANTAGENS FIXAS - PESSOAL CIVIL	0.06.00	4.700.600,00			
	OBRIGAÇÕES PATRONAIS	0.01.00	7.000,00			
	OBRIGAÇÕES PATRONAIS	0.05.00	832.000,00			
	OUTRAS DESPESAS VARIÁVEIS - PESSOAL CIVIL	0.01.00	6.000,00			
	OUTRAS DESPESAS VARIÁVEIS - PESSOAL CIVIL	0.08.00	7.000,00			
	DESPESAS DE EXERCÍCIOS ANTERIORES	0.01.00	1.000,00			
	INDENIZAÇÕES E RESTITUIÇÕES TRABALHISTAS	0.01.00	16.000,00			
	INDENIZAÇÕES E RESTITUIÇÕES TRABALHISTAS	0.05.00	712.000,00			
	RESSARCIMENTO DE DESPESAS DE PESSOAL REQUISITADO	0.05.00	3.000,00			
	APLICAÇÕES DIRETAS- INTRA-ORÇAMENTÁRIAS	0.000.000		722.000,00		
	OBRIGAÇÕES PATRONAIS	0.01.00	10.000,00			
	OBRIGAÇÕES PATRONAIS	0.05.00	712.000,00			
	OUTRAS DESPESAS CORRENTES	0.000.000			3.621.000,00	
	TRANSFERÊNCIAS A INSTITUIÇÕES PRIVADAS SEM FINS LUCR	0.000.000		15.000,00		
	CONTRIBUIÇÕES	0.05.00	5.000,00			
	SUBVENÇÕES SOCIAIS	0.01.00	10.000,00			
	APLICAÇÕES DIRETAS	0.000.000		3.477.000,00		
3.90.00	CONTRATAÇÃO POR TEMPO DETERMINADO	0.01.00	2.000,00			
3.90.04	OUTROS BENEFÍCIOS ASSISTENCIAIS DO SERVIDOR E DO M	0.01.00	7.000,00			
3.90.08	OUTROS BENEFÍCIOS ASSISTENCIAIS DO SERVIDOR E DO M	0.05.00	120.000,00			
3.90.14	DIÁRIAS - CIVIL	0.01.00	7.000,00			
3.90.30	MATERIAL DE CONSUMO	0.01.00	222.000,00			
3.90.30	MATERIAL DE CONSUMO	0.02.00	5.000,00			
3.90.30	MATERIAL DE CONSUMO	0.05.00	2.000,00			
3.90.30	MATERIAL DE CONSUMO	0.05.00	4.000,00			
3.90.30	MATERIAL DE CONSUMO	0.05.00	5.000,00			
3.90.30	MATERIAL DE CONSUMO	0.05.00	260.000,00			
3.90.30	MATERIAL DE CONSUMO	0.05.00	328.000,00			
3.90.30	MATERIAL DE CONSUMO	0.05.00	460.000,00			
3.90.31	PREMIAÇÕES CULTURAIS, ARTÍSTICAS, CIENTÍFICAS, DESP	0.01.00	2.000,00			
3.90.31	PREMIAÇÕES CULTURAIS, ARTÍSTICAS, CIENTÍFICAS, DESP	0.01.00	12.000,00			
3.90.32	MATERIAL, BEM OU SERVIÇO PARA DISTRIBUIÇÃO GRATUIT	0.01.00	61.000,00			
3.90.33	PASSAGENS E DESPESAS COM LOCOMOÇÃO	0.01.00	2.000,00			





Documento Assinado Digitalmente por: JOSE EDNALDO PEIXOTO DE LIMA, JAISORANY JESSICA DIAS JUSTINO, LUIZ CARLOS DE ARAUJO, JOSE JOSIVALDO RUFINO DA SILVA
 Acesse em: <https://ctce.fce.pe.gov.br/epp/validaDoc.seam> Código do documento: 588f6bde-f1d9-4e02-856d-0f1d9a274c88

NATUREZA DA DESPESA POR ORGÃO

PODER EXECUTIVO		07 SECRETARIA DE EDUCAÇÃO, CULTURA E DESPORTO					
Código	Especificação	F.R.	Elemento	Modalidade	Grupo	Valor	Descrição
3.3.90.33	PASSAGENS E DESPESAS COM LOCOMOÇÃO	0.05.00	2.000,00				
3.3.90.33	PASSAGENS E DESPESAS COM LOCOMOÇÃO	0.05.00	5.000,00				
3.3.90.35	SERVIÇOS DE CONSULTORIA	0.01.00	5.000,00				
3.3.90.35	OUTROS SERVIÇOS DE TERCEIROS - PESSOA FÍSICA	0.01.00	238.000,00				
3.3.90.36	OUTROS SERVIÇOS DE TERCEIROS - PESSOA FÍSICA	0.02.00	5.000,00				
3.3.90.36	OUTROS SERVIÇOS DE TERCEIROS - PESSOA FÍSICA	0.05.00	2.000,00				
3.3.90.36	OUTROS SERVIÇOS DE TERCEIROS - PESSOA FÍSICA	0.05.00	2.000,00				
	OUTROS SERVIÇOS DE TERCEIROS - PESSOA FÍSICA	0.05.00	4.000,00				
	OUTROS SERVIÇOS DE TERCEIROS - PESSOA FÍSICA	0.05.00	5.000,00				
	OUTROS SERVIÇOS DE TERCEIROS - PESSOA FÍSICA	0.05.00	25.000,00				
	OUTROS SERVIÇOS DE TERCEIROS - PESSOA JURÍDICA	0.01.00	1.127.000,00				
	OUTROS SERVIÇOS DE TERCEIROS - PESSOA JURÍDICA	0.02.00	60.000,00				
	OUTROS SERVIÇOS DE TERCEIROS - PESSOA JURÍDICA	0.05.00	4.000,00				
	OUTROS SERVIÇOS DE TERCEIROS - PESSOA JURÍDICA	0.05.00	11.000,00				
	OUTROS SERVIÇOS DE TERCEIROS - PESSOA JURÍDICA	0.05.00	48.000,00				
	OUTROS SERVIÇOS DE TERCEIROS - PESSOA JURÍDICA	0.05.00	120.000,00				
	OUTROS SERVIÇOS DE TERCEIROS - PESSOA JURÍDICA	0.05.00	310.000,00				
	DESPESAS DE EXERCÍCIOS ANTERIORES	0.01.00	5.000,00				
	APLICAÇÕES DIRETAS- INTRA-ORÇAMENTÁRIAS	0.000.000		29.000,00			
	APORTE PARA COBERTURA DO DÉFICIT ATUARIAL DO RPPE	0.01.00	29.000,00				
	DESPESAS DE CAPITAL	0.000.000			490.000,00		
	INVESTIMENTOS	0.000.000			490.000,00		
	APLICAÇÕES DIRETAS	0.000.000		490.000,00			
	OBRAS E INSTALAÇÕES	0.01.00	380.000,00				
	EQUIPAMENTOS E MATERIAL PERMANENTE	0.01.00	40.000,00				
	EQUIPAMENTOS E MATERIAL PERMANENTE	0.02.00	10.000,00				
	EQUIPAMENTOS E MATERIAL PERMANENTE	0.05.00	16.000,00				
	EQUIPAMENTOS E MATERIAL PERMANENTE	0.05.00	50.000,00				
	AQUISIÇÃO DE IMÓVEIS	0.05.00	20.000,00				
TOTAL							15.238.000,00



PORTAL DA TRANSPARÊNCIA MUNICIPAL
<http://ciudad.itsolucoes.inf.br/transparencia/municipal/download/1720200208-109998.pdf>
 assinado por: idUser 88



Documento Assinado Digitalmente por: JOSE EDNALDO PEIXOTO DE LIMA, JAISORANY JESSICA DIAS JUSTINO, LUIZ CARLOS DE ARAUJO, JOSE JOSEVALDO RUFINO DA SILVA
 Acesse em: <https://ctce.ue.pe.gov.br/epp/validaDoc.seam> Código do documento: 588f6bde-f1d9-4e02-856d-0f1d9a274c88

NATUREZA DA DESPESA POR ORGÃO

PODER ORGÃO	02 PODER EXECUTIVO 08 SECRETARIA DE SERVIÇOS PÚBLICOS					
Código	Especificação	F.R.	Elemento	Modalidade	Grupo	Valor
3.0.00.00	DESPESAS CORRENTES	0.000.000				3.000.000,00
3.1.00.00	PESSOAL E ENCARGOS SOCIAIS	0.000.000			1.406.000,00	
3.1.90.00	APLICAÇÕES DIRETAS	0.000.000		1.388.000,00		
3.1.90.04	CONTRATAÇÃO POR TEMPO DETERMINADO	0.01.00	705.000,00			
3.1.90.11	VENCIMENTOS E VANTAGENS FIXAS - PESSOAL CIVIL	0.01.00	400.000,00			
3.1.90.13	OBRIGAÇÕES PATRONAIS	0.01.00	10.000,00			
3.1.90.16	OUTRAS DESPESAS VARIÁVEIS - PESSOAL CIVIL	0.01.00	1.000,00			
	INDENZAÇÕES E RESTITUIÇÕES TRABALHISTAS	0.01.00	280.000,00			
	APLICAÇÕES DIRETAS- INTRA-ORÇAMENTÁRIAS	0.000.000		10.000,00		
	OBRIGAÇÕES PATRONAIS	0.01.00	10.000,00			
	OUTRAS DESPESAS CORRENTES	0.000.000			2.100.000,00	
	APLICAÇÕES DIRETAS	0.000.000		2.095.000,00		
3.1.90.14	DIÁRIAS - CIVIL	0.01.00	1.000,00			
3.1.90.36	MATERIAL DE CONSUMO	0.01.00	1.050.000,00			
3.1.90.31	PREMIAÇÕES CULTURAIS, ARTÍSTICAS, CIENTÍFICAS, DESP	0.01.00	2.000,00			
3.1.90.32	MATERIAL, BEM OU SERVIÇO PARA DISTRIBUIÇÃO GRATUIT	0.01.00	200.000,00			
3.1.90.33	PASSAGENS E DESPESAS COM LOCOMOÇÃO	0.01.00	2.000,00			
3.1.90.34	OUTRAS DESPESAS DE PESSOAL DECORRENTES DE CONTI	0.01.00	1.000,00			
3.1.90.36	OUTROS SERVIÇOS DE TERCEIROS - PESSOA FÍSICA	0.01.00	108.000,00			
3.1.90.37	LOCAÇÃO DE MÃO-DE-OBRA	0.01.00	1.000,00			
3.1.90.39	OUTROS SERVIÇOS DE TERCEIROS - PESSOA JURÍDICA	0.01.00	730.000,00			
3.1.91.00	APLICAÇÕES DIRETAS- INTRA-ORÇAMENTÁRIAS	0.000.000		5.000,00		
3.1.91.67	APORTE PARA COBERTURA DO DÉFICIT ATUARIAL DO RPPE	3.01.00	5.000,00			1.205.000,00
4.00.00	DESPESAS DE CAPITAL	0.000.000			1.216.000,00	
4.00.60	INVESTIMENTOS	0.000.000				
4.00.60	APLICAÇÕES DIRETAS	0.000.000		1.216.000,00		
4.00.61	OBRAS E INSTALAÇÕES	0.01.00	1.156.000,00			
4.00.62	EQUIPAMENTOS E MATERIAL PERMANENTE	0.01.00	40.000,00			
4.00.63	AQUISIÇÃO DE IMOVEIS	0.01.00	20.000,00			
TOTAL						4.705.000,00



PORTAL DA TRANSPARÊNCIA MUNICIPAL
<http://ci.ouvidi.org.br/solucoes/infrar/transparencia/municipal/download/1720200208-109908.pdf>
 assinado por: idUser 88



Documento Assinado Digitalmente por: JOSE EDNALDO PEIXOTO DE LIMA, JAISORANY JESSICA DIAS JUSTINO, LUIZ CARLOS DE ARAUJO, JOSE JOSIVALDO RUFINO DA SILVA
Acesse em: <https://cte.fce.pe.gov.br/ep/validaDoc.seam> Código do documento: 588f6bde-ffd9-4e02-858d-0f1d9a274c88

NATUREZA DA DESPESA POR ORGÃO

PODER ORGÃO 02 PODER EXECUTIVO
08 SECRETARIA DE MEIO AMBIENTE

Código	Especificação	F.R.	Elemento	Modalidade	Grupo
3.0.00.00	DESPESAS CORRENTES	0.000.000			64.000,00
3.1.00.00	PESSOAL E ENCARGOS SOCIAIS	0.000.000			
3.1.90.00	APLICAÇÕES DIRETAS	0.000.000		62.000,00	
3.1.90.04	CONTRATAÇÃO POR TEMPO DETERMINADO	0.01.00	5.000,00		
3.1.90.11	VENCIMENTOS E VANTAGENS FIXAS - PESSOAL CIVIL	0.01.00	54.000,00		
3.1.90.13	OBRIGAÇÕES PATRONAIS	0.01.00	1.000,00		
3.1.90.16	OUTRAS DESPESAS VARIÁVEIS - PESSOAL CIVIL	0.01.00	1.000,00		
	INDENIZAÇÕES E RESTITUIÇÕES TRABALHISTAS	0.01.00	1.000,00		
	APLICAÇÕES DIRETAS- INTRA-ORÇAMENTÁRIAS	0.000.000		2.000,00	
	OBRIGAÇÕES PATRONAIS	0.01.00	2.000,00		19.000,00
	OUTRAS DESPESAS CORRENTES	0.000.000		18.000,00	
	APLICAÇÕES DIRETAS	0.000.000			
	OUTROS BENEFÍCIOS ASSISTENCIAIS DO SERVIDOR E DO M	0.01.00	1.000,00		
	MATERIAL DE CONSUMO	0.01.00	5.000,00		
	PREMIAÇÕES CULTURAIS, ARTÍSTICAS, CIENTÍFICAS, DESP	0.01.00	2.000,00		
	OUTROS SERVIÇOS DE TERCEIROS - PESSOA FISICA	0.01.00	8.000,00		
	OUTROS SERVIÇOS DE TERCEIROS - PESSOA JURIDICA	0.01.00	5.000,00		
	APLICAÇÕES DIRETAS- INTRA-ORÇAMENTÁRIAS	0.000.000		1.000,00	
	APORTE PARA COBERTURA DO DÉFICIT ATUARIAL DO RPPS	0.01.00	1.000,00		



PORTAL DA TRANSPARÊNCIA MUNICIPAL
<http://clicouid.it-solucoes.inf.br/transparenciaMunicipal/download/1-20200208-109808.pdf>
assinado por: idUser: 88



NATUREZA DA DESPESA POR ORGÃO

PODER ORGÃO	03 ENTIDADES SUPERVISIONADAS 01 FUNDO MUNICIPAL DE ASSISTÊNCIA SOCIAL				
Código	Especificação	F.R.	Elemento	Modalidade	Grupo
3.0.00.00	DESPESAS CORRENTES	0.000.000			
3.1.00.00	PESSOAL E ENCARGOS SOCIAIS	0.000.000			1.266.000,00
3.1.90.00	APLICAÇÕES DIRETAS	0.000.000		1.236.000,00	
3.1.90.04	CONTRATAÇÃO POR TEMPO DETERMINADO	0.01.00	2.000,00		
3.1.90.04	CONTRATAÇÃO POR TEMPO DETERMINADO	0.01.00	115.000,00		
3.1.90.04	CONTRATAÇÃO POR TEMPO DETERMINADO	0.02.00	45.000,00		
3.1.90.04	CONTRATAÇÃO POR TEMPO DETERMINADO	0.05.00	307.000,00		
3.1.90.04	VENCIMENTOS E VANTAGENS FIXAS - PESSOAL CIVIL	0.01.00	2.600,00		
3.1.90.04	VENCIMENTOS E VANTAGENS FIXAS - PESSOAL CIVIL	0.01.00	235.000,00		
3.1.90.04	VENCIMENTOS E VANTAGENS FIXAS - PESSOAL CIVIL	0.02.00	5.000,00		
3.1.90.04	VENCIMENTOS E VANTAGENS FIXAS - PESSOAL CIVIL	0.05.00	148.000,00		
3.1.90.13	OBRIGAÇÕES PATRONAIS	0.01.00	1.000,00		
3.1.90.13	OBRIGAÇÕES PATRONAIS	0.01.00	60.000,00		
3.1.90.13	OBRIGAÇÕES PATRONAIS	0.02.00	10.000,00		
3.1.90.13	OBRIGAÇÕES PATRONAIS	0.05.00	97.000,00		
3.1.90.16	OUTRAS DESPESAS VARIÁVEIS - PESSOAL CIVIL	0.01.00	1.000,00		
3.1.90.16	OUTRAS DESPESAS VARIÁVEIS - PESSOAL CIVIL	0.01.00	2.000,00		
3.1.90.16	OUTRAS DESPESAS VARIÁVEIS - PESSOAL CIVIL	0.02.00	5.000,00		
3.1.90.16	OUTRAS DESPESAS VARIÁVEIS - PESSOAL CIVIL	0.05.00	33.000,00		
3.1.90.92	DESPESAS DE EXERCÍCIOS ANTERIORES	0.01.00	2.000,00		
3.1.90.94	INDENIZAÇÕES E RESTITUIÇÕES TRABALHISTAS	0.01.00	1.000,00		
3.1.90.94	INDENIZAÇÕES E RESTITUIÇÕES TRABALHISTAS	0.01.00	98.000,00		
3.1.90.94	INDENIZAÇÕES E RESTITUIÇÕES TRABALHISTAS	0.02.00	10.000,00		
3.1.90.94	INDENIZAÇÕES E RESTITUIÇÕES TRABALHISTAS	0.05.00	57.000,00		
3.1.91.00	APLICAÇÕES DIRETAS - INTRA-ORÇAMENTÁRIAS	0.000.000		53.000,00	
3.1.91.13	OBRIGAÇÕES PATRONAIS	0.01.00	1.000,00		
3.1.91.13	OBRIGAÇÕES PATRONAIS	0.01.00	15.000,00		
3.1.91.13	OBRIGAÇÕES PATRONAIS	0.02.00	5.000,00		
3.1.91.13	OBRIGAÇÕES PATRONAIS	0.05.00	32.000,00		
3.2.00.00	JUROS E ENCARGOS DA DÍVIDA	0.000.000			7.000,00
3.2.90.00	APLICAÇÕES DIRETAS	0.000.000		7.000,00	
3.2.90.21	JUROS SOBRE A DÍVIDA POR CONTRATO	0.01.00	2.000,00		
3.2.90.95	INDENIZAÇÕES E RESTITUIÇÕES	0.01.00	3.000,00		
3.3.00.00	OUTRAS DESPESAS CORRENTES	0.000.000			1.138.000,00
3.3.90.00	TRANSFERÊNCIAS A INSTITUIÇÕES PRIVADAS SEM FINS LUCRO	0.000.000		10.000,00	
3.3.90.41	CONTRIBUIÇÕES	0.05.00	5.000,00		
3.3.90.43	SUBVENÇÕES SOCIAIS	0.01.00	5.000,00		
3.3.90.00	APLICAÇÕES DIRETAS	0.000.000		1.107.000,00	
3.3.90.08	OUTROS BENEFÍCIOS ASSISTENCIAIS DO SERVIDOR E DO M	0.01.00	1.000,00		





NATUREZA DA DESPESA POR ORGÃO

PODER ORGÃO 03 ENTIDADES SUPERVISIONADAS
01 FUNDO MUNICIPAL DE ASSISTÊNCIA SOCIAL

Código	Especificação	F.R.	Elemento	Modalidade	Grupo	Subgrupo
3.3.90.08	OUTROS BENEFÍCIOS ASSISTENCIAIS DO SERVIDOR E DO M	0.01.00	11.000,00			
3.3.90.08	OUTROS BENEFÍCIOS ASSISTENCIAIS DO SERVIDOR E DO M	0.02.00	19.000,00			
3.3.90.08	OUTROS BENEFÍCIOS ASSISTENCIAIS DO SERVIDOR E DO M	0.05.00	30.000,00			
3.3.90.14	DIÁRIAS - CIVIL	0.01.00	2.000,00			
3.3.90.14	DIÁRIAS - CIVIL	0.01.00	25.000,00			
3.3.90.14	DIÁRIAS - CIVIL	0.02.00	2.000,00			
3.3.90.14	DIÁRIAS - CIVIL	0.05.00	96.000,00			
	MATERIAL DE CONSUMO	0.01.00	4.000,00			
	MATERIAL DE CONSUMO	0.01.00	55.000,00			
	MATERIAL DE CONSUMO	0.02.00	30.000,00			
	MATERIAL DE CONSUMO	0.05.00	130.000,00			
	PREMIÇÕES CULTURAIS, ARTÍSTICAS, CIENTÍFICAS, DESP	0.01.00	2.000,00			
	MATERIAL, BEM OU SERVIÇO PARA DISTRIBUIÇÃO GRATUIT	0.01.00	2.000,00			
	MATERIAL, BEM OU SERVIÇO PARA DISTRIBUIÇÃO GRATUIT	0.01.00	10.000,00			
	MATERIAL, BEM OU SERVIÇO PARA DISTRIBUIÇÃO GRATUIT	0.05.00	213.000,00			
	PASSAGENS E DESPESAS COM LOCOMOÇÃO	0.01.00	10.000,00			
	PASSAGENS E DESPESAS COM LOCOMOÇÃO	0.05.00	5.000,00			
	SERVIÇOS DE CONSULTORIA	0.01.00	65.000,00			
	OUTROS SERVIÇOS DE TERCEIROS - PESSOA FÍSICA	0.01.00	4.000,00			
	OUTROS SERVIÇOS DE TERCEIROS - PESSOA FÍSICA	0.01.00	70.000,00			
	OUTROS SERVIÇOS DE TERCEIROS - PESSOA FÍSICA	0.02.00	30.000,00			
	OUTROS SERVIÇOS DE TERCEIROS - PESSOA FÍSICA	0.05.00	120.000,00			
	OUTROS SERVIÇOS DE TERCEIROS - PESSOA JURÍDICA	0.01.00	4.000,00			
	OUTROS SERVIÇOS DE TERCEIROS - PESSOA JURÍDICA	0.01.00	70.000,00			
	OUTROS SERVIÇOS DE TERCEIROS - PESSOA JURÍDICA	0.02.00	20.000,00			
	OUTROS SERVIÇOS DE TERCEIROS - PESSOA JURÍDICA	0.05.00	112.000,00			
	AUXÍLIO ALIMENTAÇÃO	0.05.00	5.000,00			
	OUTROS AUXÍLIOS FINANCEIROS A PESSOA FÍSICA	0.02.00	1.000,00			
	OUTROS AUXÍLIOS FINANCEIROS A PESSOA FÍSICA	0.05.00	17.600,00			
	AUXÍLIO TRANSPORTE	0.05.00	5.000,00			
	DESPESAS DE EXERCÍCIOS ANTERIORES	0.01.00	6.000,00			
3.3.91.00	APLICAÇÕES DIRETAS- INTRA-ORÇAMENTÁRIAS	0.000.000			21.000,00	
3.3.91.97	APORTE PARA COBERTURA DO DÉFICIT ATUARIAL DO RPPS	0.01.00	21.000,00			
4.0.00.00	DESPESAS DE CAPITAL	0.000.000				
4.4.00.00	INVESTIMENTOS	0.500.000				95.000,00
4.4.90.00	APLICAÇÕES DIRETAS	0.000.000			95.000,00	
4.4.00.51	OBRAS E INSTALAÇÕES	0.01.00	20.000,00			
4.4.00.51	OBRAS E INSTALAÇÕES	0.02.00	10.000,00			





NATUREZA DA DESPESA POR ORGÃO

PODER ORGÃO 03 ENTIDADES SUPERVISIONADAS
 01 FUNDO MUNICIPAL DE ASSISTÊNCIA SOCIAL

Código	Especificação	FR.	Elemento	Modalidade	Cupo	Categoria Econômica
4.4.90.51	OBRAS E INSTALAÇÕES	0.05.00	10.000,00			
4.4.90.52	EQUIPAMENTOS E MATERIAL PERMANENTE	0.01.00	10.000,00			
4.4.90.52	EQUIPAMENTOS E MATERIAL PERMANENTE	0.05.00	45.000,00			
TOTAL						2.520.000,00

Documento Assinado Digitalmente por: JOSE EDIVALDO PEIXOTO DE LIMA, JAISORANY JESSICA DIAS JUSTINO, LUIZ CARLOS DE ARAUJO, JOSE JOSIVALDO RUFINO DA SILVA
 Acesse em: <https://cfe.cce.pe.gov.br/epv/validarDocumento.aspx> Código do documento: 588f6bde-f6f9-4e02-858d-0f1d9a274cf8





NATUREZA DA DESPESA POR ORGÃO

PODER ORGÃO	03 ENTIDADES SUPERVISIONADAS 02 FUNDECA				
Código	Especificação	F.R.	Elemento	Modalidade	Grupo
3.0.00.00	DESPESAS CORRENTES	0.000.000			5.000,00
3.1.00.00	PESSOAL E ENCARGOS SOCIAIS	0.000.000		5.000,00	
3.1.90.00	APLICAÇÕES DIRETAS	0.000.000			
3.1.90.04	CONTRATAÇÃO POR TEMPO DETERMINADO	0.01.00	5.000,00		16.000,00
3.3.00.00	OUTRAS DESPESAS CORRENTES	0.000.000		16.000,00	
3.3.90.00	APLICAÇÕES DIRETAS	0.000.000			
3.3.90.14	DIÁRIAS - CIVIL	0.01.00	1.000,00		
	MATERIAL DE CONSUMO	0.01.00	5.000,00		
	OUTROS SERVIÇOS DE TERCEIROS - PESSOA FÍSICA	0.01.00	5.000,00		
	OUTROS SERVIÇOS DE TERCEIROS - PESSOA JURÍDICA	0.01.00	5.000,00		
	DESPESAS DE CAPITAL	0.000.000			20.000,00
	INVESTIMENTOS	0.000.000		20.000,00	
	APLICAÇÕES DIRETAS	0.000.000			
	OBRAS E INSTALAÇÕES	0.01.00	10.000,00		
	EQUIPAMENTOS E MATERIAL PERMANENTE	0.01.00	10.000,00		
TOTAL					50.000,00



PORTAL DA TRANSPARENCIA MUNICIPAL
<http://cloud.it-solucoes.inf.br/transparenciaMunicipal/download/1-20200208-109898.pdf>
 assinado por: rUser 88

Documento Assinado Digitalmente por: JOSE EDNALDO PEIXOTO DE LIMA, JAISORANY JESSICA DIAS JUSTINO, LUIZ CARLOS DE ARAUJO, JOSE JOSIVALDO RUFINO DA SILVA
 Acesse em: <https://atce.fce.pe.gov.br/ep/validaDoc.seam> Código do documento: 588f6bde-ft09-4e02-858d-0f1d9a274cf8



NATUREZA DA DESPESA POR ORGÃO

PODER ORGÃO	03 ENTIDADES SUPERVISIONADAS 03 IPSEJU					
Código	Especificação	F.R.	Elemento	Modalidade	Grupo	Valor
3.0.00.00	DESPESAS CORRENTES	0.000.000				2.764.000,00
3.1.00.00	PESSOAL E ENCARGOS SOCIAIS	0.000.000			2.764.000,00	
3.1.90.00	APLICAÇÕES DIRETAS	0.000.000		2.769.000,00		
3.1.90.01	APOSENTADORIAS, RESERVA REMUNERADA E REFORMAS	0.01.00	2.460.000,00			
3.1.90.03	PENSÕES	0.01.00	280.000,00			
3.1.90.04	CONTRATAÇÃO POR TEMPO DETERMINADO	0.01.00	15.000,00			
3.1.90.11	VENCIMENTOS E VANTAGENS FIXAS - PESSOAL CIVIL	0.01.00	35.000,00			
3.1.90.13	OBRIGAÇÕES PATRONAIS	0.01.00	7.000,00			
	SENTENÇAS JUDICIAIS	0.01.00	20.000,00			
	DESPESAS DE EXERCÍCIOS ANTERIORES	0.01.00	2.000,00			
	INDENIZAÇÕES E RESTITUIÇÕES TRABALHISTAS	0.01.00	20.000,00			
	APLICAÇÕES DIRETAS- INTRA-ORÇAMENTÁRIAS	0.000.000		5.000,00		
13	OBRIGAÇÕES PATRONAIS	0.01.00	5.000,00			
00	OUTRAS DESPESAS CORRENTES	0.000.000			190.000,00	
00	APLICAÇÕES DIRETAS	0.000.000		190.000,00		
04	CONTRATAÇÃO POR TEMPO DETERMINADO	0.01.00	1.000,00			
08	OUTROS BENEFÍCIOS ASSISTENCIAIS DO SERVIDOR E DO P	0.01.00	15.000,00			
14	DIÁRIAS - CIVIL	0.01.00	5.000,00			
30	MATERIAL DE CONSUMO	0.01.00	20.000,00			
33	PASSAGENS E DESPESAS COM LOCOMOÇÃO	0.01.00	6.000,00			
35	SERVIÇOS DE CONSULTORIA	0.01.00	70.000,00			
36	OUTROS SERVIÇOS DE TERCEIROS - PESSOA FÍSICA	0.01.00	20.000,00			
39	OUTROS SERVIÇOS DE TERCEIROS - PESSOA JURÍDICA	0.01.00	40.000,00			
61	SENTENÇAS JUDICIAIS	0.01.00	2.000,00			
90	DESPESAS DE EXERCÍCIOS ANTERIORES	0.01.00	2.000,00			
93	INDENIZAÇÕES E RESTITUIÇÕES	0.01.00	10.000,00			
00.00	DESPESAS DE CAPITAL	0.000.000				46.000,00
00.00	INVESTIMENTOS	0.000.000			46.000,00	
90.00	APLICAÇÕES DIRETAS	0.000.000		46.000,00		
90.51	OBRAS E INSTALAÇÕES	0.01.00	23.000,00			
90.52	EQUIPAMENTOS E MATERIAL PERMANENTE	0.01.00	23.000,00			
TOTAL						3.000.000,00



PORTAL DE TRANSPARÊNCIA MUNICIPAL
<http://ciudad.tranparencia.municipal/download/20200206100308.pdf>
 assinado por: idUser:88



Documento Assinado Digitalmente por: JOSE EDNALDO PEIXOTO DE LIMA, JAISORANY JESSICA DIAS JUSTINO, LUIZ CARLOS DE ARAUJO, JOSE JOSIVALDO RUFINO DA SILVA
 Acesse em: <https://ctce.tce.pe.gov.br/epv/validaDoc.seam> Código do documento: 588f6bde-f1d9-4e02-858d-0f1d9a274c08



Documento Assinado Digitalmente por: JOSE EDNALDO PEIXOTO DE LIMA, JAISORANY JESSICA DIAS JUSTINO, LUIZ CARLOS DE ARAUJO, JOSE JOSIVALDO RUFINO DA SILVA
Acesse em: <https://cctc.tee.pe.gov.br/epv/validaDoc.seam> Código do documento: 588f6bde-ftd9-4e02-855d-0f1d9a274c88

NATUREZA DA DESPESA POR ORGÃO

PODER ORGÃO	03 ENTIDADES SUPERVISIONADAS 04 FUNDO MUNICIPAL DE SAÚDE					
Código	Especificação	F.R.	Elemento	Modalidade	Grupo	Valor
3.0.00.00	DESPESAS CORRENTES	0.000.000				9.220.000,00
3.1.00.00	PESSOAL E ENCARGOS SOCIAIS	0.000.000			5.575.000,00	
3.1.90.00	APLICAÇÕES DIRETAS	0.000.000		5.380.000,00		
3.1.90.04	CONTRATAÇÃO POR TEMPO DETERMINADO	0.01.00	215.000,00			
3.1.90.04	CONTRATAÇÃO POR TEMPO DETERMINADO	0.05.00	2.152.000,00			
3.1.90.11	VENCIMENTOS E VANTAGENS FIXAS - PESSOAL CML	0.01.00	295.000,00			
3.1.90.11	VENCIMENTOS E VANTAGENS FIXAS - PESSOAL CML	0.05.00	1.517.000,00			
3.1.90.13	OBRIGAÇÕES PATRONAIS	0.01.00	63.000,00			
	OBRIGAÇÕES PATRONAIS	0.05.00	534.000,00			
	OUTRAS DESPESAS VARIÁVEIS - PESSOAL CML	0.01.00	6.000,00			
	OUTRAS DESPESAS VARIÁVEIS - PESSOAL CML	0.05.00	35.000,00			
	DESPESAS DE EXERCÍCIOS ANTERIORES	0.01.00	10.000,00			
94	INDENIZAÇÕES E RESTITUIÇÕES TRABALHISTAS	0.01.00	121.000,00			
94	INDENIZAÇÕES E RESTITUIÇÕES TRABALHISTAS	0.05.00	431.000,00			
96	RESSARCIMENTO DE DESPESAS DE PESSOAL REQUISITADO	0.01.00	1.000,00			
00	APLICAÇÕES DIRETAS - INTRA-ORÇAMENTÁRIAS	0.000.000		196.000,00		
13	OBRIGAÇÕES PATRONAIS	0.01.00	31.000,00			
13	OBRIGAÇÕES PATRONAIS	0.05.00	167.000,00			
00	JUROS E ENCARGOS DA DÍVIDA	0.000.000			2.000,00	
00	APLICAÇÕES DIRETAS	0.000.000		2.000,00		
21	JUROS SOBRE A DÍVIDA POR CONTRATO	0.01.00	1.000,00			
22	OUTROS ENCARGOS SOBRE A DÍVIDA POR CONTRATO	0.01.00	1.000,00			
00.00	OUTRAS DESPESAS CORRENTES	0.000.000			3.912.000,00	
50.00	TRANSFERÊNCIAS A INSTITUIÇÕES PRIVADAS SEM FINS LUCR	0.000.000		10.000,00		
50.41	CONTRIBUIÇÕES	0.01.00	6.000,00			
50.43	SUBVENÇÕES SOCIAIS	0.01.00	5.000,00			
90.00	APLICAÇÕES DIRETAS	0.000.000		3.871.000,00		
90.04	CONTRATAÇÃO POR TEMPO DETERMINADO	0.05.00	11.000,00			
90.08	OUTROS BENEFÍCIOS ASSISTENCIAIS DO SERVIDOR E DO M	0.01.00	17.000,00			
90.08	OUTROS BENEFÍCIOS ASSISTENCIAIS DO SERVIDOR E DO M	0.05.00	40.000,00			
90.14	DIÁRIAS - CIVIL	0.01.00	60.000,00			
90.14	DIÁRIAS - CIVIL	0.05.00	8.000,00			
90.30	MATERIAL DE CONSUMO	0.01.00	155.000,00			
90.30	MATERIAL DE CONSUMO	0.05.00	1.296.000,00			
90.31	PREMIAÇÕES CULTURAIS, ARTÍSTICAS, CIENTÍFICAS, DESP	0.01.00	12.000,00			
90.32	MATERIAL, BEM OU SERVIÇO PARA DISTRIBUIÇÃO GRATUIT	0.01.00	60.000,00			
90.32	MATERIAL, BEM OU SERVIÇO PARA DISTRIBUIÇÃO GRATUIT	0.05.00	210.000,00			
90.35	SERVIÇOS DE CONSULTORIA	0.01.00	55.000,00			
90.36	OUTROS SERVIÇOS DE TERCEIROS - PESSOA FÍSICA	0.01.00	215.000,00			



PORTAL DE TRANSPARÊNCIA MUNICIPAL
<http://clicodit.solucoes.inf.br/transparenciaMunicipal/dwnload/7-20200208100908.pdf>
assinado por: idUser:68



Documento Assinado Digitalmente por: JOSE EDNALDO PEIXOTO DE LIMA, JAISORANY JESSICA DIAS JUSTINO, EDUIZ CARLOS DE ARAUJO, JOSE JOSIVALDO RUFINO DA SILVA
Acesse em: <https://ctce.tce.pe.gov.br/ep/validaDoc.seam> Código do documento: 588f8bde-ffd9-4e02-855d-0f1d9a274c78

NATUREZA DA DESPESA POR ORGÃO

Código	Especificação	F.R.	Elemento	Modalidade	Grupo	Valor
03	ENTIDADES SUPERVISIONADAS					
04	FUNDO MUNICIPAL DE SAÚDE					
3.3.90.36	OUTROS SERVIÇOS DE TERCEIROS - PESSOA FÍSICA	0.05.00	227.000,00			
3.3.90.38	OUTROS SERVIÇOS DE TERCEIROS - PESSOA JURÍDICA	0.01.00	735.000,00			
3.3.90.39	OUTROS SERVIÇOS DE TERCEIROS - PESSOA JURÍDICA	0.05.00	710.000,00			
3.3.90.46	OUTROS AUXÍLIOS FINANCEIROS A PESSOA FÍSICA	0.01.00	5.000,00			
3.3.90.48	OUTROS AUXÍLIOS FINANCEIROS A PESSOA FÍSICA	0.05.00	5.000,00			
3.3.90.92	DESPESAS DE EXERCÍCIOS ANTERIORES	0.01.00	5.000,00			
3.3.90.93	INDENIZAÇÕES E RESTITUIÇÕES	0.01.00	5.000,00			
	APLICAÇÕES DIRETAS- INTRA-ORÇAMENTÁRIAS	0.000.000		31.000,00		
	APORTE PARA COBERTURA DO DÉFICIT ATUARIAL DO RPPE	0.01.00	31.000,00			31.000,00
	DESPESAS DE CAPITAL	0.000.000				
	INVESTIMENTOS	0.000.000			175.000,00	
	APLICAÇÕES DIRETAS	0.000.000		175.000,00		
	0.51 OBRAS E INSTALAÇÕES	0.01.00	20.000,00			
	0.51 OBRAS E INSTALAÇÕES	0.05.00	50.000,00			
	0.52 EQUIPAMENTOS E MATERIAL PERMANENTE	0.01.00	30.000,00			
	0.52 EQUIPAMENTOS E MATERIAL PERMANENTE	0.05.00	65.000,00			
	0.61 AQUISIÇÃO DE IMÓVEIS	0.05.00	10.000,00			
	TOTAL					9.470.000,00
	TOTAL GERAL					43.416.000,00



PORTAL DA TRANSPARENCIA MUNICIPAL
<http://clicad.tce.pe.gov.br/transparenciaMunicipal/download/1-20200208-109808.pdf>
assinado por: tdUser_08



PREFEITURA MUNICIPAL DE JUCATI
RUA RUI BARBOSA, 65 - CNPJ:35450790/0001-81

Orçamento Programa - Exercício de 2021

NATUREZA DA DESPESA POR ORGÃO E UNIDADE

Anexo 01
Page

Lei: , Data:



Documento Assinado Digitalmente por: JOSE EDNALDO PEIXOTO DE LIMA, JAISORANY JESSICA DIAS JUSTINO, LUIZ CARLOS DE ARAUJO, JOSE JOSIVALDO RUFINO DA SILVA
Acesse em: <https://eccc.tec.pe.gov.br/epi/validaDoc.seam> Código do documento: 588f6bde-fd9-4e02-858d-0f1d9a274c88

Código	Especificação	F.R.	Elemento	Modalidade	Grupo	Categoria Econômica
01	PODER LEGISLATIVO					
01	CÂMARA MUNICIPAL					
00	CÂMARA MUNICIPAL					
3.0.00.00	DESPESAS CORRENTES	0.000.000				1.150.000,00
3.1.00.00	PESSOAL E ENCARGOS SOCIAIS	0.000.000			1.150.000,00	
3.1.90.00	APLICAÇÕES DIRETAS	0.000.000		1.123.000,00		
3.1.90.04	CONTRATAÇÃO POR TEMPO DETERMINADO	0.01.00	40.000,00			
3.1.90.11	VENCIMENTOS E VANTAGENS FIXAS - PESSOAL CIVIL	0.01.00	885.000,00			
3.1.90.13	OBRIGAÇÕES PATRONAIS	0.01.00	188.000,00			
3.1.90.94	INDENIZAÇÕES E RESTITUIÇÕES TRABALHISTAS	0.01.00	10.000,00			
3.1.91.00	APLICAÇÕES DIRETAS- INTRA-ORÇAMENTÁRIAS	0.000.000		27.000,00		
	OBRIGAÇÕES PATRONAIS	0.01.00	27.000,00			
	JUROS E ENCARGOS DA DÍVIDA	0.000.000			2.000,00	
	APLICAÇÕES DIRETAS	0.000.000		2.000,00		
	JUROS SOBRE A DÍVIDA POR CONTRATO	0.01.00	2.000,00			
	OUTRAS DESPESAS CORRENTES	0.000.000			486.000,00	
	APLICAÇÕES DIRETAS	0.000.000		486.000,00		
	OUTROS BENEFÍCIOS ASSISTENCIAIS DO SERVIDOR E DO N	0.01.00	5.000,00			
	DIÁRIAS - CIVIL	0.01.00	20.000,00			
	MATERIAL DE CONSUMO	0.01.00	48.000,00			
	PASSAGENS E DESPESAS COM LOCOMOÇÃO	0.01.00	2.000,00			
	SERVIÇOS DE CONSULTORIA	0.01.00	100.000,00			
	OUTROS SERVIÇOS DE TERCEIROS - PESSOA FÍSICA	0.01.00	106.000,00			
	OUTROS SERVIÇOS DE TERCEIROS - PESSOA JURÍDICA	0.01.00	123.000,00			
	DESPESAS DE EXERCÍCIOS ANTERIORES	0.01.00	2.000,00			
	INDENIZAÇÕES E RESTITUIÇÕES	0.01.00	80.000,00			
	DESPESAS DE CAPITAL	0.000.000			80.000,00	
	INVESTIMENTOS	0.000.000			80.000,00	
	APLICAÇÕES DIRETAS	0.000.000		80.000,00		
	OBRAS E INSTALAÇÕES	0.01.00	20.000,00			
	EQUIPAMENTOS E MATERIAL PERMANENTE	0.01.00	60.000,00			
	AMORTIZAÇÃO DA DÍVIDA	0.000.000			2.000,00	
	APLICAÇÕES DIRETAS	0.000.000		2.000,00		
	PRINCIPAL DA DÍVIDA CONTRATUAL RESGATADA	0.01.00	2.000,00			
	TOTAL					1.720.000,00



PORTAL DA TRANSPARENCIA MUNICIPAL
<http://clicar-solucoes.inf.br/transparencia/municipal/downdoc/1-20200208100808.pdf>
assinado por: idUser: 88



PREFEITURA MUNICIPAL DE JUCATI
RUA RUI BARBOSA, 65 - CNPJ:35450790/0001-91

Orçamento Programa - Exercício de 2021

NATUREZA DA DESPESA POR ORGÃO E UNIDADE

Anexo D
Page

Lei: , Data:



Documento Assinado Digitalmente por: JOSE EDNALDO PEIXOTO DE LIMA, JAISORANY JESSICA DIAS JUSTINO, LUIZ CARLOS DE ARAUJO, JOSE JOSIVALDO RUFINO DA SILVA
Acesse em: <https://stc.cide.pe.gov.br/epi/validaDoc.seam> Código do documento: 588f6bde-ffd9-4e02-858d-0f1d9a274c88

Código	Especificação	F.R.	Elemento	Modalidade	Grupo	Valor
PCDER	02 PODER EXECUTIVO					
ORGÃO	01 GABINETE DO PREFEITO					
UNIDADE	00 GABINETE DO PREFEITO					
3.9.00.00	DESPESAS CORRENTES	0.000.000				2.000,00
3.1.00.00	PESSOAL E ENCARGOS SOCIAIS	0.000.000			482.000,00	
3.1.90.00	APLICAÇÕES DIRETAS	0.000.000		480.000,00		
3.1.90.04	CONTRATAÇÃO POR TEMPO DETERMINADO	0.01.00	5.000,00			
3.1.90.11	VENCIMENTOS E VANTAGENS FIXAS - PESSOAL CIVIL	0.01.00	408.000,00			
3.1.90.13	OBRIGAÇÕES PATRONAIS	0.01.00	2.000,00			
3.1.90.18	OUTRAS DESPESAS VARIÁVEIS - PESSOAL CIVIL	0.01.00	2.000,00			
3.1.90.94	INDENIZAÇÕES E RESTITUIÇÕES TRABALHISTAS	0.01.00	83.000,00			
	APLICAÇÕES DIRETAS- INTRA-ORÇAMENTÁRIAS	0.000.000		2.000,00		
	OBRIGAÇÕES PATRONAIS	0.01.00	2.000,00			
	OUTRAS DESPESAS CORRENTES	0.000.000			147.000,00	
	APLICAÇÕES DIRETAS	0.000.000		141.000,00		
	OUTROS BENEFÍCIOS ASSISTENCIAIS DO SERVIDOR E DO M	0.01.00	1.000,00			
	OUTROS BENEFÍCIOS ASSISTENCIAIS DO SERVIDOR E DO M	0.01.01	1.000,00			
	DIARIAS - CIVIL	0.01.00	11.000,00			
	MATERIAL DE CONSUMO	0.01.00	12.000,00			
	PREMIAÇÕES CULTURAIS, ARTÍSTICAS, CIENTÍFICAS, DESP	0.01.00	2.000,00			
	PASSAGENS E DESPESAS COM LOCOMOÇÃO	0.01.00	10.000,00			
	SERVIÇOS DE CONSULTORIA	0.01.00	2.000,00			
	OUTROS SERVIÇOS DE TERCEIROS - PESSOA FÍSICA	0.01.00	10.000,00			
	OUTROS SERVIÇOS DE TERCEIROS - PESSOA JURÍDICA	0.01.00	92.000,00			
	APLICAÇÕES DIRETAS- INTRA-ORÇAMENTÁRIAS	0.000.000		8.000,00		
	APORTE PARA COBERTURA DO DÉFICIT ATUARIAL DO RPPS	0.01.00	8.000,00			
	DESPESAS DE CAPITAL	0.000.000			5.000,00	
	INVESTIMENTOS	0.000.000				
	APLICAÇÕES DIRETAS	0.000.000		5.000,00		
	EQUIPAMENTOS E MATERIAL PERMANENTE	0.01.00	5.000,00			
TOTAL						63.000,00



PORTAL DA TRANSPARÊNCIA MUNICIPAL
<http://cicid.fh-silvopes.inf.br/transparencia/Municipal/download/1-20200208-109808.pdf>
assinado por: idUser: 88



Documento Assinado Digitalmente por: JOSE EDNALDO PEIXOTO DE LIMA, JAISORANY JESSICA DIAS JUSTINO, LUIZ CARLOS DE ARAUJO, JOSE JOSIVALDO RUFINO DA SILVA
Acesse em: <https://cetesite.pe.gov.br/epv/validaDoc.seam> Código do documento: 588f6bde-ffd9-4e02-855d-0f1d9a274cf8

Código	Especificação	F.R.	Elemento	Modalidade	Grupo	Valor
PODER	02 PODER EXECUTIVO					
ORGÃO	02 SECRETARIA DE PLANEJAMENTO, GOVERNO					
UNIDADE	01 SECRETARIA DE PLANEJAMENTO, GOVERNO					
3.0.00.00	DESPESAS CORRENTES	0.000.000				0.000,00
3.1.00.00	PESSOAL E ENCARGOS SOCIAIS	0.000.000			85.000,00	
3.1.90.00	APLICAÇÕES DIRETAS	0.000.000		83.000,00		
3.1.90.04	CONTRATAÇÃO POR TEMPO DETERMINADO	0.01.00	5.000,00			
3.1.90.11	VENCIMENTOS E VANTAGENS FIXAS - PESSOAL CIVIL	0.01.00	85.000,00			
3.1.90.13	OBRIGAÇÕES PATRONAIS	0.01.00	2.000,00			
3.1.90.16	OUTRAS DESPESAS VARIÁVEIS - PESSOAL CIVIL	0.01.00	1.000,00			
3.1.90.94	INDENIZAÇÕES E RESTITUIÇÕES TRABALHISTAS	0.01.00	10.000,00			
	APLICAÇÕES DIRETAS- INTRA-ORÇAMENTÁRIAS	0.000.000		2.000,00		
	OBRIGAÇÕES PATRONAIS	0.01.00	2.000,00			
	OUTRAS DESPESAS CORRENTES	0.000.000			163.000,00	
	APLICAÇÕES DIRETAS	0.000.000		102.000,00		
	OUTROS BENEFÍCIOS ASSISTENCIAIS DO SERVIDOR E DO M	0.01.00	2.000,00			
14	DIÁRIAS - CIVIL	0.01.00	1.000,00			
30	MATERIAL DE CONSUMO	0.01.00	7.000,00			
31	PREMIAÇÕES CULTURAIS, ARTÍSTICAS, CIENTÍFICAS, DESP	0.01.00	2.000,00			
35	SERVIÇOS DE CONSULTORIA	0.01.00	5.000,00			
36	OUTROS SERVIÇOS DE TERCEIROS - PESSOA FÍSICA	0.01.00	35.000,00			
39	OUTROS SERVIÇOS DE TERCEIROS - PESSOA JURÍDICA	0.01.00	50.000,00			
00	APLICAÇÕES DIRETAS- INTRA-ORÇAMENTÁRIAS	0.000.000		1.000,00		
97	APORTE PARA COBERTURA DO DÉFICIT ATUARIAL DO RPPE	0.01.00	1.000,00			
00	DESPESAS DE CAPITAL	0.000.000			5.000,00	5.000,00
00	INVESTIMENTOS	0.000.000				
00	APLICAÇÕES DIRETAS	0.000.000		5.000,00		
52	EQUIPAMENTOS E MATERIAL PERMANENTE	0.01.00	5.000,00			
TOTAL						193.000,00



PORTAL DA TRANSPARENCIA MUNICIPAL
<http://clicandoemsolucoes.inf.br/transparenciamunicipal/download/1-20200208100908.pdf>
assinado por: tdUser 88



NATUREZA DA DESPESA POR ORGÃO E UNIDADE

Lei: Data:

PODER	02 - PODER EXECUTIVO					
ORGÃO	03 - SECRETARIA DE ADMINISTRAÇÃO					
UNIDADE	01 - SECRETARIA DE ADMINISTRAÇÃO					
Código	Especificação	F.R.	Elemento	Modalidade	Grupo	Valor
3.0.00.00	DESPESAS CORRENTES	0.000.000				1.742.000,00
3.1.00.00	PESSOAL E ENCARGOS SOCIAIS	0.000.000			1.197.000,00	
3.1.90.00	APLICAÇÕES DIRETAS	0.000.000		1.095.000,00		
3.1.90.04	CONTRATAÇÃO POR TEMPO DETERMINADO	0.01.00	95.000,00			
3.1.90.11	VENCIMENTOS E VANTAGENS FIXAS - PESSOAL CIVIL	0.01.00	395.000,00			
3.1.90.13	OBRIGAÇÕES PATRONAIS	0.01.00	442.000,00			
3.1.90.18	OUTRAS DESPESAS VARIÁVEIS - PESSOAL CIVIL	0.01.00	3.000,00			
3.1.90.92	DESPESAS DE EXERCÍCIOS ANTERIORES	0.01.00	5.000,00			
	INDENIZAÇÕES E RESTITUIÇÕES TRABALHISTAS	0.01.00	156.000,00			
	APLICAÇÕES DIRETAS- INTRA-ORÇAMENTÁRIAS	0.000.000		102.000,00		
	OBRIGAÇÕES PATRONAIS	0.01.00	102.000,00			
	OUTRAS DESPESAS CORRENTES	0.000.000			530.000,00	
	TRANSFERÊNCIAS A INSTITUIÇÕES PRIVADAS SEM FINS LUCRO	0.000.000		5.000,00		
	CONTRIBUIÇÕES	0.01.00	5.000,00			
	TRANSFERÊNCIA A CONSÓRCIOS PÚBLICOS	0.000.000		5.000,00		
	RATEIO PELA PARTICIPAÇÃO EM CONSÓRCIO PÚBLICO	0.01.00	5.000,00			
	APLICAÇÕES DIRETAS	0.000.000		514.000,00		
	OUTROS BENEFÍCIOS ASSISTENCIAIS DO SERVIDOR E DO M	0.01.00	8.000,00			
	DIÁRIAS - CIVIL	0.01.00	1.000,00			
	MATERIAL DE CONSUMO	0.01.00	42.000,00			
	PREMIAÇÕES CULTURAIS, ARTÍSTICAS, CIENTÍFICAS, DESP	0.01.00	2.000,00			
	PASSAGENS E DESPESAS COM LOCOMOÇÃO	0.01.00	2.000,00			
	OUTRAS DESPESAS DE PESSOAL DECORRENTES DE CONTI	0.01.00	1.000,00			
	SERVIÇOS DE CONSULTORIA	0.01.00	285.000,00			
	OUTROS SERVIÇOS DE TERCEIROS - PESSOA FÍSICA	0.01.00	39.000,00			
	OUTROS SERVIÇOS DE TERCEIROS - PESSOA JURÍDICA	0.01.00	149.000,00			
	DESPESAS DE EXERCÍCIOS ANTERIORES	0.01.00	5.000,00			
	APLICAÇÕES DIRETAS- INTRA-ORÇAMENTÁRIAS	0.000.000		6.000,00		
	APORTE PARA COBERTURA DO DÉFICIT ATUARIAL DO RPPE	0.01.00	6.000,00			
	DESPESAS DE CAPITAL	0.000.000			15.000,00	
	INVESTIMENTOS	0.000.000				
	APLICAÇÕES DIRETAS	0.000.000		15.000,00		
	EQUIPAMENTOS E MATERIAL PERMANENTE	0.01.00	15.000,00			
TOTAL						1.742.000,00



PORTAL DA TRANSPARÊNCIA MUNICIPAL
<http://ci.oidf.org.br/trasparencia/municipal/poim/qodq1-202002208-109808.pdf>
 assinado por: idUser:88

Documento Assinado Digitalmente por: JOSE EDNALDO PEIXOTO DE LIMA, JAISORANY JESSICA DIAS JUSTINO, LUIZ CARLOS DE ARAUJO, JOSE JOSIVALDO RUFINO DA SILVA
 Acesse em: <https://cfd.cfd.pe.gov.br/epp/validaDoc.seam> Código do documento: 588f6bde-ffd9-4e02-858d-0f1d9a274c88



PREFEITURA MUNICIPAL DE JUCATI
 RUA RUI BARBOSA, 65 - CNPJ:35450790/0001-91

Orçamento Programa - Exercício de 2021

NATUREZA DA DESPESA POR ORGÃO E UNIDADE

Anexo 03
Page 4

Lei: Data:



Documento Assinado Digitalmente por: JOSE EDNALDO PEIXOTO DE LIMA, JAISORANY JESSICA DIAS JUSTINO, LUIZ CARLOS DE ARAUJO, JOSE JOSIVALDO RUFINO DA SILVA
 Acesse em: https://cetes.pt.gov.br/epv/validaDoc.seam Código do documento: 588f6bde-ffd9-4e02-858d-0f1d9a274c88

Código	Especificação	F.R.	Elemento	Modalidade	Grupo	Valor
PODER	02 PODER EXECUTIVO					
ORGÃO	04 SECRETARIA DA FAZENDA MUNICIPAL					
UNIDADE	01 SECRETARIA DA FAZENDA MUNICIPAL					
3.0.00.00	DESPESAS CORRENTES	0.000.000				7.200,00
3.1.00.00	PESSOAL E ENCARGOS SOCIAIS	0.000.000			470.000,00	
3.1.50.00	APLICAÇÕES DIRETAS	0.000.000		468.000,00		
3.1.50.04	CONTRATAÇÃO POR TEMPO DETERMINADO	0.01.00	30.000,00			
3.1.50.11	VENCIMENTOS E VANTAGENS FIXAS - PESSOAL CIVIL	0.01.00	310.000,00			
3.1.50.13	OBRIGAÇÕES PATRONAIS	0.01.00	2.000,00			
3.1.50.16	OUTRAS DESPESAS VARIÁVEIS - PESSOAL CIVIL	0.01.00	1.000,00			
3.1.90.91	SENTENÇAS JUDICIAIS	0.01.00	5.000,00			
	INDENIZAÇÕES E RESTITUIÇÕES TRABALHISTAS	0.01.00	120.000,00			
	APLICAÇÕES DIRETAS- INTRA-ORÇAMENTÁRIAS	0.000.000		2.000,00		
	OBRIGAÇÕES PATRONAIS	0.01.00	2.000,00			
	JUROS E ENCARGOS DA DÍVIDA	0.000.000			20.000,00	
	APLICAÇÕES DIRETAS	0.000.000		20.000,00		
21	JUROS SOBRE A DÍVIDA POR CONTRATO	0.01.00	5.000,00			
22	OUTROS ENCARGOS SOBRE A DÍVIDA POR CONTRATO	0.01.00	15.000,00			
00	OUTRAS DESPESAS CORRENTES	0.000.000			287.000,00	
00	APLICAÇÕES DIRETAS	0.000.000		282.000,00		
06	OUTROS BENEFÍCIOS ASSISTENCIAIS DO SERVIDOR E DO M	0.01.00	2.000,00			
14	DIÁRIAS - CIVIL	0.01.00	5.000,00			
30	MATERIAL DE CONSUMO	0.01.00	7.000,00			
31	PREMIAÇÕES CULTURAIS, ARTÍSTICAS, CIENTÍFICAS, DESP	0.01.00	2.000,00			
35	SERVIÇOS DE CONSULTORIA	0.01.00	7.000,00			
36	OUTROS SERVIÇOS DE TERCEIROS - PESSOA FÍSICA	0.01.00	7.000,00			
39	OUTROS SERVIÇOS DE TERCEIROS - PESSOA JURÍDICA	0.01.00	52.000,00			
47	OBRIGAÇÕES TRIBUTÁRIAS E CONTRIBUTIVAS	0.01.00	200.000,00			
91	SENTENÇAS JUDICIAIS	0.01.00	5.000,00			
96	INDENIZAÇÕES E RESTITUIÇÕES	0.01.00	5.000,00			
91.00	APLICAÇÕES DIRETAS- INTRA-ORÇAMENTÁRIAS	0.000.000		5.000,00		
91.97	APORTE PARA COBERTURA DO DÉFICIT ATUARIAL DO RPPS	0.01.00	5.000,00			7.200,00
00.00	DESPESAS DE CAPITAL	0.000.000				
00.00	INVESTIMENTOS	0.000.000			10.000,00	
50.00	APLICAÇÕES DIRETAS	0.000.000		10.000,00		
50.52	EQUIPAMENTOS E MATERIAL PERMANENTE	0.01.00	10.000,00			
03.00	AMORTIZAÇÃO DA DÍVIDA	0.000.000				
93.06	APLICAÇÕES DIRETAS	0.000.000		65.000,00		
93.71	PRINCIPAL DA DÍVIDA CONTRATUAL RESGATADA	0.01.00	65.000,00			
00.00	RESERVA DE CONTINGÊNCIA	0.000.000				
00.00	RESERVA DE CONTINGÊNCIA	0.000.000			380.000,00	
99.05	A DEFINIR	0.000.000				
99.99	A CLASSIFICAR	0.01.00	380.000,00			
TOTAL						1.240.000,00



PORTAL DA TRANSPARÊNCIA DO ANUNCIANTE
 http://c6ind.it-solucoes.inf.br/transparente/ajmunicipal/download.php?download=202100206100908.pdf
 assinado por: idUser:88



PREFEITURA MUNICIPAL DE JUCATI
RUA RUI BARBOSA, 65 - CNPJ:354507900001-91

Orçamento Programa - Exercício de 2021

NATUREZA DA DESPESA POR ORGÃO E UNIDADE

Anexo 07
Page

Lei: , Data:



Documento Assinado Digitalmente por: JOSE EDNALDO PEIXOTO DE LIMA, JAISORANY JESSICA DIAS JUSTINO, LUIZ CARLOS DE ARAUJO, JOSE JOSIVALDO RUFINO DA SILVA
Acesse em: <https://stecca.tce.pe.gov.br/epv/validaDoc.seam> Código do documento: 588f6bde-ffd9-4e02-855d-0f1d9a274c88

Código	Especificação	F.R.	Elemento	Modalidade	Grupo	Valor
PODER	02 PODER EXECUTIVO					
ORGÃO	05 PROCURADORIA GERAL DO MUNICÍPIO					
UNIDADE	00 PROCURADORIA GERAL DO MUNICÍPIO					
3.0.00.00	DESPESAS CORRENTES	0.000.000				25.000,00
3.1.00.00	PESSOAL E ENCARGOS SOCIAIS	0.000.000				
3.1.90.00	APLICAÇÕES DIRETAS	0.000.000		23.000,00		
3.1.90.04	CONTRATAÇÃO POR TEMPO DETERMINADO	0.01.00	5.000,00			
3.1.90.11	VENCIMENTOS E VANTAGENS FIXAS - PESSOAL CIVIL	0.01.00	5.000,00			
3.1.90.13	OBRIGAÇÕES PATRONAIS	0.01.00	2.000,00			
3.1.90.16	OUTRAS DESPESAS VARIÁVEIS - PESSOAL CIVIL	0.01.00	1.000,00			
3.1.90.94	INDENIZAÇÕES E RESTITUIÇÕES TRABALHISTAS	0.01.00	10.000,00			
	APLICAÇÕES DIRETAS- INTRA-ORÇAMENTÁRIAS	0.000.000		2.000,00		
	OBRIGAÇÕES PATRONAIS	0.01.00	2.000,00			
	OUTRAS DESPESAS CORRENTES	0.000.000			11.000,00	
	APLICAÇÕES DIRETAS	0.000.000		10.000,00		
	OUTROS BENEFÍCIOS ASSISTENCIAIS DO SERVIDOR E DO S	0.01.00	2.000,00			
14	DIÁRIAS - CIVIL	0.01.00	2.000,00			
30	MATERIAL DE CONSUMO	0.01.00	2.000,00			
36	OUTROS SERVIÇOS DE TERCEIROS - PESSOA FÍSICA	0.01.00	2.000,00			
36	OUTROS SERVIÇOS DE TERCEIROS - PESSOA JURÍDICA	0.01.00	2.000,00			
00	APLICAÇÕES DIRETAS- INTRA-ORÇAMENTÁRIAS	0.000.000		1.000,00		
97	APORTE PARA COBERTURA DO DÉFICIT ATUARIAL DO RPPE	0.01.00	1.000,00			
00	DESPESAS DE CAPITAL	0.000.000				5.000,00
00	INVESTIMENTOS	0.000.000				
00	APLICAÇÕES DIRETAS	0.000.000		5.000,00		
52	EQUIPAMENTOS E MATERIAL PERMANENTE	0.01.00	5.000,00			



PORTAL DA TRANSPARÊNCIA MUNICIPAL
<http://c6id.tce-solucoes.inf.br/transparencia/Municipal/download/1-20200208-109808.pdf>
assinado por: idUser:88



PREFEITURA MUNICIPAL DE JUCATI
 RUA RUI BARBOSA, 85 - CNPJ:35450790/0001-91

Orçamento Programa - Exercício de 2021

NATUREZA DA DESPESA POR ORGÃO E UNIDADE

Anexo 01
Page

Lei: , Data:



Documento Assinado Digitalmente por: JOSE EDNALDO PEIXOTO DE LIMA, JAISORANY JESSICA DIAS JUSTINO, LUIZ CARLOS DE ARAUJO, JOSE JOSIVALDO RUFINO DA SILVA
 Acesse em: https://cctec.tec.pa.gov.br/epp/validaDoc.seam Código do documento: 588f6bde-f1d9-4e02-858d-0f1d9a274c88

Código	Especificação	F.R.	Elemento	Modalidade	Grupo	Valor
PODER	02 PODER EXECUTIVO					
ORGÃO	06 SECRETARIA DE AGRICULTURA E ABASTECIMENTO					
UNIDADE	01 SECRETARIA DE AGRICULTURA E ABASTECIMENTO					
3.0.00.00	DESPESAS CORRENTES	0.000.000				2.500.000,00
3.1.00.00	PESSOAL E ENCARGOS SOCIAIS	0.000.000			230.000,00	
3.1.90.00	APLICAÇÕES DIRETAS	0.000.000		237.000,00		
3.1.90.04	CONTRATAÇÃO POR TEMPO DETERMINADO	0.01.00	85.000,00			
3.1.90.11	VENCIMENTOS E VANTAGENS FIXAS - PESSOAL CIVIL	0.01.00	100.000,00			
3.1.90.13	OBRIGAÇÕES PATRONAIS	0.01.00	2.000,00			
3.1.90.16	OUTRAS DESPESAS VARIÁVEIS - PESSOAL CIVIL	0.01.00	1.000,00			
3.1.90.92	DESPESAS DE EXERCÍCIOS ANTERIORES	0.01.00	1.000,00			
	INDENIZAÇÕES E RESTITUIÇÕES TRABALHISTAS	0.01.00	48.000,00			
	APLICAÇÕES DIRETAS- INTRA-ORÇAMENTÁRIAS	0.000.000		2.000,00		
	OBRIGAÇÕES PATRONAIS	0.01.00	2.000,00			
	OUTRAS DESPESAS CORRENTES	0.000.000			2.255.000,00	
	TRANSFERÊNCIAS A INSTITUIÇÕES PRIVADAS SEM FINS LUCR	0.000.000		15.000,00		
	CONTRIBUIÇÕES	0.01.00	15.000,00			
	APLICAÇÕES DIRETAS	0.000.000		2.235.000,00		
	OUTROS BENEFÍCIOS ASSISTENCIAIS DO SERVIDOR E DO M	0.01.00	2.000,00			
	DIÁRIAS - CIVIL	0.01.00	2.000,00			
	MATERIAL DE CONSUMO	0.01.00	1.010.000,00			
	PREMIAÇÕES CULTURAIS, ARTÍSTICAS, CIENTÍFICAS, DESP	0.01.00	2.000,00			
	MATERIAL, BEM OU SERVIÇO PARA DISTRIBUIÇÃO GRATUIT	0.01.00	14.000,00			
	PASSAGENS E DESPESAS COM LOCOMOÇÃO	0.01.00	2.000,00			
	OUTROS SERVIÇOS DE TERCEIROS - PESSOA FÍSICA	0.01.00	382.000,00			
	OUTROS SERVIÇOS DE TERCEIROS - PESSOA JURÍDICA	0.01.00	810.000,00			
	DESPESAS DE EXERCÍCIOS ANTERIORES	0.01.00	1.000,00			
	APLICAÇÕES DIRETAS- INTRA-ORÇAMENTÁRIAS	0.000.000		5.000,00		
	APORTE PARA COBERTURA DO DÉFICIT ATUARIAL DO RPPE	0.01.00	5.000,00			
	DESPESAS DE CAPITAL	0.000.000			10.000,00	
	INVESTIMENTOS	0.000.000				
	APLICAÇÕES DIRETAS	0.000.000		10.000,00		
	EQUIPAMENTOS E MATERIAL PERMANENTE	0.01.00	10.000,00			
TOTAL						2.500.000,00



PORTAL DE TRANSPARENCIA MUNICIPAL
<http://cctec.tec.pa.gov.br/epp/validaDoc.seam>
 assinado por: IdUser:88



PREFEITURA MUNICIPAL DE JUCATI
 RUA RUI BARBOSA, 65 - CNPJ:35450790/0001-91

Orçamento Programa - Exercício de 2021

NATUREZA DA DESPESA POR ORGÃO E UNIDADE

Anexo 0
Page

Lei: , Data:



Documento Assinado Digitalmente por: JOSE EDNALDO PEIXOTO DE LIMA, JAISORANY JESSICA DIAS JUSTINO, LUIZ CARLOS DE ARAUJO, JOSE JOSIVALDO RUFINO DA SILVA
 Acesse em: https://cda.cce.pa.gov.br/validador/seam/Codigo-do-documento:588f6bde-ftd9-4e02-855d-0f1d9a274c88

Código	Especificação	F.R.	Elemento	Modalidade	Grupo	Classificação Econômica
PCDER	02 PCDER EXECUTIVO					
ORGÃO	07 SECRETARIA DE EDUCAÇÃO, CULTURA E ESPORTO					
UNIDADE	00 SECRETARIA DE EDUCAÇÃO, CULTURA E ESPORTO					
3.0.00.00	DESPESAS CORRENTES	0.000.000				110.000,00
3.1.00.00	PESSOAL E ENCARGOS SOCIAIS	0.000.000			156.000,00	
3.1.90.00	APLICAÇÕES DIRETAS	0.000.000		146.000,00		
3.1.90.04	CONTRATAÇÃO POR TEMPO DETERMINADO	0.01.00	4.000,00			
3.1.90.04	CONTRATAÇÃO POR TEMPO DETERMINADO	0.01.00	19.000,00			
3.1.90.11	VENCIMENTOS E VANTAGENS FIXAS - PESSOAL CML	0.01.00	89.000,00			
3.1.90.11	VENCIMENTOS E VANTAGENS FIXAS - PESSOAL CML	0.01.00	4.000,00			
3.1.90.13	OBRIGAÇÕES PATRONAIS	0.01.00	5.000,00			
3.1.90.13	OBRIGAÇÕES PATRONAIS	0.01.00	2.000,00			
3.1.90.13	OUTRAS DESPESAS VARIÁVEIS - PESSOAL CML	0.01.00	2.000,00			
3.1.90.13	OUTRAS DESPESAS VARIÁVEIS - PESSOAL CML	0.01.00	4.000,00			
3.1.90.13	DESPESAS DE EXERCÍCIOS ANTERIORES	0.01.00	1.000,00			
3.1.90.13	INDENIZAÇÕES E RESTITUIÇÕES TRABALHISTAS	0.01.00	14.000,00			
3.1.90.13	INDENIZAÇÕES E RESTITUIÇÕES TRABALHISTAS	0.01.00	2.000,00			
3.1.90.13	APLICAÇÕES DIRETAS- INTRA-ORÇAMENTÁRIAS	0.000.000		10.000,00		
3.1.90.13	OBRIGAÇÕES PATRONAIS	0.01.00	8.000,00			
3.1.90.13	OBRIGAÇÕES PATRONAIS	0.01.00	2.000,00			
3.1.90.00	OUTRAS DESPESAS CORRENTES	0.000.000			1.767.000,00	
3.1.90.00	TRANSFERÊNCIAS A INSTITUIÇÕES PRIVADAS SEM FINS LUCR	0.000.000		10.000,00		
3.1.90.43	SUBVENÇÕES SOCIAIS	0.01.00	10.000,00			
3.1.90.00	APLICAÇÕES DIRETAS	0.000.000		1.770.000,00		
3.1.90.04	CONTRATAÇÃO POR TEMPO DETERMINADO	0.01.00	2.000,00			
3.1.90.08	OUTROS BENEFÍCIOS ASSISTENCIAIS DO SERVIDOR E DO V	0.01.00	2.000,00			
3.1.90.08	OUTROS BENEFÍCIOS ASSISTENCIAIS DO SERVIDOR E DO V	0.01.00	5.000,00			
3.1.90.14	DIÁRIAS - CIVIL	0.01.00	7.000,00			
3.1.90.30	MATERIAL DE CONSUMO	0.01.00	222.600,00			
3.1.90.30	MATERIAL DE CONSUMO	0.02.00	5.000,00			
3.1.90.30	MATERIAL DE CONSUMO	0.05.00	4.000,00			
3.1.90.31	PREMIAÇÕES CULTURAIS, ARTÍSTICAS, CIENTÍFICAS, DESP	0.01.00	12.000,00			
3.1.90.32	MATERIAL, BEM OU SERVIÇO PARA DISTRIBUIÇÃO GRATUIT	0.01.00	61.000,00			
3.1.90.33	PASSAGENS E DESPESAS COM LOCOMOÇÃO	0.01.00	2.000,00			
3.1.90.35	SERVIÇOS DE CONSULTORIA	0.01.00	5.000,00			
3.1.90.36	OUTROS SERVIÇOS DE TERCEIROS - PESSOA FÍSICA	0.01.00	238.000,00			
3.1.90.36	OUTROS SERVIÇOS DE TERCEIROS - PESSOA FÍSICA	0.02.00	5.000,00			
3.1.90.36	OUTROS SERVIÇOS DE TERCEIROS - PESSOA FÍSICA	0.05.00	4.000,00			
3.1.90.39	OUTROS SERVIÇOS DE TERCEIROS - PESSOA JURÍDICA	0.01.00	1.127.000,00			
3.1.90.39	OUTROS SERVIÇOS DE TERCEIROS - PESSOA JURÍDICA	0.02.00	80.000,00			
3.1.90.39	OUTROS SERVIÇOS DE TERCEIROS - PESSOA JURÍDICA	0.05.00	4.000,00			
3.1.90.92	DESPESAS DE EXERCÍCIOS ANTERIORES	0.01.00	5.000,00			
3.3.91.00	APLICAÇÕES DIRETAS- INTRA-ORÇAMENTÁRIAS	0.000.000		7.000,00		
3.3.91.97	APORTE PARA COBERTURA DO DÉFICIT ATUARIAL DO RPPS	0.01.00	7.000,00			
4.0.00.00	DESPESAS DE CAPITAL	0.000.000			110.000,00	110.000,00
4.4.00.00	INVESTIMENTOS	0.000.000			110.000,00	
4.4.90.00	APLICAÇÕES DIRETAS	0.000.000		110.000,00		
4.4.90.51	OBRAS E INSTALAÇÕES	0.01.00	50.000,00			
4.4.90.52	EQUIPAMENTOS E MATERIAL PERMANENTE	0.01.00	30.000,00			



PORTAL DA TRANSPARÊNCIA MUNICIPAL
<http://cda.cce.pa.gov.br/transparencia/municipal/download/20200206-100908.pdf>
 assinado por: idUser:88



NATUREZA DA DESPESA POR ORGÃO E UNIDADE

Lei: , Data:

Documento Assinado Digitalmente por: JOSE EDNALDO PEIXOTO DE LIMA, JAISORANY JESSICA DIAS JUSTINO, LUIZ CARLOS DE ARAUJO, JOSE JOSIVALDO RUFINO DA SILVA
 Acesse em: <https://cetes.pte.gov.br/epv/validador.do;jsessionid=588f6bde-fd9-4e02-858d-0f1d9a274cf8>

Código	Especificação	F.R.	Elemento	Modalidade	Grupo	Valor
PODER	02 PODER EXECUTIVO					
ORGÃO	07 SECRETARIA DE EDUCAÇÃO, CULTURA E DESPORTO					
UNIDADE	00 SECRETARIA DE EDUCAÇÃO, CULTURA E DESPORTO					
4.4.90.52	EQUIPAMENTOS E MATERIAL PERMANENTE	0.01.00	10.000,00			
4.4.90.52	EQUIPAMENTOS E MATERIAL PERMANENTE	0.02.00	10.000,00			
4.4.90.52	EQUIPAMENTOS E MATERIAL PERMANENTE	0.05.00	10.000,00			
TOTAL						2.033.000,00





NATUREZA DA DESPESA POR ORGÃO E UNIDADE

Lei: , Data:

Código	Especificação	F.R.	Elemento	Modalidade	Grupo	Valor
PCDER	02 PODER EXECUTIVO					
ORGÃO	07 SECRETARIA DE EDUCAÇÃO, CULTURA E ESPORTE					
UNIDADE	01 FUNDEB					
3.0.00.00	DESPESAS CORRENTES	0.000.000				11.950.000,00
3.1.00.00	PESSOAL E ENCARGOS SOCIAIS	0.000.000			11.131.000,00	
3.1.90.00	APLICAÇÕES DIRETAS	0.000.000		10.419.000,00		
3.1.90.04	CONTRATAÇÃO POR TEMPO DETERMINADO	0.05.00	4.185.000,00			
3.1.90.11	VENCIMENTOS E VANTAGENS FIXAS - PESSOAL CIVIL	0.05.00	4.700.000,00			
3.1.90.13	OBRIGAÇÕES PATRONAIS	0.05.00	832.000,00			
3.1.90.16	OUTRAS DESPESAS VARIÁVEIS - PESSOAL CIVIL	0.05.00	7.000,00			
3.1.90.94	INDENIZAÇÕES E RESTITUIÇÕES TRABALHISTAS	0.05.00	712.000,00			
	RESSARCIMENTO DE DESPESAS DE PESSOAL REQUISITADO	0.05.00	3.000,00			
	APLICAÇÕES DIRETAS- INTRA-ORÇAMENTÁRIAS	0.000.000		712.000,00		
	OBRIGAÇÕES PATRONAIS	0.05.00	712.000,00			
	OUTRAS DESPESAS CORRENTES	0.000.000			754.000,00	
	APLICAÇÕES DIRETAS	0.000.000		732.000,00		
3.0.00.00	OUTROS BENEFÍCIOS ASSISTENCIAIS DO SERVIDOR E DO M	0.05.00	120.000,00			
3.0.30.00	MATERIAL DE CONSUMO	0.05.00	460.000,00			
3.0.31.00	PREMIAÇÕES CULTURAIS, ARTÍSTICAS, CIENTÍFICAS, DESP	0.01.00	2.000,00			
3.0.33.00	PASSAGENS E DESPESAS COM LOCOMOÇÃO	0.05.00	5.000,00			
3.0.36.00	OUTROS SERVIÇOS DE TERCEIROS - PESSOA FÍSICA	0.05.00	25.000,00			
3.0.39.00	OUTROS SERVIÇOS DE TERCEIROS - PESSOA JURÍDICA	0.05.00	120.000,00			
3.0.90.00	APLICAÇÕES DIRETAS- INTRA-ORÇAMENTÁRIAS	0.000.000		22.000,00		
3.0.91.00	APORTE PARA COBERTURA DO DÉFICIT ATUARIAL DO RPPE	0.01.00	22.000,00			
3.0.00.00	DESPESAS DE CAPITAL	0.000.000				000,00
3.0.00.00	INVESTIMENTOS	0.000.000			70.000,00	
3.0.00.00	APLICAÇÕES DIRETAS	0.000.000		70.000,00		
3.0.52.00	EQUIPAMENTOS E MATERIAL PERMANENTE	0.05.00	50.000,00			
3.0.61.00	AQUISIÇÃO DE IMÓVEIS	0.05.00	20.000,00			
TOTAL						11.950.000,00



PORTAL DA TRANSPARÊNCIA MUNICIPAL
<http://clicid.fh-solucoes.inf.br/transparencia/municipal/download/1-202000208100808.pdf>
 assinado por: idUser 88

Documento Assinado Digitalmente por: JOSE EDNALDO PEIXOTO DE LIMA, JAISORANY JESSICA DIASJUSTINO, LUIZ CARLOS DE ARAUJO, JOSE JOSIVALDO RUFINO DA SILVA
 Acesse em: <https://clicid.fh-solucoes.inf.br/cnpj/validaDoc.seam> Código do documento: 588f6bde-ffd9-4e02-858d-0f1d9a274c88



NATUREZA DA DESPESA POR ORGÃO E UNIDADE

Lei: , Data:

Código	Especificação	F.R.	Elemento	Modalidade	Grupo	Valor
PODER	02 PODER EXECUTIVO					
ORGÃO	07 SECRETARIA DE EDUCAÇÃO, CULTURA E ESPORTO					
UNIDADE	02 SECRETARIA DE EDUCAÇÃO - FNDE					
3.0.00.00	DESPESAS CORRENTES	0.000.000				995.000,00
3.3.00.00	OUTRAS DESPESAS CORRENTES	0.000.000				
3.3.50.00	TRANSFERÊNCIAS A INSTITUIÇÕES PRIVADAS SEM FINS LUCRATIVOS	0.000.000		5.000,00		
3.3.50.41	CONTRIBUIÇÕES	0.05.00	5.000,00			
3.3.90.00	APLICAÇÕES DIRETAS	0.000.000		975.000,00		
3.3.90.30	MATERIAL DE CONSUMO	0.05.00	328.000,00			
3.3.90.30	MATERIAL DE CONSUMO	0.05.00	2.000,00			
3.3.90.30	MATERIAL DE CONSUMO	0.05.00	260.000,00			
3.3.90.30	MATERIAL DE CONSUMO	0.05.00	5.000,00			
	PASSAGENS E DESPESAS COM LOCOMOÇÃO	0.05.00	2.000,00			
	OUTROS SERVIÇOS DE TERCEIROS - PESSOA FÍSICA	0.05.00	2.000,00			
	OUTROS SERVIÇOS DE TERCEIROS - PESSOA FÍSICA	0.05.00	2.000,00			
	OUTROS SERVIÇOS DE TERCEIROS - PESSOA FÍSICA	0.05.00	5.000,00			
	OUTROS SERVIÇOS DE TERCEIROS - PESSOA JURÍDICA	0.05.00	48.000,00			
	OUTROS SERVIÇOS DE TERCEIROS - PESSOA JURÍDICA	0.05.00	11.000,00			
	OUTROS SERVIÇOS DE TERCEIROS - PESSOA JURÍDICA	0.05.00	310.000,00			
3.0.00.00	DESPESAS DE CAPITAL	0.000.000				310.000,00
3.3.00.00	INVESTIMENTOS	0.000.000				
3.3.00.00	APLICAÇÕES DIRETAS	0.000.000		310.000,00		
3.3.51.00	OBRAS E INSTALAÇÕES	0.01.00	310.000,00			
TOTAL						1.305.000,00





PREFEITURA MUNICIPAL DE JUCATI
 RUA RUI BARBOSA, 65 - CNPJ:35450790/0001-91

Orçamento Programa - Exercício de 2021

NATUREZA DA DESPESA POR ORGÃO E UNIDADE

Anexo 01
 Page 1

Lei: , Data:



Documento Assinado Digitalmente por: JOSE EDNALDO PEIXOTO DE LIMA, JAISORANY JESSICA DIAS JUSTINO, LUIZ CARLOS DE ARAUJO, JOSE JOSIVALDO RUFINO DA SILVA
 Acesse em: https://cda.cce.pb.gov.br/epp/validaDoc.seam?codigo_documento=588f6bde-ffd9-4e02-858d-0f1d9a274c88

Código	Especificação	F.R.	Elemento	Modalidade	Grupo	Valor
PODER	02 PODER EXECUTIVO					
ORGÃO	08 SECRETARIA DE SERVIÇOS PÚBLICOS					
UNIDADE	01 SECRETARIA DE SERVIÇOS PÚBLICOS					
3.0.00.00	DESPESAS CORRENTES	0.000.000				3.000.000,00
3.1.00.00	PESSOAL E ENCARGOS SOCIAIS	0.000.000			1.408.000,00	
3.1.90.00	APLICAÇÕES DIRETAS	0.000.000		1.398.000,00		
3.1.90.04	CONTRATAÇÃO POR TEMPO DETERMINADO	0.01.00	705.000,00			
3.1.90.11	VENCIMENTOS E VANTAGENS FIXAS - PESSOAL CIVIL	0.01.00	400.000,00			
3.1.90.13	OBRIGAÇÕES PATRONAIS	0.01.00	10.000,00			
3.1.90.18	OUTRAS DESPESAS VARIÁVEIS - PESSOAL CIVIL	0.01.00	1.000,00			
3.1.90.94	INDENIZAÇÕES E RESTITUIÇÕES TRABALHISTAS	0.01.00	280.000,00			
	APLICAÇÕES DIRETAS- INTRA-ORÇAMENTÁRIAS	0.030.000		10.000,00		
	OBRIGAÇÕES PATRONAIS	0.01.00	10.000,00			
	OUTRAS DESPESAS CORRENTES	0.030.000			2.100.000,00	
	APLICAÇÕES DIRETAS	0.000.000		2.095.000,00		
	DIÁRIAS - CIVIL	0.01.00	1.000,00			
	MATERIAL DE CONSUMO	0.01.00	1.050.000,00			
	PREMIAÇÕES CULTURAIS, ARTÍSTICAS, CIENTÍFICAS, DESP	0.01.00	2.000,00			
	MATERIAL, BEM OU SERVIÇO PARA DISTRIBUIÇÃO GRATUIT	0.01.00	200.000,00			
	PASSAGENS E DESPESAS COM LOCOMOÇÃO	0.01.00	2.000,00			
	OUTRAS DESPESAS DE PESSOAL DECORRENTES DE CONTI	0.01.00	1.000,00			
	OUTROS SERVIÇOS DE TERCEIROS - PESSOA FÍSICA	0.01.00	108.000,00			
	LOCAÇÃO DE MÃO-DE-OBRA	0.01.00	1.000,00			
	OUTROS SERVIÇOS DE TERCEIROS - PESSOA JURÍDICA	0.01.00	730.000,00			
	APLICAÇÕES DIRETAS- INTRA-ORÇAMENTÁRIAS	0.000.000		5.000,00		
	APORTE PARA COBERTURA DO DÉFICIT ATUARIAL DO RPPS	0.01.00	5.000,00			
	DESPESAS DE CAPITAL	0.000.000			1.216.000,00	1.216.000,00
	INVESTIMENTOS	0.000.000				
	APLICAÇÕES DIRETAS	0.000.000		1.216.000,00		
	OBRAS E INSTALAÇÕES	0.01.00	1.156.000,00			
	EQUIPAMENTOS E MATERIAL PERMANENTE	0.01.00	40.000,00			
	AQUISIÇÃO DE IMÓVEIS	0.01.00	20.000,00			
TOTAL						4.722.000,00



PORTAL DA TRANSPARÊNCIA MUNICIPAL
http://cda.cce.pb.gov.br/epp/validaDoc.seam?codigo_documento=588f6bde-ffd9-4e02-858d-0f1d9a274c88
 assinado por: idUser:88



PREFEITURA MUNICIPAL DE JUCATI
 RUA RUI BARBOSA, 65 - CNPJ:35450796/0001-91

Anexo 01
 Page 1

Orçamento Programa - Exercício de 2021

NATUREZA DA DESPESA POR ORGÃO E UNIDADE

Lei: , Data:

Código	Especificação	F.R.	Elemento	Modalidade	Grupo	Valor
02	PODER EXECUTIVO					
09	SECRETARIA DE MEIO AMBIENTE					
00	SECRETARIA DE MEIO AMBIENTE					
3.0.00.00	DESPESAS CORRENTES	0.000.000				64.000,00
3.1.00.00	PESSOAL E ENCARGOS SOCIAIS	0.000.000				
3.1.90.00	APLICAÇÕES DIRETAS	0.000.000		52.000,00		
3.1.90.04	CONTRATAÇÃO POR TEMPO DETERMINADO	0.01.00	5.000,00			
3.1.90.11	VENCIMENTOS E VANTAGENS FIXAS - PESSOAL CIVIL	0.01.00	54.000,00			
3.1.90.13	OBRIGAÇÕES PATRONAIS	0.01.00	1.000,00			
3.1.90.16	OUTRAS DESPESAS VARIÁVEIS - PESSOAL CIVIL	0.01.00	1.000,00			
3.1.90.94	INDENIZAÇÕES E RESTITUIÇÕES TRABALHISTAS	0.01.00	1.000,00			
	APLICAÇÕES DIRETAS- INTRA-ORÇAMENTÁRIAS	0.000.000		2.000,00		
	OBRIGAÇÕES PATRONAIS	0.01.00	2.000,00			
	OUTRAS DESPESAS CORRENTES	0.000.000			18.000,00	
	APLICAÇÕES DIRETAS	0.000.000		18.000,00		
	OUTROS BENEFÍCIOS ASSISTENCIAIS DO SERVIDOR E DO M	0.01.00	1.000,00			
30	MATERIAL DE CONSUMO	0.01.00	5.000,00			
31	PREMIAÇÕES CULTURAIS, ARTÍSTICAS, CIENTÍFICAS, DESP	0.01.00	2.000,00			
36	OUTROS SERVIÇOS DE TERCEIROS - PESSOA FÍSICA	0.01.00	5.000,00			
39	OUTROS SERVIÇOS DE TERCEIROS - PESSOA JURÍDICA	0.01.00	5.000,00			
00	APLICAÇÕES DIRETAS- INTRA-ORÇAMENTÁRIAS	0.000.000		1.000,00		
67	APORTE PARA COBERTURA DO DÉFICIT ATUARIAL DO RPPS	0.01.00	1.000,00			
	TOTAL					64.000,00



PORTAL DA TRANSPARENCIA MUNICIPAL
<http://c3i60nd.it-solucoes.inf.br/transparenciaMunicipal/download/1-20200208-100808.pdf>
 assinado por: IdUser_88

Documento Assinado Digitalmente por: JOSE EDNALDO PEIXOTO DE LIMA, JAISORANY JESSICA DIAS JUSTINO, LUIZ CARLOS DE ARAUJO, JOSE JOSIVALDO RUFINO DA SILVA
 Acesse em: <https://c3i60nd.it-solucoes.inf.br/transparenciaMunicipal/download/1-20200208-100808.pdf> Código do documento: 588f6bde-ffd9-4e02-8558d-f0f1-d9a274cf8



PREFEITURA MUNICIPAL DE JUCATI
 RUA RUI BARBOSA, 65 - CNPJ:35450790/0001-91

Orçamento Programa - Exercício de 2021

NATUREZA DA DESPESA POR ORGÃO E UNIDADE

Anexo 01
 Page 1

Lei: , Data:



Documento Assinado Digitalmente por: JOSE EDNALDO PEIXOTO DE LIMA, JAISORANY JESSICA DIAS JUSTINO, LUIZ CARLOS DE ARAUJO, JOSE JOSIVALDO RUFINO DA SILVA
 Acesse em: https://cctecidc.pe.gov.br/epv/validaDoc.seam Código do documento: 588f6bde-ft09-4e02-855d-0f1d9a274c88

PODER	05 ENTIDADES SUPERVISIONADAS					
ORGÃO	01 FUNDO MUNICIPAL DE ASSISTÊNCIA SOCIAL					
UNIDADE	00 FUNDO MUNICIPAL DE ASSISTÊNCIA SOCIAL					
Código	Especificação	F.R.	Elemento	Modalidade	Grupo	Subcategoria Econômica
3.0.00.00	DESPESAS CORRENTES	0.000.000				2.000.000,00
3.1.00.00	PESSOAL E ENCARGOS SOCIAIS	0.000.000			1.289.000,00	
3.1.90.00	APLICAÇÕES DIRETAS	0.000.000		1.236.000,00		
3.1.90.04	CONTRATAÇÃO POR TEMPO DETERMINADO	0.01.00	2.000,00			
3.1.90.04	CONTRATAÇÃO POR TEMPO DETERMINADO	0.01.00	115.000,00			
3.1.90.04	CONTRATAÇÃO POR TEMPO DETERMINADO	0.02.00	45.000,00			
3.1.90.04	CONTRATAÇÃO POR TEMPO DETERMINADO	0.05.00	307.000,00			
3.1.90.11	VENCIMENTOS E VANTAGENS FIXAS - PESSOAL CIVIL	0.01.00	2.000,00			
	VENCIMENTOS E VANTAGENS FIXAS - PESSOAL CIVIL	0.01.00	236.000,00			
	VENCIMENTOS E VANTAGENS FIXAS - PESSOAL CIVIL	0.02.00	5.000,00			
	VENCIMENTOS E VANTAGENS FIXAS - PESSOAL CIVIL	0.05.00	148.000,00			
	OBRIGAÇÕES PATRONAIS	0.01.00	1.000,00			
	OBRIGAÇÕES PATRONAIS	0.01.00	80.000,00			
	OBRIGAÇÕES PATRONAIS	0.02.00	10.000,00			
	OBRIGAÇÕES PATRONAIS	0.05.00	97.000,00			
	OUTRAS DESPESAS VARIÁVEIS - PESSOAL CIVIL	0.01.00	1.000,00			
	OUTRAS DESPESAS VARIÁVEIS - PESSOAL CIVIL	0.01.00	2.000,00			
	OUTRAS DESPESAS VARIÁVEIS - PESSOAL CIVIL	0.02.00	5.000,00			
	OUTRAS DESPESAS VARIÁVEIS - PESSOAL CIVIL	0.05.00	33.000,00			
	DESPESAS DE EXERCÍCIOS ANTERIORES	0.01.00	2.000,00			
	INDENIZAÇÕES E RESTITUIÇÕES TRABALHISTAS	0.01.00	1.000,00			
	INDENIZAÇÕES E RESTITUIÇÕES TRABALHISTAS	0.01.00	98.000,00			
	INDENIZAÇÕES E RESTITUIÇÕES TRABALHISTAS	0.02.00	10.000,00			
	INDENIZAÇÕES E RESTITUIÇÕES TRABALHISTAS	0.05.00	57.000,00			
	APLICAÇÕES DIRETAS- INTRA-ORÇAMENTÁRIAS	0.000.000		53.000,00		
	OBRIGAÇÕES PATRONAIS	0.01.00	1.000,00			
	OBRIGAÇÕES PATRONAIS	0.01.00	15.000,00			
	OBRIGAÇÕES PATRONAIS	0.02.00	5.000,00			
	OBRIGAÇÕES PATRONAIS	0.05.00	32.000,00			
	JUROS E ENCARGOS DA DÍVIDA	0.000.000			7.000,00	
	APLICAÇÕES DIRETAS	0.000.000		7.000,00		
	JUROS SOBRE A DÍVIDA POR CONTRATO	0.01.00	2.000,00			
	INDENIZAÇÕES E RESTITUIÇÕES	0.01.00	5.000,00			
	OUTRAS DESPESAS CORRENTES	0.000.000			1.138.000,00	
	TRANSFERÊNCIAS A INSTITUIÇÕES PRIVADAS SEM FINS LUCR	0.000.000		10.000,00		
	CONTRIBUIÇÕES	0.05.00	5.000,00			
	SUBVENÇÕES SOCIAIS	0.01.00	5.000,00			
	APLICAÇÕES DIRETAS	0.000.000		1.107.000,00		
	OUTROS BENEFÍCIOS ASSISTENCIAIS DO SERVIDOR E DO M	0.01.00	1.000,00			
	OUTROS BENEFÍCIOS ASSISTENCIAIS DO SERVIDOR E DO M	0.01.00	11.000,00			
	OUTROS BENEFÍCIOS ASSISTENCIAIS DO SERVIDOR E DO M	0.02.00	10.000,00			
	OUTROS BENEFÍCIOS ASSISTENCIAIS DO SERVIDOR E DO M	0.05.00	30.000,00			
	DIÁRIAS - CIVIL	0.01.00	2.000,00			
	DIÁRIAS - CIVIL	0.01.00	25.000,00			
	DIÁRIAS - CIVIL	0.02.00	2.000,00			
	DIÁRIAS - CIVIL	0.05.00	38.000,00			



PORTAL DA TRANSPARÊNCIA MUNICIPAL
 http://cctecidc.pe.gov.br/epv/validaDoc.seam Código do documento: 588f6bde-ft09-4e02-855d-0f1d9a274c88
 assinado por: idUser:88



NATUREZA DA DESPESA POR ORGÃO E UNIDADE

Lei: , Data:



Documento Assinado Digitalmente por: JOSE EDNALDO PEIXOTO DE LIMA, JAISORANY JESSICA DIAS JUSTINO, LUIZ CARLOS DE ARAUJO, JOSE JOSIVALDO RUFINO DA SILVA
 Acesse em: https://cctec.tec.pe.gov.br/ep/validaDoc.seam Código do documento: 588f8bde-ftf9-4e02-858d-0f1d9a274c88

Código	Especificação	F.R.	Elemento	Modalidade	Grupo	Classificação
PODER	03 ENTIDADES SUPERVISIONADAS					
ORGÃO	01 FUNDO MUNICIPAL DE ASSISTÊNCIA SOCIAL					
UNIDADE	00 FUNDO MUNICIPAL DE ASSISTÊNCIA SOCIAL					
3.3.90.30	MATERIAL DE CONSUMO	0.01.00	4.000,00			
3.3.90.30	MATERIAL DE CONSUMO	0.01.00	55.000,00			
3.3.90.30	MATERIAL DE CONSUMO	0.02.00	30.000,00			
3.3.90.30	MATERIAL DE CONSUMO	0.05.00	130.000,00			
3.3.90.31	PREMIAÇÕES CULTURAIS, ARTÍSTICAS, CIENTÍFICAS, DESP	0.01.00	2.000,00			
3.3.90.32	MATERIAL, BEM OU SERVIÇO PARA DISTRIBUIÇÃO GRATUIT	0.01.00	2.000,00			
3.3.90.32	MATERIAL, BEM OU SERVIÇO PARA DISTRIBUIÇÃO GRATUIT	0.01.00	10.000,00			
3.3.90.32	MATERIAL, BEM OU SERVIÇO PARA DISTRIBUIÇÃO GRATUIT	0.05.00	213.000,00			
	PASSAGENS E DESPESAS COM LOCOMOÇÃO	0.01.00	10.000,00			
	PASSAGENS E DESPESAS COM LOCOMOÇÃO	0.05.00	5.000,00			
	SERVIÇOS DE CONSULTORIA	0.01.00	65.000,00			
	OUTROS SERVIÇOS DE TERCEIROS - PESSOA FISICA	0.01.00	4.000,00			
	OUTROS SERVIÇOS DE TERCEIROS - PESSOA FISICA	0.01.00	70.000,00			
	OUTROS SERVIÇOS DE TERCEIROS - PESSOA FISICA	0.02.00	30.000,00			
	OUTROS SERVIÇOS DE TERCEIROS - PESSOA FISICA	0.05.00	120.000,00			
	OUTROS SERVIÇOS DE TERCEIROS - PESSOA JURIDICA	0.01.00	4.000,00			
	OUTROS SERVIÇOS DE TERCEIROS - PESSOA JURIDICA	0.01.00	70.000,00			
	OUTROS SERVIÇOS DE TERCEIROS - PESSOA JURIDICA	0.02.00	20.000,00			
	OUTROS SERVIÇOS DE TERCEIROS - PESSOA JURIDICA	0.05.00	112.000,00			
	AUXÍLIO ALIMENTAÇÃO	0.05.00	5.000,00			
	OUTROS AUXÍLIOS FINANCEIROS A PESSOA FISICA	0.02.00	1.000,00			
	OUTROS AUXÍLIOS FINANCEIROS A PESSOA FISICA	0.05.00	17.000,00			
	AUXÍLIO TRANSPORTE	0.05.00	5.000,00			
	DESPESAS DE EXERCÍCIOS ANTERIORES	0.01.00	6.000,00			
	APLICAÇÕES DIRETAS- INTRA-ORÇAMENTÁRIAS	0.000.000		21.000,00		
	APORTE PARA COBERTURA DO DÉFICIT ATUARIAL DO RPPE	0.01.00	21.000,00			93.000,00
	DESPESAS DE CAPITAL	0.000.000				
	INVESTIMENTOS	0.000.000			95.000,00	
	APLICAÇÕES DIRETAS	0.000.000		95.000,00		
	OBRAS E INSTALAÇÕES	0.01.00	20.000,00			
	OBRAS E INSTALAÇÕES	0.02.00	10.000,00			
	OBRAS E INSTALAÇÕES	0.05.00	10.000,00			
	EQUIPAMENTOS E MATERIAL PERMANENTE	0.01.00	10.000,00			
	EQUIPAMENTOS E MATERIAL PERMANENTE	0.05.00	45.000,00			
TOTAL						2.520.000,00



PORTAL DA TRANSPARÊNCIA MUNICIPAL
<http://cibidit-solucoes.inf.br/transparencia/municipal/qwinqod/1-20200206-109808.pdf>
 assinado por: idUser:88



NATUREZA DA DESPESA POR ORGÃO E UNIDADE

Lei: , Data:

Documento Assinado Digitalmente Por: JOSE EDNALDO PEIXOTO DE LIMA, JAISORANY JESSICA DIAS JUSTINO, LUIZ CARLOS DE ARAUJO, JOSE JOSIVALDO RUFINO DA SILVA
 Acesse em: <https://cetes.ce.gov.br/epv/validaDoc.seam> Código do documento: 588f6bde-ft09-4e02-858d-0f1d9a274cf8

PODER		03 ENTIDADES SUPERVISIONADAS									
ORGÃO		02 FUNDECA									
UNIDADE		00 FUNDECA									
Código	Especificação	F.R.	Elemento	Modalidade	Grupo	Subgrupo	Subsubgrupo	Subsubsubgrupo	Subsubsubsubgrupo	Subsubsubsubsubgrupo	Subsubsubsubsubsubgrupo
3.0.00.00	DESPESAS CORRENTES	0.000.000									000,00
3.1.00.00	PESSOAL E ENCARGOS SOCIAIS	0.000.000			5.000,00						5.000,00
3.1.90.00	APLICAÇÕES DIRETAS	0.000.000									
3.1.90.04	CONTRATAÇÃO POR TEMPO DETERMINADO	0.01.00	5.000,00								16.000,00
3.2.00.00	OUTRAS DESPESAS CORRENTES	0.000.000									
3.2.90.00	APLICAÇÕES DIRETAS	0.000.000			16.000,00						
3.2.90.14	DIÁRIAS - CIVIL	0.01.00	1.000,00								
3.2.90.30	MATERIAL DE CONSUMO	0.01.00	5.000,00								
	OUTROS SERVIÇOS DE TERCEIROS - PESSOA FÍSICA	0.01.00	5.000,00								
	OUTROS SERVIÇOS DE TERCEIROS - PESSOA JURÍDICA	0.01.00	5.000,00								
	DESPESAS DE CAPITAL	0.000.000									20.000,00
	INVESTIMENTOS	0.000.000									20.000,00
	APLICAÇÕES DIRETAS	0.000.000			20.000,00						
51	OBRAS E INSTALAÇÕES	0.01.00	10.000,00								
52	EQUIPAMENTOS E MATERIAL PERMANENTE	0.01.00	10.000,00								
TOTAL											000,00



PORTAL DA TRANSPARENCIA MUNICIPAL
<http://cetes.ce.gov.br/transparenciaMunicipal/download/1-20200208100908.pdf>
 assinado por: tdUser 88



PREFEITURA MUNICIPAL DE JUCATI
RUA RUI BARBOSA, 65 - CNPJ:35450790/0001-91

Orçamento Programa - Exercício de 2021

NATUREZA DA DESPESA POR ORGÃO E UNIDADE

Anexo 01
Page 1

Lei: , Data:



Documento Assinado Digitalmente por: JOSE EDNALDO PEIXOTO DE LIMA, JAISORANY JESSICA DIAS JUSTINO, LUIZ CARLOS DE ARAUJO, JOSE JOSIVALDO RUFINO DA SILVA
Acesse em: https://cda.cce.pb.gov.br/epv/validaDoc.seam Código do documento: 588f6bde-f1d9-4e02-858d-0f1d9a274c88

Código	Especificação	F.R.	Elemento	Modalidade	Grupo	Valor
03	ENTIDADES SUPERVISIONADAS					
03	IPSEJU					
00	IPSEJU					
3.0.00.00	DESPESAS CORRENTES	0.000.000				2.764.000,00
3.1.00.00	PESSOAL E ENCARGOS SOCIAIS	0.000.000			2.764.000,00	
3.1.90.00	APLICAÇÕES DIRETAS	0.000.000		2.759.000,00		
3.1.90.01	APOSENTADORIAS, RESERVA REMUNERADA E REFORMAS	0.01.00	2.400.000,00			
3.1.90.03	PENSÕES	0.01.00	250.000,00			
3.1.90.04	CONTRATAÇÃO POR TEMPO DETERMINADO	0.01.00	15.000,00			
3.1.90.11	VENCIMENTOS E VANTAGENS FIXAS - PESSOAL CIVIL	0.01.00	35.000,00			
3.1.90.13	OBRIGAÇÕES PATRONAIS	0.01.00	7.000,00			
	SENTENÇAS JUDICIAIS	0.01.00	20.000,00			
	DESPESAS DE EXERCÍCIOS ANTERIORES	0.01.00	2.000,00			
	INDENIZAÇÕES E RESTITUIÇÕES TRABALHISTAS	0.01.00	20.000,00			
	APLICAÇÕES DIRETAS- INTRA-ORÇAMENTÁRIAS	0.000.000		5.000,00		
	OBRIGAÇÕES PATRONAIS	0.01.00	5.000,00			
	OUTRAS DESPESAS CORRENTES	0.000.000			150.000,00	
	APLICAÇÕES DIRETAS	0.000.000		150.000,00		
	CONTRATAÇÃO POR TEMPO DETERMINADO	0.01.00	1.000,00			
	OUTROS BENEFÍCIOS ASSISTENCIAIS DO SERVIDOR E DO V	0.01.00	15.000,00			
	DIÁRIAS - CIVIL	0.01.00	5.000,00			
	MATERIAL DE CONSUMO	0.01.00	20.000,00			
	PASSAGENS E DESPESAS COM LOCOMOÇÃO	0.01.00	5.000,00			
	SERVIÇOS DE CONSULTORIA	0.01.00	70.000,00			
	OUTROS SERVIÇOS DE TERCEIROS - PESSOA FÍSICA	0.01.00	20.000,00			
	OUTROS SERVIÇOS DE TERCEIROS - PESSOA JURÍDICA	0.01.00	40.000,00			
	SENTENÇAS JUDICIAIS	0.01.00	2.000,00			
	DESPESAS DE EXERCÍCIOS ANTERIORES	0.01.00	2.000,00			
	INDENIZAÇÕES E RESTITUIÇÕES	0.01.00	10.000,00			
	DESPESAS DE CAPITAL	0.000.000			48.000,00	48.000,00
	INVESTIMENTOS	0.000.000				
	APLICAÇÕES DIRETAS	0.000.000		48.000,00		
	OBRAS E INSTALAÇÕES	0.01.00	23.000,00			
	EQUIPAMENTOS E MATERIAL PERMANENTE	0.01.00	23.000,00			
	TOTAL					3.000.000,00



PORTAL DA TRANSPARÊNCIA MUNICIPAL
http://cda.cce.pb.gov.br/epv/validaDoc.seam
assinado por: rduser 88



NATUREZA DA DESPESA POR ORGÃO E UNIDADE

Lei, Data:

Código	Especificação	F.R.	Elemento	Modalidade	Grupo	Valor
PODER	03 ENTIDADES SUPERVISIONADAS					
ORGÃO	04 FUNDO MUNICIPAL DE SAÚDE					
UNIDADE	00 FUNDO MUNICIPAL DE SAÚDE					
3.3.90.38	OUTROS SERVIÇOS DE TERCEIROS - PESSOA JURÍDICA	0.05.00	620.000,00			
3.3.90.39	OUTROS SERVIÇOS DE TERCEIROS - PESSOA JURÍDICA	0.05.00	90.000,00			
3.3.90.48	OUTROS AUXÍLIOS FINANCEIROS A PESSOA FÍSICA	0.01.00	5.000,00			
3.3.90.48	OUTROS AUXÍLIOS FINANCEIROS A PESSOA FÍSICA	0.05.00	5.000,00			
3.3.90.62	DESPESAS DE EXERCÍCIOS ANTERIORES	0.01.00	5.000,00			
3.3.90.63	INDENIZAÇÕES E RESTITUIÇÕES	0.01.00	5.000,00			
3.3.91.00	APLICAÇÕES DIRETAS- INTRA-ORÇAMENTÁRIAS	0.000.000		31.000,00		
3.3.91.07	APORTE PARA COBERTURA DO DÉFICIT ATUARIAL DO RPPS	0.01.00	31.000,00			
	DESPESAS DE CAPITAL	0.000.000				77.000,00
	INVESTIMENTOS	0.000.000			175.000,00	
	APLICAÇÕES DIRETAS	0.000.000		175.000,00		
	OBRAS E INSTALAÇÕES	0.01.00	20.000,00			
	OBRAS E INSTALAÇÕES	0.05.00	50.000,00			
52	EQUIPAMENTOS E MATERIAL PERMANENTE	0.01.00	30.000,00			
52	EQUIPAMENTOS E MATERIAL PERMANENTE	0.05.00	55.000,00			
52	EQUIPAMENTOS E MATERIAL PERMANENTE	0.05.00	10.000,00			
61	AQUISIÇÃO DE IMÓVEIS	0.05.00	10.000,00			
	TOTAL					9.277.000,00
	TOTAL GERAL					43.777.000,00





PROGRAMA DE TRABALHO
(Inc.II, § 2º, Art.2º)

01 PODER LEGISLATIVO
01 CÂMARA MUNICIPAL

Código	Especificação	Operação Especial	Projetos	Atividades	Total
01	Legislativa		113.000,00	1.603.000,00	1.716.000,00
01	031 Ação Legislativa		113.000,00	1.603.000,00	1.716.000,00
01	031 0001 Gestão do Poder Legislativo		113.000,00	1.603.000,00	1.716.000,00
01.031.0001.1001.0000	Edificação, Ampliação, Reforma ou Reestruturação do Prédio da Câmara		30.000,00		30.000,00
01.031.0001.1002.0000	Aquisição de Veículos para o Poder Legislativo		83.000,00		83.000,00
01.031.0001.2001.0000	Gestão Administrativa do Poder Legislativo			487.000,00	487.000,00
01.031.0001.2002.0000	Treinamento, Cap. e Qualificação de Servidores Públicos e Vereadores			26.000,00	26.000,00
0091.2003.0000	Despesa com Subsídios de Vereadores			895.000,00	895.000,00
0091.2004.0000	Despesa com Cerimonial e Eventos do Poder Legislativo			20.000,00	20.000,00
0091.2125.0000	Despesas com Controladoria Interna			75.000,00	75.000,00
	Encargos Especiais		4.000,00		4.000,00
843	Serviço da Dívida Interna		4.000,00		4.000,00
843 0001	Gestão do Poder Legislativo		4.000,00		4.000,00
843.0001.1003.0050	Amortização da Dívida Interna		4.000,00		4.000,00
TOTAL		0,00	117.000,00	1.603.000,00	1.720.000,00





PROGRAMA DE TRABALHO
 (Inc. II, § 2º, Art. 2º)

02 PODER EXECUTIVO
01 GABINETE DO PREFEITO

Código	Especificação	Operação Especial	Projetos	Atividades	Total
04	Administração		5.000,00	556.000,00	561.000,00
04	122 Administração Geral		5.000,00	558.000,00	563.000,00
04	122 0401 Gestão Administrativa do Município			552.000,00	552.000,00
04.122.0401.2005.0000	Manutenção das Atividades do Gabinete			552.000,00	552.000,00
04	122 0403 Reequipamento da Administração		5.000,00		5.000,00
04.122.0403.1005.0000	Aquisição de Móveis, Veículos, Máquinas e Equipamentos		5.000,00		5.000,00
04	122 0411 Controle Interno			4.000,00	4.000,00
04.122.0411.2006.0000	Manutenção do Controle Interno			4.000,00	4.000,00
124	Controle Interno			73.000,00	73.000,00
124 0411	Controle Interno			73.000,00	73.000,00
0411.2006.0000	Manutenção do Controle Interno			73.000,00	73.000,00
TOTAL		0,00	5.000,00	629.000,00	634.000,00





PROGRAMA DE TRABALHO
(Inc II, § 2º, Art.2º)

02 PODER EXECUTIVO
02 SECRETARIA DE PLANEJAMENTO, GOVERNO

Código	Especificação	Operação Especial	Projetos	Atividades	Total
04	Administração		5.000,00	111.000,00	116.000,00
04	122 Administração Geral		5.000,00	111.000,00	116.000,00
04	122 0401 Gestão Administrativa do Município			111.000,00	111.000,00
04	122.0401.2007.0000 Manutenção das Atividades da Secretaria			111.000,00	111.000,00
04	122 0403 Reequipamento da Administração		5.000,00		5.000,00
04	122.0403.1006.0000 Aquisição de Veículos, Máquinas e Equipamentos diversos de os órgãos e Unidades		5.000,00		5.000,00
04	131 Comunicação Social			77.000,00	77.000,00
	131 0404 Divulgação Institucional			77.000,00	77.000,00
	131.0404.2008.0000 Divulgação Institucional Administrativa			77.000,00	77.000,00
TOTAL		0,00	5.000,00	188.000,00	193.000,00





PROGRAMA DE TRABALHO
(Inc. II, § 2º, Art. 2º)

02 PODER EXECUTIVO

03 SECRETARIA DE ADMINISTRAÇÃO

Código	Especificação	Operação Especial	Projetos	Atividades	Outras
04	Administração		10.000,00	1.829.000,00	3.000,00
04	122 Administração Geral		10.000,00	1.829.000,00	3.000,00
04	122 0401 Gestão Administrativa do Município			1.329.000,00	3.000,00
04.122.0401.2009.0000	Gestão Administrativa da Secretaria			1.329.000,00	3.000,00
04	122 0403 Reequipamento da Administração		10.000,00		3.000,00
04.122.0403.1007.0000	Aquisição de Móveis, Veículos, Máquinas e Equipamentos		10.000,00		3.000,00
04	122 0406 Aperfeiçoamento e Modernização Administrativa Municipal			270.000,00	3.000,00
04.122.0406.2010.0000	Contratação de Consultoria, Assistência Jurídica, Técnica Especializada			250.000,00	3.000,00
04.122.0406.2010.0000	Serviços Técnicos Especializado p/ Elaboração de Planos e Projetos			20.000,00	3.000,00
122 0407	Cooperação Técnica e Financeira Com outros Entes Federados			10.000,00	3.000,00
0407.2012.0000	Apoio às Ações de Outros Governos			10.000,00	3.000,00
122 0408	Apoio aos Conselhos e Relações com Sociedade Civil			4.000,00	3.000,00
122.0408.2013.0000	Apoio aos Conselhos			4.000,00	3.000,00
122 0409	Ampliação do Patrimônio			8.000,00	3.000,00
122.0409.2014.0000	Manutenção, Conservação e modernização dos Prédios Públicos			8.000,00	3.000,00
122 0410	Gestão Administrativa do Patrimônio Municipal			9.000,00	3.000,00
122.0410.2015.0000	Manutenção dos Sistemas de Controle Patrimonial			9.000,00	3.000,00
126	Tecnologia da Informação			44.000,00	3.000,00
126 0402	Informalização da Administração Municipal			44.000,00	3.000,00
126.0402.2016.0000	Manutenção do Programa de Informalização Municipal, incluindo Locação de Hardware e Software			39.000,00	3.000,00
126.0402.2017.0000	Aquisição de Equipamentos de Informática, Hardware e Software para Administração Municipal			5.000,00	3.000,00
128	Formação de Recursos Humanos			13.000,00	3.000,00
04 128 0405	Capacitação e Treinamento de Recursos Humanos			13.000,00	3.000,00
04.128.0405.2018.0000	Capacitação, Treinamento e Qualificação dos Servidores			13.000,00	3.000,00
04 182	Defesa Civil			46.000,00	3.000,00
04 182 0412	Guarda Municipal			46.000,00	3.000,00
04.182.0412.2019.0000	Implementação e Manutenção da Guarda Municipal			46.000,00	3.000,00
TOTAL		0,00	10.000,00	1.732.000,00	1.732.000,00





PROGRAMA DE TRABALHO
(Inc. II, § 2º, Art. 2º)

02 PODER EXECUTIVO

04 SECRETARIA DA FAZENDA MUNICIPAL

Código	Especificação	Operação Especial	Projetos	Atividades	Total
04	Administração		10.000,00	752.000,00	762.000,00
04	123 Administração Financeira		10.000,00	752.000,00	762.000,00
04	123 0401 Gestão Administrativa do Município			744.000,00	744.000,00
04.123.0401.2010.0000	Contratação de Consultoria, Assistência Jurídica, Técnica Especializada			5.000,00	5.000,00
04.123.0401.2020.0000	Gestão Administrativa da Secretaria de Finanças			514.000,00	514.000,00
04.123.0401.2021.0000	Taxas Bancárias, Seguros e Encargos Diversos			25.000,00	25.000,00
04.123.0401.2022.0000	Despesa com Obrigações Trib. e Contribuições Sociais - PASEP			200.000,00	200.000,00
123 0403	Reequipamento da Administração		10.000,00		10.000,00
0403.1006.0000	Aquisição de Móveis, Máquinas e Equipamentos de Informática e Periféricos		10.000,00		10.000,00
123 0413	Programa Modernização da Administração Tributária			8.000,00	8.000,00
0413.2023.0000	Implantação e Manutenção do Programa Modernização Tributária			8.000,00	8.000,00
	Encargos Especiais	95.000,00			95.000,00
843	Serviço da Dívida Interna	95.000,00			95.000,00
843 0000	Encargos Especiais	95.000,00			95.000,00
843.0000.0003.0000	Pagamento de Precatórios e Sentenças Judiciais		10.000,00		10.000,00
843.0000.0004.0000	Pagamento de Juros e Encargos de Dívida		20.000,00		20.000,00
843.0000.0005.0000	Amortização de Dívidas Públicas		65.000,00		65.000,00
846	Doutos Encargos Especiais	5.000,00			5.000,00
846 0000	Encargos Especiais	5.000,00			5.000,00
846.0000.0006.0000	Indenizações e Restituições Diversas	5.000,00			5.000,00
	Reserva de Contingência			380.000,00	380.000,00
990	Reserva de Contingência			380.000,00	380.000,00
990 9900	Reserva de Contingência			380.000,00	380.000,00
99.990.9900.2024.0000	Reserva de Contingência			380.000,00	380.000,00
TOTAL		100.000,00	10.000,00	1.132.000,00	1.232.000,00





PROGRAMA DE TRABALHO
 (Inc. II, § 2º, Art. 2º)

02 PODER EXECUTIVO
05 PROCURADORIA GERAL DO MUNICÍPIO

Código	Especificação	Operação Especial	Projetos	Atividades	Total
04	Administração		5.000,00	36.000,00	41.000,00
04	122 Administração Geral		5.000,00	36.000,00	41.000,00
04	122 0401 Gestão Administrativa do Município			36.000,00	36.000,00
04.122.0401.5025.0000	Manutenção das Atividades Gerais da Procuradoria			36.000,00	36.000,00
04	122 0403 Reequipamento da Administração		5.000,00		5.000,00
04.122.0403.1009.0000	Aquisição de Veículos, Móveis, Máquinas e Equipamentos Diversos		5.000,00		5.000,00
TOTAL		0,00	5.000,00	36.000,00	41.000,00

Documento Assinado Digitalmente por: JOSE EDNALDO PEIXOTO DE LIMA, JAISORANY JESSICA DIAS JUSTINO, LUIZ CARLOS DE ARAUJO, JOSE JOSIVALDO RUFINO DA SILVA
 Acesse em: <https://stece.ce.gov.br/ep/validaDoc.seam> Código do documento: 588f6bde-f6d9-4e02-858d-0f1d9a274cf8





PROGRAMA DE TRABALHO
(Inc. II, § 2º, Art. 2º)

02 PODER EXECUTIVO
06 SECRETARIA DE AGRICULTURA E ABASTECIMENTO

Código	Especificação	Operação Especial	Projetos	Atividades	Total
20	Agricultura		10.000,00	2.436.000,00	2.446.000,00
20	122 Administração Geral		10.000,00	2.436.000,00	2.446.000,00
20	122 0401 Gestão Administrativa do Município			2.436.000,00	2.436.000,00
20.122.0401.2026.0000	Gestão das Atividades da Secretaria			2.436.000,00	2.436.000,00
20	122 0403 Reequipamento da Administração		10.000,00		10.000,00
20.122.0403.1010.0000	Aquisição de Veículos, Máquinas e Equipamentos Diversos		10.000,00		10.000,00
20	605 Abastecimento			88.000,00	88.000,00
20	605 2001 Programa Nacional de Agricultura Familiar - PRONAF			8.000,00	8.000,00
20.605.2001.2027.0000	Execução de Projetos e Atividades do PRONAF			8.000,00	8.000,00
20	605 2002 Abastecimento Agroalimentar			6.000,00	6.000,00
20.605.2002.2026.0000	Execução de Ações Promotoras do Abastecimento Agroalimentar			6.000,00	6.000,00
20	605 2003 Produção e Distribuição de Sementes e Mudas			18.000,00	18.000,00
20.605.2003.2029.0000	Apoio aos Agricultores, Doações de Sementes e Outros, incluindo Manutenção de Sementeiros			18.000,00	18.000,00
20	605 2004 Campanha de Vacinação de Animais			8.000,00	8.000,00
20.605.2004.2031.0000	Promoção da Campanha de Vacinação de Animais			8.000,00	8.000,00
20	605 2005 Ampliação do Abastecimento de Produtos Primários			10.000,00	10.000,00
20.605.2005.2032.0000	Manutenção de Mercados, Apogues, Matadouro e Central de Abastecimento			10.000,00	10.000,00
20	605 2006 Bolsa - Safra			10.000,00	10.000,00
20.605.2006.2030.0000	Implantação e Manutenção do Programa Bolsa Safra/Seguro Safra			10.000,00	10.000,00
TOTAL		0,00	10.000,00	2.494.000,00	2.504.000,00





PROGRAMA DE TRABALHO
(Inc. II, § 2º, Art. 2º)

02 PODER EXECUTIVO
07 SECRETARIA DE EDUCAÇÃO, CULTURA E ESPORTO

Código	Especificação	Operação Especial	Projetos	Atividades	Valor
12	Educação		10.000,00	302.000,00	412.000,00
12	122 Administração Geral		10.000,00	302.000,00	412.000,00
12	122 0401 Gestão Administrativa do Município			372.000,00	372.000,00
12.122.0401.2033.0000	Gestão das Atividades da Secretaria			372.000,00	372.000,00
12	122 1201 Gestão de Política de Educação			15.000,00	15.000,00
12.122.1201.2034.0000	Manutenção da Política de Educação			15.000,00	15.000,00
12	122 1202 Aperfeiçoamento e Modernização do Sistema de Ensino			5.000,00	5.000,00
12.122.1202.2035.0000	Contratação de Consultoria e Assessoria Especializada p/ Elaboração de Projetos			5.000,00	5.000,00
12	122 1204 Reequipamento das Unidades Educacionais do Município		10.000,00		10.000,00
1204.1011.0000	Aquisição de Veículos, Máquinas e Equipamentos Diversos		10.000,00		10.000,00
123	Administração Financeira			5.000,00	5.000,00
123 1203 Apoio à Instituição Educacional Sem Fins Lucrativos				5.000,00	5.000,00
123.1203.2038.0000	Subvenções a Entidades Educacionais sem Fins Lucrativos			5.000,00	5.000,00
12	128 Formação de Recursos Humanos			4.000,00	4.000,00
12 128 1205 Qualidade Escolar Municipal				4.000,00	4.000,00
12.128.1205.2037.0000	Manutenção do Programa Qualidade Escolar			4.000,00	4.000,00
12	306 Alimentação e Nutrição			280.000,00	280.000,00
12 306 1207 Alimentação Suplementar para os Alunos da Educação Básica				280.000,00	280.000,00
12.306.1207.2038.0000	Manutenção de Merenda Escolar			280.000,00	280.000,00
12.306.1207.2121.0000	Manutenção da Merenda Escolar - Recurso Próprio			20.000,00	20.000,00
12	361 Ensino Fundamental		470.000,00	11.751.000,00	12.221.000,00
12 361 1204 Reequipamento das Unidades Educacionais do Município			50.000,00		50.000,00
12.361.1204.1013.0000	Aquisição de Veículos, Móveis, Máquinas e Equipamentos Diversos		50.000,00		50.000,00
12 361 1206 Programa de Apoio Didático e Pedagógico				55.000,00	55.000,00
12.361.1206.2039.0000	Aquisição de Material Didático			55.000,00	55.000,00
12 361 1208 Expansão e Melhoria da Rede Física de Ensino			20.000,00		20.000,00
12.361.1208.1014.0000	Aquisição de móveis para o Ensino		20.000,00		20.000,00
12 361 1209 Transporte Escolar			10.000,00	440.000,00	450.000,00
12.361.1209.1012.0000	Aquisição de Veículos para o Programa A Caminho da Escola		10.000,00		10.000,00
12.361.1209.2040.0000	Manutenção do Programa A Caminho da Escola			70.000,00	70.000,00
12.361.1209.2041.0000	Manutenção do Transporte Escolar			326.000,00	326.000,00
12.361.1209.2066.0000	Manutenção do Programa de Transporte Escolar			50.000,00	50.000,00
12 361 1211 Manutenção e Desenvolvimento do Ensino Fundamental			310.000,00	11.204.000,00	11.514.000,00
12.361.1211.1089.0000	Outros Recursos Transferidos do FNDE		30.000,00		30.000,00
12.361.1211.1071.0000	Cont. Reform. e/ou Ampliação de Escolas do Ensino Fundamental - FNDE		300.000,00		300.000,00
12.361.1211.2042.0000	Manutenção do Programa Salário Educação			380.000,00	380.000,00
12.361.1211.2057.0000	Gestão Administrativa das Atividades do FUNDEB - 40%			4.028.000,00	4.028.000,00
12.361.1211.2058.0000	Gestão Administrativa das Atividades do FUNDEB - 60%			6.442.000,00	6.442.000,00
12.361.1211.2129.0000	FUNDEB 40% - Recurso Próprio			354.000,00	354.000,00



PORTAL DA TRANSPARENCIA MUNICIPAL
http://cloud.it-solucoes.inf.br/transparenciaMunicipal/download/1-20200208100908.pdf
assinado por: idUser:88

Documento Assinado Digitalmente por: JOSE EDNALDO PEIXOTO DE LIMA, JAISORANY JESSICA DIAS JUSTINO, LUIZ CARLOS DE ARAUJO, JOSE JOSEVALDO RUFFINO DA SILVA
Acesse em: https://stc.ce.pe.gov.br/epi/validaDoc.seam Código do documento: 588f6bde-f1d9-4e02-856d-0f1d9a274c08



PROGRAMA DE TRABALHO
(Inc. II, § 2º, Art. 2º)

02 PODER EXECUTIVO
07 SECRETARIA DE EDUCAÇÃO, CULTURA E DESPORTO

Código	Especificação	Operação Especial	Projetos	Atividades	Outros
12	361	1216	Dinheiro Direto na Escola (PDDE)	20.000,00	20.000,00
12.361	1216.2043.0000		Manutenção do PDDE	20.000,00	20.000,00
12	361	1217	POE - Plano de Desenvolvimento Escolar	6.000,00	6.000,00
12.361	1217.2044.0000		Gestão Administrativa do Plano de Ações Articuladas - PAR	6.000,00	6.000,00
12	361	1222	Programa Saúde na Escola	8.000,00	8.000,00
12.361	1222.2045.0000		Implantação e Manutenção do Programa Saúde na Escola	8.000,00	8.000,00
12	361	1223	Manutenção da Educação Básica - Recurso Próprio	80.000,00	20.000,00
12.361	1223.1065.0000		Cont. Reform. e/ou Ampliação de Unidades Escolares - Recurso Próprio	50.000,00	50.000,00
	1223.1066.0000		Aq. de Móveis, Velulos e Eq. Diversos p/Educação Básica - Recurso Próprio	30.000,00	30.000,00
	1223.2122.0000		Manutenção do FUNDEB 60% - Recurso Próprio	10.000,00	10.000,00
	1223.2123.0000		Manutenção do FUNDEB 40% - Recurso Próprio	10.000,00	10.000,00
362	Ensino Médio			22.000,00	22.000,00
362	1212	Desenvolvimento do Ensino Médio		22.000,00	22.000,00
12.362	1212.2046.0000		Manutenção das Atividades do Ensino Médio	15.000,00	15.000,00
12.362	1212.2047.0000		Implantação e Manutenção de Curso de pré-Vestibular	8.000,00	8.000,00
363	Ensino Profissional			16.000,00	16.000,00
363	1213	Desenvolvimento do Ensino Técnico Profissionalizante		16.000,00	16.000,00
12.363	1213.2048.0000		Manutenção do Programa Ensino Profissionalizante	16.000,00	16.000,00
364	Ensino Superior			112.000,00	112.000,00
364	1210	Transporte Escolar Universitário		112.000,00	112.000,00
12.364	1210.2049.0000		Manutenção do Transporte Escolar Universitário	112.000,00	112.000,00
365	Educação Infantil			10.000,00	1.318.000,00
365	1214	Desenvolvimento da Educação Infantil		10.000,00	1.318.000,00
12.365	1214.1072.0000		Cont. Reform. e/ou Ampliação de Escolas do Ensino Infantil - FNDE	10.000,00	10.000,00
12.365	1214.2059.0000		Gestão Administrativa das Atividades da Educação Infantil - 40%	576.000,00	576.000,00
12.365	1214.2060.0000		Gestão Administrativa das Atividades da Educação Infantil - 60%	723.000,00	723.000,00
12.365	1214.2130.0000		Manutenção da Educação Infantil - Recurso Próprio	17.000,00	17.000,00
12	366	Educação de Jovens e Adultos		66.000,00	66.000,00
12	366	1215	Educação de Jovens e Adultos	66.000,00	66.000,00
12.366	1215.2061.0000		Gestão Administrativa das Atividades da Educação de Jovens e Adultos - 40%	41.000,00	41.000,00
12.366	1215.2062.0000		Gestão Administrativa das Atividades da Educação de Jovens e Adultos - 60%	25.000,00	25.000,00
12	367	Educação Especial		27.000,00	27.000,00
12	367	1218	Desenvolvimento da Educação Especial	27.000,00	27.000,00
12.367	1218.2050.0000		Manutenção do Programa Educação Especial	27.000,00	27.000,00
12	573	Divulgação do Conhecimento Científico e Tecnológico		27.000,00	27.000,00
12	573	1218	Inclusão Digital	27.000,00	27.000,00
12.573	1218.2051.0000		Manutenção do Programa Inclusão Digital	27.000,00	27.000,00





PROGRAMA DE TRABALHO
(Inc. II, § 2º, Art. 2º)

02 PODER EXECUTIVO
08 SECRETARIA DE SERVIÇOS PÚBLICOS

Código	Especificação	Operação Especial	Projetos	Atividades	Total
12	Educação		10.000,00		10.000,00
12	361 Ensino Fundamental		10.000,00		10.000,00
12	361 1208 Expansão e Melhorar da Rede Física de Ensino		10.000,00		10.000,00
12.361.1208.1016.0000	Construção, Reforma e/ou Ampliação de Unidades Escolares		10.000,00		10.000,00
12	365 Educação Infantil		20.000,00		20.000,00
12	365 1214 Desenvolvimento da Educação Infantil		20.000,00		20.000,00
12.365.1214.1017.0000	Construção, Reforma e/ou Ampliação de Creches		20.000,00		20.000,00
	Cultura		10.000,00		10.000,00
391	Patrimônio Histórico, Artístico e Arqueológico		10.000,00		10.000,00
391 1301	Revitalização do Patrimônio Histórico		10.000,00		10.000,00
1301.1018.0000	Revitalização dos Prédios Públicos e Patrimônio Histórico		10.000,00		10.000,00
	Urbanismo		30.000,00	3.073.000,00	3.103.000,00
122	Administração Geral		30.000,00	3.073.000,00	3.103.000,00
122 0401	Gestão Administrativa do Município		30.000,00	3.073.000,00	3.103.000,00
122.0401.1019.0000	Aquisição de Veículos, Móveis, Máquinas e Equipamentos Diversos		30.000,00		30.000,00
122.0401.2063.0000	Manutenção das Atividades Gerais da Secretaria			3.073.000,00	3.073.000,00
451	Infra-Estrutura Urbana		781.000,00	15.000,00	796.000,00
451 1502	Infra - Estrutura Urbana		781.000,00	15.000,00	796.000,00
451.1502.1020.0000	Execução de Obras de Pavimentação - Calçamento, Meio-Fio		500.000,00		500.000,00
451.1502.1021.0000	Construção, Ampliação e/ou Reforma de Prédios Públicos		1.000,00		1.000,00
451.1502.1022.0000	Obras em Praças, Parques, Jardins e Áreas de Lazer Públicas		250.000,00		250.000,00
451.1502.1023.0000	Execução de Obras em Cemitério: Construção, Reformas e Ampliação		5.000,00		5.000,00
451.1502.1024.0000	Execução de Obras: Muros, Escadarias, Rampas e Acessos Públicos		5.000,00		5.000,00
451.1502.1025.0000	Execução de Obras: Construção, Reforma e Ampliação em Pontes e Passagens Molhadas		5.000,00		5.000,00
451.1502.1026.0000	Desapropriação de Imóveis		20.000,00		20.000,00
451.1502.1027.0000	Construção do Portal da Cidade		5.000,00		5.000,00
451.1502.2064.0000	Manutenção de Pavimentação e Reposição de Calçamento			15.000,00	15.000,00
452	Serviços Urbanos			15.000,00	15.000,00
452 1501	Modernização dos Serviços Públicos			15.000,00	15.000,00
452.1501.2065.0000	Capacitação, Treinamento e Qualificação de Servidores			15.000,00	15.000,00
	Habitação		10.000,00		10.000,00
482	Habitação Urbana		10.000,00		10.000,00
482 1601	Habitação Popular		10.000,00		10.000,00
16.482.1601.1028.0000	Obras de Construção, Reforma e/ou Ampliação de Habitação		10.000,00		10.000,00
17	Saneamento		200.000,00		200.000,00





PROGRAMA DE TRABALHO
 (Inc. II, § 2º, Art. 2º)

02 PODER EXECUTIVO
08 SECRETARIA DE SERVIÇOS PÚBLICOS

Código	Especificação	Operação Especial	Projetos	Atividades	Total
17	511	Saneamento Básico Rural			200.000,00
17	511	1701 Saneamento Simplificado e Não Simplificado			200.000,00
17.511	1701.1067.0000	Melhorias Sanitárias - Área Rural			200.000,00
17	512	Saneamento Básico Urbano		25.000,00	70.000,00
17	512	1701 Saneamento Simplificado e Não Simplificado		25.000,00	60.000,00
17.512	1701.1029.0000	Construção, Reforma e/ou Ampliação de Saneamento Básico		20.000,00	20.000,00
17.512	1701.1030.0000	Construção e/ou Melhoria de Banheiros Públicos		30.000,00	30.000,00
17.512	1701.1068.0000	Melhorias Sanitárias - Área Urbana		10.000,00	10.000,00
17.512	1701.2086.0000	Manutenção, Limpeza e Conserto do Sistema de Saneamento Urbano		25.000,00	25.000,00
17	512	1702 Alvaro Sanitário			10.000,00
17.512	1702.1031.0000	Execução de Obras de Alvaro Sanitário			10.000,00
		Gestão Ambiental			10.000,00
08	541	Preservação e Conservação Ambiental		95.000,00	10.000,00
08	541	1801 Resíduos Sólidos Urbanos		95.000,00	10.000,00
08.541	1801.1032.0000	Aquisição de Veículos, para coleta de Tratamento de Resíduos Sólidos		10.000,00	10.000,00
08.541	1801.2087.0000	Manutenção dos Serviços de Tratamento de Resíduos Sólidos e Depósito de Lixo Urbano		95.000,00	95.000,00
08	544	Recursos Hídricos		210.000,00	15.000,00
08	544	1803 Serviços Urbano de Água e Esgoto		210.000,00	15.000,00
08.544	1803.1034.0000	Execução de Obras Hídricas, incluindo Adutoras para Abastecimento D'água e Barragem		5.000,00	5.000,00
08.544	1803.1035.0000	Construção, Reforma e/ou Ampliação de Sistemas		10.000,00	10.000,00
08.544	1803.2088.0000	Manutenção do Programa de Abastecimento D'água Emergencial		210.000,00	210.000,00
20		Agricultura			10.000,00
20	605	Abastecimento			10.000,00
20	605	2003 Produção e Distribuição de Sementes e Mudas			10.000,00
20.605	2003.1036.0000	Construção e Implantação de Sementais			10.000,00
23		Comércio e Serviços			20.000,00
23	126	Tecnologia da Informação			20.000,00
23	126	2303 Núcleo Tecnológico Juvenil de Informatização			20.000,00
23.126	2303.2069.0000	Manutenção do Núcleo Tecnológico			20.000,00
23	891	Promoção Comercial		15.000,00	10.000,00
23	891	2301 Apoio ao Pequeno Empreendedor		15.000,00	15.000,00
23.891	2301.2070.0000	Manutenção do Programa Pequeno Empreendedor			15.000,00
23	891	2302 Modernização de Feiras Livres			10.000,00
23.891	2302.1037.0000	Modernização, Ampliação e Corre da Feira Livre e Mercados			10.000,00
25		Energia			12.000,00
25	752	Energia Elétrica			12.000,00



PORTAL DA TRANSPARENCIA MUNICIPAL
<http://cloud.it-solucoes.inf.br/transparencia/municipal/download/1-20200208109808.pdf>
 assinado por: idUser 88

Documento Assinado Digitalmente por: JOSE EDNARDO PEIXOTO DE LIMA, JAISSORANY JESSICA DIAS JUSTINO, LUIZ CARLOS DE ARAUJO, JOSE JOSIVALDO RUIFINODA SILVA.
 Acesse em: <https://stc.tce.pe.gov.br/epv/validaDoc.seam> Código do documento: 588f6bde-f1d9-4e02-855d-0f1d9e274c18



PROGRAMA DE TRABALHO
 (Inc. II, § 2º, Art. 2º)

02 PODER EXECUTIVO

08 SECRETARIA DE SERVIÇOS PÚBLICOS

Código	Especificação	Operação Especial	Projetos	Atividades	Total
25	752 2501	Eletificação Municipal		12.000,00	12.000,00
25.752.2501.2071.0000	Manutenção e Implantação do Sistema de Eletificação			12.000,00	12.000,00
26	762	Transporte	20.000,00	26.000,00	46.000,00
26	762 3401	Transporte Rodoviário	20.000,00	26.000,00	46.000,00
26.762.0401.2072.0000	Manutenção do Setor de Transporte			15.000,00	15.000,00
26.762.0401.2072.0000	Manutenção do Setor de Transporte			15.000,00	15.000,00
26	782 2601	Qualidade de Rodovias e Estradas	20.000,00		20.000,00
26.782.2601.1038.0000	Construção, Reforma ou Ampliação de Abrigos p/ Passageiros		10.000,00		10.000,00
26.782.2601.1038.0000	Construção, Reforma ou Ampliação de Abrigos p/ Passageiros		10.000,00		10.000,00
26.782.2601.1038.0000	Manutenção de Rodovias e Acessos Viários		10.000,00		10.000,00
26	782 2602	Educação no Trânsito		11.000,00	11.000,00
26.782.2602.2073.0000	Capacitar Motorista e Motociclista			11.000,00	11.000,00
26.782.2602.2073.0000	Capacitar Motorista e Motociclista			11.000,00	11.000,00
26	812	Desporto e Lazer	10.000,00		10.000,00
26	812 2701	Desporto Comunitário	10.000,00		10.000,00
26.812.2701.1040.0000	Cultura, Desporto e Lazer Municipal		10.000,00		10.000,00
26.812.2701.1040.0000	Execução de Obras de Instalação destinadas ao Esporte, Ginásio, Quadras, Incluindo Academias da Cidade		10.000,00		10.000,00
		TOTAL	0,00	1.216.000,00	3.506.000,00

Documento Assinado Digitalmente por: JOSE EDNALDO PEREIRA DE LIMA, JASORANY JESSICA DIAS JUSTINO, LUIZ CARLOS DE ARAUJO, JOSE JOSIVALDO RUFINO DA SILVA
 Acesse em: https://stc.ce.tec.pe.gov.br/epv/validaDoc.seam?codigo_documento=588f8bde-ff09-4e02-855d-0f1d9a274cf8





PROGRAMA DE TRABALHO
 (Inc. II, § 2º, Art. 2º)

02 PODER EXECUTIVO

09 SECRETARIA DE MEIO AMBIENTE

Código	Especificação	Operação Especial	Projetos	Atividades	Total
18	Gestão Ambiental			83.000,00	83.000,00
18	122 Administração Geral			83.000,00	83.000,00
18	122 1802 Qualidade Ambiental			83.000,00	83.000,00
18.122.1802.2135.0000	Gestão da Secretaria do Meio Ambiente			66.000,00	66.000,00
18.122.1802.2136.0000	Manutenção da Secretaria do Meio Ambiente			17.000,00	17.000,00
TOTAL		0,00	0,00	83.000,00	83.000,00

Documento Assinado Digitalmente por: JOSE EDNALDO PEIXOTO DE LIMA, JAISORANY JESSICA DIAS JUSTINO, LUIZ CARLOS DE ARAUJO, JOSE JOSIVALDO RUFINO DA SILVA
 Acesse em: <https://stc.tce.pe.gov.br/epd/validaDoc.seam> Código do documento: 588f6bde-fd9-4e02-858d-0f1d9a274cf8





PROGRAMA DE TRABALHO
(Inc. II, § 2º, Art. 2º)

03 ENTIDADES SUPERVISIONADAS
01 FUNDO MUNICIPAL DE ASSISTÊNCIA SOCIAL

Código	Especificação	Operação Especial	Projetos	Atividades	Total
08	Assistência Social		20.000,00	791.000,00	811.000,00
08	122 Administração Geral		20.000,00	791.000,00	811.000,00
08	122 0801 Gestão da Política de Assistência Social		20.000,00	791.000,00	811.000,00
08.122.0801.1052.0000	Aquisição de Móveis, Máquinas e Equipamentos Diversos		10.000,00		10.000,00
08.122.0801.1053.0000	Construção, Reforma ou Ampliação das Instalações do FMS		10.000,00		10.000,00
08.122.0801.2097.0000	Gestão Administrativa do Pessoal da Secretaria de Assistência Social			443.000,00	443.000,00
08.122.0801.2096.0000	Manutenção das Atividades da Secretaria de Assistência Social			63.000,00	63.000,00
0801.2096.0000	Gestão Administrativa Pessoal - FMS			20.000,00	20.000,00
0801.2100.0000	Manutenção das Atividades do FMS			185.000,00	185.000,00
0801.2101.0000	Despesas com Obrigações Patronais			80.000,00	80.000,00
123	Administração Financeira			5.000,00	5.000,00
123 0801	Gestão da Política de Assistência Social			5.000,00	5.000,00
08.123.0801.2102.0000	Subvenção a Entidades Assistência ou Culturais Sem Fins Lucrativos e Outras			5.000,00	5.000,00
125	Normalização e Fiscalização			15.000,00	15.000,00
125 0812	Conselho Municipal de Assistência Social - CMAS			15.000,00	15.000,00
08.125.0812.2131.0000	Manutenção do Conselho Municipal de Assistência Social			15.000,00	15.000,00
128	Formação de Recursos Humanos			20.000,00	20.000,00
128 0801	Gestão da Política de Assistência Social			20.000,00	20.000,00
08.128.0801.2103.0000	Capacitação, Treinamento e Qualificação de Agentes Públicos			20.000,00	20.000,00
241	Assistência ao Idoso			51.000,00	51.000,00
241 0802	Proteção Social Básica			51.000,00	51.000,00
08.241.0802.2104.0000	Serviços de Convivência e Fortalecimento de Vínculos para Idosos			51.000,00	51.000,00
242	Assistência ao Portador de Deficiência			29.000,00	29.000,00
242 0904	Atenção a Pessoa com Deficiência			29.000,00	29.000,00
08.242.0904.2105.0000	Manutenção das Ações do Programa BPC			29.000,00	29.000,00
243	Assistência à Criança e ao Adolescente		35.000,00	676.000,00	711.000,00
243 0801	Gestão da Política de Assistência Social			159.000,00	159.000,00
08.243.0801.2108.0000	Apoio as Atividades do Conselho Tutelar e demais Conselhos de Controle Social			159.000,00	159.000,00
243 0802	Proteção Social Básica		15.000,00	159.000,00	174.000,00
08.243.0802.1054.0000	Adequação de Estrutura Física SCFV		5.000,00		5.000,00
08.243.0802.1055.0000	Aquisição de Móveis, Máquinas, Veículos Equipamento - SCFV		10.000,00		10.000,00
08.243.0802.2107.0000	Serviços de Convivência e Fortalecimento de Vínculo para Crianças e Adolescentes de (SCFV)			159.000,00	159.000,00
243 0804	Atenção a Pessoa com Deficiência			1.000,00	1.000,00
08.243.0804.2106.0000	Manutenção das Ações do Programa BPC			1.000,00	1.000,00
243 0808	Gestão da Política Municipal de Promoção, Prevenção e Defesa dos Direitos da Criança e do Adolescente			87.000,00	87.000,00
08.243.0808.2108.0000	Manutenção das Ações Estratégicas de Erradicação do Trabalho Infantil - AEPETI			87.000,00	87.000,00



PORTAL DA TRANSPARENCIA MUNICIPAL
http://cloud.it-solucoes.inf.br/transparenciaMunicipal/download/1-20200208100808.pdf
assinado por: idUser 88

Documento Assinado Digitalmente por: JOSE EDNALDO PEIXOTOPEDREIRA, JAISORANY JESSICA ADIAS JUSTINO, LUIZ CARLOS DE ARAUJO, JOSE JOSIVALDO RUFINO DA SILVA
Acesse em: https://ctce.tce.pe.gov.br/epi/validaDoc.seam?CodigoDoDocumento=588f6bde-f1d9-4e02-858d-0f1d9a274c08



PROGRAMA DE TRABALHO
(Inc.II, § 2º, Art.2º)

03 ENTIDADES SUPERVISIONADAS
01 FUNDO MUNICIPAL DE ASSISTÊNCIA SOCIAL

Código	Especificação	Operação Especial	Projetos	Atividades	
08	243	0800		42.000,00	42.000,00
					0,00
08	243.0800.2108.0000			42.000,00	42.000,00
					0,00
08	243	0810		35.000,00	35.000,00
					0,00
08	243.0810.2110.0000			35.000,00	35.000,00
					0,00
08	243	0813		20.000,00	20.000,00
					0,00
08	243.0813.1070.0000		20.000,00	183.000,00	203.000,00
					0,00
08	243.0813.1070.0000		20.000,00	183.000,00	203.000,00
					0,00
08	243.0813.2132.0000			183.000,00	183.000,00
					0,00
	244		30.000,00	810.000,00	840.000,00
					0,00
	244	0801		26.000,00	26.000,00
					0,00
	0801.2133.0000			20.000,00	20.000,00
					0,00
	0801.2134.0000			6.000,00	6.000,00
					0,00
	244	0802		10.000,00	174.000,00
					0,00
	244.0802.1057.0000		10.000,00	174.000,00	184.000,00
					0,00
	244.0802.2111.0000			174.000,00	174.000,00
					0,00
	244	0803		15.000,00	147.000,00
					0,00
	244.0803.1068.0000			5.000,00	5.000,00
					0,00
	244.0803.1069.0000		10.000,00	142.000,00	152.000,00
					0,00
	244.0803.2112.0000			146.000,00	146.000,00
					0,00
	244.0803.2113.0000			1.000,00	1.000,00
					0,00
	244	0805		5.000,00	186.000,00
					0,00
	244.0805.1061.0000		5.000,00	186.000,00	191.000,00
					0,00
	244.0805.2113.0000			45.000,00	45.000,00
					0,00
	244.0805.2114.0000			140.000,00	140.000,00
					0,00
08	244	0806		240.000,00	240.000,00
					0,00
08	244.0806.2115.0000			20.000,00	20.000,00
					0,00
08	244.0806.2116.0000			220.000,00	220.000,00
					0,00
08	244	0811		38.000,00	38.000,00
					0,00
08	244.0811.2117.0000			38.000,00	38.000,00
					0,00
08	306		10.000,00	30.000,00	40.000,00
					0,00
08	306	0807		10.000,00	10.000,00
					0,00
08	306.0807.1062.0000		10.000,00	10.000,00	20.000,00
					0,00
08	306.0807.2118.0000			25.000,00	25.000,00
					0,00
08	306.0807.2119.0000			5.000,00	5.000,00
					0,00
			2.000,00		2.000,00
28	Encargos Especiais				2.000,00
					0,00
28	.843		2.000,00		2.000,00
					0,00
28	.843	0000	2.000,00		2.000,00
					0,00
28	.843.0000.0013.0000		2.000,00		2.000,00
					0,00



PORTAL DA TRANSPARENCIA MUNICIPAL
http://ci.oud.it-solucoes.inf.br/transparenciaMunicipal/download/1-20200208-109808.pdf
assinado por: idUser:88

Documento Assinado Digitalmente por: JOSE EVANILDO PEIXOTO DE LIMA, JAISORANY JESSICA DIAS JUSTINO, LUIZ CARLOS DE ARAUJO, JOSE JOSIVALDO RUIFINO DA SILVA
Acesse em: https://stc.tce.pe.gov.br/epv/validaDoc.seam?codigo_documento=588f4bde-f1d9-4e02-858d-0f1d9e274c18



PROGRAMA DE TRABALHO

(Inc. II, § 2º, Art. 2º)

03 ENTIDADES SUPERVISIONADAS
01 FUNDO MUNICIPAL DE ASSISTÊNCIA SOCIAL

Código	Especificação	Operação Especial	Projetos	Atividades	Total
28	646	Outros Encargos Especiais			5.000,00
28	848	0000 Encargos Especiais			5.000,00
28.848.0000	0014.0000	Indenização e Restituição Diversas			5.000,00
TOTAL		7.000,00	95.000,00	2.427.000,00	300,00

Documento Assinado Digitalmente por: JOSE EDNALDO PEIXOTO DE LIMA, JAISORANY JESSICA DIAS JUSTINO, LUIZ CARLOS DE ARAUJO, JOSE JOSIVALDO RUFINO DA SILVA
 Acesse em: <https://stc.tce.pe.gov.br/epv/validarDpc.seam> Código do documento: 588f6bde-ft09-4e02-858d-0f1d9a274cf8





PROGRAMA DE TRABALHO

(Inc. II, § 2º, Art. 2º)

03 ENTIDADES SUPERVISIONADAS

02 FUNDECA

Código	Especificação	Operação Especial	Projetos	Atividades	Valor
08	Assistência Social		20.000,00	21.000,00	000,00
08	243 Assistência à Criança e ao Adolescente		20.000,00	21.000,00	000,00
08	243 0803 Proteção Social Especial			21.000,00	000,00
08	243.0803.2110.0003 Manutenção de Ação Libertada Assistida			1.000,00	000,00
08	243.0803.2120.0000 Manutenção das Atividades Gerais - FUNDECA			20.000,00	000,00
08	243 0808 Gestão da Política Municipal de Promoção, Prevenção e Defesa dos Direitos da Criança e do Adolescente		20.000,00		000,00
08	243.0808.1063.0000 Construção, Reforma e/ou Ampliação das Instalações do FUNDECA		10.000,00		000,00
08	243.0808.1064.0000 Aquisição de Móveis, Máquinas, Veículos e Equipamentos para o FUNDECA		10.000,00		000,00
TOTAL		0,00	20.000,00	21.000,00	000,00





PROGRAMA DE TRABALHO
 (Inc. II, § 2º, Art. 2º)

03 ENTIDADES SUPERVISIONADAS
03 IPSEJU

Código	Especificação	Operação Especial	Projetos	Atividades	01.01
09	Previdência Social		46.000,00	252.000,00	298.000,00
09	122 Administração Geral		46.000,00	252.000,00	298.000,00
09	122 0901 Previdência de Inativos e Pensionistas do Município		46.000,00	252.000,00	298.000,00
09.122.0901.1050.0000	Aq. de Veículos, Móveis e Equipamentos Diversos - IPSEJU		23.000,00		23.000,00
09.122.0901.1051.0000	Construção, Reforma e/ou Ampliação da Sede do IPSEJU		23.000,00		23.000,00
09.122.0901.2092.0000	Manutenção das Atividades Vinculadas à Gestão Administrativa do IPSEJU			252.000,00	252.000,00
09	272 Previdência do Regime Estatutário			2.692.000,00	2.692.000,00
09	272 0901 Previdência de Inativos e Pensionistas do Município			2.692.000,00	2.692.000,00
09.272.0901.2093.0000	Manutenção das Atividades Previdenciárias			2.692.000,00	2.692.000,00
	Encargos Especiais	10.000,00			10.000,00
046	Outros Encargos Especiais	10.000,00			10.000,00
046	0000 Encargos Especiais	10.000,00			10.000,00
046.0000.0010.0000	Indenizações e Restituições Diversas - IPSEJU	10.000,00			10.000,00
	TOTAL	10.000,00	46.000,00	2.944.000,00	2.999.000,00

Documento Assinado Digitalmente por: JOSE EDIVALDO PEIXOTO DE LIMA JASORANY JESSICA DIAS JUSTINO, LUIZ CARLOS DE ARAUJO, JOSE JOSIVALDO RUFINO DA SILVA
 Acesse em: https://ste.ice.pe.gov.br/ep/ValidaDoc.seam?Codigo do documento: 588f1bde-f1d9-4e02-858d-0f1d9a274cf8





PROGRAMA DE TRABALHO
(Inc. II, § 2º, Art. 2º)

03 ENTIDADES SUPERVISIONADAS
04 FUNDO MUNICIPAL DE SAÚDE

Código	Especificação	Operação Especial	Projetos	Atividades	Total
10	Saúde		40.000,00	2.564.000,00	2.604.000,00
10	122 Administração Geral		40.000,00	2.564.000,00	2.604.000,00
10	122 0401 Gestão Administrativa do Município			2.524.000,00	2.524.000,00
10.122.0401.2074.0000	Manutenção das Atividades da Secretaria de Saúde			43.000,00	43.000,00
10.122.0401.2075.0000	Manutenção das Atividades do Fundo Municipal de Saúde			1.944.000,00	1.944.000,00
10.122.0401.2137.0000	Enfrentamento de Emergência COVID - 19			537.000,00	537.000,00
10	122 1005 Gestão Política de Saúde Municipal			40.000,00	40.000,00
10.122.1005.2076.0000	Manutenção das Atividades do Conselho Municipal de Saúde			15.000,00	15.000,00
1005.2077.0000	Subvenções e Contribuições a Entidades Sem Fins Lucrativos			10.000,00	10.000,00
1005.2078.0000	Manutenção do Programa de Gestão da Política de Saúde			15.000,00	15.000,00
122 1008 Reequipamento da Saúde			20.000,00		20.000,00
1008.1041.0000	Aquisição de Móveis, Máquinas, Veículos e Equipamentos Diversos para Saúde		20.000,00		20.000,00
122 1010 Ampliação da Rede Física de Saúde			20.000,00		20.000,00
10.122.1010.1042.0000	Construção, Reforma e/ou Ampliação de Imóveis Vinculados a Saúde		20.000,00		20.000,00
126 Tecnologia da Informação			10.000,00		10.000,00
126 1011 Informatização do Sistema de Saúde			10.000,00		10.000,00
10.126.1011.1043.0000	Aquisição de Equipamentos para Informatização do Sistema de Saúde		10.000,00		10.000,00
301 Atenção Básica			80.000,00	4.117.000,00	4.197.000,00
301 1001 Atenção Básica em Saúde				4.101.000,00	4.101.000,00
10.301.1001.2080.0000	Manutenção das Atividades do Programa Saúde da Família - PSF			2.871.000,00	2.871.000,00
10.301.1001.2081.0000	Manutenção das Atividades do Programa Saúde Bucal			207.000,00	207.000,00
10.301.1001.2082.0000	Manutenção das Atividades do PACE			881.000,00	881.000,00
10.301.1001.2083.0000	Implantação e Manutenção do Núcleo de Apoio a Saúde da Família - NASF			142.000,00	142.000,00
10	301 1008 Reequipamento da Saúde		20.000,00		20.000,00
10.301.1008.1044.0000	Aquisição de Móveis, Máquinas e Equipamentos Diversos		20.000,00		20.000,00
10	301 1009 Saúde na Escola - PSE			16.000,00	16.000,00
10.301.1009.2084.0000	Manutenção do PSE - Programa Saúde na Escola			16.000,00	16.000,00
10	301 1010 Ampliação da Rede Física de Saúde		60.000,00		60.000,00
10.301.1010.1045.0000	Construção, Reforma e/ou Ampliação de Unidades Básicas de Saúde		50.000,00		50.000,00
10.301.1010.1046.0000	Aquisição de Imóveis para a Saúde		10.000,00		10.000,00
10	302 Assistência Hospitalar e Ambulatorial		20.000,00	2.022.000,00	2.042.000,00
10	302 1002 Assistência Ambulatorial e Hospitalar Especializada		20.000,00	2.010.000,00	2.030.000,00
10.302.1002.1047.0000	Aquisição de Móveis, Máquinas, Veículos e Equipamentos Diversos, Para Média e Alta Complexidade		20.000,00		20.000,00
10.302.1002.2085.0000	Manutenção das Ações de Saúde de Média e Alta Complexidade			1.720.000,00	1.720.000,00
10.302.1002.2126.0000	Gestão de Pessoal do CAPS			251.000,00	251.000,00
10.302.1002.2127.0000	Manutenção das Atividades do CAPS			30.000,00	30.000,00



PORTAL DA TRANSPARENCIA MUNICIPAL
http://cloud-it-solucoes.inf.br/transparenciaMunicipal/download/1-20200208100908.pdf
assinado por: idUser 88

Documento Assinado Digitalmente por: JOSE EDNALDO PEIXOTO DE LIMA, JARORANY JESSICA DIAS JUSTINO, JUIZ CARLOS DE ARAUJO, JOSEFOSMAYEDO RUFFINO DA SILVA
Acesse em: https://stc.ce.gov.br/epd/validarDoc.seam Código do documento: 588f8dbd-f109-4e02-858d-0f4fd94274e08



PROGRAMA DE TRABALHO
(Inc. II, § 2º, Art. 2º)

03 ENTIDADES SUPERVISIONADAS
04 FUNDO MUNICIPAL DE SAÚDE

Código	Especificação	Operação Especial	Projetos	Atividades	01a
10 302 1006	Tratamento Fora de Domicílio - TFD			12.000,00	1.000,00
10.302.1006.2066.0000	Manutenção do Programa de Tratamento Fora de Domicílio - TFD			12.000,00	1.000,00
10 303	Suporte Profilático e Terapêutico		10.000,00	275.000,00	8.000,00
10 303 1004	Assistência Farmacêutica e Insumos Estratégicos			275.000,00	7.000,00
10.303.1004.2067.0000	Manutenção das Atividades do Programa Farmácia Básica			200.000,00	2.000,00
10.303.1004.2124.0000	Farmácia Básica - Recurso Próprio			60.000,00	6.000,00
10.303.1004.2126.0000	Gestão da Pessoal da Farmácia Básica			15.000,00	1.000,00
10 303 1008	Reequipamento da Saúde		10.000,00		1.000,00
1008.1048.0000	Aquisição de Móveis, Máquinas e Equipamentos Diversos para Farmácia Básica		10.000,00		1.000,00
304	Vigilância Sanitária			189.000,00	8.000,00
304 1003	Vigilância, Prevenção e Controle de Doenças e Agravos			189.000,00	4.000,00
1003.2098.0000	Manutenção do Programa de Vigilância Sanitária			174.000,00	4.000,00
304.1003.2099.0000	Manutenção do PNI - Programa Nacional de Imunização			15.000,00	1.000,00
305	Vigilância Epidemiológica		5.000,00	318.000,00	3.000,00
305 1003	Vigilância, Prevenção e Controle de Doenças e Agravos			318.000,00	3.000,00
305.1003.2090.0000	Manutenção do Programa de Piso Fixo e Promoção da Saúde - PFVPS			318.000,00	3.000,00
305 1008	Reequipamento da Saúde		5.000,00		1.000,00
305.1008.1048.0000	Aquisição de Móveis, Máquinas e Equipamentos Diversos		5.000,00		1.000,00
306	Alimentação e Nutrição			10.000,00	1.000,00
306 1007	Alimentação e Nutrição			10.000,00	1.000,00
306.1007.2091.0000	Manutenção do Programa de Alimentação e Nutrição			10.000,00	1.000,00
	Encargos Especiais	2.000,00			1.000,00
28 843	Serviço da Dívida Interna	2.000,00			1.000,00
28 843 0000	Encargos Especiais	2.000,00			1.000,00
28.843.0000.0007.0000	Pagamentos de Juros e Encargos da Dívida	2.000,00			1.000,00
28 845	Outros Encargos Especiais	5.000,00			1.000,00
28 845 0000	Encargos Especiais	5.000,00			1.000,00
28.845.0000.0006.0000	Incentivações e Restituições, Incluindo Decorrentes de Convênios	5.000,00			1.000,00
TOTAL		7.000,00	165.000,00	9.495.000,00	9.500.000,00



PORTAL DA TRANSPARENCIA MUNICIPAL
http://cicoud.it-solucoes.inf.br/transparenciaMunicipal/download/1-20200208109808.pdf
assinado por: idUser: 88



Documento Assinado Digitalmente por: JOSE EDIVALDO PEREIRA DE LIMA JAISSORANY JESSICA DIAS JUSTINO, LUIZ CARLOS DE ARAUJO, JOSE JOSIVALDO RUFINO DA SILVA
Acesse em: https://cicoud.it-solucoes.inf.br/validadocs/semCodigo do documento: 588f8bde-f1f9-4e02-858d-0f1d9a274c88



PREFEITURA MUNICIPAL DE JUCATI
 RUA RUI BARBOSA, 65 - CNPJ:35450790/0001-91

PROGRAMA DE TRABALHO
 (Inc.II, § 2º, Art.2º)

Orçamento Programa - Exercício de 2021

Anexo 06

Page 22

Lei: , Data:



Documento Assinado Digitalmente por: JOSE EDNALDO PEIXOTO DE LIMA, JAISORANY JESSICA DIAS JUSTINO, LUIZ CARLOS DE ARAUJO, JOSE JOSIVALDO RUFFINO DA SILVA
 Acesse em: <https://stce.tce.pe.gov.br/epv/validaDoc.seam> Código do documento: 588f6bde-f1d9-4e02-858d-0f1d9a274cf8

TOTAL GERAL	124.000,00	2.194.000,00	41.096.000,00	494.000,00
-------------	------------	--------------	---------------	------------



PORTAL DA TRANSPARENCIA MUNICIPAL
<http://cloud.it-solucoes.inf.br/transparenciaMunicipal/download/1-20200208-109898.pdf>
 assinado por: idUser 88



**PROGRAMA DE TRABALHO DO GOVERNO
 DEMONSTRATIVO DE FUNÇÕES, SUBFUNÇÕES E PROGRAMAS
 POR PROJETOS, ATIVIDADES E OPERAÇÕES ESPECIAIS
 (Inc. II, § 2º, Art. 2º)**

Código	Especificação	Operação Especial	Projetos	Atividades	Total
01	Legislativa	0,00	113.000,00	1.803.000,00	1.916.000,00
01	031 Ação Legislativa	0,00	113.000,00	1.803.000,00	1.916.000,00
01	031 0001 Gestão do Poder Legislativo	0,00	113.000,00	1.803.000,00	1.916.000,00
01.031.0001.1001.0000	Edificação, Ampliação, Reforma e/ou Reestruturação do Prédio da Câmara	0,00	30.000,00	0,00	30.000,00
01.031.0001.1002.0000	Aquisição de Veículos para o Poder Legislativo	0,00	83.000,00	0,00	83.000,00
01.031.0001.2001.0000	Gestão Administrativa do Poder Legislativo	0,00	0,00	487.000,00	487.000,00
01.031.0001.2002.0000	Trainingamento, Cap. e Qualificação de Servidores Públicos e Vereadores	0,00	0,00	26.000,00	26.000,00
01.031.0001.2003.0000	Despesa com Subsídios de Vereadores	0,00	0,00	995.000,00	995.000,00
01.031.0001.2004.0000	Despesa com Cerimonial e Evarcos do Poder Legislativo	0,00	0,00	20.000,00	20.000,00
01.031.0001.2123.0000	Despesas com Controladoria Interna	0,00	0,00	75.000,00	75.000,00
	Administração	0,00	38.000,00	3.337.000,00	3.375.000,00
122	Administração Geral	0,00	25.000,00	2.332.000,00	2.357.000,00
122	0401 Gestão Administrativa do Município	0,00	0,00	2.027.000,00	2.027.000,00
04.122.0401.2005.0000	Manutenção das Atividades do Gabinete	0,00	0,00	552.000,00	552.000,00
04.122.0401.2007.0000	Manutenção das Atividades da Secretaria	0,00	0,00	111.000,00	111.000,00
04.122.0401.2009.0000	Gestão Administrativa da Secretaria	0,00	0,00	1.328.000,00	1.328.000,00
04.122.0401.2025.0000	Manutenção das Atividades Gerais da Procuradoria	0,00	0,00	38.000,00	38.000,00
122	0403 Reequipamento da Administração	0,00	25.000,00	0,00	25.000,00
04.122.0403.1005.0000	Aquisição de Móveis, Veículos, Máquinas e Equipamentos	0,00	5.000,00	0,00	5.000,00
04.122.0403.1006.0000	Aquisição de Veículos, Máquinas e Equipamentos diversos p/ os órgãos e Unidades	0,00	5.000,00	0,00	5.000,00
04.122.0403.1007.0000	Aquisição de Móveis, Veículos, Máquinas e Equipamentos	0,00	10.000,00	0,00	10.000,00
04.122.0403.1008.0000	Aquisição de Veículos, Móveis, Máquinas e Equipamentos Diversos	0,00	5.000,00	0,00	5.000,00
122	0406 Aperfeiçoamento e Modernização Administrativa Municipal	0,00	0,00	270.000,00	270.000,00
04.122.0406.2010.0000	Contratação de Consultoria, Assistência Jurídica, Técnica Especializada	0,00	0,00	250.000,00	250.000,00
04.122.0406.2011.0000	Serviços Técnicos Especializado p/ Elaboração de Planos e Projetos	0,00	0,00	20.000,00	20.000,00
122	0407 Cooperação Técnica e Financeira Com outros Entes Federados	0,00	0,00	10.000,00	10.000,00
04.122.0407.2012.0000	Apoio as Ações de Outros Governo	0,00	0,00	10.000,00	10.000,00
122	0408 Apoio aos Conselhos e Relações com Sociedade Civil	0,00	0,00	4.000,00	4.000,00
04.122.0408.2013.0000	Apoio aos Conselhos	0,00	0,00	4.000,00	4.000,00
122	0409 Ampliação do Patrimônio	0,00	0,00	8.000,00	8.000,00
04.122.0409.2014.0000	Manutenção, Conservação e modernização dos Prédios Públicos	0,00	0,00	8.000,00	8.000,00
122	0410 Gestão Administrativa do Patrimônio Municipal	0,00	0,00	8.000,00	8.000,00
04.122.0410.2015.0000	Manutenção dos Sistemas de Controle Patrimonial	0,00	0,00	8.000,00	8.000,00
122	0411 Controle Interno	0,00	0,00	4.000,00	4.000,00
04.122.0411.2006.0000	Manutenção do Controle Interno	0,00	0,00	4.000,00	4.000,00
123	Administração Financeira	0,00	10.000,00	752.000,00	762.000,00
123	0401 Gestão Administrativa do Município	0,00	0,00	744.000,00	744.000,00
04.123.0401.2010.0000	Contratação de Consultoria, Assistência Jurídica, Técnica Especializada	0,00	0,00	5.000,00	5.000,00
04.123.0401.2020.0000	Gestão Administrativa da Secretaria de Finanças	0,00	0,00	514.000,00	514.000,00
04.123.0401.2021.0000	Taxas Bancárias, Seguros e Encargos Diversos	0,00	0,00	25.000,00	25.000,00
04.123.0401.2022.0000	Despesas com Obrigações Trib. e Contributivas Sociais - PASEP	0,00	0,00	200.000,00	200.000,00



PORTAL DA TRANSPARENCIA MUNICIPAL
<http://cloud.it-solucoes.inf.br/transparenciaMunicipal/download/1-20200208-100908.pdf>
 assinado por: idUser 88

Documento Assinado Digitalmente por: JOSÉ EDNALDO PEIXOTO DE LIMA, JAYSORANY JESSICA DIAS JUSTINO, LUIZ CARLOS DE ARAUJO, JOSE JOSIVALDO RUFFINO DA SILVA
 Acesse em: <https://stc.ce.gov.br/epv/validaDoc.seam> Código do documento: 588f8bde-f1d9-4e02-858d-0f1d9a274c88



**PROGRAMA DE TRABALHO DO GOVERNO
 DEMONSTRATIVO DE FUNÇÕES, SUBFUNÇÕES E PROGRAMAS
 POR PROJETOS, ATIVIDADES E OPERAÇÕES ESPECIAIS
 (Inc. II, § 2º, Art. 2º)**

Código	Especificação	Operação Especial	Projetos	Atividades	Total
04	Administração	0,00	35.000,00	3.337.000,00	3.372.000,00
04	123 Administração Financeira	0,00	10.000,00	752.000,00	762.000,00
04	123 0403 Reequipamento da Administração	0,00	10.000,00	0,00	10.000,00
04.123.0403.1006.0000	Aquisição de Móveis, Máquinas e Equipamentos de Informática e Periféricos	0,00	10.000,00	0,00	10.000,00
04	123 0413 Programa Modernização da Administração Tributária	0,00	0,00	8.000,00	8.000,00
04.123.0413.2023.0000	Implementação e Manutenção do Programa Modernização Tributária	0,00	0,00	8.000,00	8.000,00
04	124 Controle Interno	0,00	0,00	73.000,00	73.000,00
04	124 0411 Controle Interno	0,00	0,00	73.000,00	73.000,00
04.124.0411.2006.0000	Manutenção do Controle Interno	0,00	0,00	73.000,00	73.000,00
04	126 Tecnologia da Informação	0,00	0,00	44.000,00	44.000,00
04	126 0402 Informatização da Administração Municipal	0,00	0,00	44.000,00	44.000,00
04.126.0402.2016.0000	Manutenção do Programa de Informatização Municipal, incluindo Locação de Hardware e Software	0,00	0,00	39.000,00	39.000,00
04.126.0402.2017.0000	Aquisição de Equipamentos de Informática, Hardware e Software para Administração Municipal	0,00	0,00	5.000,00	5.000,00
04	128 Formação de Recursos Humanos	0,00	0,00	13.000,00	13.000,00
04	128 0405 Capacitação e Treinamento de Recursos Humanos	0,00	0,00	13.000,00	13.000,00
04.128.0405.2018.0000	Capacitação, Treinamento e Qualificação dos Servidores	0,00	0,00	13.000,00	13.000,00
04	131 Comunicação Social	0,00	0,00	77.000,00	77.000,00
04	131 0404 Divulgação Institucional	0,00	0,00	77.000,00	77.000,00
04.131.0404.2008.0000	Divulgação Institucional Administrativa	0,00	0,00	77.000,00	77.000,00
04	182 Defesa Civil	0,00	0,00	46.000,00	46.000,00
04	182 0412 Guarda Municipal	0,00	0,00	46.000,00	46.000,00
04.182.0412.2019.0000	Implementação e Manutenção da Guarda Municipal	0,00	0,00	46.000,00	46.000,00
08	Assistência Social	0,00	116.000,00	2.448.000,00	2.564.000,00
08	122 Administração Geral	0,00	20.000,00	791.000,00	811.000,00
08	122 0801 Gestão da Política de Assistência Social	0,00	20.000,00	791.000,00	811.000,00
08.122.0801.1052.0000	Aquisição de Móveis, Máquinas e Equipamentos Diversos	0,00	10.000,00	0,00	10.000,00
08.122.0801.1053.0000	Construção, Reforma e/ou Ampliação das Instalações do FPMAS	0,00	10.000,00	0,00	10.000,00
08.122.0801.2087.0000	Gestão Administrativa do Pessoal da Secretaria de Assistência Social	0,00	0,00	443.000,00	443.000,00
08.122.0801.2098.0000	Manutenção das Atividades da Secretaria de Assistência Social	0,00	0,00	63.000,00	63.000,00
08.122.0801.2099.0000	Gestão Administrativa Pessoal - FPMAS	0,00	0,00	20.000,00	20.000,00
08.122.0801.2100.0000	Manutenção das Atividades do FPMAS	0,00	0,00	185.000,00	185.000,00
08.122.0801.2101.0000	Despesas com Obrigações Patronais	0,00	0,00	80.000,00	80.000,00
08	123 Administração Financeira	0,00	0,00	5.000,00	5.000,00
08	123 0801 Gestão da Política de Assistência Social	0,00	0,00	5.000,00	5.000,00
08.123.0801.2102.0000	Subvenção a Entidades Assistência ou Culturais Sem Fins Lucrativos e Outros	0,00	0,00	5.000,00	5.000,00



PORTAL DA TRANSPARENCIA MUNICIPAL
<http://cloud-it-solucoes.inf.br/transparencia/municipal/download/1-202002081009808.pdf>
 assinado por: idUser 88

Documento Assinado Digitalmente por: JOSE EDNALDO PEIXOTO DE LIMA, JAISORANY JESSICA DIAS JUSTINO, LUIZ CARLOS DE ARAUJO, JOSE JOSIVALDO RUFINO DA SILVA
 Acesse em: <https://cctec.tec.pe.gov.br/epv/validaDoc.seam> Código do documento: 588f8bde-fd19-4e02-858d-0f1d9a274c88



**PROGRAMA DE TRABALHO DO GOVERNO
DEMONSTRATIVO DE FUNÇÕES, SUBFUNÇÕES E PROGRAMAS
POR PROJETOS, ATIVIDADES E OPERAÇÕES ESPECIAIS**
(Inc. II, § 2º, Art. 2º)

Código	Especificação	Operação Especial	Projetos	Atividades	Total
06	Assistência Social	0,00	115.000,00	2.448.000,00	2.563.000,00
06	125 Normalização e Fiscalização	0,00	0,00	15.000,00	15.000,00
08	125 0812 Conselho Municipal de Assistência Social - CMAS	0,00	0,00	15.000,00	15.000,00
08.125.0812.2131.0000	Manutenção do Conselho Municipal de Assistência Social	0,00	0,00	15.000,00	15.000,00
09	128 Formação de Recursos Humanos	0,00	0,00	20.000,00	20.000,00
08	128 0801 Gestão da Política de Assistência Social	0,00	0,00	20.000,00	20.000,00
08.128.0801.2103.0000	Capacitação, Treinamento e Qualificação de Agentes Públicos	0,00	0,00	20.000,00	20.000,00
241	Assistência ao Idoso	0,00	0,00	51.000,00	51.000,00
241 0802	Proteção Social Básica	0,00	0,00	51.000,00	51.000,00
0802.2104.0000	Serviços de Convivência e Fortalecimento de Vínculos para Idosos	0,00	0,00	51.000,00	51.000,00
242	Assistência ao Portador de Deficiência	0,00	0,00	29.000,00	29.000,00
08	242 0904 Atenção a Pessoas com Deficiência	0,00	0,00	29.000,00	29.000,00
08.242.0904.2105.0000	Manutenção das Ações do Programa BPC	0,00	0,00	29.000,00	29.000,00
243	Assistência à Criança e ao Adolescente	0,00	55.000,00	697.000,00	752.000,00
08	243 0801 Gestão da Política de Assistência Social	0,00	0,00	169.000,00	169.000,00
08.243.0801.2106.0000	Apoio às Atividades do Conselho Tutelar e demais Conselhos de Controle Social	0,00	0,00	169.000,00	169.000,00
08	243 0802 Proteção Social Básica	0,00	15.000,00	159.000,00	174.000,00
08.243.0802.1054.0000	Adequação de Estrutura Física SCFV	0,00	5.000,00	0,00	5.000,00
08.243.0802.1055.0000	Aquisição de Móveis, Máquinas, Veículos e Equipamentos - SCFV	0,00	10.000,00	0,00	10.000,00
08.243.0802.2107.0000	Serviços de Convivência e Fortalecimento de Vínculo para Crianças e Adolescentes de (SCFV)	0,00	0,00	159.000,00	159.000,00
08	243 0803 Proteção Social Especial	0,00	0,00	21.000,00	21.000,00
08.243.0803.2110.0000	Manutenção da Ação Liberdade Assistida	0,00	0,00	1.000,00	1.000,00
08.243.0803.2120.0000	Manutenção das Atividades Gerais - FUNDECA	0,00	0,00	20.000,00	20.000,00
08	243 0804 Atenção a Pessoa com Deficiência	0,00	0,00	1.000,00	1.000,00
08.243.0804.2105.0000	Manutenção das Ações do Programa BPC	0,00	0,00	1.000,00	1.000,00
08	243 0808 Gestão da Política Municipal de Promoção, Prevenção e Defesa dos Direitos da Criança e do Adolescente	0,00	20.000,00	87.000,00	107.000,00
08.243.0808.1053.0000	Construção, Reforma e/ou Ampliação das Instalações do FUNDECA	0,00	10.000,00	0,00	10.000,00
08.243.0808.1054.0000	Aquisição de Móveis, Máquinas, Veículos e Equipamentos para o FUNDECA	0,00	10.000,00	0,00	10.000,00
08.243.0808.2108.0000	Manutenção das Ações Estratégicas de Erradicação do Trabalho Infantil - AEPETI	0,00	0,00	87.000,00	87.000,00
08	243 0809 Promoção e Proteção às Crianças e Adolescentes e suas Famílias	0,00	0,00	42.000,00	42.000,00
08.243.0809.2109.0000	Manutenção do Programa de Proteção às Crianças, Adolescentes e suas Famílias	0,00	0,00	42.000,00	42.000,00
08	243 0810 Programa Sócio Educativo em Meio Aberto	0,00	0,00	35.000,00	35.000,00
08.243.0810.2110.0000	Manutenção da Ação Liberdade Assistida	0,00	0,00	35.000,00	35.000,00
08	243 0813 Programa Primeira Infância no SUAS/ Criança Feliz	0,00	20.000,00	163.000,00	183.000,00
08.243.0813.1070.0000	Aq. Veículos, Móveis, Eq. Diversos para o Prog. Primeira Infância no SUAS	0,00	20.000,00	0,00	20.000,00
08.243.0813.2132.0000	Manutenção do Programa Primeira Infância no SUAS/ Criança Feliz	0,00	0,00	163.000,00	163.000,00



assinado por: idUser 88

PORTAL DA TRANSPARENCIA MUNICIPAL
<http://cloud.it-solucoes.inf.br/transparenciaMunicipal/download/1-20200208100908.pdf>

Documento Assinado Digitalmente por: JOSE EDNALDO PEIXOTO DE LIMA, JAISONARY JESSICA DIAS JUSTINO, LUIZ CARLOS DE ARAUJO, JOSE JOSIVALDO RUFINO DA SILVA
Acesse em: <https://cctec.tec.pe.gov.br/epv/validaDoc.seam> Código do documento: 588f4bde-f1d9-4e02-858d-0f1d9a274cf8



**PROGRAMA DE TRABALHO DO GOVERNO
DEMONSTRATIVO DE FUNÇÕES, SUBFUNÇÕES E PROGRAMAS
POR PROJETOS, ATIVIDADES E OPERAÇÕES ESPECIAIS**
(Inc. II, § 2º, Art. 2º)

Código	Especificação	Operação Especial	Projetos	Atividades	Total
06	Assistência Social	0,00	115.000,00	2.448.000,00	2.563.000,00
06	244 Assistência Comunitária	0,00	30.000,00	810.000,00	840.000,00
06	244 0801 Gestão da Política de Assistência Social	0,00	0,00	26.000,00	26.000,00
06.244.0801.2133.0000	Apoio ao Programa de Geração de Emprego e Renda	0,00	0,00	20.000,00	20.000,00
06.244.0801.2134.0000	Manutenção do Programa de Inclusão Digital	0,00	0,00	6.000,00	6.000,00
06	244 0802 Proteção Social Básica	0,00	10.000,00	174.000,00	184.000,00
06.244.0802.1057.0000	Construção e Ampliação do CRAS	0,00	10.000,00	0,00	10.000,00
06.244.0802.2111.0000	Manutenção do Centro de Referência de Assistência Social - CRAS/PAIF	0,00	0,00	174.000,00	174.000,00
06	244 0803 Proteção Social Especial	0,00	15.000,00	147.000,00	162.000,00
06.244.0803.1059.0000	Construção e Ampliação do CREAS	0,00	5.000,00	0,00	5.000,00
06.244.0803.1060.0000	Aquisição de Móveis, Máquinas e Equipamentos Diversos - CREAS	0,00	10.000,00	0,00	10.000,00
06.244.0803.2112.0000	Manutenção do Centro de Referência de Assistência Social - CRAS/PAEFI	0,00	0,00	146.000,00	146.000,00
06.244.0803.2113.0000	Manutenção e Aprimoramento da Gestão SUAS/IGDSUAS	0,00	0,00	1.000,00	1.000,00
06	244 0905 Gestão do Sistema Único de Assistência Social	0,00	5.000,00	185.000,00	190.000,00
06.244.0905.1061.0000	Aquisição de Móveis, Máquinas, Veículos e Equipamentos IGD-SUAS	0,00	5.000,00	0,00	5.000,00
06.244.0905.2113.0000	Manutenção e Aprimoramento da Gestão SUAS/IGDSUAS	0,00	0,00	45.000,00	45.000,00
06.244.0905.2114.0000	Manutenção das Ações do Programa (IGD/ICLSA FAMILIA)	0,00	0,00	140.000,00	140.000,00
06	244 0806 Benefícios Eventuais e Emergenciais	0,00	0,00	240.000,00	240.000,00
06.244.0806.2115.0000	Benefício de Assistência Emergencial	0,00	0,00	20.000,00	20.000,00
06.244.0806.2116.0000	Assistência as Famílias Carentes, Lei Municipal 165/2009	0,00	0,00	220.000,00	220.000,00
06	244 0811 Combate a Violência as Mulheres	0,00	0,00	38.000,00	38.000,00
06.244.0811.2117.0000	Manutenção do Apoio as Instâncias de Controle Social	0,00	0,00	38.000,00	38.000,00
06	308 Alimentação e Nutrição	0,00	10.000,00	30.000,00	40.000,00
06	308 0807 Segurança Alimentar e Nutricional - SAN	0,00	10.000,00	30.000,00	40.000,00
06.308.0807.1062.0000	Implantação da Cozinha Comunitária	0,00	10.000,00	0,00	10.000,00
06.308.0807.2118.0000	Manutenção das Ações Vinculadas ao Programa de Segurança Alimentar e Nutricional - SAN	0,00	0,00	25.000,00	25.000,00
06.308.0807.2119.0000	Manutenção de Ações de Alimentação Regular para pessoas Carentes e Desnutridas	0,00	0,00	5.000,00	5.000,00
09	Previdência Social	0,00	45.000,00	2.944.000,00	2.989.000,00
09	122 Administração Geral	0,00	46.000,00	252.000,00	298.000,00
09	122 0901 Previdência de Inativos e Pensionistas do Município	0,00	46.000,00	252.000,00	298.000,00
09.122.0901.1050.0000	Aq. de Veículos, Móveis e Equipamentos Diversos - IPSEJU	0,00	23.000,00	0,00	23.000,00
09.122.0901.1051.0000	Construção, Reforma e/ou Ampliação da Sede do IPSEJU	0,00	23.000,00	0,00	23.000,00
09.122.0901.2052.0000	Manutenção das Atividades Vinculadas a Gestão Administrativa do IPSEJU	0,00	0,00	252.000,00	252.000,00
09	272 Previdência do Regime Estatutário	0,00	0,00	2.692.000,00	2.692.000,00
09	272 0901 Previdência de Inativos e Pensionistas do Município	0,00	0,00	2.692.000,00	2.692.000,00
09.272.0901.2053.0000	Manutenção das Atividades Previdenciárias	0,00	0,00	2.692.000,00	2.692.000,00
10	Saúde	0,00	185.000,00	9.495.000,00	9.680.000,00



PORTAL DA TRANSPARENCIA MUNICIPAL
http://cloud.it-solucoes.inf.br/transparenciaMunicipal/download/1-20200208100908.pdf
assinado por: idUser 88

Documento Assinado Digitalmente por: JOSE EDUARDO PEREIRO DE LIMA, JAISORANY JESSICA DIAS JUSTINO, LUIZ CARLOS DE ARAUJO, JOSE JOSIVALDO RUIFINO DA SILVA
Acesse em: https://cctec.tec.pe.gov.br/epv/validaDoc.seam Código do documento: 588f8bde-f8d9-4e02-858d-0f1d9a274c88



**PROGRAMA DE TRABALHO DO GOVERNO
 DEMONSTRATIVO DE FUNÇÕES, SUBFUNÇÕES E PROGRAMAS
 POR PROJETOS, ATIVIDADES E OPERAÇÕES ESPECIAIS**
 (Inc. II, § 2º, Art. 2º)

Código	Especificação	Operação Especial	Projetos	Atividades	Totais
10	Saúde	0,00	165.000,00	9.495.000,00	9.660.000,00
10	122 Administração Geral	0,00	40.000,00	2.564.000,00	2.604.000,00
10	122 0401 Gestão Administrativa do Município	0,00	0,00	2.524.000,00	2.524.000,00
10.122.0401.2074.0000	Manutenção das Atividades da Secretaria de Saúde	0,00	0,00	43.000,00	43.000,00
10.122.0401.2075.0000	Manutenção das Atividades do Fundo Municipal de Saúde	0,00	0,00	1.944.000,00	1.944.000,00
10.122.0401.2137.0000	Enfrentamento de Emergência COVID - 19	0,00	0,00	537.000,00	537.000,00
10	122 1005 Gestão Política de Saúde Municipal	0,00	0,00	40.000,00	40.000,00
10.122.1005.2076.0000	Manutenção das Atividades do Conselho Municipal de Saúde	0,00	0,00	15.000,00	15.000,00
10.122.1005.2077.0000	Subvenções e Contribuições a Entidades Sem Fins Lucrativos	0,00	0,00	10.000,00	10.000,00
10.122.1005.2078.0000	Manutenção do Programa de Gestão da Política de Saúde	0,00	0,00	15.000,00	15.000,00
122	1008 Reequipamento da Saúde	0,00	20.000,00	0,00	20.000,00
1008.1041.0000	Aquisição de Móveis, Máquinas, Veículos e Equipamentos Diversos para Saúde	0,00	20.000,00	0,00	20.000,00
122	1010 Ampliação da Rede Física de Saúde	0,00	20.000,00	0,00	20.000,00
1010.1042.0000	Construção, Reforma e/ou Ampliação de Imóveis Vinculados a Saúde	0,00	20.000,00	0,00	20.000,00
126	Tecnologia da Informação	0,00	10.000,00	0,00	10.000,00
126	1011 Informatização do Sistema de Saúde	0,00	10.000,00	0,00	10.000,00
10.126.1011.1043.0000	Aquisição de Equipamentos para Informatização do Sistema de Saúde	0,00	10.000,00	0,00	10.000,00
10	301 Atenção Básica	0,00	80.000,00	4.117.000,00	4.197.000,00
10	301 1001 Atenção Básica em Saúde	0,00	0,00	4.101.000,00	4.101.000,00
10.301.1001.2060.0000	Manutenção das Atividades do Programa Saúde da Família - PSF	0,00	0,00	2.871.000,00	2.871.000,00
10.301.1001.2061.0000	Manutenção das Atividades do Programa Saúde Bucal	0,00	0,00	207.000,00	207.000,00
10.301.1001.2062.0000	Manutenção das Atividades do PACS	0,00	0,00	881.000,00	881.000,00
10.301.1001.2063.0000	Implantação e Manutenção do Núcleo de Apoio à Saúde da Família - NASF	0,00	0,00	142.000,00	142.000,00
10	301 1006 Reequipamento da Saúde	0,00	20.000,00	0,00	20.000,00
10.301.1006.1044.0000	Aquisição de Móveis, Máquinas e Equipamentos Diversos	0,00	20.000,00	0,00	20.000,00
10	301 1009 Saúde na Escola - PSE	0,00	0,00	16.000,00	16.000,00
10.301.1009.2084.0000	Manutenção do PSE - Programa Saúde na Escola	0,00	0,00	16.000,00	16.000,00
10	301 1010 Ampliação da Rede Física de Saúde	0,00	60.000,00	0,00	60.000,00
10.301.1010.1045.0000	Construção, Reforma e/ou Ampliação de Unidades Básicas de Saúde	0,00	50.000,00	0,00	50.000,00
10.301.1010.1046.0000	Aquisição de Imóveis para a Saúde	0,00	10.000,00	0,00	10.000,00
10	302 Assistência Hospitalar e Ambulatorial	0,00	20.000,00	2.623.000,00	2.643.000,00
10	302 1002 Assistência Ambulatorial e Hospitalar Especializada	0,00	20.000,00	2.610.000,00	2.630.000,00
10.302.1002.1047.0000	Aquisição de Móveis, Máquinas, Veículos e Equipamentos Diversos, Para Média e Alta Complexidade	0,00	20.000,00	0,00	20.000,00
10.302.1002.2085.0000	Manutenção das Ações de Saúde de Média e Alta Complexidade	0,00	0,00	1.720.000,00	1.720.000,00
10.302.1002.2126.0000	Gestão de Pessoal do CAPS	0,00	0,00	251.000,00	251.000,00
10.302.1002.2127.0000	Manutenção das Atividades do CAPS	0,00	0,00	38.000,00	38.000,00
10	302 1006 Tratamento Fora de Domicílio - TFD	0,00	0,00	12.000,00	12.000,00
10.302.1006.2086.0000	Manutenção do Programa de Tratamento Fora de Domicílio - TFD	0,00	0,00	12.000,00	12.000,00
10	303 Suporte Profilático e Terapêutico	0,00	10.000,00	275.000,00	285.000,00



PORTAL DA TRANSPARENCIA MUNICIPAL
<http://ciouid.it-solucoes.inf.br/transparencia/municipal/download/1-20200206100908.pdf>
 assinado por: idUser 88

Documento Assinado Digitalmente por: JOSE EDIVALDO PEIXOTO DE LIMA, JAISORANY JESSICA DIAS JUSTINO, LUIZ CARLOS DE ARAUJO, JOSE JOSIVALDO RUFINO DA SILVA
 Acesse em: <https://stc.ce.gov.br/epi/validaDoc.seam> Código do documento: 588f6bde-f1d9-4e02-858d-0f1d9a274c88



**PROGRAMA DE TRABALHO DO GOVERNO
 DEMONSTRATIVO DE FUNÇÕES, SUBFUNÇÕES E PROGRAMAS
 POR PROJETOS, ATIVIDADES E OPERAÇÕES ESPECIAIS**
 (Inc. II, § 2º, Art. 2º)

Código	Especificação	Operação Especial	Projetos	Atividades	Total
10	Saúde	0,00	165.000,00	8.495.000,00	8.660.000,00
10	303 Suporte Profilático e Terapêutico	0,00	10.000,00	275.000,00	285.000,00
10	303 1004 Assistência Farmacêutica e Insumos Estratégicos	0,00	0,00	275.000,00	275.000,00
10.303.1004.2087.0000	Manutenção das Atividades do Programa Farmácia Básica	0,00	0,00	200.000,00	200.000,00
10.303.1004.2124.0000	Farmácia Básica - Recurso Próprio	0,00	0,00	60.000,00	60.000,00
10.303.1004.2125.0000	Gestão de Passado da Farmácia Básica	0,00	0,00	15.000,00	15.000,00
10	303 1008 Reequipamento da Saúde	0,00	10.000,00	0,00	10.000,00
10.303.1008.1048.0000	Aquisição de Móveis, Máquinas e Equipamentos Diversos para Farmácia Básica	0,00	10.000,00	0,00	10.000,00
10	304 Vigilância Sanitária	0,00	0,00	189.000,00	189.000,00
10	304 1003 Vigilância, Prevenção e Controle de Doenças e Agravos	0,00	0,00	189.000,00	189.000,00
10.304.1003.2088.0000	Manutenção do Programa de Vigilância Sanitária	0,00	0,00	174.000,00	174.000,00
10.304.1003.2093.0000	Manutenção do PNI - Programa Nacional de Imunização	0,00	0,00	15.000,00	15.000,00
10	305 Vigilância Epidemiológica	0,00	5.000,00	318.000,00	323.000,00
10	305 1003 Vigilância, Prevenção e Controle de Doenças e Agravos	0,00	0,00	318.000,00	318.000,00
10.305.1003.2090.0000	Manutenção do Programa de Piso Fixo e Promoção da Saúde - PFVPS	0,00	0,00	318.000,00	318.000,00
10	305 1008 Reequipamento da Saúde	0,00	5.000,00	0,00	5.000,00
10.305.1008.1048.0000	Aquisição de Móveis, Máquinas e Equipamentos Diversos	0,00	5.000,00	0,00	5.000,00
10	306 Alimentação e Nutrição	0,00	0,00	10.000,00	10.000,00
10	306 1007 Alimentação e Nutrição	0,00	0,00	10.000,00	10.000,00
10.306.1007.2091.0000	Manutenção do Programa de Alimentação e Nutrição	0,00	0,00	10.000,00	10.000,00
12	Educação	0,00	520.000,00	14.038.000,00	14.558.000,00
12	122 Administração Geral	0,00	10.000,00	362.000,00	372.000,00
12	122 0401 Gestão Administrativa do Município	0,00	0,00	372.000,00	372.000,00
12.122.0401.2033.0000	Gestão das Atividades da Secretaria	0,00	0,00	372.000,00	372.000,00
12	122 1201 Gestão de Política de Educação	0,00	0,00	15.000,00	15.000,00
12.122.1201.2034.0000	Manutenção da Política de Educação	0,00	0,00	15.000,00	15.000,00
12	122 1202 Aperfeiçoamento e Modernização do Sistema de Ensino	0,00	0,00	5.000,00	5.000,00
12.122.1202.2035.0000	Contratação de Consultoria e Assessoria Especializada pl Elaboração de Projetos	0,00	0,00	5.000,00	5.000,00
12	122 1204 Reequipamento das Unidades Educacionais do Município	0,00	10.000,00	0,00	10.000,00
12.122.1204.1011.0000	Aquisição de Veículos, Máquinas e Equipamentos Diversos	0,00	10.000,00	0,00	10.000,00
12	123 Administração Financeira	0,00	0,00	5.000,00	5.000,00
12	123 1203 Apoio à Instituição Educacional Sem Fins Lucrativos	0,00	0,00	5.000,00	5.000,00
12.123.1203.2038.0000	Subvenções a Entidades Educacionais sem Fins Lucrativos	0,00	0,00	5.000,00	5.000,00
12	128 Formação de Recursos Humanos	0,00	0,00	4.000,00	4.000,00
12	128 1205 Qualidade Escolar Municipal	0,00	0,00	4.000,00	4.000,00
12.128.1205.2037.0000	Manutenção do Programa Qualidade Escolar	0,00	0,00	4.000,00	4.000,00



PORTAL DA TRANSPARÊNCIA MUNICIPAL
<http://cloud.it-solucoes.inf.br/transparenciaMunicipal/download/1-20200208100908.pdf>
 assinado por: idUser 88

Documento Assinado Digitalmente por JOSE EDNALDO PEIXOTO DE LIMA, JAISONARY JESSICA DIAS JUSTINO, LUIZ CARLOS DE ARAUJO, JOSE JOSIVALDO RUFINO DA SILVA
 Acesse em: <https://ste.ice.pe.gov.br/ep/validaDoc.seam> Código do documento: 588f8bde-ffd9-4e02-858d-0f1d9a274cf8



**PROGRAMA DE TRABALHO DO GOVERNO
 DEMONSTRATIVO DE FUNÇÕES, SUBFUNÇÕES E PROGRAMAS
 POR PROJETOS, ATIVIDADES E OPERAÇÕES ESPECIAIS**
 (Inc. II, § 2º, Art. 2º)

Código	Especificação	Operação Especial	Projetos	Atividades	Totais
12	Educação	0,00	520.000,00	14.038.000,00	14.558.000,00
12	128 Formação de Recursos Humanos	0,00	0,00	4.000,00	4.000,00
12	308 Alimentação e Nutrição	0,00	0,00	280.000,00	280.000,00
12	306 1207 Alimentação Suplementar para os Alunos da Educação Básica	0,00	0,00	280.000,00	280.000,00
12.306.1207.2038.0000	Manutenção de Merenda Escolar	0,00	0,00	280.000,00	280.000,00
12.306.1207.2121.0000	Manutenção de Merenda Escolar - Recurso Próprio	0,00	0,00	20.000,00	20.000,00
12	361 Ensino Fundamental	0,00	480.000,00	11.751.000,00	12.231.000,00
12	361 1204 Recuperação das Unidades Educacionais do Município	0,00	50.000,00	0,00	50.000,00
12.361.1204.1013.0000	Aquisição de Veículos, Móveis, Máquinas e Equipamentos Diversos	0,00	50.000,00	0,00	50.000,00
12	361 1206 Programa de Apoio Didático e Pedagógico	0,00	0,00	55.000,00	55.000,00
12.361.1206.2039.0000	Aquisição de Material Didático	0,00	0,00	55.000,00	55.000,00
12	361 1208 Expansão e Melhoria da Rede Física de Ensino	0,00	30.000,00	0,00	30.000,00
12.361.1208.1014.0000	Aquisição de Imóveis para o Ensino	0,00	20.000,00	0,00	20.000,00
12.361.1208.1016.0000	Construção, Reforma e/ou Ampliação de Unidades Escolares	0,00	10.000,00	0,00	10.000,00
12	361 1209 Transporte Escolar	0,00	10.000,00	440.000,00	450.000,00
12.361.1209.1012.0000	Aquisição de Veículos para o Programa A Caminho da Escola	0,00	10.000,00	0,00	10.000,00
12.361.1209.2040.0000	Manutenção do Programa A Caminho da Escola	0,00	0,00	70.000,00	70.000,00
12.361.1209.2041.0000	Manutenção do Transporte Escolar	0,00	0,00	320.000,00	320.000,00
12.361.1209.2058.0000	Manutenção do Programa de Transporte Escolar	0,00	0,00	50.000,00	50.000,00
12	361 1211 Manutenção e Desenvolvimento do Ensino Fundamental	0,00	310.000,00	11.204.000,00	11.514.000,00
12.361.1211.1068.0000	Outros Recursos Transferidos do FUNDE	0,00	10.000,00	0,00	10.000,00
12.361.1211.1071.0000	Cont. Reform. e/ou Ampliação de Escolas de Ensino Fundamental - FUNDE	0,00	300.000,00	0,00	300.000,00
12.361.1211.2042.0000	Manutenção do Programa Salário Educação	0,00	0,00	380.000,00	380.000,00
12.361.1211.2057.0000	Gestão Administrativa das Atividades do FUNDEB - 40%	0,00	0,00	4.028.000,00	4.028.000,00
12.361.1211.2058.0000	Gestão Administrativa das Atividades do FUNDEB - 60%	0,00	0,00	6.442.000,00	6.442.000,00
12.361.1211.2128.0000	FUNDEB 40% - Recurso Próprio	0,00	0,00	354.000,00	354.000,00
12	361 1216 Dinheiro Direto na Escola (PDDE)	0,00	0,00	20.000,00	20.000,00
12.361.1216.2043.0000	Manutenção do PDDE	0,00	0,00	20.000,00	20.000,00
12	361 1217 PDE - Plano de Desenvolvimento Escolar	0,00	0,00	6.000,00	6.000,00
12.361.1217.2044.0000	Gestão Administrativa do Plano de Ações Articuladas - PAR	0,00	0,00	6.000,00	6.000,00
12	361 1222 Programa Saúde na Escola	0,00	0,00	6.000,00	6.000,00
12.361.1222.2045.0000	Implantação e Manutenção do Programa Saúde na Escola	0,00	0,00	6.000,00	6.000,00
12	361 1223 Manutenção da Educação Básica - Recurso Próprio	0,00	80.000,00	20.000,00	100.000,00
12.361.1223.1065.0000	Cont. Reform. e/ou Ampliação de Unidades Escolares - Recurso Próprio	0,00	50.000,00	0,00	50.000,00
12.361.1223.1066.0000	Aq. de Móveis, Veículos e Eq. Diversos p/Educação Básica - Recurso Próprio	0,00	30.000,00	0,00	30.000,00
12.361.1223.2122.0000	Manutenção do FUNDEB 60% - Recurso Próprio	0,00	0,00	10.000,00	10.000,00
12.361.1223.2123.0000	Manutenção do FUNDEB 40% - Recurso Próprio	0,00	0,00	10.000,00	10.000,00
12	362 Ensino Médio	0,00	0,00	22.000,00	22.000,00
12	362 1212 Desenvolvimento do Ensino Médio	0,00	0,00	22.000,00	22.000,00
12.362.1212.2046.0000	Manutenção das Atividades do Ensino Médio	0,00	0,00	16.000,00	16.000,00
12.362.1212.2047.0000	Implantação e Manutenção de Curso de pré-Vestibular	0,00	0,00	6.000,00	6.000,00
12	363 Ensino Profissional	0,00	0,00	16.000,00	16.000,00



assinado por: idUser 88

PORTAL DA TRANSPARENCIA MUNICIPAL
<http://cioud.it-solucoes.inf.br/transparenciaMunicipal/download/1-20200208100808.pdf>

Documento Assinado Digitalmente por: JOSE BENEDITO PEIXOTO DE LIMA, JAISORANY JESSICA DIAS JUSTINO, LUIZ CARLOS DE ARAUJO, JOSE JOSIVALDO RUFINO DA SILVA
 Acesse em: <https://cctce.tec.pe.gov.br/epv/validaDoc.seam> Código do documento: 588f4bde-f1d9-4e02-858d-0f1d9a274c88



**PROGRAMA DE TRABALHO DO GOVERNO
 DEMONSTRATIVO DE FUNÇÕES, SUBFUNÇÕES E PROGRAMAS
 POR PROJETOS, ATIVIDADES E OPERAÇÕES ESPECIAIS**
 (Inc. II, § 2º, Art. 12º)

Código	Especificação	Operação Especial	Projetos	Atividades	Totais
12	Educação	0,00	620.000,00	14.038.000,00	14.658.000,00
12	363 Ensino Profissional	0,00	0,00	16.000,00	16.000,00
12	363 1213 Desenvolvimento do Ensino Técnico Profissionalizante	0,00	0,00	16.000,00	16.000,00
12.363.1213.2048.0000	Manutenção do Programa Ensino Profissionalizante	0,00	0,00	16.000,00	16.000,00
12	364 Ensino Superior	0,00	0,00	112.000,00	112.000,00
12	364 1210 Transporte Escolar Universitário	0,00	0,00	112.000,00	112.000,00
12.364.1210.2049.0000	Manutenção do Transporte Escolar Universitário	0,00	0,00	112.000,00	112.000,00
365	Educação Infantil	0,00	30.000,00	1.316.000,00	1.346.000,00
365 1214 Desenvolvimento da Educação Infantil	0,00	30.000,00	1.316.000,00	1.346.000,00	
1214.1017.0000	Construção, Reforma e/ou Ampliação de Creches	0,00	20.000,00	0,00	20.000,00
1214.1072.0000	Cont. Reform. e/ou Ampliação de Escolas do Ensino Infantil - FNDE	0,00	10.000,00	0,00	10.000,00
1214.2059.0000	Gestão Administrativa das Atividades da Educação Infantil - 40%	0,00	0,00	576.000,00	576.000,00
1214.2060.0000	Gestão Administrativa das Atividades da Educação Infantil - 60%	0,00	0,00	723.000,00	723.000,00
12.365.1214.2130.0000	Manutenção de Educação Infantil - Recurso Próprio	0,00	0,00	17.000,00	17.000,00
366	Educação de Jovens e Adultos	0,00	0,00	66.000,00	66.000,00
366 1215 Educação de Jovens e Adultos	0,00	0,00	66.000,00	66.000,00	
1215.2061.0000	Gestão Administrativa das Atividades da Educação de Jovens e Adultos - 40%	0,00	0,00	41.000,00	41.000,00
1215.2062.0000	Gestão Administrativa das Atividades da Educação de Jovens e Adultos - 60%	0,00	0,00	25.000,00	25.000,00
367	Educação Especial	0,00	0,00	27.000,00	27.000,00
367 1219 Desenvolvimento da Educação Especial	0,00	0,00	27.000,00	27.000,00	
1219.2050.0000	Manutenção do Programa Educação Especial	0,00	0,00	27.000,00	27.000,00
573	Difusão do Conhecimento Científico e Tecnológico	0,00	0,00	27.000,00	27.000,00
573 1218 Inclusão Digital	0,00	0,00	27.000,00	27.000,00	
1218.2051.0000	Manutenção do Programa Inclusão Digital	0,00	0,00	27.000,00	27.000,00
605	Abastecimento	0,00	0,00	20.000,00	20.000,00
605 1220 Horta Escolar	0,00	0,00	20.000,00	20.000,00	
1220.2002.0000	Manutenção do Programa Horta Escolar	0,00	0,00	20.000,00	20.000,00
13	Cultura	0,00	10.000,00	753.000,00	763.000,00
13 123 Administração Financeira	0,00	0,00	5.000,00	5.000,00	
13 123 0401 Gestão Administrativa do Município	0,00	0,00	5.000,00	5.000,00	
13.123.0401.2053.0000	Subvenções a Entidades Sem Fins Lucrativos	0,00	0,00	5.000,00	5.000,00
391	Patrimônio Histórico, Artístico e Arqueológico	0,00	10.000,00	0,00	10.000,00
391 1301 Revitalização do Patrimônio Histórico	0,00	10.000,00	0,00	10.000,00	
1301.1018.0000	Revitalização dos Prédios Públicos e Patrimônio Histórico	0,00	10.000,00	0,00	10.000,00
605	Turismo	0,00	0,00	748.000,00	748.000,00



PORTAL DA TRANSPARENCIA MUNICIPAL
<http://cloud-it-solucoes.inf.br/transparenciaMunicipal/download/1-20200208100908.pdf>
 assinado por: idUser 88

Documento Assinado Digitalmente por: JOSE EDNALDO PEIXOTO DE LIMA, JAISSORANY JESSICA DIAS JUSTINO, LUIZ CARLOS DE ARAUJO, JOSE JOSIVALDO RUFINO DA SILVA
 Acesse em: <https://stece.ce.gov.br/epv/validaDoc.seam> Código do documento: 588f4bde-f1d9-4e02-858d-0f1d9a274c88



**PROGRAMA DE TRABALHO DO GOVERNO
DEMONSTRATIVO DE FUNÇÕES, SUBFUNÇÕES E PROGRAMAS
POR PROJETOS, ATIVIDADES E OPERAÇÕES ESPECIAIS**
(Inc. II, § 2º, Art. 2º)

Código	Especificação	Operação Especial	Projetos	Atividades	Totais
13	Cultura	0,00	10.000,00	753.000,00	763.000,00
13	695 Turismo	0,00	0,00	748.000,00	748.000,00
13	695 1302 Promoção de Eventos	0,00	0,00	748.000,00	748.000,00
13.695.1302.2054.0000	Promoção de Eventos e Festividades	0,00	0,00	748.000,00	748.000,00
15	Urbanismo	0,00	621.000,00	3.103.000,00	3.724.000,00
15	122 Administração Geral	0,00	30.000,00	3.073.000,00	3.103.000,00
15	122 0401 Gestão Administrativa do Município	0,00	30.000,00	3.073.000,00	3.103.000,00
0401.1019.0000	Aquisição de Veículos, Móveis, Máquinas e Equipamentos Diversos	0,00	30.000,00	0,00	30.000,00
0401.2063.0000	Manutenção das Atividades Gerais da Secretária	0,00	0,00	3.073.000,00	3.073.000,00
451	Infra-Estrutura Urbana	0,00	791.000,00	15.000,00	806.000,00
451 1502	Infra - Estrutura Urbana	0,00	791.000,00	15.000,00	806.000,00
5.451.1502.1020.0000	Execução de Obras de Pavimentação - Calçamento, Meio-Fio	0,00	500.000,00	0,00	500.000,00
5.451.1502.1021.0000	Construção, Ampliação e/ou Reforma de Prédios Públicos	0,00	1.000,00	0,00	1.000,00
5.451.1502.1022.0000	Obras em Praças, Parques, Jardins e Áreas de Lazer Públicos	0,00	250.000,00	0,00	250.000,00
5.451.1502.1023.0000	Execução de Obras em Cemitério: Construção, Reformas e Ampliação	0,00	5.000,00	0,00	5.000,00
5.451.1502.1024.0000	Execução de Obras: Muros, Escadarias, Rampas e Acessos Públicos	0,00	5.000,00	0,00	5.000,00
5.451.1502.1025.0000	Execução de Obras: Construção, Reforma e Ampliação em Pontes e Passagens Molhadas	0,00	5.000,00	0,00	5.000,00
5.451.1502.1026.0000	Desapropriação de Imóveis	0,00	20.000,00	0,00	20.000,00
5.451.1502.1027.0000	Construção do Portal da Cidade	0,00	5.000,00	0,00	5.000,00
5.451.1502.2064.0000	Manutenção de Pavimentação e Reposição do Calçamento	0,00	0,00	15.000,00	15.000,00
452	Serviços Urbanos	0,00	0,00	15.000,00	15.000,00
452 1501	Modernização dos Serviços Públicos	0,00	0,00	15.000,00	15.000,00
5.452.1501.2065.0000	Capacitação, Treinamento e Qualificação de Servidores	0,00	0,00	15.000,00	15.000,00
16	Habitação	0,00	10.000,00	0,00	10.000,00
16 462	Habitação Urbana	0,00	10.000,00	0,00	10.000,00
16 462 1501	Habitação Popular	0,00	10.000,00	0,00	10.000,00
16.462.1501.1028.0000	Obras de Construção, Reforma e/ou Ampliação de Habitação	0,00	10.000,00	0,00	10.000,00
17	Saneamento	0,00	270.000,00	25.000,00	295.000,00
17 511	Saneamento Básico Rural	0,00	200.000,00	0,00	200.000,00
17 511 1701	Saneamento Simplificado e Não Simplificado	0,00	200.000,00	0,00	200.000,00
17.511.1701.1067.0000	Melhorias Sanitárias - Área Rural	0,00	200.000,00	0,00	200.000,00
17 512	Saneamento Básico Urbano	0,00	70.000,00	25.000,00	95.000,00
17 512 1701	Saneamento Simplificado e Não Simplificado	0,00	60.000,00	25.000,00	85.000,00
17.512.1701.1029.0000	Construção, Reforma e/ou Ampliação de Saneamento Básico	0,00	20.000,00	0,00	20.000,00
17.512.1701.1030.0000	Construção e/ou Melhoria de Banheiros Públicos	0,00	30.000,00	0,00	30.000,00
17.512.1701.1068.0000	Melhorias Sanitárias - Área Urbana	0,00	10.000,00	0,00	10.000,00
17.512.1701.2066.0000	Manutenção, Limpeza e Conserto do Sistema de Saneamento Urbano	0,00	0,00	25.000,00	25.000,00



PORTAL DA TRANSPARENCIA MUNICIPAL
http://cloud.it-solucoes.inf.br/transparenciaMunicipal/download/1-20200208100908.pdf
assinado por: idUser 88

Documento Assinado Digitalmente por: JOSE EDNAID OPEXOTO DE LIMA, JAISSORANY JESSICA DIAS JUSTINO, LUIZ CARLOS DE ARAUJO, JOSE JOSIVALDO RUFINO DA SILVA
Acesse em: https://cctec.ce.gov.br/epv/validaDoc.seam?Codigo_documento=588f4bde-ffd9-4e02-858d-0f1d9a274cf8



**PROGRAMA DE TRABALHO DO GOVERNO
DEMONSTRATIVO DE FUNÇÕES, SUBFUNÇÕES E PROGRAMAS
POR PROJETOS, ATIVIDADES E OPERAÇÕES ESPECIAIS**
(Inc. II, § 2º, Art. 2º)

Código	Especificação	Operação Especial	Projetos	Atividades	Total
17	Saneamento	0,00	270.000,00	25.000,00	295.000,00
17	512 Saneamento Básico Urbano	0,00	70.000,00	25.000,00	95.000,00
17	512 1702 Atorno Sanitário	0,00	10.000,00	0,00	10.000,00
17.512.1702.1031.0000	Execução de Obras de Atorno Sanitário	0,00	10.000,00	0,00	10.000,00
16	Gestão Ambiental	0,00	25.000,00	388.000,00	413.000,00
16	122 Administração Geral	0,00	0,00	83.000,00	83.000,00
16	122 1802 Qualidade Ambiental	0,00	0,00	83.000,00	83.000,00
16.122.1802.2135.0000	Gestão da Secretaria de Meio Ambiente	0,00	0,00	86.000,00	86.000,00
16.122.1802.2136.0000	Manutenção da Secretaria de Meio Ambiente	0,00	0,00	17.000,00	17.000,00
16	641 Preservação e Conservação Ambiental	0,00	10.000,00	95.000,00	105.000,00
16	641 1801 Resíduos Sólidos Urbanos	0,00	10.000,00	95.000,00	105.000,00
16.641.1801.1032.0000	Aquisição de Veículos, para coleta de Tratamento de Resíduos Sólidos	0,00	10.000,00	0,00	10.000,00
16.641.1801.2087.0000	Manutenção dos Serviços de Tratamento de Resíduos Sólidos e Depósito de Lixo Urbano	0,00	0,00	95.000,00	95.000,00
16	544 Recursos Hídricos	0,00	15.000,00	210.000,00	225.000,00
16	544 1803 Serviços Urbano de Água e Esgoto	0,00	15.000,00	210.000,00	225.000,00
16.544.1803.1034.0000	Execução de Obras Hídricas, incluindo Adutoras para Abastecimento D'água e Barragens	0,00	5.000,00	0,00	5.000,00
16.544.1803.1035.0000	Construção, Reforma e/ou Ampliação de Sistemas	0,00	10.000,00	0,00	10.000,00
16.544.1803.2058.0000	Manutenção do Programa de Abastecimento D'água Emergencial	0,00	0,00	210.000,00	210.000,00
20	Agricultura	0,00	20.000,00	2.484.000,00	2.504.000,00
20	122 Administração Geral	0,00	10.000,00	2.438.000,00	2.448.000,00
20	122 0401 Gestão Administrativa do Município	0,00	0,00	2.438.000,00	2.438.000,00
20.122.0401.2026.0000	Gestão das Atividades da Secretaria	0,00	0,00	2.438.000,00	2.438.000,00
20	122 0403 Reequipamento da Administração	0,00	10.000,00	0,00	10.000,00
20.122.0403.1010.0000	Aquisição de Veículos, Máquinas e Equipamentos Diversos	0,00	10.000,00	0,00	10.000,00
20	605 Abastecimento	0,00	10.000,00	58.000,00	68.000,00
20	605 2001 Programa Nacional de Agricultura Familiar - PRONAF	0,00	0,00	8.000,00	8.000,00
20.605.2001.2027.0000	Execução de Projetos e Atividades do PRONAF	0,00	0,00	8.000,00	8.000,00
20	605 2002 Abastecimento Agroalimentar	0,00	0,00	6.000,00	6.000,00
20.605.2002.2028.0000	Execução de Ações Promotoras do Abastecimento Agroalimentar	0,00	0,00	6.000,00	6.000,00
20	605 2003 Produção e Distribuição de Sementes e Mudas	0,00	10.000,00	18.000,00	28.000,00
20.605.2003.1016.0000	Construção e Implantação de Sementeiras	0,00	10.000,00	0,00	10.000,00
20.605.2003.2029.0000	Apoio aos Agricultores, Doações de Sementes e Outros, incluindo Manutenção de Sementeiras	0,00	0,00	18.000,00	18.000,00
20	605 2004 Campanha de Vacinação de Animais	0,00	0,00	8.000,00	8.000,00
20.605.2004.2031.0000	Promoção de Campanha de Vacinação de Animais	0,00	0,00	8.000,00	8.000,00



PORTAL DA TRANSPARENCIA MUNICIPAL
http://cloud.it-solucoes.inf.br/transparenciaMunicipal/download/1-20200208100908.pdf
assinado por: idUser 88



Documento Assinado Digitalmente por: JOSE EDNARDO PEIXOTO DE LIMA, JAISORANY JESSICA DIAS JUSTINO JUNIOR, CARLOS DE ARAUJO, JOSE JOSIVALDO RUFINO DA SILVA
Acesse em: https://cctec.ce.gov.br/epp/validaDoc.seam Código do documento: 588f4bde-f1d9-4e02-858d-0f1d9a274cf8



**PROGRAMA DE TRABALHO DO GOVERNO
DEMONSTRATIVO DE FUNÇÕES, SUBFUNÇÕES E PROGRAMAS
POR PROJETOS, ATIVIDADES E OPERAÇÕES ESPECIAIS**
(Inc. II, § 2º, Art.2º)

Código	Especificação	Operação Especial	Projetos	Atividades	Tota
20	Agricultura	0,00	20.000,00	2.494.000,00	2.494.000,00
20	605 Abastecimento	0,00	10.000,00	58.000,00	68.000,00
20	605 2005 Ampliação do Abastecimento de Produtos Primários	0,00	0,00	10.000,00	10.000,00
20.605.2005.2032.0000	Manutenção de Mercados, Açougue, Matadouro e Central de Abastecimento	0,00	0,00	10.000,00	10.000,00
20	605 2006 Bolsa - Sefra	0,00	0,00	10.000,00	10.000,00
20.605.2006.2030.0000	Implantação e Manutenção do Programa Bolsa Safra/Seguro Safra	0,00	0,00	10.000,00	10.000,00
1	Comércio e Serviços	0,00	10.000,00	35.000,00	45.000,00
126	Tecnologia de Informação	0,00	0,00	20.000,00	20.000,00
126 2303 Núcleo Tecnológico Juvenil de Informatização		0,00	0,00	20.000,00	20.000,00
126.2303.2069.0000	Manutenção do Núcleo Tecnológico	0,00	0,00	20.000,00	20.000,00
691	Promoção Comercial	0,00	10.000,00	15.000,00	25.000,00
691 2301 Apoio ao Pequeno Empreendedor		0,00	0,00	15.000,00	15.000,00
691.2301.2070.0000	Manutenção do Programa Pequeno Empreendedor	0,00	0,00	15.000,00	15.000,00
691 2302 Modernização de Feiras Livres		0,00	10.000,00	0,00	10.000,00
691.2302.1037.0000	Modernização, Ampliação e Cons da Feira Livre e Mercados	0,00	10.000,00	0,00	10.000,00
		0,00	0,00	12.000,00	12.000,00
752	Energia	0,00	0,00	12.000,00	12.000,00
752 2501 Energia Elétrica		0,00	0,00	12.000,00	12.000,00
752 2501 2071 Elatificação Municipal		0,00	0,00	12.000,00	12.000,00
752.2501.2071.0000	Manutenção e Implantação do Sistema de Eletificação	0,00	0,00	12.000,00	12.000,00
		0,00	20.000,00	28.000,00	48.000,00
782	Transporte	0,00	20.000,00	28.000,00	48.000,00
782 0401 Transporte Rodoviário		0,00	20.000,00	15.000,00	35.000,00
782 0401 2072 Gestão Administrativa do Município		0,00	0,00	15.000,00	15.000,00
782.0401.2072.0000	Manutenção do Setor de Transporte	0,00	0,00	15.000,00	15.000,00
782 3601 Qualidade de Rodovias e Estradas		0,00	20.000,00	0,00	20.000,00
782.3601.1038.0000	Construção, Reforma e/ou Ampliação de Abrigos p/ Passageiros	0,00	10.000,00	0,00	10.000,00
782.3601.1038.0000	Manutenção de Rodovias e Acessos Viários	0,00	10.000,00	0,00	10.000,00
782 3802 Educação no Trânsito		0,00	0,00	11.000,00	11.000,00
782.3802.2073.0000	Capacitar Motorista e Motoricista	0,00	0,00	11.000,00	11.000,00
		0,00	10.000,00	17.000,00	27.000,00
812	Desporto e Lazer	0,00	10.000,00	0,00	10.000,00
812 2701 Desporto Comunitário		0,00	10.000,00	0,00	10.000,00
812 2701 1040 Cultura, Desporto e Lazer Municipal		0,00	10.000,00	0,00	10.000,00
812.2701.1040.0000	Execução de Obras de Instalação destinadas ao Esporte, Ginásio, Quadras, incluindo Academias de Cidade	0,00	10.000,00	0,00	10.000,00
		0,00	0,00	17.000,00	17.000,00
813	Lazer	0,00	0,00	17.000,00	17.000,00

Documento Assinado Digitalmente por: JOSE EDNALDO PEIXOTO DE LIMA, JAISORANY JESSICA DIAS JUSTINO, LUIZ CARLOS DE ARAUJO, JOSE JOSIVALDO RUFINO DA SILVA
 Acesse em: https://stc.ice.gov.br/epv/validaDoc.seam Código do documento: 588f6bde-f1d9-4e02-858d-0f1d9a274c88





**PROGRAMA DE TRABALHO DO GOVERNO
 DEMONSTRATIVO DE FUNÇÕES, SUBFUNÇÕES E PROGRAMAS
 POR PROJETOS, ATIVIDADES E OPERAÇÕES ESPECIAIS**
 (Inc. II, § 2º, Art. 2º)

Código	Especificação	Operação Especial	Projetos	Atividades	Total
27	Desporto e Lazer	0,00	10.000,00	17.000,00	27.000,00
27	813 Lazer	0,00	0,00	17.000,00	17.000,00
27	813 2702 Iniciação Desportiva Educacional	0,00	0,00	17.000,00	17.000,00
27	813.2702.2055.0000 Apoio ao Esporte e Lazer	0,00	0,00	17.000,00	17.000,00
28	Encargos Especiais	124.000,00	4.000,00	0,00	128.000,00
28	843 Serviço da Dívida Interna	99.000,00	4.000,00	0,00	103.000,00
28	843 0000 Encargos Especiais	99.000,00	0,00	0,00	99.000,00
	0000.0003.0000 Pagamento de Precatórios e Sentenças Judiciais	10.000,00	0,00	0,00	10.000,00
	0000.0004.0000 Pagamento de Juros e Encargos da Dívida	20.000,00	0,00	0,00	20.000,00
	0000.0005.0000 Amortização de Dívidas Públicas	65.000,00	0,00	0,00	65.000,00
	0000.0007.0000 Pagamentos de Juros e Encargos de Dívida	2.000,00	0,00	0,00	2.000,00
	0000.0013.0000 Juros Sobre a Dívida por Contrato	2.000,00	0,00	0,00	2.000,00
	843 0001 Gestão do Poder Legislativo	0,00	4.000,00	0,00	4.000,00
	0001.0003.0000 Amortização da Dívida Interna	0,00	4.000,00	0,00	4.000,00
28	848 Outros Encargos Especiais	25.000,00	0,00	0,00	25.000,00
28	848 0000 Encargos Especiais	25.000,00	0,00	0,00	25.000,00
	0000.0006.0000 Indenizações e Restituições Diversas	5.000,00	0,00	0,00	5.000,00
	0000.0008.0000 Indenizações e Restituições, incluindo Decorrentes de Convênios	5.000,00	0,00	0,00	5.000,00
	0000.0010.0000 Indenizações e Restituições Diversas - IPSEJU	10.000,00	0,00	0,00	10.000,00
	0000.0014.0000 Indenização e Restituição Diversas	5.000,00	0,00	0,00	5.000,00
29	Reserva de Contingência	0,00	0,00	380.000,00	380.000,00
29	999 Reserva de Contingência	0,00	0,00	380.000,00	380.000,00
29	999 9999 Reserva de Contingência	0,00	0,00	380.000,00	380.000,00
	9999.2024.0000 Reserva de Contingência	0,00	0,00	380.000,00	380.000,00
TOTAL		124.000,00	2.194.000,00	41.096.000,00	43.290.000,00



PORTAL DA TRANSPARENCIA MUNICIPAL
<http://cloud.it-solucoes.inf.br/transparencia/municipal/download/1-20200208100908.pdf>
 assinado por: idUser 88

Documento Assinado Digitalmente por: JOSE EDNA DOPPEIXOTO DE LIMA, JAISORANY JESSICA DIAS JUSTINO, LUIZ CARLOS DE ARAUJO, JOSE JOSIVALDO RUFINO DA SILVA
 Acesse em: <https://cctec.tec.pe.gov.br/epv/validaDoc.seam> Código do documento: 588f6bde-f1d9-4e02-858d-0f1d9a274c88



**DESPESA POR FUNÇÃO, SUBFUNÇÃO E PROGRAMAS
 CONFORME O VÍNCULO COM OS RECURSOS**
 (Inc. II, § 2º, Art. 2º)

Lei: Data:

Documento Assinado Digitalmente por: JOSE EDUARDO PEIXOTO DE LIMA, JAIRO ANY JESSICA DIAS JUSTINO, LUIZ CARLOS DE ARAUJO, JOSE JOSYVALDO REFFINO DA SILVA
 Acesse em: https://stecc.pec.gov.br/ppa/validacao; seu código de documento: 588f46e-f4d9-4e02-836d-0f1d9a274c88

Código	Especificação	Ordinário	Vinculado	Adm. Indireta	Total
01	Legislativa	1.716.000,00			1.716.000,00
01 001	Ação Legislativa	1.716.000,00			1.716.000,00
01 001 0001	Gestão do Poder Legislativo	1.716.000,00			1.716.000,00
04	Administração	3.372.400,00			3.372.400,00
04 122	Administração Geral	2.357.000,00			2.357.000,00
04 122 0401	Gestão Administrativa do Município	2.027.000,00			2.027.000,00
04 122 0403	Reequipamento da Administração	25.000,00			25.000,00
04 122 0406	Aperfeiçoamento e Modernização Administrativa Municipal	270.000,00			270.000,00
04 122 0407	Cooperação Técnica e Financeira Com outros Entes Federados	10.000,00			10.000,00
04 122 0408	Apoio aos Conselhos e Releções com Sociedade Civil	4.000,00			4.000,00
04 122 0409	Ampliação do Patrimônio	8.000,00			8.000,00
04 122 0410	Gestão Administrativa do Patrimônio Municipal	9.000,00			9.000,00
04 122 0411	Controle Interno	4.000,00			4.000,00
04 123	Administração Financeira	762.000,00			762.000,00
04 123 0401	Gestão Administrativa do Município	744.000,00			744.000,00
04 123 0403	Reequipamento da Administração	10.000,00			10.000,00
04 123 0413	Programa Modernização da Administração Tributária	8.000,00			8.000,00
04 124	Controle Interno	73.000,00			73.000,00
04 124 0411	Controle Interno	73.000,00			73.000,00
04 126	Tecnologia da Informação	44.000,00			44.000,00
04 126 0402	Informatização da Administração Municipal	44.000,00			44.000,00
04 126	Formação de Recursos Humanos	13.000,00			13.000,00
04 126 0405	Capacitação e Treinamento de Recursos Humanos	13.000,00			13.000,00
04 131	Comunicação Social	77.000,00			77.000,00
04 131 0404	Divulgação Institucional	77.000,00			77.000,00
04 182	Defesa Civil	46.000,00			46.000,00
04 182 0412	Guarda Municipal	46.000,00			46.000,00
08	Assistência Social			2.563.000,00	2.563.000,00
08 122	Administração Geral			811.000,00	811.000,00
08 122 0601	Gestão da Política de Assistência Social			811.000,00	811.000,00
08 123	Administração Financeira			5.000,00	5.000,00
08 123 0801	Gestão da Política de Assistência Social			5.000,00	5.000,00
08 125	Normalização e Fiscalização			15.000,00	15.000,00
08 125 0812	Conselho Municipal de Assistência Social - CMAS			15.000,00	15.000,00
08 128	Formação de Recursos Humanos			20.000,00	20.000,00
08 128 0801	Gestão da Política de Assistência Social			20.000,00	20.000,00
08 241	Assistência ao Idoso			51.000,00	51.000,00
08 241 0802	Proteção Social Básica			51.000,00	51.000,00
08 242	Assistência ao Portador de Deficiência			29.000,00	29.000,00
08 242 0804	Atenção a Pessoa com Deficiência			29.000,00	29.000,00
08 243	Assistência à Criança e ao Adolescente			752.000,00	752.000,00
08 243 0801	Gestão da Política de Assistência Social			169.000,00	169.000,00
08 243 0802	Proteção Social Básica			174.000,00	174.000,00
08 243 0803	Proteção Social Especial			21.000,00	21.000,00
08 243 0804	Atenção a Pessoa com Deficiência			1.000,00	1.000,00
08 243 0808	Gestão da Política Municipal de Promoção, Prevenção e Defesa dos Direitos da Criança e do Adolescente			107.000,00	107.000,00





DESPESA POR FUNÇÃO, SUBFUNÇÃO E PROGRAMAS
CONFORME O VÍNCULO COM OS RECURSOS
 (Inc. II, § 2º, Art. 2º)

Lei: 014

Código	Especificação	Ordinário	Vinculado	Adm. Indireta	Total
08 243 0808	Promoção e Proteção às Crianças e Adolescentes e suas Famílias			42.000,00	42.000,00
08 243 0810	Programa Sócio Educativo em Meio Aberto			35.000,00	35.000,00
08 243 0813	Programa Primeira Infância no SUAS/ Criança Feliz			203.000,00	203.000,00
08 244	Assistência Comunitária			840.000,00	840.000,00
08 244 0601	Gestão da Política de Assistência Social			26.000,00	26.000,00
08 244 0602	Proteção Social Básica			184.000,00	184.000,00
08 244 0603	Proteção Social Especial			162.000,00	162.000,00
08 244 0805	Gestão do Sistema Único de Assistência Social			190.000,00	190.000,00
08 244 0808	Benefícios Eventuais e Emergencial			240.000,00	240.000,00
08 244 0811	Combate à Violência às Mulheres			38.000,00	38.000,00
08 306	Alimentação e Nutrição			40.000,00	40.000,00
08 306 0807	Segurança Alimentar e Nutricional - SAN			40.000,00	40.000,00
09	Previdência Social			2.990.000,00	2.990.000,00
09 122	Administração Geral			296.000,00	296.000,00
09 122 0901	Previdência de Inativos e Pensionistas do Município			296.000,00	296.000,00
09 272	Previdência do Regime Estatutário			2.692.000,00	2.692.000,00
09 272 0901	Previdência de Inativos e Pensionistas do Município			2.692.000,00	2.692.000,00
10	Saúde			9.680.000,00	9.680.000,00
10 122	Administração Geral			2.604.000,00	2.604.000,00
10 122 0401	Gestão Administrativa do Município			2.524.000,00	2.524.000,00
10 122 1005	Gestão Política de Saúde Municipal			40.000,00	40.000,00
10 122 1008	Reequipamento da Saúde			20.000,00	20.000,00
10 122 1010	Ampliação da Rede Física de Saúde			20.000,00	20.000,00
10 128	Tecnologia da Informação			10.000,00	10.000,00
10 128 1011	Informalização do Sistema de Saúde			10.000,00	10.000,00
10 301	Atenção Básica			4.167.000,00	4.167.000,00
10 301 1001	Atenção Básica em Saúde			4.101.000,00	4.101.000,00
10 301 1008	Reequipamento da Saúde			20.000,00	20.000,00
10 301 1009	Saúde na Escola - PSE			16.000,00	16.000,00
10 301 1019	Ampliação da Rede Física de Saúde			60.000,00	60.000,00
10 302	Assistência Hospitalar e Ambulatorial			2.042.000,00	2.042.000,00
10 302 1002	Assistência Ambulatorial e Hospitalar Especializada			2.030.000,00	2.030.000,00
10 302 1006	Tratamento Fora de Domicílio - TFD			12.000,00	12.000,00
10 303	Suporte Profilático e Terapêutico			285.000,00	285.000,00
10 303 1004	Assistência Farmacêutica e Insumos Estratégicos			275.000,00	275.000,00
10 303 1008	Reequipamento da Saúde			10.000,00	10.000,00
10 304	Vigilância Sanitária			189.000,00	189.000,00
10 304 1003	Vigilância, Prevenção e Controle de Doenças e Agravos			189.000,00	189.000,00
10 305	Vigilância Epidemiológica			323.000,00	323.000,00
10 305 1003	Vigilância, Prevenção e Controle de Doenças e Agravos			318.000,00	318.000,00
10 305 1008	Reequipamento da Saúde			5.000,00	5.000,00
10 308	Alimentação e Nutrição			10.000,00	10.000,00
10 308 1007	Alimentação e Nutrição			10.000,00	10.000,00
12	Educação	1.543.000,00	13.015.000,00		14.558.000,00
12 122	Administração Geral	402.000,00			402.000,00
12 122 0401	Gestão Administrativa do Município	372.000,00			372.000,00
12 122 1201	Gestão da Política de Educação	15.000,00			15.000,00
12 122 1202	Aperfeiçoamento e Modernização do Sistema de Ensino	5.000,00			5.000,00
12 122 1204	Reequipamento das Unidades Educacionais do Município	16.000,00			16.000,00

Documento Assinado Digitalmente por: JOSE EDIVALDO PEREIRA DE LIMA JAYORANY JESSICA DIAS JUSTINO LUIZ CARLOS DE ARAUJO JOSEIVANILDO RUBEN DASILVA
 Acesse em: https://cve.cce.pe.gov.br/peppv/afundoc/seguirCodigo.do?documento=588f0bde-f109-4e02-858d-0109-274e8



PORTAL DA TRANSPARENCIA MUNICIPAL
<http://cloud-it-solucoes.inf.br/transparenciaMunicipal/download/1-20200208100808.pdf>
 assinado por: idUser 88



DESPESA POR FUNÇÃO, SUBFUNÇÃO E PROGRAMAS
CONFORME O VÍNCULO COM OS RECURSOS
 (Inc. II, § 2º, Art. 2º)

Lei: 000

Código	Especificação	Ordinário	Vinculado	Adm. Indireta
12 123	Administração Financeira	5.000,00		5.000,00
12 123 1303	Apoio à Instituição Educacional Sem Fins Lucrativos	5.000,00		5.000,00
12 128	Formação de Recursos Humanos	4.000,00		4.000,00
12 128 1205	Qualidade Escolar Municipal	4.000,00		4.000,00
12 306	Alimentação e Nutrição	20.000,00	280.000,00	280.000,00
12 306 1207	Alimentação Suplementar para os Alunos da Educação Básica	20.000,00	280.000,00	280.000,00
12 361	Ensino Fundamental	829.000,00	11.462.000,00	13.231.000,00
12 361 1204	Reequipamento das Unidades Educacionais do Município		50.000,00	50.000,00
12 361 1206	Programa de Apoio Didático e Pedagógico	55.000,00		55.000,00
12 361 1208	Expansão e Melhoria da Rede Física do Ensino	10.000,00	20.000,00	30.000,00
12 361 1209	Transporte Escolar		450.000,00	450.000,00
12 361 1211	Manutenção e Desenvolvimento do Ensino Fundamental	684.000,00	10.800.000,00	11.514.000,00
12 361 1216	Dinheiro Direto na Escola (PDDE)		20.000,00	20.000,00
12 361 1217	PDE - Plano de Desenvolvimento Escolar		8.000,00	8.000,00
12 361 1222	Programa Saúde na Escola		6.000,00	6.000,00
12 361 1223	Manutenção da Educação Básica - Recurso Próprio	100.000,00		100.000,00
12 362	Ensino Médio	22.000,00		22.000,00
12 362 1212	Desenvolvimento do Ensino Médio	22.000,00		22.000,00
12 363	Ensino Profissional	16.000,00		16.000,00
12 363 1213	Desenvolvimento do Ensino Técnico Profissionalizante	16.000,00		16.000,00
12 364	Ensino Superior	112.000,00		112.000,00
12 364 1210	Transporte Escolar Universitário		1.288.000,00	1.288.000,00
12 365	Educação Infantil	57.000,00	1.288.000,00	1.345.000,00
12 365 1214	Desenvolvimento da Educação Infantil	57.000,00	1.288.000,00	1.345.000,00
12 366	Educação de Jovens e Adultos	2.000,00	64.000,00	66.000,00
12 366 1215	Educação de Jovens e Adultos	2.000,00	64.000,00	66.000,00
12 367	Educação Especial	27.000,00		27.000,00
12 367 1219	Desenvolvimento da Educação Especial	27.000,00		27.000,00
12 573	Difusão do Conhecimento Científico e Tecnológico	27.000,00		27.000,00
12 573 1218	Inclusão Digital	27.000,00		27.000,00
12 605	Abastecimento	20.000,00		20.000,00
12 605 1220	Horta Escolar	20.000,00		20.000,00
13	Cultura	783.000,00		783.000,00
13 123	Administração Financeira	5.000,00		5.000,00
13 123 0401	Gestão Administrativa do Município	5.000,00		5.000,00
13 391	Patrimônio Histórico, Artístico e Arqueológico	10.000,00		10.000,00
13 391 1301	Revitalização do Patrimônio Histórico	10.000,00		10.000,00
13 605	Turismo	748.000,00		748.000,00
13 605 1302	Promoção de Eventos	748.000,00		748.000,00
15	Urbanismo	3.924.000,00		3.924.000,00
15 122	Administração Geral	3.103.000,00		3.103.000,00
15 122 0401	Gestão Administrativa do Município	3.103.000,00		3.103.000,00
15 451	Infra-Estrutura Urbana	806.000,00		806.000,00
15 451 1502	Infra-Estrutura Urbana	806.000,00		806.000,00
15 452	Serviços Urbanos	15.000,00		15.000,00
15 452 1501	Modernização dos Serviços Públicos	15.000,00		15.000,00



Documento Assinado Digitalmente por JOSE EDNALDO PEREIRA DE LIMA JUNIOR, JESSICA DIAS JUSTINO, LUIZ CARLOS DE ARAUJO JOSE JOSIVALDO RUFINO DA SILVA
 Acesso em: https://tce.tce.pe.gov.br/cnp/validador.seam?CodigoDoDocumento=588fbd4e-fd19-4e02-856d-011d1da274c08



DESPESA POR FUNÇÃO, SUBFUNÇÃO E PROGRAMAS
CONFORME O VÍNCULO COM OS RECURSOS
(Inc. II, § 2º, Art. 2º)

Lei: 001

Código	Especificação	Ordinário	Vinculado	Adm. Indireta	Total
16	Habitação	10.000,00			10.000,00
16 482	Habitação Urbana	10.000,00			10.000,00
16 482 1601	Habitação Popular	10.000,00			10.000,00
17	Saneamento	295.000,00			295.000,00
17 511	Saneamento Básico Rural	200.000,00			200.000,00
17 511 1701	Saneamento Simplificado e Não Simplificado	200.000,00			200.000,00
17 512	Saneamento Básico Urbano	95.000,00			95.000,00
17 512 1701	Saneamento Simplificado e Não Simplificado	85.000,00			85.000,00
17 512 1702	Aterro Sanitário	10.000,00			10.000,00
18	Gestão Ambiental	413.000,00			413.000,00
18 122	Administração Geral	83.000,00			83.000,00
18 122 1802	Qualidade Ambiental	83.000,00			83.000,00
18 541	Preservação e Conservação Ambiental	106.000,00			106.000,00
18 541 1801	Resíduos Sólidos Urbanos	105.000,00			105.000,00
18 544	Recursos Hídricos	225.000,00			225.000,00
18 544 1803	Serviços Urbano de Águas e Esgoto	225.000,00			225.000,00
20	Agricultura	2.514.000,00			2.514.000,00
20 122	Administração Geral	2.446.000,00			2.446.000,00
20 122 0401	Gestão Administrativa do Município	2.436.000,00			2.436.000,00
20 122 0403	Reequipamento da Administração	10.000,00			10.000,00
20 606	Abastecimento	68.000,00			68.000,00
20 606 2001	Programa Nacional de Agricultura Familiar - PRONAF	8.000,00			8.000,00
20 606 2002	Abastecimento Agroalimentar	6.000,00			6.000,00
20 606 2003	Produção e Distribuição de Sementes e Mudas	26.000,00			26.000,00
20 606 2004	Campanha de Vacinação de Animais	8.000,00			8.000,00
20 606 2005	Ampliação do Abastecimento de Produtos Primários	10.000,00			10.000,00
20 606 2006	Bolsa - Safra	10.000,00			10.000,00
23	Comércio e Serviços	45.000,00			45.000,00
23 126	Tecnologia da Informação	20.000,00			20.000,00
23 126 2303	Núcleo Tecnológico Juvenil da Informatização	20.000,00			20.000,00
23 691	Promoção Comercial	25.000,00			25.000,00
23 691 2301	Apoio ao Pequeno Empreendedor	15.000,00			15.000,00
23 691 2302	Modernização de Feiras Livres	10.000,00			10.000,00
25	Energia	12.000,00			12.000,00
25 752	Energia Elétrica	12.000,00			12.000,00
25 752 2501	Eletificação Municipal	12.000,00			12.000,00
26	Transporte	46.000,00			46.000,00
26 782	Transporte Rodoviário	46.000,00			46.000,00
26 782 0401	Gestão Administrativa do Município	15.000,00			15.000,00
26 782 2601	Qualidade de Rodovias e Estradas	20.000,00			20.000,00
26 782 2802	Educação no Trânsito	11.000,00			11.000,00
27	Desporto e Lazer	27.000,00			27.000,00
27 812	Desporto Comunitário	10.000,00			10.000,00
27 812 2701	Cultura, Desporto e Lazer Municipal	10.000,00			10.000,00

Documento Assinado Digitalmente por: JOSE EDNALEDO PEREIRO DE LIMA, JASORANY JESSICA DA SILVA JUSTINO LUIZ CARLOS DE ARAUJO, JOSE JOSIVALDO RUI ENDELA SILVA
 Acesse em: https://stc.cefpe.gov.br/validador.aspx?codigo_documento=588f6bde-f109-4402-855d-011d9a274c88



PORTAL DA TRANSPARENCIA MUNICIPAL
<http://cloud-it-solucoes.inf.br/transparenciaMunicipal/download/1-20200208100808.pdf>
 assinado por: idUser 88



DESPESA POR FUNÇÃO, SUBFUNÇÃO E PROGRAMAS
CONFORME O VÍNCULO COM OS RECURSOS
(Inc. II, § 2º, Art. 2º)

Lei: Data:

Código	Especificação	Ordinário	Vinculado	Adm. Indireta	Total
27 813	Lazer	17.000,00			17.000,00
27 813 2702	Iniciação Desportiva Educacional	17.000,00			17.000,00
28	Encargos Especiais	104.000,00		24.000,00	128.000,00
28 843	Serviço da Dívida Interna	99.000,00		4.000,00	103.000,00
28 843 0000	Encargos Especiais	95.000,00		4.000,00	99.000,00
28 843 0001	Gestão do Poder Legislativo	4.000,00			4.000,00
28 846	Outros Encargos Especiais	5.000,00		20.000,00	25.000,00
28 846 0000	Encargos Especiais	5.000,00		20.000,00	25.000,00
99	Reserva de Contingência	380.000,00			380.000,00
99 990	Reserva de Contingência	380.000,00			380.000,00
99 990 9999	Reserva de Contingência	380.000,00			380.000,00
TOTAL		15.164.000,00	13.015.000,00	15.237.000,00	43.416.000,00

Documento Assinado Digitalmente por JOSE EDIVALDO PEIXOTO DE LIMA, JAISORANY JESSICA DIAS JUSTINO, LUIZ CARLOS DE ARAUJO, JOSE JOSIVALDO RUFINO DA SILVA
 Acesse em: <https://cfc.cce.pe.gov.br/validador.aspx> Código do documento: 588f6bde-f1d9-4e02-858d-0f1d9a274cf8





DEMONSTRATIVO DAS DESPESAS POR ORGÃO E FUNÇÕES DE GOVERNO
(Inc. II, § 2º, Art. 2º)

			Lei:
			Valor
ORGÃO	01.01	CÂMARA MUNICIPAL	
Função	01	Legislativa	1.716.000,00
Função	28	Encargos Especiais	4.000,00
			Valor
ORGÃO	02.01	GABINETE DO PREFEITO	
Função	04	Administração	634.000,00
			Valor
ORGÃO	02.02	SECRETARIA DE PLANEJAMENTO, GOVERNO	
Função	04	Administração	183.000,00
			Valor
ORGÃO	02.03	SECRETARIA DE ADMINISTRAÇÃO	
Função	04	Administração	1.742.000,00
			Valor
ORGÃO	02.04	SECRETARIA DA FAZENDA MUNICIPAL	
Função	04	Administração	782.000,00
Função	28	Encargos Especiais	100.000,00
Função	99	Reserva de Contingência	300.000,00
			Valor
ORGÃO	02.05	PROCURADORIA GERAL DO MUNICÍPIO	
Função	04	Administração	41.000,00
			Valor
ORGÃO	02.06	SECRETARIA DE AGRICULTURA E ABASTECIMENTO	
Função	20	Agricultura	2.504.000,00
			Valor
ORGÃO	02.07	SECRETARIA DE EDUCAÇÃO, CULTURA E DESPORTO	
Função	12	Educação	14.528.000,00
Função	13	Cultura	753.000,00
Função	27	Desporto e Lazer	17.000,00
			Valor
ORGÃO	02.08	SECRETARIA DE SERVIÇOS PÚBLICOS	
Função	12	Educação	30.000,00
Função	13	Cultura	10.000,00
Função	15	Urbanismo	3.924.000,00
Função	16	Habitação	10.000,00
Função	17	Saneamento	295.000,00
Função	18	Gestão Ambiental	330.000,00
Função	20	Agricultura	10.000,00
Função	23	Comércio e Serviços	45.000,00
Função	25	Energia	12.000,00
Função	26	Transporte	46.000,00
Função	27	Desporto e Lazer	10.000,00

Documento Assinado Digitalmente por: JOSE EDNALDO PEIXOTO DE LIMA, JAISORANY JESSICA DIAS JUSTINO, JUIZ CARLOS DE ARAUJO, JOSE JOSIVALDO RUFINO DA SILVA
Acesso em: https://cve.cce.pe.gov.br/epv/validador/oc/seam/Código do documento: 58864b4d-f1d9-4e02-858d-0f1d9d274d88





DEMONSTRATIVO DAS DESPESAS POR ORGÃO E FUNÇÕES DE GOVERNO
(Inc. II, § 2º, Art. 2º)

ORGÃO	Função	Descrição	Valor
02 08		SECRETARIA DE SERVIÇOS PÚBLICOS	
02 09		SECRETARIA DE MEIO AMBIENTE	
18		Gestão Ambiental	83.000,00
03 01		FUNDO MUNICIPAL DE ASSISTÊNCIA SOCIAL	
08		Assistência Social	2.532.000,00
28		Encargos Especiais	7.000,00
03 02		FUNDECA	
08		Assistência Social	41.000,00
03 03		IPSEJU	
09		Previdência Social	2.990.000,00
28		Encargos Especiais	10.000,00
03 04		FUNDO MUNICIPAL DE SAÚDE	
10		Saúde	9.860.000,00
28		Encargos Especiais	7.000,00
TOTAL GERAL			43.416.000,00

Orgão	Descrição	Valor
01 01	CÂMARA MUNICIPAL	1.720.000,00
02 01	GABINETE DO PREFEITO	634.000,00
02 02	SECRETARIA DE PLANEJAMENTO, GOVERNO	193.000,00
02 03	SECRETARIA DE ADMINISTRAÇÃO	1.742.000,00
02 04	SECRETARIA DA FAZENDA MUNICIPAL	1.242.000,00
02 05	PROCURADORIA GERAL DO MUNICÍPIO	41.000,00
02 06	SECRETARIA DE AGRICULTURA E ABASTECIMENTO	2.504.000,00
02 07	SECRETARIA DE EDUCAÇÃO, CULTURA E ESPORTE	15.298.000,00
02 08	SECRETARIA DE SERVIÇOS PÚBLICOS	4.722.000,00
02 09	SECRETARIA DE MEIO AMBIENTE	83.000,00
03 01	FUNDO MUNICIPAL DE ASSISTÊNCIA SOCIAL	2.529.000,00
03 02	FUNDECA	41.000,00
03 03	IPSEJU	3.000.000,00
03 04	FUNDO MUNICIPAL DE SAÚDE	9.867.000,00
TOTAL		43.416.000,00

Documento Assinado Digitalmente por: JOSE EDNALDO PEIXOTO DE LIMA, JAISORANY JESSICA DIAS JUSTINO, LUIZ CARLOS DE ARAUJO, JOSE JOSIVALDO RUFINO DA SILVA
 Acesso em: https://cetes.ce.gov.br/epi/validarDocumento.aspx?CodigoDoDocumento=588f8bde-f1d9-4e02-856d-0f10a274c88





DEMONSTRATIVO DAS DESPESAS POR ÓRGÃO E FUNÇÕES DE GOVERNO
(Inc. II, § 2º, Art. 2º)

Lei: , Data:

RESUMO DO TOTAL ORÇADO POR FUNÇÃO		
01	Legislativa	1.716.000,00
04	Administração	3.372.000,00
08	Assistência Social	2.563.000,00
09	Previdência Social	2.990.000,00
10	Saúde	9.680.000,00
12	Educação	14.558.000,00
13	Cultura	763.000,00
15	Urbanismo	3.924.000,00
16	Habitação	10.000,00
17	Saneamento	295.000,00
18	Gestão Ambiental	413.000,00
20	Agricultura	2.514.000,00
23	Comércio e Serviços	45.000,00
25	Energia	12.000,00
26	Transporte	46.000,00
27	Desporto e Lazer	27.000,00
28	Encargos Especiais	128.000,00
99	Reserva de Contingência	380.000,00
TOTAL		43.416.000,00

Documento Assinado Digitalmente por: JOSE EDNALDO PEIXOTO DE LIMA, JAISORANY JESSICA DIAS JUSTINO, LUIZ CARLOS DE ARAUJO, JOSE JOSIVALDO RUFINO DA SILVA
Assinado em: https://stc.ce.tec.pe.gov.br/epv/validaDoc.seam Código do documento: 588f6bde-f6f9-4e02-858d-0f1d9a274cf8





PREFEITURA MUNICIPAL DE JUCATI
RUA RUI BARBOSA, 65 - CNPJ:35450790/0001-91

Orçamento Programa - Exercício de 2021

QUADRO AUXILIAR DE DETALHAMENTO DA DESPESA

PODER 01 PODER LEGISLATIVO
ORGAO 01 CÂMARA MUNICIPAL
UNIDADE 00 CÂMARA MUNICIPAL

Aplicação Programada	Proj/Ativ	Finalidade F.R. - C.A.	Categoria	Detalhada	Total Grupo	Total Categ.	Total Func.
Edificação, Ampliação, Reforma e/ou Reestruturação do Prédio da Câmara	01.031.0001.1001.0000					10.000,00	10.000,00
3 DESPESAS CORREN					10.000,00		
3 OUTRAS DESPESAS CORRENTES							
OUTROS SERVIÇOS DE TERCEIROS - PESSOA FÍSICA			3.3.90.36.00	5.000,00			
OUTROS SERVIÇOS DE TERCEIROS - PESSOA JURÍDICA			3.3.90.38.00	5.000,00			
4 DESPESAS DE CAPIT					20.000,00		
4 INVESTIMENTOS							
OBRAS E INSTALAÇÕES			4.4.90.51.00	20.000,00			
Flota de Veículos para o Poder Legislativo	01.081.0001.1002.0000					43.000,00	43.000,00
3 DESPESAS CORREN					43.000,00		
3 OUTRAS DESPESAS CORRENTES							
MATERIAL DE CONSUMO			3.3.90.30.00	20.000,00			
OUTROS SERVIÇOS DE TERCEIROS - PESSOA FÍSICA			3.3.90.36.00	8.000,00			
OUTROS SERVIÇOS DE TERCEIROS - PESSOA JURÍDICA			3.3.90.39.00	15.000,00			
4 DESPESAS DE CAPIT					40.000,00		
4 INVESTIMENTOS							
EQUIPAMENTOS E MATERIAL PERMANENTE			4.4.90.52.00	40.000,00			
Assessoria Administrativa do Poder Legislativo	01.031.0001.2001.0000					467.000,00	467.000,00
3 DESPESAS CORREN					190.000,00		
1 PESSOAL E ENCARGOS SOCIAIS							
CONTRATAÇÃO POR TEMPO DETERMINADO			3.1.90.04.00	40.000,00			
VENCIMENTOS E VANTAGENS FIXAS - PESSOAL CIVIL			3.1.90.11.00	100.000,00			
OBRIGAÇÕES PATRONAIS			3.1.90.13.00	20.000,00			
INDENIZAÇÕES E RESTITUIÇÕES TRABALHISTAS			3.1.90.94.00	10.000,00			
OBRIGAÇÕES PATRONAIS - INTRA-ORÇAMENTÁRIO			3.1.91.13.00	20.000,00			
3 OUTRAS DESPESAS CORRENTES					277.000,00		
Outros Benefícios Assistenciais do servidor e do militar			3.3.90.08.00	5.000,00			
DIÁRIAS - CIVIL			3.3.90.14.00	8.000,00			
MATERIAL DE CONSUMO			3.3.90.30.00	20.000,00			
PASSAGENS E DESPESAS COM LOCOMOÇÃO			3.3.90.33.00	2.000,00			
SERVIÇOS DE CONSULTORIA			3.3.90.35.00	90.000,00			
OUTROS SERVIÇOS DE TERCEIROS - PESSOA FÍSICA			3.3.90.36.00	70.000,00			
OUTROS SERVIÇOS DE TERCEIROS - PESSOA JURÍDICA			3.3.90.39.00	90.000,00			
DESPESAS DE EXERCÍCIOS ANTERIORES			3.3.95.62.00	2.000,00			
4 DESPESAS DE CAPIT					20.000,00		
4 INVESTIMENTOS							
EQUIPAMENTOS E MATERIAL PERMANENTE			4.4.90.52.00	20.000,00			
Treinamento, Cap. e Qualificação de Servidores Públicos e Vereadores	01.031.0001.2002.0000					26.000,00	26.000,00
3 DESPESAS CORREN					26.000,00		
3 OUTRAS DESPESAS CORRENTES							
DIÁRIAS - CIVIL			3.3.90.14.00	12.000,00			
MATERIAL DE CONSUMO			3.3.90.30.00	3.000,00			
OUTROS SERVIÇOS DE TERCEIROS - PESSOA FÍSICA			3.3.90.36.00	5.000,00			
OUTROS SERVIÇOS DE TERCEIROS - PESSOA JURÍDICA			3.3.90.38.00	6.000,00			
Despesa com Subsídios de Vereadores	01.031.0001.2003.0000						95.000,00



Documento Assinado Digitalmente por: JOSE EDNALDO PEIXOTO DE LIMA, JAISORANY JESSICA DIAS JUSTINO, LUIZ CARLOS DE ARAUJO, JOSE JOSIVALDO RUFINO DA SILVA
Acesse em: https://stc.ce.gov.br/epi/validarDoc.seam Código do documento: 588f6bde-f1d9-4e02-858d-0f1d9a274c88



PORTAL DA TRANSPARENCIA MUNICIPAL
http://cloud-it-solucoes.inf.br/transparenciaMunicipal/download/1-20200208100908.pdf
assinado por: idUser 88



PREFEITURA MUNICIPAL DE JUCATI
RUA RUI BARBOSA, 65 - CNPJ:35450790/0001-91

Orçamento Programa - Exercício de 2021

QUADRO AUXILIAR DE DETALHAMENTO DA DESPESA

PODER 01 PODER LEGISLATIVO
ORGÃO 01 CÂMARA MUNICIPAL
UNIDADE 00 CÂMARA MUNICIPAL

Aplicação Programada	Proj/Ativ	Finalidade F.R. - C.A.	Categoria	Detalhada	Total Grupo	Total Categ.	Total Func.
Despesa com Subalíneas de Vereadores	01.031.0001.2003.0000					550.000,00	550.000,00
3 DESPESAS CORREN					615.000,00		
1 PESSOAL E ENCARGOS SOCIAIS			3.1.90.11.00	750.000,00			
VENCIMENTOS E VANTAGENS FIXAS - PESSOAL CIVIL			3.1.90.13.00	160.000,00			
OBRIGAÇÕES PATRONAIS			3.1.91.13.00	5.000,00			
3 OUTRAS DESPESAS CORRENTES					80.000,00		
INDENIZAÇÕES E RESTITUIÇÕES			3.3.90.93.00	80.000,00			
Despesa com Cerimonial e Eventos do Poder Legislativo	01.031.0001.2004.0000					20.000,00	20.000,00
3 DESPESAS CORREN					20.000,00		
3 OUTRAS DESPESAS CORRENTES							
MATERIAL DE CONSUMO			3.3.90.30.00	5.000,00			
OUTROS SERVIÇOS DE TERCEIROS - PESSOA FÍSICA			3.3.90.36.00	8.000,00			
OUTROS SERVIÇOS DE TERCEIROS - PESSOA JURÍDICA			3.3.90.39.00	7.000,00			
Despesas com Controladoria Interna	01.031.0001.2125.0000					75.000,00	75.000,00
3 DESPESAS CORREN					45.000,00		
1 PESSOAL E ENCARGOS SOCIAIS			3.1.90.11.00	35.000,00			
VENCIMENTOS E VANTAGENS FIXAS - PESSOAL CIVIL			3.1.90.13.00	8.000,00			
OBRIGAÇÕES PATRONAIS			3.1.91.13.00	2.000,00			
3 OUTRAS DESPESAS CORRENTES					30.000,00		
SERVIÇOS DE CONSULTORIA			3.3.90.35.00	10.000,00			
OUTROS SERVIÇOS DE TERCEIROS - PESSOA FÍSICA			3.3.90.36.00	10.000,00			
OUTROS SERVIÇOS DE TERCEIROS - PESSOA JURÍDICA			3.3.90.39.00	10.000,00			
Amortização da Dívida Interna	28.843.0001.1003.0000					2.000,00	2.000,00
3 DESPESAS CORREN					2.000,00		
2 JUROS E ENCARGOS DA DÍVIDA			3.2.90.21.00	2.000,00			
JUROS SOBRE A DÍVIDA POR CONTRATO							
4 DESPESAS DE CAPÍT					2.000,00		
8 AMORTIZAÇÃO DA DÍVIDA			4.6.90.71.00	2.000,00			
PRINCIPAL DA DÍVIDA CONTRATUAL REBEGATADA							
TOTAL						1.720.000,00	1.720.000,00



Documento Assinado Digitalmente por: JOSE EDNALDO PEIXOTO DE LIMA, JAISORANY JESSICA DIAS JUSTINO, LUIZ CARLOS DE ARAUJO, JOSE JOSIVALDO RUFINO DA SILVA
Acesse em: https://tce.tce.pe.gov.br/epi/validaDoc.seam?codigo_documento=588f6bde-f1d9-4e02-855d-0f1d9a274c88



PORTAL DA TRANSPARENCIA MUNICIPAL
http://cloud-it-solucoes.inf.br/transparenciaMunicipal/download/1-20200208100908.pdf
assinado por: idUser 88



PREFEITURA MUNICIPAL DE JUCATI
RUA RUI BARBOSA, 65 - CNPJ:35450793/0001-91

Orçamento Programa - Exercício de 2021

QUADRO AUXILIAR DE DETALHAMENTO DA DESPESA

PODER 02 PODER EXECUTIVO
ORGÃO 01 GABINETE DO PREFEITO
UNIDADE 00 GABINETE DO PREFEITO

Aplicação Programada	Proj/Ativ	Finalidade F.R. - C.A.	Categoria	Detalhada	Total Grupo	Total Categ	Total Func.
Manutenção das Atividades do Gabinete	04.122.0401.2005.0000					552.000,00	552.000,00
3	1				416.000,00		
DESPESAS CORRENTE							
1							
PESSOAL E ENCARGOS SOCIAIS							
CONTRATAÇÃO POR TEMPO DETERMINADO			3.1.90.04.00	3.000,00			
VENCIMENTOS E VANTAGENS FIXAS - PESSOAL CIVIL			3.1.90.11.00	350.000,00			
OBRIGAÇÕES PATRONAIS			3.1.90.13.00	1.000,00			
OUTRAS DESPESAS VARIÁVEIS - PESSOAL CIVIL			3.1.90.16.00	1.000,00			
INDENIZAÇÕES E RESTITUIÇÕES TRABALHISTAS			3.1.90.94.00	65.000,00			
OBRIGAÇÕES PATRONAIS - INTRA-ORÇAMENTÁRIO			3.1.91.13.00	1.000,00			
					136.000,00		
3							
OUTRAS DESPESAS CORRENTES							
Outras Benefícios Assistenciais do servidor e do militar			3.3.90.06.00	1.000,00			
DIÁRIAS - CIVIL			3.3.90.14.00	10.000,00			
MATERIAL DE CONSUMO			3.3.90.30.00	10.000,00			
PREMIAÇÕES CULTURAIS, ARTÍSTICAS, CIENTÍFICAS, DESPORTI			3.3.90.31.00	2.000,00			
PASSAGENS E DESPESAS COM LOCOMOÇÃO			3.3.90.33.00	10.000,00			
OUTROS SERVIÇOS DE TERCEIROS - PESSOA FÍSICA			3.3.90.36.00	8.000,00			
OUTROS SERVIÇOS DE TERCEIROS - PESSOA JURÍDICA			3.3.90.39.00	90.000,00			
Aporte para Cobertura do Deficit Atuarial do RPPS			3.3.91.97.00	5.000,00			
Manutenção de Móveis, Veículos, Máquinas e Equipamentos	04.122.0403.1005.0000					5.000,00	5.000,00
4	4				5.000,00		
DESPESAS DE CAPITAL							
4							
INVESTIMENTOS							
EQUIPAMENTOS E MATERIAL PERMANENTE			4.4.90.52.00	5.000,00			
Manutenção do Controle Interno	04.122.0411.2005.0000					4.000,00	4.000,00
3	1					3.000,00	
DESPESAS CORRENTE							
1							
PESSOAL E ENCARGOS SOCIAIS							
OBRIGAÇÕES PATRONAIS			3.1.90.13.00	1.000,00			
OUTRAS DESPESAS VARIÁVEIS - PESSOAL CIVIL			3.1.90.16.00	1.000,00			
OBRIGAÇÕES PATRONAIS - INTRA-ORÇAMENTÁRIO			3.1.91.13.00	1.000,00			
					1.000,00		
3							
OUTRAS DESPESAS CORRENTES							
Outras Benefícios Assistenciais do servidor e do militar			3.3.90.08.00	1.000,00			
Manutenção do Controle Interno	04.124.0811.2005.0000					73.000,00	73.000,00
3	1					63.000,00	
DESPESAS CORRENTE							
1							
PESSOAL E ENCARGOS SOCIAIS							
CONTRATAÇÃO POR TEMPO DETERMINADO			3.1.90.04.00	2.000,00			
VENCIMENTOS E VANTAGENS FIXAS - PESSOAL CIVIL			3.1.90.11.00	58.000,00			
INDENIZAÇÕES E RESTITUIÇÕES TRABALHISTAS			3.1.90.94.00	3.000,00			
					10.000,00		
3							
OUTRAS DESPESAS CORRENTES							
DIÁRIAS - CIVIL			3.3.90.14.00	1.000,00			
MATERIAL DE CONSUMO			3.3.90.30.00	2.000,00			
SERVIÇOS DE CONSULTORIA			3.3.90.36.00	2.000,00			
OUTROS SERVIÇOS DE TERCEIROS - PESSOA FÍSICA			3.3.90.39.00	2.000,00			
OUTROS SERVIÇOS DE TERCEIROS - PESSOA JURÍDICA			3.3.91.97.00	1.000,00			
Aporte para Cobertura do Deficit Atuarial do RPPS							



PORTAL DA TRANSPARENCIA MUNICIPAL
http://cloud.it-solucoes.inf.br/transparenciaMunicipal/download/1-20200208100908.pdf
assinado por: idUser 88



Page 3
Lel: Data:

Documento Assinado Digitalmente por: JOSE EDNALDO PEIXOTO DE LIMA, JAISORANY JESSICA DIAS JUSTINO, LUIZ CARLOS DE ARAUJO, JOSE JOSIVALDO RUFINO DA SILVA
Acesse em: https://stc.tee.pe.gov.br/epi/validaDoc.seam Código do documento: 588f6bde-ft09-4e02-858d-0f1d9a274c88



PREFEITURA MUNICIPAL DE JUCATI
 RUA RUI BARBOSA, 85 - CNPJ:364507980001-91

Orçamento Programa - Exercício de 2021

QUADRO AUXILIAR DE DETALHAMENTO DA DESPESA

PODER 02 PODER EXECUTIVO
 ORGÃO 01 GABINETE DO PREFEITO
 UNIDADE 00 GABINETE DO PREFEITO

Aplicação Programada	Proj/Ativ	Finalidade	Categoria	Detalhada	Total Grupo	Total Categ	Total Func.
		F.R. - C.A.					81.000,00
TOTAL							81.000,00



Documento Assinado Digitalmente por: JOSE EDNALDO PEIXOTO DE LIMA, JAISORANY JESSICA DIAS JUSTINO, LUIZ CARLOS DE ARAUJO, JOSE JOSIVALDO RUFINO DA SILVA
 Acesse em: <https://stc.tce.pe.gov.br/epv/validador.seam> Código do documento: 588f6bde-f6d9-4e02-858d-0f1d9a274cf8



PORTAL DA TRANSPARENCIA MUNICIPAL
<http://cloud-it-solucoes.inf.br/transparenciaMunicipal/download/1-20200208-109898.pdf>
 assinado por: idUser 88



PREFEITURA MUNICIPAL DE JUCATI
RUA RUI BARBOSA, 85 - CNPJ:35450790/0001-81

Orçamento Programa - Exercício de 2021

QUADRO AUXILIAR DE DETALHAMENTO DA DESPESA



Page 5
Lei: 2012

Documento Assinado Digitalmente por: JOSE EDNALDO PEIXOTO DE LIMA, JAISORANY JESSICA DIAS JUSTINO, LUIZ CARLOS DE ARAUJO, JOSE JOSIVALDO RUFINO DA SILVA
Acesse em: https://stc.ce.gov.br/epi/validarDoc.seam Código do documento: 588f6bde-ft09-4e02-855d-0f1d9a274c08

PODER 02 PODER EXECUTIVO
ORGÃO 02 SECRETARIA DE PLANEJAMENTO, GOVERNO
UNIDADE 01 SECRETARIA DE PLANEJAMENTO, GOVERNO

Aplicação Programada	Proj/Ativ	Finalidade F.R. - C.A.	Categoria	Detalhada	Total Grupo	Total Categ.	Total Func.
Maintenance das Atividades da Secretaria	04.122.0401.2007.0000					111.000,00	111.000,00
3 DESPESAS CORRENTE					85.000,00		
1 PESSOAL E ENCARGOS SOCIAIS							
CONTRATAÇÃO POR TEMPO DETERMINADO			3.1.90.04.00	5.000,00			
VENCIMENTOS E VANTAGENS FIXAS - PESSOAL CIVIL			3.1.90.11.00	65.000,00			
OBRIGAÇÕES PATRONAIS			3.1.90.13.00	2.000,00			
OUTRAS DESPESAS VARIÁVEIS - PESSOAL CIVIL			3.1.90.16.00	1.000,00			
INDENIZAÇÕES E RESTITUIÇÕES TRABALHISTAS			3.1.90.04.00	10.000,00			
OBRIGAÇÕES PATRONAIS - INTRA-ORÇAMENTÁRIO			3.1.91.13.00	2.000,00			
3 OUTRAS DESPESAS CORRENTES					25.000,00		
Outros Benefícios Assistenciais do servidor e do militar			3.3.90.08.00	2.000,00			
DIÁRIAS - CIVIL			3.3.90.14.00	1.000,00			
MATERIAL DE CONSUMO			3.3.90.30.00	5.000,00			
PREMIAÇÕES CULTURAIS, ARTÍSTICAS, CIENTÍFICAS, DESPORTI			3.3.90.31.00	2.000,00			
SERVIÇOS DE CONSULTORIA			3.3.90.35.00	5.000,00			
OUTROS SERVIÇOS DE TERCEIROS - PESSOA FÍSICA			3.3.90.36.00	5.000,00			
OUTROS SERVIÇOS DE TERCEIROS - PESSOA JURÍDICA			3.3.90.38.00	5.000,00			
Apólice para Cobertura do Déficit Atuarial do RPPS			3.3.91.97.00	1.000,00			
4 Aquisição de Veículos, Máquinas e Equipamentos diversos	04.122.0403.1005.0000					5.000,00	5.000,00
4 DESPESAS DE CAPITAL					5.000,00		
4 INVESTIMENTOS							
EQUIPAMENTOS E MATERIAL PERMANENTE			4.4.90.52.00	5.000,00			
3 Divulgação Institucional Administrativa	04.131.0404.2008.0000					77.000,00	77.000,00
3 DESPESAS CORRENTE					77.000,00		
3 OUTRAS DESPESAS CORRENTES							
MATERIAL DE CONSUMO			3.3.90.30.00	2.000,00			
OUTROS SERVIÇOS DE TERCEIROS - PESSOA FÍSICA			3.3.90.36.00	30.000,00			
OUTROS SERVIÇOS DE TERCEIROS - PESSOA JURÍDICA			3.3.90.39.00	45.000,00			
TOTAL						193.000,00	193.000,00



PORTAL DA TRANSPARENCIA MUNICIPAL
http://cloud.it-solucoes.inf.br/transparenciaMunicipal/download/1-20200208100908.pdf
assinado por: idUser: 88



PREFEITURA MUNICIPAL DE JUCATI
RUA RUI BARBOSA, 65 - CNPJ:35450790/0001-91

Orçamento Programa - Exercício de 2021

QUADRO AUXILIAR DE DETALHAMENTO DA DESPESA



Lei Nº: _____
Data: _____

Documento Assinado Digitalmente por: JOSE EDNALDO PEIXOTO DE LIMA, JAISORANY JESSICA FERREIRA DE ALMEIDA JUSTINO, LUIZ CARLOS DE ARAUJO, JOSE JOSIVALDO RUFINO DA SILVA
Acesse em: https://stc.cce.pe.gov.br/epi/validarDoc.seam Código do documento: 588f6bde-f1d9-4e02-858d-0f1d9a274c08

PODER 02 PODER EXECUTIVO
ORÇÃO 03 SECRETARIA DE ADMINISTRAÇÃO
UNIDADE 01 SECRETARIA DE ADMINISTRAÇÃO

Aplicação Programada	Proj/Ativ	Finalidade F.R. - C.A.	Categoria	Detalhada	Total Grupo	Total Categ	Total Func.
3	04.122.0401.2009.0000				1.171.000,00	1.328.000,00	1.000,00
Gestão Administrativa da Secretaria							
3 DESPESAS CORREN							
1 PESSOAL E ENCARGOS SOCIAIS							
CONTRATAÇÃO POR TEMPO DETERMINADO				3.1.90.04.00	90.000,00		
VENCIMENTOS E VANTAGENS FIXAS - PESSOAL CIVIL				3.1.90.11.00	390.000,00		
OBRIGAÇÕES PATRONAIS				3.1.90.13.00	440.000,00		
OUTRAS DESPESAS VARIÁVEIS - PESSOAL CIVIL				3.1.90.16.00	1.000,00		
DESPESAS DE EXERCÍCIOS ANTERIORES				3.1.90.02.00	5.000,00		
INDENIZAÇÕES E RESTITUIÇÕES TRABALHISTAS				3.1.90.94.00	145.000,00		
OBRIGAÇÕES PATRONAIS - INTRA-ORÇAMENTARIO				3.1.91.13.00	100.000,00		
3 OUTRAS DESPESAS CORRENTES						167.000,00	
Outros Benefícios Assistenciais do servidor e do militar				3.3.90.36.00	8.000,00		
DIÁRIAS - CIVIL				3.3.90.14.00	1.000,00		
MATERIAL DE CONSUMO				3.3.90.30.00	20.000,00		
PREMIAÇÕES CULTURAIS, ARTÍSTICAS, CIENTÍFICAS, DESPORTI				3.3.90.31.00	2.000,00		
PASSAGENS E DESPESAS COM LOCOMOÇÃO				3.3.90.33.00	2.000,00		
Outras Despesas de Pessoal decorrentes de Contratos de Terce				3.3.90.34.00	1.000,00		
OUTROS SERVIÇOS DE TERCEIROS - PESSOA FÍSICA				3.3.90.38.00	15.000,00		
OUTROS SERVIÇOS DE TERCEIROS - PESSOA JURÍDICA				3.3.90.39.00	100.000,00		
DESPESAS DE EXERCÍCIOS ANTERIORES				3.3.90.02.00	5.000,00		
Aporte para Cobertura do Déficit Atuarial do RPPS				3.3.91.07.00	5.000,00		
4 DESPESAS DE CAPT						10.000,00	10.000,00
4 INVESTIMENTOS							
EQUIPAMENTOS E MATERIAL PERMANENTE				4.4.90.52.00	10.000,00		
3 DESPESAS CORREN						250.000,00	250.000,00
3 OUTRAS DESPESAS CORRENTES							
SERVIÇOS DE CONSULTORIA				3.3.90.35.00	250.000,00		
3 DESPESAS CORREN						20.000,00	20.000,00
3 OUTRAS DESPESAS CORRENTES							
MATERIAL DE CONSUMO				3.3.90.30.00	5.000,00		
SERVIÇOS DE CONSULTORIA				3.3.90.35.00	5.000,00		
OUTROS SERVIÇOS DE TERCEIROS - PESSOA FÍSICA				3.3.90.38.00	5.000,00		
OUTROS SERVIÇOS DE TERCEIROS - PESSOA JURÍDICA				3.3.90.39.00	5.000,00		
3 DESPESAS CORREN						10.000,00	10.000,00
3 OUTRAS DESPESAS CORRENTES							
CONTRIBUIÇÕES				3.3.50.41.00	5.000,00		
RATEIO PELA PARTICIPAÇÃO EM CONSÓRCIO PÚBLICO				3.3.71.70.00	5.000,00		
3 DESPESAS CORREN						4.000,00	4.000,00
3 DESPESAS CORREN							



PORTAL DA TRANSPARENCIA MUNICIPAL
http://cloud.it-solucoes.inf.br/transparenciaMunicipal/download/1-20200208100908.pdf
assinado por: idUser:88



PREFEITURA MUNICIPAL DE JUCATI
RUA RUI BARBOSA, 65 - CNPJ:35450790/0001-91

Orçamento Programa - Exercício de 2021

QUADRO AUXILIAR DE DETALHAMENTO DA DESPESA



Página 7
Lei: Data:

PODER 02 PODER EXECUTIVO
ORGÃO 03 SECRETARIA DE ADMINISTRAÇÃO
UNIDADE 01 SECRETARIA DE ADMINISTRAÇÃO

Aplicação Programada	Proj/Aux	Finalidade F.R. - C.A.	Categoria	Detalhada	Total Grupo	Total Categ.	Outros Func.
04.122.0408.2013.0000	04.122.0408.2013.0000					4.000,00	4.000,00
3 Apoio aos Conselhos							
3 3 DESPESAS CORREN						4.000,00	
3 3 OUTRAS DESPESAS CORRENTES							
MATERIAL DE CONSUMO			3.3.90.30.00	1.000,00			
OUTROS SERVIÇOS DE TERCEIROS - PESSOA FÍSICA			3.3.90.36.00	2.000,00			
OUTROS SERVIÇOS DE TERCEIROS - PESSOA JURÍDICA			3.3.90.39.00	1.000,00			
04.122.0409.2014.0000	04.122.0409.2014.0000					8.000,00	8.000,00
3 3 DESPESAS CORREN						8.000,00	
3 3 OUTRAS DESPESAS CORRENTES							
MATERIAL DE CONSUMO			3.3.90.30.00	1.000,00			
OUTROS SERVIÇOS DE TERCEIROS - PESSOA FÍSICA			3.3.90.36.00	5.000,00			
OUTROS SERVIÇOS DE TERCEIROS - PESSOA JURÍDICA			3.3.90.39.00	2.000,00			
04.122.0410.2015.0000	04.122.0410.2015.0000					9.000,00	9.000,00
3 3 DESPESAS CORREN						9.000,00	
3 3 OUTRAS DESPESAS CORRENTES							
SERVIÇOS DE CONSULTORIA			3.3.90.35.00	5.000,00			
OUTROS SERVIÇOS DE TERCEIROS - PESSOA FÍSICA			3.3.90.36.00	2.000,00			
OUTROS SERVIÇOS DE TERCEIROS - PESSOA JURÍDICA			3.3.90.39.00	2.000,00			
04.126.0402.2016.0000	04.126.0402.2016.0000					39.000,00	39.000,00
3 3 DESPESAS CORREN						39.000,00	
3 3 OUTRAS DESPESAS CORRENTES							
MATERIAL DE CONSUMO			3.3.90.30.00	2.000,00			
OUTROS SERVIÇOS DE TERCEIROS - PESSOA FÍSICA			3.3.90.36.00	2.000,00			
OUTROS SERVIÇOS DE TERCEIROS - PESSOA JURÍDICA			3.3.90.39.00	35.000,00			
04.126.0402.2017.0000	04.126.0402.2017.0000					5.000,00	5.000,00
4 4 DESPESAS DE CAPIT						5.000,00	
4 4 INVESTIMENTOS							
EQUIPAMENTOS E MATERIAL PERMANENTE			4.4.90.52.00	5.000,00			
04.128.0405.2018.0000	04.128.0405.2018.0000					13.000,00	13.000,00
3 3 DESPESAS CORREN						13.000,00	
3 3 OUTRAS DESPESAS CORRENTES							
MATERIAL DE CONSUMO			3.3.90.30.00	3.000,00			
SERVIÇOS DE CONSULTORIA			3.3.90.35.00	5.000,00			
OUTROS SERVIÇOS DE TERCEIROS - PESSOA FÍSICA			3.3.90.36.00	3.000,00			
OUTROS SERVIÇOS DE TERCEIROS - PESSOA JURÍDICA			3.3.90.39.00	2.000,00			
04.182.0412.2019.0000	04.182.0412.2019.0000					48.000,00	48.000,00
3 3 DESPESAS CORREN						48.000,00	



PORTAL DA TRANSPARENCIA MUNICIPAL
http://cloud.it-solucoes.inf.br/transparenciaMunicipal/download/1-20200208100908.pdf
assinado por: idUser 88

Documento Assinado Digitalmente por: JOSE EDNALDO PEIXOTO DE LIMA, JAISORANY JESSICA DIAS JUSTINO, LUIZ CARLOS DE ARAUJO, JOSE JOSIVALDO RUFINO DA SILVA
Acesse em: https://stc.tce.pe.gov.br/epv/validaDoc.seam?codigo=588f6bde-f1d9-4e02-858d-0f1d9d274c88



PREFEITURA MUNICIPAL DE JUCATI
 RUA RUI BARBOSA, 65 - CNPJ:35430790/0001-91

Orçamento Programa - Exercício de 2021

QUADRO AUXILIAR DE DETALHAMENTO DA DESPESA



Page 8
 Lei: Data:

Documento Assinado Digitalmente por: JOSE EDNALDO PEIXOTO DE LIMA, JAISORANY JESSICA DIAS JUSTINO, LUIZ CARLOS DE ARAUJO, JOSE JOSIVALDO RUFINO DA SILVA
 Acesso em: https://stc.ce.gov.br/epi/validaDoc.seam?codigo=documento:588f6bde-f109-4e02-858d-0f1d9a274cf8

PODER 02 PODER EXECUTIVO
 ORGÃO 03 SECRETARIA DE ADMINISTRAÇÃO
 UNIDADE 01 SECRETARIA DE ADMINISTRAÇÃO

Aplicação Programada	Proj/Ativ	Finalidade F.R. - C.A.	Categoria	Detalhada	TotalGrupo	Total Categ	Total Func.
Implementação e Manutenção da Guarda Municipal	04.182.0412.2019.0000					48.000,00	48.000,00
3 DESPESAS CORRENTES					28.000,00		
1 PESSOAL E ENCARGOS SOCIAIS							
CONTRATAÇÃO POR TEMPO DETERMINADO			3.1.90.04.00	5.000,00			
VENCIMENTOS E VANTAGENS FIXAS - PESSOAL CIVIL			3.1.90.11.00	5.000,00			
OBRIGAÇÕES PATRONAIS			3.1.90.13.00	2.000,00			
OUTRAS DESPESAS VARIÁVEIS - PESSOAL CIVIL			3.1.90.16.00	2.000,00			
INDENIZAÇÕES E RESTITUIÇÕES TRABALHISTAS			3.1.90.94.00	10.000,00			
OBRIGAÇÕES PATRONAIS - INTRA-ORÇAMENTÁRIO			3.1.91.13.00	2.000,00			
3 OUTRAS DESPESAS CORRENTES					20.000,00		
Outros Benefícios Assistenciais do servidor e do militar			3.3.90.08.00	2.000,00			
MATERIAL DE CONSUMO			3.3.90.30.00	10.000,00			
OUTROS SERVIÇOS DE TERCEIROS - PESSOA FÍSICA			3.3.90.36.00	5.000,00			
OUTROS SERVIÇOS DE TERCEIROS - PESSOA JURÍDICA			3.3.90.38.00	2.000,00			
Aporte para Cobertura do Déficit Atuarial do RPPS			3.3.91.97.00	1.000,00			
TOTAL							174.000,00



PORTAL DA TRANSPARENCIA MUNICIPAL
<http://cloud-it-solucoes.inf.br/transparenciaMunicipal/download/1-20200208-100908.pdf>
 assinado por: idUser 88



PREFEITURA MUNICIPAL DE JUCATI
RUA RUI BARBOSA, 65 - CNPJ:35450790/0001-91

Orçamento Programa - Exercício de 2021

QUADRO AUXILIAR DE DETALHAMENTO DA DESPESA

PODER 02 PODER EXECUTIVO
ORGÃO 04 SECRETARIA DA FAZENDA MUNICIPAL
UNIDADE 01 SECRETARIA DA FAZENDA MUNICIPAL

Aplicação Programada	Proj/Ativ	Finalidade F.R. - C.A.	Categoria	Detalhada	Total Grupo	Total Categ	Total Func.
Contratação de Consultoria, Assistência Jurídica, Técnica Especializada	04.123.0401.2010.0000					5.000,00	5.000,00
3 DESPESAS CORREN					5.000,00		
3 OUTRAS DESPESAS CORRENTES			3.3.90.35.00	5.000,00			
SERVIÇOS DE CONSULTORIA							
Gestão Administrativa da Secretaria de Finanças	04.123.0401.2020.0000					514.000,00	514.000,00
3 DESPESAS CORREN					465.000,00		
1 PESSOAL E ENCARGOS SOCIAIS			3.1.90.04.00	30.000,00			
CONTRATAÇÃO POR TEMPO DETERMINADO			3.1.90.11.00	310.000,00			
VENCIMENTOS E VANTAGENS FIXAS - PESSOAL CIVIL			3.1.90.13.00	2.000,00			
ORIGINAÇÕES PATRONAIS			3.1.90.15.00	1.000,00			
OUTRAS DESPESAS VARIÁVEIS - PESSOAL CIVIL			3.1.90.94.00	120.000,00			
INDENIZAÇÕES E RESTITUIÇÕES TRABALHISTAS			3.1.91.13.00	2.000,00			
ORIGINAÇÕES PATRONAIS - INTRA-ORÇAMENTÁRIO					45.000,00		
3 OUTRAS DESPESAS CORRENTES							
Outros Benefícios Assistenciais do servidor e do militar			3.3.90.06.00	3.000,00			
DIARIAS - CIVIL			3.3.90.14.00	5.000,00			
MATERIAL DE CONSUMO			3.3.90.30.00	5.000,00			
PREMIAÇÕES CULTURAIS, ARTÍSTICAS, CIENTÍFICAS, DESPORTI			3.3.90.31.00	2.000,00			
OUTROS SERVIÇOS DE TERCEIROS - PESSOA FÍSICA			3.3.90.38.00	5.000,00			
OUTROS SERVIÇOS DE TERCEIROS - PESSOA JURÍDICA			3.3.90.39.00	25.000,00			
Aporte para Cobertura do Déficit Atual do RPPS			3.3.91.97.00	5.000,00			
Despesas Bancárias, Seguros e Encargos Diversos	04.123.0401.2021.0000					25.000,00	25.000,00
3 DESPESAS CORREN						25.000,00	
3 OUTRAS DESPESAS CORRENTES			3.3.90.39.00	25.000,00			
OUTROS SERVIÇOS DE TERCEIROS - PESSOA JURÍDICA							
Despesas com Obrigações Trib. e Contributivas Sociais - PASEP	04.123.0401.2022.0000					200.000,00	200.000,00
3 DESPESAS CORREN					200.000,00		
3 OUTRAS DESPESAS CORRENTES			3.3.90.47.00	200.000,00			
ORIGINAÇÕES TRIBUTÁRIAS E CONTRIBUTIVAS							
Aquisição de Móveis, Máquinas e Equipamentos de Informática e Periféricos	04.123.0403.1008.0000					10.000,00	10.000,00
4 DESPESAS DE CAPIT					10.000,00		
4 INVESTIMENTOS			4.4.90.02.00	10.000,00			
EQUIPAMENTOS E MATERIAL PERMANENTE							
Implantação e Manutenção do Programa Modernização Tributária	04.123.0413.2023.0000					8.000,00	8.000,00
3 DESPESAS CORREN					8.000,00		
3 OUTRAS DESPESAS CORRENTES			3.3.90.30.00	2.000,00			
MATERIAL DE CONSUMO			3.3.90.35.00	2.000,00			
SERVIÇOS DE CONSULTORIA			3.3.90.36.00	2.000,00			
OUTROS SERVIÇOS DE TERCEIROS - PESSOA FÍSICA			3.3.90.38.00	2.000,00			
OUTROS SERVIÇOS DE TERCEIROS - PESSOA JURÍDICA							

Documento Assinado Digitalmente por: JOSE EDNALDO PEIXOTO DE LIMA, JAISORANY JESSICA DIAS JUSTINO, LUIZ CARLOS DE ARAUJO, JOSE JOSIVALDO RUFINO DA SILVA
 Acesse em: https://stc.tee.pe.gov.br/epv/validarDoc.seam Código do documento: 588f6bde-fid9-4e02-855d-0f1d9a274c88

PORTAL DA TRANSPARENCIA MUNICIPAL
 http://cloud.it-solucoes.inf.br/transparenciaMunicipal/download/1-20200208100908.pdf
 assinado por: idUser 88



PREFEITURA MUNICIPAL DE JUCATI
 RUA RUI BARBOSA, 65 - CNPJ:35450790/0001-91

Orçamento Programa - Exercício de 2021

QUADRO AUXILIAR DE DETALHAMENTO DA DESPESA

PODER 02 PODER EXECUTIVO
 ORGÃO 04 SECRETARIA DA FAZENDA MUNICIPAL
 UNIDADE 01 SECRETARIA DA FAZENDA MUNICIPAL

Aplicação Programada	Proj/Ativ	Finalidade F.R. - C.A.	Categoria	Detalhada	Total Grupo	Total Categ	Total Func.
Pagamento de Precatórios e Sentenças Judiciais	28.843.0000.0003.0000					10.000,00	10.000,00
3 DESPESAS CORREN					5.000,00		
1 PESSOAL E ENCARGOS SOCIAIS			3.190.91.00	5.000,00			
SENTENÇAS JUDICIAIS					5.000,00		
3 OUTRAS DESPESAS CORRENTES			3.390.91.00	5.000,00			
SENTENÇAS JUDICIAIS							
Juros e Encargos da Dívida	28.843.0000.0004.0000					20.000,00	20.000,00
3 DESPESAS CORREN					20.000,00		
2 JUROS E ENCARGOS DA DÍVIDA			3.290.21.00	5.000,00			
JUROS SOBRE A DÍVIDA POR CONTRATO			3.290.22.00	15.000,00			
OUTROS ENCARGOS SOBRE A DÍVIDA POR CONTRATO							
Amortização de Dívidas Públicas	28.843.0000.0005.0000					65.000,00	65.000,00
4 DESPESAS DE CAPT					65.000,00		
6 AMORTIZAÇÃO DA DÍVIDA			4.690.71.00	65.000,00			
PRINCIPAL DA DÍVIDA CONTRATUAL RESGATADA							
Indenizações e Restituições Diversas	28.846.0000.0006.0000					5.000,00	5.000,00
3 DESPESAS CORREN					5.000,00		
1 OUTRAS DESPESAS CORRENTES			3.390.93.00	5.000,00			
INDENIZAÇÕES E RESTITUIÇÕES							
Reserva de Contingência	99.999.9999.2024.0000					380.000,00	380.000,00
9 RESERVA DE CONTIP					380.000,00		
9 RESERVA DE CONTINGÊNCIA			9.999.99.00	380.000,00			
RESERVA DE CONTINGÊNCIA							
TOTAL							1.342.000,00



PORTAL DA TRANSPARENCIA MUNICIPAL
<http://cloud-it-solucoes.inf.br/transparenciaMunicipal/download/1-20200208100908.pdf>
 assinado por: idUser 88

Documento Assinado Digitalmente por: JOSE EDNALDO PEIXOTO DE LIMA, JAISORANY JESSICA DIAS JUSTINO, LUIZ CARLOS DE ARAUJO, JOSE JOSIVALDO RUFINO DA SILVA
 Acesso em: <https://stc.cce.pe.gov.br/epv/validaDoc.seam> Código do documento: 588f6bde-ft09-4e02-858d-0f1d9a274c88



PREFEITURA MUNICIPAL DE JUCATI
 RUA RUI BARBOSA, 65 - CNPJ:36450790/0001-91

Orçamento Programa - Exercício de 2021

QUADRO AUXILIAR DE DETALHAMENTO DA DESPESA



Page 11
 Lei Data:

Documento Assinado Digitalmente por: JOSE EDNALDO PEIXOTO DE LIMA, JAISORANY JESSICA DIAS JUSTINO, LUIZ CARLOS DE ARAUJO, JOSE JOSIVALDO RUFINO DA SILVA
 Acesse em: https://stc.tee.pe.gov.br/epv/validaDoc.seam?codigo_documento:588f8bde-ft09-4e02-858d-0f1d9a274c88

PODER 02 PODER EXECUTIVO
 ORGÃO 05 PROCURADORIA GERAL DO MUNICÍPIO
 UNIDADE 00 PROCURADORIA GERAL DO MUNICÍPIO

Aplicação Programada	Proj/Ativ	Finalidade F.R. - C.A.	Categoria	Detalhada	Total Grupo	Total Categ	Total Func
Manutenção das Atividades Gerais da Procuradoria	04.122.0401.2025.0000					36.000,00	0,00
3 DESPESAS CORRENTES					25.000,00		
1 PESSOAL E ENCARGOS SOCIAIS							
CONTRATAÇÃO POR TEMPO DETERMINADO			3.1.90.04.00	5.000,00			
VENCIMENTOS E VANTAGENS FIXAS - PESSOAL CIVIL			3.1.90.11.00	5.000,00			
OBRIGAÇÕES PATRONAIS			3.1.90.13.00	2.000,00			
OUTRAS DESPESAS VARIÁVEIS - PESSOAL CIVIL			3.1.90.18.00	1.000,00			
INDENIZAÇÕES E RESTITUIÇÕES TRABALHISTAS			3.1.90.94.00	10.000,00			
OBRIGAÇÕES PATRONAIS - INTRA-ORÇAMENTÁRIO			3.1.91.13.00	2.000,00			
3 OUTRAS DESPESAS CORRENTES					11.000,00		
Outros Benefícios Assistenciais do servidor e do militar			3.3.90.38.00	2.000,00			
DIÁRIAS - CIVIL			3.3.90.14.00	2.000,00			
MATERIAL DE CONSUMO			3.3.90.30.00	2.000,00			
OUTROS SERVIÇOS DE TERCEIROS - PESSOA FÍSICA			3.3.90.36.00	2.000,00			
OUTROS SERVIÇOS DE TERCEIROS - PESSOA JURÍDICA			3.3.90.39.00	2.000,00			
Aporte para Cobertura do Déficit Atuarial do RPPS			3.3.91.97.00	1.000,00			
4 DESPESAS DE CAPITAL					5.000,00		
4 INVESTIMENTOS							
EQUIPAMENTOS E MATERIAL PERMANENTE			4.4.90.52.00	5.000,00			



PORTAL DA TRANSPARENCIA MUNICIPAL
<http://cloud-it-solucoes.inf.br/transparenciaMunicipal/download/1-20200208-109808.pdf>
 assinado por: idUser 88



PREFEITURA MUNICIPAL DE JUCATI
RUA RUI BARBOSA, 65 - CNPJ:35450790/0001-91

Orçamento Programa - Exercício de 2021

QUADRO AUXILIAR DE DETALHAMENTO DA DESPESA

PODER 02 PODER EXECUTIVO
ORÇÃO 08 SECRETARIA DE AGRICULTURA E ABASTECIMENTO
UNIDADE 01 SECRETARIA DE AGRICULTURA E ABASTECIMENTO

Aplicação Programada	Proj/Ativ	Finalidade F.R. - C.A.	Categoria	Detalhada	Total/Grupo	Total Categ.	Total Func.
Gestão das Atividades da Secretaria	20.122.0401.2026.0000					2.436.000,00	0,00
3	DESPESAS CORRENTE				236.000,00		0,00
1	PESSOAL E ENCARGOS SOCIAIS						0,00
	CONTRATAÇÃO POR TEMPO DETERMINADO		3.190.04.00	85.000,00			0,00
	VENCIMENTOS E VANTAGENS FIXAS - PESSOAL CML		3.190.11.00	100.000,00			0,00
	OBRIGAÇÕES PATRONAIS		3.190.13.00	2.000,00			0,00
	OUTRAS DESPESAS VARIÁVEIS - PESSOAL CML		3.190.16.00	1.000,00			0,00
	DESPESAS DE EXERCÍCIOS ANTERIORES		3.190.92.00	1.000,00			0,00
	INDENIZAÇÕES E RESTITUIÇÕES TRABALHISTAS		3.190.94.00	48.000,00			0,00
	OBRIGAÇÕES PATRONAIS - INTRA-ORÇAMENTÁRIO		3.191.13.00	2.000,00			0,00
3	OUTRAS DESPESAS CORRENTES				2.197.000,00		0,00
	CONTRIBUIÇÕES		3.390.41.00	5.000,00			0,00
	Outros Benefícios Assistenciais do servidor e do militar		3.390.08.00	2.000,00			0,00
	DIÁRIAS - CML		3.390.14.00	2.000,00			0,00
	MATERIAL DE CONSUMO		3.390.30.00	1.000.000,00			0,00
	PREMIAÇÕES CULTURAIS, ARTÍSTICAS, CIENTÍFICAS, DESPORTI		3.390.31.00	2.000,00			0,00
	PASSAGENS E DESPESAS COM LOCOMOÇÃO		3.390.33.00	2.000,00			0,00
	OUTROS SERVIÇOS DE TERCEIROS - PESSOA FÍSICA		3.390.36.00	378.000,00			0,00
	OUTROS SERVIÇOS DE TERCEIROS - PESSOA JURÍDICA		3.390.39.00	900.040,00			0,00
	DESPESAS DE EXERCÍCIOS ANTERIORES		3.390.92.00	1.000,00			0,00
	Aporte para Cobertura do Déficit Atuarial do RPPS		3.391.97.00	5.000,00			0,00
quisição de Veículos, Máquinas e Equipamentos Diversos	20.122.0403.1010.0000					10.000,00	0,00
4	DESPESAS DE CAPITAL				10.000,00		0,00
4	INVESTIMENTOS						0,00
	EQUIPAMENTOS E MATERIAL PERMANENTE		4.490.52.00	10.000,00			0,00
Execução de Projetos e Atividades do PRONAF	20.605.2001.2027.0000					8.000,00	0,00
3	DESPESAS CORRENTE				8.000,00		0,00
3	OUTRAS DESPESAS CORRENTES						0,00
	MATERIAL DE CONSUMO		3.390.30.00	2.000,00			0,00
	Material, Bem ou Serviço para Distribuição Gratuita		3.390.32.00	2.000,00			0,00
	OUTROS SERVIÇOS DE TERCEIROS - PESSOA FÍSICA		3.390.38.00	2.000,00			0,00
	OUTROS SERVIÇOS DE TERCEIROS - PESSOA JURÍDICA		3.390.39.00	2.000,00			0,00
Execução de Ações Promotoras do Abastecimento	20.605.2002.2028.0000					6.000,00	0,00
Agroalimentar						6.000,00	0,00
3	DESPESAS CORRENTE				6.000,00		0,00
3	OUTRAS DESPESAS CORRENTES						0,00
	MATERIAL DE CONSUMO		3.390.30.00	2.000,00			0,00
	OUTROS SERVIÇOS DE TERCEIROS - PESSOA FÍSICA		3.390.36.00	2.000,00			0,00
	OUTROS SERVIÇOS DE TERCEIROS - PESSOA JURÍDICA		3.390.39.00	2.000,00			0,00
Apoio às Atividades Agrícolas, Doações de Sementes e Outros, incluindo Manutenção de Sementelhas	20.605.2003.2029.0000					16.000,00	0,00
3	DESPESAS CORRENTE				16.000,00		0,00
3	OUTRAS DESPESAS CORRENTES						0,00
	MATERIAL DE CONSUMO		3.390.30.00	2.000,00			0,00
	Material, Bem ou Serviço para Distribuição Gratuita		3.390.32.00	10.000,00			0,00
	OUTROS SERVIÇOS DE TERCEIROS - PESSOA FÍSICA		3.390.36.00	2.000,00			0,00
	OUTROS SERVIÇOS DE TERCEIROS - PESSOA JURÍDICA		3.390.39.00	2.000,00			0,00



Lei 12
Data:

Documento Assinado Digitalmente por: JOSE EDNALDO PEIXOTO DE LIMA, JAISORANY JESSICA DIAS JUSTINO, LUIZ CARLOS DE ARAUJO, JOSE JOSIVALDO RUFINO DA SILVA
Acesse em: https://stc.ce.gov.br/epi/validarDoc.seam Código do documento: 588f6bde-f1d9-4e02-855d-0f1d9d274c88



PORTAL DA TRANSPARENCIA MUNICIPAL
http://cloud.it-solucoes.inf.br/transparencia/municipal/download/1-202002081009808.pdf
assinado por: idUser 88



PREFEITURA MUNICIPAL DE JUCATI
 RUA RUI BARBOSA, 65 - CNPJ:35450790/0001-91

Orçamento Programa - Exercício de 2021

QUADRO AUXILIAR DE DETALHAMENTO DA DESPESA

PODER 02 PODER EXECUTIVO
 ORGÃO 06 SECRETARIA DE AGRICULTURA E ABASTECIMENTO
 UNIDADE 01 SECRETARIA DE AGRICULTURA E ABASTECIMENTO

Aplicação Programada	Proj/Ativ	Finalidade F.R. - C.A.	Categoria	Detalhada	Total/Grupo	Total Categ	Total Func.
Apoio aos Agricultores, Doações de Sementes e Outros, incluindo Manutenção de Sementais	20.605.2003.2029.0000						2.000,00
Promoção de Campanha de Vacinação de Animais	20.605.2004.2031.0000				8.000,00	8.000,00	8.000,00
3 DESPESAS CORREN							
3 OUTRAS DESPESAS CORRENTES							
MATERIAL DE CONSUMO			3.3.90.30.00	2.000,00			
Material, Bem ou Serviço para Distribuição Gratuita			3.3.90.32.00	2.000,00			
OUTROS SERVIÇOS DE TERCEIROS - PESSOA FÍSICA			3.3.90.36.00	2.000,00			
OUTROS SERVIÇOS DE TERCEIROS - PESSOA JURÍDICA			3.3.90.39.00	2.000,00			
Atividade de Mercados, Açougue, Matadouro e Central de Abastecimento	20.605.2005.2032.0000				10.000,00	10.000,00	10.000,00
3 DESPESAS CORREN							
3 OUTRAS DESPESAS CORRENTES							
MATERIAL DE CONSUMO			3.3.90.30.00	2.000,00			
OUTROS SERVIÇOS DE TERCEIROS - PESSOA FÍSICA			3.3.90.36.00	8.000,00			
OUTROS SERVIÇOS DE TERCEIROS - PESSOA JURÍDICA			3.3.90.39.00	2.000,00			
Implantação e Manutenção do Programa Bolsa Família e Seguro Saneamento	20.605.2005.2030.0000				10.000,00	10.000,00	10.000,00
3 DESPESAS CORREN							
3 OUTRAS DESPESAS CORRENTES							
CONTRIBUIÇÕES			3.3.50.41.00	10.000,00			
TOTAL							2.504.000,00



PORTAL DA TRANSPARENCIA MUNICIPAL
<http://cloud.it-solucoes.inf.br/transparenciaMunicipal/download/1-20200208100908.pdf>
 assinado por: idUser 88



Lei: 13
 Data:

Documento Assinado Digitalmente por: JOSE EDNALDO PEIXOTO DE LIMA, JAISORANY JESSICA DIAS JUSTINO, LUIZ CARLOS DE ARAUJO, JOSE JOSIVALDO RUFINO DA SILVA
 Acesso em: https://stc.cce.pe.gov.br/epv/validaDoc.seam Código do documento: 588f6bde-ft09-4e02-855d-0f1d9a274cf8



PREFEITURA MUNICIPAL DE JUCATI
RUA RUI BARBOSA, 65 - CNPJ:36450790/0001-91

Orçamento Programa - Exercício de 2021

QUADRO AUXILIAR DE DETALHAMENTO DA DESPESA

PODER: 02 PODER EXECUTIVO
ORGÃO: 07 SECRETARIA DE EDUCAÇÃO, CULTURA E DESPORTO
UNIDADE: 00 SECRETARIA DE EDUCAÇÃO, CULTURA E DESPORTO

Aplicação Programada	Proj/Ativ	Finalidade F.R. - C.A	Categoria	Detalhada	Total Grupo	Total Categ.	Total Func.
05	12.122.0401.2033.0000	02				372.000,00	7.000,00
Gestão das Atividades da Secretaria							
5 DESPESAS CORREN					90.000,00		
1 PESSOAL E ENCARGOS SOCIAIS							
CONTRATAÇÃO POR TEMPO DETERMINADO				3.1.90.04.00	5.000,00		
VENCIMENTOS E VANTAGENS FIXAS - PESSOAL CIVIL				3.1.90.11.00	75.000,00		
OBRIGAÇÕES PATRONAIS				3.1.90.13.00	2.000,00		
OUTRAS DESPESAS VARIÁVEIS - PESSOAL CIVIL				3.1.90.15.00	1.000,00		
DESPESAS DE EXERCÍCIOS ANTERIORES				3.1.90.42.00	1.000,00		
INDENIZAÇÕES E RESTITUIÇÕES TRABALHISTAS				3.1.90.94.00	10.000,00		
OBRIGAÇÕES PATRONAIS - INTRA-ORÇAMENTÁRIO				3.1.91.13.00	5.000,00		
3 OUTRAS DESPESAS CORRENTES						273.000,00	
Outros Benefícios Assistenciais do servidor e do militar				3.3.90.08.00	2.000,00		
DIARIAS - CIVIL				3.3.90.14.00	5.000,00		
MATERIAL DE CONSUMO				3.3.90.30.00	100.000,00		
PREMIAÇÕES CULTURAIS, ARTÍSTICAS, CIENTÍFICAS, DESPORTI				3.3.90.31.00	10.000,00		
OUTROS SERVIÇOS DE TERCEIROS - PESSOA FÍSICA				3.3.90.35.00	40.000,00		
OUTROS SERVIÇOS DE TERCEIROS - PESSOA JURÍDICA				3.3.90.36.00	110.000,00		
DESPESAS DE EXERCÍCIOS ANTERIORES				3.3.90.92.00	5.000,00		
Aporte para Cobertura do Deficit Atuarial do RPPS				3.3.91.97.00	1.000,00		
03 Manutenção da Política de Educação						15.000,00	5.000,00
3 DESPESAS CORREN						15.000,00	
3 OUTRAS DESPESAS CORRENTES							
MATERIAL DE CONSUMO				3.3.90.30.00	5.000,00		
OUTROS SERVIÇOS DE TERCEIROS - PESSOA FÍSICA				3.3.90.35.00	5.000,00		
OUTROS SERVIÇOS DE TERCEIROS - PESSOA JURÍDICA				3.3.90.39.00	5.000,00		
03 Contratação de Consultoria e Assessoria Especializada pl							5.000,00
3 Elaboração de Projetos						5.000,00	
3 DESPESAS CORREN						5.000,00	
3 OUTRAS DESPESAS CORRENTES							
SERVIÇOS DE CONSULTORIA				3.3.90.35.00	5.000,00		
04 Aquisição de Veículos, Máquinas e Equipamentos Diversos						10.000,00	10.000,00
4 DESPESAS DE CAPIT						10.000,00	
4 INVESTIMENTOS							
EQUIPAMENTOS E MATERIAL PERMANENTE				4.4.90.52.00	10.000,00		
03 Subvenções a Entidades Educacionais sem Fins Lucrativos						5.000,00	5.000,00
3 DESPESAS CORREN						5.000,00	
3 OUTRAS DESPESAS CORRENTES							
SUBVENÇÕES SOCIAIS				3.3.50.43.00	5.000,00		
03 Manutenção do Programa Qualidade Escolar						4.000,00	4.000,00
3 DESPESAS CORREN						4.000,00	
3 OUTRAS DESPESAS CORRENTES							
MATERIAL DE CONSUMO				3.3.90.30.00	1.000,00		
Material, Bem ou Serviço para Distribuição Gratuita				3.3.90.32.00	1.000,00		
OUTROS SERVIÇOS DE TERCEIROS - PESSOA FÍSICA				3.3.90.36.00	1.000,00		
OUTROS SERVIÇOS DE TERCEIROS - PESSOA JURÍDICA				3.3.90.39.00	1.000,00		



PORTAL DA TRANSPARENCIA MUNICIPAL
http://cloud.it-solucoes.inf.br/transparenciaMunicipal/download/1-202002081009808.pdf
assinado por: idUser 88



Documento Assinado Digitalmente por: JOSE EDNALDO PEIXOTO DE LIMA, JAISORANY JESSICA DIAS JUSTINO, LUIZ CARLOS DE ARAUJO, JOSE JOSIVALDO RUFINO DA SILVA
Acesse em: https://stc.tee.pe.gov.br/epi/validaDoc.seam Código do documento: 588f6bde-ft09-4e02-858d-0f1d9d274c88



PREFEITURA MUNICIPAL DE JUCATI
 RUA RUI BARBOSA, 65 - CNPJ:35450780/0001-91

Orçamento Programa - Exercício de 2021

QUADRO AUXILIAR DE DETALHAMENTO DA DESPESA



Documento Assinado Digitalmente por: JOSE EDNALDO PEIXOTO DE LIMA, JAISSORANY JESSICA DIAS JUSTINO, LUIZ CARLOS DE ARAUJO, JOSE JOSIVALDO RUFINO DA SILVA
 Acesse em: https://stc.ce.tec.pe.gov.br/epi/validarDoc.seam?CodigoDoDocumento=588f6bde-ffd9-4e02-858d-0f1d9a274c88

PODER 02 PODER EXECUTIVO
 ORGÃO 07 SECRETARIA DE EDUCAÇÃO, CULTURA E DESPORTO
 UNIDADE 00 SECRETARIA DE EDUCAÇÃO, CULTURA E DESPORTO

Aplicação Programada	Proj/Ativ	Finalidade F.R. - C.A.	Categoria	Detalhada	Total Grupo	Total Categ.	Total Func.
Manutenção do Programa Qualidade Escolar	12.128.1205.2037.0000						20.000,00
Manutenção da Merenda Escolar - Recurso Próprio	12.306.1207.2121.0000				20.000,00	20.000,00	20.000,00
3 DESPESAS CORREN							
3 OUTRAS DESPESAS CORRENTES			3.3.90.30.00	20.000,00			
MATERIAL DE CONSUMO							
0 de Material Didático	12.361.1206.2038.0000					55.000,00	55.000,00
3 DESPESAS CORREN							
3 OUTRAS DESPESAS CORRENTES			3.3.90.32.00	50.000,00			
Material, Bem ou Serviço para Distribuição Gratuita			3.3.90.39.00	5.000,00			
OUTROS SERVIÇOS DE TERCEIROS - PESSOA JURÍDICA							
Adquisição de Veículos para o Programa A Caminho da Escola	12.381.1208.1012.0000					10.000,00	10.000,00
4 DESPESAS DE CAPIT							
4 INVESTIMENTOS			4.4.90.52.00	10.000,00			
EQUIPAMENTOS E MATERIAL PERMANENTE							
Manutenção do Programa A Caminho da Escola	12.361.1209.2040.0000					70.000,00	70.000,00
3 DESPESAS CORREN							
3 OUTRAS DESPESAS CORRENTES			3.3.90.30.00	5.000,00			
MATERIAL DE CONSUMO			3.3.90.36.00	5.000,00			
OUTROS SERVIÇOS DE TERCEIROS - PESSOA FÍSICA			3.3.90.39.00	80.000,00			
OUTROS SERVIÇOS DE TERCEIROS - PESSOA JURÍDICA							
Outros Recursos Transferidos do FNDE	12.361.1211.1089.0000					10.000,00	10.000,00
4 DESPESAS DE CAPIT							
4 INVESTIMENTOS			4.4.90.52.00	10.000,00			
EQUIPAMENTOS E MATERIAL PERMANENTE							
FUNDEB 40% - Recurso Próprio	12.361.1211.2129.0000					354.000,00	354.000,00
3 DESPESAS CORREN							
3 OUTRAS DESPESAS CORRENTES			3.3.90.04.00	1.000,00			
CONTRATAÇÃO POR TEMPO DETERMINADO - PESSOAL CIVIL			3.3.90.14.00	1.000,00			
DIÁRIAS - CIVIL			3.3.90.30.00	50.000,00			
MATERIAL DE CONSUMO			3.3.90.31.00	2.000,00			
PREMIAÇÕES CULTURAIS, ARTÍSTICAS, CIENTÍFICAS, DESPORTI			3.3.90.36.00	100.000,00			
OUTROS SERVIÇOS DE TERCEIROS - PESSOA FÍSICA			3.3.90.39.00	200.000,00			
OUTROS SERVIÇOS DE TERCEIROS - PESSOA JURÍDICA							
Gestão Administrativa do Plano de Ações Articuladas - PAR	12.361.1217.2044.0000					6.000,00	6.000,00
3 DESPESAS CORREN							
3 OUTRAS DESPESAS CORRENTES			3.3.90.30.00	2.000,00			
MATERIAL DE CONSUMO			3.3.90.36.00	2.000,00			
OUTROS SERVIÇOS DE TERCEIROS - PESSOA FÍSICA			3.3.90.39.00	2.000,00			
OUTROS SERVIÇOS DE TERCEIROS - PESSOA JURÍDICA							
Implantação e Manutenção do Programa Saúde na Escola	12.361.1222.2045.0000						6.000,00



PORTAL DA TRANSPARENCIA MUNICIPAL
<http://cloud-it-solucoes.inf.br/transparencia/municipal/download/1-202002081009808.pdf>
 assinado por: idUser 88



PREFEITURA MUNICIPAL DE JUCATI
RUA RUI BARBOSA, 65 - CNPJ: 35450790/0001-91

Orçamento Programa - Exercício de 2021

QUADRO AUXILIAR DE DETALHAMENTO DA DESPESA

PODER 02 PODER EXECUTIVO
ORGÃO 07 SECRETARIA DE EDUCAÇÃO, CULTURA E DESPORTO
UNIDADE 00 SECRETARIA DE EDUCAÇÃO, CULTURA E DESPORTO

Aplicação Programada	Proj/Ativ	Finalidade F.R. - C.A.	Categoria	Detalhada	Total/Grupo	Total Categ	Total Func.
Implantação e Manutenção do Programa Saúde na Escola	12.361.1222.2045.0000					6.000,00	6.000,00
3 DESPESAS CORREN					6.000,00		
3 OUTRAS DESPESAS CORRENTES							
MATERIAL DE CONSUMO			3.3.90.30.00	2.000,00			
OUTROS SERVIÇOS DE TERCEIROS - PESSOA FÍSICA			3.3.90.36.00	2.000,00			
OUTROS SERVIÇOS DE TERCEIROS - PESSOA JURÍDICA			3.3.90.39.00	2.000,00			
Formação e Ampliação de Unidades Escolares - Próprio	12.361.1223.1085.0030					50.000,00	50.000,00
4 DESPESAS DE CAPIT					50.000,00		
4 INVESTIMENTOS							
OBRAS E INSTALAÇÕES			4.4.90.51.00	50.000,00			
de Móveis, Veículos e Eo. Diversos p/ Educação Básica - Recurso Próprio	12.361.1223.1066.0030					30.000,00	30.000,00
4 DESPESAS DE CAPIT					30.000,00		
4 INVESTIMENTOS							
EQUIPAMENTOS E MATERIAL PERMANENTE			4.4.90.52.60	30.000,00			
Manutenção do FUNDEB 60% - Recurso Próprio	12.361.1223.2122.0000					13.000,00	13.000,00
3 DESPESAS CORREN					8.000,00		
1 PESSOAL E ENCARGOS SOCIAIS							
CONTRATAÇÃO POR TEMPO DETERMINADO			3.1.90.04.00	2.000,00			
VENCIMENTOS E VANTAGENS FIXAS - PESSOAL CIVIL			3.1.90.11.00	2.000,00			
OBRIGAÇÕES PATRONAIS			3.1.90.13.00	1.000,00			
OUTRAS DESPESAS VARIÁVEIS - PESSOAL CIVIL			3.1.90.16.00	1.000,00			
INDENIZAÇÕES E RESTITUIÇÕES TRABALHISTAS			3.1.90.94.00	1.000,00			
OBRIGAÇÕES PATRONAIS - INTRA-ORÇAMENTÁRIO			3.1.91.13.00	1.000,00			
3 OUTRAS DESPESAS CORRENTES					2.000,00		
Outros Benefícios Assistenciais do servidor e do militar			3.3.90.08.00	1.000,00			
Aporte para Cobertura do Déficit Atuarial do RPPS			3.3.91.97.00	1.000,00			
Manutenção do FUNDEB 40% - Recurso Próprio	12.361.1223.2123.0000					10.000,00	10.000,00
3 DESPESAS CORREN					8.000,00		
1 PESSOAL E ENCARGOS SOCIAIS							
CONTRATAÇÃO POR TEMPO DETERMINADO			3.1.90.04.00	2.000,00			
VENCIMENTOS E VANTAGENS FIXAS - PESSOAL CIVIL			3.1.90.11.00	2.000,00			
OBRIGAÇÕES PATRONAIS			3.1.90.13.00	1.000,00			
OUTRAS DESPESAS VARIÁVEIS - PESSOAL CIVIL			3.1.90.16.00	1.000,00			
INDENIZAÇÕES E RESTITUIÇÕES TRABALHISTAS			3.1.90.94.00	1.000,00			
OBRIGAÇÕES PATRONAIS - INTRA-ORÇAMENTÁRIO			3.1.91.13.00	1.000,00			
3 OUTRAS DESPESAS CORRENTES					2.000,00		
Outros Benefícios Assistenciais do servidor e do militar			3.3.90.08.00	1.000,00			
Aporte para Cobertura do Déficit Atuarial do RPPS			3.3.91.97.00	1.000,00			
Manutenção das Atividades do Ensino Médio	12.362.1212.2048.0000					16.000,00	16.000,00
3 DESPESAS CORREN							



PORTAL DA TRANSPARENCIA MUNICIPAL
http://cloud.it-solucoes.inf.br/transparenciaMunicipal/download/1-202002081009808.pdf
assinado por: idUser 88

Documento Assinado Digitalmente por: JOSE EDNALDO PEIXOTO DE LIMA, RAISORANY JESSICA DIAS JUSTINO, LUIZ CARLOS DE ARAUJO, JOSE JOSIVALDO RUFINO DA SILVA
Acesse em: https://stc.ce.gov.br/epi/validaDoc.seam Código do documento: 588f6bde-ft09-4e02-858d-0f1d9a274c88



PREFEITURA MUNICIPAL DE JUCATI
RUA RUI BARBOSA, 65 - CNPJ:35450780/0001-91

Orçamento Programa - Exercício de 2021

QUADRO AUXILIAR DE DETALHAMENTO DA DESPESA

PODER: 02 PODER EXECUTIVO
ORGÃO: 07 SECRETARIA DE EDUCAÇÃO, CULTURA E ESPORTE
UNIDADE: 00 SECRETARIA DE EDUCAÇÃO, CULTURA E ESPORTE



17

Lei: Data:

Documento Assinado Digitalmente por: JOSE EDNALDO PEIXOTO DE LIMA, JAISON RANY JESSICA DIAS JUSTINO, LUIZ CARLOS DE ARAUJO, JOSE JOSIVALDO RUFINO DA SILVA
Acesse em: https://stc.ce.gov.br/epi/validarDoc.seam Código do documento: 588f6bde-f109-4e02-858d-0f1d9a274c88

Aplicação Programada	Proj/Aux	Finalidade F.R. - C.A.	Categoria	Detalhada	Total Grupo	Total Catog.	Total Func.
Manutenção das Atividades do Ensino Médio	12.362.1212.2046.0000					16.000,00	16.000,00
3 DESPESAS CORREN					8.000,00		
1 PESSOAL E ENCARGOS SOCIAIS							
CONTRATAÇÃO POR TEMPO DETERMINADO			3.1.90.04.00	2.000,00			
VENCIMENTOS E VANTAGENS FIXAS - PESSOAL CIVIL			3.1.90.11.00	2.000,00			
OBRIGAÇÕES PATRONAIS			3.1.90.13.00	1.000,00			
OUTRAS DESPESAS VARIÁVEIS - PESSOAL CIVIL			3.1.90.16.00	1.000,00			
INDENIZAÇÕES E RESTITUIÇÕES TRABALHISTAS			3.1.90.94.00	1.000,00			
OBRIGAÇÕES PATRONAIS - INTRA-ORÇAMENTÁRIO			3.1.91.13.00	1.000,00			
3 OUTRAS DESPESAS CORRENTES					8.000,00		
Outros Benefícios Assistenciais do servidor e do militar			3.3.90.08.00	1.000,00			
MATERIAL DE CONSUMO			3.3.90.30.00	2.000,00			
OUTROS SERVIÇOS DE TERCEIROS - PESSOA FÍSICA			3.3.90.36.00	2.000,00			
OUTROS SERVIÇOS DE TERCEIROS - PESSOA JURÍDICA			3.3.90.39.00	2.000,00			
Aporte para Cobertura do Déficit Atuarial do RPPS			3.3.91.97.00	1.000,00			
Manutenção e Implantação de Curso de pré-Vestibular	12.362.1212.2047.0000					5.000,00	5.000,00
3 DESPESAS CORREN					5.000,00		
3 OUTRAS DESPESAS CORRENTES							
MATERIAL DE CONSUMO			3.3.90.30.00	2.000,00			
OUTROS SERVIÇOS DE TERCEIROS - PESSOA FÍSICA			3.3.90.36.00	2.000,00			
OUTROS SERVIÇOS DE TERCEIROS - PESSOA JURÍDICA			3.3.90.39.00	2.000,00			
Manutenção do Programa Ensino Profissionalizante	12.363.1213.2048.0000					18.000,00	18.000,00
3 DESPESAS CORREN					8.000,00		
1 PESSOAL E ENCARGOS SOCIAIS							
CONTRATAÇÃO POR TEMPO DETERMINADO			3.1.90.04.00	2.000,00			
VENCIMENTOS E VANTAGENS FIXAS - PESSOAL CIVIL			3.1.90.11.00	2.000,00			
OBRIGAÇÕES PATRONAIS			3.1.90.13.00	1.000,00			
OUTRAS DESPESAS VARIÁVEIS - PESSOAL CIVIL			3.1.90.16.00	1.000,00			
INDENIZAÇÕES E RESTITUIÇÕES TRABALHISTAS			3.1.90.94.00	1.000,00			
OBRIGAÇÕES PATRONAIS - INTRA-ORÇAMENTÁRIO			3.1.91.13.00	1.000,00			
3 OUTRAS DESPESAS CORRENTES					8.000,00		
Outros Benefícios Assistenciais do servidor e do militar			3.3.90.08.00	1.000,00			
MATERIAL DE CONSUMO			3.3.90.30.00	2.000,00			
OUTROS SERVIÇOS DE TERCEIROS - PESSOA FÍSICA			3.3.90.36.00	2.000,00			
OUTROS SERVIÇOS DE TERCEIROS - PESSOA JURÍDICA			3.3.90.39.00	2.000,00			
Aporte para Cobertura do Déficit Atuarial do RPPS			3.3.91.97.00	1.000,00			
Manutenção do Transporte Escolar Universitário	12.364.1210.2049.0000					112.000,00	112.000,00
3 DESPESAS CORREN					112.000,00		
3 OUTRAS DESPESAS CORRENTES							
MATERIAL DE CONSUMO			3.3.90.30.00	5.000,00			
PASSAGENS E DESPESAS COM LOCOMOÇÃO			3.3.90.33.00	2.000,00			
OUTROS SERVIÇOS DE TERCEIROS - PESSOA FÍSICA			3.3.90.36.00	5.000,00			
OUTROS SERVIÇOS DE TERCEIROS - PESSOA JURÍDICA			3.3.90.39.00	100.000,00			
Manutenção da Educação Infantil - Recurso Próprio	12.365.1214.2130.0000					17.000,00	17.000,00
3 DESPESAS CORREN							



PORTAL DA TRANSPARENCIA MUNICIPAL
http://cloud-it-solucoes.inf.br/transparenciaMunicipal/download/1-202002081009808.pdf
assinado por: idUser 88



PREFEITURA MUNICIPAL DE JUCATI
 RUA RUI BARBOSA, 65 - CNPJ:35450790/0001-91

Orçamento Programa - Exercício de 2021

QUADRO AUXILIAR DE DETALHAMENTO DA DESPESA

PODER 02 PODER EXECUTIVO
 ORGÃO 07 SECRETARIA DE EDUCAÇÃO, CULTURA E DESPORTO
 UNIDADE 00 SECRETARIA DE EDUCAÇÃO, CULTURA E DESPORTO

Aplicação Programada	Proj/Ativ	Finalidade F.R. - C.A.	Categoria	Detalhada	TotalGrupo	Total Categ	Total Func
Manutenção da Educação Infantil - Recurso Próprio	12.395.1214.2130.0000					17.000,00	17.000,00
3 DESPESAS CORREN					17.000,00		
3 OUTRAS DESPESAS CORRENTES							
CONTRATAÇÃO POR TEMPO DETERMINADO - PESSOAL CIVIL			3.3.90.04.00	1.000,00			
DIÁRIAS - CIVIL			3.3.90.14.00	1.000,00			
MATERIAL DE CONSUMO			3.3.90.30.00	5.000,00			
OUTROS SERVIÇOS DE TERCEIROS - PESSOA FÍSICA			3.3.90.36.00	5.000,00			
OUTROS SERVIÇOS DE TERCEIROS - PESSOA JURÍDICA			3.3.90.39.00	5.000,00			
Inclusão do Programa Educação Especial	12.367.1219.2050.0000					27.000,00	27.000,00
3 DESPESAS CORREN					14.000,00		
1 PESSOAL E ENCARGOS SOCIAIS							
CONTRATAÇÃO POR TEMPO DETERMINADO			3.1.90.04.00	5.000,00			
VENCIMENTOS E VANTAGENS FIXAS - PESSOAL CIVIL			3.1.90.11.00	5.000,00			
OBRIGAÇÕES PATRONAIS			3.1.90.13.00	1.000,00			
OUTRAS DESPESAS VARIÁVEIS - PESSOAL CIVIL			3.1.90.18.00	1.000,00			
INDENIZAÇÕES E RESTITUIÇÕES TRABALHISTAS			3.1.90.94.00	1.000,00			
OBRIGAÇÕES PATRONAIS - INTRA-ORÇAMENTÁRIO			3.1.91.13.00	1.000,00			
3 OUTRAS DESPESAS CORRENTES					13.000,00		
Outros Benefícios Assistenciais do servidor e do militar			3.3.90.06.00	1.000,00			
MATERIAL DE CONSUMO			3.3.90.30.00	5.000,00			
OUTROS SERVIÇOS DE TERCEIROS - PESSOA FÍSICA			3.3.90.36.00	3.000,00			
OUTROS SERVIÇOS DE TERCEIROS - PESSOA JURÍDICA			3.3.90.39.00	3.000,00			
Aporte para Cobertura do Deficit Atuarial do RPPS			3.3.91.97.00	1.000,00			
Manutenção do Programa Inclusão Digital	12.573.1218.2051.0000					27.000,00	27.000,00
3 DESPESAS CORREN					11.000,00		
1 PESSOAL E ENCARGOS SOCIAIS							
CONTRATAÇÃO POR TEMPO DETERMINADO			3.1.90.04.00	5.000,00			
VENCIMENTOS E VANTAGENS FIXAS - PESSOAL CIVIL			3.1.90.11.00	5.000,00			
INDENIZAÇÕES E RESTITUIÇÕES TRABALHISTAS			3.1.90.94.00	1.000,00			
3 OUTRAS DESPESAS CORRENTES					16.000,00		
MATERIAL DE CONSUMO			3.3.90.30.00	5.000,00			
OUTROS SERVIÇOS DE TERCEIROS - PESSOA FÍSICA			3.3.90.36.00	5.000,00			
OUTROS SERVIÇOS DE TERCEIROS - PESSOA JURÍDICA			3.3.90.39.00	5.000,00			
Aporte para Cobertura do Deficit Atuarial do RPPS			3.3.91.97.00	1.000,00			
Manutenção do Programa Horta Escolar	12.606.1220.2062.0000					20.000,00	20.000,00
3 DESPESAS CORREN					20.000,00		
3 OUTRAS DESPESAS CORRENTES							
MATERIAL DE CONSUMO			3.3.90.30.00	5.000,00			
Material, Bem ou Serviço para Distribuição Gratuita			3.3.90.32.00	5.000,00			
OUTROS SERVIÇOS DE TERCEIROS - PESSOA FÍSICA			3.3.90.36.00	5.000,00			
OUTROS SERVIÇOS DE TERCEIROS - PESSOA JURÍDICA			3.3.90.39.00	5.000,00			
Subvenções a Entidades Sem Fins Lucrativos	13.123.0401.2053.0000					5.000,00	5.000,00
3 DESPESAS CORREN					5.000,00		
3 OUTRAS DESPESAS CORRENTES							
SUBVENÇÕES SOCIAIS			3.3.50.43.00	5.000,00			



PORTAL DA TRANSPARENCIA MUNICIPAL
<http://cloud-it-solucoes.inf.br/transparencia/municipal/download/1-202002081009808.pdf>
 assinado por: idUser 88



Lei 15

Documento Assinado Digitalmente por: JOSE EDNALDO PEIXOTO DE LIMA, JAISORANY JESSICA DIAS JUSTINO, LUIZ CARLOS DE ARAUJO, JOSE JOSIVALDO RUFINO DA SILVA
 Acesso em: https://stc.ce.gov.br/epi/validaDoc.seam?codigo=documento:588f8bde-f1d9-4e02-858d-0f1d9a2749f8



PREFEITURA MUNICIPAL DE JUCATI
RUA RUI BARBOSA, 65 - CNPJ:35450790/0001-01

Orçamento Programa - Exercício de 2021

QUADRO AUXILIAR DE DETALHAMENTO DA DESPESA

PODER 02 PODER EXECUTIVO
ORGÃO 07 SECRETARIA DE EDUCAÇÃO, CULTURA E DESPORTO
UNIDADE 00 SECRETARIA DE EDUCAÇÃO, CULTURA E DESPORTO

Aplicação Programada	Proj/Ativ	Finalidade F.R. - C.A.	Categoria	Detalhada	Total Grupo	Total Catag.	Total Func.
Promoção de Eventos e Festividades	13.995.1302.2054.0000					748.000,00	748.000,00
3 DESPESAS CORREN					748.000,00		
3 OUTRAS DESPESAS CORRENTES							
MATERIAL DE CONSUMO			3.3.90.30.00	10.000,00			
OUTROS SERVIÇOS DE TERCEIROS - PESSOA FÍSICA			3.3.90.36.00	56.000,00			
OUTROS SERVIÇOS DE TERCEIROS - PESSOA JURÍDICA			3.3.90.39.00	680.000,00			
Esporte e Lazer	27.813.2702.2055.0000					17.000,00	17.000,00
3 DESPESAS CORREN					17.000,00		
3 OUTRAS DESPESAS CORRENTES							
MATERIAL DE CONSUMO			3.3.90.30.00	5.000,00			
Material, Bem ou Serviço para Distribuição Gratuita			3.3.90.32.00	5.000,00			
OUTROS SERVIÇOS DE TERCEIROS - PESSOA FÍSICA			3.3.90.36.00	5.000,00			
OUTROS SERVIÇOS DE TERCEIROS - PESSOA JURÍDICA			3.3.90.39.00	2.000,00			
TOTAL						2.000,00	2.000,00



PORTAL DA TRANSPARENCIA MUNICIPAL
<http://cloud-it-solucoes.inf.br/transparenciaMunicipal/download/1-20200208100908.pdf>
assinado por: idUser 88



Lei Data: 19

Documento Assinado Digitalmente por: JOSE EDNALDO PEIXOTO DE LIMA, JAISORANY JESSICA DIAS JUSTINO, LUIZ CARLOS DE ARAUJO, JOSE JOSIVALDO RUFINO DA SILVA
Acesse em: <https://stc.ce.tec.pe.gov.br/epi/validaDoc.seam> Código do documento: 588f6bde-f709-4e02-858d-0f1d9a274cf8



PREFEITURA MUNICIPAL DE JUCATI
RUA RUI BARBOSA, 65 - CNPJ:36460790/0001-91

Orçamento Programa - Exercício de 2021

QUADRO AUXILIAR DE DETALHAMENTO DA DESPESA

PODER 02 PODER EXECUTIVO
ORGÃO 07 SECRETARIA DE EDUCAÇÃO, CULTURA E DESPORTO
UNIDADE 01 FUNDEB



Documento Assinado Digitalmente por: JOSE EDNALDO PEREIRA DE LIMA, JAISORANY JESSICA DIAS JUSTINO, LUIZ CARLOS DE ARAUJO, JOSE JOSIVALDO RUFINO DA SILVA
Acesse em: https://stc.tee.pe.gov.br/epv/validaDoc.seam?codigo_documento=588f8bde-f1d9-4e02-855d-0f1d9a274c18

Aplicação Programada	Proj/Ativ	Finalidade F.R. - C.A.	Categoria	Detalhada	Total/Grupo	Total Categ.	Total Func.
Aquisição de Veículos, Móveis, Máquinas e Equipamentos Diversos	12.361.1204.1013.0000					50.000,00	50.000,00
4 DESPESAS DE CAPIT					50.000,00		
4 INVESTIMENTOS						50.000,00	
EQUIPAMENTOS E MATERIAL PERMANENTE			4.4.90.62.00	50.000,00			
Aquisição de Imóveis para o Ensino	12.361.1208.1014.0000					20.000,00	20.000,00
4 DESPESAS DE CAPIT					20.000,00		
4 INVESTIMENTOS						20.000,00	
AQUISIÇÃO DE IMÓVEIS			4.4.90.61.00	20.000,00			
Implantação do Programa de Transporte Escolar	12.361.1209.2056.0050					50.000,00	50.000,00
3 DESPESAS CORREN					50.000,00		
3 OUTRAS DESPESAS CORRENTES						50.000,00	
MATERIAL DE CONSUMO			3.3.90.30.00	30.000,00			
PASSAGENS E DESPESAS COM LOCOMOÇÃO			3.3.90.33.00	5.000,00			
OUTROS SERVIÇOS DE TERCEIROS - PESSOA FÍSICA			3.3.90.36.00	5.000,00			
OUTROS SERVIÇOS DE TERCEIROS - PESSOA JURÍDICA			3.3.90.39.00	10.000,00			
Gestão Administrativa das Atividades do FUNDEB - 40%	12.361.1211.2057.0000					4.028.000,00	4.028.000,00
3 DESPESAS CORREN					3.475.000,00		
1 PESSOAL E ENCARGOS SOCIAIS						3.475.000,00	
CONTRATAÇÃO POR TEMPO DETERMINADO			3.1.90.04.00	1.530.000,00			
VENCIMENTOS E VANTAGENS FIXAS - PESSOAL CIVIL			3.1.90.11.00	1.100.000,00			
OBRIGAÇÕES PATRONAIS			3.1.90.13.00	330.000,00			
OUTRAS DESPESAS VARIÁVEIS - PESSOAL CIVIL			3.1.90.16.00	1.000,00			
INDENIZAÇÕES E RESTITUIÇÕES TRABALHISTAS			3.1.90.94.00	300.000,00			
OBRIGAÇÕES PATRONAIS - INTRA-ORÇAMENTÁRIO			3.1.91.13.00	185.000,00			
3 OUTRAS DESPESAS CORRENTES					552.000,00		
Outros Benefícios Assistenciais do servidor e do militar			3.3.90.08.00	35.000,00			
MATERIAL DE CONSUMO			3.3.90.30.00	400.000,00			
PREMIAÇÕES CULTURAIS, ARTÍSTICAS, CIENTÍFICAS, DESPORTI			3.3.90.31.00	2.000,00			
OUTROS SERVIÇOS DE TERCEIROS - PESSOA FÍSICA			3.3.90.36.00	10.000,00			
OUTROS SERVIÇOS DE TERCEIROS - PESSOA JURÍDICA			3.3.90.38.00	100.000,00			
Aporte para Cobertura do Déficit Atuarial do RPPS			3.3.91.97.00	5.000,00			
Gestão Administrativa das Atividades do FUNDEB - 60%	12.361.1211.2058.0000					6.442.000,00	6.442.000,00
3 DESPESAS CORREN					6.372.000,00		
1 PESSOAL E ENCARGOS SOCIAIS						6.372.000,00	
CONTRATAÇÃO POR TEMPO DETERMINADO			3.1.90.04.00	1.900.000,00			
VENCIMENTOS E VANTAGENS FIXAS - PESSOAL CIVIL			3.1.90.11.00	3.350.000,00			
OBRIGAÇÕES PATRONAIS			3.1.90.13.00	360.000,00			
OUTRAS DESPESAS VARIÁVEIS - PESSOAL CIVIL			3.1.90.16.00	1.000,00			
INDENIZAÇÕES E RESTITUIÇÕES TRABALHISTAS			3.1.90.94.00	310.000,00			
RESSARCIMENTO DE DESPESAS DE PESSOAL REQUISITADO			3.1.90.96.00	1.000,00			
OBRIGAÇÕES PATRONAIS - INTRA-ORÇAMENTÁRIO			3.1.91.13.00	500.000,00			
3 OUTRAS DESPESAS CORRENTES					70.000,00		
Outros Benefícios Assistenciais do servidor e do militar			3.3.90.08.00	65.000,00			
Aporte para Cobertura do Déficit Atuarial do RPPS			3.3.91.97.00	5.000,00			



PORTAL DA TRANSPARENCIA MUNICIPAL
http://cloud.it-solucoes.inf.br/transparenciaMunicipal/download/1-202002081009808.pdf
assinado por: idUser 88



PREFEITURA MUNICIPAL DE JUCATI
RUA RUI BARBOSA, 65 - CNPJ:35450790/0001-91

Orçamento Programa - Exercício de 2021

QUADRO AUXILIAR DE DETALHAMENTO DA DESPESA

PODER 02 PODER EXECUTIVO
ORGAO 07 SECRETARIA DE EDUCAÇÃO, CULTURA E DESPORTO
UNIDADE 01 FUNDEB

de 21
Lei Data:

Documento Assinado Digitalmente por: JOSE EDNALDO PEIXOTO DE LIMA, JAISON ANY JESSICA DIAS JUSTINO, LUIZ CARLOS DE ARAUJO, JOSE JOSIVALDO RUFINO DA SILVA
Acesse em: https://stc.ce.tec.pe.gov.br/epi/validadaDoc.seam Código do documento: 588f6bde-f1d9-4e02-855d-0f1d9a274c88

Aplicação Programada	Proj/Ativ	Finalidade	Categoria	Detalhada	Total Grupo	Total Categ.	Total Func.
		F.R. - C.A.					
Gestão Administrativa das Atividades da Educação Infantil - 12.365.1214.2060.0000							
40%	3	DESPESAS CORRENTE			536.000,00	576.000,00	0,00
	1	PESSOAL E ENCARGOS SOCIAIS					
		CONTRATAÇÃO POR TEMPO DETERMINADO	3.1.90.04.00	400.000,00			
		VENCIMENTOS E VANTAGENS FIXAS - PESSOAL CIVIL	3.1.90.11.00	40.000,00			
		OBRIGAÇÕES PATRONAIS	3.1.90.13.00	75.000,00			
		OUTRAS DESPESAS VARIÁVEIS - PESSOAL CIVIL	3.1.90.18.00	1.000,00			
		INDENIZAÇÕES E RESTITUIÇÕES TRABALHISTAS	3.1.90.94.00	15.000,00			
		OBRIGAÇÕES PATRONAIS - INTRA-ORÇAMENTÁRIO	3.1.91.13.00	5.000,00			
	3	OUTRAS DESPESAS CORRENTES			40.000,00		
		Outros Benefícios Assistenciais do servidor e do militar	3.3.90.06.00	6.000,00			
		MATERIAL DE CONSUMO	3.3.90.30.00	20.000,00			
		OUTROS SERVIÇOS DE TERCEIROS - PESSOA FÍSICA	3.3.90.36.00	5.000,00			
		OUTROS SERVIÇOS DE TERCEIROS - PESSOA JURÍDICA	3.3.90.38.00	5.000,00			
		Aporte para Cobertura do Déficit Atuarial do RPPS	3.3.91.97.00	5.000,00			
Gestão Administrativa das Atividades da Educação Infantil - 12.365.1214.2060.0000							
40%	3	DESPESAS CORRENTE			713.000,00	723.000,00	0,00
	1	PESSOAL E ENCARGOS SOCIAIS					
		CONTRATAÇÃO POR TEMPO DETERMINADO	3.1.90.04.00	325.000,00			
		VENCIMENTOS E VANTAGENS FIXAS - PESSOAL CIVIL	3.1.90.11.00	250.000,00			
		OBRIGAÇÕES PATRONAIS	3.1.90.13.00	60.000,00			
		OUTRAS DESPESAS VARIÁVEIS - PESSOAL CIVIL	3.1.90.18.00	2.000,00			
		INDENIZAÇÕES E RESTITUIÇÕES TRABALHISTAS	3.1.90.94.00	35.000,00			
		RESSARCIMENTO DE DESPESAS DE PESSOAL REQUISITADO	3.1.90.95.00	1.000,00			
		OBRIGAÇÕES PATRONAIS - INTRA-ORÇAMENTÁRIO	3.1.91.13.00	40.000,00			
	3	OUTRAS DESPESAS CORRENTES			10.000,00		
		Outros Benefícios Assistenciais do servidor e do militar	3.3.90.06.00	5.000,00			
		Aporte para Cobertura do Déficit Atuarial do RPPS	3.3.91.97.00	5.000,00			
Gestão Administrativa das Atividades da Educação de Jovens e Adultos - 40%							
	3	DESPESAS CORRENTE			15.000,00	41.000,00	0,00
	1	PESSOAL E ENCARGOS SOCIAIS					
		CONTRATAÇÃO POR TEMPO DETERMINADO	3.1.90.04.00	5.000,00			
		VENCIMENTOS E VANTAGENS FIXAS - PESSOAL CIVIL	3.1.90.11.00	5.000,00			
		OBRIGAÇÕES PATRONAIS	3.1.90.13.00	2.000,00			
		OUTRAS DESPESAS VARIÁVEIS - PESSOAL CIVIL	3.1.90.18.00	1.000,00			
		INDENIZAÇÕES E RESTITUIÇÕES TRABALHISTAS	3.1.90.94.00	1.000,00			
		OBRIGAÇÕES PATRONAIS - INTRA-ORÇAMENTÁRIO	3.1.91.13.00	1.000,00			
	3	OUTRAS DESPESAS CORRENTES			26.000,00		
		Outros Benefícios Assistenciais do servidor e do militar	3.3.90.06.00	5.000,00			
		MATERIAL DE CONSUMO	3.3.90.30.00	10.000,00			
		OUTROS SERVIÇOS DE TERCEIROS - PESSOA FÍSICA	3.3.90.36.00	5.000,00			
		OUTROS SERVIÇOS DE TERCEIROS - PESSOA JURÍDICA	3.3.90.38.00	5.000,00			
		Aporte para Cobertura do Déficit Atuarial do RPPS	3.3.91.97.00	1.000,00			
Gestão Administrativa das Atividades da Educação de Jovens e Adultos - 60%							
	3	DESPESAS CORRENTE				25.000,00	0,00



PORTAL DA TRANSPARENCIA MUNICIPAL
http://cloud-it-solucoes.inf.br/transparenciaMunicipal/download/1-202002081009808.pdf
assinado por: idUser 88



QUADRO AUXILIAR DE DETALHAMENTO DA DESPESA



PODER 02 PODER EXECUTIVO
 ORGÃO 07 SECRETARIA DE EDUCAÇÃO, CULTURA E DESPORTO
 UNIDADE 01 FUNDEB

Aplicação Programada	Proj/Ativ	Finalidade F.R. - C.A.	Categoria	Detalhada	Total/Grupo	Total Categ.	Func.
Gestão Administrativa das Atividades da Educação de Jovens e Adultos - 60%	12.366.1215.2082.0000						25.000,00
3	DESPESAS CORREN					25.000,00	
1	PESSOAL E ENCARGOS SOCIAIS				19.000,00		
	CONTRATAÇÃO POR TEMPO DETERMINADO		3.1.90.04.00	5.000,00			
	VENCIMENTOS E VANTAGENS FIXAS - PESSOAL CIVIL		3.1.90.11.00	5.000,00			
	OBRIGAÇÕES PATRONAIS		3.1.90.13.00	5.000,00			
	OUTRAS DESPESAS VARIÁVEIS - PESSOAL CIVIL		3.1.90.16.00	1.000,00			
	INDENIZAÇÕES E RESTITUIÇÕES TRABALHISTAS		3.1.90.94.00	1.000,00			
	RESSARCIMENTO DE DESPESAS DE PESSOAL REQUISITADO		3.1.90.96.00	1.000,00			
	OBRIGAÇÕES PATRONAIS - INTRA-ORÇAMENTÁRIO		3.1.91.13.00	1.000,00			
3	OUTRAS DESPESAS CORRENTES				6.000,00		
	Outros Benefícios Assistenciais do servidor e do militar		3.3.90.08.00	5.000,00			
	Aporte para Cobertura do Déficit Atuarial do RPPS		3.3.91.97.00	1.000,00			
						11.950,00	





PREFEITURA MUNICIPAL DE JUCATI
RUA RUI BARBOSA, 65 - CNPJ:35450793/0001-91

Orçamento Programa - Exercício de 2021

QUADRO AUXILIAR DE DETALHAMENTO DA DESPESA



Documento Assinado Digitalmente por: JOSÉ EDNALDO PEIXOTO DE LIMA JAISORANY JESSICA DIAS JUSTINO, LUIZ CARLOS DE ARAUJO, JOSE JOSIVALDO RUFINO DA SILVA
Acesso em: https://stc.tee.pe.gov.br/epi/validaDoc.seam?codigo_documento=588f6bde-f1d9-4e02-856d-0f1d9a274c68
Página 23
Lei: Data:

PODER 02 PODER EXECUTIVO
ORGÃO 07 SECRETARIA DE EDUCAÇÃO, CULTURA E DESPORTO
UNIDADE 02 SECRETARIA DE EDUCAÇÃO - FNDE

Aplicação Programada	Proj/Ativ	Finalidade F.R. - C.A.	Categoria	Detalhada	TotalGrupo	Total Categ.	Total Func.
Manutenção de Merenda Escolar	12.308.1207.2088.0000					260.000,00	260.000,00
3 DESPESAS CORREN						260.000,00	
3 OUTRAS DESPESAS CORRENTES							
MATERIAL DE CONSUMO			3.3.90.30.00	260.000,00			
Manutenção do Transporte Escolar	12.361.1209.2041.0000					320.000,00	320.000,00
3 DESPESAS CORREN						320.000,00	
3 OUTRAS DESPESAS CORRENTES							
MATERIAL DE CONSUMO			3.3.90.30.00	5.000,00			
OUTROS SERVIÇOS DE TERCEIROS - PESSOA FÍSICA			3.3.90.36.00	5.000,00			
OUTROS SERVIÇOS DE TERCEIROS - PESSOA JURÍDICA			3.3.90.39.00	310.000,00			
Form. e/ou Ampliação de Escolas do Ensino Infantil - FNDE	12.361.1211.1071.0000					300.000,00	300.000,00
4 DESPESAS DE CAPIT						300.000,00	
4 INVESTIMENTOS							
OBRAS E INSTALAÇÕES			4.4.90.51.00	300.000,00			
Manutenção do Programa Salário Educação	12.361.1211.2042.0000					380.000,00	380.000,00
3 DESPESAS CORREN						380.000,00	
3 OUTRAS DESPESAS CORRENTES							
MATERIAL DE CONSUMO			3.3.90.30.00	328.000,00			
PASSAGENS E DESPESAS COM LOCOMOÇÃO			3.3.90.33.00	2.000,00			
OUTROS SERVIÇOS DE TERCEIROS - PESSOA FÍSICA			3.3.90.36.00	2.000,00			
OUTROS SERVIÇOS DE TERCEIROS - PESSOA JURÍDICA			3.3.90.39.00	48.000,00			
Manutenção do PDDE	12.361.1216.2043.0000					20.000,00	20.000,00
3 DESPESAS CORREN						20.000,00	
3 OUTRAS DESPESAS CORRENTES							
CONTRIBUIÇÕES			3.3.50.41.00	5.000,00			
MATERIAL DE CONSUMO			3.3.90.30.00	2.000,00			
OUTROS SERVIÇOS DE TERCEIROS - PESSOA FÍSICA			3.3.90.36.00	2.000,00			
OUTROS SERVIÇOS DE TERCEIROS - PESSOA JURÍDICA			3.3.90.39.00	11.000,00			
Corr. Reform. e/ou Ampliação de Escolas do Ensino Infantil - FNDE	12.365.1214.1072.0000					10.000,00	10.000,00
4 DESPESAS DE CAPIT						10.000,00	
4 INVESTIMENTOS							
OBRAS E INSTALAÇÕES			4.4.90.51.00	10.000,00			
TOTAL						1.260.000,00	



PORTAL DA TRANSPARENCIA MUNICIPAL
http://cloud.it-solucoes.inf.br/transparenciaMunicipal/download/1-20200208-100908.pdf
assinado por: idUser 88

JOSÉ EDNALDO PEIXOTO DE LIMA JAISORANY JESSICA DIAS JUSTINO, LUIZ CARLOS DE ARAUJO, JOSE JOSIVALDO RUFINO DA SILVA



PREFEITURA MUNICIPAL DE JUCATI
RUA RUI BARBOSA, 65 - CNPJ:35450790/0001-91

Orçamento Programa - Exercício de 2021

QUADRO AUXILIAR DE DETALHAMENTO DA DESPESA



Lei nº 24
Data:

PODER 02 PODER EXECUTIVO
ORGÃO 08 SECRETARIA DE SERVIÇOS PÚBLICOS
UNIDADE 01 SECRETARIA DE SERVIÇOS PÚBLICOS

Aplicação Programada	Proj/Ativ	Finalidade F.R. - C.A.	Categoria	Detalhada	Total Grupo	Total Categ.	Total Func.
Construção, Reforma e/ou Ampliação de Unidades Escolares	12.361.1208.1018.0000					10.000,00	10.000,00
4 DESPESAS DE CAPIT					10.000,00		
4 INVESTIMENTOS			4.4.90.51.00	10.000,00			
OBRAS E INSTALAÇÕES							
Construção, Reforma e/ou Ampliação de Creches	12.365.1214.1017.0000					20.000,00	20.000,00
4 DESPESAS DE CAPIT					20.000,00		
4 INVESTIMENTOS			4.4.90.51.00	20.000,00			
OBRAS E INSTALAÇÕES							
Manutenção dos Prédios Públicos e Patrimônio Histórico	13.301.1801.1018.0000					10.000,00	10.000,00
4 DESPESAS DE CAPIT					10.000,00		
4 INVESTIMENTOS			4.4.90.51.00	10.000,00			
OBRAS E INSTALAÇÕES							
Adquirição de Veículos, Móveis, Máquinas e Equipamentos	15.122.0401.1016.0000					30.000,00	30.000,00
4 DESPESAS DE CAPIT					30.000,00		
4 INVESTIMENTOS			4.4.90.52.00	30.000,00			
EQUIPAMENTOS E MATERIAL PERMANENTE							
Manutenção das Atividades Gerais da Secretaria	15.122.0401.2083.0000					3.073.000,00	3.073.000,00
3 DESPESAS CORRENTES					1.401.000,00		
1 PESSOAL E ENCARGOS SOCIAIS							
CONTRATAÇÃO POR TEMPO DETERMINADO			3.1.90.04.00	700.000,00			
VENCIMENTOS E VANTAGENS FIXAS - PESSOAL CIVIL			3.1.90.11.00	400.000,00			
OBRIGAÇÕES PATRONAIS			3.1.90.13.00	10.000,00			
OUTRAS DESPESAS VARIÁVEIS - PESSOAL CIVIL			3.1.90.16.00	1.000,00			
INDENIZAÇÕES E RESTITUIÇÕES TRABALHISTAS			3.1.90.94.00	280.000,00			
OBRIGAÇÕES PATRONAIS - INTRA-ORÇAMENTÁRIO			3.1.91.13.00	10.000,00			
3 OUTRAS DESPESAS CORRENTES					1.672.000,00		
DIÁRIAS - CIVIL			3.3.90.14.00	1.000,00			
MATERIAL DE CONSUMO			3.3.90.30.00	1.000.000,00			
PREMIAÇÕES CULTURAIS, ARTÍSTICAS, CIENTÍFICAS, DESPORTI			3.3.90.31.00	2.000,00			
PASSAGENS E DESPESAS COM LOCOMOÇÃO			3.3.90.33.00	2.000,00			
Outras Despesas de Pessoal decorrentes de Contratos de Terce			3.3.90.34.00	1.000,00			
OUTROS SERVIÇOS DE TERCEIROS - PESSOA FÍSICA			3.3.90.36.00	60.000,00			
LOCAÇÃO DE MÃO-DE-OBRA			3.3.90.37.00	1.000,00			
OUTROS SERVIÇOS DE TERCEIROS - PESSOA JURÍDICA			3.3.90.39.00	600.000,00			
Aporte para Cobertura do Deficit Atuarial do RPPS			3.3.91.97.00	5.000,00			
Execução de Obras de Pavimentação - Calçamento	15.451.1502.1020.0000					500.000,00	500.000,00
Melo-Pio					500.000,00		
4 DESPESAS DE CAPIT							
4 INVESTIMENTOS			4.4.90.51.00	500.000,00			
OBRAS E INSTALAÇÕES							
Construção, Ampliação e/ou Reforma de Prédios Públicos	15.451.1502.1021.0000					1.000,00	1.000,00
4 DESPESAS DE CAPIT							

PORTAL DA TRANSPARENCIA MUNICIPAL
http://cloud.it-solucoes.inf.br/transparenciaMunicipal/download/1-202002081009008.pdf
assinado por: idUser 88

Documento Assinado Digitalmente por: JOSE EDNALDO PEIXOTO DE LIMA, JAISORANY JESSICA DIAS JUSTINO, LUIZ CARLOS DE ARAUJO, JOSE JOSIVALDO RUFINO DA SILVA
Acesse em: https://stc.tee.pe.gov.br/epv/validaDoc.seam Código do documento: 588f6bde-ft09-4e02-858d-0410-0a274c88



PREFEITURA MUNICIPAL DE JUCATI
RUA RUI BARBOSA, 65 - CNPJ:354.60790/0001-91

Orçamento Programa - Exercício de 2021

QUADRO AUXILIAR DE DETALHAMENTO DA DESPESA



Documento Assinado Digitalmente por: JOSÉ EDNALDO PEIXOTO DE LIMA, JAISORANY JESSICA DIAS JUSTINO, LUIZ CARLOS DE ARAUJO, JOSÉ JOSIVALDO RUIFINO DA SILVA
 Acesso em: https://stc.ce.pe.gov.br/epv/validarDoc.seam?codigo_documento=588f6bde-f1d9-4e02-856d-0f1d9a274c88

PODER 02 PODER EXECUTIVO
 ORGÃO 08 SECRETARIA DE SERVIÇOS PÚBLICOS
 UNIDADE 01 SECRETARIA DE SERVIÇOS PÚBLICOS

Aplicação Programada	ProjAtiv	Finalidade FR. - CA.	Categoria	Detalhada	TotalGrupo	Total Categ.	Func.
Construção, Ampliação e/ou Reforma de Prédios Públicos	15.451.1502.1021.0000						1.000,00
4 DESPESAS DE CAPIT						1.000,00	
4 INVESTIMENTOS							
OBRAS E INSTALAÇÕES			4.4.90.51.00	1.000,00			
Obras em Praças, Parques, Jardins e Áreas de Lazer Públicas	15.451.1502.1022.0000						290.000,00
4 DESPESAS DE CAPIT						290.000,00	
4 INVESTIMENTOS							
OBRAS E INSTALAÇÕES			4.4.90.51.00	290.000,00			
de Obras em Camêbio: Construção, Reformas e	15.451.1502.1023.0000						5.000,00
4 DESPESAS DE CAPIT						5.000,00	
4 INVESTIMENTOS							
OBRAS E INSTALAÇÕES			4.4.90.51.00	5.000,00			
Construção de Obras: Muros, Escadarias, Rampas e Passarelas Públicas	15.451.1502.1024.0000						5.000,00
4 DESPESAS DE CAPIT						5.000,00	
4 INVESTIMENTOS							
OBRAS E INSTALAÇÕES			4.4.90.51.00	5.000,00			
Construção de Obras: Construção, Reforma e Ampliação em Praças e Passagens Molhadas	15.451.1502.1025.0000						5.000,00
4 DESPESAS DE CAPIT						5.000,00	
4 INVESTIMENTOS							
OBRAS E INSTALAÇÕES			4.4.90.51.00	5.000,00			
Apropriação de Imóveis	15.451.1502.1026.0000						20.000,00
4 DESPESAS DE CAPIT						20.000,00	
4 INVESTIMENTOS							
AQUISIÇÃO DE MÓVEIS			4.4.90.51.00	20.000,00			
Construção do Portal da Cidade	15.451.1502.1027.0000						5.000,00
4 DESPESAS DE CAPIT						5.000,00	
4 INVESTIMENTOS							
OBRAS E INSTALAÇÕES			4.4.90.51.00	5.000,00			
Manutenção de Pavimentação e Reposição de Calçamento	15.451.1502.2064.0000						15.000,00
3 DESPESAS CORREN						15.000,00	
3 OUTRAS DESPESAS CORRENTES							
MATERIAL DE CONSUMO				3.3.90.30.00	5.000,00		
OUTROS SERVIÇOS DE TERCEIROS - PESSOA FÍSICA				3.3.90.36.00	5.000,00		
OUTROS SERVIÇOS DE TERCEIROS - PESSOA JURÍDICA				3.3.90.39.00	5.000,00		
Capacitação, Treinamento e Qualificação de Servidores	15.452.1501.2065.0000						15.000,00
3 DESPESAS CORREN						15.000,00	



PORTAL DA TRANSPARENCIA MUNICIPAL
<http://cloudtfsolucoes.inf.br/transparencia/municipal/download/1-2020002061009808.pdf>
 assinado por: idUser 88



PREFEITURA MUNICIPAL DE JUCATI
RUA RUI BARBOSA, 65 - CNPJ:354507900001-91

Orçamento Programa - Exercício de 2021

QUADRO AUXILIAR DE DETALHAMENTO DA DESPESA



Documento Assinado Digitalmente por: JOSE EDNALDO PEIXOTO DE LIMA, FAISORANY JESSICA DIAS JUSTINO, LUIZ CARLOS DE ARAUJO, JOSE JOSIVALDO RUFINO DA SILVA
Acesse em: https://stece.ce.gov.br/epv/validaDoc.seam?codigo=38816de-fid9-4602-855d-01fd9a274c88

26
Lei: Data:

PODER 02 PODER EXECUTIVO
ORGÃO 08 SECRETARIA DE SERVIÇOS PÚBLICOS
UNIDADE 01 SECRETARIA DE SERVIÇOS PÚBLICOS

Aplicação Programada	Proj/Ativ	Finalidade F.R. - C.A.	Categoria	Detalhada	Total Grupo	Total Categ.	Total Func.
Capacitação, Treinamento e Qualificação de Servidores	18.452.1501.2065.0000					15.000,00	15.000,00
3 DESPESAS CORREN						15.000,00	
3 OUTRAS DESPESAS CORRENTES						15.000,00	
MATERIAL DE CONSUMO			3.3.90.30.00	5.000,00			
OUTROS SERVIÇOS DE TERCEIROS - PESSOA FÍSICA			3.3.90.36.00	5.000,00			
OUTROS SERVIÇOS DE TERCEIROS - PESSOA JURÍDICA			3.3.90.39.00	5.000,00			
Construção, Reforma e/ou Ampliação de	16.482.1601.1028.0000					10.000,00	10.000,00
1 DESPESAS DE CAPIT						10.000,00	
4 INVESTIMENTOS						10.000,00	
OBRAS E INSTALAÇÕES			4.4.90.51.00	10.000,00			
Sanitárias - Área Rural	17.511.1701.1057.0000					200.000,00	200.000,00
4 DESPESAS DE CAPIT						200.000,00	
4 INVESTIMENTOS						200.000,00	
OBRAS E INSTALAÇÕES			4.4.90.51.00	200.000,00			
Construção, Reforma e/ou Ampliação de Saneamento	17.512.1701.1029.0000					20.000,00	20.000,00
4 DESPESAS DE CAPIT						20.000,00	
4 INVESTIMENTOS						20.000,00	
OBRAS E INSTALAÇÕES			4.4.90.51.00	20.000,00			
Construção e/ou Melhoria de Banheiros Públicos	17.512.1701.1030.0000					30.000,00	30.000,00
4 DESPESAS DE CAPIT						30.000,00	
4 INVESTIMENTOS						30.000,00	
OBRAS E INSTALAÇÕES			4.4.90.51.00	30.000,00			
Melhorias Sanitárias - Área Urbana	17.512.1701.1096.0000					10.000,00	10.000,00
4 DESPESAS DE CAPIT						10.000,00	
4 INVESTIMENTOS						10.000,00	
OBRAS E INSTALAÇÕES			4.4.90.51.00	10.000,00			
Manutenção, Limpeza e Conserto do Sistema de Saneamento Urbano	17.512.1701.2066.0000					25.000,00	25.000,00
3 DESPESAS CORREN						25.000,00	
3 OUTRAS DESPESAS CORRENTES						25.000,00	
MATERIAL DE CONSUMO			3.3.90.30.00	15.000,00			
OUTROS SERVIÇOS DE TERCEIROS - PESSOA FÍSICA			3.3.90.36.00	5.000,00			
OUTROS SERVIÇOS DE TERCEIROS - PESSOA JURÍDICA			3.3.90.39.00	5.000,00			
Execução de Obras de Aterro Sanitário	17.512.1702.1031.0000					10.000,00	10.000,00
4 DESPESAS DE CAPIT						10.000,00	
4 INVESTIMENTOS						10.000,00	
OBRAS E INSTALAÇÕES			4.4.90.51.00	10.000,00			
Aquisição de Veículos, para coleta de Tratamento de Resíduos Sólidos	18.541.1801.1032.0000						10.000,00



PORTAL DA TRANSPARENCIA MUNICIPAL
http://cloud.it-solicoes.inf.br/transparenciaMunicipal/download/1-20200208100908.pdf
assinado por: idUser 88



PREFEITURA MUNICIPAL DE JUCATI
RUA RUI BARBOSA, 85 - CNPJ:35450790/0001-91

Orçamento Programa - Exercício de 2021

QUADRO AUXILIAR DE DETALHAMENTO DA DESPESA



Doc: 27

Lei: Dia:

Documento Assinado Digitalmente por: JOSE EDNALDO PEREIRO DE LIMA, JANSORANY JESSICA DIAS JUSTINO, LUIZ CARLOS DE ARAUJO, JOSE JOSIVALDO RUFINO DA SILVA
Acesse em: https://stc.tee.pe.gov.br/epi/validaDoc.seam?codigo=588f8bde-f1d9-4e02-855d-01f1d9a274c8

PODER 02 PODER EXECUTIVO
ORGÃO 08 SECRETARIA DE SERVIÇOS PÚBLICOS
UNIDADE 01 SECRETARIA DE SERVIÇOS PÚBLICOS

Aplicação Programada	Proj/Ativ	Finalidade F.R. - C.A.	Categoria	Detalhada	Total Grupo	Total Categ	Func.
Aquisição de Veículos, para coleta de Tratamento de Resíduos Sólidos	18.541.1801.1032.0000						10.000,00
4 DESPESAS DE CAPIT					10.000,00		
4 INVESTIMENTOS							
EQUIPAMENTOS E MATERIAL PERMANENTE			4.4.90.52.00	10.000,00			
Manutenção dos Serviços de Tratamento de Resíduos - Depósito de Lixo Urbano	18.541.1801.2067.0000						95.000,00
1 DESPESAS CORREN					95.000,00		
3 OUTRAS DESPESAS CORRENTES							
MATERIAL DE CONSUMO			3.3.90.30.00	5.000,00			
OUTROS SERVIÇOS DE TERCEIROS - PESSOA FÍSICA			3.3.90.36.00	5.000,00			
OUTROS SERVIÇOS DE TERCEIROS - PESSOA JURÍDICA			3.3.90.39.00	85.000,00			
Produção de Outras Hidricas, incluindo Adutoras para Abastecimento D'água e Barragens	18.544.1803.1034.0000						5.000,00
4 DESPESAS DE CAPIT					5.000,00		
4 INVESTIMENTOS							
OBRAS E INSTALAÇÕES			4.4.90.51.00	5.000,00			
Construção, Reforma ou Ampliação de Sistemas	18.544.1803.1035.0000						10.000,00
4 DESPESAS DE CAPIT					10.000,00		
4 INVESTIMENTOS							
OBRAS E INSTALAÇÕES			4.4.90.51.00	10.000,00			
Manutenção do Programa de Abastecimento D'água Emergencial	18.544.1803.2058.0000						210.000,00
2 DESPESAS CORREN					210.000,00		
3 OUTRAS DESPESAS CORRENTES							
Material, Bem ou Serviço para Distribuição Gratuita			3.3.90.32.00	200.000,00			
OUTROS SERVIÇOS DE TERCEIROS - PESSOA FÍSICA			3.3.90.36.00	5.000,00			
OUTROS SERVIÇOS DE TERCEIROS - PESSOA JURÍDICA			3.3.90.39.00	5.000,00			
Construção e Implantação de Sementeiros	20.605.2003.1038.0000						10.000,00
4 DESPESAS DE CAPIT					10.000,00		
4 INVESTIMENTOS							
OBRAS E INSTALAÇÕES			4.4.90.51.00	10.000,00			
Manutenção do Núcleo Tecnológico	25.126.2303.2068.0000						20.000,00
3 DESPESAS CORREN					20.000,00		
1 PESSOAL E ENCARGOS SOCIAIS					5.000,00		
CONTRATAÇÃO POR TEMPO DETERMINADO			3.1.90.04.00	5.000,00			
3 OUTRAS DESPESAS CORRENTES					15.000,00		
MATERIAL DE CONSUMO			3.3.90.30.00	5.000,00			
OUTROS SERVIÇOS DE TERCEIROS - PESSOA FÍSICA			3.3.90.36.00	5.000,00			
OUTROS SERVIÇOS DE TERCEIROS - PESSOA JURÍDICA			3.3.90.39.00	5.000,00			
Manutenção do Programa Pequeno Empreendedor	23.691.2301.2070.0000						15.000,00
3 DESPESAS CORREN					15.000,00		



PORTAL DA TRANSPARENCIA MUNICIPAL
http://cloud.ite-solucoes.inf.br/transparenciaMunicipal/download/1-20200208100808.pdf
assinado por: idUser 88



PREFEITURA MUNICIPAL DE JUCATI
RUA RUI BARBOSA, 65 - CNPJ:35450790/0001-91

Orçamento Programa - Exercício de 2021

QUADRO AUXILIAR DE DETALHAMENTO DA DESPESA



Página 28

Lei: Data:

PODER 02 PODER EXECUTIVO
ORGÃO 06 SECRETARIA DE SERVIÇOS PÚBLICOS
UNIDADE 01 SECRETARIA DE SERVIÇOS PÚBLICOS

Aplicação Programada	Proj/Ativ	Finalidade F.R. - C.A.	Categoria	Detalhada	Total Grupo	Total Categ.	Funç.
Manutenção do Programa Pequeno Empreendedor	23.691.2301.2070.0000					15.000,00	15.000,00
3 DESPESAS CORREN							
3 OUTRAS DESPESAS CORRENTES							
MATERIAL DE CONSUMO			3.3.90.30.00	5.000,00			
OUTROS SERVIÇOS DE TERCEIROS - PESSOA FÍSICA			3.3.90.36.00	5.000,00			
OUTROS SERVIÇOS DE TERCEIROS - PESSOA JURÍDICA			3.3.90.39.00	5.000,00			
Manutenção, Ampliação e Cons da Feira Livre e	23.691.2302.1037.0000					10.000,00	10.000,00
4 DESPESAS DE CAPIT							
4 INVESTIMENTOS							
OBRAS E INSTALAÇÕES			4.4.90.51.00	10.000,00			
Manutenção e Implantação do Sistema de Eletificação	25.782.2501.2071.0000					12.000,00	12.000,00
3 DESPESAS CORREN							
3 OUTRAS DESPESAS CORRENTES							
MATERIAL DE CONSUMO			3.3.90.30.00	2.000,00			
OUTROS SERVIÇOS DE TERCEIROS - PESSOA FÍSICA			3.3.90.36.00	5.000,00			
OUTROS SERVIÇOS DE TERCEIROS - PESSOA JURÍDICA			3.3.90.39.00	5.000,00			
Manutenção do Setor de Transporte	26.782.0401.2072.0000					15.000,00	15.000,00
3 DESPESAS CORREN							
3 OUTRAS DESPESAS CORRENTES							
MATERIAL DE CONSUMO			3.3.90.30.00	5.000,00			
OUTROS SERVIÇOS DE TERCEIROS - PESSOA FÍSICA			3.3.90.36.00	5.000,00			
OUTROS SERVIÇOS DE TERCEIROS - PESSOA JURÍDICA			3.3.90.39.00	5.000,00			
Construção, Reforma e/ou Ampliação de Abrigos p/	26.782.2601.1038.0000					10.000,00	10.000,00
4 DESPESAS DE CAPIT							
4 INVESTIMENTOS							
OBRAS E INSTALAÇÕES			4.4.90.51.00	10.000,00			
Manutenção de Rodovias e Acessos Vários	26.782.2601.1039.0000					10.000,00	10.000,00
4 DESPESAS DE CAPIT							
4 INVESTIMENTOS							
OBRAS E INSTALAÇÕES			4.4.90.51.00	10.000,00			
Capacitar Motorista e Motociclista	26.782.2602.2073.0000					11.000,00	11.000,00
3 DESPESAS CORREN							
3 OUTRAS DESPESAS CORRENTES							
MATERIAL DE CONSUMO			3.3.90.30.00	3.000,00			
OUTROS SERVIÇOS DE TERCEIROS - PESSOA FÍSICA			3.3.90.36.00	3.000,00			
OUTROS SERVIÇOS DE TERCEIROS - PESSOA JURÍDICA			3.3.90.39.00	5.000,00			
Execução de Obras de Instalação destinadas ao Esporte,	27.812.2701.1040.0000					10.000,00	10.000,00
Ginásio, Quadras, incluindo Academias da Cidade							
4 DESPESAS DE CAPIT							



PORTAL DA TRANSPARENCIA MUNICIPAL
http://cloud-it-solucoes.inf.br/transparenciaMunicipal/download/1-202002081009808.pdf
assinado por: idUser 88

Documento Assinado Digitalmente por: JOSE EDNALDO PEIXOTO DE LIMA, JAISORANY JESSICA DIAS JUSTINO, LUIZ CARLOS DE ARAUJO, JOSE JOSIVALDO RUFFINO DA SILVA
Acesse em: https://stc.ce.gov.br/epi/validaDoc.seam?codigo=documento:588f6bde-ft09-4e02-855d-01fd9274c08



PREFEITURA MUNICIPAL DE JUCATI
RUA RUI BARBOSA, 85 - CNPJ:35450790/0001-91

Orçamento Programa - Exercício de 2021

QUADRO AUXILIAR DE DETALHAMENTO DA DESPESA

PODER 02 POER EXECUTIVO
ORGÃO 08 SECRETARIA DE SERVIÇOS PÚBLICOS
UNIDADE 01 SECRETARIA DE SERVIÇOS PÚBLICOS

Aplicação Programada	Proj/Ativ	Finalidade F.R. - C.A.	Categoria	Detalhada	Total Grupo	Total Categ.	Func.
Execução de Obras de instalação destinadas ao Esporte, Ginásio, Quadras, incluindo Academias da Cidade	27.812.270	1.1040.0000					10.000,00
4 DESPESAS DE CAPIT					10.000,00	10.000,00	
4 INVESTIMENTOS							
4 OBRAS E INSTALAÇÕES			44.90.51.00	10.000,00			
							4.720.000,00

Documento Assinado Digitalmente por: JOSE EDNALDO PEIXOTO DE LIMA, JAISORANY JESSICA DIAS JUSTINO, LUIZ CARLOS DE ARAUJO, JOSE JOSIVALDO RUFINO DA SILVA
 Acesso em: https://stc.tee.pe.gov.br/epv/validaDoc.seam Código do documento: 588f6bde-ft09-4e02-858d-0f1d9a274cf8



PORTAL DA TRANSPARENCIA MUNICIPAL
<http://cloud.it-solucoes.inf.br/transparenciaMunicipal/download/1-20200208-109898.pdf>
 assinado por: idUser 88

**PREFEITURA MUNICIPAL DE JUCATI**

RUA RUI BARBOSA, 85 - CNPJ:35450790/0001-91

Orçamento Programa - Exercício de 2021

QUADRO AUXILIAR DE DETALHAMENTO DA DESPESA

Página: 30

Lei: ,

PODER 02 PODER EXECUTIVO
 ORGÃO 09 SECRETARIA DE MEIO AMBIENTE
 UNIDADE 00 SECRETARIA DE MEIO AMBIENTE

Aplicação Programada	Proj/Ativ	Finalidade F.R. - C.A.	Categoria	Detalhada	Total Grupo	Total Categ.	Total Func.
Gestão da Secretaria de Meio Ambiente	18.122.1902.2135.0000					66.000,00	66.000,00
3 DESPESAS CORRENTES					64.000,00	+	64.000,00
1 PESSOAL E ENCARGOS SOCIAIS							
CONTRATAÇÃO POR TEMPO DETERMINADO			3.1.90.04.00	5.000,00			
VENCIMENTOS E VANTAGENS FIXAS - PESSOAL CIVIL			3.1.90.11.00	54.000,00			
OBRIGAÇÕES PATRONAIS			3.1.90.13.00	1.000,00			
OUTRAS DESPESAS VARIÁVEIS - PESSOAL CIVIL			3.1.90.16.00	1.000,00			
INDENIZAÇÕES E RESTITUIÇÕES TRABALHISTAS			3.1.90.04.00	1.000,00			
OBRIGAÇÕES PATRONAIS - INTRA-ORÇAMENTÁRIO			3.1.91.13.00	2.000,00			
3 OUTRAS DESPESAS CORRENTES					2.000,00		2.000,00
Outros Benefícios Assistenciais do servidor e do militar			3.3.90.08.00	1.000,00			
Aporte para Cobertura do Déficit Atuarial do RPPS			3.3.91.97.00	1.000,00			
Gestão da Secretaria de Meio Ambiente	18.122.1802.2138.0000					17.000,00	17.000,00
3 DESPESAS CORRENTES					17.000,00		17.000,00
3 OUTRAS DESPESAS CORRENTES							
MATERIAL DE CONSUMO			3.3.90.30.00	5.000,00			
PREMIAÇÕES CULTURAIS, ARTÍSTICAS, CIENTÍFICAS, DESPORTI			3.3.90.31.00	2.000,00			
OUTROS SERVIÇOS DE TERCEIROS - PESSOA FÍSICA			3.3.90.36.00	5.000,00			
OUTROS SERVIÇOS DE TERCEIROS - PESSOA JURÍDICA			3.3.90.39.00	5.000,00			
TOTAL							83.000,00



PORTAL DA TRANSPARENCIA MUNICIPAL
<http://cloud.it-solucoes.inf.br/transparenciaMunicipal/download/1-20200208-109808.pdf>
 assinado por: idUser 88

Documento Assinado Digitalmente por: JOSE EDNALDO PEIXOTO DE LIMA, JAISORANY JESSICA DIAS JUSTINO, LUIZ CARLOS DE ARAUJO, JOSE JOSIVALDO RUFINO DA SILVA
 Acesso em: https://stc.ce.tec.pe.gov.br/epi/validaDoc.seam Código do documento: 588f6bde-ftd9-4e02-858d-0fd9a274c08



PREFEITURA MUNICIPAL DE JUCATI
RUA RUI BARBOSA, 65 - CNPJ:35450790/0001-91

Orçamento Programa - Exercício de 2021

QUADRO AUXILIAR DE DETALHAMENTO DA DESPESA



Documento Assinado Digitalmente por: JOSE EDNALDO PEIXOTO DE LIMA, JAISORANY JESSICA DIAS JUSTINO, LUIZ CARLOS DE ARAUJO, JOSE JOSIVALDO RUFINO DA SILVA
 Acesso em: https://stc.tee.pe.gov.br/epi/validarDoc.seam?Codigo_documento=588f6bde-ft09-4e02-855d-0f1d9e274c88

PODER 03 ENTIDADES SUPERVISIONADAS
 ORGÃO 01 FUNDO MUNICIPAL DE ASSISTÊNCIA SOCIAL
 UNIDADE 00 FUNDO MUNICIPAL DE ASSISTÊNCIA SOCIAL

Aplicação Programada	Proj/Ativ	Finalidade F.R. - C.A.	Categoria	Detalhada	Total Grupo	Total Categ	Total Func
Aquisição de Móveis, Máquinas e Equipamentos Diversos	08.122.0801.1052.0000					10.000,00	10.000,00
4 DESPESAS DE CAPIT						10.000,00	
4 INVESTIMENTOS						10.000,00	
EQUIPAMENTOS E MATERIAL PERMANENTE			4.4.90.52.00	10.000,00			
Construção, Reforma ou Ampliação das Instalações do FMAS	08.122.0801.1053.0000					10.000,00	10.000,00
4 DESPESAS DE CAPIT						10.000,00	
4 INVESTIMENTOS						10.000,00	
OBRAS E INSTALAÇÕES			4.4.90.51.00	10.000,00			
Administrativa de Pessoal da Secretaria de Assistência Social	08.122.0801.2097.0000					443.000,00	443.000,00
3 DESPESAS CORREN					437.000,00		
1 PESSOAL E ENCARGOS SOCIAIS							
CONTRATAÇÃO POR TEMPO DETERMINADO			3.1.90.04.00	110.000,00			
VENCIMENTOS E VANTAGENS FIXAS - PESSOAL CIVIL			3.1.90.11.00	230.000,00			
OUTRAS DESPESAS VARIÁVEIS - PESSOAL CIVIL			3.1.90.18.00	1.000,00			
DESPESAS DE EXERCÍCIOS ANTERIORES			3.1.90.92.00	1.000,00			
INDENIZAÇÕES E RESTITUIÇÕES TRABALHISTAS			3.1.90.94.00	95.000,00			
3 OUTRAS DESPESAS CORRENTES					6.000,00		
Outros Benefícios Assistenciais do servidor e do militar			3.3.90.08.00	6.000,00			
Manutenção das Atividades da Secretaria de Assistência Social	08.122.0801.2098.0000					63.000,00	63.000,00
3 DESPESAS CORREN					63.000,00		
3 OUTRAS DESPESAS CORRENTES							
DIÁRIAS - CIVIL			3.3.90.14.00	15.000,00			
MATERIAL DE CONSUMO			3.3.90.30.00	5.000,00			
PREMIAÇÕES CULTURAIS, ARTÍSTICAS, CIENTÍFICAS, DESPORTI			3.3.90.31.00	2.000,00			
OUTROS SERVIÇOS DE TERCEIROS - PESSOA FÍSICA			3.3.90.36.00	30.000,00			
OUTROS SERVIÇOS DE TERCEIROS - PESSOA JURÍDICA			3.3.90.38.00	10.000,00			
DESPESAS DE EXERCÍCIOS ANTERIORES			3.3.90.92.00	1.000,00			
Gestão Administrativa Pessoal - FMAS	08.122.0801.2099.0000					20.000,00	20.000,00
3 DESPESAS CORREN					15.000,00		
1 PESSOAL E ENCARGOS SOCIAIS							
CONTRATAÇÃO POR TEMPO DETERMINADO			3.1.90.04.00	5.000,00			
VENCIMENTOS E VANTAGENS FIXAS - PESSOAL CIVIL			3.1.90.11.00	5.000,00			
OUTRAS DESPESAS VARIÁVEIS - PESSOAL CIVIL			3.1.90.18.00	1.000,00			
DESPESAS DE EXERCÍCIOS ANTERIORES			3.1.90.92.00	1.000,00			
INDENIZAÇÕES E RESTITUIÇÕES TRABALHISTAS			3.1.90.94.00	3.000,00			
3 OUTRAS DESPESAS CORRENTES					5.000,00		
Outros Benefícios Assistenciais do servidor e do militar			3.3.90.08.00	5.000,00			
Manutenção das Atividades do FMAS	08.122.0801.2100.0000					185.000,00	185.000,00
3 DESPESAS CORREN							



PORTAL DA TRANSPARENCIA MUNICIPAL
<http://cloud.it-solucoes.inf.br/transparencia/Municipal/download/1-202002081009808.pdf>
 assinado por: idUser 88



PREFEITURA MUNICIPAL DE JUCATI
RUA RUI BARBOSA, 65 - CNPJ:35450790/0001-91

Orçamento Programa - Exercício de 2021

QUADRO AUXILIAR DE DETALHAMENTO DA DESPESA

Lei: 32
Documento Assinado Digitalmente por: JOSE EDNALDO PEIXOTO DE LIMA, JAISORANY JESSICA DIAS JUSTINO, LUIZ CARLOS DE ARAUJO, JOSE JOSIVALDO RUFINO DA SILVA
Acesse em: https://stc.ce.gov.br/epi/validadorDoc.seam Código do documento: 588f6bde-f1d9-4e02-855d-0f1d9a274c08

PODER 03 ENTIDADES SUPERVISIONADAS
ORGÃO 01 FUNDO MUNICIPAL DE ASSISTÊNCIA SOCIAL
UNIDADE 00 FUNDO MUNICIPAL DE ASSISTÊNCIA SOCIAL

Aplicação Programada	Proj/Atr	Finalidade FR - CA	Categoria	Detalhada	Total Grupo	Total Categ.	Total Func.
Maintenance das Atividades do FMS	08.122.0601.2100.0000					185.000,00	185.000,00
3 DESPESAS CORREN						+	185.000,00
3 OUTRAS DESPESAS CORRENTES							
DIÁRIAS - CIVIL			3.3.90.14.00	10.000,00			
MATERIAL DE CONSUMO			3.3.90.30.00	30.000,00			
PASSAGENS E DESPESAS COM LOCOMOÇÃO			3.3.90.33.00	10.000,00			
SERVIÇOS DE CONSULTORIA			3.3.90.35.00	60.000,00			
OUTROS SERVIÇOS DE TERCEIROS - PESSOA FÍSICA			3.3.90.36.00	25.000,00			
OUTROS SERVIÇOS DE TERCEIROS - PESSOA JURÍDICA			3.3.90.39.00	45.000,00			
DESPESAS DE EXERCÍCIOS ANTERIORES			3.3.90.92.00	5.000,00			
com Obrigações Patronais	06.122.0601.2101.0000						80.000,00
1 DESPESAS CORREN					75.000,00		
1 PESSOAL E ENCARGOS SOCIAIS							
OBRIGAÇÕES PATRONAIS			3.1.90.13.00	60.000,00			
OBRIGAÇÕES PATRONAIS - INTRA-ORÇAMENTÁRIO			3.1.91.13.00	15.000,00		5.000,00	
3 OUTRAS DESPESAS CORRENTES							
Aporte para Cobertura do Déficit Atuarial do RPPS			3.3.91.97.00	5.000,00			
Subvenção a Entidades Assistenciais ou Culturais Sem Fins Lucrativos e Outros	08.123.0801.2102.0000						5.000,00
3 DESPESAS CORREN					5.000,00		
3 OUTRAS DESPESAS CORRENTES							
SUBVENÇÕES SOCIAIS			3.3.50.43.00	5.000,00			
Maintenance do Conselho Municipal de Assistência Social	08.125.0612.2131.0000						15.000,00
3 DESPESAS CORREN					15.000,00		
3 OUTRAS DESPESAS CORRENTES							
MATERIAL DE CONSUMO			3.3.90.30.00	5.000,00			
OUTROS SERVIÇOS DE TERCEIROS - PESSOA FÍSICA			3.3.90.35.00	5.000,00			
OUTROS SERVIÇOS DE TERCEIROS - PESSOA JURÍDICA			3.3.90.39.00	5.000,00			
Capacitação, Treinamento e Qualificação de Agentes Públicos	08.128.0801.2103.0000						20.000,00
3 DESPESAS CORREN					20.000,00		
3 OUTRAS DESPESAS CORRENTES							
MATERIAL DE CONSUMO			3.3.00.30.00	5.000,00			
SERVIÇOS DE CONSULTORIA			3.3.90.35.00	5.000,00			
OUTROS SERVIÇOS DE TERCEIROS - PESSOA FÍSICA			3.3.90.36.00	5.000,00			
OUTROS SERVIÇOS DE TERCEIROS - PESSOA JURÍDICA			3.3.90.39.00	5.000,00			
Serviços de Convivência e Fortalecimento de Vínculos para Idosos	08.241.0802.2104.0000						57.000,00
3 DESPESAS CORREN					13.000,00		
1 PESSOAL E ENCARGOS SOCIAIS							
CONTRATAÇÃO POR TEMPO DETERMINADO			3.1.90.04.00	5.000,00			
VENCIMENTOS E VANTAGENS FIXAS - PESSOAL CIVIL			3.1.90.11.00	5.000,00			
OBRIGAÇÕES PATRONAIS			3.1.90.13.00	1.000,00			
INDENIZAÇÕES E RESTITUIÇÕES TRABALHISTAS			3.1.90.94.00	1.000,00			
OBRIGAÇÕES PATRONAIS - INTRA-ORÇAMENTÁRIO			3.1.91.13.00	1.000,00			



PORTAL DA TRANSPARENCIA MUNICIPAL
http://cloud-it-solucoes.inf.br/transparencia/municipal/download/1-20200208100908.pdf
assinado por: idUser 88



PREFEITURA MUNICIPAL DE JUCATI
RUA RUI BARBOSA, 65 - CNPJ.35450790/0001-91

Orçamento Programa - Exercício de 2021

QUADRO AUXILIAR DE DETALHAMENTO DA DESPESA

Lei: 33
Data:

PODER 03 ENTIDADES SUPERVISIONADAS
ORGÃO 01 FUNDO MUNICIPAL DE ASSISTÊNCIA SOCIAL
UNIDADE 00 FUNDO MUNICIPAL DE ASSISTÊNCIA SOCIAL

Aplicação Programada	Proj/Ativ	Finalidade F.R. - C.A.	Categoria	Detalhada	TotalGrupo	Total Categ.	Func.
08.241.0802.2104.0000							500,00
03	3	DESPESAS CORREN				51.000,00	
	3	OUTRAS DESPESAS CORRENTES			38.000,00		
		Outros Benefícios Assistenciais do servidor e do militar	3.3.90.06.00	5.000,00			
		DIÁRIAS - CIVIL	3.3.90.14.00	1.000,00			
		MATERIAL DE CONSUMO	3.3.90.30.00	5.000,00			
		Material, Bem ou Serviço para Distribuição Gratuita	3.3.90.32.00	1.000,00			
		OUTROS SERVIÇOS DE TERCEIROS - PESSOA FÍSICA	3.3.90.36.00	20.000,00			
		OUTROS SERVIÇOS DE TERCEIROS - PESSOA JURÍDICA	3.3.90.39.00	5.000,00			
		Aporte para Cobertura do Déficit Atuarial do RPPS	3.3.91.97.00	1.000,00			
08.242.0804.2105.0000							29.000,00
03	3	DESPESAS CORREN				29.000,00	
	1	PESSOAL E ENCARGOS SOCIAIS			7.000,00		
		CONTRATAÇÃO POR TEMPO DETERMINADO	3.1.90.04.00	5.000,00			
		OBRIGAÇÕES PATRONAIS	3.1.90.13.00	1.000,00			
		INDENIZAÇÕES E RESTITUIÇÕES TRABALHISTAS	3.1.90.94.00	1.000,00			
	3	OUTRAS DESPESAS CORRENTES			22.000,00		
		DIÁRIAS - CIVIL	3.3.90.14.00	2.000,00			
		MATERIAL DE CONSUMO	3.3.90.30.00	5.000,00			
		Material, Bem ou Serviço para Distribuição Gratuita	3.3.90.32.00	5.000,00			
		OUTROS SERVIÇOS DE TERCEIROS - PESSOA FÍSICA	3.3.90.36.00	5.000,00			
		OUTROS SERVIÇOS DE TERCEIROS - PESSOA JURÍDICA	3.3.90.39.00	5.000,00			
08.243.0801.2106.0000							189.000,00
03	3	DESPESAS CORREN				189.000,00	
	1	PESSOAL E ENCARGOS SOCIAIS			142.000,00		
		VENCIMENTOS E VANTAGENS FIXAS - PESSOAL CIVIL	3.1.90.11.00	100.000,00			
		OBRIGAÇÕES PATRONAIS	3.1.90.13.00	30.000,00			
		INDENIZAÇÕES E RESTITUIÇÕES TRABALHISTAS	3.1.90.94.00	10.000,00			
		OBRIGAÇÕES PATRONAIS - INTRA-ORÇAMENTARIO	3.1.91.13.00	2.000,00			
	3	OUTRAS DESPESAS CORRENTES			27.000,00		
		Outros Benefícios Assistenciais do servidor e do militar	3.3.90.06.00	1.000,00			
		DIÁRIAS - CIVIL	3.3.90.14.00	5.000,00			
		MATERIAL DE CONSUMO	3.3.90.30.00	5.000,00			
		PASSAGENS E DESPESAS COM LOCOMOÇÃO	3.3.90.33.00	5.000,00			
		OUTROS SERVIÇOS DE TERCEIROS - PESSOA FÍSICA	3.3.90.36.00	6.000,00			
		OUTROS SERVIÇOS DE TERCEIROS - PESSOA JURÍDICA	3.3.90.39.00	5.000,00			
		Aporte para Cobertura do Déficit Atuarial do RPPS	3.3.91.97.00	1.000,00			
08.243.0802.1054.0000							5.000,00
04	4	DESPESAS DE CAPIT				5.000,00	
	4	INVESTIMENTOS					
		OBRS E INSTALAÇÕES	4.4.90.51.00	5.000,00			
08.243.0802.1055.0000							10.000,00
04	4	DESPESAS DE CAPIT				10.000,00	



PORTAL DA TRANSPARENCIA MUNICIPAL
http://cloud-it-solucoes.inf.br/transparenciaMunicipal/download/1-20200208100908.pdf
assinado por: idUser 88

Documento Assinado Digitalmente por: JOSÉ EDNALDO PEIXOTO DE LIMA, JAISORANY JESSICA DIAS JUSTINO, LUIZ CARLOS DE ARAUJO, JOSE JOSIVALDO RUI NO DA SILVA
Acesso em: https://stece.ce.gov.br/epi/validaDoc.seam Código do documento: 588f6bde-f6d9-4e02-858d-0f1d9a274c18



PREFEITURA MUNICIPAL DE JUCATI
 RUA RUI BARBOSA, 65 - CNPJ:35450790/0001-01

Orçamento Programa - Exercício de 2021

QUADRO AUXILIAR DE DETALHAMENTO DA DESPESA

Doc: 34
 Lei: Data:

PODER 03 ENTIDADES SUPERVISIONADAS
 ORGÃO 01 FUNDO MUNICIPAL DE ASSISTÊNCIA SOCIAL
 UNIDADE 00 FUNDO MUNICIPAL DE ASSISTÊNCIA SOCIAL

Aplicação Programada	ProjAtiv	Finalidade	Categoria	Detalhada	TotalGrupo	Total Categ.	Total Func.
		F.R. - C.A.					
Adquirição de Móveis, Máquinas, Veículos Equipamento - SCFV	05.243.0802.1055.0000						10.000,00
4	DESPESAS DE CAPIT				10.000,00		
4	INVESTIMENTOS					10.000,00	
	EQUIPAMENTOS E MATERIAL PERMANENTE		4.4.90.52.00	10.000,00			
Serviços de Convivência e Fortalecimento de Vínculo para Adolescentes de (SCFV)	08.243.0802.2107.0000						159.000,00
1	DESPESAS CORREN				81.000,00		
1	PESSOAL E ENCARGOS SOCIAIS						
	CONTRATAÇÃO POR TEMPO DETERMINADO		3.1.90.04.00	50.000,00			
	VENCIMENTOS E VANTAGENS FIXAS - PESSOAL CIVIL		3.1.90.11.00	5.000,00			
	OBRIGAÇÕES PATRONAIS		3.1.90.13.00	10.000,00			
	OUTRAS DESPESAS VARIÁVEIS - PESSOAL CIVIL		3.1.90.16.00	1.000,00			
	INDENIZAÇÕES E RESTITUIÇÕES TRABALHISTAS		3.1.90.94.00	10.000,00			
	OBRIGAÇÕES PATRONAIS - INTRA-ORÇAMENTÁRIO		3.1.91.13.00	5.000,00			
3	OUTRAS DESPESAS CORRENTES				78.000,00		
	Outros Benefícios Assistenciais do servidor e do militar		3.3.90.08.00	5.000,00			
	DIÁRIAS - CIVIL		3.3.90.14.00	2.000,00			
	MATERIAL DE CONSUMO		3.3.90.30.00	30.000,00			
	OUTROS SERVIÇOS DE TERCEIROS - PESSOA FÍSICA		3.3.90.36.00	30.000,00			
	OUTROS SERVIÇOS DE TERCEIROS - PESSOA JURÍDICA		3.3.90.39.00	5.000,00			
	OUTROS AUXÍLIOS FINANCEIROS A PESSOA FÍSICA		3.3.90.48.00	5.000,00			
	Aporte para Cobertura do Déficit Atuarial do RPPS		3.3.91.97.00	1.000,00			
Manutenção das Ações do Programa BPC	08.243.0804.2105.0000						1.000,00
3	DESPESAS CORREN				1.000,00		
1	PESSOAL E ENCARGOS SOCIAIS						
	OUTRAS DESPESAS VARIÁVEIS - PESSOAL CIVIL		3.1.90.16.00	1.000,00			
Manutenção das Ações Estratégicas de Eradicação do Trabalho Infantil - AEPETI	08.243.0803.2109.0000						87.000,00
3	DESPESAS CORREN				41.000,00		
1	PESSOAL E ENCARGOS SOCIAIS						
	CONTRATAÇÃO POR TEMPO DETERMINADO		3.1.90.04.00	15.000,00			
	VENCIMENTOS E VANTAGENS FIXAS - PESSOAL CIVIL		3.1.90.11.00	5.000,00			
	OBRIGAÇÕES PATRONAIS		3.1.90.13.00	5.000,00			
	OUTRAS DESPESAS VARIÁVEIS - PESSOAL CIVIL		3.1.90.16.00	5.000,00			
	INDENIZAÇÕES E RESTITUIÇÕES TRABALHISTAS		3.1.90.94.00	10.000,00			
	OBRIGAÇÕES PATRONAIS - INTRA-ORÇAMENTÁRIO		3.1.91.13.00	1.000,00			
3	OUTRAS DESPESAS CORRENTES				46.000,00		
	Outros Benefícios Assistenciais do servidor e do militar		3.3.90.08.00	5.000,00			
	DIÁRIAS - CIVIL		3.3.90.14.00	15.000,00			
	MATERIAL DE CONSUMO		3.3.90.30.00	10.000,00			
	OUTROS SERVIÇOS DE TERCEIROS - PESSOA FÍSICA		3.3.90.36.00	10.000,00			
	OUTROS SERVIÇOS DE TERCEIROS - PESSOA JURÍDICA		3.3.90.39.00	5.000,00			
	Aporte para Cobertura do Déficit Atuarial do RPPS		3.3.91.97.00	1.000,00			
Manutenção do Programa de Proteção às Crianças, Adolescentes e suas Famílias	08.243.0909.2109.0000						42.000,00
3	DESPESAS CORREN				42.000,00		



PORTAL DA TRANSPARENCIA MUNICIPAL
<http://cloud.it-solucoes.inf.br/transparenciaMunicipal/download/1-20200208100908.pdf>
 assinado por: idUser 88

Documento Assinado Digitalmente por: JOSE EDNALDO PEIXOTO DE LIMA, JAISORANY JESSICA DIAS JUSTINO, LUIZ CARLOS DE ARAUJO, JOSE JOSIVALDO RUIFINO DA SILVA
 Acesso em: https://stc.tee.pe.gov.br/epb/validaDoc.seam Código do documento: 588f6bde-f6f9-4e02-855d-0f1d9a274c88



PREFEITURA MUNICIPAL DE JUCATI
RUA RUI BARBOSA, 65 - CNPJ:35460790/0001-91

Orçamento Programa - Exercício de 2021

QUADRO AUXILIAR DE DETALHAMENTO DA DESPESA

Página 35
Lei: 000

PODER 03 ENTIDADES SUPERVISIONADAS
ORGÃO 01 FUNDO MUNICIPAL DE ASSISTÊNCIA SOCIAL
UNIDADE 00 FUNDO MUNICIPAL DE ASSISTÊNCIA SOCIAL

Aplicação Programada	Proj/Ativ	Finalidade F.R. - C.A.	Categoria	Detalhada	Total Grupo	Total Categ.	Total Func.
Manutenção do Programa de Proteção às Crianças, Adolescentes e suas Famílias	08.243.0609.2109.0000					42.000,00	42.000,00
3	DESPESAS CORREN				22.000,00		
1	PESSOAL E ENCARGOS SOCIAIS						
	CONTRATAÇÃO POR TEMPO DETERMINADO		3.1.90.04.00	5.000,00			
	VENCIMENTOS E VANTAGENS FIXAS - PESSOAL CIVIL		3.1.90.11.00	5.000,00			
	OBRIGAÇÕES PATRONAIS		3.1.90.13.00	1.000,00			
	OUTRAS DESPESAS VARIÁVEIS - PESSOAL CIVIL		3.1.90.16.00	5.000,00			
	INDENIZAÇÕES E RESTITUIÇÕES TRABALHISTAS		3.1.90.94.00	1.000,00			
	OBRIGAÇÕES PATRONAIS - INTRA-ORÇAMENTÁRIO		3.1.91.13.00	5.000,00			
3	OUTRAS DESPESAS CORRENTES				20.000,00		
	Outros Benefícios Assistenciais do servidor e do militar		3.3.90.08.00	2.000,00			
	DIARIAS - CIVIL		3.3.90.14.00	2.000,00			
	MATERIAL DE CONSUMO		3.3.90.30.00	5.000,00			
	OUTROS SERVIÇOS DE TERCEIROS - PESSOA FÍSICA		3.3.90.36.00	5.000,00			
	OUTROS SERVIÇOS DE TERCEIROS - PESSOA JURÍDICA		3.3.90.39.00	5.000,00			
	Aporte para Cobertura do Déficit Atuarial do RPPS		3.3.91.97.00	1.000,00			
Manutenção da Ação Liberdade Assistida	08.243.0610.2110.0000					35.000,00	35.000,00
3	DESPESAS CORREN				35.000,00		
3	OUTRAS DESPESAS CORRENTES						
	CONTRIBUIÇÕES		3.3.90.41.00	5.000,00			
	MATERIAL DE CONSUMO		3.3.90.30.00	5.000,00			
	OUTROS SERVIÇOS DE TERCEIROS - PESSOA FÍSICA		3.3.90.36.00	5.000,00			
	OUTROS SERVIÇOS DE TERCEIROS - PESSOA JURÍDICA		3.3.90.39.00	5.000,00			
	AUXÍLIO ALIMENTAÇÃO		3.3.90.46.00	5.000,00			
	OUTROS AUXÍLIOS FINANCEIROS A PESSOA FÍSICA		3.3.90.48.00	5.000,00			
	AUXÍLIO TRANSPORTE		3.3.99.49.00	5.000,00			
Manutenção de Veículos, Móveis, Eq. Diversos para o Prog. Primeira Infância no SUAS	08.243.0813.1070.0000					20.000,00	20.000,00
4	DESPESAS DE CAPÍT				20.000,00		
4	INVESTIMENTOS						
	EQUIPAMENTOS E MATERIAL PERMANENTE		4.4.90.52.00	20.000,00			
Manutenção do Programa Primeira Infância no SUAS/ Criança Feliz	08.243.0813.2132.0000					183.000,00	183.000,00
3	DESPESAS CORREN				123.000,00		
1	PESSOAL E ENCARGOS SOCIAIS						
	CONTRATAÇÃO POR TEMPO DETERMINADO		3.1.90.04.00	100.000,00			
	VENCIMENTOS E VANTAGENS FIXAS - PESSOAL CIVIL		3.1.90.11.00	3.000,00			
	OBRIGAÇÕES PATRONAIS		3.1.90.13.00	17.000,00			
	OUTRAS DESPESAS VARIÁVEIS - PESSOAL CIVIL		3.1.90.16.00	1.000,00			
	INDENIZAÇÕES E RESTITUIÇÕES TRABALHISTAS		3.1.90.94.00	1.000,00			
	OBRIGAÇÕES PATRONAIS - INTRA-ORÇAMENTÁRIO		3.1.91.13.00	1.000,00			



PORTAL DA TRANSPARENCIA MUNICIPAL
http://cloud.rtsolucoes.inf.br/transparencia/municipal/download/1-202002081009808.pdf
assinado por: idUser 88

Documento Assinado Digitalmente por: JOSE EDNALDO PEIXOTO DE LIMA, JAISORANY JESSICA DIAS JUSTINO, LEIZ CARLOS DE ARAUJO, JOSE JOSIVALDO RUFINO DA SILVA
Acessar em: https://stc.ce.ce.gov.br/epi/validarDoc.seam Código do documento: 588f6bde-f1d9-4e02-855d-0f1d9a274c08

**PREFEITURA MUNICIPAL DE JUCATI**

RUA RUI BARBOSA, 85 - CNPJ:35450790/0001-91

Orçamento Programa - Exercício de 2021

QUADRO AUXILIAR DE DETALHAMENTO DA DESPESA

Página 36

Lei: Data:

PODER 03 ENTIDADES SUPERVISIONADAS
 ORGÃO 01 FUNDO MUNICIPAL DE ASSISTÊNCIA SOCIAL
 UNIDADE 00 FUNDO MUNICIPAL DE ASSISTÊNCIA SOCIAL

Aplicação Programada	Proj/Ativ	Finalidade F.R. - C.A.	Categoria	Detalhada	Total Grupo	Total Categ.	Proj Func.
Manutenção do Programa Primeira Infância no SUAS/ Criança Feliz	06.243.0813.2132.0005					183.000,00	20.000,00
3 DESPESAS CORREN					60.000,00		
3 OUTRAS DESPESAS CORRENTES							
Outros Benefícios Assistenciais do servidor e do militar			3.3.90.08.00	1.000,00			
DIÁRIAS - CIVIL			3.3.90.14.00	2.000,00			
MATERIAL DE CONSUMO			3.3.90.30.00	20.000,00			
Material, Bem ou Serviço para Distribuição Gratuita			3.3.90.32.00	2.000,00			
OUTROS SERVIÇOS DE TERCEIROS - PESSOA FÍSICA			3.3.90.39.00	10.000,00			
OUTROS SERVIÇOS DE TERCEIROS - PESSOA JURÍDICA			3.3.90.39.00	20.000,00			
Aporte para Cobertura do Déficit Atuarial do RPPS			3.3.91.97.00	5.000,00			
Programa de Geração de Emprego e Renda	08.244.0801.2133.0009					20.000,00	20.000,00
3 DESPESAS CORREN					8.000,00		
1 PESSOAL E ENCARGOS SOCIAIS							
CONTRATAÇÃO POR TEMPO DETERMINADO			3.1.90.04.00	2.000,00			
VENCIMENTOS E VANTAGENS FIXAS - PESSOAL CIVIL			3.1.90.11.00	2.000,00			
OBRIGAÇÕES PATRONAIS			3.1.90.13.00	1.000,00			
OUTRAS DESPESAS VARIÁVEIS - PESSOAL CIVIL			3.1.90.16.00	1.000,00			
INDENIZAÇÕES E RESTITUIÇÕES TRABALHISTAS			3.1.90.94.00	1.000,00			
OBRIGAÇÕES PATRONAIS - INTRA-ORÇAMENTÁRIO			3.1.91.13.00	1.000,00			
3 OUTRAS DESPESAS CORRENTES					12.000,00		
Outros Benefícios Assistenciais do servidor e do militar			3.3.90.08.00	1.000,00			
DIÁRIAS - CIVIL			3.3.90.14.00	2.000,00			
MATERIAL DE CONSUMO			3.3.90.30.00	2.000,00			
Material, Bem ou Serviço para Distribuição Gratuita			3.3.90.32.00	2.000,00			
OUTROS SERVIÇOS DE TERCEIROS - PESSOA FÍSICA			3.3.90.39.00	2.000,00			
OUTROS SERVIÇOS DE TERCEIROS - PESSOA JURÍDICA			3.3.90.39.00	2.000,00			
Aporte para Cobertura do Déficit Atuarial do RPPS			3.3.91.97.00	1.000,00			
Manutenção do Programa de Inclusão Digital	08.244.0801.2134.0000					6.000,00	6.000,00
3 DESPESAS CORREN					6.000,00		
3 OUTRAS DESPESAS CORRENTES							
MATERIAL DE CONSUMO			3.3.90.30.00	2.000,00			
OUTROS SERVIÇOS DE TERCEIROS - PESSOA FÍSICA			3.3.90.36.00	2.000,00			
OUTROS SERVIÇOS DE TERCEIROS - PESSOA JURÍDICA			3.3.90.39.00	2.000,00			
Construção e Ampliação do CRAS	08.244.0802.1057.0000					10.000,00	10.000,00
4 DESPESAS DE CAPIT					10.000,00		
4 INVESTIMENTOS							
OBRAS E INSTALAÇÕES			4.4.90.51.00	10.000,00			
Manutenção do Centro de Referência de Assistência Social - CRAS/PAIF	08.244.0802.2111.0000					174.000,00	174.000,00
3 DESPESAS CORREN							



PORTAL DA TRANSPARENCIA MUNICIPAL
<http://cloud-it-solucoes.inf.br/transparencia/municipal/download/1-20200208100908.pdf>
 assinado por: idUser 88

Documento Assinado Digitalmente por: JOSE EDNALDO PEIXOTO DE LIMA, JAISORANY JESSICA DIAS JUSTINO, LUIZ CARLOS DE ARAUJO, JOSE JOSEVALDO RUFINO DA SILVA
 Acesso em: https://steccce.pe.gov.br/epi/validaDoc.seam Código do documento: 588f6bde-f6d9-4e02-858d-0f1d9a274c08



PREFEITURA MUNICIPAL DE JUCATI
 RUA RUI BARBOSA, 65 - CNPJ:35460790/0001-91

Orçamento Programa - Exercício de 2021

QUADRO AUXILIAR DE DETALHAMENTO DA DESPESA



Página 37

Lei: _____

PODER 03 ENTIDADES SUPERVISIONADAS
 ORGÃO 01 FUNDO MUNICIPAL DE ASSISTÊNCIA SOCIAL
 UNIDADE 00 FUNDO MUNICIPAL DE ASSISTÊNCIA SOCIAL

Aplicação Programada	Proj/Ativ	Finalidade F.R. - C.A.	Categoria	Detalhada	Total Grupo	Total Categ.	Total Func.
Manutenção do Centro de Referência de Assistência Social - CRAS/PAIF	06.244.0802.2111.0000						174.000,00
3	DESPESAS CORRENTES				80.000,00		
1	PESSOAL E ENCARGOS SOCIAIS						
	CONTRATAÇÃO POR TEMPO DETERMINADO		3.1.90.04.00	45.000,00			
	VENCIMENTOS E VANTAGENS FIXAS - PESSOAL CIVIL		3.1.90.11.00	5.000,00			
	OBRIGAÇÕES PATRONAIS		3.1.90.13.00	10.000,00			
	OUTRAS DESPESAS VARIÁVEIS - PESSOAL CIVIL		3.1.90.18.00	5.000,00			
	INDENIZAÇÕES E RESTITUIÇÕES TRABALHISTAS		3.1.90.94.00	10.000,00			
	OBRIGAÇÕES PATRONAIS - INTRA-ORÇAMENTÁRIO		3.1.91.13.00	5.000,00			
3	OUTRAS DESPESAS CORRENTES				54.000,00		
	Outros Benefícios Assistenciais do servidor e do militar		3.3.90.08.00	10.000,00			
	DIÁRIAS - CIVIL		3.3.90.14.00	2.000,00			
	MATERIAL DE CONSUMO		3.3.90.30.00	30.000,00			
	OUTROS SERVIÇOS DE TERCEIROS - PESSOA FÍSICA		3.3.90.36.00	30.000,00			
	OUTROS SERVIÇOS DE TERCEIROS - PESSOA JURÍDICA		3.3.90.39.00	20.000,00			
	OUTROS AUXÍLIOS FINANCEIROS A PESSOA FÍSICA		3.3.90.48.00	1.000,00			
	Aporte para Cobertura do Déficit Atuarial do RPPS		3.3.91.97.00	1.000,00			
Manutenção e Ampliação do CREAMS	06.244.0803.1058.0000						5.000,00
4	DESPESAS DE CAPITAL				5.000,00		
4	INVESTIMENTOS						
	OBRAS E INSTALAÇÕES		4.4.90.51.00	5.000,00			
Manutenção de Móveis, Máquinas e Equipamentos Diversos - CREAMS	06.244.0803.1059.0000						10.000,00
4	DESPESAS DE CAPITAL				10.000,00		
4	INVESTIMENTOS						
	EQUIPAMENTOS E MATERIAL PERMANENTE		4.4.90.52.00	10.000,00			
Manutenção do Centro de Referência de Assistência Social - CRAS/PAEFI	06.244.0803.2112.0000						146.000,00
3	DESPESAS CORRENTES				95.000,00		
1	PESSOAL E ENCARGOS SOCIAIS						
	CONTRATAÇÃO POR TEMPO DETERMINADO		3.1.90.04.00	58.000,00			
	VENCIMENTOS E VANTAGENS FIXAS - PESSOAL CIVIL		3.1.90.11.00	10.000,00			
	OBRIGAÇÕES PATRONAIS		3.1.90.13.00	15.000,00			
	OUTRAS DESPESAS VARIÁVEIS - PESSOAL CIVIL		3.1.90.18.00	5.000,00			
	INDENIZAÇÕES E RESTITUIÇÕES TRABALHISTAS		3.1.90.94.00	5.000,00			
	OBRIGAÇÕES PATRONAIS - INTRA-ORÇAMENTÁRIO		3.1.91.13.00	5.000,00			
3	OUTRAS DESPESAS CORRENTES				51.000,00		
	Outros Benefícios Assistenciais do servidor e do militar		3.3.90.08.00	5.000,00			
	DIÁRIAS - CIVIL		3.3.90.14.00	2.000,00			
	MATERIAL DE CONSUMO		3.3.90.30.00	5.000,00			
	OUTROS SERVIÇOS DE TERCEIROS - PESSOA FÍSICA		3.3.90.36.00	5.000,00			
	OUTROS SERVIÇOS DE TERCEIROS - PESSOA JURÍDICA		3.3.90.39.00	32.000,00			
	OUTROS AUXÍLIOS FINANCEIROS A PESSOA FÍSICA		3.3.90.48.00	1.000,00			
	Aporte para Cobertura do Déficit Atuarial do RPPS		3.3.91.97.00	1.000,00			
Manutenção e Aproramento da Gestão SUAS/IGDBUAS	06.244.0803.2113.0000						1.000,00
3	DESPESAS CORRENTES						



PORTAL DA TRANSPARENCIA MUNICIPAL
<http://cloud.it-solucoes.inf.br/transparencia/municipal/download/1-20200208100808.pdf>
 assinado por: idUser 88

Documento Assinado Digitalmente por: JOSE EDNALDO PEIXOTO DE LIMA, JAISORANY JESSICA DIAS JUSTINO, LUIZ CARLOS DE ARAUJO, JOSE JOSIVALDO RUFINO DA SILVA
 Acesso em: https://stc.cce.pe.gov.br/epi/validador.seam Código do documento: 588f6bde-f1d9-4e02-855d-0f1d9a274c88



PREFEITURA MUNICIPAL DE JUCATI
 RUA RUI BARBOSA, 65 - CNPJ:35450790/0001-91

Orçamento Programa - Exercício de 2021

QUADRO AUXILIAR DE DETALHAMENTO DA DESPESA

Doc: 38
 Lei: Data:

PODER 03 ENTIDADES SUPERVISIONADAS
 ORGÃO 01 FUNDO MUNICIPAL DE ASSISTÊNCIA SOCIAL
 UNIDADE 00 FUNDO MUNICIPAL DE ASSISTÊNCIA SOCIAL

Aplicação Programada	Proj/Ativ	Finalidade FR - CA.	Categoria	Detalhada	Total Grupo	Total Categ.	Total Func.
Manutenção e Aprimoramento da Gestão SUAS/IGDSUAS	08.244.0803.2113.0000					1.000,00	1.000,00
3 DESPESAS CORREN					1.000,00		
3 OUTRAS DESPESAS CORRENTES							
Aporte para Cobertura do Déficit Atuarial do RPPS			3.3.91.57.00	1.000,00			
Aquisição de Móveis, Máquinas, Veículos e Equipamentos	08.244.0805.1001.0000					5.000,00	5.000,00
100-SUAS						5.000,00	
1 DESPESAS DE CAPIT					5.000,00		
4 INVESTIMENTOS							
EQUIPAMENTOS E MATERIAL PERMANENTE			4.4.90.52.00	5.000,00			
80 e Aprimoramento da Gestão SUAS/IGDSUAS	08.244.0805.2113.0000					45.000,00	45.000,00
1 DESPESAS CORREN					26.000,00		
1 PESSOAL E ENCARGOS SOCIAIS							
CONTRATAÇÃO POR TEMPO DETERMINADO			3.1.90.04.00	5.000,00			
VENCIMENTOS E VANTAGENS FIXAS - PESSOAL CIVIL			3.1.90.11.00	5.000,00			
OBRIGAÇÕES PATRONAIS			3.1.90.13.00	1.000,00			
OUTRAS DESPESAS VARIÁVEIS - PESSOAL CIVIL			3.1.90.16.00	5.000,00			
INDENIZAÇÕES E RESTITUIÇÕES TRABALHISTAS			3.1.90.94.00	5.000,00			
OBRIGAÇÕES PATRONAIS - INTRA-ORÇAMENTÁRIO			3.1.91.13.00	5.000,00			
3 OUTRAS DESPESAS CORRENTES					19.000,00		
Outros Benefícios Assistenciais do servidor e do militar			3.3.90.06.00	2.000,00			
DIÁRIAS - CIVIL			3.3.90.14.00	2.000,00			
MATERIAL DE CONSUMO			3.3.90.30.00	5.000,00			
OUTROS SERVIÇOS DE TERCEIROS - PESSOA FÍSICA			3.3.90.36.00	5.000,00			
OUTROS SERVIÇOS DE TERCEIROS - PESSOA JURÍDICA			3.3.90.39.00	5.000,00			
Manutenção das Ações do Programa (IGD/BOLSA	08.244.0805.2114.0000					140.000,00	140.000,00
Família)						140.000,00	
3 DESPESAS CORREN					104.000,00		
1 PESSOAL E ENCARGOS SOCIAIS							
CONTRATAÇÃO POR TEMPO DETERMINADO			3.1.90.04.00	52.000,00			
VENCIMENTOS E VANTAGENS FIXAS - PESSOAL CIVIL			3.1.90.11.00	5.000,00			
OBRIGAÇÕES PATRONAIS			3.1.90.13.00	15.000,00			
OUTRAS DESPESAS VARIÁVEIS - PESSOAL CIVIL			3.1.90.16.00	5.000,00			
INDENIZAÇÕES E RESTITUIÇÕES TRABALHISTAS			3.1.90.94.00	12.000,00			
OBRIGAÇÕES PATRONAIS - INTRA-ORÇAMENTÁRIO			3.1.91.13.00	5.000,00			
3 OUTRAS DESPESAS CORRENTES					38.000,00		
Outros Benefícios Assistenciais do servidor e do militar			3.3.90.06.00	2.000,00			
DIÁRIAS - CIVIL			3.3.90.14.00	2.000,00			
MATERIAL DE CONSUMO			3.3.90.30.00	20.000,00			
OUTROS SERVIÇOS DE TERCEIROS - PESSOA FÍSICA			3.3.90.36.00	5.000,00			
OUTROS SERVIÇOS DE TERCEIROS - PESSOA JURÍDICA			3.3.90.39.00	5.000,00			
OUTROS AUXÍLIOS FINANCEIROS A PESSOA FÍSICA			3.3.90.48.00	1.000,00			
Aporte para Cobertura do Déficit Atuarial do RPPS			3.3.91.87.00	1.000,00			
Benefício de Assistência Emergencial	08.244.0805.2115.0000					20.000,00	20.000,00
3 DESPESAS CORREN						20.000,00	



PORTAL DA TRANSPARENCIA MUNICIPAL
<http://cloud.it-solucoes.inf.br/transparenciaMunicipal/download/1-20200208100908.pdf>
 assinado por: idUser 88

Documento Assinado Digitalmente por: JOSE EDNALDO DE PEIXOTO DE LIMA, JAISORANY JESSICA DIAS JUSTINO, LUIZ CARLOS DE ARAUJO, JOSE JOSIVALDO RUFINO DA SILVA
 Acesso em: https://stc.tee.pe.gov.br/epi/validaDoc.seam Código do documento: 588f6bde-ft09-4e02-855d-0f1d9a274c08



PREFEITURA MUNICIPAL DE JUCATI
RUA RUI BARBOSA, 66 - CNPJ:35450790/0001-91

Orçamento Programa - Exercício de 2021

QUADRO AUXILIAR DE DETALHAMENTO DA DESPESA



Página: 40

Lei: Data:

PODER 03 ENTIDADES SUPERVISIONADAS
ORGÃO 01 FUNDO MUNICIPAL DE ASSISTÊNCIA SOCIAL
UNIDADE 00 FUNDO MUNICIPAL DE ASSISTÊNCIA SOCIAL

Aplicação Programada	ProjAtiv	Finalidade F.R. - C.A.	Categoria	Detalhada	TotalGrupo	Total Categ.	Total Func.
Manutenção de Ações de Alimentação Regular para pessoas Carentes e Desnutridas	08.306.0807.2119.0000						5.000,00
3 DESPESAS CORREN					5.000,00	5.000,00	
3 OUTRAS DESPESAS CORRENTES							
Material, Bem ou Serviço para Distribuição Gratuita			3.3.90.32.00	5.000,00			
Juros Sobre a Dívida por Contrato	28.843.0000.0013.0000					2.000,00	2.000,00
7 DESPESAS CORREN					2.000,00	2.000,00	
2 JUROS E ENCARGOS DA DÍVIDA							
JUROS SOBRE A DÍVIDA POR CONTRATO			3.2.90.21.00	2.000,00			
Indenização e Restituição Diversas	28.846.0000.0014.0000					5.000,00	5.000,00
1 DESPESAS CORREN					5.000,00	5.000,00	
2 JUROS E ENCARGOS DA DÍVIDA							
INDENIZAÇÕES E RESTITUIÇÕES			3.2.90.93.00	2.000,00			
INDENIZAÇÕES E RESTITUIÇÕES			3.2.90.93.00	3.000,00			

2.525.000,00

Documento Assinado Digitalmente por: JOSE EDNALDO PEREIRO DE LIMA, JAISORANY JESSICA DIAS JUSTINO, LUIZ CARLOS DE ARAUJO, JOSE JOSIVALDO RUFINO DA SILVA
Acesse em: <https://stc.cce.pe.gov.br/epv/validaDoc.seam> Código do documento: 588f1bde-f1d9-4e02-855d-0f1d9a274cf8



PORTAL DA TRANSPARENCIA MUNICIPAL
<http://cloud.it-solucoes.inf.br/transparenciaMunicipal/download/1-20200208-109898.pdf>
assinado por: idUser 88



PREFEITURA MUNICIPAL DE JUCATI
RUA RUI BARBOSA, 65 - CNPJ:35450790/0001-91

Orçamento Programa - Exercício de 2021

QUADRO AUXILIAR DE DETALHAMENTO DA DESPESA



Página 41

Lei: , nº:

PODER 03 ENTIDADES SUPERVISIONADAS
ORGÃO 02 FUNDECA
UNIDADE 00 FUNDECA

Aplicação Programada	Proj/Ativ	Finalidade F.R. - C.A.	Categoria	Detalhada	Total Grupo	Total Categ.	Total Func.
Manutenção da Ação Liberdade Assistida	06.243.0803.2110.0000					1.000,00	1.000,00
3 DESPESAS CORRENTES					1.000,00		
3 OUTRAS DESPESAS CORRENTES							
DIÁRIAS - CIVIL			3.3.90.14.00	1.000,00			
Manutenção das Atividades Gerais - FUNDECA	06.243.0803.2120.0000					20.000,00	20.000,00
3 DESPESAS CORRENTES					5.000,00		
1 PESSOAL E ENCARGOS SOCIAIS							
CONTRATAÇÃO POR TEMPO DETERMINADO			3.1.99.04.00	5.000,00			
3 OUTRAS DESPESAS CORRENTES					15.000,00		
MATERIAL DE CONSUMO			3.3.90.30.00	5.000,00			
OUTROS SERVIÇOS DE TERCEIROS - PESSOA FÍSICA			3.3.90.36.00	5.000,00			
OUTROS SERVIÇOS DE TERCEIROS - PESSOA JURÍDICA			3.3.90.39.00	5.000,00			
Construção, Reforma e/ou Ampliação das Instalações do FUNDECA	06.243.0806.1063.0000					10.000,00	10.000,00
4 DESPESAS DE CAPITAL					10.000,00		
4 INVESTIMENTOS							
OBRAS E INSTALAÇÕES			4.4.90.51.00	10.000,00			
Manutenção de Móveis, Máquinas, Veículos e Equipamentos do FUNDECA	06.243.0806.1064.0000					10.000,00	10.000,00
4 DESPESAS DE CAPITAL					10.000,00		
4 INVESTIMENTOS							
EQUIPAMENTOS E MATERIAL PERMANENTE			4.4.90.52.00	10.000,00			
TOTAL							41.000,00



PORTAL DA TRANSPARENCIA MUNICIPAL
http://cloud.it-solucoes.tnfi.br/transparenciaMunicipal/download/1-20200206-109898.pdf
assinado por: idUser 88

Documento Assinado Digitalmente por: JOSE EDNALDO PEIXOTO DE LIMA, JAIRO RANY JESSICA DIAS JUSTINO, LUIZ CARLOS DE ARAUJO, JOSE JOSIVALDO RUFINO DA SILVA
Acesse em: https://tce.tce.pe.gov.br/epi/validarDoc.seam Código do documento: 588f1bde-f1d9-4e02-858d-0f1d9a274cf8



PREFEITURA MUNICIPAL DE JUCATI
RUA RUI BARBOSA, 65 - CNPJ:35450790/0001-91

Orçamento Programa - Exercício de 2021

QUADRO AUXILIAR DE DETALHAMENTO DA DESPESA

Documento Assinado Digitalmente por: JOSE EDNALDO PEIXOTO DE LIMA, JAISORANY JESSICA DIAS JUSTINO, LUIZ CARLOS DE ARAUJO, JOSE JOSIVALDO RUFINO DA SILVA
Acesse em: https://stc.ce.gov.br/epi/validarDoc.seam?codigo_documento=588f6bde-f1d9-4e02-856d-0f1d9a274c68
Lei: 42

PODER 03 ENTIDADES SUPERVISIONADAS
ORGÃO 03 IPSEJU
UNIDADE 00 IPSEJU

Aplicação Programada	Proj/Ativ	Finalidade F.R. - C.A.	Categoria	Detalhada	Total Grupo	Total Categ.	Total Func.
Aq. de Veículos, Móveis e Equipamentos Diversos - IPSEJU	09.122.0901.1050.0000						23.000,00
4 DESPESAS DE CAPIT					23.000,00		
4 INVESTIMENTOS						23.000,00	
EQUIPAMENTOS E MATERIAL PERMANENTE			4.4.90.52.00	23.000,00			
Construção, Reforma e/ou Ampliação da Rede do IPSEJU	09.122.0901.1051.0000						23.000,00
1 DESPESAS DE CAPIT					23.000,00		
4 INVESTIMENTOS						23.000,00	
OBRAS E INSTALAÇÕES			4.4.90.51.00	23.000,00			
80 das Atividades Vinculadas e Custas 81 do IPSEJU	09.122.9901.2092.0000						252.000,00
3 DESPESAS CORREN					82.000,00		
1 PESSOAL E ENCARGOS SOCIAIS							
CONTRATAÇÃO POR TEMPO DETERMINADO			3.1.90.04.00	15.000,00			
VENCIMENTOS E VANTAGENS FIXAS - PESSOAL CIVIL			3.1.90.11.00	35.000,00			
OBRIGAÇÕES PATRONAIS			3.1.90.13.00	7.000,00			
INDENIZAÇÕES E RESTITUIÇÕES TRABALHISTAS			3.1.90.94.00	20.000,00			
OBRIGAÇÕES PATRONAIS - INTRA-ORÇAMENTÁRIO			3.1.91.13.00	8.000,00			
3 OUTRAS DESPESAS CORRENTES					170.000,00		
CONTRATAÇÃO POR TEMPO DETERMINADO - PESSOAL CIVIL			3.3.90.04.00	1.000,00			
Outros Benefícios Assistenciais do servidor e do militar			3.3.90.06.00	5.000,00			
DIÁRIAS - CIVIL			3.3.90.14.00	5.000,00			
MATERIAL DE CONSUMO			3.3.90.30.00	20.000,00			
PASSAGENS E DESPESAS COM LOCOMOÇÃO			3.3.90.33.00	5.000,00			
SERVIÇOS DE CONSULTORIA			3.3.90.35.00	70.000,00			
OUTROS SERVIÇOS DE TERCEIROS - PESSOA FISICA			3.3.90.38.00	20.000,00			
OUTROS SERVIÇOS DE TERCEIROS - PESSOA JURIDICA			3.3.90.39.00	40.000,00			
SENTENÇAS JUDICIAIS			3.3.90.91.00	2.000,00			
DESPESAS DE EXERCÍCIOS ANTERIORES			3.3.90.92.00	2.000,00			
Manutenção das Atividades Provisórias	09.272.0901.2093.0000						2.682.000,00
3 DESPESAS CORREN					2.682.000,00		
1 PESSOAL E ENCARGOS SOCIAIS							
Aposentadorias, Reserva Remunerada e Reformas			3.1.90.01.00	2.400.000,00			
Pensões do RPPS e do Militar			3.1.90.03.00	280.000,00			
SENTENÇAS JUDICIAIS			3.1.90.91.00	2.000,00			
DESPESAS DE EXERCÍCIOS ANTERIORES			3.1.90.92.00	2.000,00			
3 OUTRAS DESPESAS CORRENTES					10.000,00		
Outros Benefícios Assistenciais do servidor e do militar			3.3.90.06.00	10.000,00			
Indenizações e Restituições Diversas - IPSEJU	28.948.0000.0010.0000						10.000,00
3 DESPESAS CORREN					10.000,00		
3 OUTRAS DESPESAS CORRENTES							
INDENIZAÇÕES E RESTITUIÇÕES			3.3.90.93.00	10.000,00			



PORTAL DA TRANSPARENCIA MUNICIPAL
http://cloud.it-solucoes.inf.br/transparenciaMunicipal/download/1-202002081009808.pdf
assinado por: idUser 88

Documento Assinado Digitalmente por: JOSE EDNALDO PEIXOTO DE LIMA, JAISORANY JESSICA DIAS JUSTINO, LUIZ CARLOS DE ARAUJO, JOSE JOSIVALDO RUFINO DA SILVA
Acesse em: https://stc.ce.gov.br/epi/validarDoc.seam?codigo_documento=588f6bde-f1d9-4e02-856d-0f1d9a274c68



PREFEITURA MUNICIPAL DE JUCATI

RUA RUI BARBOSA, 65 - CNPJ:35450780/0001-91

Orçamento Programa - Exercício de 2021

QUADRO AUXILIAR DE DETALHAMENTO DA DESPESA



Pág 43

Lei: Data:

Documento Assinado Digitalmente por: JOSE EDNALDO PEIXOTO DE LIMA, JAISORANY JESSICA DIAS JUSTINO, LUIZ CARLOS DE ARAUJO, JOSE JOSIVALDO RUFINO DA SILVA
Assinado em: https://stc.ce.pe.gov.br/epv/validador/seam Código do documento: 588f6bde-ft09-4e02-858d-0f1d9a274cf8

PODER	03	ENTIDADES SUPERVISIONADAS
ORGÃO	03	IPSEJU
UNIDADE	00	IPSEJU

Aplicação Programada	ProjAtiv	Finalidade	Categoria	Detalhada	TotalGrupo	Total Categ.	Total Func.
		F.R. - C.A.					
TOTAL						3.000,0000	



PORTAL DA TRANSPARENCIA MUNICIPAL
http://cloud-it-solucoes.inf.br/transparenciaMunicipal/download/1-20200208-109898.pdf
assinado por: idUser 88

**PREFEITURA MUNICIPAL DE JUCATI**

RUA RUI BARBOSA, 85 - CNPJ:35450790/0001-91

Orçamento Programa - Exercício de 2021

QUADRO AUXILIAR DE DETALHAMENTO DA DESPESA

Página 44

Lei: _____

Documento Assinado Digitalmente por: JOSE EDNALDO PEIXOTO DE LIMA, JAISORANY JESSICA DIAS JUSTINO, LUIZ CARLOS DE ARAUJO, JOSE JOSIVALDO RUFINO DA SILVA
Acesse em: https://stc.tee.pe.gov.br/epi/validaDoc.seam Código do documento: 588f6bde-f169-4e02-856d-0f1d9a274c88

PODER 03 ENTIDADES SUPERVISIONADAS
 ORGÃO 04 FUNDO MUNICIPAL DE SAÚDE
 UNIDADE 00 FUNDO MUNICIPAL DE SAÚDE

Aplicação Programada	Proj/Ativ	Finalidade	Categoria	Detalhada	Total Grupo	Total Categ.	Total Func.
		FR - C.A.					
Maintenance das Atividades da Secretaria de Saúde	10.122.0401.2074.0000					43.000,00	33.000,00
3	DESPESAS CORRENTES				16.000,00		
1	PESSOAL E ENCARGOS SOCIAIS						
	CONTRATAÇÃO POR TEMPO DETERMINADO		3.1.90.04.00	5.000,00			
	VENCIMENTOS E VANTAGENS FIXAS - PESSOAL CIVIL		3.1.90.11.00	5.000,00			
	OBRIGAÇÕES PATRONAIS		3.1.90.13.00	1.000,00			
	OUTRAS DESPESAS VARIÁVEIS - PESSOAL CIVIL		3.1.90.16.00	5.000,00			
	INDENIZAÇÕES E RESTITUIÇÕES TRABALHISTAS		3.1.90.94.00	1.000,00			
	OBRIGAÇÕES PATRONAIS - INTRA-ORÇAMENTÁRIO		3.1.91.13.00	1.000,00			
3	OUTRAS DESPESAS CORRENTES				25.000,00		
	Outros Benefícios Assistenciais do servidor e do militar		3.3.90.08.00	2.000,00			
	DIÁRIAS - CIVIL		3.3.90.14.00	5.000,00			
	MATERIAL DE CONSUMO		3.3.90.30.00	5.000,00			
	PREMIAÇÕES CULTURAIS, ARTÍSTICAS, CIENTÍFICAS, DESPORTI		3.3.90.31.00	2.000,00			
	OUTROS SERVIÇOS DE TERCEIROS - PESSOA FÍSICA		3.3.90.36.00	5.000,00			
	OUTROS SERVIÇOS DE TERCEIROS - PESSOA JURÍDICA		3.3.90.39.00	5.000,00			
	Aporte para Cobertura do Deficit Atuarial do RPPS		3.3.91.97.00	1.000,00			
Maintenance das Atividades do Fundo Municipal de Saúde	10.122.0401.2075.0000					1.644.000,00	1.644.000,00
3	DESPESAS CORRENTES				726.000,00		
1	PESSOAL E ENCARGOS SOCIAIS						
	CONTRATAÇÃO POR TEMPO DETERMINADO		3.1.90.04.00	210.000,00			
	VENCIMENTOS E VANTAGENS FIXAS - PESSOAL CIVIL		3.1.90.11.00	290.000,00			
	OBRIGAÇÕES PATRONAIS		3.1.90.13.00	62.000,00			
	OUTRAS DESPESAS VARIÁVEIS - PESSOAL CIVIL		3.1.90.16.00	1.000,00			
	DESPESAS DE EXERCÍCIOS ANTERIORES		3.1.90.92.00	10.000,00			
	INDENIZAÇÕES E RESTITUIÇÕES TRABALHISTAS		3.1.90.94.00	120.000,00			
	RESSARCIMENTO DE DESPESAS DE PESSOAL REQUISITADO		3.1.90.96.00	1.000,00			
	OBRIGAÇÕES PATRONAIS - INTRA-ORÇAMENTÁRIO		3.1.91.13.00	30.000,00			
3	OUTRAS DESPESAS CORRENTES				1.220.000,00		
	Outros Benefícios Assistenciais do servidor e do militar		3.3.90.08.00	15.000,00			
	DIÁRIAS - CIVIL		3.3.90.14.00	55.000,00			
	MATERIAL DE CONSUMO		3.3.90.30.00	140.000,00			
	PREMIAÇÕES CULTURAIS, ARTÍSTICAS, CIENTÍFICAS, DESPORTI		3.3.90.31.00	10.000,00			
	SERVIÇOS DE CONSULTORIA		3.3.90.35.00	85.000,00			
	OUTROS SERVIÇOS DE TERCEIROS - PESSOA FÍSICA		3.3.90.36.00	200.000,00			
	OUTROS SERVIÇOS DE TERCEIROS - PESSOA JURÍDICA		3.3.90.39.00	70.000,00			
	OUTROS AUXÍLIOS FINANCEIROS A PESSOA FÍSICA		3.3.90.48.00	5.000,00			
	DESPESAS DE EXERCÍCIOS ANTERIORES		3.3.90.92.00	5.000,00			
	Aporte para Cobertura do Deficit Atuarial do RPPS		3.3.91.97.00	5.000,00			
Enfrentamento de Emergência COVID - 19	10.122.0401.2137.0000					527.000,00	532.000,00
3	DESPESAS CORRENTES				260.000,00		
1	PESSOAL E ENCARGOS SOCIAIS						
	CONTRATAÇÃO POR TEMPO DETERMINADO		3.1.90.04.00	240.000,00			
	OBRIGAÇÕES PATRONAIS		3.1.90.13.00	50.000,00			
3	OUTRAS DESPESAS CORRENTES				237.000,00		
	CONTRATAÇÃO POR TEMPO DETERMINADO - PESSOAL CIVIL		3.3.90.04.00	10.000,00			
	MATERIAL DE CONSUMO		3.3.90.30.00	132.000,00			
	OUTROS SERVIÇOS DE TERCEIROS - PESSOA FÍSICA		3.3.90.36.00	5.000,00			
	OUTROS SERVIÇOS DE TERCEIROS - PESSOA JURÍDICA		3.3.90.39.00	80.000,00			



PORTAL DA TRANSPARENCIA MUNICIPAL
<http://cloud.rtsolucoes.inf.br/transparenciaMunicipal/download/1-20200208-1009808.pdf>
 assinado por: idUser 88



PREFEITURA MUNICIPAL DE JUCATI
RUA RUI BARBOSA, 65 - CNPJ:35450790/0001-91

Orçamento Programa - Exercício de 2021

QUADRO AUXILIAR DE DETALHAMENTO DA DESPESA

Lei: 45
Data:

PODER 03 ENTIDADES SUPERVISIONADAS
ORGÃO 04 FUNDO MUNICIPAL DE SAÚDE
UNIDADE 00 FUNDO MUNICIPAL DE SAÚDE

Aplicação Programada	Proj/Ativ	Finalidade F.R. - C.A.	Categoria	Detalhada	Total Grupo	Total Categ.	Total Func.
Enfrentamento de Emergência COVID - 19	10.122.0401.2137.0000					10.000,00	10.000,00
4 DESPESAS DE CAPIT						10.000,00	10.000,00
4 INVESTIMENTOS						10.000,00	10.000,00
EQUIPAMENTOS E MATERIAL PERMANENTE			4.4.90.52.00	10.000,00		10.000,00	10.000,00
Manutenção das Atividades do Conselho Municipal de Saúde	10.122.1005.2076.0000					15.000,00	15.000,00
3 DESPESAS CORREN						15.000,00	15.000,00
3 OUTRAS DESPESAS CORRENTES						15.000,00	15.000,00
MATERIAL DE CONSUMO			3.3.90.30.00	5.000,00		5.000,00	5.000,00
OUTROS SERVIÇOS DE TERCEIROS - PESSOA FÍSICA			3.3.90.36.00	5.000,00		5.000,00	5.000,00
OUTROS SERVIÇOS DE TERCEIROS - PESSOA JURÍDICA			3.3.90.39.00	5.000,00		5.000,00	5.000,00
Subvenções e Contribuições a Entidades Sem Fim	10.122.1005.2077.0000					10.000,00	10.000,00
3 DESPESAS CORREN						10.000,00	10.000,00
3 OUTRAS DESPESAS CORRENTES						10.000,00	10.000,00
CONTRIBUIÇÕES			3.3.60.41.00	5.000,00		5.000,00	5.000,00
SUBVENÇÕES SOCIAIS			3.3.60.43.00	5.000,00		5.000,00	5.000,00
Manutenção do Programa de Gestão da Política de Saúde	10.122.1005.2078.0000					15.000,00	15.000,00
3 DESPESAS CORREN						15.000,00	15.000,00
3 OUTRAS DESPESAS CORRENTES						15.000,00	15.000,00
MATERIAL DE CONSUMO			3.3.90.30.00	5.000,00		5.000,00	5.000,00
OUTROS SERVIÇOS DE TERCEIROS - PESSOA FÍSICA			3.3.90.36.00	5.000,00		5.000,00	5.000,00
OUTROS SERVIÇOS DE TERCEIROS - PESSOA JURÍDICA			3.3.90.39.00	5.000,00		5.000,00	5.000,00
Adquisição de Móveis, Máquinas, Veículos e Equipamentos	10.122.1008.1041.0000					20.000,00	20.000,00
Despesas para Saúde						20.000,00	20.000,00
4 DESPESAS DE CAPIT						20.000,00	20.000,00
4 INVESTIMENTOS						20.000,00	20.000,00
EQUIPAMENTOS E MATERIAL PERMANENTE			4.4.90.52.00	20.000,00		20.000,00	20.000,00
Construção, Reforma e/ou Ampliação de Imóveis Vinculados a Saúde	10.122.1010.1042.0000					20.000,00	20.000,00
4 DESPESAS DE CAPIT						20.000,00	20.000,00
4 INVESTIMENTOS						20.000,00	20.000,00
OBRAS E INSTALAÇÕES			4.4.90.51.00	20.000,00		20.000,00	20.000,00
Adquisição de Equipamentos para Informatização do Sistema de Saúde	10.126.1011.1043.0000					10.000,00	10.000,00
4 DESPESAS DE CAPIT						10.000,00	10.000,00
4 INVESTIMENTOS						10.000,00	10.000,00
EQUIPAMENTOS E MATERIAL PERMANENTE			4.4.90.52.00	10.000,00		10.000,00	10.000,00
Manutenção das Atividades do Programa Saúde da Família - PSF	10.301.1001.2080.0000					2.871.000,00	2.871.000,00
3 DESPESAS CORREN						2.871.000,00	2.871.000,00



PORTAL DA TRANSPARENCIA MUNICIPAL
http://cloud.it-solucoes.inf.br/transparenciaMunicipal/download/1-202000208100808.pdf
assinado por: idUser 88

Documento Assinado Digitalmente por: JOSE EDNALDO PEIXOTO DE LIMA, JAISORANY JESSICA DIAS JUSTINO, LUIZ CARLOS DE ARAUJO, JOSE JOSIVALDO RUFINO DA SILVA
Acesse em: https://stc.ce.gov.br/epi/AtividadeDoc.seam Código do documento: 588f6bde-f1d9-4e02-855d-0f1d94274c88



PREFEITURA MUNICIPAL DE JUCATI
RUA RUI BARBOSA, 65 - CNPJ:35450790/0001-91

Orçamento Programa - Exercício de 2021

QUADRO AUXILIAR DE DETALHAMENTO DA DESPESA

46
Lei: Data:

PODER 03 ENTIDADES SUPERVISIONADAS
ORGÃO 04 FUNDO MUNICIPAL DE SAÚDE
UNIDADE 00 FUNDO MUNICIPAL DE SAÚDE

Aplicação Programada	Proj/Abv	Finalidade F.R. - C.A.	Categoria	Detalhada	Total Grupo	Total Categ.	Total Func.
Manutenção das Atividades do Programa Saúde da Família - PSF	10.301.1001.2080.0000					2.871.000,00	2.871.000,00
3					1.678.000,00		
1							
1							
CONTRATAÇÃO POR TEMPO DETERMINADO			3.1.90.04.00	870.000,00			
VENCIMENTOS E VANTAGENS FIXAS - PESSOAL CIVIL			3.1.90.11.00	500.000,00			
OBRIGAÇÕES PATRONAIS			3.1.90.13.00	198.000,00			
OUTRAS DESPESAS VARIÁVEIS - PESSOAL CIVIL			3.1.90.16.00	5.000,00			
INDENIZAÇÕES E RESTITUIÇÕES TRABALHISTAS			3.1.90.94.00	75.000,00			
OBRIGAÇÕES PATRONAIS - INTRA-ORÇAMENTÁRIO			3.1.91.13.00	28.000,00			
3					1.185.000,00		
3							
Outros Benefícios Assistenciais do servidor e do militar			3.3.90.08.00	20.000,00			
MATERIAL DE CONSUMO			3.3.90.30.00	780.000,00			
OUTROS SERVIÇOS DE TERCEIROS - PESSOA FÍSICA			3.3.90.36.00	100.000,00			
OUTROS SERVIÇOS DE TERCEIROS - PESSOA JURÍDICA			3.3.90.39.00	290.000,00			
Aporte para Cobertura do Déficit Atuarial do RPPS			3.3.91.97.00	5.000,00			
Manutenção das Atividades do Programa Saúde Bucal	10.301.1001.2081.0000					207.000,00	207.000,00
3						144.000,00	
1							
1							
CONTRATAÇÃO POR TEMPO DETERMINADO			3.1.90.04.00	40.000,00			
VENCIMENTOS E VANTAGENS FIXAS - PESSOAL CIVIL			3.1.90.11.00	69.000,00			
OBRIGAÇÕES PATRONAIS			3.1.90.13.00	12.000,00			
OUTRAS DESPESAS VARIÁVEIS - PESSOAL CIVIL			3.1.90.16.00	5.000,00			
INDENIZAÇÕES E RESTITUIÇÕES TRABALHISTAS			3.1.90.94.00	10.000,00			
OBRIGAÇÕES PATRONAIS - INTRA-ORÇAMENTÁRIO			3.1.91.13.00	8.000,00			
3					63.000,00		
3							
Outros Benefícios Assistenciais do servidor e do militar			3.3.90.08.00	15.000,00			
MATERIAL DE CONSUMO			3.3.90.30.00	13.000,00			
OUTROS SERVIÇOS DE TERCEIROS - PESSOA FÍSICA			3.3.90.36.00	25.000,00			
OUTROS SERVIÇOS DE TERCEIROS - PESSOA JURÍDICA			3.3.90.39.00	5.000,00			
Aporte para Cobertura do Déficit Atuarial do RPPS			3.3.91.97.00	5.000,00			
Manutenção das Atividades do PACS	10.301.1001.2082.0000					881.000,00	881.000,00
3						735.000,00	
1							
1							
CONTRATAÇÃO POR TEMPO DETERMINADO			3.1.90.04.00	105.000,00			
VENCIMENTOS E VANTAGENS FIXAS - PESSOAL CIVIL			3.1.90.11.00	440.000,00			
OBRIGAÇÕES PATRONAIS			3.1.90.13.00	20.000,00			
OUTRAS DESPESAS VARIÁVEIS - PESSOAL CIVIL			3.1.90.16.00	5.000,00			
INDENIZAÇÕES E RESTITUIÇÕES TRABALHISTAS			3.1.90.94.00	80.000,00			
OBRIGAÇÕES PATRONAIS - INTRA-ORÇAMENTÁRIO			3.1.91.13.00	75.000,00			
3					148.000,00		
3							
Outros Benefícios Assistenciais do servidor e do militar			3.3.90.08.00	11.000,00			
MATERIAL DE CONSUMO			3.3.90.30.00	5.000,00			
OUTROS SERVIÇOS DE TERCEIROS - PESSOA FÍSICA			3.3.90.36.00	45.000,00			
OUTROS SERVIÇOS DE TERCEIROS - PESSOA JURÍDICA			3.3.90.39.00	80.000,00			
Aporte para Cobertura do Déficit Atuarial do RPPS			3.3.91.97.00	5.000,00			
Implantação e Manutenção do Núcleo de Apoio à Saúde da Família - NASF	10.301.1001.2083.0000						1.000,00



PORTAL DA TRANSPARENCIA MUNICIPAL
http://cibuf.it-solucoes.inf.br/transparenciaMunicipal/download/1-20200208100808.pdf
assinado por: idUser 88

Documento Assinado Digitalmente por: JOSE EDNALDO PEIXOTO DE LIMA, JAISON ANY JESSICA DIAS JUSTINO, LUIZ CARLOS DE ARAUJO, JOSE JOSIVALDO RUFINO DA SILVA
Acesso em: https://stc.ce.pe.gov.br/epi/validarDoc.seam Código do documento: 588f6bde-ff09-4e02-855d-0f1d9a274c88



PREFEITURA MUNICIPAL DE JUCATI
RUA RUI BARBOSA, 65 - CNPJ:35450790/0001-91

Orçamento Programa - Exercício de 2021

QUADRO AUXILIAR DE DETALHAMENTO DA DESPESA

47
Lei: Data:

PODER 03 ENTIDADES SUPERVISIONADAS
ORGÃO 04 FUNDO MUNICIPAL DE SAÚDE
UNIDADE 00 FUNDO MUNICIPAL DE SAÚDE

Aplicação Programada	Proj/Ativ	Finalidade F.R. - C.A.	Categoria	Detalhada	Total Grupo	Total Categ	Total Func.
Implantação e Manutenção do Núcleo de Apoio à Saúde da Família - NASF	10.301.1001.2083.0000					142.000,00	200,00
3 - DESPESAS CORREN					111.000,00		
1 - PESSOAL E ENCARGOS SOCIAIS							
CONTRATAÇÃO POR TEMPO DETERMINADO			3.1.90.04.00	57.000,00			
VENCIMENTOS E VANTAGENS FIXAS - PESSOAL CIVIL			3.1.90.11.00	5.000,00			
OBRIGAÇÕES PATRONAIS			3.1.90.13.00	20.000,00			
OUTRAS DESPESAS VARIÁVEIS - PESSOAL CIVIL			3.1.90.16.00	5.000,00			
INDENIZAÇÕES E RESTITUIÇÕES TRABALHISTAS			3.1.90.94.00	18.000,00			
OBRIGAÇÕES PATRONAIS - INTRA-ORÇAMENTÁRIO			3.1.91.13.00	5.000,00			
3 - OUTRAS DESPESAS CORRENTES					31.000,00		
Outros Benefícios Assistenciais do servidor e do militar			3.3.90.06.00	10.000,00			
MATERIAL DE CONSUMO			3.3.90.30.00	5.000,00			
OUTROS SERVIÇOS DE TERCEIROS - PESSOA FÍSICA			3.3.90.39.00	10.000,00			
OUTROS SERVIÇOS DE TERCEIROS - PESSOA JURÍDICA			3.3.90.39.00	5.000,00			
Aporte para Cobertura do Déficit Atuarial do RPPS			3.3.91.97.00	1.000,00			
Aquisição de Móveis, Máquinas e Equipamentos Diversos	10.301.1006.1044.0000					20.000,00	200,00
4 - DESPESAS DE CAPIT					20.000,00		
4 - INVESTIMENTOS							
EQUIPAMENTOS E MATERIAL PERMANENTE			4.4.90.52.00	20.000,00			
Manutenção do PSE - Programa Saúde na Escola	10.301.1009.2064.0000					16.000,00	100,00
3 - DESPESAS CORREN					16.000,00		
3 - OUTRAS DESPESAS CORRENTES							
MATERIAL DE CONSUMO			3.3.90.30.00	6.000,00			
OUTROS SERVIÇOS DE TERCEIROS - PESSOA FÍSICA			3.3.90.39.00	5.000,00			
OUTROS SERVIÇOS DE TERCEIROS - PESSOA JURÍDICA			3.3.90.39.00	5.000,00			
Construção, Reforma ou Ampliação de Unidades Básicas de Saúde	10.301.1010.1045.0000					50.000,00	500,00
4 - DESPESAS DE CAPIT					50.000,00		
4 - INVESTIMENTOS							
OBRAS E INSTALAÇÕES			4.4.90.51.00	50.000,00			
Aquisição de Imóveis para a Saúde	10.301.1010.1046.0000					10.000,00	100,00
4 - DESPESAS DE CAPIT					10.000,00		
4 - INVESTIMENTOS							
AQUISIÇÃO DE IMÓVEIS			4.4.90.61.00	10.000,00			
Aquisição de Móveis, Máquinas, Veículos e Equipamentos Diversos, Para Média e Alta Complexidade	10.302.1002.1047.0000					20.000,00	200,00
4 - DESPESAS DE CAPIT					20.000,00		
4 - INVESTIMENTOS							
EQUIPAMENTOS E MATERIAL PERMANENTE			4.4.90.52.00	20.000,00			
Manutenção das Ações de Saúde de Média e Alta Complexidade	10.302.1032.2085.0000					1.720.000,00	1.720,00
3 - DESPESAS CORREN					1.720.000,00		



PORTAL DA TRANSPARENCIA MUNICIPAL
http://cloud.it-solucoes.inf.br/transparenciaMunicipal/download/1-20200208100908.pdf
assinado por: idUser 88

Documento Assinado Digitalmente por: JOSE EDNALDO PEIXOTO DE LIMA, JAISORANY JESSICA DIAS JUSTINO, LUIZ CARLOS DE ARAUJO, JOSE JOSIVALDO REFINO DA SILVA
Acesse em: https://stc.tee.pe.gov.br/epi/validaDoc.seam Código do documento: 588f6bde-f109-4e02-856d-0f1d9a274c88



PREFEITURA MUNICIPAL DE JUCATI
RUA RUI BARBOSA, 65 - CNPJ:35450790/0001-91

Orçamento Programa - Exercício de 2021

QUADRO AUXILIAR DE DETALHAMENTO DA DESPESA

PODER 03 ENTIDADES SUPERVISIONADAS
ORGÃO 04 FUNDO MUNICIPAL DE SAÚDE
UNIDADE 00 FUNDO MUNICIPAL DE SAÚDE

46
Lei: Dia:

Aplicação Programada	Proj/Ativ	Finalidade F.R. - C.A.	Categoria	Detalhada	Total Grupo	Total Categ.	Total Func.
Manutenção das Ações de Saúde de Média e Alta Complexidade	10.302.1002.2036.0000					1.720.000,00	1.720.000,00
3	DESPEAS CORREN				1.280.000,00		
1	PESSOAL E ENCARGOS SOCIAIS						
	CONTRATAÇÃO POR TEMPO DETERMINADO		3.1.90.04.00	450.000,00			
	VENCIMENTOS E VANTAGENS FIXAS - PESSOAL CIVIL		3.1.90.11.00	450.000,00			
	OBRIGAÇÕES PATRONAIS		3.1.90.13.00	165.000,00			
	OUTRAS DESPESAS VARIÁVEIS - PESSOAL CIVIL		3.1.90.16.00	5.000,00			
	INDENIZAÇÕES E RESTITUIÇÕES TRABALHISTAS		3.1.90.94.00	160.000,00			
	OBRIGAÇÕES PATRONAIS - INTRA-ORÇAMENTÁRIO		3.1.91.13.00	30.000,00			
3	OUTRAS DESPESAS CORRENTES				460.000,00		
	Outros Benefícios Assistenciais do servidor e do militar		3.3.90.08.00	5.000,00			
	MATERIAL DE CONSUMO		3.3.90.30.00	240.000,00			
	OUTROS SERVIÇOS DE TERCEIROS - PESSOA FÍSICA		3.3.90.36.00	10.000,00			
	OUTROS SERVIÇOS DE TERCEIROS - PESSOA JURÍDICA		3.3.90.39.00	200.000,00			
	Aporte para Cobertura do Déficit Atuarial do RPPS		3.3.91.97.00	5.000,00			
Manutenção do Pessoal do CAPS	10.302.1002.2126.0000					251.000,00	251.000,00
3	DESPEAS CORREN				249.000,00		
1	PESSOAL E ENCARGOS SOCIAIS						
	CONTRATAÇÃO POR TEMPO DETERMINADO		3.1.90.04.00	175.000,00			
	VENCIMENTOS E VANTAGENS FIXAS - PESSOAL CIVIL		3.1.90.11.00	5.000,00			
	OBRIGAÇÕES PATRONAIS		3.1.90.13.00	33.000,00			
	INDENIZAÇÕES E RESTITUIÇÕES TRABALHISTAS		3.1.90.94.00	31.000,00			
	OBRIGAÇÕES PATRONAIS - INTRA-ORÇAMENTÁRIO		3.1.91.13.00	5.000,00			
3	OUTRAS DESPESAS CORRENTES				2.000,00		
	Outros Benefícios Assistenciais do servidor e do militar		3.3.90.08.00	1.000,00			
	Aporte para Cobertura do Déficit Atuarial do RPPS		3.3.91.97.00	1.000,00			
Manutenção das Atividades do CAPS	10.302.1002.2127.0000					39.000,00	39.000,00
3	DESPEAS CORREN				39.000,00		
3	OUTRAS DESPESAS CORRENTES						
	CONTRATAÇÃO POR TEMPO DETERMINADO - PESSOAL CIVIL		3.3.90.04.00	1.000,00			
	DIÁRIAS - CIVIL		3.3.90.14.00	8.000,00			
	MATERIAL DE CONSUMO		3.3.90.30.00	20.000,00			
	OUTROS SERVIÇOS DE TERCEIROS - PESSOA FÍSICA		3.3.90.36.00	5.000,00			
	OUTROS SERVIÇOS DE TERCEIROS - PESSOA JURÍDICA		3.3.90.39.00	5.000,00			
Manutenção do Programa de Tratamento Fora de Domicílio - TFD	10.302.1006.2088.0000					12.000,00	12.000,00
3	DESPEAS CORREN				12.000,00		
3	OUTRAS DESPESAS CORRENTES						
	OUTROS SERVIÇOS DE TERCEIROS - PESSOA FÍSICA		3.3.90.36.00	2.000,00			
	OUTROS SERVIÇOS DE TERCEIROS - PESSOA JURÍDICA		3.3.90.39.00	5.000,00			
	OUTROS AUXÍLIOS FINANCEIROS A PESSOA FÍSICA		3.3.90.48.00	5.000,00			
Manutenção das Atividades do Programa Família Básica	10.303.1004.2087.0000					200.000,00	200.000,00
3	DESPEAS CORREN				200.000,00		
3	OUTRAS DESPESAS CORRENTES						
	Material, Bem ou Serviço para Distribuição Gratuita		3.3.90.32.00	200.000,00			



PORTAL DA TRANSPARENCIA MUNICIPAL
http://cloud-it-solucoes.inf.br/transparencia/municipal/download/1-202002081009808.pdf
assinado por: idUser 88

Documento Assinado Digitalmente por: JOSE EDNALDO PEIXOTO DE LIMA, JAISORANY JESSICA DIAS JUSTINO, LUIZ CARLOS DE ARAUJO, JOSE JOSIVALDO RUFINO DA SILVA
Acesso em: https://stc.ce.gov.br/epi/validaDoc.seam Código do documento: 588f6bde-ff09-4e02-855d-0f1d9a274c08



PREFEITURA MUNICIPAL DE JUCATI
 RUA RUI BARBOSA, 65 - CNPJ:35450790/0001-91

Orçamento Programa - Exercício de 2021

QUADRO AUXILIAR DE DETALHAMENTO DA DESPESA

PODER 03 ENTIDADES SUPERVISIONADAS
 ORGÃO 04 FUNDO MUNICIPAL DE SAÚDE
 UNIDADE 00 FUNDO MUNICIPAL DE SAÚDE

Aplicação Programada	Proj/Ativ	Finalidade F.R. - C.A.	Categoria	Detalhada	Total Grupo	Total Categ.	Total Func.
Manutenção das Atividades do Programa Farmácia Básica	10.303.1004.2087.0000						60.000,00
Farmácia Básica - Recurso Próprio	10.303.1004.2124.0000				60.000,00	60.000,00	60.000,00
3 DESPESAS CORRENTE							60.000,00
3 OUTRAS DESPESAS CORRENTES							60.000,00
Material, Bem ou Serviço para Distribuição Gratuita			3.3.90.32.00	60.000,00			60.000,00
1 Pessoal da Farmácia Básica	10.303.1004.2128.0000					15.000,00	15.000,00
3 DESPESAS CORRENTE							15.000,00
1 PESSOAL E ENCARGOS SOCIAIS							13.000,00
CONTRATAÇÃO POR TEMPO DETERMINADO			3.1.90.04.00	5.000,00			5.000,00
VENCIMENTOS E VANTAGENS FIXAS - PESSOAL CIVIL			3.1.90.11.00	5.000,00			5.000,00
OBRIGAÇÕES PATRONAIS			3.1.90.13.00	1.000,00			1.000,00
INDENIZAÇÕES E RESTITUIÇÕES TRABALHISTAS			3.1.90.94.00	1.000,00			1.000,00
OBRIGAÇÕES PATRONAIS - INTRA-ORÇAMENTÁRIO			3.1.91.13.00	1.000,00			1.000,00
3 OUTRAS DESPESAS CORRENTES							2.000,00
Outros Benefícios Assistenciais do servidor e do militar			3.3.90.08.00	1.000,00			1.000,00
Aporte para Cobertura do Déficit Atuarial do RPPS			3.3.91.97.00	1.000,00			1.000,00
Aplicação de Móveis, Máquinas e Equipamentos Diversos para Farmácia Básica	10.303.1008.1048.0000					10.000,00	10.000,00
4 DESPESAS DE CAPITAL							10.000,00
4 INVESTIMENTOS							10.000,00
EQUIPAMENTOS E MATERIAL PERMANENTE			4.4.90.62.00	10.000,00			10.000,00
Manutenção do Programa de Vigilância Sanitária	10.304.1003.2088.0000					174.000,00	174.000,00
3 DESPESAS CORRENTE							68.000,00
1 PESSOAL E ENCARGOS SOCIAIS							38.000,00
CONTRATAÇÃO POR TEMPO DETERMINADO			3.1.90.04.00	5.000,00			5.000,00
VENCIMENTOS E VANTAGENS FIXAS - PESSOAL CIVIL			3.1.90.11.00	38.000,00			38.000,00
OBRIGAÇÕES PATRONAIS			3.1.90.13.00	5.000,00			5.000,00
OUTRAS DESPESAS VARIÁVEIS - PESSOAL CIVIL			3.1.90.18.00	5.000,00			5.000,00
INDENIZAÇÕES E RESTITUIÇÕES TRABALHISTAS			3.1.90.94.00	10.000,00			10.000,00
OBRIGAÇÕES PATRONAIS - INTRA-ORÇAMENTÁRIO			3.1.91.13.00	5.000,00			5.000,00
3 OUTRAS DESPESAS CORRENTES							108.000,00
Outros Benefícios Assistenciais do servidor e do militar			3.3.90.08.00	5.000,00			5.000,00
MATERIAL DE CONSUMO			3.3.90.30.00	75.000,00			75.000,00
OUTROS SERVIÇOS DE TERCEIROS - PESSOA FÍSICA			3.3.90.36.00	10.000,00			10.000,00
OUTROS SERVIÇOS DE TERCEIROS - PESSOA JURÍDICA			3.3.90.39.00	15.000,00			15.000,00
Aporte para Cobertura do Déficit Atuarial do RPPS			3.3.91.97.00	1.000,00			1.000,00
Manutenção do PNI - Programa Nacional de Imunização	10.304.1003.2089.0000					15.000,00	15.000,00
3 DESPESAS CORRENTE							15.000,00
3 OUTRAS DESPESAS CORRENTES							15.000,00
MATERIAL DE CONSUMO			3.3.90.30.00	5.000,00			5.000,00
OUTROS SERVIÇOS DE TERCEIROS - PESSOA FÍSICA			3.3.90.36.00	5.000,00			5.000,00
OUTROS SERVIÇOS DE TERCEIROS - PESSOA JURÍDICA			3.3.90.39.00	5.000,00			5.000,00
Manutenção do Programa de Plano Fixo e Promoção de Saúde - PFVPS	10.305.1003.2090.0000						3.000,00

PORTAL DA TRANSPARENCIA MUNICIPAL
<http://cloud-it-solucoes.inf.br/transparencia/municipal/download/1-202002081009808.pdf>
 assinado por: idUser 88



Documento Assinado Digitalmente por: JOSE EDIVALDO PEIXOTO DE LIMA, JAISORANY JESSICA DIAS JUSTINO, LUIZ CARLOS DE ARAUJO, JOSE JOSIVALDO RUFINO DA SILVA
 Acesso em: https://stc.cce.pe.gov.br/epi/validador/seam Código do documento: 588f6bde-f1d9-4e02-855d-01f1d9a274c8



PREFEITURA MUNICIPAL DE JUCATI
RUA RUI BARBOSA, 65 - CNPJ:35450790/0001-91

Orçamento Programa - Exercício de 2021

QUADRO AUXILIAR DE DETALHAMENTO DA DESPESA

PODER 03 ENTIDADES SUPERVISIONADAS
ORGÃO 04 FUNDO MUNICIPAL DE SAÚDE
UNIDADE 00 FUNDO MUNICIPAL DE SAÚDE

Aplicação Programada	Proj/Ativ	Finalidade F.R. - C.A.	Categoria	Detalhada	Total Grupo	Total Categ.	Total Func.
Manutenção do Programa de Piso Fixo e Promoção de Saúde - PFVPS	10.305.1003.2036.0000					318.000,00	318.000,00
3 DESPESAS CORRENTES					290.000,00		
1 PESSOAL E ENCARGOS SOCIAIS							
CONTRATAÇÃO POR TEMPO DETERMINADO			3.1.90.04.00	205.000,00			
VENCIMENTOS E VANTAGENS FIXAS - PESSOAL CIVIL			3.1.90.11.00	5.000,00			
OBRIGAÇÕES PATRONAIS			3.1.90.13.00	30.000,00			
OUTRAS DESPESAS VARIÁVEIS - PESSOAL CIVIL			3.1.90.16.00	5.000,00			
INDENIZAÇÕES E RESTITUIÇÕES TRABALHISTAS			3.1.90.94.00	35.000,00			
OBRIGAÇÕES PATRONAIS - INTRA-ORÇAMENTÁRIO			3.1.91.13.00	10.000,00			
3 OUTRAS DESPESAS CORRENTES					28.000,00		
Outros Benefícios Assistenciais do servidor e do militar			3.3.90.08.00	12.000,00			
MATERIAL DE CONSUMO			3.3.90.30.00	5.000,00			
OUTROS SERVIÇOS DE TERCEIROS - PESSOA FÍSICA			3.3.90.36.00	5.000,00			
OUTROS SERVIÇOS DE TERCEIROS - PESSOA JURÍDICA			3.3.90.39.00	5.000,00			
Aporte para Cobertura do Déficit Atuarial do RPPS			3.3.91.97.00	1.000,00			
Aquisição de Móveis, Máquinas e Equipamentos Diversos	10.305.1008.1049.0000					5.000,00	5.000,00
4 DESPESAS DE CAPITAL					5.000,00		
4 INVESTIMENTOS							
EQUIPAMENTOS E MATERIAL PERMANENTE			4.4.90.52.00	6.000,00			
Manutenção do Programa de Alimentação e Nutrição	10.308.1007.2091.0000					10.000,00	10.000,00
3 DESPESAS CORRENTES					10.000,00		
3 OUTRAS DESPESAS CORRENTES							
Material, Bem ou Serviço para Distribuição Gratuita			3.3.90.32.00	10.000,00			
Resgates de Juros e Encargos da Dívida	28.843.0000.0007.0000					2.000,00	2.000,00
3 DESPESAS CORRENTES					2.000,00		
2 JUROS E ENCARGOS DA DÍVIDA							
JUROS SOBRE A DÍVIDA POR CONTRATO			3.2.90.21.00	1.000,00			
OUTROS ENCARGOS SOBRE A DÍVIDA POR CONTRATO			3.2.90.22.00	1.000,00			
Indenizações e Restituições, incluindo Decontantes de Convênios	28.846.0000.0009.0000					5.000,00	5.000,00
3 DESPESAS CORRENTES					5.000,00		
3 OUTRAS DESPESAS CORRENTES							
INDENIZAÇÕES E RESTITUIÇÕES			3.3.90.93.00	5.000,00			
TOTAL						9.647.000,00	9.647.000,00



PORTAL DA TRANSPARENCIA MUNICIPAL
http://cloud.it-solucoes.inf.br/transparencia/municipal/download/1-20200208-100908.pdf
assinado por: idUser 88



Documento Assinado Digitalmente por: JOSE EDNALDO PEIXOTO DE LIMA, JAISORANY JESSICA DIAS JUSTINO, LUIZ CARLOS DE ARAUJO, JOSE JOSIVALDO RUFINO DA SILVA
Acesse em: https://stc.tee.pe.gov.br/epi/validaDoc.seam Código do documento: 588f6bde-ft09-4e02-856d-0f1d9a274c88



Orçamento Programa - Exercício de 2021

TABELA EXPLICATIVA - EVOLUÇÃO DA RECEITA
 (Incl. Art.2º)

Codigo	Discriminação	Receita Arrecadada					Receita Prevista	
		2017	2018	2019	2020	2021		
1000.00.0.0	RECEITAS CORRENTES							
1100.00.0.0	IMPOSTOS, TAXAS E CONTRIBUIÇÕES DE MI	588.074,17	653.940,02	717.587,06	686.000,00	978.000,00		
1200.00.0.0	CONTRIBUIÇÕES	554.482,00	468.145,54	526.443,83	666.000,00	756.000,00		
1300.00.0.0	RECEITA PATRIMONIAL	971.844,56	581.917,95	371.203,81	780.000,00	850.000,00		
1600.00.0.0	RECEITA DE SERVIÇOS				15.000,00	18.000,00		
1700.00.0.0	TRANSFERÊNCIAS CORRENTES	28.917.783,85	33.303.153,30	34.416.373,78	35.880.000,00	37.185.000,00		
1900.00.0.0	OUTRAS RECEITAS CORRENTES	16.235,65	6.107,22	14.319,24	40.000,00	54.000,00		
	Sub Total	31.046.370,33	35.013.264,04	36.045.927,82	36.066.000,00	39.840.000,00		
2000.00.0.0	RECEITAS DE CAPITAL							
2100.00.0.0	OPERAÇÕES DE CRÉDITO				100.000,00	100.000,00		
2200.00.0.0	ALIENAÇÃO DE BENS	1.009.851,30	255.890,28	1.347.360,53	5.750.000,00	5.350.000,00		
2400.00.0.0	TRANSFERÊNCIAS DE CAPITAL	1.008.851,30	255.890,28	1.347.360,53	5.850.000,00	5.450.000,00		
	Sub Total							
7000.00.0.0	RECEITAS CORRENTES (INTRA)	960.851,01	852.875,68	891.817,60	1.553.000,00	1.565.000,00		
7200.00.0.0	CONTRIBUIÇÕES (INTRA)	1.531,84						
7900.00.0.0	OUTRAS RECEITAS CORRENTES	982.482,65	852.675,68	891.817,60	1.553.000,00	1.565.000,00		
	Sub Total							
8000.00.0.0	RECEITAS DE CAPITAL (INTRA)	0,00	0,00	0,00	0,00	0,00		
	Sub Total							





RUA RUI BARBOSA, 65 - CNPJ:35450790/0001-91

Orçamento Programa - Exercício de 2021

TABELA EXPLICATIVA - EVOLUÇÃO DA RECEITA
 (Incl. Art.22º)

Page 2
 Lei, Data:

Codigo	Discriminação	Receita Arrecadada			Receita Prevista	
		2017	2018	2019	2020	2021
9000.00.0.0	(R) DEDUÇÕES DA RECEITA	-2.806.489,32	-2.997.502,13	-3.250.776,12	-3.439.000,00	-3.439.000,00
9500.00.0.0	(F) DEDUÇÕES DO FUNDEB	-2.806.489,32	-2.997.502,13	-3.250.776,12	-3.439.000,00	-3.439.000,00
	Sub Total					
TOTAL		30.212.214,96	33.124.327,88	35.034.329,83	42.030.000,00	43.416.000,00





PREFEITURA MUNICIPAL DE JUCATI
RUA RUI BARBOSA, 65 - CNPJ:35450790/0001-91

Orçamento Programa - Exercício de 2021

TABELA EXPLICATIVA - EVOLUÇÃO DA DESPESA
(Inc. III, Art. 22)

Page 1
Lei, Data:

Codigo	Discriminação	DESPESA		
		Realizada 2019	Fixada 2020	Prevista 2021
DESPESAS CORRENTES				
3.1	PESSOAL E ENCARGOS SOCIAIS	22.580.073,78	24.410.000,00	26.041.000,00
3.2	JUROS E ENCARGOS DA DÍVIDA	2.638,39	31.000,00	31.000,00
3.3	OUTRAS DESPESAS CORRENTES	11.330.740,26	12.243.000,00	14.725.000,00
	Sub Total	33.893.452,43	36.684.000,00	40.797.000,00
DESPESAS DE CAPITAL				
4.4	INVESTIMENTOS	1.274.822,51	4.917.000,00	2.172.000,00
4.5	INVERSÕES FINANCEIRAS		67.000,00	67.000,00
4.6	AMORTIZAÇÃO DA DÍVIDA	62.407,18		
	Sub Total	1.337.229,69	4.984.000,00	2.239.000,00
Reserva Previdenciária				
7.7	Reserva Previdenciária			
	Sub Total	0,00	0,00	0,00
RESERVA DE CONTINGÊNCIA				
9.9	RESERVA DE CONTINGÊNCIA		362.000,00	360.000,00
	Sub Total	0,00	362.000,00	360.000,00
	TOTAL	35.230.682,12	42.030.000,00	43.416.000,00

Documento Assinado Digitalmente por: JOSE EDNALDO PEIXOTO DE LIMA, JAISORANY JESSICA DIAS JUSTINO, LUIZ CARLOS DE ARAUJO, JOSE JOSIVALDO RUFINO DA SILVA
Acesse em: <https://ctce.tce.pe.gov.br/epv/validaDoc.seam> Código do documento: 588f6bde-ff09-4e02-855d-0f1d9a274c08



PORTAL DA TRANSPARENCIA MUNICIPAL
<http://cloud.it-solucoes.inf.br/transparenciaMunicipal/download/1-20200208-109898.pdf>
assinado por: idUser 88



Documento Assinado Digitalmente por: JOSE EDNALDO PEIXOTO DE LIMA, JAISORANY JESSICA DIAS JUSTINO, LUIZ CARLOS DE ARAUJO, JOSE JOSIVALDO RUFINO DA SILVA
Acesse em: <https://tce.tcepe.gov.br/epi/validarDocumento.asp?CodigoDocumento=58810045-ff09-4e02-858d-0f1d9a274cf8>

TABELA EXPLICATIVA - DEMONSTRAÇÃO DA DESPESA POR PROGRAMA

Código	Discriminação	Valor
1801	Habitação Popular	10.000,00
1701	Saneamento Simplificado e Não Simplificado	285.000,00
1702	Aterro Sanitário	10.000,00
1801	Resíduos Sólidos Urbanos	105.000,00
1802	Qualidade Ambiental	83.000,00
1803	Serviços Urbano de Água e Esgoto	225.000,00
2001	Programa Nacional de Agricultura Familiar - PRONAF	8.000,00
2002	Abastecimento Agroalimentar	8.000,00
2003	Produção e Distribuição de Semantes e Mudan.	25.000,00
2004	Campanha de Vacinação de Animais	8.000,00
2005	Ampliação de Abastecimento de Produtos Primários	10.000,00
2006	Bolsa - Safra	10.000,00
2301	Apoio ao Pequeno Empreendedor	15.000,00
2302	Modernização de Feiras Livres	10.000,00
2303	Núcleo Tecnológico Juvenil de Informatização	20.000,00
2501	Eletificação Municipal	12.000,00
2601	Qualidade de Rodovias e Estradas	20.000,00
2602	Educação no Trânsito	11.000,00
2701	Cultura, Desporto e Lazer Municipal	10.000,00
2702	Iniciação Desportiva Educacional	17.000,00
9999	Reserva de Contingência	350.000,00
	TOTAL	43.416.000,00





PREFEITURA MUNICIPAL DE JUCATI
RUA RUI BARBOSA, 65 - CNPJ:35450790/0001-91

Orçamento Programa - Exercício de 2021

Pa
Lei, D

TABELA EXPLICATIVA - RELAÇÃO DE PROJETOS

Código	Discriminação	Valor
1072	Cont. Reform. e/ou Ampliação de Escolas do Ensino Infantil - FNDE	10.000,00
Total		2.194.000,00

Documento Assinado Digitalmente por: JOSE EDNALDO PEIXOTO DE LIMA, JAISORANY JESSICA DIAS JUSTINO, LUIZ CARLOS DE ARAUJO, JOSE JOSIVALDO RUFINO DA SILVA
Acesso em: <https://clic100.pe.gov.br/epp/validaDoc.seam> Código do documento: 588f6bde-fd9-4e02-858d-0f1d9a274cf8



PORTAL DA TRANSPARENCIA MUNICIPAL
<http://cloud-it-solucoes.inf.br/transparenciaMunicipal/download/1-20200208109898.pdf>
assinado por: idUser 88



Documento Assinado Digitalmente por: JOSE EDNALDO PEIXOTO DE LIMA, JAISORANY JESSICA DIAS JUSTINO, LUIZ CARLOS DE ARAUJO, JOSE JOSIVALDO RUIENO DA SILVA
Acesso em: https://eccc.tce.pe.gov.br/epi/validador/semCodigoDoDocumento:588f0d4e-1f09-4e02-8580-011d9c274988

Página: 1
Lei: 2021

TABELA EXPLICATIVA - RELAÇÃO DE ATIVIDADES

Código	Discriminação	Valor
2001	Gestão Administrativa do Poder Legislativo	487.000,00
2002	Treinamento, Cap. e Qualificação de Servidores Públicos e Vereadores	28.000,00
2003	Despesa com Subsídios de Vereadores	895.000,00
2004	Despesa com Cerimonial e Eventos do Poder Legislativo	20.000,00
2005	Manutenção das Atividades do Gabinete	552.000,00
2006	Manutenção do Controle Interno	77.000,00
2007	Manutenção das Atividades da Secretaria	111.000,00
2008	Divulgação Institucional Administrativa	77.000,00
2009	Gestão Administrativa da Secretaria	1.328.000,00
2010	Contratação de Consultoria, Assistência Jurídica, Técnica Especializada	255.000,00
2011	Serviços Técnicos Especializado p/ Elaboração de Planos e Projetos	20.000,00
2012	Apoio as Ações de Outros Governo	10.000,00
2013	Apoio aos Conselhos	4.000,00
2014	Manutenção, Conservação e modernização dos Prédios Públicos	8.000,00
2015	Manutenção dos Sistemas de Controle Patrimonial	9.000,00
2016	Manutenção do Programa de Informatização Municipal, Incluindo Locação de Hardware e Software	39.000,00
2017	Aquisição de Equipamentos de Informática, Hardware e Software para Administração Municipal	5.000,00
2018	Capacitação, Treinamento e Qualificação dos Servidores	13.000,00
2019	Implantação e Manutenção da Guarda Municipal	46.000,00
2020	Gestão Administrativa da Secretaria de Finanças	514.000,00
2021	Taxas Bancárias, Seguros e Encargos Diversos	25.000,00
2022	Despesas com Obrigações Trib. e Contributivas Sociais - PASEP	200.000,00
2023	Implantação e Manutenção do Programa Modernização Tributária	8.000,00
2024	Reserva de Contingência	380.000,00
2025	Manutenção das Atividades Gerais da Procuradoria	36.000,00
2026	Gestão das Atividades da Secretaria	2.436.000,00
2027	Execução de Projetos e Atividades do PRONAF	6.000,00
2028	Execução de Ações Promotoras do Abastecimento Agroalimentar	6.000,00
2029	Apoio aos Agricultores, Doações de Sementes e Outros, Incluindo Manutenção de Sementeiros	18.000,00
2030	Implantação e Manutenção do Programa Bolsa Safra/Segura Safra	10.000,00
2031	Promoção de Campanha de Vacinação de Animais	8.000,00
2032	Manutenção de Mercados, Açougue, Matadouro e Central de Abastecimento	10.000,00
2033	Gestão das Atividades da Secretaria	372.000,00
2034	Manutenção da Política de Educação	15.000,00
2035	Contratação de Consultoria e Assessoria Especializada p/ Elaboração de Projetos	5.000,00
2036	Subvenções a Entidades Educacionais sem Fins Lucrativos	5.000,00
2037	Manutenção do Programa Qualidade Escolar	4.000,00
2038	Manutenção de Merenda Escolar	280.000,00
2039	Aquisição de Material Didático	55.000,00
2040	Manutenção do Programa A Caminho da Escola	70.000,00
2041	Manutenção do Transporte Escolar	320.000,00
2042	Manutenção do Programa Salário Educação	380.000,00
2043	Manutenção do PDDE	20.000,00
2044	Gestão Administrativa do Plano de Ações Articuladas - PAR	6.000,00
2045	Implantação e Manutenção do Programa Saúde na Escola	6.000,00
2046	Manutenção das Atividades do Ensino Médio	16.000,00
2047	Implantação e Manutenção de Curso de pré-Vestibular	6.000,00
2048	Manutenção do Programa Ensino Profissionalizante	16.000,00
2049	Manutenção do Transporte Escolar Universitário	112.000,00
2050	Manutenção do Programa Educação Especial	27.000,00
2051	Manutenção do Programa Inclusão Digital	27.000,00
2052	Manutenção do Programa Horta Escolar	20.000,00
2053	Subvenções a Entidades Sem Fins Lucrativos	5.000,00
2054	Promoção de Eventos e Festividades	748.000,00
2055	Apoio ao Esporte e Lazer	17.000,00
2056	Manutenção do Programa de Transporte Escolar	50.000,00





Documento Assinado Digitalmente por: JOSE EDNALDO PEIXOTO DE LIMA, JAISORANY JESSICA DIAS JUSTINO, LUIZ CARLOS DE ARAUJO, JOSE JOSIVALDO RUFINO DA SILVA
Acesse em: https://gce.ce.gov.br/ep/portal/atos-senar-codigo-do-documento:588f6bde-4f09-4e02-858d-0f1d9a274cf8

Pag: 001
Leit: Data:

TABELA EXPLICATIVA - RELAÇÃO DE ATIVIDADES

Código	Discriminação	Valor
	SAN	
2110	Manutenção de Ações de Alimentação Regular para pessoas Carentes e Desnutridas	5.000,00
2120	Manutenção das Atividades Gerais - FUNDECA	20.000,00
2121	Manutenção da Merenda Escolar - Recurso Próprio	20.000,00
2122	Manutenção do FUNDEB 60% - Recurso Próprio	10.000,00
2123	Manutenção do FUNDEB 40% - Recurso Próprio	10.000,00
2124	Farmácia Básica - Recurso Próprio	60.000,00
2125	Despesas com Controladoria Interna	75.000,00
2126	Gestão de Pessoal do CAPS	251.000,00
2127	Manutenção das Atividades do CAPS	39.000,00
2128	Gestão de Pessoal da Farmácia Básica	15.000,00
2129	FUNDEB 40% - Recurso Próprio	354.000,00
2130	Manutenção da Educação Infantil - Recurso Próprio	17.000,00
2131	Manutenção do Conselho Municipal de Assistência Social	15.000,00
2132	Manutenção do Programa Primeira Infância no SUAS/ Criança Feliz	183.000,00
2133	Apoio ao Programa de Geração de Emprego e Renda	20.000,00
2134	Manutenção do Programa de Inclusão Digital	6.000,00
2135	Gestão da Secretaria de Meio Ambiente	86.000,00
2136	Manutenção da Secretaria de Meio Ambiente	17.000,00
2137	Enfrentamento de Emergência COVID - 19	537.000,00
	Total	41.098.000,00





Documento Assinado Digitalmente por: JOSE EDNALDO PEIXOTO DE LIMA, JAISORANY JESSICA DIAS JUSTINO, LUIZ CARLOS DE ARAUJO, JOSE JOSIVALDO RUFINO DA SILVA
Acesse em: <https://eccc.leg.br/pegox/br/epa/auditoria/Docs/sem/Codigo%20do%20documento%20588f6bde-f1f9-4e02-858d-0f1d9a274cf8>



PREFEITURA MUNICIPAL DE JUCATI

RUA RUI BARBOSA, 65 - CNPJ:35450790/0001-91

Orçamento Programa - Exercício de 2021

TABELA EXPLICATIVA - RELAÇÃO DE OPERAÇÕES ESPECIAIS

Código	Discriminação	Valor
0003	Pagamento de Precatórios e Sentenças Judiciais	10.000,00
0004	Pagamento de Juros e Encargos da Dívida	20.000,00
0005	Amortização de Dívidas Públicas	65.000,00
0006	Indenizações e Restituições Diversas	5.000,00
0007	Pagamentos de Juros e Encargos da Dívida	2.000,00
0008	Indenizações e Restituições, incluindo Decorrentes de Convênios	5.000,00
0010	Indenizações e Restituições Diversas - IPSEJU	10.000,00
0013	Juros Sobre a Dívida por Contrato	2.000,00
0014	Indenização e Restituição Diversas	5.000,00
	Total	124.000,00



PORTAL DA TRANSPARENCIA MUNICIPAL
<http://cloud.it-solucoes.inf.br/transparencia/Municipal/download/1-20200208-109808.pdf>
assinado por: idUser 88



PREFEITURA MUNICIPAL DE JUCATI
 RUA RUI BARBOSA, 65 - CNPJ:35450790/0001-91

Organismo Programa - Exercício de 2021

TABELA EXPLICATIVA - LEGISLAÇÃO DA RECEITA
 (Inc. III, § 1º, Art.2º)

Código	Descrição	Legislação
1000.00.0.0.00	RECEITAS CORRENTES	
1100.00.0.0.00	IMPOSTOS, TAXAS E CONTRIBUIÇÕES DE MELHORIA	
1140.00.0.0.00	IMPOSTOS	
1113.00.0.0.00	IMPOSTOS SOBRE A RENDA E PROVENTOS DE QUALQUER NATUREZA	
1113.03.0.0.00	IMPOSTO SOBRE A RENDA - RETIDO NA FONTE	
1113.03.1.0.00	IMPOSTO SOBRE A RENDA - RETIDO NA FONTE - TRABALHO	Art. 158 Inciso I da Constituição Federal
1113.03.1.1.00	IRRF-TRABALHO-PRINCIPAL	
1113.03.4.0.00	IRRF-OUTROS RENDIMENTOS	
1113.03.4.1.00	IRRF-OUTROS RENDIMENTOS-PRINCIPAL	Art. 158 Inciso I da Constituição Federal
1118.00.0.0.00	IMPOSTOS ESPECÍFICOS DE ESTADOS, DF E MUNICÍPIOS	
1118.01.0.0.00	IMPOSTOS SOBRE O PATRIMÔNIO PARA ESTADOS/DISTRITOS/MUNICÍPIOS	Art. 156 Inciso I da CF. Código Tributário do Município
1118.01.10.00	IMPOSTO SOBRE A PROPRIEDADE PREDIAL E TERRITORIAL URBANA	Art. 156 Inciso I da CF. Código Tributário do Município
1118.01.11.00	IP-TU-PRINCIPAL	Código Tributário do Município
1118.01.12.00	IP-TU-MULTAS JUROS	Código Tributário do Município
1118.01.13.00	IP-TU-DIVIDA ATIVA	Código Tributário do Município
1118.01.14.00	IP-TU-DIVIDA ATIVA MULTAS JUROS	Código Tributário do Município
1118.01.4.0.00	IMPOSTO TRANSMISSÃO "INTER VIVOS" BENS IMOV.DIR.REAL IMOVEIS	Art. 158 Inciso I da Constituição Federal
1118.01.4.1.00	ITBI-PRINCIPAL	Art. 158 Inciso I da Constituição Federal
1118.01.4.2.00	ITBI-MULTAS JUROS	Código Tributário do Município
1118.01.4.3.00	ITBI-DIVIDA ATIVA	Código Tributário do Município
1118.01.4.4.00	ITBI-DIVIDA ATIVA MULTAS JUROS	Código Tributário do Município
1118.02.0.0.00	IMPOSTOS PRODUÇÃO, CIRCULAÇÃO MERCADORIAS E SERVIÇO	
1118.02.3.0.00	IMPOSTO SOBRE SERVIÇOS DE QUALQUER NATUREZA	Art. 156 Inciso I da CF. Código Tributário do Município
1118.02.3.1.00	ISS-PRINCIPAL	Art. 156 Inciso I da CF. Código Tributário do Município
1118.02.3.2.00	ISS-MULTAS JUROS	Código Tributário do Município
1118.02.3.3.00	ISS-DIVIDA ATIVA	Código Tributário do Município
1118.02.3.4.00	ISS-DIVIDA ATIVA MULTAS JUROS	Código Tributário do Município





PREFEITURA MUNICIPAL DE JUCATI
 RUA RUI BARBOSA, 65 - CNPJ:35450790/0001-91

Orçamento Programa - Exercício de 2021
TABELA EXPLICATIVA - LEGISLAÇÃO DA RECEITA
 (Inc. III, § 1º, Art.2º)

Código	Descrição	Legislação
1120.00.0.0.00	TAXAS	
1122.00.0.0.00	TAXAS PELA PRESTAÇÃO DE SERVIÇOS	
1122.01.0.0.00	TAXAS PELA PRESTAÇÃO DE SERVIÇOS	
1122.01.1.0.00	TAXAS PELA PRESTAÇÃO DE SERVIÇOS	
1122.01.1.1.01	Taxa de Cemérios	Código Tributário do Município
1122.01.1.1.02	Taxa de Expediente	Código Tributário do Município
1122.01.1.1.03	Taxa de Emissão de Cartão Negativa	Código Tributário do Município
1122.01.1.1.99	Outras Taxas pela Prestação de Serviços	Código Tributário do Município
1122.01.1.2.00	TAXAS PELA PRESTAÇÃO DE SERVIÇOS-MULTAS E JUROS	
1122.01.1.3.00	TAXAS PELA PRESTAÇÃO DE SERVIÇOS-DÍVIDA ATIVA	Código Tributário do Município
1122.01.1.4.00	TAXAS PELA PRESTAÇÃO DE SERVIÇOS-DÍVIDA ATIVA-MULTAS E JUROS	Código Tributário do Município
1128.00.0.0.00	TAXAS - ESPECÍFICAS DE ESTADOS, DF E MUNICÍPIOS	
1128.01.0.0.00	TAXAS DE INSPEÇÃO, CONTROLE E FISCALIZAÇÃO	
1128.01.10.00	TAXA DE FISCALIZAÇÃO DE VIGILÂNCIA SANITÁRIA	
1128.01.1.1.00	TAXA FISCAL.VIG.SANITÁRIA-PRINCIPAL	Código Tributário do Município
1128.01.9.0.00	TAXAS DE INSPEÇÃO, CONTROLE E FISCALIZAÇÃO - OUTRAS	Código Tributário do Município
1128.01.9.1.02	TAXA DE LICENÇA P/ FUNCIONAMENTO DE ESTABELECIMENTO	Código Tributário do Município
1128.01.9.1.03	TAXA DE LICENÇA P/ EXECUÇÃO DE OBRAS	Código Tributário do Município
1128.01.9.1.04	TAXA DE AUT. DE FUNCIONAMENTO DE TRANSPORTE	Código Tributário do Município
1128.01.9.1.05	TAXAS DE UTILIZAÇÃO DE ÁREA DE DOMÍNIO PÚBLICO	Código Tributário do Município
1128.01.9.1.99	OUTRAS TAXAS DE INSPEÇÃO, CONTROLE E FISCALIZAÇÃO	Código Tributário do Município
1128.01.9.2.00	TAXAS INSP. CONTR.FISC.-OUTRAS-MULTAS JUROS	Código Tributário do Município
1128.01.9.3.00	TAXAS INSP. CONTR.FISC.-OUTRAS-DÍVIDA ATIVA	Código Tributário do Município
1128.01.9.4.00	TAXAS INSP. CONTR.FISC.-OUTR	Código Tributário do Município
1200.00.0.0.00	CONTRIBUIÇÕES	
1210.00.0.0.00	CONTRIBUIÇÕES SOCIAIS	





Orçamento Programa - Exercício de 2021
 RUA RUI BARBOSA, 65 - CNPJ:35450790/0001-91

TABELA EXPLICATIVA - LEGISLAÇÃO DA RECEITA
 (Inc. III, § 1º, Art. 2º)

Código	Discriminação	Legislação
1218.00.0.0.00	CONTRIBUIÇÕES SOCIAIS ESPECÍFICAS DE ESTADOS, DF E MUNICÍPIO	
1218.01.0.0.00	CONTRIB SERV CIVIL PLANO SEGURIDADE SOCIAL-ESTID/MUNIC.	
1218.01.1.0.00	CPSSS DO SERVIDOR CIVIL ATIVO	
1218.01.1.1.01	CPSSS DO SERVIDOR CIVIL ATIVO - PREFEITURA	Art. 149 Parágrafo 1º da Constituição Federal, RPPS
1218.01.1.1.02	CPSSS DO SERVIDOR CIVIL ATIVO - SAÚDE	Art. 149 Parágrafo 1º da Constituição Federal, RPPS
1218.01.1.1.03	CPSSS DO SERVIDOR CIVIL ATIVO - ASSISTÊNCIA	Art. 149 Parágrafo 1º da Constituição Federal, RPPS
1218.01.1.1.04	CPSSS DO SERVIDOR CIVIL ATIVO - CAMARA	Art. 149 Parágrafo 1º da Constituição Federal, RPPS
1218.01.1.2.00	CPSSS DO SERVIDOR CIVIL ATIVO - MULTAS E JUROS DE MORA	Art. 149 Parágrafo 1º da Constituição Federal, RPPS
1218.01.1.3.00	CPSSS DO SERVIDOR CIVIL ATIVO - DIVIDA ATIVA	Art. 149 Parágrafo 1º da Constituição Federal, RPPS
1218.01.1.4.00	CPSSS DO SERVIDOR CIVIL ATIVO - DIVIDA ATIVA-MULTAS E JUROS	Art. 149 Parágrafo 1º da Constituição Federal, RPPS
1218.01.2.0.00	CPSSS DO SERVIDOR CIVIL INATIVO	
1218.01.2.1.00	CPSSS DO SERVIDOR CIVIL INATIVO - PRINCIPAL	Art. 148 Parágrafo 1º da Constituição Federal, RPPS
1300.00.0.0.00	RECEITA PATRIMONIAL	
1320.00.0.0.00	VALORES MOBILIÁRIOS	
1321.00.0.0.00	JUROS E CORREÇÕES MONETÁRIAS	
1321.00.1.0.00	REMUNERAÇÃO DE DEPOSITOS BANCÁRIOS	
1321.00.1.1.00	REMUNERAÇÃO DE DEPOSITOS BANCÁRIOS-PRINCIPAL	
1321.00.1.1.03	Remuneração de Depósitos Bancários - FMS	Legislação Especifica
1321.00.1.1.05	Remuneração de Depósitos Bancários - FMS	Legislação Especifica
1321.00.2.0.00	REMUNERAÇÃO DE DEPOSITOS ESPECIAIS	
1321.00.2.1.00	REMUNERAÇÃO DE DEPOSITOS ESPECIAIS-PRINCIPAL	Legislação Especifica
1321.00.4.0.00	REMUNERAÇÃO DOS RECURSOS DO REGIME PRÓPRIO DE PREVIDÊNCIA SO	
1321.00.4.1.00	REMUNERAÇÃO RECURSOS RPPS-PRINCIPAL	Legislação Especifica
1600.00.0.0.00	RECEITA DE SERVIÇOS	
1610.00.0.0.00	SERVIÇOS ADMINISTRATIVOS E	
1610.01.0.0.00	SERVIÇOS ADMINISTRATIVOS E	
1610.01.1.0.00	SERVIÇOS ADMINISTRATIVOS E	





REPÚBLICA MUNDICÍPIAL DO MUNICÍPIO DE JUAZEIRO DO NORTE
 RUA RUI BARBOSA, 65 - CNPJ 35450790/0001-91



Orçamento Programa - Exercício de 2021

TABELA EXPLICATIVA - LEGISLAÇÃO DA RECEITA

(Inc. II, § 1º, Art.2º)

Código	Descrição	Legislação
1610.01.1.1.00	SERVIÇOS ADMINISTRATIVOS E COMERCIAIS GERAIS-PRINCIPAL	Legislação Especifica, Código Tributário do Município
1630.00.0.0.00	SERVIÇOS E ATIVIDADES REFERENTES A SAÚDE	
1630.01.0.0.00	SERVIÇOS DE ATENDIMENTO A SAÚDE	
1630.01.1.0.00	SERVIÇOS DE ATENDIMENTO A SAÚDE	
1630.01.1.1.00	SERVIÇOS DE ATENDIMENTO A SAÚDE-PRINCIPAL	Legislação Especifica
1700.00.0.0.00	TRANSFERÊNCIAS CORRENTES	
1710.00.0.0.00	TRANSFERÊNCIAS DA UNIÃO E DE SUAS ENTIDADES	
1718.00.0.0.00	TRANSFERÊNCIAS UNIÃO - ESPECIF ESTADOS, DF E MUNICÍPIOS	
1718.01.0.0.00	PARTICIPAÇÃO NA RECEITA DA UNIÃO	
1718.01.2.0.00	COTA-PARTE DO FUNDO PARTICIPAÇÃO MUNICÍPIOS-COTA MENSAL	
1718.01.2.1.00	COTA-PARTE DO FPM - COTA MENSAL - PRINCIPAL	Art. 159 Inciso I alínea "c" da Constituição Federal
1718.01.3.0.00	COTA-PARTE FUNDO DE PARTIC. MUNIC. - 1% COTA DEZEMBRO	
1718.01.3.1.00	COTA-PARTE DO FPM-1% COTA-DEZEMBRO - PRINCIPAL	Art. 159 Inciso I alínea "c" da Constituição Federal
1718.01.4.0.00	COTA-PARTE FUNDO DE PARTIC.DOS MUNIC. - 1% COTA JULHO	
1718.01.4.1.00	COTA-PARTE DO FPM-1% COTA-JULHO - PRINCIPAL	Art. 159 Inciso I alínea "c" da Constituição Federal
1718.01.5.0.00	COTA-PARTE DO IMPOSTO SOBRE A PROPRIEDADE TERRITORIAL RURAL	
1718.01.5.1.00	COTA-PARTE DO IMPOSTO-PROPRIED.TERRIT.RURAL-PRINCIPAL	Art.159 Inciso II da Constituição Federal
1718.02.0.0.00	TRANSF.COMPENS.FINANC. PELA EXPLORAÇ. DE REC.NATURAIS	
1718.02.6.0.00	COTA-PARTE DO FUNDO ESPECIAL DO PETRÓLEO - FEP	
1718.02.6.1.00	COTA-PARTE DO FUNDO ESPECIAL DO PETRÓLEO - FEP-PRINCIPAL	Legislação Especifica
1718.03.0.0.00	TRANSF.RECURS.SUS-FUNDO A FUNDO-CUSTEIO SERV.PUB.SAUDE	
1718.03.1.0.00	TRANSFERÊNCIA DE RECURSOS DO SUS - ATENÇÃO BÁSICA	
1718.03.1.1.00	TRANSFERÊNCIA DE RECURSOS DO SUS - ATENÇÃO BÁSICA-PRINCIPAL	Art. 195 da CF e ART. 77 do ADCT
1718.03.2.0.00	TRANSF.SUS - ATENÇÃO MÉDIA/ALTA COMPL EXAMB E HOSPITALAR	
1718.03.2.1.00	SUS-ATENÇÃO MÉDIA E ALTA COMPLEX. AMB E HOSPTL- PRINCIPAL	Art. 195 da CF e ART. 77 do ADCT
1718.03.3.0.00	TRANSFERENCIA DE RECURSOS DO SUS - VIGILANCIA EM SAUDE	
1718.03.3.1.00	TRANSF.SUS - VIGILANCIA EM I	Art. 195 da CF e ART. 77 do ADCT
1718.03.4.0.00	TRANSFERENCIA DE RECURSO	





PREFEITURA MUNICIPAL DE JUCATI
 RUA RUI BARBOSA, 65 - CNPJ:35450750/0001-91



Orçamento Programa - Exercício de 2021

TABELA EXPLICATIVA - LEGISLAÇÃO DA RECEITA
 (Ino. II, § 1º, Art.2º)

Código	Discriminação	Legislação
1718.03.4.1.00	TRANSF. DE RECURSOS SUS - ASSIST. FARMACÊUTICA-PRINCIPAL	Art. 195 da CF e ART. 77 do ADCT
1718.03.5.0.00	TRANSFERÊNCIA DE RECURSOS DO SUS - GESTÃO DO SUS	Art. 195 da CF e ART. 77 do ADCT
1718.03.5.1.00	TRANSFERÊNCIA DE RECURSOS DO SUS - GESTÃO DO SUS-PRINCIPAL	Art. 195 da CF e ART. 77 do ADCT
1718.03.9.0.00	TRANSF. DE RECURSOS DO SUS - OUT. PROG.FINANC. FUNDO A FUNDO	Art. 195 da CF e ART. 77 do ADCT
1718.03.9.1.00	TRANSF. DO SUS - OUT. PROGRAMAS FINANC.FUNDO/FUNDO-PRINCIPAL	Art. 195 da CF e ART. 77 do ADCT
1718.05.0.0.00	TRANSFERIR DE RECURSOS DO FUNDO MAC. DESENV. EDUCAÇÃO FNDE	Legislação Especifica
1718.05.1.0.00	TRANSFERÊNCIAS DO SALÁRIO-EDUCAÇÃO	Legislação Especifica
1718.05.1.1.00	TRANSFERÊNCIAS DO SALÁRIO-EDUCAÇÃO-PRINCIPAL	Legislação Especifica
1718.05.2.0.00	TRANSF. DIRETAS-FNDE REF. PROG. DINHEIRO DIRETO NA ESC-PDDE	Legislação Especifica
1718.05.2.1.00	TRANSF. DIRETAS DO FNDE- PROGRAMA PDDE- PRINCIPAL	Legislação Especifica
1718.05.3.0.00	TRANSF. DIRETAS DO FNDE REF. PROG. MAC. ALIM. ESCOLAR-PNAE	Legislação Especifica
1718.05.3.1.00	TRANSF. DIRETAS DO FNDE - PROGRAMA PNAE - PRINCIPAL	Legislação Especifica
1718.05.4.0.00	TRANSFER.FNDE REF. AD. PROG. MAC. APOIO TRANSP. ESCOLAR-PNATE	Legislação Especifica
1718.05.4.1.00	TRANSF. DIRETAS DO FNDE - PROGRAMA PNATE - PRINCIPAL	Legislação Especifica
1718.06.0.0.00	OUTRAS TRANSF. DIRETAS FUNDO MAC. DESENV. EDUC. FNDE	Legislação Especifica
1718.06.0.1.00	OUTRAS TRANSF. DIRETAS FUNDO MAC. DESENV. FNDE-PRINCIPAL	Legislação Especifica
1718.06.0.0.00	TRANSFERÊNCIA FINANCEIRA ICMS - DESONERAÇÃO - L.C. Nº 87/96	Lei Complementar nº 87/96
1718.06.1.0.00	TRANSFERENCIA FINANCEIRA ICMS - DESONERAÇÃO - L.C. Nº 87/96	Lei Complementar nº 87/96
1718.06.1.1.00	TRANSF. FINANC. ICMS-DESON-L.C. Nº 87/96-PRINCIPAL	Lei Complementar nº 87/96
1718.09.0.0.00	TRANSF. RECUR. COMPLEM. UNIÃO FUNDER	Legislação Especifica
1718.09.1.0.00	TRANSF. RECUR. COMPLEM. UNIÃO FUNDER	Legislação Especifica
1718.09.1.1.00	TRANSF. RECUR. COMPLEM. UNIÃO FUNDER-PRINCIPAL	Legislação Especifica
1718.12.0.0.00	TRANSF. DE RECURSOS DO FUNDO NACIONAL DE ASSIST. SOCIAL-FNAS	Artigo 194 e 203 da Constituição Federal
1718.12.1.0.00	TRANSF. DE RECURSOS DO FUNDO NACIONAL DE ASSIST. SOCIAL-FNAS	Artigo 194 e 203 da Constituição Federal
1718.12.1.1.00	TRANSFERÊNCIAS DE RECURSOS DO FNAS - PRINCIPAL	Artigo 194 e 203 da Constituição Federal
1718.99.0.0.00	OUTRAS TRANSFERÊNCIAS DI	
1718.99.1.0.00	OUTRAS TRANSFERÊNCIAS DI	
1718.99.1.1.00	OUTRAS TRANSFERÊNCIAS DI	





PREFEITURA MUNICIPAL DE JUCAÍ
 RUA RUI BARBOSA, 85 - CNPJ:35450770/0001-91



Orçamento Programa - Exercício de 2021

TABELA EXPLICATIVA - LEGISLAÇÃO DA RECEITA

(Inc. III, § 1º, Art.2º)

Código	Discriminação	Legislação
1720.00.0.0.00	TRANSFERÊNCIAS ESTADOS E DO DF E DE SUAS ENTIDADES	
1728.00.0.0.00	TRANSFERÊNCIAS ESTADOS - ESPECÍFICAS ESTADOS, DF E MUNIC.	
1728.01.0.0.00	PARTICIPAÇÃO NA RECEITA DOS ESTADOS	
1728.01.1.0.00	COTA-PARTE DO ICMS	Art. 158 inciso IV da Constituição Federal
1728.01.1.1.00	COTA-PARTE DO ICMS-PRINCIPAL	
1728.01.2.0.00	COTA-PARTE DO IPVA	
1728.01.2.1.00	COTA-PARTE DO IPVA-PRINCIPAL	Art. 158 Inciso IV de Constituição Federal
1728.01.3.0.00	COTA-PARTE DO IPI - MUNICÍPIOS	Legislação Especifica
1728.01.3.1.00	COTA-PARTE DO IPI - MUNICÍPIOS-PRINCIPAL	
1728.01.4.0.00	COTA-PARTE CONTRIBUIÇÃO INTERVENÇÃO DOMÍNIO ECONÔMICO	Legislação Especifica
1728.01.4.1.00	COTA-PARTE CIDE-PRINCIPAL	
1728.03.0.0.00	TRANSF.RECURSOS ESTADO PROGRAMAS SAÚDE-FUNDO A FUNDO	
1728.03.1.0.00	TRANSF.RECURSOS ESTADO PROGRAMAS SAÚDE-FUNDO A FUNDO	
1728.03.1.1.00	TRANSF.RECUR. ESTADO Progr.SAÚDE-FUNDO A FUNDO-PRINCIPAL	Legislação Especifica
1728.07.0.0.00	TRANSFERÊNCIAS DE ESTADOS DESTINADAS A ASSISTENCIA SOCIAL	
1728.07.1.0.00	TRANSFERÊNCIAS DE ESTADOS DESTINADAS A ASSISTENCIA SOCIAL	
1728.07.1.1.00	TRANSFE ESTADOS ASSISTÊNCIA SOCIAL-PRINCIPAL	Legislação Especifica
1728.10.0.0.00	TRANSFERENCIA CONVÊNIOS ESTADOS E DF E SUAS ENTIDADES	
1728.10.2.0.00	TRANSFERÊNCIAS CONVÊNIO ESTADOS A PROGRAMA EDUCAÇÃO	
1728.10.2.1.00	TRANSF CONV. ESTADOS PROGR. EDUCAÇÃO-PRINCIPAL	Legislação Especifica
1728.99.0.0.00	OUTRAS TRANSFERÊNCIAS DOS ESTADOS	
1728.99.1.0.00	OUTRAS TRANSFERÊNCIAS DOS ESTADOS	
1728.99.1.1.00	OUTRAS TRANSFERÊNCIAS DOS ESTADOS-PRINCIPAL	Legislação Especifica
1750.00.0.0.00	TRANSFERÊNCIAS DE OUTRAS INSTITUIÇÕES PÚBLICAS	
1758.00.0.0.00	TRANSF. OUTRAS INSTTT. PUB.-ESPEC. ESTAD/DF/MUNICÍPIOS	
1758.01.0.0.00	TRANSFERÊNCIAS DE RECURS	
1758.01.1.0.00	TRANSFERÊNCIAS DE RECURS	
1758.01.1.1.00	TRANSFERÊNCIAS DE RECURS	





PREFEITURA MUNICIPAL DE JUCATI
 RUA RUI BARBOSA, 65 - CNPJ:3546079200001-91

Orçamento Programa - Exercício de 2021

TABELA EXPLICATIVA - LEGISLAÇÃO DA RECEITA
 (Inc. III, § 1º, Art 2º)

Página 7
 Lei: Data

Código	Determinação	Legislação
1900.00.0.0.00	OUTRAS RECEITAS CORRENTES	
1920.00.0.0.00	INDENIZAÇÕES, RESTITUIÇÕES E RESSARCIMENTOS	
1928.00.0.0.00	INDENIZAÇÕES, RESTITUIÇÕES E RESSARCIMENTOS - ESPECÍFICAS PA	
1928.02.0.0.00	RESTITUIÇÕES - ESPECÍFICAS PARA ESTADOS/D/FMUNICÍPIOS	
1928.02.9.0.00	OUTRAS RESTIT.-ESPEC. ESTADOS/D/FMUNIC. NÃO ESPEC. ANTERIORMENTE	Legislação Específica
1928.02.9.1.00	OUTRAS RESTIT.-ESPEC. EST/D/FMUNIC. NÃO ESPEC.-PRINCIPAL	Legislação Específica
1928.02.9.1.00	OUTRAS RESTIT.-ESPEC. EST/D/FMUNIC. NÃO ESPEC.-PRINCIPAL	Legislação Específica
1928.02.9.1.00	OUTRAS RESTIT.-ESPEC. EST/D/FMUNIC. NÃO ESPEC.-PRINCIPAL	Legislação Específica
1928.03.0.0.00	RESSARCIMENTOS - ESPECÍFICAS PARA ESTADOS/D/FMUNICÍPIOS	
1928.03.1.0.00	RESSARCIMENTO - ESPECÍFICAS PARA ESTADOS/D/FMUNICÍPIOS	
1928.03.1.1.00	RESSARCIMENTO-ESPEC. ESTADOS/D/FMUNICÍPIOS-PRINCIPAL	Código Tributário do Município
1930.00.0.0.00	BENS, DIREITOS E VALORES INCORPORADOS AO PATRIMÔNIO PÚBLICO	
1930.05.0.0.00	RECEITAS RECONH DECIS. JUDICIAIS E DE TRIB ADMINISTRATIVOS	
1930.05.1.0.00	RECEITAS RECONH DECIS. JUDICIAIS E DE TRIB ADMINISTRATIVOS	
1930.05.1.1.00	RECEIT RECONH. POR FORÇA DE DECISÕES JUD/TRIB ADM-PRINCIPAL	Legislação Específica
1990.00.0.0.00	DEMAIS RECEITAS CORRENTES	
1990.99.0.0.00	OUTRAS RECEITAS	
1990.99.1.0.00	OUTRAS RECEITAS - PRIMÁRIAS	
1990.99.1.1.00	OUTRAS RECEITAS - PRIMÁRIAS-PRINCIPAL	Legislação Específica
2000.00.0.0.00	RECEITAS DE CAPITAL	
2200.00.0.0.00	ALIENAÇÃO DE BENS	
2210.00.0.0.00	ALIENAÇÃO DE BENS MÓVEIS	
2213.00.0.0.00	ALIENAÇÃO DE BENS MÓVEIS E SEMOVENTES	
2213.00.1.0.00	ALIENAÇÃO DE BENS MÓVEIS E SEMOVENTES	
2213.00.1.1.00	ALIENAÇÃO DE BENS MÓVEIS E SEMOVENTES-PRINCIPAL	Legislação Específica
2220.00.0.0.00	ALIENAÇÃO DE BENS IMÓVEIS	
2220.00.1.0.00	ALIENAÇÃO DE BENS IMÓVEIS	
2220.00.1.1.00	ALIENAÇÃO DE BENS IMÓVEIS	
2400.00.0.0.00	TRANSFERÊNCIAS DE CAPITAL	





PREFEITURA MUNICIPAL DE JUCATI
 RUA RUI BARBOSA, 65 - CNPJ:354150796030014-1

Orçamento Programa - Exercício de 2021
TABELA EXPLICATIVA - LEGISLAÇÃO DA RECEITA
 (Inc. III, § 1º, Art.2º)

Código	Descrição	Legislação
2410.00.0.0.00	TRANSFERÊNCIAS DA UNIÃO E DE SUAS ENTIDADES	Legislação
2418.00.0.0.00	TRANSFERÊNCIAS DA UNIÃO - ESPECÍFICAS DE ESTADOS, DF E MUNIC	
2418.03.0.0.00	TRANSF REC - SUS-BLOCO CUSTEIO AÇÕES SERV PUB SAÚDE	
2418.03.1.0.00	TRANSFERÊNCIA DE RECURSOS DO SUS - ATENÇÃO BÁSICA	
2418.03.1.1.00	TRANSFERÊNCIA DE RECURSOS DO SUS - ATENÇÃO BÁSICA-PRINCIPAL	Legislação Especifica
2418.05.0.0.00	TRANSFERÊNCIAS DE RECURSOS DESTINADOS A PROGRAMAS DE EDUCAÇÃO	
2418.05.1.0.00	TRANSFERÊNCIAS RECLR.PROGR.EDUCAÇÃO BÁSICA-CAMINHÃO DA ESCOLA	
2418.05.1.1.00	TRANSFERÊNCIAS RECUR.PROGR.EDUCAÇÃO BÁSICA-CAMINHÃO DA ESCOLA	Legislação Especifica
2418.10.0.0.00	TRANSFERÊNCIA DE CONVÊNIO DA UNIÃO E DE SUAS ENTIDADES	
2418.10.1.0.00	TRANSFERÊNCIAS DE CONVÊNIO DA UNIÃO PARA O SISTEMA ÚNICO DE	
2418.10.1.1.00	TRANSF CONV.UNIÃO-SUS-PRINCIPAL	Legislação Especifica
2418.10.2.0.00	TRANSFERÊNCIAS DE CONVÊNIO DA UNIÃO DESTINADAS A PROGRAMAS D	
2418.10.2.1.00	TRANSF CONV.UNIÃO PROGR.EDUCAÇÃO-PRINCIPAL	Legislação Especifica
2418.10.9.0.00	OUTRAS TRANSFERÊNCIAS DE CONVÊNIO DA UNIÃO	
2418.10.9.1.00	OUTRAS TRANSFERÊNCIAS DE CONVÊNIO DA UNIÃO-PRINCIPAL	Legislação Especifica
2418.99.0.0.00	OUTRAS TRANSFERÊNCIAS DA UNIÃO	
2418.99.1.0.00	OUTRAS TRANSFERÊNCIAS DA UNIÃO	
2418.99.1.1.00	OUTRAS TRANSFERÊNCIAS DA UNIÃO-PRINCIPAL	Legislação Especifica
2420.00.0.0.00	TRANSFERÊNCIAS DOS ESTADOS E DO DISTRITO FEDERAL E DE SUAS E	
2428.00.0.0.00	TRANSFERÊNCIAS DOS ESTADOS, DISTRITO FEDERAL, E DE SUAS ENTI	
2428.10.0.0.00	TRANSFERÊNCIAS CONVÊNIO ESTADOS/DIF/MUNICÍPIOS	
2428.10.1.0.00	TRANSFERÊNCIAS CONVÊNIO ESTADOS SISTEMA ÚNICO SAÚDE SUS	
2428.10.1.1.00	TRANSFERÊNCIAS CONVÊNIO ESTADOS SUS-PRINCIPAL	Legislação Especifica
2428.10.2.0.00	TRANSFERÊNCIAS CONVÊNIO ESTADOS PROGRAMA EDUCAÇÃO	
2428.10.2.1.00	TRANSF CONV.ESTADOS PROGR.EDUCAÇÃO-PRINCIPAL	Legislação Especifica
2428.10.9.0.00	OUTRAS TRANSFERÊNCIAS DE CONVÊNIO DOS ESTADOS	
2428.10.9.1.00	OUTRAS TRANSFERÊNCIAS DE CONVÊNIO DOS ESTADOS	
7000.00.0.0.00	RECEITAS CORRENTES (INTRA)	
7200.00.0.0.00	CONTRIBUIÇÕES (INTRA)	





PREFEITURA MUNICIPAL DE JUCATI
 RUA RUI BARBOSA, 65 - CNPJ:35850790/0001-91

Orçamento Programa - Exercício de 2021

TABELA EXPLICATIVA - LEGISLAÇÃO DA RECEITA

(Inc. III, § 1º, Art 2º)

Page 9
 Lei, Data:

Código	Descrição	Legislação
7216.00.0.0.00	CONTRIBUIÇÕES SOCIAIS (INTRA)	
7216.00.0.0.00	CONTRIBUIÇÕES SOCIAIS ESPECÍFICAS DE ESTADOS, DF E MUNICÍPIO	
7216.03.0.0.00	CPSSS PATRONAL - SERVIDOR CIVIL - ESPECÍFICO DE ESTD/FUNJUN (
7216.03.1.0.00	CPSSS PATRONAL - SERVIDOR CIVIL ATIVO (INTRA)	Art. 149 Parágrafo 1º da Constituição Federal, RPPS
7216.03.1.01	CPSSS PATRONAL - SERVIDOR CIVIL ATIVO - PREFEITURA	Art. 149 Parágrafo 1º da Constituição Federal, RPPS
7216.03.1.02	CPSSS PATRONAL - SERVIDOR CIVIL ATIVO - SAÚDE	Art. 149 Parágrafo 1º da Constituição Federal, RPPS
7216.03.1.03	CPSSS PATRONAL - SERVIDOR CIVIL ATIVO - ASSISTÊNCIA	Art. 149 Parágrafo 1º da Constituição Federal, RPPS
7216.03.1.04	CPSSS PATRONAL - SERVIDOR CIVIL ATIVO - CÂMARA	Art. 149 Parágrafo 1º da Constituição Federal, RPPS
7216.03.1.2.00	CPSSS PATRONAL - SERVIDOR CIVIL ATIVO -MULTAS, JUROS	Art. 149 Parágrafo 1º da Constituição Federal, RPPS
7216.03.1.3.00	CPSSS PATRONAL - SERVIDOR CIVIL ATIVO - DÍVIDA ATIVA	Art. 149 Parágrafo 1º da Constituição Federal, RPPS
7216.03.1.4.00	CPSSS PATRONAL - SERVIDOR CIVIL ATIVO - DÍVIDA ATIVA MULTAS	Art. 149 Parágrafo 1º da Constituição Federal, RPPS
9000.00.0.0.00	(R) DEDUÇÕES DA RECEITA	
9500.00.0.0.00	(R) DEDUÇÕES DO FUNDEB	
9610.00.0.0.00	(R) DEDUÇÕES DO FUNDEB	





PREFEITURA MUNICIPAL DE JUCATI

RUA RUI BARBOSA, 65

35450790/0001-91

Exercício: 2021

DESPESA ORÇADA POR FUNÇÃO



Documento Assinado Digitalmente por: JOSE EDNALDO PEIXOTO DE LIMA, JAISORANY JESSICA DIAS JUSTINO, LUIZ CARLOS DE ARAUJO, JOSE JOSIVALDO RUFINO DA SILVA
Acesse em: <https://stc.tce.pe.gov.br/epv/validaDoc.seam> Código do documento: 588f6bde-ftd9-4e02-855d-0f1d9a274cf8

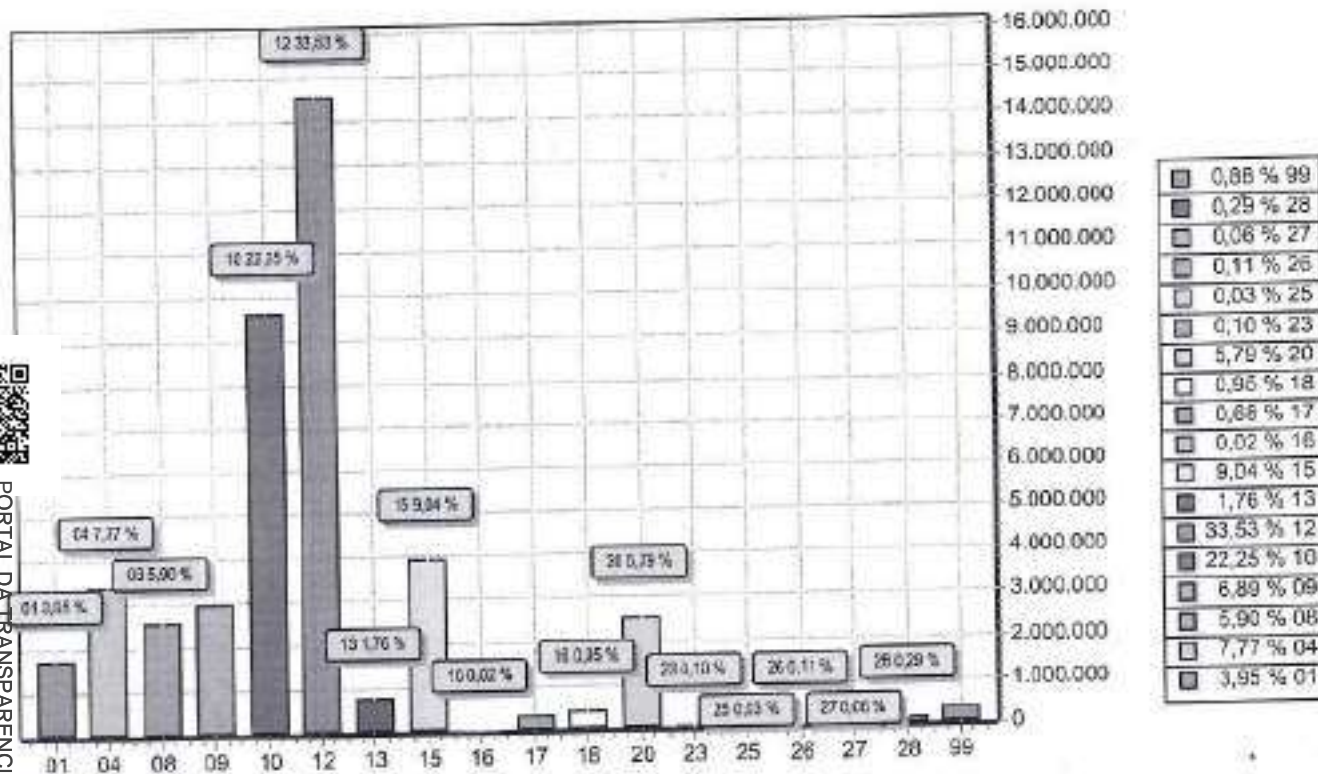

PORTAL DA TRANSPARENCIA MUNICIPAL
<http://cloud.it-solucoes.inf.br/transparenciaMunicipal/download/1-20200208100908.pdf>
assinado por: idUser 88

FUNÇÃO	DOTAÇÃO	
01	Legislativa	1.718.000,00
04	Administração	3.372.000,00
08	Assistência Social	2.583.000,00
09	Previdência Social	2.990.000,00
10	Saúde	9.680.000,00
12	Educação	14.558.000,00
13	Cultura	763.000,00
15	Urbanismo	3.924.000,00
16	Habitação	10.000,00
17	Saneamento	295.000,00
18	Gestão Ambiental	413.000,00
20	Agricultura	2.514.000,00
23	Comércio e Serviços	45.000,00
25	Energia	12.000,00
26	Transporte	46.000,00
27	Desporto e Lazer	27.000,00
28	Encargos Especiais	128.000,00
99	Reserva de Contingência	380.000,00
TOTAL		43.416.000,00



PREFEITURA MUNICIPAL DE JUCATI

RUA RUI BARBOSA, 65
354-50790/0001-91

Exercício: 2021

DESPESA ORÇADA POR GRUPO



Documento Assinado Digitalmente por: JOSE EDNALDO PEIXOTO DE LIMA, JAISORANY JESSICA DIAS JUSTINO, LUIZ CARLOS DE ARAUJO, JOSE JOSIVALDO RUFINO DA SILVA
Acesse em: <https://stc.ce.gov.br/epv/validaDoc.seam> Código do documento: 588f6bde-f1d9-4e02-858d-0f1d9a274cf8

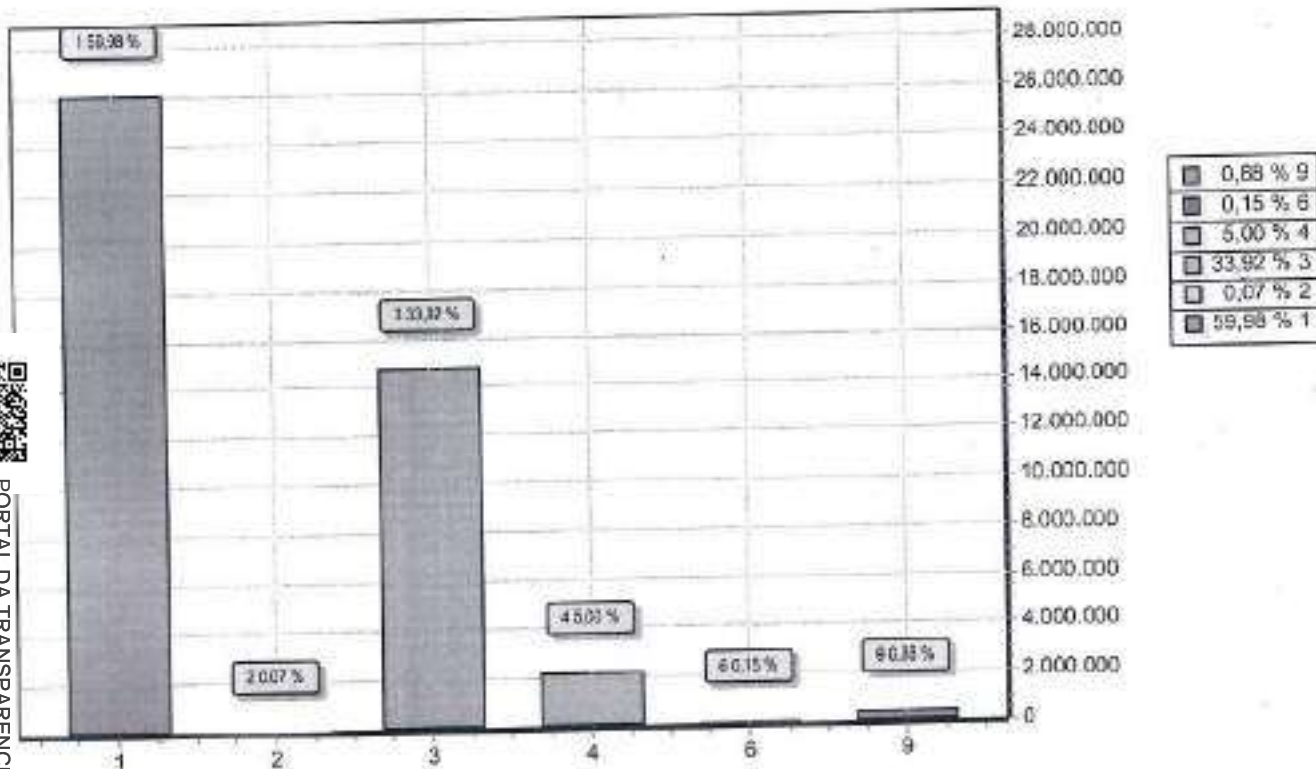

GRUPO	DOTAÇÃO
1	28.041.000,00
2	31.000,00
3	14.725.000,00
4	2.172.000,00
6	67.000,00
9	380.000,00
TOTAL	43.416.000,00



PORTAL DA TRANSPARENCIA MUNICIPAL
<http://cloud.it-solucoes.inf.br/transparenciaMunicipal/download/1-20200208109808.pdf>
assinado por: idUser 88



PREFEITURA MUNICIPAL DE JUCATI

RUA RUI BARBOSA, 65
35450790/0001-91

Exercício: 2021

RECEITA PREVISTA



Documento Assinado Digitalmente por: JOSE EDNALDO PEIXOTO DE LIMA, JAISORANY JESSICA DIAS JUSTINO, LUIZ CARLOS DE ARAUJO, JOSE JOSIVALDO RUFINO DA SILVA
Acesse em: <https://ste.ice.pe.gov.br/epv/validadoc.seam> Código do documento: 588f6bde-ffd9-4e02-858d-0f1d9a274cf8

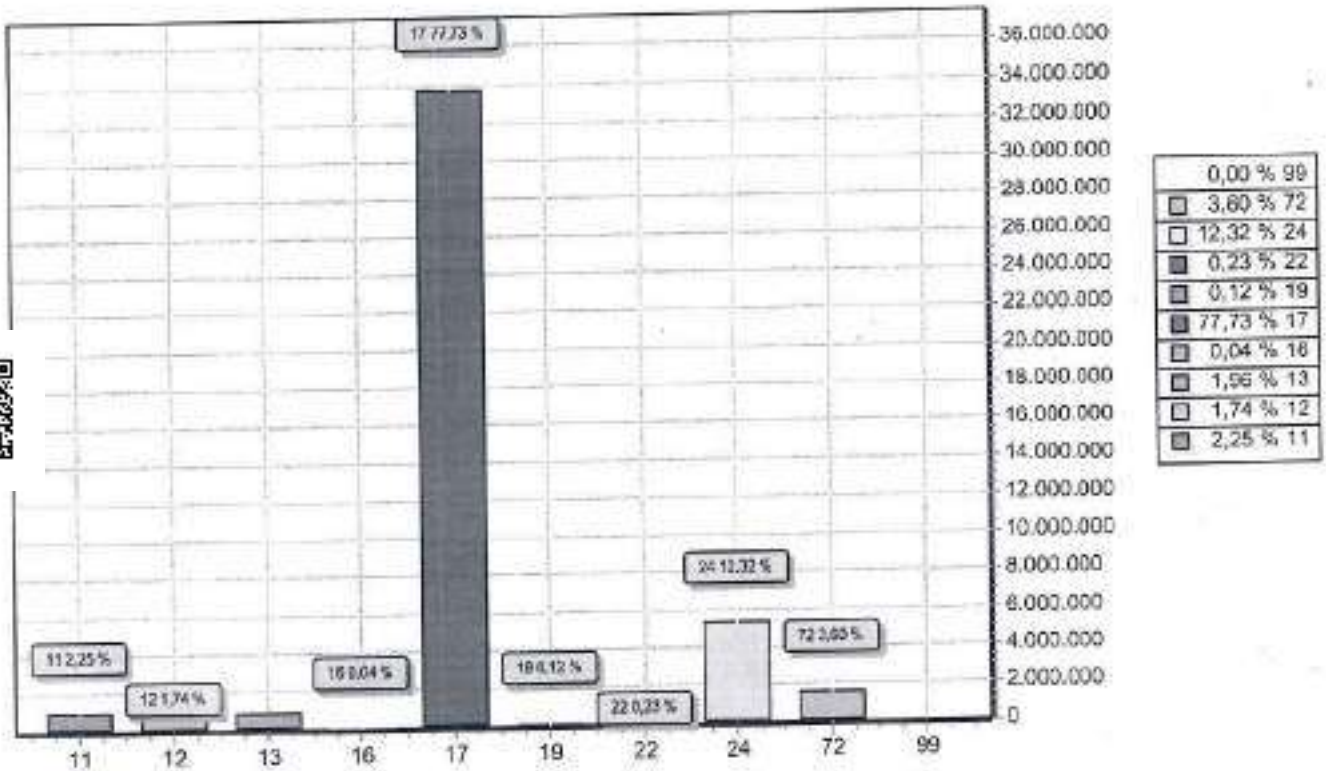

CODIGO	PREVISTO
11	IMPOSTOS, TAXAS E CONTRIBUIÇÕES DE MELHORIA 978.000,00
12	CONTRIBUIÇÕES 755.000,00
13	RECEITA PATRIMONIAL 850.000,00
16	RECEITA DE SERVIÇOS 18.000,00
17	TRANSFERÊNCIAS CORRENTES 33.746.000,00
19	OUTRAS RECEITAS CORRENTES 54.000,00
22	ALIENAÇÃO DE BENS 100.000,00
24	TRANSFERÊNCIAS DE CAPITAL 5.350.000,00
72	CONTRIBUIÇÕES (INTRA) 1.585.000,00
99	RECURSOS ARRECADADOS EM EXERCÍCIOS ANTERIORES
TOTAL	43.416.000,00



PORTAL DA TRANSPARENCIA MUNICIPAL
<http://cloud-it-solucoes.inf.br/transparenciaMunicipal/download/1-20200208100908.pdf>
assinado por: idUser 88