



DEMONSTRATIVO DE COMPATIBILIDADE EN

PPA 2022 - 2025 - Valores em R\$						
	Valor global	2022	2023	2024	2025	Total
100 - MSC - 1.501.0000 Recursos Próprios	0,00	2.000,00	2.060,00	2.121,80	2.121,80	8.303,60
886 - 3.3.90.14.00	0,00	2.000,00	2.060,00	2.121,80	2.121,80	8.303,60
100 - MSC - 1.501.0000 Recursos Próprios	0,00	2.000,00	2.060,00	2.121,80	2.121,80	8.303,60
887 - 3.3.90.30.00	0,00	2.000,00	2.060,00	2.121,80	2.121,80	8.303,60
100 - MSC - 1.501.0000 Recursos Próprios	0,00	2.000,00	2.060,00	2.121,80	2.121,80	8.303,60
888 - 3.3.90.36.00	0,00	2.000,00	2.060,00	2.121,80	2.121,80	8.303,60
100 - MSC - 1.501.0000 Recursos Próprios	0,00	2.000,00	2.060,00	2.121,80	2.121,80	8.303,60
889 - 3.3.90.39.00	0,00	2.000,00	2.060,00	2.121,80	2.121,80	8.303,60
100 - MSC - 1.501.0000 Recursos Próprios	0,00	2.000,00	2.060,00	2.121,80	2.121,80	8.303,60
Programa: 420 - REPASSE A CONSÓRCIO PÚBLICO						
Ação: 1.7 - MODERNIZAÇÃO DA ESTRUTURA FÍSICA DO CONSÓRCIO PÚBLICO						
2003 - 4.4.71.70.00						
100 - MSC - 1.501.0000 Recursos Próprios	0,00	847,37	872,78	898,97	898,97	3.518,09
2003 - 4.4.71.70.00	0,00	847,37	872,78	898,97	898,97	3.518,09
Ação: 2.21 - PARTICIPAÇÃO NA MANUTENÇÃO DO CONSÓRCIO PÚBLICO - RATEIO						
100 - MSC - 1.501.0000 Recursos Próprios	0,00	14.272,63	14.700,81	15.141,84	15.141,84	59.257,12
880 - 3.1.71.70.00	0,00	5.577,90	5.745,24	5.917,60	5.917,60	23.158,34
100 - MSC - 1.501.0000 Recursos Próprios	0,00	5.577,90	5.745,24	5.917,60	5.917,60	23.158,34
883 - 3.3.71.70.00	0,00	8.694,73	8.955,57	9.224,24	9.224,24	36.098,78
100 - MSC - 1.501.0000 Recursos Próprios	0,00	8.694,73	8.955,57	9.224,24	9.224,24	36.098,78
Função: 6 - Segurança Pública						
Subfunção: 122 - Administração Geral						
Programa: 426 - PROGRAMA DE SEGURANÇA PÚBLICA MUNICIPAL						
Ação: 1.8 - AQUISIÇÕES DE VEÍCULOS, MOBILIÁRIOS E EQUIPAMENTOS PARA SEGURANÇA PÚBLICA						
2028 - 4.4.90.52.00						
100 - MSC - 1.501.0000 Recursos Próprios	0,00	50.000,00	51.500,00	53.045,00	53.045,00	207.590,00
2028 - 4.4.90.52.00	0,00	50.000,00	51.500,00	53.045,00	53.045,00	207.590,00
Ação: 2.22 - MANUTENÇÃO DAS AÇÕES DE SEGURANÇA PÚBLICA MUNICIPAL						
100 - MSC - 1.501.0000 Recursos Próprios	0,00	72.000,00	74.160,00	76.384,80	76.384,80	298.929,60
2024 - 3.3.90.30.00	0,00	20.000,00	20.600,00	21.218,00	21.218,00	83.036,00
100 - MSC - 1.501.0000 Recursos Próprios	0,00	20.000,00	20.600,00	21.218,00	21.218,00	83.036,00
2025 - 3.3.90.34.00	0,00	20.000,00	20.600,00	21.218,00	21.218,00	83.036,00
100 - MSC - 1.501.0000 Recursos Próprios	0,00	20.000,00	20.600,00	21.218,00	21.218,00	83.036,00
2026 - 3.3.90.39.00	0,00	20.000,00	20.600,00	21.218,00	21.218,00	83.036,00
100 - MSC - 1.501.0000 Recursos Próprios	0,00	20.000,00	20.600,00	21.218,00	21.218,00	83.036,00
2027 - 3.3.90.40.00	0,00	10.000,00	10.300,00	10.609,00	10.609,00	41.518,00
100 - MSC - 1.501.0000 Recursos Próprios	0,00	10.000,00	10.300,00	10.609,00	10.609,00	41.518,00
2029 - 3.3.90.47.00	0,00	2.000,00	2.060,00	2.121,80	2.121,80	8.303,60
100 - MSC - 1.501.0000 Recursos Próprios	0,00	2.000,00	2.060,00	2.121,80	2.121,80	8.303,60
Ação: 2.23 - IMPLANTAÇÃO E MANUTENÇÃO DAS ATIVIDADES DA GUARDA MUNICIPAL						
100 - MSC - 1.501.0000 Recursos Próprios	0,00	72.000,00	74.160,00	76.384,80	76.384,80	298.929,60
2030 - 3.3.90.30.00	0,00	20.000,00	20.600,00	21.218,00	21.218,00	83.036,00
100 - MSC - 1.501.0000 Recursos Próprios	0,00	20.000,00	20.600,00	21.218,00	21.218,00	83.036,00





sempre disponível
http://cloud.it-solucoes.int.br/transparenciaMunicipal/download/18111920.pdf

PORTAL DA TRANSPARENCIA MUNICIPAL
VALVIDADE



Fe. Lu. M. ic. Il. S. Jc.
Rua Augusto Peixoto, 31 - Centro - 55.435-000 - São João del-Rei
CNPJ: 10.146.371/0001-30

E L O A

PPA 2022 - 2025 - Valores em R\$

	2022	2023	2024	2025	Total
Ação:	0,00	10.300,00	10.609,00	10.609,00	41.518,00
1.9 - AQUISIÇÃO DE MÓVEIS, MÁQUINAS E EQUIPAMENTOS DIVERSOS	0,00	10.000,00	10.300,00	10.609,00	41.518,00
910 - 4.4-90.52.00	0,00	10.000,00	10.300,00	10.609,00	41.518,00
100 - MSC - 1.501.0000 Recursos Próprios	0,00	10.000,00	10.300,00	10.609,00	41.518,00
Ação:	0,00	390.000,00	413.751,00	413.751,00	1.619.202,00
2.25 - MANUTENÇÃO DA SECRETARIA DE FINANÇAS	0,00	10.000,00	10.300,00	10.609,00	41.518,00
901 - 3.1-90.04.00	0,00	10.000,00	10.300,00	10.609,00	41.518,00
100 - MSC - 1.501.0000 Recursos Próprios	0,00	10.000,00	10.300,00	10.609,00	41.518,00
2050 - 3.1-90.08.00	0,00	2.000,00	2.060,00	2.121,80	8.303,60
100 - MSC - 1.501.0000 Recursos Próprios	0,00	2.000,00	2.060,00	2.121,80	8.303,60
902 - 3.1-90.11.00	0,00	220.000,00	226.600,00	233.398,00	913.396,00
100 - MSC - 1.501.0000 Recursos Próprios	0,00	220.000,00	226.600,00	233.398,00	913.396,00
903 - 3.1-90.13.00	0,00	30.000,00	30.900,00	31.827,00	124.554,00
100 - MSC - 1.501.0000 Recursos Próprios	0,00	30.000,00	30.900,00	31.827,00	124.554,00
904 - 3.1-90.16.00	0,00	2.000,00	2.060,00	2.121,80	8.303,60
100 - MSC - 1.501.0000 Recursos Próprios	0,00	2.000,00	2.060,00	2.121,80	8.303,60
1479 - 3.1-90.94.00	0,00	2.000,00	2.060,00	2.121,80	8.303,60
100 - MSC - 1.501.0000 Recursos Próprios	0,00	2.000,00	2.060,00	2.121,80	8.303,60
905 - 3.1-91.13.00	0,00	30.000,00	30.900,00	31.827,00	124.554,00
100 - MSC - 1.501.0000 Recursos Próprios	0,00	30.000,00	30.900,00	31.827,00	124.554,00
906 - 3.3-90.14.00	0,00	10.000,00	10.300,00	10.609,00	41.518,00
100 - MSC - 1.501.0000 Recursos Próprios	0,00	10.000,00	10.300,00	10.609,00	41.518,00
907 - 3.3-90.30.00	0,00	10.000,00	10.300,00	10.609,00	41.518,00
100 - MSC - 1.501.0000 Recursos Próprios	0,00	10.000,00	10.300,00	10.609,00	41.518,00
908 - 3.3-90.36.00	0,00	10.000,00	10.300,00	10.609,00	41.518,00
100 - MSC - 1.501.0000 Recursos Próprios	0,00	10.000,00	10.300,00	10.609,00	41.518,00
909 - 3.3-90.39.00	0,00	60.000,00	61.800,00	63.654,00	249.108,00
100 - MSC - 1.501.0000 Recursos Próprios	0,00	60.000,00	61.800,00	63.654,00	249.108,00
2049 - 3.3-90.47.00	0,00	2.000,00	2.060,00	2.121,80	8.303,60
100 - MSC - 1.501.0000 Recursos Próprios	0,00	2.000,00	2.060,00	2.121,80	8.303,60
2051 - 3.3-90.92.00	0,00	2.000,00	2.060,00	2.121,80	8.303,60
100 - MSC - 1.501.0000 Recursos Próprios	0,00	2.000,00	2.060,00	2.121,80	8.303,60
Subfunção: 123 - Administração Financeira	0,00	158.000,00	162.740,00	167.622,20	655.984,40
Programa: 406 - GESTÃO FINANCEIRA E ORÇAMENTÁRIA	0,00	158.000,00	162.740,00	167.622,20	655.984,40
Ação:	0,00	158.000,00	162.740,00	167.622,20	655.984,40
2.24 - MANUTENÇÃO DAS ATIVIDADES DOS DEPARTAMENTOS DE CONTABILIDADE E	0,00	5.000,00	5.150,00	5.304,50	20.759,00
911 - 3.3-90.30.00	0,00	7.000,00	7.210,00	7.426,30	29.062,60
100 - MSC - 1.501.0000 Recursos Próprios	0,00	7.000,00	7.210,00	7.426,30	29.062,60
912 - 3.3-90.32.00	0,00	5.000,00	5.150,00	5.304,50	20.759,00
100 - MSC - 1.501.0000 Recursos Próprios	0,00	5.000,00	5.150,00	5.304,50	20.759,00
913 - 3.3-90.35.00	0,00	7.000,00	7.210,00	7.426,30	29.062,60
100 - MSC - 1.501.0000 Recursos Próprios	0,00	7.000,00	7.210,00	7.426,30	29.062,60

Documento assinado Digitalmente por JOSÉ WILLSON VIEIRA DE LIMA em 01/09/2025 às 10:00:00. Acesso em: <https://atce.pgs.gov.br/epi/validacao.aspx?CodigoDoDocumento=6f6c43b18-d0b6-4a68-98db-4542a2a9b60>





DEMONSTRATIVO DE COMPATIBILIDADE EN

		PPA 2022 - 2025 - Valores em R\$				
		2022	2023	2024	2025	Total
Valor global						
914 - 3.3.90.36.00	0,00	2.000,00	2.060,00	2.121,80	2.121,80	8.303,60
100 - MSC - 1.501.0000 Recursos Próprios		2.000,00	2.060,00	2.121,80	2.121,80	8.303,60
915 - 3.3.90.39.00	0,00	40.000,00	41.200,00	42.436,00	42.436,00	166.072,00
100 - MSC - 1.501.0000 Recursos Próprios		40.000,00	41.200,00	42.436,00	42.436,00	166.072,00
916 - 3.3.90.92.00	0,00	4.000,00	4.120,00	4.243,60	4.243,60	16.607,20
100 - MSC - 1.501.0000 Recursos Próprios		4.000,00	4.120,00	4.243,60	4.243,60	16.607,20
Função: 99 - Reserva de Contingência		760.000,00	782.800,00	806.284,00	806.284,00	3.155.368,00
Subfunção: 999 - Reserva de Contingência		760.000,00	782.800,00	806.284,00	806.284,00	3.155.368,00
Programa: 9999 - RESERVA DE CONTINGÊNCIA		760.000,00	782.800,00	806.284,00	806.284,00	3.155.368,00
Ação: 0.9001 - RESERVA DE CONTINGÊNCIA		760.000,00	782.800,00	806.284,00	806.284,00	3.155.368,00
917 - 9.9.99.99.00	0,00	760.000,00	782.800,00	806.284,00	806.284,00	3.155.368,00
100 - MSC - 1.501.0000 Recursos Próprios		760.000,00	782.800,00	806.284,00	806.284,00	3.155.368,00
Unidade Orçamentária: 70071 - SECRETARIA DE AGRICULTURA E DESENVOLVIMENTO RURAL	0,00	3.272.000,00	3.270.160,00	3.371.264,80	3.371.264,80	13.284.689,60
Função: 4 - Administração		2.073.000,00	2.035.190,00	2.099.245,70	2.099.245,70	8.306.681,40
Subfunção: 122 - Administração Geral		2.073.000,00	2.035.190,00	2.099.245,70	2.099.245,70	8.306.681,40
Programa: 403 - GESTÃO ADMINISTRATIVA DOS ÓRGÃO DO GOVERNO		2.073.000,00	2.035.190,00	2.099.245,70	2.099.245,70	8.306.681,40
Ação: 1.10 - AQUISIÇÃO DE VEÍCULOS AUTOMOTIVOS E IMPLEMENTOS AGRÍCOLAS		50.000,00	51.500,00	53.045,00	53.045,00	207.590,00
1078 - 4.4.90.52.00	0,00	50.000,00	51.500,00	53.045,00	53.045,00	207.590,00
100 - MSC - 1.501.0000 Recursos Próprios		50.000,00	51.500,00	53.045,00	53.045,00	207.590,00
Ação: 1.17 - AQUISIÇÃO DE MÓVEIS, MÁQUINAS E EQUIPAMENTOS DIVERSOS		20.000,00	20.600,00	21.218,00	21.218,00	83.036,00
1086 - 4.4.90.52.00	0,00	20.000,00	20.600,00	21.218,00	21.218,00	83.036,00
100 - MSC - 1.501.0000 Recursos Próprios		20.000,00	20.600,00	21.218,00	21.218,00	83.036,00
Ação: 2.34 - MANUTENÇÃO SECRETARIA DE AGRICULTURA E DESENVOLVIMENTO RURAL		2.003.000,00	1.963.090,00	2.024.982,70	2.024.982,70	8.016.055,40
1079 - 3.1.90.04.00	0,00	255.000,00	262.650,00	270.529,50	270.529,50	1.058.709,00
100 - MSC - 1.501.0000 Recursos Próprios		255.000,00	262.650,00	270.529,50	270.529,50	1.058.709,00
1080 - 3.1.90.11.00	0,00	400.000,00	412.000,00	424.360,00	424.360,00	1.660.720,00
100 - MSC - 1.501.0000 Recursos Próprios		400.000,00	412.000,00	424.360,00	424.360,00	1.660.720,00
1744 - 3.1.90.13.00	0,00	60.000,00	61.800,00	63.654,00	63.654,00	249.108,00
100 - MSC - 1.501.0000 Recursos Próprios		60.000,00	61.800,00	63.654,00	63.654,00	249.108,00
1081 - 3.1.90.16.00	0,00	2.000,00	2.060,00	2.121,80	2.121,80	8.303,60
100 - MSC - 1.501.0000 Recursos Próprios		2.000,00	2.060,00	2.121,80	2.121,80	8.303,60
1749 - 3.1.90.94.00	0,00	5.000,00	5.150,00	5.304,50	5.304,50	20.759,00
100 - MSC - 1.501.0000 Recursos Próprios		5.000,00	5.150,00	5.304,50	5.304,50	20.759,00
1745 - 3.1.91.13.00	0,00	102.000,00	105.060,00	108.211,80	108.211,80	423.483,60
100 - MSC - 1.501.0000 Recursos Próprios		102.000,00	105.060,00	108.211,80	108.211,80	423.483,60
1082 - 3.3.90.14.00	0,00	4.000,00	4.120,00	4.243,60	4.243,60	16.607,20
100 - MSC - 1.501.0000 Recursos Próprios		4.000,00	4.120,00	4.243,60	4.243,60	16.607,20
1083 - 3.3.90.30.00	0,00	300.000,00	300.000,00	300.000,00	300.000,00	1.200.000,00
100 - MSC - 1.501.0000 Recursos Próprios		300.000,00	300.000,00	300.000,00	300.000,00	1.200.000,00



Rua Augusto Pelvato, 31 - Centro - 55.435-000 - São José do Bonfim
 CNPJ: 10.146.371/0001-30

se
 res
 pi
 od
 ope
 raç
 ões



PORTAL DA TRANSPARENCIA MUNICIPA
 https://portaltransparencia.municipal.gov.br/

se
 res
 pi
 od
 ope
 raç
 ões

DEMONSTRATIVO DE COMPATIBILIDADE EN

E L O A

Usuário: Rai Duarte
 Chave de autenticação: 1613-8341-469

Página
 10 / 71

			PPA 2022 - 2025 - Valores em R\$				Total
Valor global			2022	2023	2024	2025	
100 - MSC - 1.501.0000 Recursos Próprios	0,00	300.000,00	309.000,00	318.270,00	318.270,00	318.270,00	1.245.540,00
1084 - 3.3.90.36.00	0,00	145.000,00	149.350,00	153.830,50	153.830,50	153.830,50	602.011,00
100 - MSC - 1.501.0000 Recursos Próprios	0,00	145.000,00	149.350,00	153.830,50	153.830,50	153.830,50	602.011,00
1085 - 3.3.90.39.00	0,00	730.000,00	651.900,00	674.457,00	674.457,00	674.457,00	2.730.814,00
100 - MSC - 1.501.0000 Recursos Próprios	0,00	730.000,00	651.900,00	674.457,00	674.457,00	674.457,00	2.730.814,00
Função: 20 - Agricultura	0,00	1.199.000,00	1.234.970,00	1.272.019,10	1.272.019,10	1.272.019,10	4.978.008,20
Subfunção: 511 - Saneamento Básico Rural	0,00	211.000,00	217.330,00	223.849,90	223.849,90	223.849,90	876.029,80
Programa: 414 - DEFESA CONTRA AS SECAS	0,00	211.000,00	217.330,00	223.849,90	223.849,90	223.849,90	876.029,80
Ação: 1.11 - CONSTRUÇÃO E AMPLIAÇÃO DE SISTEMA DE ABASTECIMENTO DE ÁGUA NA ZONA	0,00	100.000,00	103.000,00	106.090,00	106.090,00	106.090,00	415.180,00
1087 - 4.4.90.51.00	0,00	100.000,00	103.000,00	106.090,00	106.090,00	106.090,00	415.180,00
100 - MSC - 1.501.0000 Recursos Próprios	0,00	100.000,00	103.000,00	106.090,00	106.090,00	106.090,00	415.180,00
Ação: 1.16 - ESCAVAÇÃO E MANUTENÇÃO DE POÇOS ARTESIANOS E AMAZONAS	0,00	30.000,00	30.900,00	31.827,00	31.827,00	31.827,00	124.554,00
1088 - 4.4.90.51.00	0,00	30.000,00	30.900,00	31.827,00	31.827,00	31.827,00	124.554,00
100 - MSC - 1.501.0000 Recursos Próprios	0,00	30.000,00	30.900,00	31.827,00	31.827,00	31.827,00	124.554,00
Ação: 2.35 - MANUTENÇÃO DO SISTEMA DE ABASTECIMENTO D'ÁGUA	0,00	81.000,00	83.430,00	85.932,90	85.932,90	85.932,90	336.295,80
1089 - 3.3.90.30.00	0,00	11.000,00	11.330,00	11.669,90	11.669,90	11.669,90	45.669,80
100 - MSC - 1.501.0000 Recursos Próprios	0,00	11.000,00	11.330,00	11.669,90	11.669,90	11.669,90	45.669,80
1090 - 3.3.90.36.00	0,00	20.000,00	20.600,00	21.218,00	21.218,00	21.218,00	83.036,00
100 - MSC - 1.501.0000 Recursos Próprios	0,00	20.000,00	20.600,00	21.218,00	21.218,00	21.218,00	83.036,00
1091 - 3.3.90.39.00	0,00	50.000,00	51.500,00	53.045,00	53.045,00	53.045,00	207.590,00
100 - MSC - 1.501.0000 Recursos Próprios	0,00	50.000,00	51.500,00	53.045,00	53.045,00	53.045,00	207.590,00
Subfunção: 605 - Abastecimento	0,00	110.000,00	113.300,00	116.699,00	116.699,00	116.699,00	456.698,00
Programa: 418 - PROMOÇÃO DE COMÉRCIO DE PRODUTOS AGRÍCOLAS	0,00	110.000,00	113.300,00	116.699,00	116.699,00	116.699,00	456.698,00
Ação: 1.14 - RECUPERAÇÃO E REFORMA DE AÇOUGUES E MERCADOS PÚBLICOS	0,00	100.000,00	103.000,00	106.090,00	106.090,00	106.090,00	415.180,00
1092 - 4.4.90.51.00	0,00	100.000,00	103.000,00	106.090,00	106.090,00	106.090,00	415.180,00
100 - MSC - 1.501.0000 Recursos Próprios	0,00	100.000,00	103.000,00	106.090,00	106.090,00	106.090,00	415.180,00
Ação: 1.15 - CONSTRUÇÃO, REFORMA E AMPLIAÇÃO DO CENTRO DE ABASTECIMENTO	0,00	10.000,00	10.300,00	10.609,00	10.609,00	10.609,00	41.518,00
1093 - 4.4.90.51.00	0,00	10.000,00	10.300,00	10.609,00	10.609,00	10.609,00	41.518,00
100 - MSC - 1.501.0000 Recursos Próprios	0,00	10.000,00	10.300,00	10.609,00	10.609,00	10.609,00	41.518,00
Subfunção: 608 - Promoção da Produção Agropecuária	0,00	853.000,00	878.590,00	904.947,70	904.947,70	904.947,70	3.541.485,40
Programa: 416 - FORTALECIMENTO DA PRODUÇÃO AGRÍCOLA	0,00	853.000,00	878.590,00	904.947,70	904.947,70	904.947,70	3.541.485,40
Ação: 1.12 - REFORMA E RECUPERAÇÃO DE CASAS DE FARINHA COMUNITÁRIA	0,00	20.000,00	20.600,00	21.218,00	21.218,00	21.218,00	83.036,00
1095 - 4.4.90.51.00	0,00	20.000,00	20.600,00	21.218,00	21.218,00	21.218,00	83.036,00
100 - MSC - 1.501.0000 Recursos Próprios	0,00	20.000,00	20.600,00	21.218,00	21.218,00	21.218,00	83.036,00
Ação: 1.13 - AMPLIAÇÃO DO CENTRO DE CAPACITAÇÃO DE DESENVOLVIMENTO RURAL - CCCR	0,00	2.000,00	2.060,00	2.121,80	2.121,80	2.121,80	8.303,60
1097 - 4.4.90.51.00	0,00	2.000,00	2.060,00	2.121,80	2.121,80	2.121,80	8.303,60
100 - MSC - 1.501.0000 Recursos Próprios	0,00	2.000,00	2.060,00	2.121,80	2.121,80	2.121,80	8.303,60
Ação: 1.18 - CONSTRUÇÃO, REFORMA E AMPLIAÇÃO DA SEMEITEIRA MUNICIPAL	0,00	20.000,00	20.600,00	21.218,00	21.218,00	21.218,00	83.036,00
1098 - 4.4.90.51.00	0,00	20.000,00	20.600,00	21.218,00	21.218,00	21.218,00	83.036,00
100 - MSC - 1.501.0000 Recursos Próprios	0,00	20.000,00	20.600,00	21.218,00	21.218,00	21.218,00	83.036,00

8.303,60

2.121,80

2.121,80

21.218,00

21.218,00

21.218,00

Documento assinado Digitalmente por: JOSE WILSON FERREIRA DE LIMA
 Acesso em: https://www.transparencia.municipal.gov.br/portaltransparencia/municipio/assinado/documento:61c43b18-d0b6-4aac-98db-4542a2a2aa9b0





DEMONSTRATIVO DE COMPATIBILIDADE EM

PPA 2022 - 2025 - Valores em R\$

	2022	2023	2024	2025	Total
Ação:	0,00	20.600,00	21.218,00	21.218,00	83.036,00
1126 - 4.4.90.51.00	0,00	20.600,00	21.218,00	21.218,00	83.036,00
100 - MSC - 1.501.0000 Recursos Próprios					
Ação:	0,00	4.120,00	4.243,60	4.243,60	16.607,20
1.19 - AQUISIÇÕES DE VEÍCULOS, MOBILIÁRIOS E MATERIAS PERMANENTES PARA A	0,00	4.120,00	4.243,60	4.243,60	16.607,20
1128 - 4.4.90.52.00	0,00	4.120,00	4.243,60	4.243,60	16.607,20
100 - MSC - 1.501.0000 Recursos Próprios					
Ação:	0,00	12.360,00	12.730,80	12.730,80	49.821,60
2.26 - PRONAF - MANUTENÇÃO PROGRAMA APOIO A AGRICULTURA FAMILIAR	0,00	12.360,00	12.730,80	12.730,80	49.821,60
1100 - 3.3.90.30.00	0,00	4.120,00	4.243,60	4.243,60	16.607,20
100 - MSC - 1.501.0000 Recursos Próprios					
1102 - 3.3.90.36.00	0,00	4.120,00	4.243,60	4.243,60	16.607,20
100 - MSC - 1.501.0000 Recursos Próprios					
1104 - 3.3.90.39.00	0,00	4.120,00	4.243,60	4.243,60	16.607,20
100 - MSC - 1.501.0000 Recursos Próprios					
Ação:	0,00	55.620,00	57.288,60	57.288,60	224.197,20
2.27 - CONTRIBUIÇÃO PARA FORMAÇÃO DO FUNDO SAFRA	0,00	55.620,00	57.288,60	57.288,60	224.197,20
1106 - 3.3.90.39.00	0,00	4.120,00	4.243,60	4.243,60	16.607,20
100 - MSC - 1.501.0000 Recursos Próprios					
1109 - 3.3.90.41.00	0,00	51.500,00	53.045,00	53.045,00	207.590,00
100 - MSC - 1.501.0000 Recursos Próprios					
Ação:	0,00	29.870,00	30.766,10	30.766,10	120.402,20
2.28 - MANUTENÇÃO DAS ATIVIDADES DO - CCDR	0,00	29.870,00	30.766,10	30.766,10	120.402,20
1111 - 3.3.90.30.00	0,00	9.270,00	9.548,10	9.548,10	37.366,20
100 - MSC - 1.501.0000 Recursos Próprios					
1112 - 3.3.90.36.00	0,00	10.300,00	10.609,00	10.609,00	41.518,00
100 - MSC - 1.501.0000 Recursos Próprios					
1114 - 3.3.90.39.00	0,00	10.300,00	10.609,00	10.609,00	41.518,00
100 - MSC - 1.501.0000 Recursos Próprios					
Ação:	0,00	51.500,00	53.045,00	53.045,00	207.590,00
2.29 - DISTRIBUIÇÃO GRATUITA DE SEMENTES E MUDAS	0,00	51.500,00	53.045,00	53.045,00	207.590,00
1115 - 3.3.90.32.00	0,00	51.500,00	53.045,00	53.045,00	207.590,00
100 - MSC - 1.501.0000 Recursos Próprios					
Ação:	0,00	669.500,00	689.585,00	689.585,00	2.698.670,00
2.30 - ARAÇÃO DE TERRAS PARA PEQUENOS AGRICULTORES	0,00	669.500,00	689.585,00	689.585,00	2.698.670,00
1117 - 3.3.90.30.00	0,00	51.500,00	53.045,00	53.045,00	207.590,00
100 - MSC - 1.501.0000 Recursos Próprios					
1118 - 3.3.90.39.00	0,00	618.000,00	636.540,00	636.540,00	2.491.080,00
100 - MSC - 1.501.0000 Recursos Próprios					
Ação:	0,00	12.360,00	12.730,80	12.730,80	49.821,60
2.31 - MANUTENÇÃO DAS ATIVIDADES DA SEMEITEIRA MUNICIPAL	0,00	12.360,00	12.730,80	12.730,80	49.821,60
1120 - 3.3.90.30.00	0,00	4.120,00	4.243,60	4.243,60	16.607,20
100 - MSC - 1.501.0000 Recursos Próprios					
1122 - 3.3.90.32.00	0,00	4.120,00	4.243,60	4.243,60	16.607,20
100 - MSC - 1.501.0000 Recursos Próprios					
1124 - 3.3.90.36.00	0,00	4.120,00	4.243,60	4.243,60	16.607,20
100 - MSC - 1.501.0000 Recursos Próprios					





DEMONSTRATIVO DE COMPATIBILIDADE EN



		PPA 2022 - 2025 - Valores em R\$				
		2022	2023	2024	2025	Total
Valor global		4.000,00	4.120,00	4.243,60	4.243,60	16.607,20
Subfunção: 609 - Defesa Agropecuária		5.000,00	5.150,00	5.304,50	5.304,50	20.759,00
Programa: 417 - FORTALECIMENTO DA PECUÁRIA		5.000,00	5.150,00	5.304,50	5.304,50	20.759,00
Ação: 2.32 - DISTRIBUIÇÃO DE VACINAS ANIMAIS		5.000,00	5.150,00	5.304,50	5.304,50	20.759,00
1135 - 3.3.90.32.00		5.000,00	5.150,00	5.304,50	5.304,50	20.759,00
100 - MSC - 1.501.0000 Recursos Próprios		5.000,00	5.150,00	5.304,50	5.304,50	20.759,00
Subfunção: 782 - Transporte Rodoviário		20.000,00	20.600,00	21.218,00	21.218,00	83.036,00
Programa: 419 - IMPLANTAÇÃO E MELHORAMENTO DAS ESTRADAS MUNICIPAIS		20.000,00	20.600,00	21.218,00	21.218,00	83.036,00
Ação: 1.20 - RECUPERAÇÃO E/OU CONSERVAÇÃO DE ESTRADAS VICINAIS E RODAGENS		5.000,00	5.150,00	5.304,50	5.304,50	20.759,00
1148 - 4.4.90.51.00		5.000,00	5.150,00	5.304,50	5.304,50	20.759,00
100 - MSC - 1.501.0000 Recursos Próprios		5.000,00	5.150,00	5.304,50	5.304,50	20.759,00
Ação: 2.33 - MANUTENÇÃO E CONSERVAÇÃO DE ESTRADAS VICINAIS E RODAGENS		15.000,00	15.450,00	15.913,50	15.913,50	62.277,00
1140 - 3.3.90.30.00		5.000,00	5.150,00	5.304,50	5.304,50	20.759,00
100 - MSC - 1.501.0000 Recursos Próprios		5.000,00	5.150,00	5.304,50	5.304,50	20.759,00
1144 - 3.3.90.36.00		5.000,00	5.150,00	5.304,50	5.304,50	20.759,00
100 - MSC - 1.501.0000 Recursos Próprios		5.000,00	5.150,00	5.304,50	5.304,50	20.759,00
1145 - 3.3.90.39.00		5.000,00	5.150,00	5.304,50	5.304,50	20.759,00
100 - MSC - 1.501.0000 Recursos Próprios		5.000,00	5.150,00	5.304,50	5.304,50	20.759,00
Unidade Orçamentária: 80081 - SECRETARIA DE VIAÇÃO, OBRAS E SERVIÇOS URBANOS		5.248.799,76	5.406.269,42	5.568.457,50	5.568.457,50	21.791.984,18
Função: 4 - Administração		2.156.000,00	2.220.680,00	2.287.300,40	2.287.300,40	8.951.280,80
Subfunção: 122 - Administração Geral		2.156.000,00	2.220.680,00	2.287.300,40	2.287.300,40	8.951.280,80
Programa: 403 - GESTÃO ADMINISTRATIVA DOS ÓRGÃO DO GOVERNO		2.156.000,00	2.220.680,00	2.287.300,40	2.287.300,40	8.951.280,80
Ação: 1.21 - RECUPERAÇÃO E REFORMA DE PRÉDIOS PÚBLICOS		50.000,00	51.500,00	53.045,00	53.045,00	207.590,00
1150 - 4.4.90.51.00		50.000,00	51.500,00	53.045,00	53.045,00	207.590,00
100 - MSC - 1.501.0000 Recursos Próprios		50.000,00	51.500,00	53.045,00	53.045,00	207.590,00
Ação: 1.42 - AQUISIÇÃO DE MÓVEIS, MÁQUINAS E EQUIPAMENTOS DIVERSOS		234.000,00	241.020,00	248.250,60	248.250,60	971.521,20
1161 - 4.4.90.52.00		234.000,00	241.020,00	248.250,60	248.250,60	971.521,20
100 - MSC - 1.501.0000 Recursos Próprios		30.000,00	30.900,00	31.827,00	31.827,00	124.554,00
135 - MSC - 1.755.0000 Recursos de Alienação de Bens/Ativos - Administração Direta		204.000,00	210.120,00	216.423,60	216.423,60	846.967,20
Ação: 2.36 - MANUTENÇÃO, DA SECRETARIA DE VIAÇÃO, OBRAS E SERVIÇOS URBANOS		1.872.000,00	1.928.160,00	1.986.004,80	1.986.004,80	7.772.169,60
1151 - 3.1.90.04.00		80.000,00	82.400,00	84.872,00	84.872,00	332.144,00
100 - MSC - 1.501.0000 Recursos Próprios		80.000,00	82.400,00	84.872,00	84.872,00	332.144,00
1152 - 3.1.90.11.00		530.000,00	545.900,00	562.277,00	562.277,00	2.200.454,00
100 - MSC - 1.501.0000 Recursos Próprios		530.000,00	545.900,00	562.277,00	562.277,00	2.200.454,00
2037 - 3.1.90.13.00		40.000,00	41.200,00	42.436,00	42.436,00	166.072,00
100 - MSC - 1.501.0000 Recursos Próprios		40.000,00	41.200,00	42.436,00	42.436,00	166.072,00
1153 - 3.1.90.16.00		8.000,00	8.000,00	8.000,00	8.000,00	32.000,00
100 - MSC - 1.501.0000 Recursos Próprios		8.000,00	8.000,00	8.000,00	8.000,00	32.000,00
100 - MSC - 1.501.0000 Recursos Próprios		8.000,00	8.000,00	8.000,00	8.000,00	32.000,00

Documento Assinado Digitalmente por: JOSE WILSON FERREIRA DE LIMA
Assinatura: 21.218,00
Acesso em: <https://epec.tec.gov.br/ppp/validacao> Documento: 602635b18-d0b6-4a8c-98db-4542a2a9b6
20.000,00 20.600,00 41.200,00 42.436,00 42.436,00 21.218,00



DEMONSTRATIVO DE COMPATIBILIDADE EM

E LOA

PPA 2022 - 2025 - Valores em R\$

	2022	2023	2024	2025	Total
Ação:					
	0,00	103.000,00	106.090,00	106.090,00	415.180,00
1.39 - DESAPROPRIAÇÃO E AQUISIÇÃO DE IMÓVEIS					
	0,00	2.000,00	2.060,00	2.121,80	8.303,60
1522 - 4.4.90.61.00					
	0,00	2.000,00	2.060,00	2.121,80	8.303,60
100 - MSC - 1.501.0000 Recursos Próprios					
Subfunção: 452 - Serviços Urbanos					
	0,00	1.737.000,00	1.842.783,30	1.842.783,30	7.211.676,60
Programa: 408 - LIMPEZA PÚBLICA					
	0,00	947.000,00	975.410,00	1.004.672,30	3.931.754,60
Ação:					
	0,00	777.000,00	800.310,00	824.319,30	3.225.948,60
2.37 - MANUTENÇÃO COORDENAÇÃO E CONTROLE DOS SERVIÇOS DE LIMPEZA PÚBLICA					
	0,00	150.000,00	154.500,00	159.135,00	622.770,00
1185 - 3.1.90.04.00					
	0,00	150.000,00	154.500,00	159.135,00	622.770,00
100 - MSC - 1.501.0000 Recursos Próprios					
1188 - 3.1.90.11.00					
	0,00	4.000,00	4.120,00	4.243,60	16.607,20
100 - MSC - 1.501.0000 Recursos Próprios					
	0,00	4.000,00	4.120,00	4.243,60	16.607,20
1190 - 3.1.90.16.00					
	0,00	12.000,00	12.360,00	12.730,80	49.821,60
100 - MSC - 1.501.0000 Recursos Próprios					
	0,00	12.000,00	12.360,00	12.730,80	49.821,60
1191 - 3.3.90.30.00					
	0,00	100.000,00	103.000,00	106.090,00	415.180,00
100 - MSC - 1.501.0000 Recursos Próprios					
	0,00	100.000,00	103.000,00	106.090,00	415.180,00
1201 - 3.3.90.36.00					
	0,00	11.000,00	11.330,00	11.669,90	45.669,80
100 - MSC - 1.501.0000 Recursos Próprios					
	0,00	11.000,00	11.330,00	11.669,90	45.669,80
1195 - 3.3.90.39.00					
	0,00	500.000,00	515.000,00	530.450,00	2.075.900,00
100 - MSC - 1.501.0000 Recursos Próprios					
	0,00	500.000,00	515.000,00	530.450,00	2.075.900,00
Ação:					
	0,00	170.000,00	175.100,00	180.353,00	705.806,00
2.40 - MANUTENÇÃO DE CONVÊNIOS COM OUTROS MUNICÍPIOS					
	0,00	170.000,00	175.100,00	180.353,00	705.806,00
1184 - 3.3.90.41.00					
	0,00	170.000,00	175.100,00	180.353,00	705.806,00
100 - MSC - 1.501.0000 Recursos Próprios					
	0,00	170.000,00	175.100,00	180.353,00	705.806,00
Programa: 409 - PRAÇAS PARQUES E JARDINS					
	0,00	100.000,00	103.000,00	106.090,00	415.180,00
Ação:					
	0,00	50.000,00	51.500,00	53.045,00	207.590,00
1.29 - CONSTRUÇÃO REFORMA E AMPLIAÇÃO DE PARQUES E PRAÇAS					
	0,00	50.000,00	51.500,00	53.045,00	207.590,00
1216 - 4.4.90.51.00					
	0,00	50.000,00	51.500,00	53.045,00	207.590,00
100 - MSC - 1.501.0000 Recursos Próprios					
	0,00	50.000,00	51.500,00	53.045,00	207.590,00
Ação:					
	0,00	50.000,00	51.500,00	53.045,00	207.590,00
2.39 - MANUTENÇÃO DOS SERVIÇOS DE CONSERVAÇÃO DE PRAÇAS, PARQUES E JARDINS					
	0,00	50.000,00	51.500,00	53.045,00	207.590,00
1217 - 3.3.90.30.00					
	0,00	5.000,00	5.150,00	5.304,50	20.759,00
100 - MSC - 1.501.0000 Recursos Próprios					
	0,00	5.000,00	5.150,00	5.304,50	20.759,00
1220 - 3.3.90.36.00					
	0,00	30.000,00	30.900,00	31.827,00	124.554,00
100 - MSC - 1.501.0000 Recursos Próprios					
	0,00	30.000,00	30.900,00	31.827,00	124.554,00
1222 - 3.3.90.39.00					
	0,00	15.000,00	15.450,00	15.913,50	62.277,00
100 - MSC - 1.501.0000 Recursos Próprios					
	0,00	15.000,00	15.450,00	15.913,50	62.277,00
Programa: 410 - SERVIÇOS DE UTILIDADE PÚBLICA					
	0,00	90.000,00	92.700,00	95.481,00	373.662,00
Ação:					
	0,00	90.000,00	92.700,00	95.481,00	373.662,00
1.30 - RECUPERAÇÃO, AMPLIAÇÃO DE CEMITÉRIO DA CIDADE E POVOADOS					
	0,00	90.000,00	92.700,00	95.481,00	373.662,00
1224 - 4.4.90.51.00					
	0,00	90.000,00	92.700,00	95.481,00	373.662,00
100 - MSC - 1.501.0000 Recursos Próprios					
	0,00	90.000,00	92.700,00	95.481,00	373.662,00
Programa: 411 - ILUMINAÇÃO PÚBLICA					
	0,00	600.000,00	618.000,00	636.540,00	2.454.540,00

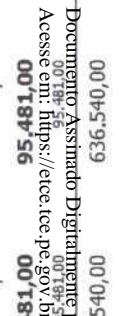

E L O A

		PPA 2022 - 2025 - Valores em R\$				
		2022	2023	2024	2025	Total
Ação:	1.28 - AMPLIAÇÃO, RECUPERAÇÃO DE REDE DE ILUMINAÇÃO PÚBLICA DA CIDADE, VILAS E	0,00	82.400,00	84.872,00	84.872,00	332.144,00
	1204 - 4.4.90.51.00	0,00	30.900,00	31.827,00	31.827,00	124.554,00
	100 - MSC - 1.501.0000 Recursos Próprios	0,00	30.900,00	31.827,00	31.827,00	124.554,00
	1214 - 4.4.90.52.00	0,00	51.500,00	53.045,00	53.045,00	207.590,00
	100 - MSC - 1.501.0000 Recursos Próprios	0,00	51.500,00	53.045,00	53.045,00	207.590,00
	102 - MSC - 1.751.0000 Recursos da COSIP (Iluminação Pública)	0,00	17.510,00	18.035,30	18.035,30	70.580,60
Ação:	2.38 - MANUTENÇÃO E CONTROLE DOS SERVIÇOS DE ILUMINAÇÃO PÚBLICA	0,00	535.600,00	551.668,00	551.668,00	2.158.936,00
	1207 - 3.3.90.30.00	0,00	51.500,00	53.045,00	53.045,00	207.590,00
	100 - MSC - 1.501.0000 Recursos Próprios	0,00	51.500,00	53.045,00	53.045,00	207.590,00
	1210 - 3.3.90.36.00	0,00	20.600,00	21.218,00	21.218,00	83.036,00
	100 - MSC - 1.501.0000 Recursos Próprios	0,00	20.600,00	21.218,00	21.218,00	83.036,00
	102 - MSC - 1.751.0000 Recursos da COSIP (Iluminação Pública)	0,00	10.300,00	10.609,00	10.609,00	41.518,00
	1211 - 3.3.90.39.00	0,00	450.000,00	477.405,00	477.405,00	1.868.310,00
	100 - MSC - 1.501.0000 Recursos Próprios	0,00	450.000,00	477.405,00	477.405,00	1.868.310,00
	102 - MSC - 1.751.0000 Recursos da COSIP (Iluminação Pública)	0,00	412.000,00	424.360,00	424.360,00	1.660.720,00
Função:	16 - Habitação	0,00	51.500,00	53.045,00	53.045,00	207.590,00
Subfunção:	482 - Habitação Urbana	0,00	51.500,00	53.045,00	53.045,00	207.590,00
Programa:	412 - MELHORIA HABITACIONAL URBANA	0,00	51.500,00	53.045,00	53.045,00	207.590,00
Ação:	1.31 - CONSTRUÇÃO DE CASAS POPULARES NA ZONA URBANA E RURAL	0,00	20.600,00	21.218,00	21.218,00	83.036,00
	1226 - 4.4.90.51.00	0,00	20.600,00	21.218,00	21.218,00	83.036,00
	100 - MSC - 1.501.0000 Recursos Próprios	0,00	20.600,00	21.218,00	21.218,00	83.036,00
Ação:	1.32 - RECUPERAÇÃO DE CASAS POPULARES NO MUNICÍPIO	0,00	30.900,00	31.827,00	31.827,00	124.554,00
	1227 - 4.4.90.51.00	0,00	30.900,00	31.827,00	31.827,00	124.554,00
	100 - MSC - 1.501.0000 Recursos Próprios	0,00	30.900,00	31.827,00	31.827,00	124.554,00
Função:	17 - Saneamento	0,00	329.600,00	339.488,00	339.488,00	1.328.576,00
Subfunção:	512 - Saneamento Básico Urbano	0,00	329.600,00	339.488,00	339.488,00	1.328.576,00
Programa:	413 - IMPLANTAÇÃO DE SANEAMENTO BÁSICO URBANO	0,00	329.600,00	339.488,00	339.488,00	1.328.576,00
Ação:	1.33 - CONSTRUÇÃO E RECUPERAÇÃO DE ESGOTOS	0,00	103.000,00	106.090,00	106.090,00	415.180,00
	1229 - 4.4.90.51.00	0,00	103.000,00	106.090,00	106.090,00	415.180,00
	100 - MSC - 1.501.0000 Recursos Próprios	0,00	103.000,00	106.090,00	106.090,00	415.180,00
Ação:	1.34 - CONSTRUÇÃO DE GALERIAS PARA DRENAGEM DAS ÁGUAS PLUVIAIS	0,00	51.500,00	53.045,00	53.045,00	207.590,00
	1232 - 4.4.90.51.00	0,00	51.500,00	53.045,00	53.045,00	207.590,00
	100 - MSC - 1.501.0000 Recursos Próprios	0,00	51.500,00	53.045,00	53.045,00	207.590,00
Ação:	1.35 - CONSTRUÇÃO DE SANEAMENTO BÁSICO NO MUNICÍPIO	0,00	154.500,00	159.135,00	159.135,00	622.770,00
	1234 - 4.4.90.51.00	0,00	154.500,00	159.135,00	159.135,00	622.770,00
	100 - MSC - 1.501.0000 Recursos Próprios	0,00	154.500,00	159.135,00	159.135,00	622.770,00
	130 - MSC - 1.700.0000 Outras Transferências de Convênios ou Repasses da União	0,00	103.000,00	106.090,00	106.090,00	415.180,00

Acesso em: 15/05/2025 às 10:05:15
 Assinado Digitalmente por: WILSON FERREIRA DE LIMA
 Assinatura: 106.090.00
 Código do documento: 61cd3b18-d0b6-4a48-98db-4542a92aa9b0
 Documento: 106.090.00



		2022	2023	2024	2025	Total
DEMONSTRATIVO DE COMPATIBILIDADE EN						
Valor global		10.000,00	10.300,00	10.609,00	10.609,00	41.518,00
2036 - 4.4.90.51.00		10.000,00	10.300,00	10.609,00	10.609,00	41.518,00
100 - MSC - 1.501.0000 Recursos Próprios		10.000,00	10.300,00	10.609,00	10.609,00	41.518,00
Ação: 1.41 - CONSTRUÇÃO DE BANHEIROS PARA PESSOAS DE BAIXA RENDA						
2035 - 4.4.90.51.00		10.000,00	10.300,00	10.609,00	10.609,00	41.518,00
100 - MSC - 1.501.0000 Recursos Próprios		10.000,00	10.300,00	10.609,00	10.609,00	41.518,00
Função: 18 - Gestão Ambiental						
Subfunção: 541 - Preservação e Conservação Ambiental						
Programa: 415 - PROTEÇÃO AO MEIO AMBIENTE						
Ação: 1.36 - CONSTRUÇÃO E/OU REVITALIZAÇÃO DE AÇUDES, BARRAGENS E BARREIROS DO						
1238 - 4.4.90.51.00		100.000,00	103.000,00	106.090,00	106.090,00	415.180,00
100 - MSC - 1.501.0000 Recursos Próprios		100.000,00	103.000,00	106.090,00	106.090,00	415.180,00
Função: 26 - Transporte						
Subfunção: 782 - Transporte Rodoviário						
Programa: 419 - IMPLANTAÇÃO E MELHORAMENTO DAS ESTRADAS MUNICIPAIS						
Ação: 1.37 - RECUPERAÇÃO DE ESTRADAS VICINAIS						
1425 - 4.4.90.51.00		100.000,00	103.000,00	106.090,00	106.090,00	415.180,00
100 - MSC - 1.501.0000 Recursos Próprios		100.000,00	103.000,00	106.090,00	106.090,00	415.180,00
Ação: 1.38 - CONSTRUÇÃO DE BUEIROS PASSAGENS MOLHADAS E PONTES						
1242 - 4.4.90.51.00		69.994,50	72.100,00	74.263,00	74.263,00	290.620,50
100 - MSC - 1.501.0000 Recursos Próprios		69.994,50	72.100,00	74.263,00	74.263,00	290.620,50
Unidade Orçamentária: 80082 - CONSÓRCIO PÚBLICO PARA DESENVOLVIMENTO DA REGIÃO						
Função: 4 - Administração						
Subfunção: 122 - Administração Geral						
Programa: 425 - GESTÃO ADMINISTRATIVA DO CODEAM						
Ação: 1.52 - MODERNIZAÇÃO DA ESTRUTURA FÍSICA (CONSTRUÇÃO, REFORMA, AMPLIAÇÃO)						
1904 - 4.4.90.51.00		93.125,50	95.913,60	98.791,04	98.791,04	386.621,18
136 - MSC - 1.800.0000 Recursos Próprios dos Consórcios		93.125,50	95.913,60	98.791,04	98.791,04	386.621,18
Ação: 1.53 - AQUISIÇÃO DE VEÍCULOS, MÓVEIS, MÁQUINAS E EQUIPAMENTOS - RATEIO						
1905 - 4.4.90.52.00		442,11	455,37	469,03	469,03	1.835,54
136 - MSC - 1.800.0000 Recursos Próprios dos Consórcios		442,11	455,37	469,03	469,03	1.835,54
Ação: 2.52 - MANUTENÇÃO DAS ATIVIDADES ADMINISTRATIVAS DO CODEAM / CONSÓRCIO						
1906 - 3.1.90.04.00		14.272,63	14.700,81	15.141,87	15.141,87	59.257,18
136 - MSC - 1.800.0000 Recursos Próprios dos Consórcios		14.272,63	14.700,81	15.141,87	15.141,87	59.257,18
Ação: 1907 - 3.1.90.11.00						
136 - MSC - 1.800.0000 Recursos Próprios dos Consórcios		2.947,37	3.035,79	3.126,86	3.126,86	12.236,88
1908 - 3.1.90.13.00		1.691,74	1.745,58	1.797,07	1.797,07	7.031,46
136 - MSC - 1.800.0000 Recursos Próprios dos Consórcios		1.691,74	1.745,58	1.797,07	1.797,07	7.031,46
1909 - 3.1.90.16.00		221,05	227,61	234,51	234,51	917,68
136 - MSC - 1.800.0000 Recursos Próprios dos Consórcios		221,05	227,61	234,51	234,51	917,68





DEMONSTRATIVO DE COMPATIBILIDADE EN

PPA 2022 - 2025 - Valores em R\$						
Ação:	Valor global	2022	2023	2024	2025	Total
1815 - 3.3.90.36.00	0,00	1.000,00	1.030,00	1.060,90	1.060,90	4.151,80
136 - MSC - 1.800.0000 Recursos Próprios dos Consórcios	0,00	1.000,00	1.030,00	1.060,90	1.060,90	4.151,80
1816 - 3.3.90.39.00	0,00	1.000,00	1.030,00	1.060,90	1.060,90	4.151,80
136 - MSC - 1.800.0000 Recursos Próprios dos Consórcios	0,00	1.000,00	1.030,00	1.060,90	1.060,90	4.151,80
Ação:	2.43 - SUBVENÇÕES SOCIAIS A ENTIDADES SEM FINS LUCRATIVOS	1.000,00	1.030,00	1.060,90	1.060,90	4.151,80
1817 - 3.3.90.45.00	0,00	1.000,00	1.030,00	1.060,90	1.060,90	4.151,80
136 - MSC - 1.800.0000 Recursos Próprios dos Consórcios	0,00	1.000,00	1.030,00	1.060,90	1.060,90	4.151,80
Ação:	2.44 - GESTÃO DO PARQUE DE ILUMINAÇÃO PÚBLICA	5.005,50	5.150,00	5.304,50	5.304,50	20.764,50
1818 - 3.3.90.30.00	0,00	1.000,00	1.030,00	1.060,90	1.060,90	4.151,80
136 - MSC - 1.800.0000 Recursos Próprios dos Consórcios	0,00	1.000,00	1.030,00	1.060,90	1.060,90	4.151,80
1819 - 3.3.90.35.00	0,00	1.000,00	1.030,00	1.060,90	1.060,90	4.151,80
136 - MSC - 1.800.0000 Recursos Próprios dos Consórcios	0,00	1.000,00	1.030,00	1.060,90	1.060,90	4.151,80
1820 - 3.3.90.36.00	0,00	1.000,00	1.030,00	1.060,90	1.060,90	4.151,80
136 - MSC - 1.800.0000 Recursos Próprios dos Consórcios	0,00	1.000,00	1.030,00	1.060,90	1.060,90	4.151,80
1821 - 3.3.90.39.00	0,00	1.000,00	1.030,00	1.060,90	1.060,90	4.151,80
136 - MSC - 1.800.0000 Recursos Próprios dos Consórcios	0,00	1.000,00	1.030,00	1.060,90	1.060,90	4.151,80
1822 - 3.3.90.47.00	0,00	1.005,50	1.030,00	1.060,90	1.060,90	4.157,30
136 - MSC - 1.800.0000 Recursos Próprios dos Consórcios	0,00	1.005,50	1.030,00	1.060,90	1.060,90	4.157,30
Função:	18 - Gestão Ambiental	49.000,00	50.470,00	51.984,10	51.984,10	203.438,20
Subfunção:	511 - Saneamento Básico Rural	49.000,00	50.470,00	51.984,10	51.984,10	203.438,20
Programa:	423 - PROGRAMA CONSORCIAL DE MEIO AMBIENTE E SUSTENTABILIDADE	45.000,00	46.350,00	47.740,50	47.740,50	186.831,00
Ação:	1.47 - MODERNIZAÇÃO DA ESTRUTURA FÍSICA (CONSTRUÇÃO E/OU REFORMA) SEDE ATERRO	2.000,00	2.060,00	2.121,80	2.121,80	8.303,60
1824 - 4.4.90.51.00	0,00	1.000,00	1.030,00	1.060,90	1.060,90	4.151,80
136 - MSC - 1.800.0000 Recursos Próprios dos Consórcios	0,00	1.000,00	1.030,00	1.060,90	1.060,90	4.151,80
1825 - 4.4.90.52.00	0,00	1.000,00	1.030,00	1.060,90	1.060,90	4.151,80
136 - MSC - 1.800.0000 Recursos Próprios dos Consórcios	0,00	1.000,00	1.030,00	1.060,90	1.060,90	4.151,80
Ação:	1.48 - AQUISIÇÕES DE VEÍCULOS, MÓVEIS E EQUIPAMENTOS DIVERSOS -	1.000,00	1.030,00	1.060,90	1.060,90	4.151,80
1826 - 4.4.90.52.00	0,00	1.000,00	1.030,00	1.060,90	1.060,90	4.151,80
136 - MSC - 1.800.0000 Recursos Próprios dos Consórcios	0,00	1.000,00	1.030,00	1.060,90	1.060,90	4.151,80
Ação:	1.49 - AQUISIÇÃO DE IMÓVEIS PARA SEDE - ATERRO SANITÁRIO	1.000,00	1.030,00	1.060,90	1.060,90	4.151,80
1827 - 4.4.90.61.00	0,00	1.000,00	1.030,00	1.060,90	1.060,90	4.151,80
136 - MSC - 1.800.0000 Recursos Próprios dos Consórcios	0,00	1.000,00	1.030,00	1.060,90	1.060,90	4.151,80
Ação:	1.50 - AQUISIÇÕES DE VEÍCULOS, MÓVEIS E EQUIPAMENTOS DIVERSOS -	1.000,00	1.030,00	1.060,90	1.060,90	4.151,80
1828 - 4.4.90.52.00	0,00	1.000,00	1.030,00	1.060,90	1.060,90	4.151,80
136 - MSC - 1.800.0000 Recursos Próprios dos Consórcios	0,00	1.000,00	1.030,00	1.060,90	1.060,90	4.151,80
Ação:	1.51 - CONSTRUÇÃO AMPLIAÇÃO DE BARRAGENS, AÇUDES E BARREIROS	1.000,00	1.030,00	1.060,90	1.060,90	4.151,80
1823 - 4.4.90.51.00	0,00	1.000,00	1.030,00	1.060,90	1.060,90	4.151,80
136 - MSC - 1.800.0000 Recursos Próprios dos Consórcios	0,00	1.000,00	1.030,00	1.060,90	1.060,90	4.151,80



Portal da Transparência Municipal de São João del-Rei

E L O A

PPA 2022 - 2025 - Valores em R\$

Ação:	Valor global	2022	2023	2024	2025	Total
2.45 - MANUTENÇÃO DAS ATIVIDADES DO PROGRAMA CONSORCIAL DO MEIO AMBIENTE -	0,00	14.000,00	14.420,00	14.852,60	14.852,60	58.125,20
1829 - 3.1.90.04.00	0,00	1.000,00	1.030,00	1.060,90	1.060,90	4.151,80
136 - MSC - 1.800.0000 Recursos Próprios dos Consórcios	0,00	1.000,00	1.030,00	1.060,90	1.060,90	4.151,80
1830 - 3.1.90.11.00	0,00	1.000,00	1.030,00	1.060,90	1.060,90	4.151,80
136 - MSC - 1.800.0000 Recursos Próprios dos Consórcios	0,00	1.000,00	1.030,00	1.060,90	1.060,90	4.151,80
1832 - 3.1.90.13.00	0,00	1.000,00	1.030,00	1.060,90	1.060,90	4.151,80
136 - MSC - 1.800.0000 Recursos Próprios dos Consórcios	0,00	1.000,00	1.030,00	1.060,90	1.060,90	4.151,80
1833 - 3.1.90.92.00	0,00	1.000,00	1.030,00	1.060,90	1.060,90	4.151,80
136 - MSC - 1.800.0000 Recursos Próprios dos Consórcios	0,00	1.000,00	1.030,00	1.060,90	1.060,90	4.151,80
1834 - 3.1.90.94.00	0,00	1.000,00	1.030,00	1.060,90	1.060,90	4.151,80
136 - MSC - 1.800.0000 Recursos Próprios dos Consórcios	0,00	1.000,00	1.030,00	1.060,90	1.060,90	4.151,80
1835 - 3.3.90.14.00	0,00	1.000,00	1.030,00	1.060,90	1.060,90	4.151,80
136 - MSC - 1.800.0000 Recursos Próprios dos Consórcios	0,00	1.000,00	1.030,00	1.060,90	1.060,90	4.151,80
1836 - 3.3.90.30.00	0,00	1.000,00	1.030,00	1.060,90	1.060,90	4.151,80
136 - MSC - 1.800.0000 Recursos Próprios dos Consórcios	0,00	1.000,00	1.030,00	1.060,90	1.060,90	4.151,80
1837 - 3.3.90.33.00	0,00	1.000,00	1.030,00	1.060,90	1.060,90	4.151,80
136 - MSC - 1.800.0000 Recursos Próprios dos Consórcios	0,00	1.000,00	1.030,00	1.060,90	1.060,90	4.151,80
1838 - 3.3.90.35.00	0,00	1.000,00	1.030,00	1.060,90	1.060,90	4.151,80
136 - MSC - 1.800.0000 Recursos Próprios dos Consórcios	0,00	1.000,00	1.030,00	1.060,90	1.060,90	4.151,80
1839 - 3.3.90.36.00	0,00	1.000,00	1.030,00	1.060,90	1.060,90	4.151,80
136 - MSC - 1.800.0000 Recursos Próprios dos Consórcios	0,00	1.000,00	1.030,00	1.060,90	1.060,90	4.151,80
1840 - 3.3.90.39.00	0,00	1.000,00	1.030,00	1.060,90	1.060,90	4.151,80
136 - MSC - 1.800.0000 Recursos Próprios dos Consórcios	0,00	1.000,00	1.030,00	1.060,90	1.060,90	4.151,80
1841 - 3.3.90.41.00	0,00	1.000,00	1.030,00	1.060,90	1.060,90	4.151,80
136 - MSC - 1.800.0000 Recursos Próprios dos Consórcios	0,00	1.000,00	1.030,00	1.060,90	1.060,90	4.151,80
1842 - 3.3.90.46.00	0,00	1.000,00	1.030,00	1.060,90	1.060,90	4.151,80
136 - MSC - 1.800.0000 Recursos Próprios dos Consórcios	0,00	1.000,00	1.030,00	1.060,90	1.060,90	4.151,80
1843 - 3.3.90.47.00	0,00	1.000,00	1.030,00	1.060,90	1.060,90	4.151,80
136 - MSC - 1.800.0000 Recursos Próprios dos Consórcios	0,00	1.000,00	1.030,00	1.060,90	1.060,90	4.151,80
2.46 - GESTÃO EDUCACIONAL AMBIENTAL (RESÍDUO E SANEAMENTO)	0,00	4.000,00	4.120,00	4.243,60	4.243,60	16.607,20
1856 - 3.1.90.96.00	0,00	1.000,00	1.030,00	1.060,90	1.060,90	4.151,80
136 - MSC - 1.800.0000 Recursos Próprios dos Consórcios	0,00	1.000,00	1.030,00	1.060,90	1.060,90	4.151,80
1858 - 3.3.90.30.00	0,00	1.000,00	1.030,00	1.060,90	1.060,90	4.151,80
136 - MSC - 1.800.0000 Recursos Próprios dos Consórcios	0,00	1.000,00	1.030,00	1.060,90	1.060,90	4.151,80
1859 - 3.3.90.35.00	0,00	1.000,00	1.030,00	1.060,90	1.060,90	4.151,80
136 - MSC - 1.800.0000 Recursos Próprios dos Consórcios	0,00	1.000,00	1.030,00	1.060,90	1.060,90	4.151,80
1862 - 3.3.90.48.00	0,00	1.000,00	1.030,00	1.060,90	1.060,90	4.151,80
136 - MSC - 1.800.0000 Recursos Próprios dos Consórcios	0,00	1.000,00	1.030,00	1.060,90	1.060,90	4.151,80
2.47 - INFRAESTRUTURA DA COLETA SELETIVA	0,00	4.000,00	4.120,00	4.243,60	4.243,60	16.607,20





Assinado digitalmente por: JOSÉ WILSON FERREIRA DE LIMA
 Documento assinado digitalmente por: JOSÉ WILSON FERREIRA DE LIMA
 Acesso em: 06/09/2025 às 10:06:46
 https://solucoes.int.br/transparenciaMunicipal/download/12-20220718111920d0f6f8e98db-4542a2ad9b60

E L O A

		PPA 2022 - 2025 - Valores em R\$				Total
		2022	2023	2024	2025	
Ação:	2.48 - RECUPERAÇÃO DE ÁREA VERDE EM CENTRO URBANO	0,00	1.030,00	1.060,90	1.060,90	4.151,80
	1876 - 3.3.90.30.00	0,00	1.000,00	1.060,90	1.060,90	4.151,80
	136 - MSC - 1.800.0000 Recursos Próprios dos Consórcios	0,00	1.000,00	1.060,90	1.060,90	4.151,80
	1877 - 3.3.90.35.00	0,00	1.030,00	1.060,90	1.060,90	4.151,80
	136 - MSC - 1.800.0000 Recursos Próprios dos Consórcios	0,00	1.030,00	1.060,90	1.060,90	4.151,80
	1879 - 3.3.90.36.00	0,00	1.030,00	1.060,90	1.060,90	4.151,80
	136 - MSC - 1.800.0000 Recursos Próprios dos Consórcios	0,00	1.030,00	1.060,90	1.060,90	4.151,80
	1881 - 3.3.90.39.00	0,00	1.030,00	1.060,90	1.060,90	4.151,80
	136 - MSC - 1.800.0000 Recursos Próprios dos Consórcios	0,00	1.030,00	1.060,90	1.060,90	4.151,80
	Ação:	0,00	4.120,00	4.243,60	4.243,60	16.607,20
	2.48 - RECUPERAÇÃO DE ÁREA VERDE EM CENTRO URBANO	0,00	1.030,00	1.060,90	1.060,90	4.151,80
	1883 - 3.3.90.30.00	0,00	1.030,00	1.060,90	1.060,90	4.151,80
	136 - MSC - 1.800.0000 Recursos Próprios dos Consórcios	0,00	1.030,00	1.060,90	1.060,90	4.151,80
	1884 - 3.3.90.35.00	0,00	1.030,00	1.060,90	1.060,90	4.151,80
	136 - MSC - 1.800.0000 Recursos Próprios dos Consórcios	0,00	1.030,00	1.060,90	1.060,90	4.151,80
	1885 - 3.3.90.36.00	0,00	1.030,00	1.060,90	1.060,90	4.151,80
	136 - MSC - 1.800.0000 Recursos Próprios dos Consórcios	0,00	1.030,00	1.060,90	1.060,90	4.151,80
	1886 - 3.3.90.39.00	0,00	1.030,00	1.060,90	1.060,90	4.151,80
	136 - MSC - 1.800.0000 Recursos Próprios dos Consórcios	0,00	1.030,00	1.060,90	1.060,90	4.151,80
Ação:	2.49 - RECUPERAÇÃO DE ÁREA DEGRADADA - PRAD	0,00	4.120,00	4.243,60	4.243,60	16.607,20
	1887 - 3.3.90.30.00	0,00	1.030,00	1.060,90	1.060,90	4.151,80
	136 - MSC - 1.800.0000 Recursos Próprios dos Consórcios	0,00	1.030,00	1.060,90	1.060,90	4.151,80
	1888 - 3.3.90.35.00	0,00	1.030,00	1.060,90	1.060,90	4.151,80
	136 - MSC - 1.800.0000 Recursos Próprios dos Consórcios	0,00	1.030,00	1.060,90	1.060,90	4.151,80
	1889 - 3.3.90.36.00	0,00	1.030,00	1.060,90	1.060,90	4.151,80
	136 - MSC - 1.800.0000 Recursos Próprios dos Consórcios	0,00	1.030,00	1.060,90	1.060,90	4.151,80
	1890 - 3.3.90.39.00	0,00	1.030,00	1.060,90	1.060,90	4.151,80
	136 - MSC - 1.800.0000 Recursos Próprios dos Consórcios	0,00	1.030,00	1.060,90	1.060,90	4.151,80
Ação:	2.50 - TRIAGEM DE RESÍDUOS	0,00	4.120,00	4.243,60	4.243,60	16.607,20
	1891 - 3.3.90.30.00	0,00	1.030,00	1.060,90	1.060,90	4.151,80
	136 - MSC - 1.800.0000 Recursos Próprios dos Consórcios	0,00	1.030,00	1.060,90	1.060,90	4.151,80
	1892 - 3.3.90.35.00	0,00	1.030,00	1.060,90	1.060,90	4.151,80
	136 - MSC - 1.800.0000 Recursos Próprios dos Consórcios	0,00	1.030,00	1.060,90	1.060,90	4.151,80
	1893 - 3.3.90.36.00	0,00	1.030,00	1.060,90	1.060,90	4.151,80
	136 - MSC - 1.800.0000 Recursos Próprios dos Consórcios	0,00	1.030,00	1.060,90	1.060,90	4.151,80
	1894 - 3.3.90.39.00	0,00	1.030,00	1.060,90	1.060,90	4.151,80
	136 - MSC - 1.800.0000 Recursos Próprios dos Consórcios	0,00	1.030,00	1.060,90	1.060,90	4.151,80
Ação:	2.51 - IMPLANTAÇÃO E MANUTENÇÃO DA AGÊNCIA AMBIENTAL	0,00	5.150,00	5.304,50	5.304,50	20.609,00
	1895 - 3.1.90.96.00	0,00	1.000,00	1.060,90	1.060,90	4.151,80
	136 - MSC - 1.800.0000 Recursos Próprios dos Consórcios	0,00	1.000,00	1.060,90	1.060,90	4.151,80

Documento Assinado Digitalmente por: JOSÉ WILSON FERREIRA DE LIMA
 Acesso em: 06/09/2025 às 10:06:46
 https://solucoes.int.br/transparenciaMunicipal/download/12-20220718111920d0f6f8e98db-4542a2ad9b60



E LOA

		PPA 2022 - 2025 - Valores em R\$					
	Valor global	2022	2023	2024	2025	Total	
1896 - 3.3.90.30.00	0,00	1.000,00	1.030,00	1.060,90	1.060,90	4.151,80	
136 - MSC - 1.800.0000 Recursos Próprios dos Consórcios	0,00	1.000,00	1.030,00	1.060,90	1.060,90	4.151,80	
1897 - 3.3.90.35.00	0,00	1.000,00	1.030,00	1.060,90	1.060,90	4.151,80	
136 - MSC - 1.800.0000 Recursos Próprios dos Consórcios	0,00	1.000,00	1.030,00	1.060,90	1.060,90	4.151,80	
1898 - 3.3.90.39.00	0,00	1.000,00	1.030,00	1.060,90	1.060,90	4.151,80	
136 - MSC - 1.800.0000 Recursos Próprios dos Consórcios	0,00	1.000,00	1.030,00	1.060,90	1.060,90	4.151,80	
1903 - 3.3.90.48.00	0,00	1.000,00	1.030,00	1.060,90	1.060,90	4.151,80	
136 - MSC - 1.800.0000 Recursos Próprios dos Consórcios	0,00	1.000,00	1.030,00	1.060,90	1.060,90	4.151,80	
1899 - 3.3.90.30.00	0,00	1.000,00	1.030,00	1.060,90	1.060,90	4.151,80	
136 - MSC - 1.800.0000 Recursos Próprios dos Consórcios	0,00	1.000,00	1.030,00	1.060,90	1.060,90	4.151,80	
1900 - 3.3.90.35.00	0,00	1.000,00	1.030,00	1.060,90	1.060,90	4.151,80	
136 - MSC - 1.800.0000 Recursos Próprios dos Consórcios	0,00	1.000,00	1.030,00	1.060,90	1.060,90	4.151,80	
1901 - 3.3.90.36.00	0,00	1.000,00	1.030,00	1.060,90	1.060,90	4.151,80	
136 - MSC - 1.800.0000 Recursos Próprios dos Consórcios	0,00	1.000,00	1.030,00	1.060,90	1.060,90	4.151,80	
1902 - 3.3.90.39.00	0,00	1.000,00	1.030,00	1.060,90	1.060,90	4.151,80	
136 - MSC - 1.800.0000 Recursos Próprios dos Consórcios	0,00	1.000,00	1.030,00	1.060,90	1.060,90	4.151,80	
Unidade Orçamentária: 90091 - FUNDO DE DESENVOLVIMENTO DO MUNICÍPIO - FEM	0,00	776.200,00	799.486,00	823.470,58	823.470,58	3.222.627,16	
Função: 4 - Administração	0,00	208.200,00	214.446,00	220.879,38	220.879,38	864.404,76	
Subfunção: 122 - Administração Geral	0,00	208.200,00	214.446,00	220.879,38	220.879,38	864.404,76	
Programa: 403 - GESTÃO ADMINISTRATIVA DOS ÓRGÃO DO GOVERNO	0,00	208.200,00	214.446,00	220.879,38	220.879,38	864.404,76	
Ação: 1.58 - AQUISIÇÃO DE VEÍCULOS - FEM	0,00	208.200,00	214.446,00	220.879,38	220.879,38	864.404,76	
2023 - 4.4.90.52.00	0,00	208.200,00	214.446,00	220.879,38	220.879,38	864.404,76	
100 - MSC - 1.501.0000 Recursos Próprios	0,00	48.800,00	50.264,00	51.771,92	51.771,92	202.607,84	
132 - MSC - 1.701.0000 FEM - Fundo de Desenvolvimento Municipal	0,00	159.400,00	164.182,00	169.107,46	169.107,46	661.796,92	
Função: 15 - Urbanismo	0,00	408.000,00	420.240,00	432.847,20	432.847,20	1.693.934,40	
Subfunção: 451 - Infra-Estrutura Urbana	0,00	318.000,00	327.540,00	337.366,20	337.366,20	1.320.272,40	
Programa: 407 - IMPLANTÇÃO DA INFRAESTRUTURA DA CIDADE	0,00	318.000,00	327.540,00	337.366,20	337.366,20	1.320.272,40	
Ação: 1.36 - CONSTRUÇÃO E/OU REVITALIZAÇÃO DE AÇUDES, BARRAGENS E BARREIROS DO	0,00	130.000,00	133.900,00	137.917,00	137.917,00	539.734,00	
1684 - 4.4.90.51.00	0,00	130.000,00	133.900,00	137.917,00	137.917,00	539.734,00	
100 - MSC - 1.501.0000 Recursos Próprios	0,00	30.000,00	30.900,00	31.827,00	31.827,00	124.554,00	
132 - MSC - 1.701.0000 FEM - Fundo de Desenvolvimento Municipal	0,00	100.000,00	103.000,00	106.090,00	106.090,00	415.180,00	
Ação: 1.55 - PAVIMENTAÇÃO EM PARALELÉPIDOS/ASFÁLTICO - FEM	0,00	170.000,00	175.100,00	180.353,00	180.353,00	705.806,00	
1257 - 4.4.90.51.00	0,00	170.000,00	175.100,00	180.353,00	180.353,00	705.806,00	
100 - MSC - 1.501.0000 Recursos Próprios	0,00	26.000,00	26.600,00	27.218,00	27.218,00	107.036,00	
132 - MSC - 1.701.0000 FEM - Fundo de Desenvolvimento Municipal	0,00	144.000,00	148.500,00	153.135,00	153.135,00	598.770,00	
Ação: 1.59 - AQUISIÇÃO DE MÓVEIS, MÁQUINAS E EQUIPAMENTOS DIVERSOS	0,00	5.000,00	5.150,00	5.304,50	5.304,50	20.760,00	



Documento assinado Digitalmente por JOSE WILSON FERREIRA DE LIMA
 Acesso em: http://www.transparencia.municipal.gov.br/pequi/verdocumento.asp?codigo=9888-45422a2a9b60

21.218,00
 26.600,00
 50.000,00
 50.000,00
 51.771,92
 159.400,00
 164.182,00
 30.900,00
 103.000,00
 106.090,00
 175.100,00
 175.100,00
 175.100,00
 21.218,00
 26.600,00
 5.150,00
 5.304,50
 5.304,50
 5.304,50
 705.806,00

LOA

	2022	2023	2024	2025	Total
Valor global	5.000,00	5.150,00	5.304,50	5.304,50	20.759,00
1260 - 4.4.90.52.00	5.000,00	5.150,00	5.304,50	5.304,50	20.759,00
100 - MSC - 1.501.0000 Recursos Próprios	5.000,00	5.150,00	5.304,50	5.304,50	20.759,00
Ação: 2.173 - MANUTENÇÃO DAS ATIVIDADES DO FUNDO DE DESENVOLVIMENTO	0,00	13.390,00	13.791,70	13.791,70	53.973,40
1247 - 3.1.90.04.00	0,00	3.090,00	3.182,70	3.182,70	12.455,40
100 - MSC - 1.501.0000 Recursos Próprios	0,00	3.090,00	3.182,70	3.182,70	12.455,40
1248 - 3.3.90.14.00	0,00	2.060,00	2.121,80	2.121,80	8.303,60
100 - MSC - 1.501.0000 Recursos Próprios	0,00	2.060,00	2.121,80	2.121,80	8.303,60
1250 - 3.3.90.30.00	0,00	2.060,00	2.121,80	2.121,80	8.303,60
100 - MSC - 1.501.0000 Recursos Próprios	0,00	2.060,00	2.121,80	2.121,80	8.303,60
1253 - 3.3.90.36.00	0,00	2.060,00	2.121,80	2.121,80	8.303,60
100 - MSC - 1.501.0000 Recursos Próprios	0,00	2.060,00	2.121,80	2.121,80	8.303,60
1256 - 3.3.90.39.00	0,00	4.120,00	4.243,60	4.243,60	16.607,20
100 - MSC - 1.501.0000 Recursos Próprios	0,00	4.120,00	4.243,60	4.243,60	16.607,20
Subfunção: 452 - Serviços Urbanos	0,00	92.700,00	95.481,00	95.481,00	373.662,00
Programa: 409 - PRAÇAS PARQUES E JARDINS	0,00	92.700,00	95.481,00	95.481,00	373.662,00
Ação: 1.57 - CONSTRUÇÃO, REFORMA E AMPLIAÇÃO DE PARQUES E PRAÇAS	0,00	92.700,00	95.481,00	95.481,00	373.662,00
2022 - 4.4.90.51.00	0,00	10.300,00	10.609,00	10.609,00	41.518,00
100 - MSC - 1.501.0000 Recursos Próprios	0,00	10.300,00	10.609,00	10.609,00	41.518,00
132 - MSC - 1.701.0000 FEM - Fundo de Desenvolvimento Municipal	0,00	82.400,00	84.872,00	84.872,00	332.144,00
Função: 20 - Agricultura	0,00	164.800,00	169.744,00	169.744,00	664.288,00
Subfunção: 605 - Abastecimento	0,00	164.800,00	169.744,00	169.744,00	664.288,00
Programa: 418 - PROMOÇÃO DE COMÉRCIO DE PRODUTOS AGRÍCOLAS	0,00	164.800,00	169.744,00	169.744,00	664.288,00
Ação: 1.56 - RECUPERAÇÃO E REFORMA DE AÇUGUES E MERCADOS PÚBLICOS	0,00	164.800,00	169.744,00	169.744,00	664.288,00
2021 - 4.4.90.51.00	0,00	10.300,00	10.609,00	10.609,00	41.518,00
100 - MSC - 1.501.0000 Recursos Próprios	0,00	10.300,00	10.609,00	10.609,00	41.518,00
132 - MSC - 1.701.0000 FEM - Fundo de Desenvolvimento Municipal	0,00	154.500,00	159.135,00	159.135,00	622.770,00
Unidade Gestora: 2 - Fundo Municipal de Assistência Social de São João	0,00	3.165.190,00	3.260.145,70	3.260.145,70	12.758.481,40
Unidade Orçamentária: 11025 - FUNDO MUN. DE ASSISTÊNCIA SOCIAL	0,00	3.165.190,00	3.260.145,70	3.260.145,70	12.758.481,40
Função: 8 - Assistência Social	0,00	3.072.490,00	3.164.664,70	3.164.664,70	12.384.819,40
Subfunção: 122 - Administração Geral	0,00	1.052.660,00	1.084.239,80	1.084.239,80	4.243.139,60
Programa: 8001 - GESTÃO DAS ATIVIDADES DO FUNDO MUNICIPAL DE ASSISTÊNCIA SOCIAL	0,00	1.052.660,00	1.084.239,80	1.084.239,80	4.243.139,60
Ação: 1.60 - ESTRUTURAÇÃO DO FUNDO MUNICIPAL DE ASSISTÊNCIA SOCIAL - INVESTIMENTOS	0,00	22.660,00	23.339,80	23.339,80	91.339,60
832 - 4.4.90.52.00	0,00	22.660,00	23.339,80	23.339,80	91.339,60
100 - MSC - 1.501.0000 Recursos Próprios	0,00	22.660,00	23.339,80	23.339,80	91.339,60
Ação: 2.53 - GESTÃO ADMINISTRATIVA DO FUNDO MUNICIPAL DE ASSISTÊNCIA SOCIAL - CUSTEIO	0,00	973.350,00	1.002.550,50	1.002.550,50	3.923.451,00
804 - 3.1.90.04.00	0,00	123.600,00	127.308,00	127.308,00	504.216,00
100 - MSC - 1.501.0000 Recursos Próprios	0,00	123.600,00	127.308,00	127.308,00	504.216,00
805 - 3.1.90.11.00	0,00	260.000,00	267.800,00	275.834,00	1.060.434,00
100 - MSC - 1.501.0000 Recursos Próprios	0,00	260.000,00	267.800,00	275.834,00	1.060.434,00

Documento Assinado Digitalmente por: JOSE WILSON FERREIRA DE LIMA
 Assinado em: 2023/08/08 12:30:00
 Acesso em: https://eccc.tce.pa.gov.br/ppp/validadoc.aspx?codigo_documento=61cd3b18-d0b6-4ac8-98ab-4542a2a9b6b0



Portal da Transparência Municipal
 Rua Augusto Peixoto, 31 - Centro - 55.435-000 - São João del-Rei
 CNPJ: 10.146.371/0001-30

Usuário: Rai Duarte
 Chave de autenticação: 1613-8341-469

PPA 2022 - 2025 - Valores em R\$

25 / 71

E L O A

	2022	2023	2024	2025	Total
Valor global	10.000,00	10.300,00	10.609,00	10.609,00	41.518,00
100 - MSC - 1.501.0000 Recursos Próprios	0,00	10.300,00	10.609,00	10.609,00	41.518,00
843 - 3.3.90.33.00	8.000,00	8.240,00	8.487,20	8.487,20	33.214,40
100 - MSC - 1.501.0000 Recursos Próprios	0,00	8.240,00	8.487,20	8.487,20	33.214,40
845 - 3.3.90.36.00	10.000,00	10.300,00	10.609,00	10.609,00	41.518,00
100 - MSC - 1.501.0000 Recursos Próprios	0,00	10.300,00	10.609,00	10.609,00	41.518,00
847 - 3.3.90.39.00	10.000,00	10.300,00	10.609,00	10.609,00	41.518,00
100 - MSC - 1.501.0000 Recursos Próprios	0,00	10.300,00	10.609,00	10.609,00	41.518,00
Ação: 2.75 - APOIO AS ATIVIDADES DOS CONSELHOS DA ASSISTÊNCIA SOCIAL	15.000,00	15.450,00	15.913,50	15.913,50	62.277,00
1695 - 3.3.90.30.00	5.000,00	5.150,00	5.304,50	5.304,50	20.759,00
100 - MSC - 1.501.0000 Recursos Próprios	0,00	5.150,00	5.304,50	5.304,50	20.759,00
1696 - 3.3.90.36.00	5.000,00	5.150,00	5.304,50	5.304,50	20.759,00
100 - MSC - 1.501.0000 Recursos Próprios	0,00	5.150,00	5.304,50	5.304,50	20.759,00
1697 - 3.3.90.39.00	5.000,00	5.150,00	5.304,50	5.304,50	20.759,00
100 - MSC - 1.501.0000 Recursos Próprios	0,00	5.150,00	5.304,50	5.304,50	20.759,00
Subfunção: 128 - Formação de Recursos Humanos	30.000,00	30.900,00	31.827,00	31.827,00	124.554,00
Programa: 8001 - GESTÃO DAS ATIVIDADES DO FUNDO MUNICIPAL DE ASSISTÊNCIA SOCIAL	30.000,00	30.900,00	31.827,00	31.827,00	124.554,00
Ação: 2.71 - CAPACITAÇÃO, TREINAMENTO DE SERVIDORES VINCULADOS A ASSISTÊNCIA SOCIAL	5.000,00	5.150,00	5.304,50	5.304,50	20.759,00
1654 - 3.3.90.30.00	5.000,00	5.150,00	5.304,50	5.304,50	20.759,00
100 - MSC - 1.501.0000 Recursos Próprios	0,00	5.150,00	5.304,50	5.304,50	20.759,00
1655 - 3.3.90.36.00	10.000,00	10.300,00	10.609,00	10.609,00	41.518,00
100 - MSC - 1.501.0000 Recursos Próprios	0,00	10.300,00	10.609,00	10.609,00	41.518,00
1656 - 3.3.90.39.00	15.000,00	15.450,00	15.913,50	15.913,50	62.277,00
100 - MSC - 1.501.0000 Recursos Próprios	0,00	15.450,00	15.913,50	15.913,50	62.277,00
Subfunção: 241 - Assistência ao Idoso	72.000,00	74.160,00	76.384,80	76.384,80	298.929,60
Programa: 8002 - FORTALECIMENTO DA PROTEÇÃO SOCIAL BÁSICA	72.000,00	74.160,00	76.384,80	76.384,80	298.929,60
Ação: 2.72 - MANUTENÇÃO DAS AÇÕES VINCULADAS AOS IDOSOS	10.000,00	10.300,00	10.609,00	10.609,00	41.518,00
1664 - 3.1.90.04.00	10.000,00	10.300,00	10.609,00	10.609,00	41.518,00
100 - MSC - 1.501.0000 Recursos Próprios	0,00	10.300,00	10.609,00	10.609,00	41.518,00
1665 - 3.1.90.11.00	5.000,00	5.150,00	5.304,50	5.304,50	20.759,00
100 - MSC - 1.501.0000 Recursos Próprios	0,00	5.150,00	5.304,50	5.304,50	20.759,00
1666 - 3.1.90.13.00	4.000,00	4.120,00	4.243,60	4.243,60	16.607,20
100 - MSC - 1.501.0000 Recursos Próprios	0,00	4.120,00	4.243,60	4.243,60	16.607,20
1668 - 3.1.90.94.00	5.000,00	5.150,00	5.304,50	5.304,50	20.759,00
100 - MSC - 1.501.0000 Recursos Próprios	0,00	5.150,00	5.304,50	5.304,50	20.759,00
1667 - 3.1.91.13.00	2.000,00	2.060,00	2.121,80	2.121,80	8.303,60
100 - MSC - 1.501.0000 Recursos Próprios	0,00	2.060,00	2.121,80	2.121,80	8.303,60
1660 - 3.3.90.30.00	2.000,00	2.060,00	2.121,80	2.121,80	8.303,60
100 - MSC - 1.501.0000 Recursos Próprios	0,00	2.060,00	2.121,80	2.121,80	8.303,60



	2022	2023	2024	2025	Total
Valor global	6.000,00	6.180,00	6.365,40	6.365,40	24.910,80
126 - MSC - 1.660.0000 Recursos Transferidos pelo FNAS	0,00	6.180,00	6.365,40	6.365,40	24.910,80
1661 - 3.3.90.32.00	5.000,00	5.150,00	5.304,50	5.304,50	20.759,00
100 - MSC - 1.501.0000 Recursos Próprios	5.000,00	5.150,00	5.304,50	5.304,50	20.759,00
1662 - 3.3.90.36.00	10.000,00	10.300,00	10.609,00	10.609,00	41.518,00
100 - MSC - 1.501.0000 Recursos Próprios	10.000,00	10.300,00	10.609,00	10.609,00	41.518,00
126 - MSC - 1.660.0000 Recursos Transferidos pelo FNAS	0,00	5.150,00	5.304,50	5.304,50	20.759,00
1663 - 3.3.90.39.00	15.000,00	15.450,00	15.913,50	15.913,50	62.277,00
100 - MSC - 1.501.0000 Recursos Próprios	15.000,00	15.450,00	15.913,50	15.913,50	62.277,00
128 - MSC - 1.661.0000 Transferências dos Fundos Estaduais de Assistência Social	0,00	10.300,00	10.609,00	10.609,00	41.518,00
100 - MSC - 1.501.0000 Recursos Próprios	5.000,00	5.150,00	5.304,50	5.304,50	20.759,00
Subfunção: 242 - Assistência ao Portador de Deficiência	49.000,00	50.470,00	51.984,10	51.984,10	203.438,20
Programa: 8002 - FORTALECIMENTO DA PROTEÇÃO SOCIAL BÁSICA	49.000,00	50.470,00	51.984,10	51.984,10	203.438,20
Ação: 2.73 - APOIO AS AÇÕES DE POLÍTICAS VOLTADAS AS PESSOAS PORTADORAS DE	0,00	50.470,00	51.984,10	51.984,10	203.438,20
1669 - 3.3.90.30.00	10.000,00	10.300,00	10.609,00	10.609,00	41.518,00
100 - MSC - 1.501.0000 Recursos Próprios	10.000,00	10.300,00	10.609,00	10.609,00	41.518,00
126 - MSC - 1.660.0000 Recursos Transferidos pelo FNAS	0,00	5.150,00	5.304,50	5.304,50	20.759,00
1670 - 3.3.90.32.00	10.000,00	10.300,00	10.609,00	10.609,00	41.518,00
100 - MSC - 1.501.0000 Recursos Próprios	10.000,00	10.300,00	10.609,00	10.609,00	41.518,00
126 - MSC - 1.660.0000 Recursos Transferidos pelo FNAS	0,00	5.150,00	5.304,50	5.304,50	20.759,00
1671 - 3.3.90.36.00	10.000,00	10.300,00	10.609,00	10.609,00	41.518,00
100 - MSC - 1.501.0000 Recursos Próprios	10.000,00	10.300,00	10.609,00	10.609,00	41.518,00
126 - MSC - 1.660.0000 Recursos Transferidos pelo FNAS	0,00	5.150,00	5.304,50	5.304,50	20.759,00
1672 - 3.3.90.39.00	13.000,00	13.390,00	13.791,70	13.791,70	53.973,40
100 - MSC - 1.501.0000 Recursos Próprios	13.000,00	13.390,00	13.791,70	13.791,70	53.973,40
126 - MSC - 1.660.0000 Recursos Transferidos pelo FNAS	0,00	8.240,00	8.487,20	8.487,20	33.214,40
1673 - 3.3.90.48.00	6.000,00	6.180,00	6.365,40	6.365,40	24.910,80
100 - MSC - 1.501.0000 Recursos Próprios	6.000,00	6.180,00	6.365,40	6.365,40	24.910,80
Subfunção: 243 - Assistência à Criança e ao Adolescente	931.000,00	958.930,00	987.697,90	987.697,90	3.865.325,80
Programa: 8002 - FORTALECIMENTO DA PROTEÇÃO SOCIAL BÁSICA	422.000,00	434.660,00	447.699,80	447.699,80	1.752.059,60
Ação: 1.61 - ESTRUTURAÇÃO DO CRAS E CENTROS DE CONVIVÊNCIA / SCFV	0,00	51.500,00	53.045,00	53.045,00	207.590,00
1649 - 4.4.90.51.00	20.000,00	20.600,00	21.218,00	21.218,00	83.036,00
100 - MSC - 1.501.0000 Recursos Próprios	20.000,00	20.600,00	21.218,00	21.218,00	83.036,00
1650 - 4.4.90.52.00	30.000,00	30.900,00	31.827,00	31.827,00	124.554,00
100 - MSC - 1.501.0000 Recursos Próprios	30.000,00	30.900,00	31.827,00	31.827,00	124.554,00
126 - MSC - 1.660.0000 Recursos Transferidos pelo FNAS	0,00	10.300,00	10.609,00	10.609,00	41.518,00
Ação: 1.66 - ESTRUTURAÇÃO DE APOIO AOS CONSELHOS DA ASSISTÊNCIA SOCIAL	0,00	20.600,00	21.218,00	21.218,00	83.036,00
1698 - 4.4.90.51.00	10.000,00	10.300,00	10.609,00	10.609,00	41.518,00
100 - MSC - 1.501.0000 Recursos Próprios	10.000,00	10.300,00	10.609,00	10.609,00	41.518,00
1699 - 4.4.90.52.00	10.000,00	10.300,00	10.609,00	10.609,00	41.518,00
100 - MSC - 1.501.0000 Recursos Próprios	10.000,00	10.300,00	10.609,00	10.609,00	41.518,00

Documento assinado Digitalmente por: JOSE WILSON FERREIRA DE LIMA
 Assinado em: 2022/07/18 10:00:00
 Documento assinado Digitalmente por: JOSE WILSON FERREIRA DE LIMA
 Assinado em: 2022/07/18 10:00:00





Prefeitura Municipal de São João del-Rei
Rua Augusto Peixoto, 31 - Centro - 55.435-000 - São João del-Rei, RJ
CNPJ: 10.146.371/0001-30

Assinado por: Idulser 88

POR TAL DA TRANSPARENCIA MUNICIPAL
http://cloud-it-solucoes.int.br/transparenciaMunicipal/download/2022/202207181118120200013b18-d00640c-98db-4542a292a49b0



Usuário: Rai Duarte
Chave de autenticação: 1613-8341-469

DEMONSTRATIVO DE COMPATIBILIDADE EN

PPA 2022 - 2025 - Valores em R\$

	Valor global	2022	2023	2024	2025	Total
100 - MSC - 1.501.0000 Recursos Próprios	0,00	10.000,00	10.300,00	10.609,00	10.609,00	41.518,00
Ação: 2.61 - MANUTENÇÃO DAS AÇÕES DOS SERVIÇOS DE CONVIVÊNCIA E FORTALECIMENTO DE	0,00	352.000,00	362.560,00	373.436,80	373.436,80	1.461.433,60
1379 - 3.1.90.04.00	0,00	90.000,00	92.700,00	95.481,00	95.481,00	373.662,00
100 - MSC - 1.501.0000 Recursos Próprios	0,00	10.000,00	10.300,00	10.609,00	10.609,00	41.518,00
126 - MSC - 1.660.0000 Recursos Transferidos pelo FNAS	0,00	80.000,00	82.400,00	84.872,00	84.872,00	332.144,00
1378 - 3.1.90.11.00	0,00	10.000,00	10.300,00	10.609,00	10.609,00	41.518,00
100 - MSC - 1.501.0000 Recursos Próprios	0,00	5.000,00	5.150,00	5.304,50	5.304,50	20.759,00
126 - MSC - 1.660.0000 Recursos Transferidos pelo FNAS	0,00	5.000,00	5.150,00	5.304,50	5.304,50	20.759,00
1460 - 3.1.90.13.00	0,00	25.000,00	25.750,00	26.522,50	26.522,50	103.795,00
100 - MSC - 1.501.0000 Recursos Próprios	0,00	15.000,00	15.450,00	15.913,50	15.913,50	62.277,00
126 - MSC - 1.660.0000 Recursos Transferidos pelo FNAS	0,00	10.000,00	10.300,00	10.609,00	10.609,00	41.518,00
1652 - 3.1.91.13.00	0,00	10.000,00	10.300,00	10.609,00	10.609,00	41.518,00
100 - MSC - 1.501.0000 Recursos Próprios	0,00	5.000,00	5.150,00	5.304,50	5.304,50	20.759,00
126 - MSC - 1.660.0000 Recursos Transferidos pelo FNAS	0,00	5.000,00	5.150,00	5.304,50	5.304,50	20.759,00
1380 - 3.3.90.14.00	0,00	2.000,00	2.060,00	2.121,80	2.121,80	8.303,60
100 - MSC - 1.501.0000 Recursos Próprios	0,00	1.000,00	1.030,00	1.060,90	1.060,90	4.151,80
126 - MSC - 1.660.0000 Recursos Transferidos pelo FNAS	0,00	1.000,00	1.030,00	1.060,90	1.060,90	4.151,80
1381 - 3.3.90.30.00	0,00	100.000,00	103.000,00	106.090,00	106.090,00	415.180,00
100 - MSC - 1.501.0000 Recursos Próprios	0,00	20.000,00	20.600,00	21.218,00	21.218,00	83.036,00
126 - MSC - 1.660.0000 Recursos Transferidos pelo FNAS	0,00	80.000,00	82.400,00	84.872,00	84.872,00	332.144,00
1653 - 3.3.90.32.00	0,00	10.000,00	10.300,00	10.609,00	10.609,00	41.518,00
100 - MSC - 1.501.0000 Recursos Próprios	0,00	10.000,00	10.300,00	10.609,00	10.609,00	41.518,00
1382 - 3.3.90.36.00	0,00	35.000,00	36.050,00	37.131,50	37.131,50	145.313,00
100 - MSC - 1.501.0000 Recursos Próprios	0,00	15.000,00	15.450,00	15.913,50	15.913,50	62.277,00
126 - MSC - 1.660.0000 Recursos Transferidos pelo FNAS	0,00	20.000,00	20.600,00	21.218,00	21.218,00	83.036,00
1383 - 3.3.90.39.00	0,00	70.000,00	72.100,00	74.263,00	74.263,00	290.626,00
100 - MSC - 1.501.0000 Recursos Próprios	0,00	40.000,00	41.200,00	42.436,00	42.436,00	166.072,00
126 - MSC - 1.660.0000 Recursos Transferidos pelo FNAS	0,00	30.000,00	30.900,00	31.827,00	31.827,00	124.554,00
Programa: 8003 - PROTEÇÃO SOCIAL ESPECIAL DE MÉDIA COMPLEXIDADE	0,00	99.000,00	101.970,00	105.029,10	105.029,10	411.028,20
Ação: 2.59 - GESTÃO DAS AÇÕES ESTRATÉGICAS DO AEPETI	0,00	81.000,00	83.430,00	85.932,90	85.932,90	336.295,80
1675 - 3.1.90.04.00	0,00	20.000,00	20.600,00	21.218,00	21.218,00	83.036,00
100 - MSC - 1.501.0000 Recursos Próprios	0,00	10.000,00	10.300,00	10.609,00	10.609,00	41.518,00
126 - MSC - 1.660.0000 Recursos Transferidos pelo FNAS	0,00	10.000,00	10.300,00	10.609,00	10.609,00	41.518,00
1676 - 3.1.90.11.00	0,00	20.000,00	20.600,00	21.218,00	21.218,00	83.036,00
100 - MSC - 1.501.0000 Recursos Próprios	0,00	10.000,00	10.300,00	10.609,00	10.609,00	41.518,00
126 - MSC - 1.660.0000 Recursos Transferidos pelo FNAS	0,00	10.000,00	10.300,00	10.609,00	10.609,00	41.518,00
1677 - 3.1.90.13.00	0,00	100.000,00	103.000,00	106.090,00	106.090,00	415.180,00
100 - MSC - 1.501.0000 Recursos Próprios	0,00	5.000,00	5.150,00	5.304,50	5.304,50	20.759,00
126 - MSC - 1.660.0000 Recursos Transferidos pelo FNAS	0,00	95.000,00	97.850,00	100.785,50	100.785,50	404.421,00



Documento Assinado Digitalmente por: JOSE WILSON FERREIRA DE LIMA
 Acesso em: 21/11/2025 11:18:00
 Acesso em: https://secei.cepedecpp/validacao/secei_codigo_documento/1000613b18-d00640c-98db-4542a292a49b0



DEMONSTRATIVO DE COMPATIBILIDADE EN

EL O

			PPA 2022 - 2025 - Valores em R\$			
	Valor global	2022	2023	2024	2025	Total
100 - MSC - 1.501.0000 Recursos Próprios	0,00	5.000,00	5.150,00	5.304,50	5.304,50	20.759,00
1067 - 3.3.90.14.00	0,00	8.000,00	8.240,00	8.487,20	8.487,20	33.214,40
100 - MSC - 1.501.0000 Recursos Próprios	0,00	8.000,00	8.240,00	8.487,20	8.487,20	33.214,40
1071 - 3.3.90.30.00	0,00	12.000,00	12.360,00	12.730,80	12.730,80	49.821,60
100 - MSC - 1.501.0000 Recursos Próprios	0,00	12.000,00	12.360,00	12.730,80	12.730,80	49.821,60
1463 - 3.3.90.36.00	0,00	5.000,00	5.150,00	5.304,50	5.304,50	20.759,00
100 - MSC - 1.501.0000 Recursos Próprios	0,00	5.000,00	5.150,00	5.304,50	5.304,50	20.759,00
1099 - 3.3.90.39.00	0,00	60.000,00	61.800,00	63.654,00	63.654,00	249.108,00
100 - MSC - 1.501.0000 Recursos Próprios	0,00	60.000,00	61.800,00	63.654,00	63.654,00	249.108,00

Subfunção: 244 - Assistência Comunitária	0,00	814.000,00	838.420,00	863.572,60	863.572,60	3.379.565,20
Programa: 8002 - FORTALECIMENTO DA PROTEÇÃO SOCIAL BÁSICA	0,00	148.000,00	152.440,00	157.013,20	157.013,20	614.466,40
Ação: 2.56 - MANUTENÇÃO DO SERVIÇO DE PROTEÇÃO E ATENDIMENTO INTEGRAL À FAMÍLIA NO	0,00	138.000,00	142.140,00	146.404,20	146.404,20	572.948,40
1187 - 3.1.90.04.00	0,00	25.000,00	25.750,00	26.522,50	26.522,50	103.795,00
100 - MSC - 1.501.0000 Recursos Próprios	0,00	25.000,00	25.750,00	26.522,50	26.522,50	103.795,00
126 - MSC - 1.660.0000 Recursos Transferidos pelo FNAS	0,00	5.000,00	5.150,00	5.304,50	5.304,50	20.759,00
1651 - 3.1.90.11.00	0,00	10.000,00	10.300,00	10.609,00	10.609,00	41.518,00
100 - MSC - 1.501.0000 Recursos Próprios	0,00	10.000,00	10.300,00	10.609,00	10.609,00	41.518,00
126 - MSC - 1.660.0000 Recursos Transferidos pelo FNAS	0,00	5.000,00	5.150,00	5.304,50	5.304,50	20.759,00
1459 - 3.1.90.13.00	0,00	10.000,00	10.300,00	10.609,00	10.609,00	41.518,00
100 - MSC - 1.501.0000 Recursos Próprios	0,00	10.000,00	10.300,00	10.609,00	10.609,00	41.518,00
126 - MSC - 1.660.0000 Recursos Transferidos pelo FNAS	0,00	3.000,00	3.090,00	3.182,70	3.182,70	12.455,40
1206 - 3.1.91.13.00	0,00	7.000,00	7.210,00	7.426,30	7.426,30	29.062,60
100 - MSC - 1.501.0000 Recursos Próprios	0,00	7.000,00	7.210,00	7.426,30	7.426,30	29.062,60
126 - MSC - 1.660.0000 Recursos Transferidos pelo FNAS	0,00	10.000,00	10.300,00	10.609,00	10.609,00	41.518,00
1194 - 3.3.90.14.00	0,00	4.000,00	4.120,00	4.243,60	4.243,60	16.607,20
100 - MSC - 1.501.0000 Recursos Próprios	0,00	4.000,00	4.120,00	4.243,60	4.243,60	16.607,20
126 - MSC - 1.660.0000 Recursos Transferidos pelo FNAS	0,00	2.000,00	2.060,00	2.121,80	2.121,80	8.303,60
1198 - 3.3.90.30.00	0,00	25.000,00	25.750,00	26.522,50	26.522,50	103.795,00
100 - MSC - 1.501.0000 Recursos Próprios	0,00	25.000,00	25.750,00	26.522,50	26.522,50	103.795,00
126 - MSC - 1.660.0000 Recursos Transferidos pelo FNAS	0,00	5.000,00	5.150,00	5.304,50	5.304,50	20.759,00
1200 - 3.3.90.36.00	0,00	24.000,00	24.720,00	25.461,60	25.461,60	99.643,20
100 - MSC - 1.501.0000 Recursos Próprios	0,00	24.000,00	24.720,00	25.461,60	25.461,60	99.643,20
126 - MSC - 1.660.0000 Recursos Transferidos pelo FNAS	0,00	2.000,00	2.060,00	2.121,80	2.121,80	8.303,60
128 - MSC - 1.661.0000 Transferências dos Fundos Estaduais de Assistência Social	0,00	20.000,00	20.600,00	21.218,00	21.218,00	83.036,00
1203 - 3.3.90.39.00	0,00	30.000,00	30.900,00	31.827,00	31.827,00	124.554,00
100 - MSC - 1.501.0000 Recursos Próprios	0,00	30.000,00	30.900,00	31.827,00	31.827,00	124.554,00
126 - MSC - 1.660.0000 Recursos Transferidos pelo FNAS	0,00	2.000,00	2.060,00	2.121,80	2.121,80	8.303,60
128 - MSC - 1.661.0000 Transferências dos Fundos Estaduais de Assistência Social	0,00	2.000,00	2.060,00	2.121,80	2.121,80	8.303,60
126 - MSC - 1.660.0000 Recursos Transferidos pelo FNAS	0,00	5.000,00	5.150,00	5.304,50	5.304,50	20.759,00
128 - MSC - 1.661.0000 Transferências dos Fundos Estaduais de Assistência Social	0,00	15.000,00	15.450,00	15.913,50	15.913,50	62.277,00
1200 - 3.3.90.36.00	0,00	24.000,00	24.720,00	25.461,60	25.461,60	99.643,20
100 - MSC - 1.501.0000 Recursos Próprios	0,00	24.000,00	24.720,00	25.461,60	25.461,60	99.643,20
126 - MSC - 1.660.0000 Recursos Transferidos pelo FNAS	0,00	2.000,00	2.060,00	2.121,80	2.121,80	8.303,60
128 - MSC - 1.661.0000 Transferências dos Fundos Estaduais de Assistência Social	0,00	2.000,00	2.060,00	2.121,80	2.121,80	8.303,60
126 - MSC - 1.660.0000 Recursos Transferidos pelo FNAS	0,00	5.000,00	5.150,00	5.304,50	5.304,50	20.759,00
128 - MSC - 1.661.0000 Transferências dos Fundos Estaduais de Assistência Social	0,00	15.000,00	15.450,00	15.913,50	15.913,50	62.277,00
1200 - 3.3.90.36.00	0,00	24.000,00	24.720,00	25.461,60	25.461,60	99.643,20
100 - MSC - 1.501.0000 Recursos Próprios	0,00	24.000,00	24.720,00	25.461,60	25.461,60	99.643,20
126 - MSC - 1.660.0000 Recursos Transferidos pelo FNAS	0,00	2.000,00	2.060,00	2.121,80	2.121,80	8.303,60
128 - MSC - 1.661.0000 Transferências dos Fundos Estaduais de Assistência Social	0,00	2.000,00	2.060,00	2.121,80	2.121,80	8.303,60
126 - MSC - 1.660.0000 Recursos Transferidos pelo FNAS	0,00	5.000,00	5.150,00	5.304,50	5.304,50	20.759,00
128 - MSC - 1.661.0000 Transferências dos Fundos Estaduais de Assistência Social	0,00	15.000,00	15.450,00	15.913,50	15.913,50	62.277,00
1200 - 3.3.90.36.00	0,00	24.000,00	24.720,00	25.461,60	25.461,60	99.643,20
100 - MSC - 1.501.0000 Recursos Próprios	0,00	24.000,00	24.720,00	25.461,60	25.461,60	99.643,20
126 - MSC - 1.660.0000 Recursos Transferidos pelo FNAS	0,00	2.000,00	2.060,00	2.121,80	2.121,80	8.303,60
128 - MSC - 1.661.0000 Transferências dos Fundos Estaduais de Assistência Social	0,00	2.000,00	2.060,00	2.121,80	2.121,80	8.303,60
126 - MSC - 1.660.0000 Recursos Transferidos pelo FNAS	0,00	5.000,00	5.150,00	5.304,50	5.304,50	20.759,00
128 - MSC - 1.661.0000 Transferências dos Fundos Estaduais de Assistência Social	0,00	15.000,00	15.450,00	15.913,50	15.913,50	62.277,00

Documento Assinado Digitalmente por: JOSE WILSON FERREIRA DE LIMA
Acesso em: https://cece.ice.pe.gov.br/ppp/validador.php?codigo_documento=5fcd3b18-d0b6-49c8-98db-4542a92aa9b0



88 reeidiopopeuiss
 htthp://solucoes.int.br/transparenciaMunicipal/downloadMunicipal/portaldivulgo

PREFEITURA MUNICIPAL DE SÃO JOÃO
 Rua Augusto Peixoto, 31 - Centro - 55.435-000 - São José do Bonfim - PE
 CNPJ: 10.146.371/0001-30



DEMONSTRATIVO DE COMPATIBILIDADE EN

		PPA 2022 - 2025 - Valores em R\$				
	Valor global	2022	2023	2024	2025	Total
Ação: 2.64 - APOIO OPERACIONAL NO BENEFÍCIO DE PRESTAÇÃO CONTINUADA - BPC - APLICAÇÃO	0,00	10.000,00	10.300,00	10.609,00	10.609,00	41.518,00
1657 - 3.3.90.30.00	0,00	3.000,00	3.090,00	3.182,70	3.182,70	12.455,40
126 - MSC - 1.660.0000 Recursos Transferidos pelo FNAS	0,00	3.000,00	3.090,00	3.182,70	3.182,70	12.455,40
1658 - 3.3.90.36.00	0,00	3.000,00	3.090,00	3.182,70	3.182,70	12.455,40
126 - MSC - 1.660.0000 Recursos Transferidos pelo FNAS	0,00	3.000,00	3.090,00	3.182,70	3.182,70	12.455,40
1659 - 3.3.90.39.00	0,00	4.000,00	4.120,00	4.243,60	4.243,60	16.607,20
126 - MSC - 1.660.0000 Recursos Transferidos pelo FNAS	0,00	4.000,00	4.120,00	4.243,60	4.243,60	16.607,20
Programa: 8003 - PROTEÇÃO SOCIAL ESPECIAL DE MÉDIA COMPLEXIDADE	0,00	126.000,00	129.780,00	133.673,40	133.673,40	523.126,80
Ação: 2.65 - MANUTENÇÃO DOS SERVIÇOS DE PROTEÇÃO E ATENDIMENTO ESPECIALIZADO A	0,00	126.000,00	129.780,00	133.673,40	133.673,40	523.126,80
1235 - 3.1.90.04.00	0,00	35.000,00	36.050,00	37.131,50	37.131,50	145.313,00
100 - MSC - 1.501.0000 Recursos Próprios	0,00	5.000,00	5.150,00	5.304,50	5.304,50	20.759,00
126 - MSC - 1.660.0000 Recursos Transferidos pelo FNAS	0,00	30.000,00	30.900,00	31.827,00	31.827,00	124.554,00
1458 - 3.1.90.11.00	0,00	16.000,00	16.480,00	16.974,40	16.974,40	66.428,80
100 - MSC - 1.501.0000 Recursos Próprios	0,00	8.000,00	8.240,00	8.487,20	8.487,20	33.214,40
126 - MSC - 1.660.0000 Recursos Transferidos pelo FNAS	0,00	8.000,00	8.240,00	8.487,20	8.487,20	33.214,40
1685 - 3.1.90.13.00	0,00	13.000,00	13.390,00	13.791,70	13.791,70	53.973,40
100 - MSC - 1.501.0000 Recursos Próprios	0,00	8.000,00	8.240,00	8.487,20	8.487,20	33.214,40
126 - MSC - 1.660.0000 Recursos Transferidos pelo FNAS	0,00	5.000,00	5.150,00	5.304,50	5.304,50	20.759,00
1285 - 3.3.90.14.00	0,00	2.000,00	2.060,00	2.121,80	2.121,80	8.303,60
100 - MSC - 1.501.0000 Recursos Próprios	0,00	1.000,00	1.030,00	1.060,90	1.060,90	4.151,80
126 - MSC - 1.660.0000 Recursos Transferidos pelo FNAS	0,00	1.000,00	1.030,00	1.060,90	1.060,90	4.151,80
1302 - 3.3.90.30.00	0,00	10.000,00	10.300,00	10.609,00	10.609,00	41.518,00
100 - MSC - 1.501.0000 Recursos Próprios	0,00	5.000,00	5.150,00	5.304,50	5.304,50	20.759,00
126 - MSC - 1.660.0000 Recursos Transferidos pelo FNAS	0,00	5.000,00	5.150,00	5.304,50	5.304,50	20.759,00
1350 - 3.3.90.36.00	0,00	15.000,00	15.450,00	15.913,50	15.913,50	62.277,00
100 - MSC - 1.501.0000 Recursos Próprios	0,00	5.000,00	5.150,00	5.304,50	5.304,50	20.759,00
126 - MSC - 1.660.0000 Recursos Transferidos pelo FNAS	0,00	10.000,00	10.300,00	10.609,00	10.609,00	41.518,00
1356 - 3.3.90.39.00	0,00	25.000,00	25.750,00	26.522,50	26.522,50	103.795,00
100 - MSC - 1.501.0000 Recursos Próprios	0,00	15.000,00	15.450,00	15.913,50	15.913,50	62.277,00
126 - MSC - 1.660.0000 Recursos Transferidos pelo FNAS	0,00	10.000,00	10.300,00	10.609,00	10.609,00	41.518,00
1686 - 3.3.90.48.00	0,00	10.000,00	10.300,00	10.609,00	10.609,00	41.518,00
100 - MSC - 1.501.0000 Recursos Próprios	0,00	10.000,00	10.300,00	10.609,00	10.609,00	41.518,00
Programa: 8004 - PROGRAMA PRIMEIRA INFÂNCIA NO SUAS	0,00	134.000,00	138.020,00	142.160,60	142.160,60	556.341,20
Ação: 1.63 - AQUISIÇÃO DE MÓVEIS, MÁQUINAS E EQUIPAMENTOS DIVERSOS PARA O PROGRAMA	0,00	5.000,00	5.150,00	5.304,50	5.304,50	20.759,00
1687 - 4.4.90.52.00	0,00	5.000,00	5.150,00	5.304,50	5.304,50	20.759,00
100 - MSC - 1.501.0000 Recursos Próprios	0,00	5.000,00	5.150,00	5.304,50	5.304,50	20.759,00
Ação: 2.77 - MANUTENÇÃO DAS AÇÕES DE ASSISTÊNCIA SOCIAL NO PROGRAMA PRIMEIRA	0,00	25.000,00	25.750,00	26.522,50	26.522,50	103.795,00
1451 - 3.1.90.04.00	0,00	25.000,00	25.750,00	26.522,50	26.522,50	103.795,00
100 - MSC - 1.501.0000 Recursos Próprios	0,00	5.000,00	5.150,00	5.304,50	5.304,50	20.759,00



Documento Digitalmente assinado por: JOSE WILSON FERREIRA DE LIMA
 Acesso em: 10/08/2025 às 10:56:56
 URL: http://solucoes.int.br/transparenciaMunicipal/downloadMunicipal/portaldivulgo