



SÃO JOÃO
UM RUMO NOVO COM
A FORÇA DO POVO



MUNICÍPIO DE SÃO JOÃO
- Controladoria Geral -



Documento Assinado Digitalmente por: SEBASTIAO FERREIRA DE MATTOS, JOSE WILSON FERREIRA DE LIMA
Acesse em: <https://etecfoc.pe.gov.br/epi/validaDoc.seam> Código do documento: 578a0f0db-5ce1-4619-9c48-aa534fc8c56c

SERVIÇO PÚBLICO MUNICIPAL
PREFEITURA DE SÃO JOÃO
CONTROLADORIA GERAL DO MUNICÍPIO
RUA JOAQUIM JOSÉ VILELA, 179, 1º ANDAR, SALA 03, CEP: 55435-000 – SÃO JOÃO - PE
E-MAIL: controle.saojoao@gmail.com

Cópia

Ofício nº 021/2023 – CGM/SJ

São João, 09 de junho de 2023.

Ao

Sr. MARCOS ALVES DA SILVA

Secretário de Educação e Desportos do Município de São João/PE

Assunto: Reiteração do Ofício-Recomendação nº001/2023 CGMSJ.

Prezado Secretário,

Com os cumprimentos de estilo, valho-me do presente para **reiterar** o Ofício-Recomendação nº001/2023 e ao tempo, solicitar que as providências cabíveis sejam tomadas em sua totalidade, com efetiva urgência.

Nesta oportunidade, assinala-se o prazo de **05(cinco) dias**, a partir do recebimento da presente comunicação, para que preste esclarecimentos a este órgão de fiscalização, orientação e controle, quanto à adoção e/ou existência das providências acima determinadas.

Atenciosamente,

Sebastião Ferreira de Mattos
Controlador Geral
Portaria nº 07/2021

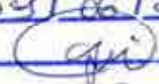
Secretaria de Educação de São João/PE
Recebido Em:
Data: 09/06/2023
Visto: 



VIII - OBSERVAÇÕES

- OS VENTILADORES SEM FUNCIONAMENTO NAS SALAS DE AULA;
 - MOTOCICLETAS ESTACIONADAS EM FRENTE AO PORTÃO, DIFICULTANDO A CIRCULAÇÃO DE PCDA NA UNIDADE;
 - MARQUISE DA ENTRADA COM PROBLEMAS DE INFILTRAÇÃO;
 - SUGERIMOS A LIMPEZA DAS ÁREAS EXTERNA DA UNIDADE;
 - DESCARTE INADEQUADO DO LIXO DA ESCOLA;
 - A FOSSA ENCONTRA-SE COM VAZAMENTO;
 - SALAS DO MATERNAL SEM PIAS E LAVATÓRIOS;
 - FIAÇÃO EXPOSTA;
-
- EM NOVA VISITA REALIZADA NA DATA DE 09 DE JUNHO/2023, CONSTATOU-SE QUE AS FALHAS ENCONTRADAS CONTINUAM SEM RESOLUÇÃO, COM EXCEÇÃO APENAS DAS CISTERNAS QUE FORAM COLOCADO CADEADOS E VENTILADORES FORAM IMPROVISADOS EM CIMA DAS MESAS DAS SALAS DO MATERNAL. INSTA SALIENTAR QUE A ÁREA EXTERNA DA UNIDADE INSPECIONADA CONTINUA COM MUITO LIXO EXPOSTO, INCLUSIVE NA QUADRA ESPORTIVA.

Sebastião Ferreira de Mattos
Controlador Geral
Portaria nº 07/2021



SÃO JOÃO

UM RUMO NOVO COM
A FORÇA DO POVO



Documento Assinado Digitalmente por: SEBASTIAO FERREIRA DE MATTOS, JOSE WILSON FERREIRA DE LIMA
Acesse em: <https://stce.tce.pe.gov.br/epp/validaDocumento.aspx> eam Código do documento: 578a0fda-5ce1-4619-9c48-4a534fe8856c

Sebastião Ferreira de Mattos
Controlador Geral
Portaria n.º 07/2021

PREFEITURA DE SÃO JOÃO

Palácio Municipal João de Assis Moreno | Rua Augusto Peixoto, 31, Centro - São João/PE - CEP: 55.435-000
Telefone: (87) 3784-1154 | CNPJ: 10.146.371/0001-30



SERVIÇO PÚBLICO MUNICIPAL
PREFEITURA DE SÃO JOÃO
CONTROLADORIA GERAL DO MUNICÍPIO
RUA JOAQUIM JOSÉ VILELA, 179, 1º ANDAR, SALA 03, CEP: 55435-000/ SÃO JOÃO/PE
E-MAIL: controle.saojoao@gmail.com

CÓPIA

OFÍCIO RECOMENDAÇÃO Nº 001/2023/CGM

São João, 05 de maio de 2023.

Ao Sr. **MARCOS ALVES DA SILVA**
Secretário Municipal de Educação

RELATORES:

Marciana Priscila – Agente de Controle Interno - Mat.4755
Romário Cavalcanti – Auxiliar de Controle Interno - Mat. 4756
Robson Alberto - Auxiliar de Controle Interno – Mat.4747
João Gleidson - Auxiliar de Controle Interno – Mat. 4740

Unidades Escolares inspecionadas:

ANTONIO GILHERME DA ROCHA
ANTONIO FERREIRA LEAL
ANTONIO VERÍSSIMO
DEP. JOAQUIM COUTINHO
EMÍDIO CORREIA DE OLIVEIRA

Secretaria de Educação de São João/PE
Recebido Em:
Data: 09/05/2023
Visto: (Car)

(Handwritten signatures and initials)



EUCLIDES BERNARDINO DA SILVA
JOÃO DE ASSIS MORENO
JOÃO MUNIZ
JOSÉ INÁCIO DA SILVA
JOSEFA INÁCIO DA SILVA
CRECHE MARLY WANDERLEY LOPES LIMA
OLEGÁRIO SOARES DA SILVA
PROF. ALBERTINA MORAES
PROF. OLÍVIA VILELA BARBOSA

Ementa: faz recomendação acerca de irregularidades apontadas em relatório de inspeção *in loco*, da Controladoria Municipal, a ser levada a efeito para sanar as falhas identificadas.

Senhor Secretário,

A CONTROLADORIA GERAL MUNICIPAL, pelo Secretário em exercício, e

CONSIDERANDO a necessidade de cumprir o determinado pelo Tribunal de Contas do Estado por meio da RESOLUÇÃO T.C. Nº0001/2009, que possibilita a realização dos trabalhos do controle interno em âmbito municipal;

CONSIDERANDO que em qualquer circunstância, deve-se buscar sempre o maior benefício do aluno, fazendo-se o possível para evitar causar-lhe prejuízos pedagógicos ou dar-lhe tratamento injusto. Este é um princípio inerente à própria essência da educação;

PREFEITURA DE SÃO JOÃO





CONSIDERANDO que em casos de irregularidades constatadas ainda enquanto o aluno está matriculado e frequentando seu curso, cabe à direção da escola providenciar sua solução, conforme atender melhor o interesse dos usuários e as possibilidades e recursos da escola;

CONSIDERANDO que o rendimento escolar é diretamente influenciado pela estrutura que a escola possui, já que os alunos receberão estímulos ao acessar espaços bem planejados, organizados, alegres, prazerosos, conservados, confortáveis e higiênicos;

CONSIDERANDO, por fim, as irregularidades apontadas em relatório de inspeção *in loco*, VEM, com apoio nos arts. 70, caput, da CF/88, combinado com o art. 74 da Constituição Federal de 1988, **RECOMENDAR**.

- a) **ELABORE** um plano com o intuito de sanar as irregularidades especificadas no relatório, e, em caso de já existir, que seja enviado a título de conhecimento do controle interno municipal;
- b) **ADOTE** acompanhamento periódico das ações previstas no plano elaborado, informando à Controladoria Municipal as ações que já foram adotadas para sanar tais irregularidades;
- c) **DEFINA** normas internas à sua secretaria prevendo os procedimentos a serem adotados pelo poder executivo para acompanhar a execução dos serviços prestados aos





SÃO JOÃO

UM RUMO NOVO COM
A FORÇA DO POVO

usuários, enfatizando os responsáveis por cada uma destas fases.

Requisita-se, nesta oportunidade, seja informado, no prazo de 30(trinta) dias a contar do recebimento deste, quais providências administrativas foram adotadas visando o atendimento das recomendações descritas nos itens "a", "b" e "c" acima.

Vide relatório anexo.

Respeitosamente,

Sebastião Ferreira de Mattos
Controlador Geral
Portaria nº 07/2021

Sebastião Ferreira de Mattos
Controlador Geral
Portaria nº 07/2021

Marciana Priscila Araújo
Agente de Controle Interno
Mat. 4755

M. Priscila

Robson Alberto Paes da Silva
Auxiliar de Controle Interno
Mat. 4755

Romário Cavalcanti de Lira
Auxiliar de Controle Interno
Mat. 4756

Romário Cavalcanti de Lira

João Gleidson de Lucena Pinto
Auxiliar de Controle Interno
Mat. 4740

PREFEITURA DE SÃO JOÃO

Palácio Municipal João de Assis Moreno | Rua Augusto Peixoto, 31, Centro - São João/PE - CEP: 55.435-000
Telefone: (87) 3784-1154 | CNPJ: 10.146.371/0001-30



Documento Assinado Digitalmente por: SEBASTIAO FERREIRA DE MATTOS, JOSE WILSON FERREIRA DE LIMA
Acesse em: <https://stce.tce.pe.gov.br/epi/validaDoc.seam> Código do documento: 578a0fdb-5ce1-4619-9c48-aa534fc8c56c



CONTROLADORIA GERAL DO MUNICÍPIO DE SÃO JOÃO-PE



QUESTIONÁRIO PARA INFORMAÇÃO SITUACIONAL DOS ESTABELECIMENTOS EDUCACIONAIS

Documento Assinado Digitalmente por: SEBASTIAO FERREIRA DE MATTOS, JOSE WILSON FERREIRA DE LIMA
Acesse em: <https://tce.tce.pe.gov.br/epv/validaDoc.seam> Código do documento: 578a0f0db-5ce1-4619-9c48-aa534fc8c56c

I - IDENTIFICAÇÃO DA INSTITUIÇÃO	
1.1 NOME: ESCOLA MUNICIPAL ANTONIO GUILHERME DA ROCHA	
1.2 ENDEREÇO: POVOADO DE FREXEIRAS	1.3 CNPJ:
1.4 DIRETOR/RESPONSÁVEL: SARA DEBORA RODRIGUES DA SILVA LIRA	
1.5 TELEFONE:	1.6 SITE/E-MAIL:
1.7 HORÁRIO DE FUNCIONAMENTO: MANHÃ/TARDE	1.8 CAPACIDADE DE ATENDIMENTO:
1.9 NÚMERO DE SALAS DE AULA: 02	
1.10 NATUREZA DA ESCOLA: MUNICIPAL (X)	
1.11 TIPO DE ENSINO: INFANTIL (X) FUNDAMENTAL (X) MÉDIO ()	
1.12 ABRANGÊNCIA: MUNICIPAL (X) REGIONAL () ESTADUAL ()	

II - PERFIL DOS ESTUDANTES	
2.1 NÚMERO TOTAL DE ALUNOS MATRICULADOS: 60	2.2 FAIXA ETÁRIA:
2.3 NÚMERO TOTAL DE ALUNOS DO SEXO MASCULINO:	2.4 NÚMERO TOTAL DE ALUNOS DO SEXO FEMININO:

III - ASPECTOS ESTRUTURAIS/INSTALAÇÕES FÍSICAS			
3.1	O piso e paredes da escola são de material resistente e lavável?	<input checked="" type="checkbox"/> SIM	
		<input type="checkbox"/> NÃO	
3.2	Os tetos possuem forros?	<input type="checkbox"/> SIM	FORRO DO TETO ENCONTRAVA-SE DANIFICADO
		<input checked="" type="checkbox"/> NÃO	
3.3	Possui portaria com porteiro?	<input type="checkbox"/> SIM	
		<input checked="" type="checkbox"/> NÃO	
3.4	Possui quadra de esporte?	<input type="checkbox"/> SIM	
		<input checked="" type="checkbox"/> NÃO	
3.5	Dispõe de material esportivo?	<input type="checkbox"/> SIM	Quais materiais?
		<input checked="" type="checkbox"/> NÃO	
3.6	O material é suficiente para o desenvolvimento das atividades?	<input type="checkbox"/> SIM	OS ALUNOS TRAZEM O MATERIAL
		<input checked="" type="checkbox"/> NÃO	



3.7	Possui auditório e anfiteatros?	<input type="checkbox"/> SIM <input checked="" type="checkbox"/> NÃO	
3.8	Possui área(s) de recreio/lazer?	<input checked="" type="checkbox"/> SIM <input type="checkbox"/> NÃO	UTILIZAM O PÁTIO PARA RECREIO/LAZER
3.9	Dispõe de biblioteca?	<input type="checkbox"/> SIM <input checked="" type="checkbox"/> NÃO	
3.10	Os livros que compõem a biblioteca encontram-se atualizados?	<input type="checkbox"/> SIM <input checked="" type="checkbox"/> NÃO	
3.11	Possui bebedouro em número suficiente para os alunos?	<input type="checkbox"/> SIM <input checked="" type="checkbox"/> NÃO	POSSUI APENAS 01 BEBEDOURO
3.12	Os bebedouros estão em boas condições de funcionamento?	<input checked="" type="checkbox"/> SIM <input type="checkbox"/> NÃO	
3.13	Possui almoxarifado?	<input checked="" type="checkbox"/> SIM <input type="checkbox"/> NÃO	
3.14	Dispõe de cantina?	<input type="checkbox"/> SIM <input checked="" type="checkbox"/> NÃO	
3.15	As salas de aulas possuem estrutura adequada para o aprendizado?	<input type="checkbox"/> SIM <input checked="" type="checkbox"/> NÃO	UMA SALA SEM FORRO NO TETO E A OUTRA COM O FORRO DANIFICADO
3.16	A ventilação e iluminação dessas salas são boas?	<input type="checkbox"/> SIM <input checked="" type="checkbox"/> NÃO	VENTILADORES SEM FUNCIONAR
3.17	Dispõe de banheiros em número compatível com a quantidade de alunos?	<input checked="" type="checkbox"/> SIM <input type="checkbox"/> NÃO	
3.18	Estes se encontram em boas condições de higiene, com sabonete, papel higiênico e toalha de papel?	<input checked="" type="checkbox"/> SIM <input type="checkbox"/> NÃO	
3.19	Dispõe de carteiras em número compatível com a quantidade de alunos?	<input checked="" type="checkbox"/> SIM <input type="checkbox"/> NÃO	
3.20	O mobiliário é adequado e suficiente para o funcionamento da escola?	<input checked="" type="checkbox"/> SIM <input type="checkbox"/> NÃO	
3.21	O forro da sala se encontra em bom estado?	<input type="checkbox"/> SIM <input checked="" type="checkbox"/> NÃO	
3.22	Existe risco de desabamento aparente?	<input checked="" type="checkbox"/> SIM <input type="checkbox"/> NÃO	MURO EXTERNO
3.23	A rede de esgoto atende satisfatoriamente a escola?	<input checked="" type="checkbox"/> SIM <input type="checkbox"/> NÃO	
3.24	A água utilizada na escola é proveniente do sistema público ou dispõe de poço artesiano?	<input checked="" type="checkbox"/> SIM <input type="checkbox"/> NÃO	
3.25	Existem problemas na rede elétrica?	<input type="checkbox"/> SIM <input checked="" type="checkbox"/> NÃO	
3.25	De que forma ocorrem as solicitações de reparo de problemas nas instalações fiscais da escola?	<input checked="" type="checkbox"/> SIM <input type="checkbox"/> NÃO	SOLICITAÇÕES À SECRETARIA DE EDUCAÇÃO



IV - MERENDA ESCOLAR			
4.1	Dispõe de merenda?	<input checked="" type="checkbox"/> SIM <input type="checkbox"/> NÃO	Em todos os turnos?
4.2	Recebe regularmente gêneros alimentícios?	<input checked="" type="checkbox"/> SIM <input type="checkbox"/> NÃO	Há responsável pelo recebimento na escola?
4.3	Dispõe de despensa para armazenamento de alimentos em condições adequadas?	<input checked="" type="checkbox"/> SIM <input type="checkbox"/> NÃO	
4.4	A área de preparação de alimentos é adequada para realização de tal atividade?	<input checked="" type="checkbox"/> SIM <input type="checkbox"/> NÃO	
4.5	A escola possui refeitório?	<input type="checkbox"/> SIM <input checked="" type="checkbox"/> NÃO	
4.6	O local de preparação de merenda e refeitório possui alvará da vigilância sanitária?	<input type="checkbox"/> SIM <input checked="" type="checkbox"/> NÃO	
4.7	A escola dispõe de freezer, fogão, geladeira e utensílios de cozinha suficientes para preparação dos alimentos?	<input checked="" type="checkbox"/> SIM <input type="checkbox"/> NÃO	
4.8	A escola realiza controle de potabilidade de água?	<input checked="" type="checkbox"/> SIM <input type="checkbox"/> NÃO	
4.9	Possui profissional habilitado (merendeira) para preparo?	<input checked="" type="checkbox"/> SIM <input type="checkbox"/> NÃO	Quantas merendeiras por turno? São concursadas ou temporárias? 01 MERENDEIRA
4.10	Há nutricionista responsável pela elaboração do cardápio?	<input checked="" type="checkbox"/> SIM <input type="checkbox"/> NÃO	Qual o prazo de vigência do cardápio e com que período de antecedência próximo é elaborado e/ou enviado à escola?
4.11	O cardápio é diferenciado por faixa etária de estudantes?	<input type="checkbox"/> SIM <input checked="" type="checkbox"/> NÃO	
4.12	Há algum controle sobre os alunos que necessitam atenção específica quanto à alimentação escolar?	<input type="checkbox"/> SIM <input checked="" type="checkbox"/> NÃO	
4.13	Há divulgação do cardápio na escola?	<input type="checkbox"/> SIM <input checked="" type="checkbox"/> NÃO	Como?
4.14	É garantido ao aluno três porções de frutas e hortaliças por semana?	<input checked="" type="checkbox"/> SIM <input type="checkbox"/> NÃO	
4.15	Há dificuldade em executar o cardápio elaborado?	<input type="checkbox"/> SIM <input checked="" type="checkbox"/> NÃO	Em caso afirmativo, indicar quais.
4.16	Escassez de alimentos para elaboração de merenda escolar?	<input type="checkbox"/> SIM <input checked="" type="checkbox"/> NÃO	Qual justificativa?
4.17	A escola dispõe de horta experimental?	<input type="checkbox"/> SIM <input checked="" type="checkbox"/> NÃO	
4.18	O tema alimentação saudável é debatido na escola inserido no currículo escolar?	<input type="checkbox"/> SIM <input checked="" type="checkbox"/> NÃO	De que forma?



4.19	Os usuários estão satisfeitos com a merenda ofertada?	<input checked="" type="checkbox"/> SIM	
		<input type="checkbox"/> NÃO	

V - GERENCIAMENTO DE RISCOS			
5.0	Dispõe de extintores de incêndio?	<input type="checkbox"/> SIM	Quantos?
		<input checked="" type="checkbox"/> NÃO	
5.1	Dispõe de saídas adequadas para escoamento em casos de emergência?	<input type="checkbox"/> SIM	
		<input checked="" type="checkbox"/> NÃO	
5.2	Existe treinamento para primeiros socorros?	<input type="checkbox"/> SIM	Especificar.
		<input checked="" type="checkbox"/> NÃO	
5.3	A escola dispõe de vigilância?	<input checked="" type="checkbox"/> SIM	APENAS NO HORÁRIO NOTURNO
		<input type="checkbox"/> NÃO	

VI - CONDIÇÕES DE ACESSIBILIDADE			
6.1	A escola proporciona condições de acessibilidade para portadores de deficiência?	<input checked="" type="checkbox"/> SIM	
		<input type="checkbox"/> NÃO	
6.2	Dispõe de escadas e rampas?	<input checked="" type="checkbox"/> SIM	
		<input type="checkbox"/> NÃO	
6.3	Estas possuem corrimão em ambos os lados?	<input type="checkbox"/> SIM	
		<input checked="" type="checkbox"/> NÃO	
6.4	As escadas e rampas possuem piso antiderrapante?	<input checked="" type="checkbox"/> SIM	
		<input type="checkbox"/> NÃO	
6.5	Há dificuldade de acesso à escola de portadores de deficiência?	<input type="checkbox"/> SIM	
		<input checked="" type="checkbox"/> NÃO	

VII - TRANSPORTE ESCOLAR			
7.1	Dispõe de serviços de transporte do aluno casa-escola-casa?	<input checked="" type="checkbox"/> SIM	Horários: ATRASOS E SUPERLOTAÇÃO
		<input type="checkbox"/> NÃO	
7.2	Os veículos estão em boas condições de manutenção e segurança?	<input type="checkbox"/> SIM	
		<input type="checkbox"/> NÃO	
7.3	Atende a demanda escolar?	<input type="checkbox"/> SIM	
		<input checked="" type="checkbox"/> NÃO	



VIII - OBSERVAÇÕES

A GESTORA/RESPONSÁVEL SOLICITOU VIGILANTES DURANTE OS PERÍODOS DA MANHÃ E TARDE, FORRO NO TETO NAS DEPENDÊNCIAS DA UNIDADE, HAJA VISTA EXISTÊNCIA DE PÁSSAROS; RESTAURAÇÃO DO MURO EXTERNO, O MESMO ENCONTRA-SE BALANÇANDO COM RISCO DE DESABAMENTO; A TROCA DO PORTÃO E GRADE DA ENTRADA DA ESCOLA.



SÃO JOÃO

UM RUMO NOVO COM
A FORÇA DO POVO



19 de abr. de 2023 09:16:36
8.899495S 36,425853W



19 de abr. de 2023 09:19:07
8.899333S 36,42607W



19 de abr. de 2023 09:11:22
8.899462S 36,425998W



09:16:27



19 de abr. de 2023 09:10:33
8.899333S 36,425947W



PREFEITURA DE SÃO JOÃO

Palácio Municipal João de Assis Moreno | Rua Augusto Peixoto, 31, Centro - São João/PE - CEP: 55.435-000
Telefone: (87) 3784-1154 | CNPJ: 10.146.371/0001-30



Documento Assinado Digitalmente por: SEBASTIAO FERREIRA DE MATTOS, JOSE WILSON FERREIRA DE LIMA
Acesse em: <https://stc.ice.pe.gov.br/epi/validaDoc.seam> Código do documento: 578a0fdb-5ce1-4619-9c48-aa554fc8c506



CONTROLADORIA GERAL DO MUNICÍPIO DE SÃO JOÃO-PE



QUESTIONÁRIO PARA INFORMAÇÃO SITUACIONAL DOS
ESTABELECIMENTOS EDUCACIONAIS



Documento Assinado Digitalmente por: SEBASTIAO FERREIRA DE MATTOS, JOSE WILSON FERREIRA DE LIMA
Acesse em: <https://ctce.ree.pe.gov.br/app/validarDocumento.aspx?CodigoDocumento=57840f0db-5ee1-4619-9c48-aa534168c566>

I - IDENTIFICAÇÃO DA INSTITUIÇÃO	
1.1 NOME:	ESCOLA MUNICIPAL ANTONIO FERREIRA LEAL
1.2 ENDEREÇO: SÍTIO LARANJO	1.3 CNPJ:
1.4 DIRETOR/RESPONSÁVEL: ELIANE MARIA ZEFERINO DA SILVA	
1.5 TELEFONE:	1.6 SITE/E-MAIL:
1.7 HORÁRIO DE FUNCIONAMENTO: MANHÃ	1.8 CAPACIDADE DE ATENDIMENTO:
1.9 NÚMERO DE SALAS DE AULA: 01	
1.10 NATUREZA DA ESCOLA: MUNICIPAL (X)	
1.11 TIPO DE ENSINO: INFANTIL (X) FUNDAMENTAL () MÉDIO ()	
1.12 ABRANGÊNCIA: MUNICIPAL (X) REGIONAL () ESTADUAL ()	

II - PERFIL DOS ESTUDANTES	
2.1 NÚMERO TOTAL DE ALUNOS MATRICULADOS: 11	2.2 FAIXA ETÁRIA:
2.3 NÚMERO TOTAL DE ALUNOS DO SEXO MASCULINO:	2.4 NÚMERO TOTAL DE ALUNOS DO SEXO FEMININO:

III - ASPECTOS ESTRUTURAIS/INSTALAÇÕES FÍSICAS		
3.1	O piso e paredes da escola são de material resistente e lavável?	<input checked="" type="checkbox"/> SIM <input type="checkbox"/> NÃO
3.2	Os tetos possuem forros?	<input type="checkbox"/> SIM <input checked="" type="checkbox"/> NÃO
3.3	Possui portaria com porteiro?	<input type="checkbox"/> SIM <input checked="" type="checkbox"/> NÃO
3.4	Possui quadra de esporte?	<input type="checkbox"/> SIM <input checked="" type="checkbox"/> NÃO
3.5	Dispõe de material esportivo?	<input type="checkbox"/> SIM <input checked="" type="checkbox"/> NÃO Quais materiais?
3.6	O material é suficiente para o desenvolvimento das atividades?	<input type="checkbox"/> SIM <input checked="" type="checkbox"/> NÃO



3.7	Possui auditório e anfiteatros?	() SIM	
		(X) NÃO	
3.8	Possui área(s) de recreio/lazer?	() SIM	
		(X) NÃO	
3.9	Dispõe de biblioteca?	() SIM	
		(X) NÃO	
3.10	Os livros que compõem a biblioteca encontram-se atualizados?	() SIM	
		(X) NÃO	
3.11	Possui bebedouro em número suficiente para os alunos?	(X) SIM	APENAS 01 BEBEDOURO
		() NÃO	
3.12	Os bebedouros estão em boas condições de funcionamento?	(X) SIM	
		() NÃO	
3.13	Possui almoxarifado?	() SIM	
		(X) NÃO	
3.14	Dispõe de cantina?	() SIM	
		(X) NÃO	
3.15	As salas de aulas possuem estrutura adequada para o aprendizado?	(X) SIM	
		() NÃO	
3.16	A ventilação e iluminação dessas salas são boas?	(X) SIM	
		() NÃO	
3.17	Dispõe de banheiros em número compatível com a quantidade de alunos?	(X) SIM	
		() NÃO	
3.18	Estes se encontram em boas condições de higiene, com sabonete, papel higiênico e toalha de papel?	(X) SIM	
		() NÃO	
3.19	Dispõe de carteiras em número compatível com a quantidade de alunos?	(X) SIM	
		() NÃO	
3.20	O mobiliário é adequado e suficiente para o funcionamento da escola?	(X) SIM	
		() NÃO	
3.21	O forro da sala se encontra em bom estado?	() SIM	
		(X) NÃO	
3.22	Existe risco de desabamento aparente?	() SIM	
		(X) NÃO	
3.23	A rede de esgoto atende satisfatoriamente a escola?	(X) SIM	
		() NÃO	
3.24	A água utilizada na escola é proveniente do sistema público ou dispõe de poço artesiano?	(X) SIM	PROVENIENTE DA CISTERNA
		() NÃO	
3.25	Existem problemas na rede elétrica?	(X) SIM	FIAÇÃO EXPOSTA
		() NÃO	
3.26	De que forma ocorrem as solicitações de reparo de problemas nas instalações fiscais da escola?	(X) SIM	COMUNICAÇÃO COM A SECRETARIA DE EDUCAÇÃO
		() NÃO	



IV - MERENDA ESCOLAR			
4.1	Dispõe de merenda?	<input checked="" type="checkbox"/> SIM	Em todos os turnos? SIM
		<input type="checkbox"/> NÃO	
4.2	Recebe regularmente gêneros alimentícios?	<input checked="" type="checkbox"/> SIM	Há responsável pelo recebimento na escola?
		<input type="checkbox"/> NÃO	
4.3	Dispõe de despensa para armazenamento de alimentos em condições adequadas?	<input checked="" type="checkbox"/> SIM	
		<input type="checkbox"/> NÃO	
4.4	A área de preparação de alimentos é adequada para realização de tal atividade?	<input checked="" type="checkbox"/> SIM	
		<input type="checkbox"/> NÃO	
4.5	A escola possui refeitório?	<input type="checkbox"/> SIM	
		<input checked="" type="checkbox"/> NÃO	
4.6	O local de preparação de merenda e refeitório possui alvará da vigilância sanitária?	<input type="checkbox"/> SIM	
		<input checked="" type="checkbox"/> NÃO	
4.7	A escola dispõe de freezer, fogão, geladeira e utensílios de cozinha suficientes para preparação dos alimentos?	<input checked="" type="checkbox"/> SIM	
		<input type="checkbox"/> NÃO	
4.8	A escola realiza controle de potabilidade de água?	<input type="checkbox"/> SIM	
		<input checked="" type="checkbox"/> NÃO	
4.9	Possui profissional habilitado (merendeira) para preparo?	<input checked="" type="checkbox"/> SIM	Quantas merendeiras por turno? São concursadas ou temporárias? 01 MERENDEIRA
		<input type="checkbox"/> NÃO	
4.10	Há nutricionista responsável pela elaboração do cardápio?	<input checked="" type="checkbox"/> SIM	Qual o prazo de vigência do cardápio e com que período de antecedência próximo é elaborado e/ou enviado à escola?
		<input type="checkbox"/> NÃO	
4.11	O cardápio é diferenciado por faixa etária de estudantes?	<input type="checkbox"/> SIM	
		<input checked="" type="checkbox"/> NÃO	
4.12	Há algum controle sobre os alunos que necessitam atenção específica quanto à alimentação escolar?	<input type="checkbox"/> SIM	
		<input checked="" type="checkbox"/> NÃO	
4.13	Há divulgação do cardápio na escola?	<input checked="" type="checkbox"/> SIM	Como? PUBLICADO NO MURAL
		<input type="checkbox"/> NÃO	
4.14	É garantido ao aluno três porções de frutas e hortaliças por semana?	<input checked="" type="checkbox"/> SIM	
		<input type="checkbox"/> NÃO	
4.15	Há dificuldade em executar o cardápio elaborado?	<input type="checkbox"/> SIM	Em caso afirmativo, indicar quais.
		<input checked="" type="checkbox"/> NÃO	
4.16	Escassez de alimentos para elaboração de merenda escolar?	<input type="checkbox"/> SIM	Qual justificativa?
		<input checked="" type="checkbox"/> NÃO	
4.17	A escola dispõe de horta experimental?	<input type="checkbox"/> SIM	
		<input checked="" type="checkbox"/> NÃO	
4.18	O tema alimentação saudável é debatido na escola inserido no currículo escolar?	<input type="checkbox"/> SIM	De que forma?
		<input checked="" type="checkbox"/> NÃO	



4.19	Os usuários estão satisfeitos com a merenda ofertada?	<input checked="" type="checkbox"/> SIM	
		<input type="checkbox"/> NÃO	

V - GERENCIAMENTO DE RISCOS

5.0	Dispõe de extintores de incêndio?	<input type="checkbox"/> SIM	Quantos?
		<input checked="" type="checkbox"/> NÃO	
5.1	Dispõe de saídas adequadas para escoamento em casos de emergência?	<input type="checkbox"/> SIM	
		<input checked="" type="checkbox"/> NÃO	
5.2	Existe treinamento para primeiros socorros?	<input type="checkbox"/> SIM	Especificar:
		<input checked="" type="checkbox"/> NÃO	
5.3	A escola dispõe de vigilância?	<input checked="" type="checkbox"/> SIM	APENAS NO PERÍODO NOTURNO
		<input type="checkbox"/> NÃO	

VI - CONDIÇÕES DE ACESSIBILIDADE

6.1	A escola proporciona condições de acessibilidade para portadores de deficiência?	<input type="checkbox"/> SIM	
		<input checked="" type="checkbox"/> NÃO	
6.2	Dispõe de escadas e rampas?	<input type="checkbox"/> SIM	
		<input checked="" type="checkbox"/> NÃO	
6.3	Estas possuem corrimão em ambos os lados?	<input type="checkbox"/> SIM	
		<input checked="" type="checkbox"/> NÃO	
6.4	As escadas e rampas possuem piso antiderrapante?	<input type="checkbox"/> SIM	
		<input checked="" type="checkbox"/> NÃO	
6.5	Há dificuldade de acesso à escola de portadores de deficiência?	<input checked="" type="checkbox"/> SIM	
		<input type="checkbox"/> NÃO	

VII - TRANSPORTE ESCOLAR

7.1	Dispõe de serviços de transporte do aluno casa-escola-casa?	<input checked="" type="checkbox"/> SIM	Horários:
		<input type="checkbox"/> NÃO	
7.2	Os veículos estão em boas condições de manutenção e segurança?	<input type="checkbox"/> SIM	
		<input type="checkbox"/> NÃO	
7.3	Atende a demanda escolar?	<input type="checkbox"/> SIM	
		<input type="checkbox"/> NÃO	



VIII - OBSERVAÇÕES

FIAÇÃO EXPOSTA NA SALA DE AULA; PROBLEMAS ESTRUTURAIS COM A CALÇADA E PAREDE APRESENTANDO RACHADURA; PORTÃO DE ENTRADA APRESENTA CORROSÃO; TORNEIRA DO LAVABO QUÉBRADA.





CONTROLADORIA GERAL DO MUNICÍPIO DE SÃO JOÃO-PE

QUESTIONÁRIO PARA INFORMAÇÃO SITUACIONAL DOS ESTABELECIMENTOS EDUCACIONAIS



Documento Assinado Digitalmente por: SEBASTIAO FERREIRA DE MATTOS, JOSE WILSON FERREIRA DE LIMA
Acesse em: <https://stce.tce.pe.gov.br/epp/validaDoc.seam> Código do documento: 578a0fdb-5ce1-4619-9c48-aa534fc8c56c

I - IDENTIFICAÇÃO DA INSTITUIÇÃO	
1.1 NOME:	ESCOLA MUNICIPAL ANTONIO VERISSIMO
1.2 ENDEREÇO: POVOADO VOLTA DO RIO	1.3 CNPJ:
1.4 DIRETOR/RESPONSÁVEL: CHARLEY TENÓRIO FÉLIX MARINHO	
1.5 TELEFONE:	1.6 SITE/E-MAIL:
1.7 HORÁRIO DE FUNCIONAMENTO: MANHÃ/TARDE	1.8 CAPACIDADE DE ATENDIMENTO:
1.9 NÚMERO DE SALAS DE AULA: 04	
1.10 NATUREZA DA ESCOLA: MUNICIPAL (X)	
1.11 TIPO DE ENSINO: INFANTIL (X) FUNDAMENTAL (X) MÉDIO ()	
1.12 ABRANGÊNCIA: MUNICIPAL (X) REGIONAL () ESTADUAL ()	

II - PERFIL DOS ESTUDANTES	
2.1 NÚMERO TOTAL DE ALUNOS MATRICULADOS: 83	2.2 FAIXA ETÁRIA:
2.3 NÚMERO TOTAL DE ALUNOS DO SEXO MASCULINO:	2.4 NÚMERO TOTAL DE ALUNOS DO SEXO FEMININO:

III - ASPECTOS ESTRUTURAIS/INSTALAÇÕES FÍSICAS			
3.1	O piso e paredes da escola são de material resistente e lavável?	<input checked="" type="checkbox"/> SIM	
		<input type="checkbox"/> NÃO	
3.2	Os tetos possuem forros?	<input type="checkbox"/> SIM	
		<input checked="" type="checkbox"/> NÃO	
3.3	Possui portaria com porteiro?	<input type="checkbox"/> SIM	
		<input checked="" type="checkbox"/> NÃO	
3.4	Possui quadra de esporte?	<input type="checkbox"/> SIM	
		<input checked="" type="checkbox"/> NÃO	
3.5	Dispõe de material esportivo?	<input checked="" type="checkbox"/> SIM	Quais materiais?
		<input type="checkbox"/> NÃO	
3.6	O material é suficiente para o desenvolvimento das atividades?	<input type="checkbox"/> SIM	
		<input checked="" type="checkbox"/> NÃO	



3.7	Possui auditório e anfiteatros?	<input type="checkbox"/> SIM <input checked="" type="checkbox"/> NÃO	
3.8	Possui área(s) de recreio/lazer?	<input checked="" type="checkbox"/> SIM <input type="checkbox"/> NÃO	UTILIZAM O PÁTIO PARA RECREIO/LAZER
3.9	Dispõe de biblioteca?	<input type="checkbox"/> SIM <input checked="" type="checkbox"/> NÃO	
3.10	Os livros que compõem a biblioteca encontram-se atualizados?	<input type="checkbox"/> SIM <input checked="" type="checkbox"/> NÃO	
3.11	Possui bebedouro em número suficiente para os alunos?	<input checked="" type="checkbox"/> SIM <input type="checkbox"/> NÃO	
3.12	Os bebedouros estão em boas condições de funcionamento?	<input checked="" type="checkbox"/> SIM <input type="checkbox"/> NÃO	
3.13	Possui almoçarifado?	<input type="checkbox"/> SIM <input checked="" type="checkbox"/> NÃO	
3.14	Dispõe de cantina?	<input type="checkbox"/> SIM <input checked="" type="checkbox"/> NÃO	
3.15	As salas de aulas possuem estrutura adequada para o aprendizado?	<input checked="" type="checkbox"/> SIM <input type="checkbox"/> NÃO	
3.16	A ventilação e iluminação dessas salas são boas?	<input checked="" type="checkbox"/> SIM <input type="checkbox"/> NÃO	
3.17	Dispõe de banheiros em número compatível com a quantidade de alunos?	<input checked="" type="checkbox"/> SIM <input type="checkbox"/> NÃO	
3.18	Estes se encontram em boas condições de higiene, com sabonete, papel higiênico e toalha de papel?	<input checked="" type="checkbox"/> SIM <input type="checkbox"/> NÃO	
3.19	Dispõe de carteiras em número compatível com a quantidade de alunos?	<input checked="" type="checkbox"/> SIM <input type="checkbox"/> NÃO	
3.20	O mobiliário é adequado e suficiente para o funcionamento da escola?	<input checked="" type="checkbox"/> SIM <input type="checkbox"/> NÃO	
3.21	O forro da sala se encontra em bom estado?	<input type="checkbox"/> SIM <input checked="" type="checkbox"/> NÃO	AS SALAS NÃO POSSUEM FORRO
3.22	Existe risco de desabamento aparente?	<input type="checkbox"/> SIM <input checked="" type="checkbox"/> NÃO	
3.23	A rede de esgoto atende satisfatoriamente a escola?	<input type="checkbox"/> SIM <input checked="" type="checkbox"/> NÃO	
3.24	A água utilizada na escola é proveniente do sistema público ou dispõe de poço artesiano?	<input checked="" type="checkbox"/> SIM <input type="checkbox"/> NÃO	PROVENIENTE DA CISTERNA
3.25	Existem problemas na rede elétrica?	<input checked="" type="checkbox"/> SIM <input type="checkbox"/> NÃO	FIAÇÕES EXPOSTAS
3.26	De que forma ocorrem as solicitações de reparo de problemas nas instalações fiscais da escola?	<input checked="" type="checkbox"/> SIM <input type="checkbox"/> NÃO	COMUNICAÇÃO COM A SECRETARIA DE EDUCAÇÃO



IV - MERENDA ESCOLAR			
4.1	Dispõe de merenda?	<input checked="" type="checkbox"/> SIM	Em todos os turnos? SIM
		<input type="checkbox"/> NÃO	
4.2	Recebe regularmente gêneros alimentícios?	<input checked="" type="checkbox"/> SIM	Há responsável pelo recebimento na escola?
		<input type="checkbox"/> NÃO	
4.3	Dispõe de despensa para armazenamento de alimentos em condições adequadas?	<input checked="" type="checkbox"/> SIM	
		<input type="checkbox"/> NÃO	
4.4	A área de preparação de alimentos é adequada para realização de tal atividade?	<input checked="" type="checkbox"/> SIM	
		<input type="checkbox"/> NÃO	
4.5	A escola possui refeitório?	<input type="checkbox"/> SIM	
		<input checked="" type="checkbox"/> NÃO	
4.6	O local de preparação de merenda e refeitório possui alvará da vigilância sanitária?	<input checked="" type="checkbox"/> SIM	
		<input type="checkbox"/> NÃO	
4.7	A escola dispõe de freezer, fogão, geladeira e utensílios de cozinha suficientes para preparação dos alimentos?	<input checked="" type="checkbox"/> SIM	
		<input type="checkbox"/> NÃO	
4.8	A escola realiza controle de potabilidade de água?	<input type="checkbox"/> SIM	
		<input checked="" type="checkbox"/> NÃO	
4.9	Possui profissional habilitado (merendeira) para preparo?	<input checked="" type="checkbox"/> SIM	Quantas merendeiras por turno? São concursadas ou temporárias? 02 MERENDEIRA
		<input type="checkbox"/> NÃO	
4.10	Há nutricionista responsável pela elaboração do cardápio?	<input checked="" type="checkbox"/> SIM	Qual o prazo de vigência do cardápio e com que período de antecedência próximo é elaborado e/ou enviado à escola?
		<input type="checkbox"/> NÃO	
4.11	O cardápio é diferenciado por faixa etária de estudantes?	<input type="checkbox"/> SIM	
		<input checked="" type="checkbox"/> NÃO	
4.12	Há algum controle sobre os alunos que necessitam atenção específica quanto à alimentação escolar?	<input type="checkbox"/> SIM	
		<input checked="" type="checkbox"/> NÃO	
4.13	Há divulgação do cardápio na escola?	<input checked="" type="checkbox"/> SIM	Como? PUBLICADO NO MURAL
		<input type="checkbox"/> NÃO	
4.14	É garantido ao aluno três porções de frutas e hortaliças por semana?	<input checked="" type="checkbox"/> SIM	
		<input type="checkbox"/> NÃO	
4.15	Há dificuldade em executar o cardápio elaborado?	<input type="checkbox"/> SIM	Em caso afirmativo, indicar quais.
		<input checked="" type="checkbox"/> NÃO	
4.16	Escassez de alimentos para elaboração de merenda escolar?	<input type="checkbox"/> SIM	Qual justificativa?
		<input checked="" type="checkbox"/> NÃO	
4.17	A escola dispõe de horta experimental?	<input type="checkbox"/> SIM	
		<input checked="" type="checkbox"/> NÃO	
4.18	O tema alimentação saudável é debatido na escola inserido no currículo escolar?	<input type="checkbox"/> SIM	De que forma?
		<input checked="" type="checkbox"/> NÃO	



4.19	Os usuários estão satisfeitos com a merenda ofertada?	<input checked="" type="checkbox"/> SIM	
		<input type="checkbox"/> NÃO	

V - GERENCIAMENTO DE RISCOS			
5.0	Dispõe de extintores de incêndio?	<input type="checkbox"/> SIM	Quantos?
		<input checked="" type="checkbox"/> NÃO	
5.1	Dispõe de saídas adequadas para escoamento em casos de emergência?	<input type="checkbox"/> SIM	
		<input checked="" type="checkbox"/> NÃO	
5.2	Existe treinamento para primeiros socorros?	<input type="checkbox"/> SIM	Especificar.
		<input checked="" type="checkbox"/> NÃO	
5.3	A escola dispõe de vigilância?	<input checked="" type="checkbox"/> SIM	APENAS NO PERÍODO NOTURNO
		<input type="checkbox"/> NÃO	

VI - CONDIÇÕES DE ACESSIBILIDADE			
6.1	A escola proporciona condições de acessibilidade para portadores de deficiência?	<input checked="" type="checkbox"/> SIM	
		<input type="checkbox"/> NÃO	
6.2	Dispõe de escadas e rampas?	<input checked="" type="checkbox"/> SIM	
		<input type="checkbox"/> NÃO	
6.3	Estas possuem corrimão em ambos os lados?	<input type="checkbox"/> SIM	
		<input checked="" type="checkbox"/> NÃO	
6.4	As escadas e rampas possuem piso antiderrapante?	<input checked="" type="checkbox"/> SIM	
		<input type="checkbox"/> NÃO	
6.5	Há dificuldade de acesso à escola de portadores de deficiência?	<input type="checkbox"/> SIM	
		<input checked="" type="checkbox"/> NÃO	

VII - TRANSPORTE ESCOLAR			
7.1	Dispõe de serviços de transporte do aluno casa-escola-casa?	<input checked="" type="checkbox"/> SIM	Horários:
		<input type="checkbox"/> NÃO	
7.2	Os veículos estão em boas condições de manutenção e segurança?	<input type="checkbox"/> SIM	
		<input type="checkbox"/> NÃO	
7.3	Atende a demanda escolar?	<input type="checkbox"/> SIM	
		<input type="checkbox"/> NÃO	



VIII - OBSERVAÇÕES

REDE ELÉTRICA EXPOSTA; UM VETILADOR QUEBRADO NA SALA DE AULA; REDE DE ESGOTO EXPOSTA; FOSSA COM TAMPA QUEBRADA, PODENDO OCASIONAR ACIDENTES; A ÁGUA QUE ABASTECE A ESCOLA É PROVENIENTE DA CISTERNA, A MESMA COM ASPECTO QUE SUJERE QUE ESTEJA IMPRÓPRIA PARA CONSUMO; A GELADEIRA NÃO COMPORTA A DEMANDA DE FRIOS; DUAS SALAS DE AULA COM INFESTAÇÃO DE MORCEGOS, PODENDO OCASIONAR DOENÇAS DEVIDO AOS ESCREMENTOS; NECESSIDADE DE PROTEÇÃO DAS JANELAS CONTRA BATIDA DE CHUVA, POIS QUANDO CHOVE MOLHA AS SALAS DE AULA.



SÃO JOÃO

UM RUMO NOVO COM
A FORÇA DO POVO



20 de abr. de 2023 14:28:36
8.801888S 36,349928W



20 de abr. de 2023 14:22:58
8.801967S 36,350092W



20 de abr. de 2023 14:30:00
8.801925S 36,350077W



20 de abr. de 2023 14:30:57
8.801925S 36,350077W



20 de abr. de 2023 14:27:03
8.801915S 36,349925W



Documento Assinado Digitalmente por: SEBASTIAO FERREIRA DE MATTOS, JOSE WILSON FERREIRA DE LIMA
Acesse em: <https://stc.tee.pe.gov.br/epv/validaDoc.seam> Código do documento: 578a0fd6-5ce1-4619-9c48-aa534fc8c56c

PREFEITURA DE SÃO JOÃO

Palácio Municipal João de Assis Moreno | Rua Augusto Peixoto, 31, Centro - São João/PE - CEP: 55.435-000
Telefone: (87) 3784-1154 | CNPJ: 10.146.371/0001-30



CONTROLADORIA GERAL DO MUNICÍPIO DE SÃO JOÃO-PE



QUESTIONÁRIO PARA INFORMAÇÃO SITUACIONAL DOS
ESTABELECIMENTOS EDUCACIONAIS



Documento Assinado Digitalmente por: SEBASTIAO FERREIRA DE MATTOS, JOSE WILSON FERREIRA DE LIMA
Acesse em: https://stc.tee.pe.gov.br/app/xatidadeDoc.seam?codigo_documento=578a09fdb5ce146190e48aa5344e8c566

I - IDENTIFICAÇÃO DA INSTITUIÇÃO	
1.1 NOME:	ESCOLA MUNICIPAL DEPUTADO JOAQUIM COUTINHO
1.2 ENDEREÇO: POVOADO TAQUARI	1.3 CNPJ:
1.4 DIRETOR/RESPONSÁVEL: ELIANE MARIA ZEFERINO DA SILVA	
1.5 TELEFONE:	1.6 SITE/E-MAIL:
1.7 HORÁRIO DE FUNCIONAMENTO: MANHÃ	1.8 CAPACIDADE DE ATENDIMENTO:
1.9 NÚMERO DE SALAS DE AULA: 02	
1.10 NATUREZA DA ESCOLA: MUNICIPAL (X)	
1.11 TIPO DE ENSINO: INFANTIL () FUNDAMENTAL (X) MÉDIO ()	
1.12 ABRANGÊNCIA: MUNICIPAL (X) REGIONAL () ESTADUAL ()	

II - PERFIL DOS ESTUDANTES	
2.1 NÚMERO TOTAL DE ALUNOS MATRICULADOS: 36	2.2 FAIXA ETÁRIA:
2.3 NÚMERO TOTAL DE ALUNOS DO SEXO MASCULINO:	2.4 NÚMERO TOTAL DE ALUNOS DO SEXO FEMININO:

III - ASPECTOS ESTRUTURAIS/INSTALAÇÕES FÍSICAS		
3.1	O piso e paredes da escola são de material resistente e lavável?	(X) SIM
		() NÃO
3.2	Os tetos possuem forros?	(X) SIM
		() NÃO
3.3	Possui portaria com porteiro?	() SIM
		(X) NÃO
3.4	Possui quadra de esporte?	() SIM
		(X) NÃO
3.5	Dispõe de material esportivo?	(X) SIM
		() NÃO
		Quais materiais? BOLAS
3.6	O material é suficiente para o desenvolvimento das atividades?	(X) SIM
		() NÃO



3.7	Possui auditório e anfiteatros?	<input type="checkbox"/> SIM <input checked="" type="checkbox"/> NÃO	
3.8	Possui área(s) de recreio/lazer?	<input checked="" type="checkbox"/> SIM <input type="checkbox"/> NÃO	UTILIZAM O PÁTIO PARA RECREIO/LAZER
3.9	Dispõe de biblioteca?	<input type="checkbox"/> SIM <input checked="" type="checkbox"/> NÃO	
3.10	Os livros que compõem a biblioteca encontram-se atualizados?	<input type="checkbox"/> SIM <input checked="" type="checkbox"/> NÃO	
3.11	Possui bebedouro em número suficiente para os alunos?	<input checked="" type="checkbox"/> SIM <input type="checkbox"/> NÃO	
3.12	Os bebedouros estão em boas condições de funcionamento?	<input type="checkbox"/> SIM <input checked="" type="checkbox"/> NÃO	SÓ ESTÁ FUNCIONANDO DUAS TORNEIRAS
3.13	Possui almoxarifado?	<input type="checkbox"/> SIM <input checked="" type="checkbox"/> NÃO	
3.14	Dispõe de cantina?	<input type="checkbox"/> SIM <input checked="" type="checkbox"/> NÃO	
3.15	As salas de aulas possuem estrutura adequada para o aprendizado?	<input checked="" type="checkbox"/> SIM <input type="checkbox"/> NÃO	
3.16	A ventilação e iluminação dessas salas são boas?	<input checked="" type="checkbox"/> SIM <input type="checkbox"/> NÃO	
3.17	Dispõe de banheiros em número compatível com a quantidade de alunos?	<input checked="" type="checkbox"/> SIM <input type="checkbox"/> NÃO	
3.18	Estes se encontram em boas condições de higiene, com sabonete, papel higiênico e toalha de papel?	<input type="checkbox"/> SIM <input checked="" type="checkbox"/> NÃO	
3.19	Dispõe de carteiras em número compatível com a quantidade de alunos?	<input checked="" type="checkbox"/> SIM <input type="checkbox"/> NÃO	
3.20	O mobiliário é adequado e suficiente para o funcionamento da escola?	<input checked="" type="checkbox"/> SIM <input type="checkbox"/> NÃO	
3.21	O forro da sala se encontra em bom estado?	<input checked="" type="checkbox"/> SIM <input type="checkbox"/> NÃO	
3.22	Existe risco de desabamento aparente?	<input type="checkbox"/> SIM <input checked="" type="checkbox"/> NÃO	
3.23	A rede de esgoto atende satisfatoriamente a escola?	<input checked="" type="checkbox"/> SIM <input type="checkbox"/> NÃO	
3.24	A água utilizada na escola é proveniente do sistema público ou dispõe de poço artesiano?	<input checked="" type="checkbox"/> SIM <input type="checkbox"/> NÃO	PROVENIENTE DA CISTERNA
3.25	Existem problemas na rede elétrica?	<input type="checkbox"/> SIM <input checked="" type="checkbox"/> NÃO	
3.26	De que forma ocorrem as solicitações de reparo de problemas nas instalações fiscais da escola?	<input checked="" type="checkbox"/> SIM <input type="checkbox"/> NÃO	COMUNICAÇÃO COM A SECRETARIA DE EDUCAÇÃO



IV - MERENDA ESCOLAR			
4.1	Dispõe de merenda?	<input checked="" type="checkbox"/> SIM	Em todos os turnos? SIM
		<input type="checkbox"/> NÃO	
4.2	Recebe regularmente gêneros alimentícios?	<input checked="" type="checkbox"/> SIM	Há responsável pelo recebimento na escola?
		<input type="checkbox"/> NÃO	
4.3	Dispõe de despensa para armazenamento de alimentos em condições adequadas?	<input checked="" type="checkbox"/> SIM	
		<input type="checkbox"/> NÃO	
4.4	A área de preparação de alimentos é adequada para realização de tal atividade?	<input checked="" type="checkbox"/> SIM	
		<input type="checkbox"/> NÃO	
4.5	A escola possui refeitório?	<input type="checkbox"/> SIM	
		<input checked="" type="checkbox"/> NÃO	
4.6	O local de preparação de merenda e refeitório possui alvará da vigilância sanitária?	<input type="checkbox"/> SIM	
		<input checked="" type="checkbox"/> NÃO	
4.7	A escola dispõe de freezer, fogão, geladeira e utensílios de cozinha suficientes para preparação dos alimentos?	<input checked="" type="checkbox"/> SIM	
		<input type="checkbox"/> NÃO	
4.8	A escola realiza controle de potabilidade de água?	<input type="checkbox"/> SIM	
		<input checked="" type="checkbox"/> NÃO	
4.9	Possui profissional habilitado (merendeira) para preparo?	<input checked="" type="checkbox"/> SIM	Quantas merendeiras por turno? São concursadas ou temporárias? 01 MERENDEIRA
		<input type="checkbox"/> NÃO	
4.10	Há nutricionista responsável pela elaboração do cardápio?	<input checked="" type="checkbox"/> SIM	Qual o prazo de vigência do cardápio e com que período de antecedência próximo é elaborado e/ou enviado à escola?
		<input type="checkbox"/> NÃO	
4.11	O cardápio é diferenciado por faixa etária de estudantes?	<input type="checkbox"/> SIM	
		<input checked="" type="checkbox"/> NÃO	
4.12	Há algum controle sobre os alunos que necessitam atenção específica quanto à alimentação escolar?	<input type="checkbox"/> SIM	
		<input checked="" type="checkbox"/> NÃO	
4.13	Há divulgação do cardápio na escola?	<input checked="" type="checkbox"/> SIM	Como? PUBLICADO NO MURAL
		<input type="checkbox"/> NÃO	
4.14	É garantido ao aluno três porções de frutas e hortaliças por semana?	<input checked="" type="checkbox"/> SIM	
		<input type="checkbox"/> NÃO	
4.15	Há dificuldade em executar o cardápio elaborado?	<input type="checkbox"/> SIM	Em caso afirmativo, indicar quais.
		<input checked="" type="checkbox"/> NÃO	
4.16	Escassez de alimentos para elaboração de merenda escolar?	<input type="checkbox"/> SIM	Qual justificativa?
		<input checked="" type="checkbox"/> NÃO	
4.17	A escola dispõe de horta experimental?	<input type="checkbox"/> SIM	
		<input checked="" type="checkbox"/> NÃO	
4.18	O tema alimentação saudável é debatido na escola inserido no currículo escolar?	<input type="checkbox"/> SIM	De que forma?
		<input checked="" type="checkbox"/> NÃO	



4.19	Os usuários estão satisfeitos com a merenda ofertada?	<input checked="" type="checkbox"/> SIM	
		<input type="checkbox"/> NÃO	

V - GERENCIAMENTO DE RISCOS

5.0	Dispõe de extintores de incêndio?	<input type="checkbox"/> SIM	Quantos?
		<input checked="" type="checkbox"/> NÃO	
5.1	Dispõe de saídas adequadas para escoamento em casos de emergência?	<input type="checkbox"/> SIM	
		<input checked="" type="checkbox"/> NÃO	
5.2	Existe treinamento para primeiros socorros?	<input type="checkbox"/> SIM	Especificar,
		<input checked="" type="checkbox"/> NÃO	
5.3	A escola dispõe de vigilância?	<input checked="" type="checkbox"/> SIM	APENAS NO PERÍODO NOTURNO
		<input type="checkbox"/> NÃO	

VI - CONDIÇÕES DE ACESSIBILIDADE

6.1	A escola proporciona condições de acessibilidade para portadores de deficiência?	<input checked="" type="checkbox"/> SIM	AUSÊNCIA DE RAMPA DE ACESSO APENAS NA CALÇADA
		<input type="checkbox"/> NÃO	
6.2	Dispõe de escadas e rampas?	<input type="checkbox"/> SIM	
		<input checked="" type="checkbox"/> NÃO	
6.3	Estas possuem corrimão em ambos os lados?	<input type="checkbox"/> SIM	
		<input checked="" type="checkbox"/> NÃO	
6.4	As escadas e rampas possuem piso antiderrapante?	<input checked="" type="checkbox"/> SIM	
		<input type="checkbox"/> NÃO	
6.5	Há dificuldade de acesso à escola de portadores de deficiência?	<input checked="" type="checkbox"/> SIM	
		<input type="checkbox"/> NÃO	

VII - TRANSPORTE ESCOLAR

7.1	Dispõe de serviços de transporte do aluno casa-escola-casa?	<input checked="" type="checkbox"/> SIM	Horários:
		<input type="checkbox"/> NÃO	
7.2	Os veículos estão em boas condições de manutenção e segurança?	<input type="checkbox"/> SIM	
		<input type="checkbox"/> NÃO	
7.3	Atende a demanda escolar?	<input type="checkbox"/> SIM	
		<input type="checkbox"/> NÃO	



VIII - OBSERVAÇÕES

NOS BANHEIROS A CERÂMICA ESTÃO SE DESPRENDENDO; PROBLEMAS ESTRUTURAIS GRAVES NA CAIXA D' ÁGUA, FIAÇÃO DA TORRE EXTREMA EXPOSTA; CARTEIRAS, LIVROS VELHOS E LÂMPADAS ARMAZENADAS/DESCARTADAS DE FORMA INCORRETA NAS DEPENDÊNCIAS DA UNIDADE, PODENDO CAUSAR ACIDENTES.



SÃO JOÃO

LIM RUMO NOVO COM
A FORÇA DO POVO



Documento Assinado Digitalmente por: SEBASTIAO FERREIRA DE MATTOS, JOSE WILSON FERREIRA DE LIMA
Acesse em: <https://ctce.tce.pe.gov.br/epi/validaDoc.seam> Código do documento: 578a0fdh-5ce1-4619-9c48-a4534fc8c56c



PREFEITURA DE SÃO JOÃO

Palácio Municipal João de Assis Moreno | Rua Augusto Peixoto, 31, Centro - São João/PE - CEP: 55.435-000
Telefone: (87) 3784-1154 | CNPJ: 10.146.371/0001-30



CONTROLADORIA GERAL DO MUNICÍPIO DE SÃO JOÃO-PE



QUESTIONÁRIO PARA INFORMAÇÃO SITUACIONAL DOS ESTABELECIMENTOS EDUCACIONAIS

Documento Assinado Digitalmente por: SEBASTIAO FERREIRA DE MATTOS, JOSE WILSON FERREIRA DE LIMA
Acesse em: <https://tce.tce.pe.gov.br/epv/validaDoc.seam> Código do documento: 578a0fdb-5ce1-4619-9c48-aa534fc8c56c

I - IDENTIFICAÇÃO DA INSTITUIÇÃO	
1.1 NOME:	ESCOLA MUNICIPAL EMIDIO CORREIA DE OLIVEIRA
1.2 ENDEREÇO: RUA ANTONIO VILELA, PLANALTO	1.3 CNPJ:
1.4 DIRETOR/RESPONSÁVEL: JEFFERSON FERREIRA DE MOURA PEREIRA	
1.5 TELEFONE:	1.6 SITE/E-MAIL:
1.7 HORÁRIO DE FUNCIONAMENTO: MANHÃ/TARDE/NOITE	1.8 CAPACIDADE DE ATENDIMENTO:
1.9 NÚMERO DE SALAS DE AULA: 10	
1.10 NATUREZA DA ESCOLA: MUNICIPAL (X)	
1.11 TIPO DE ENSINO: INFANTIL () FUNDAMENTAL (X) MÉDIO ()	
1.12 ABRANGÊNCIA: MUNICIPAL (X) REGIONAL () ESTADUAL ()	

II - PERFIL DOS ESTUDANTES	
2.1 NÚMERO TOTAL DE ALUNOS MATRICULADOS: 601	2.2 FAIXA ETÁRIA:
2.3 NÚMERO TOTAL DE ALUNOS DO SEXO MASCULINO:	2.4 NÚMERO TOTAL DE ALUNOS DO SEXO FEMININO:

III - ASPECTOS ESTRUTURAIS/INSTALAÇÕES FÍSICAS			
3.1	O piso e paredes da escola são de material resistente e lavável?	<input checked="" type="checkbox"/> SIM <input type="checkbox"/> NÃO	
3.2	Os tetos possuem forros?	<input checked="" type="checkbox"/> SIM <input type="checkbox"/> NÃO	
3.3	Possui portaria com porteiro?	<input checked="" type="checkbox"/> SIM <input type="checkbox"/> NÃO	
3.4	Possui quadra de esporte?	<input type="checkbox"/> SIM <input checked="" type="checkbox"/> NÃO	
3.5	Dispõe de material esportivo?	<input type="checkbox"/> SIM <input checked="" type="checkbox"/> NÃO	Quais materiais?
3.6	O material é suficiente para o desenvolvimento das atividades?	<input type="checkbox"/> SIM <input checked="" type="checkbox"/> NÃO	



3.7	Possui auditório e anfiteatros?	<input type="checkbox"/> SIM <input checked="" type="checkbox"/> NÃO	
3.8	Possui área(s) de recreio/lazer?	<input checked="" type="checkbox"/> SIM <input type="checkbox"/> NÃO	UTILIZAM O PÁTIO PARA RECREIO/LAZER
3.9	Dispõe de biblioteca?	<input type="checkbox"/> SIM <input checked="" type="checkbox"/> NÃO	
3.10	Os livros que compõem a biblioteca encontram-se atualizados?	<input type="checkbox"/> SIM <input checked="" type="checkbox"/> NÃO	
3.11	Possui bebedouro em número suficiente para os alunos?	<input checked="" type="checkbox"/> SIM <input type="checkbox"/> NÃO	POSSUI 02 BEBEDOUROS
3.12	Os bebedouros estão em boas condições de funcionamento?	<input checked="" type="checkbox"/> SIM <input type="checkbox"/> NÃO	
3.13	Possui almoxarifado?	<input type="checkbox"/> SIM <input checked="" type="checkbox"/> NÃO	
3.14	Dispõe de cantina?	<input checked="" type="checkbox"/> SIM <input type="checkbox"/> NÃO	
3.15	As salas de aulas possuem estrutura adequada para o aprendizado?	<input checked="" type="checkbox"/> SIM <input type="checkbox"/> NÃO	
3.16	A ventilação e iluminação dessas salas são boas?	<input checked="" type="checkbox"/> SIM <input type="checkbox"/> NÃO	
3.17	Dispõe de banheiros em número compatível com a quantidade de alunos?	<input checked="" type="checkbox"/> SIM <input type="checkbox"/> NÃO	
3.18	Estes se encontram em boas condições de higiene, com sabonete, papel higiênico e toalha de papel?	<input type="checkbox"/> SIM <input checked="" type="checkbox"/> NÃO	SEM TOALHA DE PAPEL E PAREDES COM ASPECTO DESGASTADO
3.19	Dispõe de carteiras em número compatível com a quantidade de alunos?	<input checked="" type="checkbox"/> SIM <input type="checkbox"/> NÃO	
3.20	O mobiliário é adequado e suficiente para o funcionamento da escola?	<input checked="" type="checkbox"/> SIM <input type="checkbox"/> NÃO	
3.21	O forro da sala se encontra em bom estado?	<input checked="" type="checkbox"/> SIM <input type="checkbox"/> NÃO	
3.22	Existe risco de desabamento aparente?	<input type="checkbox"/> SIM <input checked="" type="checkbox"/> NÃO	
3.23	A rede de esgoto atende satisfatoriamente a escola?	<input checked="" type="checkbox"/> SIM <input type="checkbox"/> NÃO	
3.24	A água utilizada na escola é proveniente do sistema público ou dispõe de poço artesiano?	<input checked="" type="checkbox"/> SIM <input type="checkbox"/> NÃO	
3.25	Existem problemas na rede elétrica?	<input checked="" type="checkbox"/> SIM <input type="checkbox"/> NÃO	FIAÇÃO EXPOSTA EM ALGUNS AMBIENTES
3.25	De que forma ocorrem as solicitações de reparo de problemas nas instalações fiscais da escola?	<input type="checkbox"/> SIM <input checked="" type="checkbox"/> NÃO	NÃO CONSEGUEM COMUNICAÇÃO COM OS RESPONSÁVEIS



IV - MERENDA ESCOLAR			
4.1	Dispõe de merenda?	<input checked="" type="checkbox"/> SIM	Em todos os turnos? SIM
		<input type="checkbox"/> NÃO	
4.2	Recebe regularmente gêneros alimentícios?	<input checked="" type="checkbox"/> SIM	Há responsável pelo recebimento na escola?
		<input type="checkbox"/> NÃO	
4.3	Dispõe de despensa para armazenamento de alimentos em condições adequadas?	<input checked="" type="checkbox"/> SIM	
		<input type="checkbox"/> NÃO	
4.4	A área de preparação de alimentos é adequada para realização de tal atividade?	<input checked="" type="checkbox"/> SIM	
		<input type="checkbox"/> NÃO	
4.5	A escola possui refeitório?	<input type="checkbox"/> SIM	
		<input checked="" type="checkbox"/> NÃO	
4.6	O local de preparação de merenda e refeitório possui alvará da vigilância sanitária?	<input type="checkbox"/> SIM	
		<input checked="" type="checkbox"/> NÃO	
4.7	A escola dispõe de freezer, fogão, geladeira e utensílios de cozinha suficientes para preparação dos alimentos?	<input checked="" type="checkbox"/> SIM	
		<input type="checkbox"/> NÃO	
4.8	A escola realiza controle de potabilidade de água?	<input checked="" type="checkbox"/> SIM	
		<input type="checkbox"/> NÃO	
4.9	Possui profissional habilitado (merendeira) para preparo?	<input checked="" type="checkbox"/> SIM	Quantas merendeiras por turno? São concursadas ou temporárias? 08 MERENDEIRAS
		<input type="checkbox"/> NÃO	
4.10	Há nutricionista responsável pela elaboração do cardápio?	<input checked="" type="checkbox"/> SIM	Qual o prazo de vigência do cardápio e com que período de antecedência próximo é elaborado e/ou enviado à escola?
		<input type="checkbox"/> NÃO	
4.11	O cardápio é diferenciado por faixa etária de estudantes?	<input type="checkbox"/> SIM	
		<input checked="" type="checkbox"/> NÃO	
4.12	Há algum controle sobre os alunos que necessitam atenção específica quanto à alimentação escolar?	<input type="checkbox"/> SIM	
		<input checked="" type="checkbox"/> NÃO	
4.13	Há divulgação do cardápio na escola?	<input checked="" type="checkbox"/> SIM	Como? PUBLICADO NO MURAL
		<input type="checkbox"/> NÃO	
4.14	É garantido ao aluno três porções de frutas e hortaliças por semana?	<input type="checkbox"/> SIM	
		<input checked="" type="checkbox"/> NÃO	
4.15	Há dificuldade em executar o cardápio elaborado?	<input type="checkbox"/> SIM	Em caso afirmativo, indicar quais.
		<input checked="" type="checkbox"/> NÃO	
4.16	Escassez de alimentos para elaboração de merenda escolar?	<input type="checkbox"/> SIM	Qual justificativa?
		<input checked="" type="checkbox"/> NÃO	
4.17	A escola dispõe de horta experimental?	<input type="checkbox"/> SIM	
		<input checked="" type="checkbox"/> NÃO	
4.18	O tema alimentação saudável é debatido na escola inserido no currículo escolar?	<input type="checkbox"/> SIM	De que forma?
		<input checked="" type="checkbox"/> NÃO	



4.19	Os usuários estão satisfeitos com a merenda ofertada?	<input type="checkbox"/> SIM	RECLAMARAM DA FALTA DO OVO NO CUSCUZ, ALEGARAM COMER FRUTAS APENAS UMA VEZ POR SEMANA.
		<input checked="" type="checkbox"/> NÃO	

V - GERENCIAMENTO DE RISCOS

5.0	Dispõe de extintores de incêndio?	<input type="checkbox"/> SIM <input checked="" type="checkbox"/> NÃO	Quantos?
5.1	Dispõe de saídas adequadas para escoamento em casos de emergência?	<input type="checkbox"/> SIM <input checked="" type="checkbox"/> NÃO	
5.2	Existe treinamento para primeiros socorros?	<input type="checkbox"/> SIM <input checked="" type="checkbox"/> NÃO	Especificar.
5.3	A escola dispõe de vigilância?	<input checked="" type="checkbox"/> SIM <input type="checkbox"/> NÃO	

VI - CONDIÇÕES DE ACESSIBILIDADE

6.1	A escola proporciona condições de acessibilidade para portadores de deficiência?	<input checked="" type="checkbox"/> SIM <input type="checkbox"/> NÃO	
6.2	Dispõe de escadas e rampas?	<input checked="" type="checkbox"/> SIM <input type="checkbox"/> NÃO	
6.3	Estas possuem corrimão em ambos os lados?	<input checked="" type="checkbox"/> SIM <input type="checkbox"/> NÃO	
6.4	As escadas e rampas possuem piso antiderrapante?	<input checked="" type="checkbox"/> SIM <input type="checkbox"/> NÃO	
6.5	Há dificuldade de acesso à escola de portadores de deficiência?	<input type="checkbox"/> SIM <input checked="" type="checkbox"/> NÃO	

VII - TRANSPORTE ESCOLAR

7.1	Dispõe de serviços de transporte do aluno casa-escola-casa?	<input checked="" type="checkbox"/> SIM <input type="checkbox"/> NÃO	Horários:
7.2	Os veículos estão em boas condições de manutenção e segurança?	<input type="checkbox"/> SIM <input type="checkbox"/> NÃO	
7.3	Atende a demanda escolar?	<input type="checkbox"/> SIM <input type="checkbox"/> NÃO	



Documento Assinado Digitalmente por: SEBASTIAO FERREIRA DE MATTOS, JOSE WILSON FERREIRA DE LIMA
Acesse em: <https://etce.tce.pe.gov.br/epp/validaDoc.seam> Código do documento: 578a0fdb-5ce1-4619-9c48-aa534fc8c56c

VIII - OBSERVAÇÕES

--

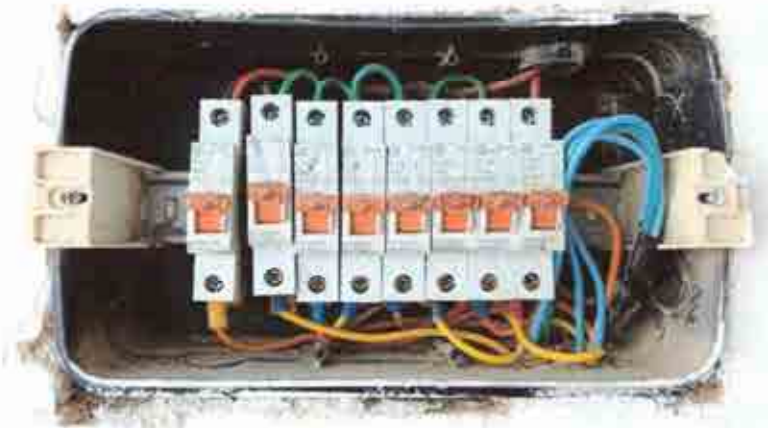

PREFEITURA DE SÃO JOÃO