



Governo Municipal de Brejão

LEI Nº 904 de 09 de novembro de 2018.

Estima a Receita e fixa a Despesa do Orçamento Anual do Município de Brejão, para o exercício financeiro de 2019 e dá outras providências.

A PREFEITA DO MUNICÍPIO DE BREJÃO, ESTADO DE PERNAMBUCO, no uso de suas atribuições legais, faz saber que o Poder Legislativo de Brejão aprovou e eu sanciono a seguinte Lei:

TÍTULO I

DO CONTEÚDO DA LEI ORÇAMENTÁRIA

Art. 1º. Esta Lei estima a receita e fixa a despesa do orçamento anual do Município de Brejão, para o exercício financeiro de 2019, nos termos das disposições constitucionais, compreendendo:

I - O Orçamento Fiscal referente aos Poderes Legislativo e Executivo, seus órgãos, entidades e fundos da administração direta e indireta;

II - O Orçamento da Seguridade Social, abrangendo todas as entidades e órgãos a ela vinculados, bem como os fundos instituídos e mantidos pelo Poder Público.



Governo Municipal de Brejão

TÍTULO II

DOS ORÇAMENTOS FISCAL E DA SEGURIDADE SOCIAL

CAPÍTULO I

DA ESTIMATIVA DA RECEITA

Art. 2º. A Receita total estimada nos Orçamentos Fiscal e da Seguridade Social é no valor de R\$ **35.900.000,00** (Trinta e cinco milhões, e novecentos mil reais).

Art. 3º. A Receita decorrerá da arrecadação dos tributos, contribuições, transferências e outras receitas correntes e de capital, previstos na legislação vigente e estimadas com o seguinte desdobramento:

Títulos	Total
Receitas Correntes	34.159.478,00
Receitas Tributárias	1.747.189,50
Receitas de Contribuições	2.583.735,00
Receita Patrimonial	446.911,50
Receita de Serviços	3.181,50
Transferências Correntes	30.991.186,80
Outras Receitas Correntes	569.358,50
Dedução da Receitas	-2.182.084,80
Dedução da Receitas Correntes	-2.182.084,80
Receitas de Capital	1.740.522,00
Alienação de Bens	185.587,50
Transferências de Capital	1.554.934,50
TOTAL	35.900.000,00





Governo Municipal de Brejão

Art. 4º. A Receita será realizada com base na arrecadação direta das transferências constitucionais, das transferências voluntárias e de outras rendas na forma da legislação em vigor, de acordo com os códigos, denominações e detalhamentos da Receita Pública, instituídos pelas Portarias do Secretário do Tesouro Nacional do Ministério da Fazenda, que aprova o Manual de Procedimentos da Receita Pública.

CAPÍTULO II DA FIXAÇÃO DA DESPESA

Art. 5º. A Despesa total fixada é no valor de R\$ 35.900.000,00 (Trinta e cinco milhões, e novecentos mil reais). Desdobrada nos seguintes orçamentos:

I - orçamento fiscal em R\$ 20.705.000,00 (Vinte milhões e setecentos e cinco mil reais);

II - orçamento da seguridade social em R\$ 14.137.750,00 (Quatorze milhões e cento e trinta e sete mil e setecentos e cinquenta reais).

Art. 6º. A Despesa fixada à conta dos recursos previstos neste capítulo, observado a programação anexa a esta Lei, apresenta o seguinte desdobramento:

I - Por Categoria Econômica:

Discriminação da Categoria Econômica	Total
Despesas Correntes	31.148.950,00
Pessoal e Encargos Sociais	18.794.875,00
Juros e Encargos da Dívida	5.250,00
Outras Despesas Correntes	12.348.825,00
Despesas de Capital	4.121.050,00
Investimentos	3.666.400,00
Amortização da Dívida	454.650,00
Reserva de Contingência	630.000,00
Reserva de Contingência	630.000,00
TOTAL	35.900.000,00



Governo Municipal de Brejão

II - Por Órgãos:

Discriminação do Órgão	Total
PODER LEGISLATIVO	960.750,00
SECRETARIA GOVERNO	1.330.350,00
SECRETARIA CULTURA, ESPORTE, TURISMO E LASER	821.100,00
SECRETARIA DE ADMINISTRAÇÃO	1.773.400,00
SECRETARIA DE FINANÇAS	1.317.750,00
SECRETARIA DE EDUCAÇÃO	3.922.800,00
FUNDO MUNICIPAL DE EDUCAÇÃO - FUNDEB	8.346.450,00
SECRETARIA DE SAÚDE	8.366.400,00
SECRETARIA DE AÇÃO SOCIAL	2.641.100,00
SÉC. AGRICULTURA PECUARIA E ABASTECIMENTO	906.150,00
SECRETARIA DE OBRAS E SERVIÇOS URBANOS	2.134.650,00
FUPREB-FUNDO DE PREVIDÊNCIA DO MUNICIPIO DE BREJÃO	2.852.850,00
FUNDO MUNICIPAL DIREITO DA CRIANÇA E ADOLESC. DE BREJÃO	277.400,00
SECRETARIA DE TRANSPORTE	248.850,00
TOTAL	35.900.000,00

III - Por Funções:

Código	Discriminação da Função	Total
01	Legislativa	960.750,00
04	Administração	3.236.050,00
06	Segurança Pública	212.100,00
08	Assistência Social	2.918.500,00
09	Previdência Social	2.852.850,00

Pça Melquíades Bernardo, 01 Centro - Brejão - PE
CNPJ: 10.131.076/0001-00

Brejão
AMOR POR NOSSA CIDADANIA

Elisabeth Barros de Santana



Documento Assinado Digitalmente por: ELISABETH BARROS DE SANTANA
Acesse em: <https://cfe.ce.gov.br/epp/validaDoc.seam> Código do documento: 11474896-e9c1-4b1c-8c82-c0b14376f0cd



Governo Municipal de Brejão

10	Saúde	8.366.400,00
12	Educação	12.269.250,00
13	Cultura	123.900,00
15	Urbanismo	1.841.700,00
16	Habitação	10.500,00
17	Saneamento	57.750,00
18	Gestão Ambiental	26.250,00
20	Agricultura	906.150,00
23	Comercio e Serviços	576.450,00
25	Energia	5.250,00
26	Transporte	243.600,00
27	Desporto e Lazer	129.150,00
28	Encargos Especiais	533.400,00
99	Reserva de Contingência	630.000,00
TOTAL		35.900.000,00

Documento Assinado Digitalmente por: ELISABETH BARROS DE SANTANA
Acesse em: <https://stce.tce.pe.gov.br/epp/validaDoc.seam> Código do documento: 11474896-e9c1-4b1c-8c82-c0b14376f0cd

CAPÍTULO III DAS AUTORIZAÇÕES

Art. 7º. Fica o chefe do Poder Executivo autorizado a:

I - Abrir créditos suplementares nos limites e com os recursos abaixo indicados:

- a) decorrentes de superávit financeiro até o limite de 50 % (cinquenta por cento) do mesmo, de acordo com o estabelecido no art. 43, § 1º, Inciso I e § 2º da Lei 4.320/64;



Governo Municipal de Brejão

- b) decorrentes do excesso de arrecadação até o limite de 90 % (noventa por cento) do mesmo, conforme estabelecido no art. 43, § 1º, Inciso II e §§ 3º e 4º da Lei 4.320/64;
- c) decorrentes de anulação parcial ou total de dotações na forma definida na Lei de Diretrizes Orçamentárias 2019, até o limite de 60% (sessenta por cento) das mesmas, conforme o estabelecido no art. 43, § 1º, Inciso III da Lei 4.320/64, e com base no Art. 167, Inciso VI da Constituição Federal.
- d) atender insuficiência de dotações do grupo de pessoal e encargos sociais, ao pagamento das despesas decorrentes de precatórios judiciais e amortizações e juros da dívida, mediante abertura de créditos suplementares, utilizando como recursos anulação de dotações orçamentárias.
- e) atender insuficiência de dotações mediante abertura de créditos suplementares para cumprimento de convênios firmados com o Estado e a União, utilizando como recursos o disposto no ar. 43, § 1º, inciso I, da Lei Federal 4.320/64.

II - Efetuar operações de créditos por antecipação da receita, nos limites fixados pelo Senado Federal e na forma do disposto no art. 38 da Lei Complementar nº 101/2000.

Art. 8º. Esta Lei vigorará de 01 de janeiro a 31 de dezembro de 2019.

Gabinete do Prefeito, em 09 de Novembro de 2018.

Elisabeth Barros de Santana
Prefeita



PREFEITURA MUNICIPAL DE BREJÃO

R MELQUIADES BERNARDES, S/N - CNPJ:10131076/0001-00

Orçamento Programa - Exercício de 2019

DEMONSTRATIVO DA RECEITA E DESPESA SEGUNDO AS CATEGORIAS ECONOMICAS

(Inc.II, §1º, Art.2º)



Anexo

Page 2

Lei: 904, Data: 09/11/2018

EDER MARCONE VIEIRA
CONTADOR
042.014.874-40

ELISABETH BARROS DE SANTANA
PREFEITA
054.926.744-12

JOSE CADENGUE LIRA NETO
TESOUREIRO
103.218.494-93

Documento Assinado Digitalmente por: ELISABETH BARROS DE SANTANA
Acesse em: <https://etce.tce.pe.gov.br/epp/validarDoc.seam> Código do documento: 1147d896-e9c1-4b1c-8c82-c0b14376f0cd

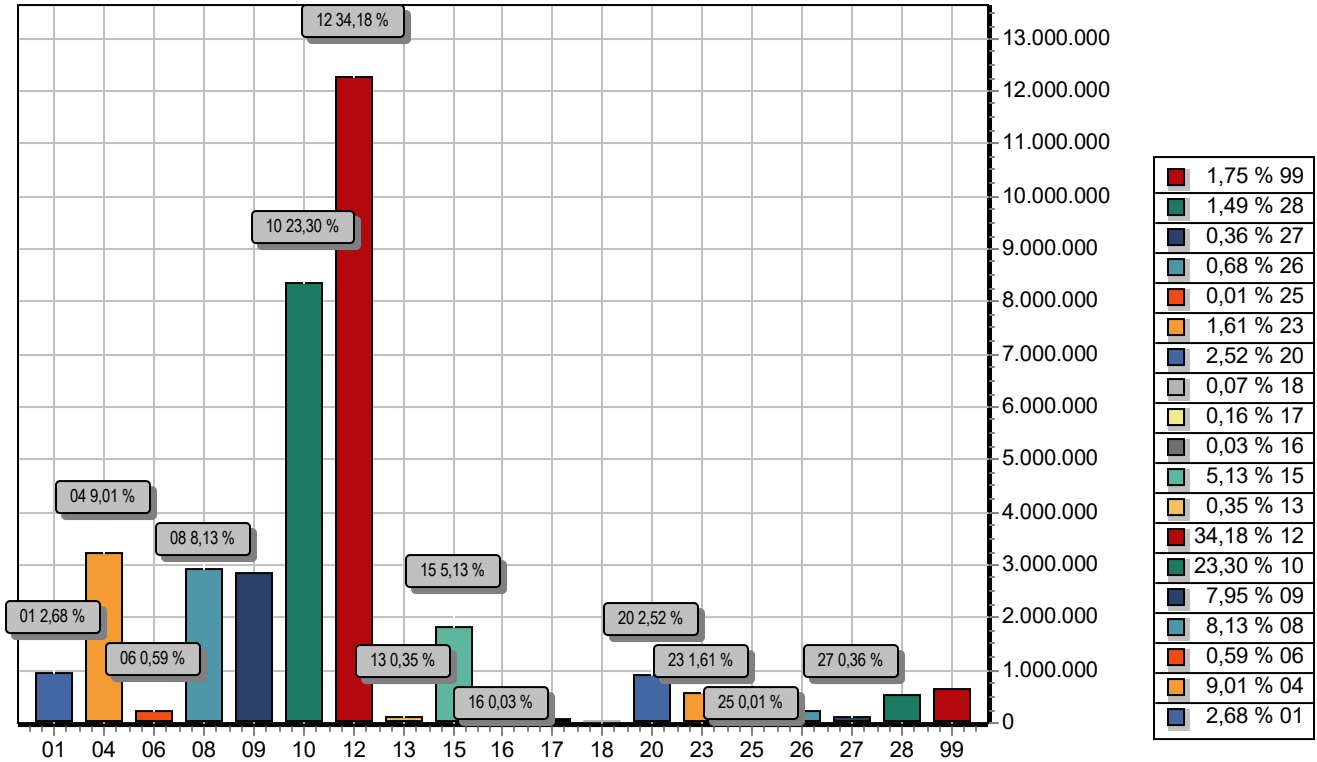

FUNÇÃO	DOTAÇÃO	
01	Legislativa	960.750,00
04	Administração	3.236.050,00
06	Segurança Pública	212.100,00
08	Assistência Social	2.918.500,00
09	Previdência Social	2.852.850,00
10	Saúde	8.366.400,00
12	Educação	12.269.250,00
13	Cultura	123.900,00
15	Urbanismo	1.841.700,00
16	Habitação	10.500,00
17	Saneamento	57.750,00
18	Gestão Ambiental	26.250,00
20	Agricultura	906.150,00
23	Comércio e Serviços	576.450,00
25	Energia	5.250,00
26	Transporte	243.600,00
27	Desporto e Lazer	129.150,00
28	Encargos Especiais	533.400,00
99	Reserva de Contingência	630.000,00
TOTAL		35.900.000,00



PREFEITURA MUNICIPAL DE BREJÃO

R MELQUIADES BERNARDES, S/N

10131076/0001-00

Exercício: 2019

DESPESA ORÇADA POR FUNÇÃO



Documento Assinado Digitalmente por: ELISABETH BARROS DE SANTANA
Acesse em: <https://pccce.tee.pe.gov.br/epp/validaDoc.seam> Código do documento: 1147d896-e9c1-4b1c-8c82-c0b14376f0cd

EDER MARCONE VIEIRA
CONTADOR
042.014.874-40

ELISABETH BARROS DE SANTANA
PREFEITA
054.926.744-12

JOSE CADENGUE LIRA NETO
TESOUREIRO
103.218.494-93



PREFEITURA MUNICIPAL DE BREJÃO

R MELQUIADES BERNARDES, S/N

10131076/0001-00

Exercício: 2019

RECEITA PREVISTA



Documento Assinado Digitalmente por: ELISABETH BARROS DE SANTANA
Acesse em: <https://stce.tce.pe.gov.br/epp/validaDoc.seam> Código do documento: 11474896-e9c1-4b1c-8c82-c0b14376f0cd

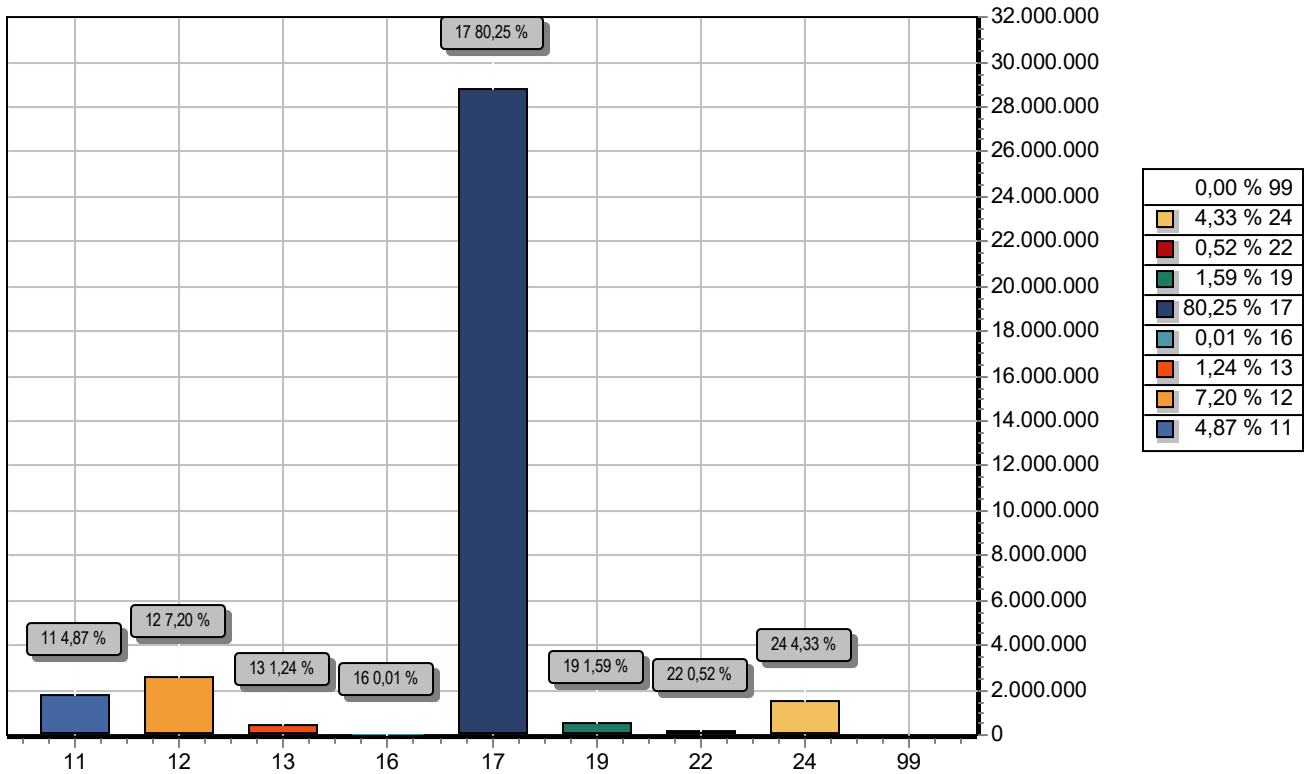

CODIGO	PREVISTO
11	1.747.189,50
12	2.583.735,00
13	446.911,50
16	3.181,50
17	28.809.102,00
19	569.358,50
22	185.587,50
24	1.554.934,50
99	0,00
TOTAL	35.900.000,00

EDER MARCONE VIEIRA
CONTADOR
042.014.874-40

ELISABETH BARROS DE SANTANA
PREFEITA
054.926.744-12

JOSE CADENGUE LIRA NETO
TESOUREIRO
103.218.494-93

**PREFEITURA MUNICIPAL DE BREJÃO**

R MELQUIADES BERNARDES, S/N - CNPJ:10131076/0001-00

Anexo (Page

Orçamento Programa - Exercício de 2019

RECEITAS SEGUNDO AS CATEGORIAS ECONOMICAS

Lei: 904, Data: 09/11/2018

Documento Assinado Digitalmente por: ELISABETH BARROS DE SANTANA
Acesse em: <https://eceletrons.pe.gov.br/epp/validadoc.seam> Código do documento: 1147d896-e9c1-4b1c-8c82-c0b14376f0cd

Código	Especificação	F.R.	Desdobramento	SubCategoria Fonte	Categoria Econômica
1000.00.0.0.00	RECEITAS CORRENTES	0.000.000			36.341.562,00
1100.00.0.0.00	IMPOSTOS, TAXAS E CONTRIBUIÇÕES DE MELHORIA	0.000.000		1.747.189,50	
1110.00.0.0.00	IMPOSTOS	0.000.000		963.994,50	
1113.00.0.0.00	IMPOSTOS SOBRE A RENDA E PROVENTOS DE QUALQUER NATUREZA	0.000.000	379.659,00		
1113.03.0.0.00	IMPOSTO SOBRE A RENDA - RETIDO NA FONTE	0.000.000	379.659,00		
1113.03.1.0.00	IMPOSTO SOBRE A RENDA - RETIDO NA FONTE - TRABALHO	0.000.000	160.135,50		
1113.03.1.1.00	IMPOSTO SOBRE A RENDA - RETIDO NA FONTE - TRABALHO-PRINCIPAL	0.01.00	160.135,50		
1113.03.4.0.00	IMPOSTO SOBRE A RENDA - RETIDO NA FONTE - OUTROS RENDIMENTOS	0.000.000	219.523,50		
1113.03.4.1.00	IMPOSTO SOBRE A RENDA - RETIDO NA FONTE - OUTROS RENDIMENTOS	0.01.00	219.523,50		
1118.00.0.0.00	IMPOSTOS ESPECÍFICOS DE ESTADOS, DF E MUNICÍPIOS	0.000.000	584.335,50		
1118.01.0.0.00	IMPOSTOS SOBRE O PATRIMÔNIO PARA ESTADOS/DF/MUNICÍPIOS	0.000.000	323.452,50		
1118.01.1.0.00	IMPOSTO SOBRE A PROPRIEDADE PREDIAL E TERRITORIAL URBANA	0.000.000	257.701,50		
1118.01.1.1.00	IMPOSTO SOBRE A PROPRIEDADE PREDIAL E TERRITORIAL URBANA-PRI	0.01.00	100.747,50		
1118.01.1.2.00	IMPOSTO SOBRE A PROPRIEDADE PREDIAL E TERRITORIAL URBANA-MUL	0.01.00	53.025,00		
1118.01.1.3.00	IMPOSTO SOBRE A PROPRIEDADE PREDIAL E TERRITORIAL URBANA-DÍV	0.01.00	103.929,00		
1118.01.4.0.00	IMPOSTO SOBRE TRANSMISSÃO "INTER VIVOS" DE BENS IMÓVEIS E DE	0.000.000	65.751,00		
1118.01.4.1.00	IMPOSTO SOBRE TRANSMISSÃO "INTER VIVOS" DE BENS IMÓVEIS E DE	0.01.00	23.331,00		
1118.01.4.2.00	IMPOSTO SOBRE TRANSMISSÃO "INTER VIVOS" DE BENS IMÓVEIS E DE	0.01.00	21.210,00		
1118.01.4.3.00	IMPOSTO SOBRE TRANSMISSÃO "INTER VIVOS" DE BENS IMÓVEIS E DE	0.01.00	21.210,00		
1118.02.0.0.00	IMPOSTOS SOBRE A PRODUÇÃO, CIRCULAÇÃO DE MERCADORIAS E SERVI	0.000.000	260.883,00		
1118.02.3.0.00	IMPOSTO SOBRE SERVIÇOS DE QUALQUER NATUREZA	0.000.000	260.883,00		
1118.02.3.1.00	IMPOSTO SOBRE SERVIÇOS DE QUALQUER NATUREZA-PRINCIPAL	0.01.00	159.075,00		
1118.02.3.2.00	IMPOSTO SOBRE SERVIÇOS DE QUALQUER NATUREZA-MULTAS E JUROS D	0.01.00	48.783,00		
1118.02.3.3.00	IMPOSTO SOBRE SERVIÇOS DE QUALQUER NATUREZA-DÍVIDA ATIVA	0.01.00	53.025,00		
1120.00.0.0.00	TAXAS	0.000.000		307.545,00	
1122.00.0.0.00	TAXAS PELA PRESTAÇÃO DE SERVIÇOS	0.000.000	307.545,00		
1122.01.0.0.00	TAXAS PELA PRESTAÇÃO DE SERVIÇOS	0.000.000	307.545,00		
1122.01.1.0.00	TAXAS PELA PRESTAÇÃO DE SERVIÇOS	0.000.000	307.545,00		
1122.01.1.1.00	TAXAS PELA PRESTAÇÃO DE SERVIÇOS-PRINCIPAL	0.000.000	307.545,00		
1122.01.1.1.01	TAXA DE CEMITERIO	0.01.00	37.117,50		
1122.01.1.1.02	TAXA DE LIMPEZA PÚBLICA	0.01.00	10.605,00		
1122.01.1.1.03	OUTRAS TAXAS PELA PRESTACAO DE SERVICIO	0.01.00	15.907,50		
1122.01.1.1.04	TAXA DE LICENCA PARA FUNCIO. DE ESTABEL. COMERCIAIS IND. PRE	0.01.00	63.630,00		
1122.01.1.1.05	TAXA DE PUBLICACAO COMERCIAL	0.01.00	10.605,00		
1122.01.1.1.06	TAXA DE FUNCIO. DE ESTABEL. EM HORARIO ESPECIAL	0.01.00	5.302,50		
1122.01.1.1.07	TAXA DE LINCENCA PARA EXECUCAO DE OBRAS	0.01.00	5.302,50		
1122.01.1.1.08	TAXA DE AUTORIZACAO DE FUNCIONAMENTO DE TRANSPORTE	0.01.00	53.025,00		
1122.01.1.1.09	TAXA DE UTILIZACAO DE AREA DE DOMINIO PUBLICO	0.01.00	21.210,00		
1122.01.1.1.10	TAXA DE APROVOCAO DO PROJETO DE CONSTRUCAO CIVIL	0.01.00	21.210,00		
1122.01.1.1.11	TAXA DE ALINHAMENTO E NIVELAMENTO	0.01.00	10.605,00		
1122.01.1.1.12	TAXA DE APREENSAO , DEPOSITO OU LIBERACAO DE ANIMAIS	0.01.00	5.302,50		
1122.01.1.1.13	OUTRAS TAXAS PELO EXERCICIO DO PODER DE POLICIA	0.01.00	15.907,50		
1122.01.1.1.14	TAXA DE FISCALIZACAO DE VIGILANCIA SANITARIA	0.01.00	31.815,00		
1130.00.0.0.00	CONTRIBUIÇÃO DE MELHORIA	0.000.000		475.650,00	
1138.00.0.0.00	CONTRIBUIÇÃO DE MELHORIA - ESPECÍFICA DE ESTADOS, DF E MUNIC	0.000.000	475.650,00		
1138.02.0.0.00	CONTRIBUIÇÃO DE MELHORIA PARA EXPANSÃO DA REDE DE ILUMINAÇÃO	0.000.000	157.500,00		
1138.02.1.0.00	CONTRIBUIÇÃO DE MELHORIA PARA EXPANSÃO DA REDE DE ILUMINAÇÃO	0.000.000	157.500,00		
1138.02.1.1.00	CONTRIBUIÇÃO DE MELHORIA PARA EXPANSÃO DA	0.01.00	157.500,00		

**PREFEITURA MUNICIPAL DE BREJÃO**

R MELQUIADES BERNARDES, S/N - CNPJ:10131076/0001-00

Anexo (Page

Orçamento Programa - Exercício de 2019

RECEITAS SEGUNDO AS CATEGORIAS ECONOMICAS

Lei: 904, Data: 09/11/2018

Documento Assinado Digitalmente por: ELISABETH BARROS DE SANTANA
Acesse em: <https://eicelice.pe.gov.br/epp/validadoc.seam> Código do documento: 1147d896-e9c1-4b1c-8c82-c0b14376f0cd

Código	Especificação	F.R.	Desdobramento	SubCategoria Fonte	Categoria Econômica
1138.99.0.0.00	REDE DE ILUMINAÇÃO				
1138.99.1.0.00	OUTRAS CONTRIBUIÇÕES DE MELHORIA	0.000.000	318.150,00		
1138.99.1.1.00	OUTRAS CONTRIBUIÇÕES DE MELHORIA	0.000.000	318.150,00		
1138.99.1.1.00	OUTRAS CONTRIBUIÇÕES DE MELHORIA-PRINCIPAL	0.01.00	318.150,00		
1200.00.0.0.00	CONTRIBUIÇÕES	0.000.000		2.583.735,00	
1210.00.0.0.00	CONTRIBUIÇÕES SOCIAIS	0.000.000		2.562.525,00	
1218.00.0.0.00	CONTRIBUIÇÕES SOCIAIS ESPECÍFICAS DE ESTADOS, DF E MUNICÍPIO	0.000.000	2.562.525,00		
1218.01.0.0.00	CONTRIBUIÇÃO DO SERVIDOR CIVIL PARA O PLANO DE SEGURIDADE SO	0.000.000	617.400,00		
1218.01.1.0.00	CPSSS DO SERVIDOR CIVIL ATIVO	0.000.000	606.375,00		
1218.01.1.1.00	CPSSS DO SERVIDOR CIVIL ATIVO-PRINCIPAL	0.000.000	606.375,00		
1218.01.1.1.01	SERVIDOR SAÚDE	0.01.00	143.325,00		
1218.01.1.1.02	SERVIDOR PREFEITURA	0.01.00	429.975,00		
1218.01.1.1.03	SERVIDOR CAMARA	0.01.00	22.050,00		
1218.01.1.1.04	OUTRAS CONTRIBUIÇÕES-SERVIDOR	0.01.00	11.025,00		
1218.01.2.0.00	CPSSS DO SERVIDOR CIVIL INATIVO	0.000.000	11.025,00		
1218.01.2.1.00	CPSSS DO SERVIDOR CIVIL INATIVO-PRINCIPAL	0.000.000	11.025,00		
1218.01.2.1.01	CONTRIB. DOS SERVIDORES INATIVOS O RPPS - PRINCIPAL	0.01.00	11.025,00		
1218.03.0.0.00	CPSSS PATRONAL - SERVIDOR CIVIL - ESPECÍFICO DE EST/DF/MUN	0.000.000	1.441.125,00		
1218.03.1.0.00	CPSSS PATRONAL - SERVIDOR CIVIL ATIVO	0.000.000	1.441.125,00		
1218.03.1.1.00	CPSSS PATRONAL - SERVIDOR CIVIL ATIVO-PRINCIPAL	0.000.000	1.441.125,00		
1218.03.1.1.01	PATRONAL - EMPRESA- PREFEITURA	0.01.00	945.000,00		
1218.03.1.1.02	PATRONAL - EMPRESA - SAUDE	0.01.00	429.975,00		
1218.03.1.1.03	PATRONAL - EMPRESA - CAMARA	0.01.00	22.050,00		
1218.03.1.1.04	PATRONAL - EMPRESA - ASSISTENCIA SOCIAL	0.01.00	44.100,00		
1218.04.0.0.00	CPSSS PATRONAL - PARCELAMENTOS - ESPECÍFICO DE EST/DF/MUN	0.000.000	504.000,00		
1218.04.1.0.00	CPSSS PATRONAL - PARCELAMENTOS - SERVIDOR CIVIL ATIVO	0.000.000	504.000,00		
1218.04.1.1.00	CPSSS PATRONAL - PARCELAMENTOS - SERVIDOR CIVIL ATIVO-PRINCI	0.000.000	504.000,00		
1218.04.1.1.01	PARCELAMENTOS - PATRONAL PREFEITURA	0.01.00	315.000,00		
1218.04.1.1.02	PARCELAMENTOS PATRONAL - SAUDE	0.01.00	189.000,00		
1220.00.0.0.00	CONTRIBUIÇÕES ECONÔMICAS	0.000.000		21.210,00	
1220.99.0.0.00	OUTRAS CONTRIBUIÇÕES ECONÔMICAS	0.000.000	21.210,00		
1220.99.1.0.00	OUTRAS CONTRIBUIÇÕES ECONÔMICAS	0.000.000	21.210,00		
1220.99.1.1.00	OUTRAS CONTRIBUIÇÕES ECONÔMICAS-PRINCIPAL	0.01.00	21.210,00		
1300.00.0.0.00	RECEITA PATRIMONIAL	0.000.000		446.911,50	
1320.00.0.0.00	VALORES MOBILIÁRIOS	0.000.000		340.861,50	
1321.00.0.0.00	JUROS E CORREÇÕES MONETÁRIAS	0.000.000	340.861,50		
1321.00.1.0.00	REMUNERAÇÃO DE DEPÓSITOS BANCÁRIOS	0.000.000	252.745,50		
1321.00.1.1.00	REMUNERAÇÃO DE DEPÓSITOS BANCÁRIOS-PRINCIPAL	0.01.00	63.000,00		
1321.00.1.1.00	REMUNERAÇÃO DE DEPÓSITOS BANCÁRIOS-PRINCIPAL	0.01.00	162.750,00		
1321.00.1.1.00	REMUNERAÇÃO DE DEPÓSITOS BANCÁRIOS-PRINCIPAL	0.01.00	5.995,50		
1321.00.1.1.00	REMUNERAÇÃO DE DEPÓSITOS BANCÁRIOS-PRINCIPAL	0.01.00	21.000,00		
1321.00.2.0.00	REMUNERAÇÃO DE DEPÓSITOS ESPECIAIS	0.000.000	88.116,00		
1321.00.2.1.00	REMUNERAÇÃO DE DEPÓSITOS ESPECIAIS-PRINCIPAL	0.01.00	28.350,00		
1321.00.2.1.00	REMUNERAÇÃO DE DEPÓSITOS ESPECIAIS-PRINCIPAL	0.01.00	10.500,00		
1321.00.2.1.00	REMUNERAÇÃO DE DEPÓSITOS ESPECIAIS-PRINCIPAL	0.01.00	3.150,00		
1321.00.2.1.00	REMUNERAÇÃO DE DEPÓSITOS ESPECIAIS-PRINCIPAL	0.01.00	46.116,00		
1390.00.0.0.00	DEMAIS RECEITAS PATRIMONIAIS	0.000.000		106.050,00	
1390.00.0.0.00	DEMAIS RECEITAS PATRIMONIAIS	0.000.000	106.050,00		
1390.00.1.0.00	DEMAIS RECEITAS PATRIMONIAIS	0.000.000	106.050,00		
1390.00.1.1.00	DEMAIS RECEITAS PATRIMONIAIS-PRINCIPAL	0.01.00	106.050,00		
1600.00.0.0.00	RECEITA DE SERVIÇOS	0.000.000		3.181,50	
1610.00.0.0.00	SERVIÇOS ADMINISTRATIVOS E COMERCIAIS GERAIS	0.000.000		3.181,50	
1610.01.0.0.00	SERVIÇOS ADMINISTRATIVOS E COMERCIAIS GERAIS	0.000.000	3.181,50		
1610.01.1.0.00	SERVIÇOS ADMINISTRATIVOS E COMERCIAIS GERAIS	0.000.000	3.181,50		
1610.01.1.1.00	SERVIÇOS ADMINISTRATIVOS E COMERCIAIS GERAIS-PRINCIPAL	0.01.00	3.181,50		
1700.00.0.0.00	TRANSFERÊNCIAS CORRENTES	0.000.000		30.991.186,80	
1710.00.0.0.00	TRANSFERÊNCIAS DA UNIÃO E DE SUAS ENTIDADES				

**PREFEITURA MUNICIPAL DE BREJÃO**

R MELQUIADES BERNARDES, S/N - CNPJ:10131076/0001-00

Anexo (Page

Orçamento Programa - Exercício de 2019

RECEITAS SEGUNDO AS CATEGORIAS ECONOMICAS

Lei: 904, Data: 09/11/2018

Documento Assinado Digitalmente por: ELISABETH BARRROS DE SANTANA
Acesse em: <https://eicelice.pe.gov.br/epp/validarDoc.seam> Código do documento: 1147d896-e9c1-4b1c-8c82-c0b14376f0cd

Código	Especificação	F.R.	Desdobramento	SubCategoria Fonte	Categoria Econômica
		0.000.000		18.132.955,05	
1718.00.0.0.00	TRANSFERÊNCIAS DA UNIÃO - ESPECÍFICAS DE ESTADOS, DF E MUNIC	0.000.000	18.132.955,05		
1718.01.0.0.00	PARTICIPAÇÃO NA RECEITA DA UNIÃO	0.000.000	7.863.607,50		
1718.01.2.0.00	COTA-PARTE DO FUNDO DE PARTICIPAÇÃO DOS MUNICÍPIOS - COTA ME	0.000.000	7.211.400,00		
1718.01.2.1.00	COTA-PARTE DO FUNDO DE PARTICIPAÇÃO DOS MUNICÍPIOS - COTA ME	0.01.00	7.211.400,00		
1718.01.3.0.00	COTA-PARTE DO FUNDO DE PARTICIPAÇÃO DO MUNICÍPIOS - 1% COTA	0.000.000	318.150,00		
1718.01.3.1.00	COTA-PARTE DO FUNDO DE PARTICIPAÇÃO DO MUNICÍPIOS - 1% COTA	0.01.00	318.150,00		
1718.01.4.0.00	COTA-PARTE DO FUNDO DE PARTICIPAÇÃO DOS MUNICÍPIOS - 1% COTA	0.000.000	318.150,00		
1718.01.4.1.00	COTA-PARTE DO FUNDO DE PARTICIPAÇÃO DOS MUNICÍPIOS - 1% COTA	0.01.00	318.150,00		
1718.01.5.0.00	COTA-PARTE DO IMPOSTO SOBRE A PROPRIEDADE TERRITORIAL RURAL	0.000.000	15.907,50		
1718.01.5.1.00	COTA-PARTE DO IMPOSTO SOBRE A PROPRIEDADE TERRITORIAL RURAL-	0.01.00	15.907,50		
1718.02.0.0.00	TRANSFERÊNCIA DA COMPENSAÇÃO FINANCEIRA PELA EXPLORAÇÃO DE R	0.000.000	90.142,50		
1718.02.6.0.00	COTA-PARTE DO FUNDO ESPECIAL DO PETRÓLEO - FEP	0.000.000	90.142,50		
1718.02.6.1.00	COTA-PARTE DO FUNDO ESPECIAL DO PETRÓLEO - FEP-PRINCIPAL	0.01.00	90.142,50		
1718.03.0.0.00	TRANSFERÊNCIA DE RECURSOS DO SISTEMA ÚNICO DE SAÚDE - SUS -	0.000.000	4.645.998,00		
1718.03.1.0.00	TRANSFERÊNCIA DE RECURSOS DO SUS - ATENÇÃO BÁSICA	0.000.000	4.645.998,00		
1718.03.1.1.00	TRANSFERÊNCIA DE RECURSOS DO SUS - ATENÇÃO BÁSICA-PRINCIPAL	0.000.000	4.645.998,00		
1718.03.1.1.01	PISO DE ATENÇÃO BÁSICA FIXO - PAB FIXO	0.01.00	589.050,00		
1718.03.1.1.02	SAUDE DA FAMILIA- SF	0.01.00	634.032,00		
1718.03.1.1.03	AGENTES COMUNITARIOS DE SAUDE - ACS	0.01.00	338.436,00		
1718.03.1.1.04	SAUDE BUCAL-SB	0.01.00	214.200,00		
1718.03.1.1.05	COMPESACAO DE ESPECIFICIDADE REGIONAIS	0.01.00	64.260,00		
1718.03.1.1.06	NUCLEO DE APOIO A SAUDE DA FAMILIA - NASF	0.01.00	162.792,00		
1718.03.1.1.07	PROGRAMA DE MELHORIA DE ACESSO E DA QUALIDADE - PMAQ	0.01.00	305.235,00		
1718.03.1.1.08	PROGRAMA SAUDE NA ESCOLA - PSE	0.01.00	53.550,00		
1718.03.1.1.09	TESTE RAPIDO DE GRAVIDEZ	0.01.00	5.355,00		
1718.03.1.1.10	OUTROS PROGRAMAS DA SAUDE ATENCAO BASICA	0.01.00	10.710,00		
1718.03.1.1.11	TETO FINANCEIRO - MAC	0.01.00	385.560,00		
1718.03.1.1.12	SERVICO DE ATENDIMENTO MOVEI AS URGENCIAS SAMU 192	0.01.00	192.780,00		
1718.03.1.1.13	CENTRO DE ESPECIALIDADES ODONTOLÓGICAS - CEO	0.01.00	64.260,00		
1718.03.1.1.14	CENTRO DE ATENCAO PSICOSSOCIAL - CAPS	0.01.00	85.680,00		
1718.03.1.1.15	TETO MUNICIPAL REDE DE URGENCIA-RAU-HOSP	0.01.00	535.500,00		
1718.03.1.1.16	ORGANIZAÇÃO DOS SERVIÇOS DE ASSISTÊNCIA FARMACÉUTICA NO SUS	0.01.00	214.200,00		
1718.03.1.1.17	PISO DE ATENÇÃO BÁSICA VARIÁVEL - PAB	0.01.00	8.568,00		
1718.03.1.1.18	ASSISTENCIA FINANCEIRA COMPLEMENTAR-ACE 95%	0.01.00	64.260,00		
1718.03.1.1.19	INCENTIVO FINANCEIRO VIGILANCIA E, SAÚDE	0.01.00	160.650,00		
1718.03.1.1.20	APOIO À IMPLEMENTAÇÃO DA REDE CEGONHA	0.01.00	53.550,00		
1718.03.1.1.21	FORTALEC. DE POL. AFETAS A ATUCAO DA ESTRATEGIA-ACE -5%	0.01.00	64.260,00		
1718.03.1.1.22	INCENTIVO FINANCEIRO VIGILANCIA SANITARIA	0.01.00	64.260,00		
1718.03.1.1.23	OUTROS PROGRAMAS DE SAUDE	0.01.00	214.200,00		
1718.03.1.1.24	PROGRAMA DE ASSISTENCIA FARMACEUTICA BASICA	0.01.00	107.100,00		
1718.03.1.1.25	APOIO À IMPLEMENTAÇÃO DA REDE CEGONHA	0.01.00	53.550,00		
1718.04.0.0.00	TRANSFERÊNCIAS DE RECURSOS DO SISTEMA ÚNICO DE SAÚDE - SUS -	0.000.000	1.283.205,00		
1718.04.1.0.00	TRANSFERÊNCIAS DE RECURSOS DO SISTEMA ÚNICO DE SAÚDE - SUS D	0.000.000	1.283.205,00		
1718.04.1.1.00	TRANSFERÊNCIAS DE RECURSOS DO SISTEMA ÚNICO DE SAÚDE - SUS D	0.000.000	1.283.205,00		
1718.04.1.1.01	TRANSFERENCIA DO PETI	0.01.00	84.840,00		
1718.04.1.1.02	CENTRO DE REFERENCIA DE ASSISTENCIA SOC. CRAS/PAIF	0.01.00	127.260,00		
1718.04.1.1.03	PROGRAMAS BOLSA FAMILIA-IGDBF	1.01.00	84.840,00		
1718.04.1.1.04	PROGRAMA DE ATENCAO INTEGRAL A FAMILIA-PAIF	0.01.00	169.680,00		
1718.04.1.1.05	PROGR.DE ATENCAO AS PESS. PORTADORAS DE				



PREFEITURA MUNICIPAL DE BREJÃO

R MELQUIADES BERNARDES, S/N - CNPJ:10131076/0001-00

Anexo (Page



Orçamento Programa - Exercício de 2019

RECEITAS SEGUNDO AS CATEGORIAS ECONOMICAS

Lei: 904, Data: 09/11/2018

Documento Assinado Digitalmente por: ELISABETH BARRROS DE SANTANA
Acesse em: <https://eefce.ice.pe.gov.br/epp/validadoc.seam> Código do documento: 11474896-e9c1-4b1c-8c82-c0b14376f0cd

Código	Especificação	F.R.	Desdobramento	SubCategoria Fonte	Categoria Econômica
	DEF.-PPD	0.01.00	42.420,00		
1718.04.1.1.06	PROGR.DE AGENTE JOVEM DE DESENVOL.SOCIAL E HUMANO	0.01.00	53.025,00		
1718.04.1.1.07	GESTAO DESCENTRALIZADA DO SIST.UNICO DA ASS.SOCIAL-IGDSUAS	0.01.00	63.630,00		
1718.04.1.1.08	PROGRA. ESPECIALIZADO DE ASSIST.SOCIAL-CREAS/PAEFI	0.01.00	127.260,00		
1718.04.1.1.09	SERVICO DE CONVIVENC.E FORTALECIMENTO DE VINCULO-SCFV	0.01.00	169.680,00		
1718.04.1.1.10	PROGRAMA BPC NA ESCOLA	0.01.00	21.210,00		
1718.04.1.1.11	CRIANCA FELIZ	0.01.00	127.260,00		
1718.04.1.1.12	OUTRAS TRANSF. DE RECURSOS DO FUND. NACIO.DE ASS.SOCIAL	0.01.00	212.100,00		
1718.05.0.0.00	TRANSFERÊNCIAS DE RECURSOS DO FUNDO NACIONAL DO DESENVOLVIME	0.000.000	1.158.066,00		
1718.05.1.0.00	TRANSFERÊNCIAS DO SALÁRIO-EDUCAÇÃO	0.000.000	116.655,00		
1718.05.1.1.00	TRANSFERÊNCIAS DO SALÁRIO-EDUCAÇÃO-PRINCIPAL	0.01.00	116.655,00		
1718.05.2.0.00	TRANSFERÊNCIAS DIRETAS DO FNDE REFERENTES AO PROGRAMA DINHEI	0.000.000	286.335,00		
1718.05.2.1.00	TRANSFERÊNCIAS DIRETAS DO FNDE REFERENTES AO PROGRAMA DINHEI	0.01.00	286.335,00		
1718.05.3.0.00	TRANSFERÊNCIAS DIRETAS DO FNDE REFERENTES AO PROGRAMA NACION	0.000.000	267.246,00		
1718.05.3.1.00	TRANSFERÊNCIAS DIRETAS DO FNDE REFERENTES AO PROGRAMA NACION	0.01.00	267.246,00		
1718.05.4.0.00	TRANSFERÊNCIAS DIRETAS DO FNDE REFERENTES AO PROGRAMA NACION	0.000.000	381.780,00		
1718.05.4.1.00	TRANSFERÊNCIAS DIRETAS DO FNDE REFERENTES AO PROGRAMA NACION	0.01.00	381.780,00		
1718.05.9.0.00	OUTRAS TRANSFERÊNCIAS DIRETAS DO FUNDO NACIONAL DO DESENVOLV	0.000.000	106.050,00		
1718.05.9.1.00	OUTRAS TRANSFERÊNCIAS DIRETAS DO FUNDO NACIONAL DO DESENVOLV	0.01.00	106.050,00		
1718.06.0.0.00	TRANSFERÊNCIA FINANCEIRA DO ICMS - DESONERAÇÃO - L.C. Nº 87/	0.000.000	8.484,00		
1718.06.1.0.00	TRANSFERÊNCIA FINANCEIRA DO ICMS - DESONERAÇÃO - L.C. Nº 87/	0.000.000	8.484,00		
1718.06.1.1.00	TRANSFERÊNCIA FINANCEIRA DO ICMS - DESONERAÇÃO - L.C. Nº 87/	0.01.00	8.484,00		
1718.09.0.0.00	TRANSFERÊNCIAS DE RECURSOS DE COMPLEMENTAÇÃO DA UNIÃO AO FUN	0.000.000	728.617,05		
1718.09.1.0.00	TRANSFERÊNCIAS DE RECURSOS DA COMPLEMENTAÇÃO DA UNIÃO AO FUN	0.000.000	728.617,05		
1718.09.1.1.00	TRANSFERÊNCIAS DE RECURSOS DA COMPLEMENTAÇÃO DA UNIÃO AO FUN	0.000.000	728.617,05		
1718.09.1.1.01	TRANSFERÊNCIAS DE RECURSOS DA COMPLEMENTAÇÃO DA UNIÃO AO FUN	0.01.00	728.617,05		
1718.10.0.0.00	TRANSFERÊNCIAS DE CONVÊNIO DA UNIÃO E DE SUAS ENTIDADES	0.000.000	1.506.435,00		
1718.10.1.0.00	TRANSFERÊNCIAS DE CONVÊNIO DA UNIÃO PARA O SISTEMA ÚNICO DE	0.000.000	53.550,00		
1718.10.1.1.00	TRANSFERÊNCIAS DE CONVÊNIO DA UNIÃO PARA O SISTEMA ÚNICO DE	0.01.00	53.550,00		
1718.10.2.0.00	TRANSFERÊNCIAS DE CONVÊNIO DA UNIÃO DESTINADAS A PROGRAMAS	0.000.000	212.100,00		
1718.10.2.1.00	TRANSFERÊNCIAS DE CONVÊNIO DA UNIÃO DESTINADAS A PROGRAMAS	0.01.00	212.100,00		
1718.10.3.0.00	TRANSFERÊNCIAS DE CONVÊNIO DA UNIÃO DESTINADAS A PROGRAMAS	0.000.000	212.100,00		
1718.10.3.1.00	TRANSFERÊNCIAS DE CONVÊNIO DA UNIÃO DESTINADAS A PROGRAMAS	0.01.00	212.100,00		
1718.10.4.0.00	TRANSFERÊNCIAS DE CONVÊNIO DA UNIÃO DESTINADAS A PROGRAMAS	0.000.000	63.630,00		
1718.10.4.1.00	TRANSFERÊNCIAS DE CONVÊNIO DA UNIÃO DESTINADAS A PROGRAMAS	0.01.00	63.630,00		
1718.10.9.0.00	OUTRAS TRANSFERÊNCIAS DE CONVÊNIO DA UNIÃO	0.000.000	965.055,00		
1718.10.9.1.00	OUTRAS TRANSFERÊNCIAS DE CONVÊNIO DA UNIÃO-PRINCIPAL	0.01.01	965.055,00		
1718.99.0.0.00	OUTRAS TRANSFERÊNCIAS DA UNIÃO	0.000.000	848.400,00		
1718.99.1.0.00	OUTRAS TRANSFERÊNCIAS DA UNIÃO	0.000.000	848.400,00		
1718.99.1.1.00	OUTRAS TRANSFERÊNCIAS DA UNIÃO-PRINCIPAL	0.01.00	848.400,00		
1720.00.0.0.00	TRANSFERÊNCIAS DOS ESTADOS E DO DISTRITO FEDERAL E DE SUAS E	0.000.000		5.403.231,75	
1728.00.0.0.00	TRANSFERÊNCIAS DOS ESTADOS - ESPECÍFICAS DE ESTADOS, DF E MU	0.000.000	5.403.231,75		
1728.01.0.0.00	PARTICIPAÇÃO NA RECEITA DOS ESTADOS	0.000.000	3.485.333,25		
1728.01.1.0.00	COTA-PARTE DO ICMS	0.000.000	3.181.500,00		
1728.01.1.1.00	COTA-PARTE DO ICMS-PRINCIPAL	0.01.00	3.181.500,00		

**PREFEITURA MUNICIPAL DE BREJÃO**

R MELQUIADES BERNARDES, S/N - CNPJ:10131076/0001-00

Anexo (Page

Orçamento Programa - Exercício de 2019

RECEITAS SEGUNDO AS CATEGORIAS ECONOMICAS

Lei: 904, Data: 09/11/2018

Documento Assinado Digitalmente por: ELISABETH BARRROS DE SANTANA
Acesse em: <https://eicelice.pe.gov.br/epp/validadoc.seam> Código do documento: 1147d896-e9c1-4b1c-8c82-c0b14376f0cd

Código	Especificação	F.R.	Desdobramento	SubCategoria Fonte	Categoria Econômica
1728.01.2.0.00	COTA-PARTE DO IPVA	0.000.000	265.125,00		
1728.01.2.1.00	COTA-PARTE DO IPVA-PRINCIPAL	0.01.00	265.125,00		
1728.01.3.0.00	COTA-PARTE DO IPI - MUNICÍPIOS	0.000.000	15.907,50		
1728.01.3.1.00	COTA-PARTE DO IPI - MUNICÍPIOS-PRINCIPAL	0.01.00	15.907,50		
1728.01.4.0.00	COTA-PARTE DA CONTRIBUIÇÃO DE INTERVENÇÃO NO DOMÍNIO ECONÔMI	0.000.000	22.800,75		
1728.01.4.1.00	COTA-PARTE DA CONTRIBUIÇÃO DE INTERVENÇÃO NO DOMÍNIO ECONÔMI	0.01.00	22.800,75		
1728.10.0.0.00	TRANSFERÊNCIA DE CONVÊNIO DOS ESTADOS E DO DISTRITO FEDERAL	0.000.000	831.988,50		
1728.10.1.0.00	TRANSFERÊNCIAS DE CONVÊNIO DOS ESTADOS PARA O SISTEMA ÚNICO	0.000.000	159.600,00		
1728.10.1.1.00	TRANSFERÊNCIAS DE CONVÊNIO DOS ESTADOS PARA O SISTEMA ÚNICO	0.01.00	159.600,00		
1728.10.2.0.00	TRANSFERÊNCIAS DE CONVÊNIO DOS ESTADOS DESTINADAS A PROGRAMA	0.000.000	587.548,50		
1728.10.2.1.00	TRANSFERÊNCIAS DE CONVÊNIO DOS ESTADOS DESTINADAS A PROGRAMA	0.000.000	587.548,50		
1728.10.2.1.01	PROGRAMA A CAMINHO DA ESCOLA	0.01.00	44.541,00		
1728.10.2.1.02	TRANSF. DE CONV. DOS ESTADOS DESTIN. A PROGRA. DE EDUCAO	0.01.00	228.007,50		
1728.10.2.1.03	OUTRAS TRANSF. DE CONVENIO DOS ESTADOS-PRINC.	0.01.00	315.000,00		
1728.10.9.0.00	OUTRAS TRANSFERÊNCIAS DE CONVÊNIO DOS ESTADOS	0.000.000	84.840,00		
1728.10.9.1.00	OUTRAS TRANSFERÊNCIAS DE CONVÊNIO DOS ESTADOS-PRINCIPAL	0.01.00	84.840,00		
1728.99.0.0.00	OUTRAS TRANSFERÊNCIAS DOS ESTADOS	0.000.000	1.085.910,00		
1728.99.1.0.00	OUTRAS TRANSFERÊNCIAS DOS ESTADOS	0.000.000	1.085.910,00		
1728.99.1.1.00	OUTRAS TRANSFERÊNCIAS DOS ESTADOS-PRINCIPAL	0.000.000	254.520,00		
1728.99.1.1.00	OUTRAS TRANSFERÊNCIAS DOS ESTADOS-PRINCIPAL	0.01.00	831.390,00		
1728.99.1.1.01	FUNDO DE DESENVOLVIMENTO SOCIAL FDS	0.01.00	63.630,00		
1728.99.1.1.02	CENTRO DE REFERENCIA DA ASSISTENCIA SOCIAL-CRAS	0.01.00	84.840,00		
1728.99.1.1.03	PROGRAMA ESPECIALIZADO DE ASSISTENCIA SOCIAL CREAS	0.01.00	106.050,00		
1750.00.0.0.00	TRANSFERÊNCIAS DE OUTRAS INSTITUIÇÕES PÚBLICAS	0.000.000		7.455.000,00	
1758.00.0.0.00	TRANSFERÊNCIAS DE OUTRAS INSTITUIÇÕES PÚBLICAS - ESPECÍFICAS	0.000.000	7.455.000,00		
1758.01.0.0.00	TRANSFERÊNCIAS DE RECURSOS DO FUNDO DE MANUTENÇÃO E DESENVOL	0.000.000	7.455.000,00		
1758.01.1.0.00	TRANSFERÊNCIAS DE RECURSOS DO FUNDO DE MANUTENÇÃO E DESENVOL	0.000.000	7.455.000,00		
1758.01.1.1.00	TRANSFERÊNCIAS DE RECURSOS DO FUNDO DE MANUTENÇÃO E DESENVOL	0.01.00	7.455.000,00		
1900.00.0.0.00	OUTRAS RECEITAS CORRENTES	0.000.000		569.358,50	
1920.00.0.0.00	INDENIZAÇÕES, RESTITUIÇÕES E RESSARCIMENTOS	0.000.000		420.573,50	
1928.00.0.0.00	INDENIZAÇÕES, RESTITUIÇÕES E RESSARCIMENTOS - ESPECÍFICAS PA	0.000.000	420.573,50		
1928.01.0.0.00	INDENIZAÇÕES- ESPECÍFICAS PARA ESTADOS/DF/MUNICÍPIOS	0.000.000	310.817,00		
1928.01.1.0.00	INDENIZAÇÕES - ESPECÍFICAS PARA ESTADOS/DF/MUNICÍPIOS	0.000.000	310.817,00		
1928.01.1.1.00	INDENIZAÇÕES - ESPECÍFICAS PARA ESTADOS/DF/MUNICÍPIOS-PRINCI	0.01.00	310.817,00		
1928.03.0.0.00	RESSARCIMENTOS - ESPECÍFICAS PARA ESTADOS/DF/MUNICÍPIOS	0.000.000	109.756,50		
1928.03.1.0.00	RESSARCIMENTO - ESPECÍFICAS PARA ESTADOS/DF/MUNICÍPIOS	0.000.000	109.756,50		
1928.03.1.1.00	RESSARCIMENTO - ESPECÍFICAS PARA ESTADOS/DF/MUNICÍPIOS-PRINC	0.01.00	109.756,50		
1990.00.0.0.00	DEMAIS RECEITAS CORRENTES	0.000.000		148.785,00	
1990.99.0.0.00	OUTRAS RECEITAS	0.000.000	148.785,00		
1990.99.1.0.00	OUTRAS RECEITAS - PRIMÁRIAS	0.000.000	148.785,00		
1990.99.1.1.00	OUTRAS RECEITAS - PRIMÁRIAS-PRINCIPAL	0.000.000	74.235,00		
1990.99.1.1.00	OUTRAS RECEITAS - PRIMÁRIAS-PRINCIPAL	0.01.00	32.130,00		
1990.99.1.1.01	RECEITAS DE MATADOURO	0.01.00	2.121,00		
1990.99.1.1.02	RECEITAS DE MERCADOS DE FERIAS	0.01.00	2.121,00		
1990.99.1.1.03	RECEITAS DE CEMITERIOS	0.01.00	2.121,00		
1990.99.1.1.04	RECEITAS DE CURRAIS DE ANIMAIS	0.01.00	2.121,00		
1990.99.1.1.05	RECEITAS EVENTUAIS	0.01.00	2.121,00		
1990.99.1.1.06	OUTRAS RECEITAS DIVERSAS	0.01.00	63.630,00		
1990.99.1.2.00	OUTRAS RECEITAS - PRIMÁRIAS-MULTAS E JUROS DE	0.01.00	21.210,00		

**PREFEITURA MUNICIPAL DE BREJÃO**

R MELQUIADES BERNARDES, S/N - CNPJ:10131076/0001-00

Anexo (Page

Orçamento Programa - Exercício de 2019

RECEITAS SEGUNDO AS CATEGORIAS ECONOMICAS

Lei: 904, Data: 09/11/2018

Documento Assinado Digitalmente por: ELISABETH BARRROS DE SANTANA
Acesse em: https://eefcece.pge.gov.br/epp/validadoc.seam Código do documento: 1147d896-e9c1-4b1c-8c82-c0b14376f0cd

Código	Especificação	F.R.	Desdobramento	SubCategoria Fonte	Categoria Econômica
1990.99.1.3.00	MORA				
	OUTRAS RECEITAS - PRIMÁRIAS-DÍVIDA ATIVA	0.01.00	21.210,00		
2000.00.0.0.00	RECEITAS DE CAPITAL	0.000.000			1.740.522,00
2200.00.0.0.00	ALIEIÇÃO DE BENS	0.000.000		185.587,50	
2210.00.0.0.00	ALIEIÇÃO DE BENS MÓVEIS	0.000.000		159.075,00	
2213.00.0.0.00	ALIEIÇÃO DE BENS MÓVEIS E SEMOVENTES	0.000.000	63.630,00		
2213.00.1.0.00	ALIEIÇÃO DE BENS MÓVEIS E SEMOVENTES	0.000.000	63.630,00		
2213.00.1.1.00	ALIEIÇÃO DE BENS MÓVEIS E SEMOVENTES-PRINCIPAL	0.01.00	63.630,00		
2218.00.0.0.00	ALIEIÇÃO DE BENS MÓVEIS ESPECÍFICA PARA ESTADOS, DISTRITO F	0.000.000	95.445,00		
2218.01.0.0.00	ALIEIÇÃO DE TÍTULOS MOBILIÁRIOS	0.000.000	95.445,00		
2218.01.1.0.00	ALIEIÇÃO DE INVESTIMENTOS TEMPORÁRIOS	0.000.000	95.445,00		
2218.01.1.1.00	ALIEIÇÃO DE INVESTIMENTOS TEMPORÁRIOS-PRINCIPAL	0.01.00	95.445,00		
2220.00.0.0.00	ALIEIÇÃO DE BENS IMÓVEIS	0.000.000		26.512,50	
2220.00.0.0.00	ALIEIÇÃO DE BENS IMÓVEIS	0.000.000	26.512,50		
2220.00.1.0.00	ALIEIÇÃO DE BENS IMÓVEIS	0.000.000	26.512,50		
2220.00.1.1.00	ALIEIÇÃO DE BENS IMÓVEIS-PRINCIPAL	0.01.00	26.512,50		
2400.00.0.0.00	TRANSFERÊNCIAS DE CAPITAL	0.000.000		1.554.934,50	
2410.00.0.0.00	TRANSFERÊNCIAS DA UNIÃO E DE SUAS ENTIDADES	0.000.000		1.049.937,00	
2418.00.0.0.00	TRANSFERÊNCIAS DA UNIÃO - ESPECÍFICAS DE ESTADOS, DF E MUNIC	0.000.000	1.049.937,00		
2418.03.0.0.00	TRANSFERÊNCIA DE RECURSOS DO SISTEMA ÚNICO DE SAÚDE - SUS -	0.000.000	117.810,00		
2418.03.1.0.00	TRANSFERÊNCIA DE RECURSOS DO SUS - ATENÇÃO BÁSICA	0.000.000	117.810,00		
2418.03.1.1.00	TRANSFERÊNCIA DE RECURSOS DO SUS - ATENÇÃO BÁSICA-PRINCIPAL	0.01.00	117.810,00		
2418.05.0.0.00	TRANSFERÊNCIAS DE RECURSOS DESTINADOS A PROGRAMAS DE EDUCAÇÃO	0.000.000	212.100,00		
2418.05.1.0.00	TRANSFERÊNCIAS DE RECURSOS DESTINADOS A PROGRAMAS DE EDUCAÇÃO	0.000.000	212.100,00		
2418.05.1.1.00	TRANSFERÊNCIAS DE RECURSOS DESTINADOS A PROGRAMAS DE EDUCAÇÃO	0.01.00	212.100,00		
2418.10.0.0.00	TRANSFERÊNCIA DE CONVÊNIO DA UNIÃO E DE SUAS ENTIDADES	0.000.000	720.027,00		
2418.10.1.0.00	TRANSFERÊNCIAS DE CONVÊNIO DA UNIÃO PARA O SISTEMA ÚNICO DE	0.000.000	535.500,00		
2418.10.1.1.00	TRANSFERÊNCIAS DE CONVÊNIO DA UNIÃO PARA O SISTEMA ÚNICO DE	0.01.00	535.500,00		
2418.10.2.0.00	TRANSFERÊNCIAS DE CONVÊNIO DA UNIÃO DESTINADAS A PROGRAMAS D	0.000.000	116.655,00		
2418.10.2.1.00	TRANSFERÊNCIAS DE CONVÊNIO DA UNIÃO DESTINADAS A PROGRAMAS D	0.01.00	116.655,00		
2418.10.9.0.00	OUTRAS TRANSFERÊNCIAS DE CONVÊNIO DA UNIÃO	0.000.000	67.872,00		
2418.10.9.1.00	OUTRAS TRANSFERÊNCIAS DE CONVÊNIO DA UNIÃO-PRINCIPAL	0.01.00	67.872,00		
2420.00.0.0.00	TRANSFERÊNCIAS DOS ESTADOS E DO DISTRITO FEDERAL E DE SUAS E	0.000.000		504.997,50	
2428.00.0.0.00	TRANSFERÊNCIAS DOS ESTADOS, DISTRITO FEDERAL, E DE SUAS ENTI	0.000.000	504.997,50		
2428.05.0.0.00	TRANSFERÊNCIAS DE RECURSOS DESTINADOS A PROGRAMAS DE EDUCAÇÃO	0.000.000	5.302,50		
2428.05.1.0.00	TRANSFERÊNCIAS DE RECURSOS DESTINADOS A PROGRAMAS DE EDUCAÇÃO	0.000.000	5.302,50		
2428.05.1.1.00	TRANSFERÊNCIAS DE RECURSOS DESTINADOS A PROGRAMAS DE EDUCAÇÃO	0.01.00	5.302,50		
2428.10.0.0.00	TRANSFERÊNCIAS DE CONVÊNIO DOS ESTADOS E DO DISTRITO FEDERA	0.000.000	340.620,00		
2428.10.1.0.00	TRANSFERÊNCIAS DE CONVÊNIO DOS ESTADOS PARA O SISTEMA ÚNICO	0.000.000	128.520,00		
2428.10.1.1.00	TRANSFERÊNCIAS DE CONVÊNIO DOS ESTADOS PARA O SISTEMA ÚNICO	0.01.00	128.520,00		
2428.10.5.0.00	TRANSFERÊNCIAS DE CONVÊNIO DOS ESTADOS DESTINADAS A PROGRAM	0.000.000	212.100,00		
2428.10.5.1.00	TRANSFERÊNCIAS DE CONVÊNIO DOS ESTADOS DESTINADAS A PROGRAM	0.01.00	212.100,00		
2428.99.0.0.00	OUTRAS TRANSFERÊNCIAS DOS ESTADOS	0.000.000	159.075,00		
2428.99.1.0.00	OUTRAS TRANSFERÊNCIAS DOS ESTADOS	0.000.000	159.075,00		
2428.99.1.1.00	OUTRAS TRANSFERÊNCIAS DOS ESTADOS-PRINCIPAL	0.01.00	159.075,00		
9000.00.0.0.00	(R) DEDUÇÕES DA RECEITA	0.000.000			-2.182.084,80
9500.00.0.0.00	(R) DEDUÇÕES DO FUNDEB	0.000.000		-2.182.084,80	
9510.00.0.0.00	(R) DEDUÇÕES DO FUNDEB	0.000.000	-2.182.084,80		
9510.00.0.0.00	(R) DEDUÇÕES DO FUNDEB				

**PREFEITURA MUNICIPAL DE BREJÃO**

R MELQUIADES BERNARDES, S/N - CNPJ:10131076/0001-00

Anexo (Page

Orçamento Programa - Exercício de 2019

RECEITAS SEGUNDO AS CATEGORIAS ECONOMICAS

Lei: 904, Data: 09/11/2018

Documento Assinado Digitalmente por: ELISABETH BARROS DE SANTANA
Acesse em: https://elceice.pe.gov.br/epp/validar/oc/seam/Código do documento: 14471896-e9c1-4b1c-82-c0b1-376f0cd

Código	Especificação	F.R.	Desdobramento	SubCategoria Fonte	Categoria Econômica
		0.000.000		-2.182.084,80	
9510.00.0.0.01	DEDUÇÃO DO FUNDEB- FPM	0.01.00	-1.484.700,00		
9510.00.0.0.02	DEDUÇÃO DO FUNDEB-ITR	0.01.00	-3.181,50		
9510.00.0.0.03	DEDUÇÃO DO FUNDEB- ICMS DESON LC 87/96	0.01.00	-1.696,80		
9510.00.0.0.04	DEDUÇÃO DO FUNDEB-ICMS ESTADO	0.01.00	-636.300,00		
9510.00.0.0.05	DEDUÇÃO DO FUNDEB -IPVA ESTADO	0.01.00	-53.025,00		
9510.00.0.0.06	DEDUÇÃO DO FUNDEB - IPI ESTADO	0.01.00	-3.181,50		
Total das Receitas (exceto Intra-Orçamentárias)					35.900.000,00

TOTALIZAÇÃO DAS RECEITAS POR CATEGORIA ECONOMICA

RECEITA CORRENTE	34.159.472,00
RECEITA DE CAPITAL	1.740.528,00

Total Geral das Receitas	35.900.000,00
---------------------------------	----------------------

EDER MARCONE VIEIRA
CONTADOR
042.014.874-40

ELISABETH BARROS DE SANTANA
PREFEITA
054.926.744-12

JOSE CADENGUE LIRA NETO
TESOUREIRO
103.218.494-93

**PREFEITURA MUNICIPAL DE BREJÃO**

R MELQUIADES BERNARDES, S/N - CNPJ:10131076/0001-00

Orçamento Programa - Exercício de 2019

Anexo 02

Page 1

Lei: 904, Data: 09/11/2018

Documento Assinado Digitalmente por: ELISABETH BARROS DE SANTANA
Acesse em: https://pcc.tec.pe.gov.br/epp/validadoc.seam Código do documento: 1147d896-e9c1-4b1-c-8c-82-c0b14376f0cd**NATUREZA DA DESPESA - CONSOLIDAÇÃO GERAL**

Código	Especificação	Elemento	Modalidade	Grupo	Classificação Econômica
30.00.00	DESPESAS CORRENTES				31.148.950,00
31.00.00	PESSOAL E ENCARGOS SOCIAIS			18.794.875,00	
31.90.00	APLICAÇÕES DIRETAS		17.240.875,00		
31.90.01	APOSENTADORIAS, RESERVA REMUNERADA E REFORMAS	2.362.500,00			
31.90.03	PENSÕES	383.250,00			
31.90.04	CONTRATAÇÃO POR TEMPO DETERMINADO	5.256.650,00			
31.90.05	OUTROS BENEFÍCIOS PREVIDENCIÁRIOS	10.500,00			
31.90.11	VENCIMENTOS E VANTAGENS FIXAS - PESSOAL CIVIL	7.753.250,00			
31.90.13	OBRIGAÇÕES PATRONAIS	1.428.000,00			
31.90.16	OUTRAS DESPESAS VARIÁVEIS - PESSOAL CIVIL	8.925,00			
31.90.92	DESPESAS DE EXERCÍCIOS ANTERIORES	35.700,00			
31.90.96	RESSARCIMENTO DE DESPESAS DE PESSOAL REQUISITADO	2.100,00			
31.91.00	APLICAÇÕES DIRETAS- INTRA-ORÇAMENTÁRIAS		1.554.000,00		
31.91.13	OBRIGAÇÕES PATRONAIS	1.554.000,00			
32.00.00	JUROS E ENCARGOS DA DÍVIDA			5.250,00	
32.90.00	APLICAÇÕES DIRETAS		5.250,00		
32.90.21	JUROS SOBRE A DÍVIDA POR CONTRATO	2.100,00			
32.90.22	OUTROS ENCARGOS SOBRE A DÍVIDA POR CONTRATO	2.100,00			
32.90.91	SENTENÇAS JUDICIAIS	1.050,00			
33.00.00	OUTRAS DESPESAS CORRENTES			12.348.825,00	
33.50.00	TRANSFERÊNCIAS A INSTITUIÇÕES PRIVADAS SEM FINS LUCRATIVOS		6.300,00		
33.50.43	SUBVENÇÕES SOCIAIS	6.300,00			
33.90.00	APLICAÇÕES DIRETAS		12.342.525,00		
33.90.14	DIÁRIAS - CIVIL	249.700,00			
33.90.18	AUXÍLIO FINANCEIRO A ESTUDANTES	4.200,00			
33.90.19	AUXÍLIO FARDAMENTO	2.100,00			
33.90.30	MATERIAL DE CONSUMO	4.241.550,00			
33.90.31	PREMIAÇÕES CULTURAIS, ARTÍSTICAS, CIENTÍFICAS, DESPORTIVAS E	10.500,00			
33.90.32	MATERIAL, BEM OU SERVIÇO PARA DISTRIBUIÇÃO GRATUITA	719.250,00			
33.90.33	PASSAGENS E DESPESAS COM LOCOMOÇÃO	34.125,00			
33.90.35	SERVIÇOS DE CONSULTORIA	278.250,00			
33.90.36	OUTROS SERVIÇOS DE TERCEIROS - PESSOA FÍSICA	1.745.450,00			
33.90.37	LOCAÇÃO DE MÃO-DE-OBRA	11.550,00			
33.90.39	OUTROS SERVIÇOS DE TERCEIROS - PESSOA JURÍDICA	4.498.850,00			
33.90.41	CONTRIBUIÇÕES	22.000,00			
33.90.47	OBRIGAÇÕES TRIBUTÁRIAS E CONTRIBUTIVAS	212.100,00			
33.90.48	OUTROS AUXÍLIOS FINANCEIROS A PESSOA FÍSICA	126.000,00			
33.90.91	SENTENÇAS JUDICIAIS	22.050,00			
33.90.92	DESPESAS DE EXERCÍCIOS ANTERIORES	88.725,00			
33.90.93	INDENIZAÇÕES E RESTITUIÇÕES	76.125,00			
40.00.00	DESPESAS DE CAPITAL				4.121.050,00
44.00.00	INVESTIMENTOS			3.666.400,00	
44.90.00	APLICAÇÕES DIRETAS		3.666.400,00		
44.90.51	OBRAS E INSTALAÇÕES	2.566.200,00			
44.90.52	EQUIPAMENTOS E MATERIAL PERMANENTE	1.035.100,00			
44.90.61	AQUISIÇÃO DE IMÓVEIS	59.850,00			
44.90.93	INDENIZAÇÕES E RESTITUIÇÕES	5.250,00			
46.00.00	AMORTIZAÇÃO DA DÍVIDA			454.650,00	
46.90.00	APLICAÇÕES DIRETAS		454.650,00		
46.90.71	PRINCIPAL DA DÍVIDA CONTRATUAL RESGATADA	452.550,00			
46.90.91	SENTENÇAS JUDICIAIS	2.100,00			
90.00.00	RESERVA DE CONTINGÊNCIA				630.000,00
99.00.00	RESERVA DE CONTINGÊNCIA			630.000,00	
99.99.00	A DEFINIR		630.000,00		
99.99.99	A CLASSIFICAR	630.000,00			



PREFEITURA MUNICIPAL DE BREJÃO

R MELQUIADES BERNARDES, S/N - CNPJ:10131076/0001-00

Orçamento Programa - Exercício de 2019

Anexo 02

Page 2

Lei: 904, Data: 09/11/2018



Documento Assinado Digitalmente por: ELISABETH BARROS DE SANTANA
Acesse em: https://docm.ce.pe.gov.br/epp/validarIDoc.seam Código do documento: 1147d896-e9c1-4b1c-8c82-c0b14376f0ed

NATUREZA DA DESPESA - CONSOLIDAÇÃO GERAL

Código	Especificação	Elemento	Modalidade	Grupo	Valor
TOTAL					35.900.000,00

 EDER MARCONE VIEIRA
 CONTADOR
 042.014.874-40

 ELISABETH BARROS DE SANTANA
 PREFEITA
 054.926.744-12

 JOSE CADENGUE LIRA NETO
 TESOUREIRO
 103.218.494-93

**PREFEITURA MUNICIPAL DE BREJÃO**

R MELQUIADES BERNARDES, S/N - CNPJ:10131076/0001-00

Anexo 0

Orçamento Programa - Exercício de 2019

Page 1

Receita Prevista

Lei: 904, Data: 09/11/2018

Documento Assinado Digitalmente por: ELISA BEITH BARRIOS DE SANTANA
Acesse em: <https://eicel.08.pe.gov.br/epp/validarDoc.seam> Código do documento: 1147d896-e9c1-4b1c-8c82-c0b14376f0cd

Código	Especificação	F.R.	Desdobramento	SubCategoria Fonte	Categoria Econômica
1000.00.0.0.00	RECEITAS CORRENTES	0.000.000			36.341.562,50
1100.00.0.0.00	IMPOSTOS, TAXAS E CONTRIBUIÇÕES DE MELHORIA	0.000.000		1.747.189,50	
1110.00.0.0.00	IMPOSTOS	0.000.000		963.994,50	
1113.00.0.0.00	IMPOSTOS SOBRE A RENDA E PROVENTOS DE QUALQUER NATUREZA	0.000.000	379.659,00		
1113.03.0.0.00	IMPOSTO SOBRE A RENDA - RETIDO NA FONTE	0.000.000	379.659,00		
1113.03.1.0.00	IMPOSTO SOBRE A RENDA - RETIDO NA FONTE - TRABALHO	0.000.000	160.135,50		
1113.03.1.1.00	IMPOSTO SOBRE A RENDA - RETIDO NA FONTE - TRABALHO-PRINCIPAL	0.01.00	160.135,50		
1113.03.4.0.00	IMPOSTO SOBRE A RENDA - RETIDO NA FONTE - OUTROS RENDIMENTOS	0.000.000	219.523,50		
1113.03.4.1.00	IMPOSTO SOBRE A RENDA - RETIDO NA FONTE - OUTROS RENDIMENTOS	0.01.00	219.523,50		
1118.00.0.0.00	IMPOSTOS ESPECÍFICOS DE ESTADOS, DF E MUNICÍPIOS	0.000.000	584.335,50		
1118.01.0.0.00	IMPOSTOS SOBRE O PATRIMÔNIO PARA ESTADOS/DF/MUNICÍPIOS	0.000.000	323.452,50		
1118.01.1.0.00	IMPOSTO SOBRE A PROPRIEDADE PREDIAL E TERRITORIAL URBANA	0.000.000	257.701,50		
1118.01.1.1.00	IMPOSTO SOBRE A PROPRIEDADE PREDIAL E TERRITORIAL URBANA-PRI	0.01.00	100.747,50		
1118.01.1.2.00	IMPOSTO SOBRE A PROPRIEDADE PREDIAL E TERRITORIAL URBANA-MUL	0.01.00	53.025,00		
1118.01.1.3.00	IMPOSTO SOBRE A PROPRIEDADE PREDIAL E TERRITORIAL URBANA-DÍV	0.01.00	103.929,00		
1118.01.4.0.00	IMPOSTO SOBRE TRANSMISSÃO "INTER VIVOS" DE BENS IMÓVEIS E DE	0.000.000	65.751,00		
1118.01.4.1.00	IMPOSTO SOBRE TRANSMISSÃO "INTER VIVOS" DE BENS IMÓVEIS E DE	0.01.00	23.331,00		
1118.01.4.2.00	IMPOSTO SOBRE TRANSMISSÃO "INTER VIVOS" DE BENS IMÓVEIS E DE	0.01.00	21.210,00		
1118.01.4.3.00	IMPOSTO SOBRE TRANSMISSÃO "INTER VIVOS" DE BENS IMÓVEIS E DE	0.01.00	21.210,00		
1118.02.0.0.00	IMPOSTOS SOBRE A PRODUÇÃO, CIRCULAÇÃO DE MERCADORIAS E SERVI	0.000.000	260.883,00		
1118.02.3.0.00	IMPOSTO SOBRE SERVIÇOS DE QUALQUER NATUREZA	0.000.000	260.883,00		
1118.02.3.1.00	IMPOSTO SOBRE SERVIÇOS DE QUALQUER NATUREZA-PRINCIPAL	0.01.00	159.075,00		
1118.02.3.2.00	IMPOSTO SOBRE SERVIÇOS DE QUALQUER NATUREZA-MULTAS E JUROS D	0.01.00	48.783,00		
1118.02.3.3.00	IMPOSTO SOBRE SERVIÇOS DE QUALQUER NATUREZA-DÍVIDA ATIVA	0.01.00	53.025,00		
1120.00.0.0.00	TAXAS	0.000.000		307.545,00	
1122.00.0.0.00	TAXAS PELA PRESTAÇÃO DE SERVIÇOS	0.000.000	307.545,00		
1122.01.0.0.00	TAXAS PELA PRESTAÇÃO DE SERVIÇOS	0.000.000	307.545,00		
1122.01.1.0.00	TAXAS PELA PRESTAÇÃO DE SERVIÇOS	0.000.000	307.545,00		
1122.01.1.1.00	TAXAS PELA PRESTAÇÃO DE SERVIÇOS-PRINCIPAL	0.000.000	307.545,00		
1122.01.1.1.01	TAXA DE CEMITERIO	0.01.00	37.117,50		
1122.01.1.1.02	TAXA DE LIMPEZA PÚBLICA	0.01.00	10.605,00		
1122.01.1.1.03	OUTRAS TAXAS PELA PRESTACAO DE SERVICIO	0.01.00	15.907,50		
1122.01.1.1.04	TAXA DE LICENCA PARA FUNCIO. DE ESTABEL. COMERCIAIS IND. PRE	0.01.00	63.630,00		
1122.01.1.1.05	TAXA DE PUBLICACAO COMERCIAL	0.01.00	10.605,00		
1122.01.1.1.06	TAXA DE FUNCIO. DE ESTABEL. EM HORARIO ESPECIAL	0.01.00	5.302,50		
1122.01.1.1.07	TAXA DE LINCENCA PARA EXECUCAO DE OBRAS	0.01.00	5.302,50		
1122.01.1.1.08	TAXA DE AUTORIZACAO DE FUNCIONAMENTO DE TRANSPORTE	0.01.00	53.025,00		
1122.01.1.1.09	TAXA DE UTILIZACAO DE AREA DE DOMINIO PUBLICO	0.01.00	21.210,00		

**PREFEITURA MUNICIPAL DE BREJÃO**

R MELQUIADES BERNARDES, S/N - CNPJ:10131076/0001-00

Anexo 0

Orçamento Programa - Exercício de 2019

Page 2

Receita Prevista

Lei: 904, Data: 09/11/2018

Documento Assinado Digitalmente por: ELISA BEIHEBARRIOS DE SANT'ANNA
Acesse em: <https://eicelice.pe.gov.br/epp/validarDoc.seam> Código do documento: 1147d896-e9c1-4b1c-8c82-c0b14376f0cd

Código	Especificação	F.R.	Desdobramento	SubCategoria Fonte	Categoria Econômica
1122.01.1.1.10	TAXA DE APROVACAO DO PROJETO DE CONSTRUCAO CIVIL	0.01.00	21.210,00		
1122.01.1.1.11	TAXA DE ALINHAMENTO E NIVELAMENTO	0.01.00	10.605,00		
1122.01.1.1.12	TAXA DE APREENSAO , DEPOSITO OU LIBERACAO DE ANIMAIS	0.01.00	5.302,50		
1122.01.1.1.13	OUTRAS TAXAS PELO EXERCICIO DO PODER DE POLICIA	0.01.00	15.907,50		
1122.01.1.1.14	TAXA DE FISCALIZACAO DE VIGILANCIA SANITARIA	0.01.00	31.815,00		
1130.00.0.0.00	CONTRIBUIÇÃO DE MELHORIA	0.000.000		475.650,00	
1138.00.0.0.00	CONTRIBUIÇÃO DE MELHORIA - ESPECÍFICA DE ESTADOS, DF E MUNIC	0.000.000	475.650,00		
1138.02.0.0.00	CONTRIBUIÇÃO DE MELHORIA PARA EXPANSÃO DA REDE DE ILUMINAÇÃO	0.000.000	157.500,00		
1138.02.1.0.00	CONTRIBUIÇÃO DE MELHORIA PARA EXPANSÃO DA REDE DE ILUMINAÇÃO	0.000.000	157.500,00		
1138.02.1.1.00	CONTRIBUIÇÃO DE MELHORIA PARA EXPANSÃO DA REDE DE ILUMINAÇÃO	0.01.00	157.500,00		
1138.99.0.0.00	OUTRAS CONTRIBUIÇÕES DE MELHORIA	0.000.000	318.150,00		
1138.99.1.0.00	OUTRAS CONTRIBUIÇÕES DE MELHORIA	0.000.000	318.150,00		
1138.99.1.1.00	OUTRAS CONTRIBUIÇÕES DE MELHORIA-PRINCIPAL	0.01.00	318.150,00		
1200.00.0.0.00	CONTRIBUIÇÕES	0.000.000		2.583.735,00	
1210.00.0.0.00	CONTRIBUIÇÕES SOCIAIS	0.000.000		2.562.525,00	
1218.00.0.0.00	CONTRIBUIÇÕES SOCIAIS ESPECÍFICAS DE ESTADOS, DF E MUNICÍPIO	0.000.000	2.562.525,00		
1218.01.0.0.00	CONTRIBUIÇÃO DO SERVIDOR CIVIL PARA O PLANO DE SEGURIDADE SO	0.000.000	617.400,00		
1218.01.1.0.00	CPSSS DO SERVIDOR CIVIL ATIVO	0.000.000	606.375,00		
1218.01.1.1.00	CPSSS DO SERVIDOR CIVIL ATIVO-PRINCIPAL	0.000.000	606.375,00		
1218.01.1.1.01	SERVIDOR SAÚDE	0.01.00	143.325,00		
1218.01.1.1.02	SERVIDOR PREFEITURA	0.01.00	429.975,00		
1218.01.1.1.03	SERVIDOR CAMARA	0.01.00	22.050,00		
1218.01.1.1.04	OUTRAS CONTRIBUIÇÕES-SERVIDOR	0.01.00	11.025,00		
1218.01.2.0.00	CPSSS DO SERVIDOR CIVIL INATIVO	0.000.000	11.025,00		
1218.01.2.1.00	CPSSS DO SERVIDOR CIVIL INATIVO-PRINCIPAL	0.000.000	11.025,00		
1218.01.2.1.01	CONTRIB. DOS SERVIDORES INATIVOS O RPPS - PRINCIPAL	0.01.00	11.025,00		
1218.03.0.0.00	CPSSS PATRONAL - SERVIDOR CIVIL - ESPECÍFICO DE EST/DF/MUN	0.000.000	1.441.125,00		
1218.03.1.0.00	CPSSS PATRONAL - SERVIDOR CIVIL ATIVO	0.000.000	1.441.125,00		
1218.03.1.1.00	CPSSS PATRONAL - SERVIDOR CIVIL ATIVO-PRINCIPAL	0.000.000	1.441.125,00		
1218.03.1.1.01	PATRONAL - EMPRESA- PREFEITURA	0.01.00	945.000,00		
1218.03.1.1.02	PATRONAL - EMPRESA - SAUDE	0.01.00	429.975,00		
1218.03.1.1.03	PATRONAL - EMPRESA - CAMARA	0.01.00	22.050,00		
1218.03.1.1.04	PATRONAL - EMPRESA - ASSISTENCIA SOCIAL	0.01.00	44.100,00		
1218.04.0.0.00	CPSSS PATRONAL - PARCELAMENTOS - ESPECÍFICO DE EST/DF/MUN	0.000.000	504.000,00		
1218.04.1.0.00	CPSSS PATRONAL - PARCELAMENTOS - SERVIDOR CIVIL ATIVO	0.000.000	504.000,00		
1218.04.1.1.00	CPSSS PATRONAL - PARCELAMENTOS - SERVIDOR CIVIL ATIVO-PRINCI	0.000.000	504.000,00		
1218.04.1.1.01	PARCELAMENTOS - PATRONAL PREFEITURA	0.01.00	315.000,00		
1218.04.1.1.02	PARCELAMENTOS PATRONAL - SAUDE	0.01.00	189.000,00		
1220.00.0.0.00	CONTRIBUIÇÕES ECONÔMICAS	0.000.000		21.210,00	

**PREFEITURA MUNICIPAL DE BREJÃO**

R MELQUIADES BERNARDES, S/N - CNPJ:10131076/0001-00

Anexo 0

Orçamento Programa - Exercício de 2019

Page 9

Receita Prevista

Lei: 904, Data: 09/11/2018

Documento Assinado Digitalmente por: ELISABETH BARROS DE SANT'ANA
Acesse em: <https://eicelice.pe.gov.br/epp/validadoc.seam> Código do documento: 1147d896-e9c1-4b1c-8c82-c0b14376f0cd

Código	Especificação	F.R.	Desdobramento	SubCategoria Fonte	Categoria Econômica
1220.99.0.0.00	OUTRAS CONTRIBUIÇÕES ECONÔMICAS	0.000.000	21.210,00		
1220.99.1.0.00	OUTRAS CONTRIBUIÇÕES ECONÔMICAS	0.000.000	21.210,00		
1220.99.1.1.00	OUTRAS CONTRIBUIÇÕES ECONÔMICAS-PRINCIPAL	0.01.00	21.210,00		
1300.00.0.0.00	RECEITA PATRIMONIAL	0.000.000		446.911,50	
1320.00.0.0.00	VALORES MOBILIÁRIOS	0.000.000		340.861,50	
1321.00.0.0.00	JUROS E CORREÇÕES MONETÁRIAS	0.000.000	340.861,50		
1321.00.1.0.00	REMUNERAÇÃO DE DEPÓSITOS BANCÁRIOS	0.000.000	252.745,50		
1321.00.1.1.00	REMUNERAÇÃO DE DEPÓSITOS BANCÁRIOS-PRINCIPAL	0.01.00	63.000,00		
1321.00.1.1.00	REMUNERAÇÃO DE DEPÓSITOS BANCÁRIOS-PRINCIPAL	0.01.00	162.750,00		
1321.00.1.1.00	REMUNERAÇÃO DE DEPÓSITOS BANCÁRIOS-PRINCIPAL	0.01.00	5.995,50		
1321.00.1.1.00	REMUNERAÇÃO DE DEPÓSITOS BANCÁRIOS-PRINCIPAL	0.01.00	21.000,00		
1321.00.2.0.00	REMUNERAÇÃO DE DEPÓSITOS ESPECIAIS	0.000.000	88.116,00		
1321.00.2.1.00	REMUNERAÇÃO DE DEPÓSITOS ESPECIAIS-PRINCIPAL	0.01.00	28.350,00		
1321.00.2.1.00	REMUNERAÇÃO DE DEPÓSITOS ESPECIAIS-PRINCIPAL	0.01.00	10.500,00		
1321.00.2.1.00	REMUNERAÇÃO DE DEPÓSITOS ESPECIAIS-PRINCIPAL	0.01.00	3.150,00		
1321.00.2.1.00	REMUNERAÇÃO DE DEPÓSITOS ESPECIAIS-PRINCIPAL	0.01.00	46.116,00		
1390.00.0.0.00	DEMAIS RECEITAS PATRIMONIAIS	0.000.000		106.050,00	
1390.00.0.0.00	DEMAIS RECEITAS PATRIMONIAIS	0.000.000	106.050,00		
1390.00.1.0.00	DEMAIS RECEITAS PATRIMONIAIS	0.000.000	106.050,00		
1390.00.1.1.00	DEMAIS RECEITAS PATRIMONIAIS-PRINCIPAL	0.01.00	106.050,00		
1600.00.0.0.00	RECEITA DE SERVIÇOS	0.000.000		3.181,50	
1610.00.0.0.00	SERVIÇOS ADMINISTRATIVOS E COMERCIAIS GERAIS	0.000.000		3.181,50	
1610.01.0.0.00	SERVIÇOS ADMINISTRATIVOS E COMERCIAIS GERAIS	0.000.000	3.181,50		
1610.01.1.0.00	SERVIÇOS ADMINISTRATIVOS E COMERCIAIS GERAIS	0.000.000	3.181,50		
1610.01.1.1.00	SERVIÇOS ADMINISTRATIVOS E COMERCIAIS GERAIS-PRINCIPAL	0.01.00	3.181,50		
1700.00.0.0.00	TRANSFERÊNCIAS CORRENTES	0.000.000		30.991.186,80	
1710.00.0.0.00	TRANSFERÊNCIAS DA UNIÃO E DE SUAS ENTIDADES	0.000.000		18.132.955,05	
1718.00.0.0.00	TRANSFERÊNCIAS DA UNIÃO - ESPECÍFICAS DE ESTADOS, DF E MUNIC	0.000.000	18.132.955,05		
1718.01.0.0.00	PARTICIPAÇÃO NA RECEITA DA UNIÃO	0.000.000	7.863.607,50		
1718.01.2.0.00	COTA-PARTE DO FUNDO DE PARTICIPAÇÃO DOS MUNICÍPIOS - COTA ME	0.000.000	7.211.400,00		
1718.01.2.1.00	COTA-PARTE DO FUNDO DE PARTICIPAÇÃO DOS MUNICÍPIOS - COTA ME	0.01.00	7.211.400,00		
1718.01.3.0.00	COTA-PARTE DO FUNDO DE PARTICIPAÇÃO DO MUNICÍPIOS - 1% COTA	0.000.000	318.150,00		
1718.01.3.1.00	COTA-PARTE DO FUNDO DE PARTICIPAÇÃO DO MUNICÍPIOS - 1% COTA	0.01.00	318.150,00		
1718.01.4.0.00	COTA-PARTE DO FUNDO DE PARTICIPAÇÃO DOS MUNICÍPIOS - 1% COTA	0.000.000	318.150,00		
1718.01.4.1.00	COTA-PARTE DO FUNDO DE PARTICIPAÇÃO DOS MUNICÍPIOS - 1% COTA	0.01.00	318.150,00		
1718.01.5.0.00	COTA-PARTE DO IMPOSTO SOBRE A PROPRIEDADE TERRITORIAL RURAL	0.000.000	15.907,50		
1718.01.5.1.00	COTA-PARTE DO IMPOSTO SOBRE A PROPRIEDADE TERRITORIAL RURAL	0.01.00	15.907,50		
1718.02.0.0.00	TRANSFERÊNCIA DA COMPENSAÇÃO FINANCEIRA PELA EXPLORAÇÃO DE R	0.000.000	90.142,50		
1718.02.6.0.00	COTA-PARTE DO FUNDO ESPECIAL DO	0.000.000			

**PREFEITURA MUNICIPAL DE BREJÃO**

R MELQUIADES BERNARDES, S/N - CNPJ:10131076/0001-00

Anexo 0

Orçamento Programa - Exercício de 2019

Page →

Receita Prevista

Lei: 904, Data: 09/11/2018

Documento Assinado Digitalmente por: ELISA BEITH BARRIOS DE S ANTA ANA
Acesse em: <https://etce/ce/pe.gov.br/epp/validarDoc.seam> Código do documento: 1147d896-e9c1-4b1c-8c82-c0b14376f0cd

Código	Especificação	F.R.	Desdobramento	SubCategoria Fonte	Categoria Econômica
	PETRÓLEO – FEP		90.142,50		
1718.02.6.1.00	COTA-PARTE DO FUNDO ESPECIAL DO PETRÓLEO – FEP-PRINCIPAL	0.01.00	90.142,50		
1718.03.0.0.00	TRANSFERÊNCIA DE RECURSOS DO SISTEMA ÚNICO DE SAÚDE – SUS –	0.000.000	4.645.998,00		
1718.03.1.0.00	TRANSFERÊNCIA DE RECURSOS DO SUS – ATENÇÃO BÁSICA	0.000.000	4.645.998,00		
1718.03.1.1.00	TRANSFERÊNCIA DE RECURSOS DO SUS – ATENÇÃO BÁSICA-PRINCIPAL	0.000.000	4.645.998,00		
1718.03.1.1.01	PISO DE ATENÇÃO BÁSICA FIXO - PAB FIXO	0.01.00	589.050,00		
1718.03.1.1.02	SAUDE DA FAMILIA- SF	0.01.00	634.032,00		
1718.03.1.1.03	AGENTES COMUNITARIOS DE SAUDE - ACS	0.01.00	338.436,00		
1718.03.1.1.04	SAUDE BUCAL-SB	0.01.00	214.200,00		
1718.03.1.1.05	COMPESACAO DE ESPECIFICIDADE REGIONAIS	0.01.00	64.260,00		
1718.03.1.1.06	NUCLEO DE APOIO A SAUDE DA FAMILIA - NASF	0.01.00	162.792,00		
1718.03.1.1.07	PROGRAMA DE MELHORIA DE ACESSO E DA QUALIDADE - PMAQ	0.01.00	305.235,00		
1718.03.1.1.08	PROGRAMA SAUDE NA ESCOLA - PSE	0.01.00	53.550,00		
1718.03.1.1.09	TESTE RAPIDO DE GRAVIDEZ	0.01.00	5.355,00		
1718.03.1.1.10	OUTROS PROGRAMAS DA SAUDE ATENCAO BASICA	0.01.00	10.710,00		
1718.03.1.1.11	TETO FINANCEIRO - MAC	0.01.00	385.560,00		
1718.03.1.1.12	SERVICO DE ATENDIMENTO MOVEL AS URGENCIAS SAMU 192	0.01.00	192.780,00		
1718.03.1.1.13	CENTRO DE ESPECIALIDADES ODONTOLÓGICAS - CEO	0.01.00	64.260,00		
1718.03.1.1.14	CENTRO DE ATENCAO PSICOSSOCIAL - CAPS	0.01.00	85.680,00		
1718.03.1.1.15	TETO MUNICIPAL REDE DE URGENCIA-RAU-HOSP	0.01.00	535.500,00		
1718.03.1.1.16	ORGANIZAÇÃO DOS SERVIÇOS DE ASSISTÊNCIA FARMACÊUTICA NO SUS	0.01.00	214.200,00		
1718.03.1.1.17	PISO DE ATENÇÃO BÁSICA VARIÁVEL - PAB	0.01.00	8.568,00		
1718.03.1.1.18	ASSISTENCIA FINANCEIRA COMPLEMENTAR-ACE 95%	0.01.00	64.260,00		
1718.03.1.1.19	INCENTIVO FINANCEIRO VIGILANCIA E, SAÚDE	0.01.00	160.650,00		
1718.03.1.1.20	APOIO À IMPLEMENTAÇÃO DA REDE CEGONHA	0.01.00	53.550,00		
1718.03.1.1.21	FORTALEC. DE POL. AFETAS A ATUCAO DA ESTRATEGIA-ACE -5%	0.01.00	64.260,00		
1718.03.1.1.22	INCENTIVO FINANCEIRO VIGILANCIA SANITARIA	0.01.00	64.260,00		
1718.03.1.1.23	OUTROS PROGRAMAS DE SAUDE	0.01.00	214.200,00		
1718.03.1.1.24	PROGRAMA DE ASSISTENCIA FARMACEUTICA BASICA	0.01.00	107.100,00		
1718.03.1.1.25	APOIO À IMPLEMENTAÇÃO DA REDE CEGONHA	0.01.00	53.550,00		
1718.04.0.0.00	TRANSFERÊNCIAS DE RECURSOS DO SISTEMA ÚNICO DE SAÚDE – SUS -	0.000.000	1.283.205,00		
1718.04.1.0.00	TRANSFERÊNCIAS DE RECURSOS DO SISTEMA ÚNICO DE SAÚDE – SUS D	0.000.000	1.283.205,00		
1718.04.1.1.00	TRANSFERÊNCIAS DE RECURSOS DO SISTEMA ÚNICO DE SAÚDE – SUS D	0.000.000	1.283.205,00		
1718.04.1.1.01	TRANSFERENCIA DO PETI	0.01.00	84.840,00		
1718.04.1.1.02	CENTRO DE REFERENCIA DE ASSISTENCIA SOC. CRAS/PAIF	0.01.00	127.260,00		
1718.04.1.1.03	PROGRAMAS BOLSA FAMILIA-IGDBF	1.01.00	84.840,00		
1718.04.1.1.04	PROGRAMA DE ATENCAO INTEGRAL A FAMILIA-PAIF	0.01.00	169.680,00		
1718.04.1.1.05	PROGR.DE ATENCAO AS PESS. PORTADORAS DE DEF.-PPD	0.01.00	42.420,00		
1718.04.1.1.06	PROGR.DE AGENTE JOVEM DE	0.01.00			



PREFEITURA MUNICIPAL DE BREJÃO

R MELQUIADES BERNARDES, S/N - CNPJ:10131076/0001-00

Anexo 0

Orçamento Programa - Exercício de 2019

Page 9

Receita Prevista

Lei: 904, Data: 09/11/2018



Documento Assinado Digitalmente por: ELISA BEITH BARRIOS DE S ANTA ANA
Acesse em: <https://eicelice.pe.gov.br/epp/validadoc.seam> Código do documento: 1147d896-e9c1-4b1c-8c82-c0b14376f0cd

Código	Especificação	F.R.	Desdobramento	SubCategoria Fonte	Categoria Econômica
	DESENVOL.SOCIAL E HUMANO		53.025,00		
1718.04.1.1.07	GESTAO DESCENTRALIZADA DO SIST.UNICO DA ASS.SOCIAL-IGDSUAS	0.01.00	63.630,00		
1718.04.1.1.08	PROGRA. ESPECIALIZADO DE ASSIST.SOCIAL-CREAS/PAEFI	0.01.00	127.260,00		
1718.04.1.1.09	SERVICO DE CONVIVENC.E FORTALECIMENTO DE VINCULO-SCFV	0.01.00	169.680,00		
1718.04.1.1.10	PROGRAMA BPC NA ESCOLA	0.01.00	21.210,00		
1718.04.1.1.11	CRIANCA FELIZ	0.01.00	127.260,00		
1718.04.1.1.12	OUTRAS TRANSF. DE RECURSOS DO FUND. NACIO.DE ASS.SOCIAL	0.01.00	212.100,00		
1718.05.0.0.00	TRANSFERÊNCIAS DE RECURSOS DO FUNDO NACIONAL DO DESENVOLVIME	0.000.000	1.158.066,00		
1718.05.1.0.00	TRANSFERÊNCIAS DO SALÁRIO-EDUCAÇÃO	0.000.000	116.655,00		
1718.05.1.1.00	TRANSFERÊNCIAS DO SALÁRIO-EDUCAÇÃO-PRINCIPAL	0.01.00	116.655,00		
1718.05.2.0.00	TRANSFERÊNCIAS DIRETAS DO FNDE REFERENTES AO PROGRAMA DINHEI	0.000.000	286.335,00		
1718.05.2.1.00	TRANSFERÊNCIAS DIRETAS DO FNDE REFERENTES AO PROGRAMA DINHEI	0.01.00	286.335,00		
1718.05.3.0.00	TRANSFERÊNCIAS DIRETAS DO FNDE REFERENTES AO PROGRAMA NACION	0.000.000	267.246,00		
1718.05.3.1.00	TRANSFERÊNCIAS DIRETAS DO FNDE REFERENTES AO PROGRAMA NACION	0.01.00	267.246,00		
1718.05.4.0.00	TRANSFERÊNCIAS DIRETAS DO FNDE REFERENTES AO PROGRAMA NACION	0.000.000	381.780,00		
1718.05.4.1.00	TRANSFERÊNCIAS DIRETAS DO FNDE REFERENTES AO PROGRAMA NACION	0.01.00	381.780,00		
1718.05.9.0.00	OUTRAS TRANSFERÊNCIAS DIRETAS DO FUNDO NACIONAL DO DESENVOLV	0.000.000	106.050,00		
1718.05.9.1.00	OUTRAS TRANSFERÊNCIAS DIRETAS DO FUNDO NACIONAL DO DESENVOLV	0.01.00	106.050,00		
1718.06.0.0.00	TRANSFERÊNCIA FINANCEIRA DO ICMS – DESONERAÇÃO – L.C. Nº 87/	0.000.000	8.484,00		
1718.06.1.0.00	TRANSFERÊNCIA FINANCEIRA DO ICMS – DESONERAÇÃO – L.C. Nº 87/	0.000.000	8.484,00		
1718.06.1.1.00	TRANSFERÊNCIA FINANCEIRA DO ICMS – DESONERAÇÃO – L.C. Nº 87/	0.01.00	8.484,00		
1718.09.0.0.00	TRANSFERÊNCIAS DE RECURSOS DE COMPLEMENTAÇÃO DA UNIÃO AO FUN	0.000.000	728.617,05		
1718.09.1.0.00	TRANSFERÊNCIAS DE RECURSOS DA COMPLEMENTAÇÃO DA UNIÃO AO FUN	0.000.000	728.617,05		
1718.09.1.1.00	TRANSFERÊNCIAS DE RECURSOS DA COMPLEMENTAÇÃO DA UNIÃO AO FUN	0.000.000	728.617,05		
1718.09.1.1.01	TRANSFERÊNCIAS DE RECURSOS DA COMPLEMENTAÇÃO DA UNIÃO AO FUN	0.01.00	728.617,05		
1718.10.0.0.00	TRANSFERÊNCIAS DE CONVÊNIO DA UNIÃO E DE SUAS ENTIDADES	0.000.000	1.506.435,00		
1718.10.1.0.00	TRANSFERÊNCIAS DE CONVÊNIO DA UNIÃO PARA O SISTEMA ÚNICO DE	0.000.000	53.550,00		
1718.10.1.1.00	TRANSFERÊNCIAS DE CONVÊNIO DA UNIÃO PARA O SISTEMA ÚNICO DE	0.01.00	53.550,00		
1718.10.2.0.00	TRANSFERÊNCIAS DE CONVÊNIO DA UNIÃO DESTINADAS A PROGRAMAS	0.000.000	212.100,00		
1718.10.2.1.00	TRANSFERÊNCIAS DE CONVÊNIO DA UNIÃO DESTINADAS A PROGRAMAS	0.01.00	212.100,00		
1718.10.3.0.00	TRANSFERÊNCIAS DE CONVÊNIO DA UNIÃO DESTINADAS A PROGRAMAS	0.000.000	212.100,00		
1718.10.3.1.00	TRANSFERÊNCIAS DE CONVÊNIO DA UNIÃO DESTINADAS A PROGRAMAS	0.01.00	212.100,00		
1718.10.4.0.00	TRANSFERÊNCIAS DE CONVÊNIO DA UNIÃO DESTINADAS A PROGRAMAS	0.000.000	63.630,00		
1718.10.4.1.00	TRANSFERÊNCIAS DE CONVÊNIO DA UNIÃO DESTINADAS A PROGRAMAS	0.01.00	63.630,00		
1718.10.9.0.00	OUTRAS TRANSFERÊNCIAS DE CONVÊNIO DA UNIÃO	0.000.000	965.055,00		
1718.10.9.1.00	OUTRAS TRANSFERÊNCIAS DE CONVÊNIO DA UNIÃO-PRINCIPAL	0.01.01	965.055,00		
1718.99.0.0.00	OUTRAS TRANSFERÊNCIAS DA UNIÃO	0.000.000	848.400,00		
1718.99.1.0.00	OUTRAS TRANSFERÊNCIAS DA UNIÃO	0.000.000	848.400,00		

**PREFEITURA MUNICIPAL DE BREJÃO**

R MELQUIADES BERNARDES, S/N - CNPJ:10131076/0001-00

Anexo 0

Orçamento Programa - Exercício de 2019

Page 0

Receita Prevista

Lei: 904, Data: 09/11/2018

Documento Assinado Digitalmente por: ELISA BEITH BARRIOS DE SANT'ANA
Acesse em: <https://eicelice.pe.gov.br/epp/validarDoc.seam> Código do documento: 11474896-e9c1-4b1c-8c82-c0b14376f0cd

Código	Especificação	F.R.	Desdobramento	SubCategoria Fonte	Categoria Econômica
1718.99.1.1.00	OUTRAS TRANSFERÊNCIAS DA UNIÃO-PRINCIPAL	0.01.00	848.400,00		
1720.00.0.0.00	TRANSFERÊNCIAS DOS ESTADOS E DO DISTRITO FEDERAL E DE SUAS E	0.000.000		5.403.231,75	
1728.00.0.0.00	TRANSFERÊNCIAS DOS ESTADOS - ESPECÍFICAS DE ESTADOS, DF E MU	0.000.000	5.403.231,75		
1728.01.0.0.00	PARTICIPAÇÃO NA RECEITA DOS ESTADOS	0.000.000	3.485.333,25		
1728.01.1.0.00	COTA-PARTE DO ICMS	0.000.000	3.181.500,00		
1728.01.1.1.00	COTA-PARTE DO ICMS-PRINCIPAL	0.01.00	3.181.500,00		
1728.01.2.0.00	COTA-PARTE DO IPVA	0.000.000	265.125,00		
1728.01.2.1.00	COTA-PARTE DO IPVA-PRINCIPAL	0.01.00	265.125,00		
1728.01.3.0.00	COTA-PARTE DO IPI - MUNICÍPIOS	0.000.000	15.907,50		
1728.01.3.1.00	COTA-PARTE DO IPI - MUNICÍPIOS-PRINCIPAL	0.01.00	15.907,50		
1728.01.4.0.00	COTA-PARTE DA CONTRIBUIÇÃO DE INTERVENÇÃO NO DOMÍNIO ECONÔMI	0.000.000	22.800,75		
1728.01.4.1.00	COTA-PARTE DA CONTRIBUIÇÃO DE INTERVENÇÃO NO DOMÍNIO ECONÔMI	0.01.00	22.800,75		
1728.10.0.0.00	TRANSFERÊNCIA DE CONVÊNIO DOS ESTADOS E DO DISTRITO FEDERAL	0.000.000	831.988,50		
1728.10.1.0.00	TRANSFERÊNCIAS DE CONVÊNIO DOS ESTADOS PARA O SISTEMA ÚNICO	0.000.000	159.600,00		
1728.10.1.1.00	TRANSFERÊNCIAS DE CONVÊNIO DOS ESTADOS PARA O SISTEMA ÚNICO	0.01.00	159.600,00		
1728.10.2.0.00	TRANSFERÊNCIAS DE CONVÊNIO DOS ESTADOS DESTINADAS A PROGRAMA	0.000.000	587.548,50		
1728.10.2.1.00	TRANSFERÊNCIAS DE CONVÊNIO DOS ESTADOS DESTINADAS A PROGRAMA	0.000.000	587.548,50		
1728.10.2.1.01	PROGRAMA A CAMINHO DA ESCOLA	0.01.00	44.541,00		
1728.10.2.1.02	TRANSF. DE CONV. DOS ESTADOS DESTIN. A PROGRA. DE EDUCAO	0.01.00	228.007,50		
1728.10.2.1.03	OUTRAS TRANSF. DE CONVENIO DOS ESTADOS-PRINC.	0.01.00	315.000,00		
1728.10.9.0.00	OUTRAS TRANSFERÊNCIAS DE CONVÊNIO DOS ESTADOS	0.000.000	84.840,00		
1728.10.9.1.00	OUTRAS TRANSFERÊNCIAS DE CONVÊNIO DOS ESTADOS-PRINCIPAL	0.01.00	84.840,00		
1728.99.0.0.00	OUTRAS TRANSFERÊNCIAS DOS ESTADOS	0.000.000	1.085.910,00		
1728.99.1.0.00	OUTRAS TRANSFERÊNCIAS DOS ESTADOS	0.000.000	1.085.910,00		
1728.99.1.1.00	OUTRAS TRANSFERÊNCIAS DOS ESTADOS-PRINCIPAL	0.000.000	254.520,00		
1728.99.1.1.00	OUTRAS TRANSFERÊNCIAS DOS ESTADOS-PRINCIPAL	0.01.00	831.390,00		
1728.99.1.1.01	FUNDO DE DESONVOLVIMENTO SOCIAL FDS	0.01.00	63.630,00		
1728.99.1.1.02	CENTRO DE REFERENCIA DA ASSISTENCIA SOCIAL-CRAS	0.01.00	84.840,00		
1728.99.1.1.03	PROGRAMA ESPECIALIZADO DE ASSISTENCIA SOCIAL CREAS	0.01.00	106.050,00		
1750.00.0.0.00	TRANSFERÊNCIAS DE OUTRAS INSTITUIÇÕES PÚBLICAS	0.000.000		7.455.000,00	
1758.00.0.0.00	TRANSFERÊNCIAS DE OUTRAS INSTITUIÇÕES PÚBLICAS - ESPECÍFICAS	0.000.000	7.455.000,00		
1758.01.0.0.00	TRANSFERÊNCIAS DE RECURSOS DO FUNDO DE MANUTENÇÃO E DESENVOL	0.000.000	7.455.000,00		
1758.01.1.0.00	TRANSFERÊNCIAS DE RECURSOS DO FUNDO DE MANUTENÇÃO E DESENVOL	0.000.000	7.455.000,00		
1758.01.1.1.00	TRANSFERÊNCIAS DE RECURSOS DO FUNDO DE MANUTENÇÃO E DESENVOL	0.01.00	7.455.000,00		
1900.00.0.0.00	OUTRAS RECEITAS CORRENTES	0.000.000		569.358,50	
1920.00.0.0.00	INDENIZAÇÕES, RESTITUIÇÕES E RESSARCIMENTOS	0.000.000		420.573,50	
1928.00.0.0.00	INDENIZAÇÕES, RESTITUIÇÕES E RESSARCIMENTOS - ESPECÍFICAS PA	0.000.000	420.573,50		
1928.01.0.0.00	INDENIZAÇÕES- ESPECÍFICAS PARA ESTADOS/DF/MUNICÍPIOS	0.000.000	310.817,00		
	INDENIZAÇÕES - ESPECÍFICAS PARA				

**PREFEITURA MUNICIPAL DE BREJÃO**

R MELQUIADES BERNARDES, S/N - CNPJ:10131076/0001-00

Anexo 0

Orçamento Programa - Exercício de 2019

Page ,

Receita Prevista**Lei: 904, Data: 09/11/2018**Documento Assinado Digitalmente por: ELISA BEITH BARROS DE S ANTA ANA
Acesse em: <https://eicelice.pe.gov.br/epp/validaDoc.seam> Código do documento: 1147d896-e9c1-4b1c-8c82-5db14376f0cd

Código	Especificação	F.R.	Desdobramento	SubCategoria Fonte	Categoria Econômica
1928.01.1.0.00	ESTADOS/DF/MUNICÍPIOS	0.000.000	310.817,00		
1928.01.1.1.00	INDENIZAÇÕES - ESPECÍFICAS PARA ESTADOS/DF/MUNICÍPIOS-PRINCI	0.01.00	310.817,00		
1928.03.0.0.00	RESSARCIMENTOS - ESPECÍFICAS PARA ESTADOS/DF/MUNICÍPIOS	0.000.000	109.756,50		
1928.03.1.0.00	RESSARCIMENTO - ESPECÍFICAS PARA ESTADOS/DF/MUNICÍPIOS	0.000.000	109.756,50		
1928.03.1.1.00	RESSARCIMENTO - ESPECÍFICAS PARA ESTADOS/DF/MUNICÍPIOS-PRINC	0.01.00	109.756,50		
1990.00.0.0.00	DEMAIS RECEITAS CORRENTES	0.000.000		148.785,00	
1990.99.0.0.00	OUTRAS RECEITAS	0.000.000	148.785,00		
1990.99.1.0.00	OUTRAS RECEITAS - PRIMÁRIAS	0.000.000	148.785,00		
1990.99.1.1.00	OUTRAS RECEITAS - PRIMÁRIAS-PRINCIPAL	0.000.000	74.235,00		
1990.99.1.1.00	OUTRAS RECEITAS - PRIMÁRIAS-PRINCIPAL	0.01.00	32.130,00		
1990.99.1.1.01	RECEITAS DE MATADOURO	0.01.00	2.121,00		
1990.99.1.1.02	RECEITAS DE MERCADOS DE FERIAS	0.01.00	2.121,00		
1990.99.1.1.03	RECEITAS DE CEMITERIOS	0.01.00	2.121,00		
1990.99.1.1.04	RECEITAS DE CURRAIS DE ANIMAIS	0.01.00	2.121,00		
1990.99.1.1.05	RECEITAS EVENTUAIS	0.01.00	2.121,00		
1990.99.1.1.06	OUTRAS RECEITAS DIVERSAS	0.01.00	63.630,00		
1990.99.1.2.00	OUTRAS RECEITAS - PRIMÁRIAS-MULTAS E JUROS DE MORA	0.01.00	21.210,00		
1990.99.1.3.00	OUTRAS RECEITAS - PRIMÁRIAS-DÍVIDA ATIVA	0.01.00	21.210,00		
2000.00.0.0.00	RECEITAS DE CAPITAL	0.000.000			1.740.522,90
2200.00.0.0.00	ALIAÇÃO DE BENS	0.000.000		185.587,50	
2210.00.0.0.00	ALIAÇÃO DE BENS MÓVEIS	0.000.000		159.075,00	
2213.00.0.0.00	ALIAÇÃO DE BENS MÓVEIS E SEMOVENTES	0.000.000	63.630,00		
2213.00.1.0.00	ALIAÇÃO DE BENS MÓVEIS E SEMOVENTES	0.000.000	63.630,00		
2213.00.1.1.00	ALIAÇÃO DE BENS MÓVEIS E SEMOVENTES-PRINCIPAL	0.01.00	63.630,00		
2218.00.0.0.00	ALIAÇÃO DE BENS MÓVEIS ESPECÍFICA PARA ESTADOS, DISTRITO F	0.000.000	95.445,00		
2218.01.0.0.00	ALIAÇÃO DE TÍTULOS MOBILIÁRIOS	0.000.000	95.445,00		
2218.01.1.0.00	ALIAÇÃO DE INVESTIMENTOS TEMPORÁRIOS	0.000.000	95.445,00		
2218.01.1.1.00	ALIAÇÃO DE INVESTIMENTOS TEMPORÁRIOS-PRINCIPAL	0.01.00	95.445,00		
2220.00.0.0.00	ALIAÇÃO DE BENS IMÓVEIS	0.000.000		26.512,50	
2220.00.0.0.00	ALIAÇÃO DE BENS IMÓVEIS	0.000.000	26.512,50		
2220.00.1.0.00	ALIAÇÃO DE BENS IMÓVEIS	0.000.000	26.512,50		
2220.00.1.1.00	ALIAÇÃO DE BENS IMÓVEIS-PRINCIPAL	0.01.00	26.512,50		
2400.00.0.0.00	TRANSFERÊNCIAS DE CAPITAL	0.000.000		1.554.934,50	
2410.00.0.0.00	TRANSFERÊNCIAS DA UNIÃO E DE SUAS ENTIDADES	0.000.000		1.049.937,00	
2418.00.0.0.00	TRANSFERÊNCIAS DA UNIÃO - ESPECÍFICAS DE ESTADOS, DF E MUNIC	0.000.000	1.049.937,00		
2418.03.0.0.00	TRANSFERÊNCIA DE RECURSOS DO SISTEMA ÚNICO DE SAÚDE - SUS -	0.000.000	117.810,00		
2418.03.1.0.00	TRANSFERÊNCIA DE RECURSOS DO SUS - ATENÇÃO BÁSICA	0.000.000	117.810,00		
2418.03.1.1.00	TRANSFERÊNCIA DE RECURSOS DO SUS - ATENÇÃO BÁSICA-PRINCIPAL	0.01.00	117.810,00		
2418.05.0.0.00	TRANSFERÊNCIAS DE RECURSOS DESTINADOS A PROGRAMAS DE EDUCAÇÃO	0.000.000	212.100,00		

**PREFEITURA MUNICIPAL DE BREJÃO**

R MELQUIADES BERNARDES, S/N - CNPJ:10131076/0001-00

Anexo 0

Orçamento Programa - Exercício de 2019

Page 0

Receita Prevista

Lei: 904, Data: 09/11/2018

Documento Assinado Digitalmente por: ELISA BEZERRA DOS SANTOS DE SA NETO
Acesse em: <https://eicelice.pe.gov.br/epp/validadoc.seam> Código do documento: 1147d896-e9c1-4b1c-8c82-c0b14376f0cd

Código	Especificação	F.R.	Desdobramento	SubCategoria Fonte	Categoria Econômica
2418.05.1.0.00	TRANSFERÊNCIAS DE RECURSOS DESTINADOS A PROGRAMAS DE EDUCAÇÃO	0.000.000	212.100,00		
2418.05.1.1.00	TRANSFERÊNCIAS DE RECURSOS DESTINADOS A PROGRAMAS DE EDUCAÇÃO	0.01.00	212.100,00		
2418.10.0.0.00	TRANSFERÊNCIA DE CONVÊNIO DA UNIÃO E DE SUAS ENTIDADES	0.000.000	720.027,00		
2418.10.1.0.00	TRANSFERÊNCIAS DE CONVÊNIO DA UNIÃO PARA O SISTEMA ÚNICO DE	0.000.000	535.500,00		
2418.10.1.1.00	TRANSFERÊNCIAS DE CONVÊNIO DA UNIÃO PARA O SISTEMA ÚNICO DE	0.01.00	535.500,00		
2418.10.2.0.00	TRANSFERÊNCIAS DE CONVÊNIO DA UNIÃO DESTINADAS A PROGRAMAS D	0.000.000	116.655,00		
2418.10.2.1.00	TRANSFERÊNCIAS DE CONVÊNIO DA UNIÃO DESTINADAS A PROGRAMAS D	0.01.00	116.655,00		
2418.10.9.0.00	OUTRAS TRANSFERÊNCIAS DE CONVÊNIO DA UNIÃO	0.000.000	67.872,00		
2418.10.9.1.00	OUTRAS TRANSFERÊNCIAS DE CONVÊNIO DA UNIÃO-PRINCIPAL	0.01.00	67.872,00		
2420.00.0.0.00	TRANSFERÊNCIAS DOS ESTADOS E DO DISTRITO FEDERAL E DE SUAS E	0.000.000		504.997,50	
2428.00.0.0.00	TRANSFERÊNCIAS DOS ESTADOS, DISTRITO FEDERAL, E DE SUAS ENTI	0.000.000	504.997,50		
2428.05.0.0.00	TRANSFERÊNCIAS DE RECURSOS DESTINADOS A PROGRAMAS DE EDUCAÇÃO	0.000.000	5.302,50		
2428.05.1.0.00	TRANSFERÊNCIAS DE RECURSOS DESTINADOS A PROGRAMAS DE EDUCAÇÃO	0.000.000	5.302,50		
2428.05.1.1.00	TRANSFERÊNCIAS DE RECURSOS DESTINADOS A PROGRAMAS DE EDUCAÇÃO	0.01.00	5.302,50		
2428.10.0.0.00	TRANSFERÊNCIAS DE CONVÊNIO DOS ESTADOS E DO DISTRITO FEDERA	0.000.000	340.620,00		
2428.10.1.0.00	TRANSFERÊNCIAS DE CONVÊNIO DOS ESTADOS PARA O SISTEMA ÚNICO	0.000.000	128.520,00		
2428.10.1.1.00	TRANSFERÊNCIAS DE CONVÊNIO DOS ESTADOS PARA O SISTEMA ÚNICO	0.01.00	128.520,00		
2428.10.5.0.00	TRANSFERÊNCIAS DE CONVÊNIO DOS ESTADOS DESTINADAS A PROGRAM	0.000.000	212.100,00		
2428.10.5.1.00	TRANSFERÊNCIAS DE CONVÊNIO DOS ESTADOS DESTINADAS A PROGRAM	0.01.00	212.100,00		
2428.99.0.0.00	OUTRAS TRANSFERÊNCIAS DOS ESTADOS	0.000.000	159.075,00		
2428.99.1.0.00	OUTRAS TRANSFERÊNCIAS DOS ESTADOS	0.000.000	159.075,00		
2428.99.1.1.00	OUTRAS TRANSFERÊNCIAS DOS ESTADOS-PRINCIPAL	0.01.00	159.075,00		
9000.00.0.0.00	(R) DEDUÇÕES DA RECEITA	0.000.000			-2.182.084,80
9500.00.0.0.00	(R) DEDUÇÕES DO FUNDEB	0.000.000		-2.182.084,80	
9510.00.0.0.00	(R) DEDUÇÕES DO FUNDEB	0.000.000	-2.182.084,80		
9510.00.0.0.00	(R) DEDUÇÕES DO FUNDEB	0.000.000	-2.182.084,80		
9510.00.0.0.00	(R) DEDUÇÕES DO FUNDEB	0.000.000		-2.182.084,80	
9510.00.0.0.01	DEDUÇÃO DO FUNDEB- FPM	0.01.00	-1.484.700,00		
9510.00.0.0.02	DEDUÇÃO DO FUNDEB-ITR	0.01.00	-3.181,50		
9510.00.0.0.03	DEDUÇÃO DO FUNDEB- ICMS DESON LC 87/96	0.01.00	-1.696,80		
9510.00.0.0.04	DEDUÇÃO DO FUNDEB-ICMS ESTADO	0.01.00	-636.300,00		
9510.00.0.0.05	DEDUÇÃO DO FUNDEB -IPVA ESTADO	0.01.00	-53.025,00		
9510.00.0.0.06	DEDUÇÃO DO FUNDEB - IPI ESTADO	0.01.00	-3.181,50		
Total das Receitas (exceto Intra-Orçamentárias)					35.900.000,00

Total Geral das Receitas	35.900.000,00
---------------------------------	----------------------



Documento Assinado Digitalmente por: ELISABETH BARROS DE SANTANA
Acesse em: <https://eicelice.fpf.gov.br/epp/validaDoc.seam> Código do documento: 1147d896-e9c1-4b1c-8c82-c0b14376f0cd

Código	Especificação	F.R.	Desdobramento	SubCategoria Fonte	Categoria Econômica
--------	---------------	------	---------------	-----------------------	------------------------

EDER MARCONE VIEIRA
CONTADOR
042.014.874-40

ELISABETH BARROS DE SANTANA
PREFEITA
054.926.744-12

JOSE CADENGUE LIRA NETO
TESOUREIRO
103.218.494-93

**PREFEITURA MUNICIPAL DE BREJÃO**

R MELQUIADES BERNARDES, S/N - CNPJ:10131076/0001-00

Orçamento Programa - Exercício de 2019

Anexo 02

Page 1

Lei: 904, Data: 09/11/2018

Documento Assinado Digitalmente por: ELISABETH BARROS DE SANTANA
Acesse em: <https://epec.leg.br/epi/validarDoc.seam> Código do documento: 11474896-e9c1-4b1c-8c82-c0b14376f0cd

PODER ORGÃO						
01 PODER LEGISLATIVO 11 CAMARA MUNICIPAL						
Código	Especificação	F.R.	Elemento	Modalidade	Grupo	Categoria Econômica
3.0.00.00	DESPESAS CORRENTES	0.000.000				939.750,00
3.1.00.00	PESSOAL E ENCARGOS SOCIAIS	0.000.000			651.525,00	
3.1.90.00	APLICAÇÕES DIRETAS	0.000.000		630.525,00		
3.1.90.11	VENCIMENTOS E VANTAGENS FIXAS - PESSOAL CIVIL	0.01.00	556.500,00			
3.1.90.13	OBRIGAÇÕES PATRONAIS	0.01.54	73.500,00			
3.1.90.16	OUTRAS DESPESAS VARIÁVEIS - PESSOAL CIVIL	0.01.00	525,00			
3.1.91.00	APLICAÇÕES DIRETAS- INTRA-ORÇAMENTÁRIAS	0.000.000		21.000,00		
3.1.91.13	OBRIGAÇÕES PATRONAIS	0.01.69	21.000,00			
3.2.00.00	JUROS E ENCARGOS DA DÍVIDA	0.000.000			1.050,00	
3.2.90.00	APLICAÇÕES DIRETAS	0.000.000		1.050,00		
3.2.90.91	SENTENÇAS JUDICIAIS	0.01.00	1.050,00			
3.3.00.00	OUTRAS DESPESAS CORRENTES	0.000.000			287.175,00	
3.3.90.00	APLICAÇÕES DIRETAS	0.000.000		287.175,00		
3.3.90.14	DIÁRIAS - CIVIL	0.01.00	10.500,00			
3.3.90.30	MATERIAL DE CONSUMO	0.01.00	29.400,00			
3.3.90.33	PASSAGENS E DESPESAS COM LOCOMOÇÃO	0.01.00	525,00			
3.3.90.35	SERVIÇOS DE CONSULTORIA	0.01.00	105.000,00			
3.3.90.36	OUTROS SERVIÇOS DE TERCEIROS - PESSOA FÍSICA	0.01.00	40.950,00			
3.3.90.39	OUTROS SERVIÇOS DE TERCEIROS - PESSOA JURÍDICA	0.01.00	99.750,00			
3.3.90.92	DESPESAS DE EXERCÍCIOS ANTERIORES	0.01.00	525,00			
3.3.90.93	INDENIZAÇÕES E RESTITUIÇÕES	0.01.00	525,00			
4.0.00.00	DESPESAS DE CAPITAL	0.000.000				21.000,00
4.4.00.00	INVESTIMENTOS	0.000.000			13.650,00	
4.4.90.00	APLICAÇÕES DIRETAS	0.000.000		13.650,00		
4.4.90.51	OBRAS E INSTALAÇÕES	0.01.00	5.250,00			
4.4.90.52	EQUIPAMENTOS E MATERIAL PERMANENTE	0.01.00	8.400,00			
4.6.00.00	AMORTIZAÇÃO DA DÍVIDA	0.000.000			7.350,00	
4.6.90.00	APLICAÇÕES DIRETAS	0.000.000		7.350,00		
4.6.90.71	PRINCIPAL DA DÍVIDA CONTRATUAL RESGATADA	0.01.00	5.250,00			
4.6.90.91	SENTENÇAS JUDICIAIS	0.01.00	2.100,00			
TOTAL						960.750,00

**PREFEITURA MUNICIPAL DE BREJÃO**

R MELQUIADES BERNARDES, S/N - CNPJ:10131076/0001-00

Orçamento Programa - Exercício de 2019

Anexo 02

Page 2

Lei: 904, Data: 09/11/2018

Documento Assinado Digitalmente por: ELISABETH BARROS DE SANTANA
Acesse em: <https://epec.ebrejo.br/ep/validarDoc.seam> Código do documento: 1147d896-e9c1-4b1c-8c82-c0b14376f009

PODER		02 PODER EXECUTIVO				
ORGÃO		02 FUPREB - FUNDO DE PREVIDENCIA DO MUNICIPIO DE BREJAO				
Código	Especificação	F.R.	Elemento	Modalidade	Grupo	Categoria Econômica
3.0.00.00	DESPESAS CORRENTES	0.000.000				2.800.350,00
3.1.00.00	PESSOAL E ENCARGOS SOCIAIS	0.000.000			2.480.100,00	
3.1.90.00	APLICAÇÕES DIRETAS	0.000.000		2.480.100,00		
3.1.90.01	APOSENTADORIAS, RESERVA REMUNERADA E REFORMAS	0.04.00	1.995.000,00			
3.1.90.03	PENSÕES	0.04.00	367.500,00			
3.1.90.04	CONTRATAÇÃO POR TEMPO DETERMINADO	0.04.00	10.500,00			
3.1.90.05	OUTROS BENEFÍCIOS PREVIDENCIÁRIOS	0.04.69	10.500,00			
3.1.90.11	VENCIMENTOS E VANTAGENS FIXAS - PESSOAL CIVIL	0.04.00	68.250,00			
3.1.90.13	OBRIGAÇÕES PATRONAIS	0.04.54	10.500,00			
3.1.90.92	DESPESAS DE EXERCÍCIOS ANTERIORES	0.04.00	17.850,00			
3.3.00.00	OUTRAS DESPESAS CORRENTES	0.000.000			320.250,00	
3.3.90.00	APLICAÇÕES DIRETAS	0.000.000		320.250,00		
3.3.90.14	DIÁRIAS - CIVIL	0.04.00	10.500,00			
3.3.90.30	MATERIAL DE CONSUMO	0.04.00	10.500,00			
3.3.90.33	PASSAGENS E DESPESAS COM LOCOMOÇÃO	0.04.00	10.500,00			
3.3.90.35	SERVIÇOS DE CONSULTORIA	0.04.00	21.000,00			
3.3.90.36	OUTROS SERVIÇOS DE TERCEIROS - PESSOA FÍSICA	0.04.00	52.500,00			
3.3.90.39	OUTROS SERVIÇOS DE TERCEIROS - PESSOA JURÍDICA	0.04.00	210.000,00			
3.3.90.92	DESPESAS DE EXERCÍCIOS ANTERIORES	0.04.00	5.250,00			
4.0.00.00	DESPESAS DE CAPITAL	0.000.000				52.500,00
4.4.00.00	INVESTIMENTOS	0.000.000			52.500,00	
4.4.90.00	APLICAÇÕES DIRETAS	0.000.000		52.500,00		
4.4.90.51	OBRAS E INSTALAÇÕES	0.04.00	21.000,00			
4.4.90.52	EQUIPAMENTOS E MATERIAL PERMANENTE	0.04.00	10.500,00			
4.4.90.61	AQUISIÇÃO DE IMÓVEIS	0.04.00	21.000,00			
TOTAL						2.852.850,00

**PREFEITURA MUNICIPAL DE BREJÃO**

R MELQUIADES BERNARDES, S/N - CNPJ:10131076/0001-00

Orçamento Programa - Exercício de 2019

Anexo 02

Page 3

Lei: 904, Data: 09/11/2018

Documento Assinado Digitalmente por: ELISABETH BARROS DE SANTANA
Acesse em: <https://epec.ebrejo.ba.gov.br/epi/validarDoc.seam> Código do documento: 1147d896-e9c1-4b1c-8c82-c0b14376f0cd

PODER						
ORGÃO						
Código	Especificação	F.R.	Elemento	Modalidade	Grupo	Categoria Econômica
02	PODER EXECUTIVO					
03	FMS - FUNDO MUNICIPAL DE SAUDE DE BREJAO					
3.0.00.00	DESPESAS CORRENTES	0.000.000				6.756.750,00
3.1.00.00	PESSOAL E ENCARGOS SOCIAIS	0.000.000			3.725.400,00	
3.1.90.00	APLICAÇÕES DIRETAS	0.000.000		3.410.400,00		
3.1.90.04	CONTRATAÇÃO POR TEMPO DETERMINADO	0.05.81	1.548.750,00			
3.1.90.11	VENCIMENTOS E VANTAGENS FIXAS - PESSOAL CIVIL	0.05.81	1.534.050,00			
3.1.90.13	OBRIGAÇÕES PATRONAIS	0.05.54	315.000,00			
3.1.90.16	OUTRAS DESPESAS VARIÁVEIS - PESSOAL CIVIL	0.05.81	1.050,00			
3.1.90.92	DESPESAS DE EXERCÍCIOS ANTERIORES	0.05.81	10.500,00			
3.1.90.96	RESSARCIMENTO DE DESPESAS DE PESSOAL REQUISITADO	0.05.81	1.050,00			
3.1.91.00	APLICAÇÕES DIRETAS- INTRA-ORÇAMENTÁRIAS	0.000.000		315.000,00		
3.1.91.13	OBRIGAÇÕES PATRONAIS	0.05.69	315.000,00			
3.3.00.00	OUTRAS DESPESAS CORRENTES	0.000.000			3.031.350,00	
3.3.90.00	APLICAÇÕES DIRETAS	0.000.000		3.031.350,00		
3.3.90.14	DIÁRIAS - CIVIL	0.01.00	1.050,00			
3.3.90.14	DIÁRIAS - CIVIL	0.05.81	42.000,00			
3.3.90.30	MATERIAL DE CONSUMO	0.01.00	1.050,00			
3.3.90.30	MATERIAL DE CONSUMO	0.02.81	37.800,00			
3.3.90.30	MATERIAL DE CONSUMO	0.05.81	1.286.250,00			
3.3.90.30	MATERIAL DE CONSUMO	0.06.00	10.500,00			
3.3.90.32	MATERIAL, BEM OU SERVIÇO PARA DISTRIBUIÇÃO GRATUITA	0.01.00	29.400,00			
3.3.90.32	MATERIAL, BEM OU SERVIÇO PARA DISTRIBUIÇÃO GRATUITA	0.05.81	63.000,00			
3.3.90.35	SERVIÇOS DE CONSULTORIA	0.05.81	52.500,00			
3.3.90.36	OUTROS SERVIÇOS DE TERCEIROS - PESSOA FÍSICA	0.01.00	1.050,00			
3.3.90.36	OUTROS SERVIÇOS DE TERCEIROS - PESSOA FÍSICA	0.02.81	21.000,00			
3.3.90.36	OUTROS SERVIÇOS DE TERCEIROS - PESSOA FÍSICA	0.05.81	445.200,00			
3.3.90.37	LOCAÇÃO DE MÃO-DE-OBRA	0.05.81	1.050,00			
3.3.90.39	OUTROS SERVIÇOS DE TERCEIROS - PESSOA JURÍDICA	0.01.00	1.050,00			
3.3.90.39	OUTROS SERVIÇOS DE TERCEIROS - PESSOA JURÍDICA	0.02.81	10.500,00			
3.3.90.39	OUTROS SERVIÇOS DE TERCEIROS - PESSOA JURÍDICA	0.05.81	899.850,00			
3.3.90.39	OUTROS SERVIÇOS DE TERCEIROS - PESSOA JURÍDICA	0.06.00	5.250,00			
3.3.90.47	OBRIGAÇÕES TRIBUTÁRIAS E CONTRIBUTIVAS	0.01.00	1.050,00			
3.3.90.48	OUTROS AUXÍLIOS FINANCEIROS A PESSOA FÍSICA	0.04.00	105.000,00			
3.3.90.48	OUTROS AUXÍLIOS FINANCEIROS A PESSOA FÍSICA	0.05.81	5.250,00			
3.3.90.91	SENTENÇAS JUDICIAIS	0.06.00	1.050,00			
3.3.90.92	DESPESAS DE EXERCÍCIOS ANTERIORES	0.05.81	8.400,00			
3.3.90.93	INDENIZAÇÕES E RESTITUIÇÕES	0.06.00	2.100,00			
4.0.00.00	DESPESAS DE CAPITAL	0.000.000				1.609.650,00
4.4.00.00	INVESTIMENTOS	0.000.000			1.609.650,00	

**PREFEITURA MUNICIPAL DE BREJÃO**

R MELQUIADES BERNARDES, S/N - CNPJ:10131076/0001-00

Orçamento Programa - Exercício de 2019

Anexo 02

Page 4

Lei: 904, Data: 09/11/2018

Documento Assinado Digitalmente por: ELISABETH BARROS DE SANTANA
Acesse em: https://cetes.ces.gov.br/epp/validarDoc.seam?codigo_documento:1147d896-e9c1-4b1c-8c82-c0b14376f0ed**NATUREZA DA DESPESA POR ORGÃO**

Código	Especificação	F.R.	Elemento	Modalidade	Grupo	Categoria Econômica
PODER	02 PODER EXECUTIVO					
ORGÃO	03 FMS - FUNDO MUNICIPAL DE SAUDE DE BREJAO					
4.4.90.00	APLICAÇÕES DIRETAS	0.000.000		1.609.650,00		
4.4.90.51	OBRAS E INSTALAÇÕES	0.05.81	824.250,00			
4.4.90.52	EQUIPAMENTOS E MATERIAL PERMANENTE	0.05.81	769.650,00			
4.4.90.61	AQUISIÇÃO DE IMÓVEIS	0.05.81	15.750,00			
TOTAL						8.366.400,00

**PREFEITURA MUNICIPAL DE BREJÃO**

R MELQUIADES BERNARDES, S/N - CNPJ:10131076/0001-00

Orçamento Programa - Exercício de 2019

Anexo 02

Page 5

Lei: 904, Data: 09/11/2018

Documento Assinado Digitalmente por: ELISABETH BARROS DE SANTANA
Acesse em: <https://epec.pib.gov.br/epp/validarDoc.seam> Código do documento: 1147d896-e9c1-4b1c-8c82-c0b14376f0cd

PODER						
ORGÃO						
Código	Especificação	F.R.	Elemento	Modalidade	Grupo	Categoria Econômica
02	PODER EXECUTIVO					
04	FMAS - FUNDO MUNICIPAL DE ASSISTENCIA SOCIAL DE BREJAO					
3.0.00.00	DESPESAS CORRENTES	0.000.000				2.583.550,00
3.1.00.00	PESSOAL E ENCARGOS SOCIAIS	0.000.000			1.138.400,00	
3.1.90.00	APLICAÇÕES DIRETAS	0.000.000		1.106.900,00		
3.1.90.04	CONTRATAÇÃO POR TEMPO DETERMINADO	0.04.00	189.000,00			
3.1.90.04	CONTRATAÇÃO POR TEMPO DETERMINADO	0.05.81	488.600,00			
3.1.90.11	VENCIMENTOS E VANTAGENS FIXAS - PESSOAL CIVIL	0.04.00	147.000,00			
3.1.90.11	VENCIMENTOS E VANTAGENS FIXAS - PESSOAL CIVIL	0.05.81	123.750,00			
3.1.90.13	OBRIGAÇÕES PATRONAIS	0.04.54	157.500,00			
3.1.90.92	DESPESAS DE EXERCÍCIOS ANTERIORES	0.04.00	1.050,00			
3.1.91.00	APLICAÇÕES DIRETAS- INTRA-ORÇAMENTÁRIAS	0.000.000		31.500,00		
3.1.91.13	OBRIGAÇÕES PATRONAIS	0.04.69	31.500,00			
3.3.00.00	OUTRAS DESPESAS CORRENTES	0.000.000			1.445.150,00	
3.3.50.00	TRANSFERÊNCIAS A INSTITUIÇÕES PRIVADAS SEM FINS LUCR	0.000.000		4.200,00		
3.3.50.43	SUBVENÇÕES SOCIAIS	0.04.00	4.200,00			
3.3.90.00	APLICAÇÕES DIRETAS	0.000.000		1.440.950,00		
3.3.90.14	DIÁRIAS - CIVIL	0.04.00	27.300,00			
3.3.90.14	DIÁRIAS - CIVIL	0.05.81	34.450,00			
3.3.90.30	MATERIAL DE CONSUMO	0.04.00	183.750,00			
3.3.90.30	MATERIAL DE CONSUMO	0.05.81	79.350,00			
3.3.90.32	MATERIAL, BEM OU SERVIÇO PARA DISTRIBUIÇÃO GRATUIT.	0.04.00	346.500,00			
3.3.90.33	PASSAGENS E DESPESAS COM LOCOMOÇÃO	0.04.00	5.250,00			
3.3.90.35	SERVIÇOS DE CONSULTORIA	0.04.00	52.500,00			
3.3.90.36	OUTROS SERVIÇOS DE TERCEIROS - PESSOA FÍSICA	0.04.00	57.750,00			
3.3.90.36	OUTROS SERVIÇOS DE TERCEIROS - PESSOA FÍSICA	0.05.81	98.000,00			
3.3.90.39	OUTROS SERVIÇOS DE TERCEIROS - PESSOA JURÍDICA	0.04.00	330.750,00			
3.3.90.39	OUTROS SERVIÇOS DE TERCEIROS - PESSOA JURÍDICA	0.05.81	176.000,00			
3.3.90.47	OBRIGAÇÕES TRIBUTÁRIAS E CONTRIBUTIVAS	0.04.00	1.050,00			
3.3.90.48	OUTROS AUXÍLIOS FINANCEIROS A PESSOA FÍSICA	0.04.00	5.250,00			
3.3.90.48	OUTROS AUXÍLIOS FINANCEIROS A PESSOA FÍSICA	0.05.81	7.350,00			
3.3.90.91	SENTENÇAS JUDICIAIS	0.04.00	6.300,00			
3.3.90.92	DESPESAS DE EXERCÍCIOS ANTERIORES	0.04.00	5.250,00			
3.3.90.92	DESPESAS DE EXERCÍCIOS ANTERIORES	0.05.81	18.900,00			
3.3.90.93	INDENIZAÇÕES E RESTITUIÇÕES	0.04.00	5.250,00			
4.0.00.00	DESPESAS DE CAPITAL	0.000.000				57.550,00
4.4.00.00	INVESTIMENTOS	0.000.000			56.500,00	
4.4.90.00	APLICAÇÕES DIRETAS	0.000.000		56.500,00		
4.4.90.51	OBRAS E INSTALAÇÕES	0.05.81	10.500,00			
4.4.90.52	EQUIPAMENTOS E MATERIAL PERMANENTE	0.04.00	5.250,00			

**PREFEITURA MUNICIPAL DE BREJÃO**

R MELQUIADES BERNARDES, S/N - CNPJ:10131076/0001-00

Orçamento Programa - Exercício de 2019

Anexo 02

Page 6

Lei: 904, Data: 09/11/2018

**NATUREZA DA DESPESA POR ORGÃO**

Código	Especificação	F.R.	Elemento	Modalidade	Grupo	Categoria Econômica
PODER	02 PODER EXECUTIVO					
ORGÃO	04 FMAS - FUNDO MUNICIPAL DE ASSISTENCIA SOCIAL DE BREJAO					
4.4.90.52	EQUIPAMENTOS E MATERIAL PERMANENTE	0.04.81	10.500,00			
4.4.90.52	EQUIPAMENTOS E MATERIAL PERMANENTE	0.05.81	30.250,00			
4.6.00.00	AMORTIZAÇÃO DA DÍVIDA	0.000.000			1.050,00	
4.6.90.00	APLICAÇÕES DIRETAS	0.000.000		1.050,00		
4.6.90.71	PRINCIPAL DA DÍVIDA CONTRATUAL RESGATADA	0.04.00	1.050,00			
TOTAL						2.641.100,00

Documento Assinado Digitalmente por: ELISABETH BARRIOS DE SANTANA
 Acesse em: <https://cfece.leg.br/gov.br/epp/validaDoc.seam?CodigoDoc=11474896-e9c1-4b1c-8c82-c0b14376f0ed>

**PREFEITURA MUNICIPAL DE BREJÃO**

R MELQUIADES BERNARDES, S/N - CNPJ:10131076/0001-00

Orçamento Programa - Exercício de 2019

Anexo 02

Page 7

Lei: 904, Data: 09/11/2018

Documento Assinado Digitalmente por: ELISABETH BARROS DE SANTANA
Acesse em: <https://epec.ebrejo.br/ep/validarDoc.seam> Código do documento: 11478396-e9c1-4b1c-8c82-c0b14376f0ed

Código	Especificação	F.R.	Elemento	Modalidade	Grupo	Categoria Econômica
PODER	02 PODER EXECUTIVO					
ORGÃO	07 FMDCA - FUNDO MUN. DIREITO CRIANCA E ADOLESCENTE DE BREJAO					
3.0.00.00	DESPESAS CORRENTES	0.000.000				277.400,00
3.1.00.00	PESSOAL E ENCARGOS SOCIAIS	0.000.000			11.750,00	
3.1.90.00	APLICAÇÕES DIRETAS	0.000.000		11.750,00		
3.1.90.11	VENCIMENTOS E VANTAGENS FIXAS - PESSOAL CIVIL	0.05.00	11.750,00			
3.3.00.00	OUTRAS DESPESAS CORRENTES	0.000.000			265.650,00	
3.3.90.00	APLICAÇÕES DIRETAS	0.000.000		265.650,00		
3.3.90.30	MATERIAL DE CONSUMO	0.05.00	42.000,00			
3.3.90.32	MATERIAL, BEM OU SERVIÇO PARA DISTRIBUIÇÃO GRATUIT.	0.05.00	110.250,00			
3.3.90.36	OUTROS SERVIÇOS DE TERCEIROS - PESSOA FÍSICA	0.05.00	26.250,00			
3.3.90.39	OUTROS SERVIÇOS DE TERCEIROS - PESSOA JURÍDICA	0.05.00	84.000,00			
3.3.90.48	OUTROS AUXÍLIOS FINANCEIROS A PESSOA FÍSICA	0.05.00	3.150,00			
TOTAL						277.400,00

**PREFEITURA MUNICIPAL DE BREJÃO**

R MELQUIADES BERNARDES, S/N - CNPJ:10131076/0001-00

Orçamento Programa - Exercício de 2019

Anexo 02

Page 8

Lei: 904, Data: 09/11/2018

Documento Assinado Digitalmente por: ELISABETH BARROS DE SANTANA
Acesse em: <https://epec.leg.br/ep/validarDoc.seam> Código do documento: 1147d896-e914b1c-8c82-c0b-94376f0cd

PODER		02 PODER EXECUTIVO				
ORGÃO		20 GABINETE DO PREFEITO				
Código	Especificação	F.R.	Elemento	Modalidade	Grupo	Categoria Econômica
3.0.00.00	DESPESAS CORRENTES	0.000.000				698.250,00
3.1.00.00	PESSOAL E ENCARGOS SOCIAIS	0.000.000			468.300,00	
3.1.90.00	APLICAÇÕES DIRETAS	0.000.000		468.300,00		
3.1.90.04	CONTRATAÇÃO POR TEMPO DETERMINADO	0.01.00	330.750,00			
3.1.90.11	VENCIMENTOS E VANTAGENS FIXAS - PESSOAL CIVIL	0.01.00	137.550,00			
3.3.00.00	OUTRAS DESPESAS CORRENTES	0.000.000			229.950,00	
3.3.90.00	APLICAÇÕES DIRETAS	0.000.000		229.950,00		
3.3.90.14	DIÁRIAS - CIVIL	0.01.00	27.300,00			
3.3.90.30	MATERIAL DE CONSUMO	0.01.00	33.600,00			
3.3.90.33	PASSAGENS E DESPESAS COM LOCOMOÇÃO	0.01.00	10.500,00			
3.3.90.35	SERVIÇOS DE CONSULTORIA	0.01.00	26.250,00			
3.3.90.36	OUTROS SERVIÇOS DE TERCEIROS - PESSOA FÍSICA	0.01.00	14.700,00			
3.3.90.39	OUTROS SERVIÇOS DE TERCEIROS - PESSOA JURÍDICA	0.01.00	117.600,00			
4.0.00.00	DESPESAS DE CAPITAL	0.000.000				2.100,00
4.4.00.00	INVESTIMENTOS	0.000.000			2.100,00	
4.4.90.00	APLICAÇÕES DIRETAS	0.000.000		2.100,00		
4.4.90.52	EQUIPAMENTOS E MATERIAL PERMANENTE	0.01.00	2.100,00			
9.0.00.00	RESERVA DE CONTINGÊNCIA	0.000.000				630.000,00
9.9.00.00	RESERVA DE CONTINGÊNCIA	0.000.000			630.000,00	
9.9.99.00	A DEFINIR	0.000.000		630.000,00		
9.9.99.99	A CLASSIFICAR	0.01.00	630.000,00			
TOTAL						1.330.350,00

**PREFEITURA MUNICIPAL DE BREJÃO**

R MELQUIADES BERNARDES, S/N - CNPJ:10131076/0001-00

Orçamento Programa - Exercício de 2019

Anexo 02

Page 9

Lei: 904, Data: 09/11/2018

Documento Assinado Digitalmente por: ELISABETH BARROS DE SANTANA
Acesse em: <https://epec.leg.br/ep/validaDoc.seam> Código do documento: 1147d896-e9c1-4b1c-8c82-c0b14376f0cd

PODER						
ORGÃO						
Código	Especificação	F.R.	Elemento	Modalidade	Grupo	Categoria Econômica
02	PODER EXECUTIVO					
22	SECRETARIA DE ADMINISTRACAO					
3.0.00.00	DESPESAS CORRENTES	0.000.000				1.643.200,00
3.1.00.00	PESSOAL E ENCARGOS SOCIAIS	0.000.000			1.065.750,00	
3.1.90.00	APLICAÇÕES DIRETAS	0.000.000		750.750,00		
3.1.90.04	CONTRATAÇÃO POR TEMPO DETERMINADO	0.01.00	117.600,00			
3.1.90.11	VENCIMENTOS E VANTAGENS FIXAS - PESSOAL CIVIL	0.01.00	315.000,00			
3.1.90.13	OBRIGAÇÕES PATRONAIS	0.01.54	315.000,00			
3.1.90.92	DESPESAS DE EXERCÍCIOS ANTERIORES	0.01.00	2.100,00			
3.1.90.96	RESSARCIMENTO DE DESPESAS DE PESSOAL REQUISITADO	0.01.00	1.050,00			
3.1.91.00	APLICAÇÕES DIRETAS- INTRA-ORÇAMENTÁRIAS	0.000.000		315.000,00		
3.1.91.13	OBRIGAÇÕES PATRONAIS	0.01.69	315.000,00			
3.3.00.00	OUTRAS DESPESAS CORRENTES	0.000.000			577.450,00	
3.3.50.00	TRANSFERÊNCIAS A INSTITUIÇÕES PRIVADAS SEM FINS LUCRO	0.000.000		2.100,00		
3.3.50.43	SUBVENÇÕES SOCIAIS	0.01.00	2.100,00			
3.3.90.00	APLICAÇÕES DIRETAS	0.000.000		575.350,00		
3.3.90.14	DIÁRIAS - CIVIL	0.01.00	12.600,00			
3.3.90.19	AUXÍLIO FARDAMENTO	0.01.00	2.100,00			
3.3.90.30	MATERIAL DE CONSUMO	0.01.00	110.250,00			
3.3.90.36	OUTROS SERVIÇOS DE TERCEIROS - PESSOA FÍSICA	0.01.00	54.600,00			
3.3.90.39	OUTROS SERVIÇOS DE TERCEIROS - PESSOA JURÍDICA	0.01.00	159.600,00			
3.3.90.41	CONTRIBUIÇÕES	0.01.00	22.000,00			
3.3.90.47	OBRIGAÇÕES TRIBUTÁRIAS E CONTRIBUTIVAS	0.01.00	210.000,00			
3.3.90.92	DESPESAS DE EXERCÍCIOS ANTERIORES	0.01.00	4.200,00			
4.0.00.00	DESPESAS DE CAPITAL	0.000.000				130.200,00
4.4.00.00	INVESTIMENTOS	0.000.000			130.200,00	
4.4.90.00	APLICAÇÕES DIRETAS	0.000.000		130.200,00		
4.4.90.51	OBRAS E INSTALAÇÕES	0.01.00	54.600,00			
4.4.90.52	EQUIPAMENTOS E MATERIAL PERMANENTE	0.01.00	75.600,00			
TOTAL						1.773.400,00

**PREFEITURA MUNICIPAL DE BREJÃO**

R MELQUIADES BERNARDES, S/N - CNPJ:10131076/0001-00

Orçamento Programa - Exercício de 2019

Anexo 02

Page 10

Lei: 904, Data: 09/11/2018

Documento Assinado Digitalmente por: ELISABETH BARROS DE SANTANA
Acesse em: <https://epec.ebrejao.br/epi/validarDoc.seam> Código do documento: 1147d896-e9c1-4b1c-8c82-c0b14376f0cd

PODER		02 PODER EXECUTIVO				
ORGÃO		23 SECRETARIA DE FINANÇAS				
Código	Especificação	F.R.	Elemento	Modalidade	Grupo	Categoria Econômica
3.0.00.00	DESPESAS CORRENTES	0.000.000				871.500,00
3.1.00.00	PESSOAL E ENCARGOS SOCIAIS	0.000.000			635.250,00	
3.1.90.00	APLICAÇÕES DIRETAS	0.000.000		635.250,00		
3.1.90.01	APOSENTADORIAS, RESERVA REMUNERADA E REFORMAS	0.01.00	367.500,00			
3.1.90.03	PENSÕES	0.01.00	15.750,00			
3.1.90.04	CONTRATAÇÃO POR TEMPO DETERMINADO	0.01.00	189.000,00			
3.1.90.11	VENCIMENTOS E VANTAGENS FIXAS - PESSOAL CIVIL	0.01.00	63.000,00			
3.2.00.00	JUROS E ENCARGOS DA DÍVIDA	0.000.000			4.200,00	
3.2.90.00	APLICAÇÕES DIRETAS	0.000.000		4.200,00		
3.2.90.21	JUROS SOBRE A DÍVIDA POR CONTRATO	0.01.00	2.100,00			
3.2.90.22	OUTROS ENCARGOS SOBRE A DÍVIDA POR CONTRATO	0.01.00	2.100,00			
3.3.00.00	OUTRAS DESPESAS CORRENTES	0.000.000			232.050,00	
3.3.90.00	APLICAÇÕES DIRETAS	0.000.000		232.050,00		
3.3.90.14	DIÁRIAS - CIVIL	0.01.00	5.250,00			
3.3.90.30	MATERIAL DE CONSUMO	0.01.00	15.750,00			
3.3.90.36	OUTROS SERVIÇOS DE TERCEIROS - PESSOA FÍSICA	0.01.00	42.000,00			
3.3.90.39	OUTROS SERVIÇOS DE TERCEIROS - PESSOA JURÍDICA	0.01.00	84.000,00			
3.3.90.91	SENTENÇAS JUDICIAIS	0.01.00	14.700,00			
3.3.90.92	DESPESAS DE EXERCÍCIOS ANTERIORES	0.01.00	2.100,00			
3.3.90.93	INDENIZAÇÕES E RESTITUIÇÕES	0.01.00	68.250,00			
4.0.00.00	DESPESAS DE CAPITAL	0.000.000				446.250,00
4.6.00.00	AMORTIZAÇÃO DA DÍVIDA	0.000.000			446.250,00	
4.6.90.00	APLICAÇÕES DIRETAS	0.000.000		446.250,00		
4.6.90.71	PRINCIPAL DA DÍVIDA CONTRATUAL RESGATADA	0.01.00	446.250,00			
TOTAL						1.317.750,00

**PREFEITURA MUNICIPAL DE BREJÃO**

R MELQUIADES BERNARDES, S/N - CNPJ:10131076/0001-00

Orçamento Programa - Exercício de 2019

Anexo 02

Page 11

Lei: 904, Data: 09/11/2018

Documento Assinado Digitalmente por: ELISABETH BARROS DE SANTANA
Acesse em: <https://epec.ebrejo.org.br/epp/validarDoc.seam> Código do documento: 1147d896-e9c1-4b1c-8c82-c0b14376f0cd

PODER						
ORGÃO						
02 PODER EXECUTIVO						
24 SECRETARIA DE EDUCACAO						
Código	Especificação	F.R.	Elemento	Modalidade	Grupo	Categoria Econômica
3.0.00.00	DESPESAS CORRENTES	0.000.000				3.215.100.00
3.1.00.00	PESSOAL E ENCARGOS SOCIAIS	0.000.000			518.700,00	
3.1.90.00	APLICAÇÕES DIRETAS	0.000.000		466.200,00		
3.1.90.04	CONTRATAÇÃO POR TEMPO DETERMINADO	0.01.12	23.100,00			
3.1.90.04	CONTRATAÇÃO POR TEMPO DETERMINADO	0.05.81	63.000,00			
3.1.90.11	VENCIMENTOS E VANTAGENS FIXAS - PESSOAL CIVIL	0.01.12	306.600,00			
3.1.90.13	OBRIGAÇÕES PATRONAIS	0.01.54	73.500,00			
3.1.91.00	APLICAÇÕES DIRETAS- INTRA-ORÇAMENTÁRIAS	0.000.000		52.500,00		
3.1.91.13	OBRIGAÇÕES PATRONAIS	0.01.69	52.500,00			
3.3.00.00	OUTRAS DESPESAS CORRENTES	0.000.000			2.696.400,00	
3.3.90.00	APLICAÇÕES DIRETAS	0.000.000		2.696.400,00		
3.3.90.14	DIÁRIAS - CIVIL	0.01.12	10.500,00			
3.3.90.18	AUXÍLIO FINANCEIRO A ESTUDANTES	0.01.12	3.150,00			
3.3.90.18	AUXÍLIO FINANCEIRO A ESTUDANTES	0.05.12	1.050,00			
3.3.90.30	MATERIAL DE CONSUMO	0.01.12	579.600,00			
3.3.90.30	MATERIAL DE CONSUMO	0.02.81	73.500,00			
3.3.90.30	MATERIAL DE CONSUMO	0.05.12	11.550,00			
3.3.90.30	MATERIAL DE CONSUMO	0.05.81	506.100,00			
3.3.90.32	MATERIAL, BEM OU SERVIÇO PARA DISTRIBUIÇÃO GRATUIT.	0.05.12	105.000,00			
3.3.90.32	MATERIAL, BEM OU SERVIÇO PARA DISTRIBUIÇÃO GRATUIT.	0.05.81	26.250,00			
3.3.90.33	PASSAGENS E DESPESAS COM LOCOMOÇÃO	0.01.12	2.100,00			
3.3.90.35	SERVIÇOS DE CONSULTORIA	0.01.12	21.000,00			
3.3.90.36	OUTROS SERVIÇOS DE TERCEIROS - PESSOA FÍSICA	0.01.12	264.600,00			
3.3.90.36	OUTROS SERVIÇOS DE TERCEIROS - PESSOA FÍSICA	0.02.81	2.100,00			
3.3.90.36	OUTROS SERVIÇOS DE TERCEIROS - PESSOA FÍSICA	0.05.12	1.050,00			
3.3.90.36	OUTROS SERVIÇOS DE TERCEIROS - PESSOA FÍSICA	0.05.81	27.300,00			
3.3.90.39	OUTROS SERVIÇOS DE TERCEIROS - PESSOA JURÍDICA	0.01.12	600.600,00			
3.3.90.39	OUTROS SERVIÇOS DE TERCEIROS - PESSOA JURÍDICA	0.02.81	2.100,00			
3.3.90.39	OUTROS SERVIÇOS DE TERCEIROS - PESSOA JURÍDICA	0.05.12	1.050,00			
3.3.90.39	OUTROS SERVIÇOS DE TERCEIROS - PESSOA JURÍDICA	0.05.81	426.300,00			
3.3.90.92	DESPESAS DE EXERCÍCIOS ANTERIORES	0.01.12	31.500,00			
4.0.00.00	DESPESAS DE CAPITAL	0.000.000				707.700,00
4.4.00.00	INVESTIMENTOS	0.000.000			707.700,00	
4.4.90.00	APLICAÇÕES DIRETAS	0.000.000		707.700,00		
4.4.90.51	OBRAS E INSTALAÇÕES	0.05.12	367.500,00			
4.4.90.51	OBRAS E INSTALAÇÕES	0.05.81	315.000,00			
4.4.90.52	EQUIPAMENTOS E MATERIAL PERMANENTE	0.01.12	15.750,00			
4.4.90.52	EQUIPAMENTOS E MATERIAL PERMANENTE	0.02.81	2.100,00			



PREFEITURA MUNICIPAL DE BREJÃO

R MELQUIADES BERNARDES, S/N - CNPJ:10131076/0001-00

Orçamento Programa - Exercício de 2019

Anexo 02

Page 12

Lei: 904, Data: 09/11/2018



Documento Assinado Digitalmente por: ELISABETH BARROS DE SANTANA
Acesse em: <https://eic.brejo.gov.br/epp/validarDoc.seam> Código do documento: 1147d896-e9c1-4b1c-8c82-c0b14376f0ed

Código	Especificação	F.R.	Elemento	Modalidade	Grupo	Categoria Econômica
4.4.90.52	EQUIPAMENTOS E MATERIAL PERMANENTE	0.05.81	5.250,00			
4.4.90.61	AQUISIÇÃO DE IMÓVEIS	0.01.12	2.100,00			
TOTAL						3.922.800,00

**PREFEITURA MUNICIPAL DE BREJÃO**

R MELQUIADES BERNARDES, S/N - CNPJ:10131076/0001-00

Orçamento Programa - Exercício de 2019

Anexo 02

Page 13

Lei: 904, Data: 09/11/2018

Documento Assinado Digitalmente por: ELISABETH BARROS DE SANTANA
Acesse em: <https://epec.pec.br/ep/validarDoc.seam> Código do documento: 1147d896-e9c1-4b1c-8c82-c0b9-4376f0cd

PODER		02 PODER EXECUTIVO				
ORGÃO		25 FUNDEB				
Código	Especificação	F.R.	Elemento	Modalidade	Grupo	Categoria Econômica
3.0.00.00	DESPESAS CORRENTES	0.000.000				8.341.200,00
3.1.00.00	PESSOAL E ENCARGOS SOCIAIS	0.000.000			6.788.250,00	
3.1.90.00	APLICAÇÕES DIRETAS	0.000.000		5.969.250,00		
3.1.90.04	CONTRATAÇÃO POR TEMPO DETERMINADO	0.05.12	1.631.700,00			
3.1.90.11	VENCIMENTOS E VANTAGENS FIXAS - PESSOAL CIVIL	0.05.12	3.846.150,00			
3.1.90.13	OBRIGAÇÕES PATRONAIS	0.05.54	483.000,00			
3.1.90.16	OUTRAS DESPESAS VARIÁVEIS - PESSOAL CIVIL	0.05.12	4.200,00			
3.1.90.92	DESPESAS DE EXERCÍCIOS ANTERIORES	0.05.12	4.200,00			
3.1.91.00	APLICAÇÕES DIRETAS- INTRA-ORÇAMENTÁRIAS	0.000.000		819.000,00		
3.1.91.13	OBRIGAÇÕES PATRONAIS	0.05.69	819.000,00			
3.3.00.00	OUTRAS DESPESAS CORRENTES	0.000.000			1.552.950,00	
3.3.90.00	APLICAÇÕES DIRETAS	0.000.000		1.552.950,00		
3.3.90.14	DIÁRIAS - CIVIL	0.05.12	21.000,00			
3.3.90.30	MATERIAL DE CONSUMO	0.05.12	858.900,00			
3.3.90.36	OUTROS SERVIÇOS DE TERCEIROS - PESSOA FÍSICA	0.05.12	290.850,00			
3.3.90.39	OUTROS SERVIÇOS DE TERCEIROS - PESSOA JURÍDICA	0.05.12	374.850,00			
3.3.90.92	DESPESAS DE EXERCÍCIOS ANTERIORES	0.05.12	7.350,00			
4.0.00.00	DESPESAS DE CAPITAL	0.000.000				5.250,00
4.4.00.00	INVESTIMENTOS	0.000.000			5.250,00	
4.4.90.00	APLICAÇÕES DIRETAS	0.000.000		5.250,00		
4.4.90.52	EQUIPAMENTOS E MATERIAL PERMANENTE	0.05.12	5.250,00			
TOTAL						8.346.450,00

**PREFEITURA MUNICIPAL DE BREJÃO**

R MELQUIADES BERNARDES, S/N - CNPJ:10131076/0001-00

Orçamento Programa - Exercício de 2019

Anexo 02

Page 14

Lei: 904, Data: 09/11/2018

Documento Assinado Digitalmente por: ELISABETH BARROS DE SANTANA
Acesse em: <https://epec.pec.gov.br/epi/validarDoc.seam> Código do documento: 11474896-e914b1c-8c82-c0b143769cd

PODER						
ORGÃO						
Código	Especificação	F.R.	Elemento	Modalidade	Grupo	Categoria Econômica
02	PODER EXECUTIVO					
26	SECRETARIA DE AGRICULTURA, PECUARIA E ABASTECIMENTO					
3.0.00.00	DESPESAS CORRENTES	0.000.000				741.300,00
3.1.00.00	PESSOAL E ENCARGOS SOCIAIS	0.000.000			325.500,00	
3.1.90.00	APLICAÇÕES DIRETAS	0.000.000		325.500,00		
3.1.90.04	CONTRATAÇÃO POR TEMPO DETERMINADO	0.01.00	220.500,00			
3.1.90.11	VENCIMENTOS E VANTAGENS FIXAS - PESSOAL CIVIL	0.01.00	105.000,00			
3.3.00.00	OUTRAS DESPESAS CORRENTES	0.000.000			415.800,00	
3.3.90.00	APLICAÇÕES DIRETAS	0.000.000		415.800,00		
3.3.90.14	DIÁRIAS - CIVIL	0.01.00	21.000,00			
3.3.90.30	MATERIAL DE CONSUMO	0.01.00	30.450,00			
3.3.90.32	MATERIAL, BEM OU SERVIÇO PARA DISTRIBUIÇÃO GRATUIT.	0.01.00	33.600,00			
3.3.90.36	OUTROS SERVIÇOS DE TERCEIROS - PESSOA FÍSICA	0.01.00	67.200,00			
3.3.90.39	OUTROS SERVIÇOS DE TERCEIROS - PESSOA JURÍDICA	0.01.00	261.450,00			
3.3.90.92	DESPESAS DE EXERCÍCIOS ANTERIORES	0.01.00	2.100,00			
4.0.00.00	DESPESAS DE CAPITAL	0.000.000				164.850,00
4.4.00.00	INVESTIMENTOS	0.000.000			164.850,00	
4.4.90.00	APLICAÇÕES DIRETAS	0.000.000		164.850,00		
4.4.90.51	OBRAS E INSTALAÇÕES	0.01.00	107.100,00			
4.4.90.52	EQUIPAMENTOS E MATERIAL PERMANENTE	0.01.00	57.750,00			
TOTAL						906.150,00



Documento Assinado Digitalmente por: ELISABETH BARROS DE SANTANA
Acesse em: https://epec.02019-09-30/ep/validarDoc.seam Código do documento: 1147d896-e9c1-491c-8c82-c0b14376f0cd

Código	Especificação	F.R.	Elemento	Modalidade	Grupo	Categoria Econômica
PODER	02 PODER EXECUTIVO					
ORGÃO	27 SECRETARIA DE VIACAO, OBRAS E SERVICOS URBANOS					
3.0.00.00	DESPESAS CORRENTES	0.000.000				1.294.650,00
3.1.00.00	PESSOAL E ENCARGOS SOCIAIS	0.000.000			706.650,00	
3.1.90.00	APLICAÇÕES DIRETAS	0.000.000		706.650,00		
3.1.90.04	CONTRATAÇÃO POR TEMPO DETERMINADO	0.01.00	304.500,00			
3.1.90.11	VENCIMENTOS E VANTAGENS FIXAS - PESSOAL CIVIL	0.01.00	399.000,00			
3.1.90.16	OUTRAS DESPESAS VARIÁVEIS - PESSOAL CIVIL	0.01.00	3.150,00			
3.3.00.00	OUTRAS DESPESAS CORRENTES	0.000.000			588.000,00	
3.3.90.00	APLICAÇÕES DIRETAS	0.000.000		588.000,00		
3.3.90.14	DIÁRIAS - CIVIL	0.01.00	10.500,00			
3.3.90.30	MATERIAL DE CONSUMO	0.01.00	180.600,00			
3.3.90.36	OUTROS SERVIÇOS DE TERCEIROS - PESSOA FÍSICA	0.01.00	86.100,00			
3.3.90.37	LOCAÇÃO DE MÃO-DE-OBRA	0.01.00	10.500,00			
3.3.90.39	OUTROS SERVIÇOS DE TERCEIROS - PESSOA JURÍDICA	0.01.00	297.150,00			
3.3.90.92	DESPESAS DE EXERCÍCIOS ANTERIORES	0.01.00	3.150,00			
4.0.00.00	DESPESAS DE CAPITAL	0.000.000				840.000,00
4.4.00.00	INVESTIMENTOS	0.000.000			840.000,00	
4.4.90.00	APLICAÇÕES DIRETAS	0.000.000		840.000,00		
4.4.90.51	OBRAS E INSTALAÇÕES	0.01.00	803.250,00			
4.4.90.52	EQUIPAMENTOS E MATERIAL PERMANENTE	0.01.00	10.500,00			
4.4.90.61	AQUISIÇÃO DE IMÓVEIS	0.01.00	21.000,00			
4.4.90.93	INDENIZAÇÕES E RESTITUIÇÕES	0.01.00	5.250,00			
TOTAL						2.134.650,00

**PREFEITURA MUNICIPAL DE BREJÃO**

R MELQUIADES BERNARDES, S/N - CNPJ:10131076/0001-00

Orçamento Programa - Exercício de 2019

Anexo 02

Page 16

Lei: 904, Data: 09/11/2018

Documento Assinado Digitalmente por: ELISABETH BARROS DE SANTANA
Acesse em: <https://epec.leg.br/ep/validarDoc.seam> Código do documento: 11584896-e9c1-4b1c-8c82-9b14376f0ed

PODER		02 PODER EXECUTIVO				
ORGÃO		29 SECRETARIA DE TRANSPORTE				
Código	Especificação	F.R.	Elemento	Modalidade	Grupo	Categoria Econômica
3.0.00.00	DESPESAS CORRENTES	0.000.000				233.100,00
3.1.00.00	PESSOAL E ENCARGOS SOCIAIS	0.000.000			168.000,00	
3.1.90.00	APLICAÇÕES DIRETAS	0.000.000		168.000,00		
3.1.90.04	CONTRATAÇÃO POR TEMPO DETERMINADO	0.01.00	94.500,00			
3.1.90.11	VENCIMENTOS E VANTAGENS FIXAS - PESSOAL CIVIL	0.01.00	73.500,00			
3.3.00.00	OUTRAS DESPESAS CORRENTES	0.000.000			65.100,00	
3.3.90.00	APLICAÇÕES DIRETAS	0.000.000		65.100,00		
3.3.90.14	DIÁRIAS - CIVIL	0.01.00	12.600,00			
3.3.90.30	MATERIAL DE CONSUMO	0.01.00	21.000,00			
3.3.90.36	OUTROS SERVIÇOS DE TERCEIROS - PESSOA FÍSICA	0.01.00	10.500,00			
3.3.90.39	OUTROS SERVIÇOS DE TERCEIROS - PESSOA JURÍDICA	0.01.00	21.000,00			
4.0.00.00	DESPESAS DE CAPITAL	0.000.000				15.750,00
4.4.00.00	INVESTIMENTOS	0.000.000			15.750,00	
4.4.90.00	APLICAÇÕES DIRETAS	0.000.000		15.750,00		
4.4.90.51	OBRAS E INSTALAÇÕES	0.01.00	5.250,00			
4.4.90.52	EQUIPAMENTOS E MATERIAL PERMANENTE	0.01.00	10.500,00			
TOTAL						248.850,00

**PREFEITURA MUNICIPAL DE BREJÃO**

R MELQUIADES BERNARDES, S/N - CNPJ:10131076/0001-00

Orçamento Programa - Exercício de 2019

Anexo 02

Page 17

Lei: 904, Data: 09/11/2018

Documento Assinado Digitalmente por: ELISABETH BARROS DE SANTANA
Acesse em: <https://efcfe.gov.br/ep/validarDoc.seam> Código do documento: 11474896-e9c1-491c-8c82-c0b14376f0dd

PODER						
ORGÃO						
Código	Especificação	F.R.	Elemento	Modalidade	Grupo	Categoria Econômica
02	PODER EXECUTIVO					
30	SECRETARIA DE CULTURA, ESPORTE, TURISMO E LAZER					
3.0.00.00	DESPESAS CORRENTES	0.000.000				752.850,00
3.1.00.00	PESSOAL E ENCARGOS SOCIAIS	0.000.000			111.300,00	
3.1.90.00	APLICAÇÕES DIRETAS	0.000.000		111.300,00		
3.1.90.04	CONTRATAÇÃO POR TEMPO DETERMINADO	0.01.00	45.150,00			
3.1.90.11	VENCIMENTOS E VANTAGENS FIXAS - PESSOAL CIVIL	0.01.00	66.150,00			
3.3.00.00	OUTRAS DESPESAS CORRENTES	0.000.000			641.550,00	
3.3.90.00	APLICAÇÕES DIRETAS	0.000.000		641.550,00		
3.3.90.14	DIÁRIAS - CIVIL	0.01.00	3.150,00			
3.3.90.30	MATERIAL DE CONSUMO	0.01.00	139.650,00			
3.3.90.31	PREMIAÇÕES CULTURAIS, ARTÍSTICAS, CIENTÍFICAS, DESPESAS	0.01.00	10.500,00			
3.3.90.32	MATERIAL, BEM OU SERVIÇO PARA DISTRIBUIÇÃO GRATUITA	0.01.00	5.250,00			
3.3.90.33	PASSAGENS E DESPESAS COM LOCOMOÇÃO	0.01.00	5.250,00			
3.3.90.36	OUTROS SERVIÇOS DE TERCEIROS - PESSOA FÍSICA	0.01.00	141.750,00			
3.3.90.39	OUTROS SERVIÇOS DE TERCEIROS - PESSOA JURÍDICA	0.01.00	336.000,00			
4.0.00.00	DESPESAS DE CAPITAL	0.000.000				68.250,00
4.4.00.00	INVESTIMENTOS	0.000.000			68.250,00	
4.4.90.00	APLICAÇÕES DIRETAS	0.000.000		68.250,00		
4.4.90.51	OBRAS E INSTALAÇÕES	0.01.00	52.500,00			
4.4.90.52	EQUIPAMENTOS E MATERIAL PERMANENTE	0.01.00	15.750,00			
TOTAL						821.100,00
TOTAL GERAL						35.900.000,00

EDER MARCONE VIEIRA
CONTADOR
042.014.874-40

ELISABETH BARROS DE SANTANA
PREFEITA
054.926.744-12

JOSE CADENGUE LIRA NETO
TESOUREIRO
103.218.494-93



Código	Especificação	F.R.	Elemento	Modalidade	Grupo	Categoria Econômica
PODER	01 PODER LEGISLATIVO					
ORGÃO	11 CAMARA MUNICIPAL					
UNIDADE	11 CAMARA MUNICIPAL DE BREJAO					
3.0.00.00	DESPESAS CORRENTES	0.000.000				939.750,00
3.1.00.00	PESSOAL E ENCARGOS SOCIAIS	0.000.000			651.525,00	
3.1.90.00	APLICAÇÕES DIRETAS	0.000.000		630.525,00		
3.1.90.11	VENCIMENTOS E VANTAGENS FIXAS - PESSOAL CIVIL	0.01.00	556.500,00			
3.1.90.13	OBRIGAÇÕES PATRONAIS	0.01.54	73.500,00			
3.1.90.16	OUTRAS DESPESAS VARIÁVEIS - PESSOAL CIVIL	0.01.00	525,00			
3.1.91.00	APLICAÇÕES DIRETAS- INTRA-ORÇAMENTÁRIAS	0.000.000		21.000,00		
3.1.91.13	OBRIGAÇÕES PATRONAIS	0.01.69	21.000,00			
3.2.00.00	JUROS E ENCARGOS DA DÍVIDA	0.000.000			1.050,00	
3.2.90.00	APLICAÇÕES DIRETAS	0.000.000		1.050,00		
3.2.90.91	SENTENÇAS JUDICIAIS	0.01.00	1.050,00			
3.3.00.00	OUTRAS DESPESAS CORRENTES	0.000.000			287.175,00	
3.3.90.00	APLICAÇÕES DIRETAS	0.000.000		287.175,00		
3.3.90.14	DIÁRIAS - CIVIL	0.01.00	10.500,00			
3.3.90.30	MATERIAL DE CONSUMO	0.01.00	29.400,00			
3.3.90.33	PASSAGENS E DESPESAS COM LOCOMOÇÃO	0.01.00	525,00			
3.3.90.35	SERVIÇOS DE CONSULTORIA	0.01.00	105.000,00			
3.3.90.36	OUTROS SERVIÇOS DE TERCEIROS - PESSOA FÍSICA	0.01.00	40.950,00			
3.3.90.39	OUTROS SERVIÇOS DE TERCEIROS - PESSOA JURÍDICA	0.01.00	99.750,00			
3.3.90.92	DESPESAS DE EXERCÍCIOS ANTERIORES	0.01.00	525,00			
3.3.90.93	INDENIZAÇÕES E RESTITUIÇÕES	0.01.00	525,00			
4.0.00.00	DESPESAS DE CAPITAL	0.000.000				21.000,00
4.4.00.00	INVESTIMENTOS	0.000.000			13.650,00	
4.4.90.00	APLICAÇÕES DIRETAS	0.000.000		13.650,00		
4.4.90.51	OBRAS E INSTALAÇÕES	0.01.00	5.250,00			
4.4.90.52	EQUIPAMENTOS E MATERIAL PERMANENTE	0.01.00	8.400,00			
4.6.00.00	AMORTIZAÇÃO DA DÍVIDA	0.000.000			7.350,00	
4.6.90.00	APLICAÇÕES DIRETAS	0.000.000		7.350,00		
4.6.90.71	PRINCIPAL DA DÍVIDA CONTRATUAL RESGATADA	0.01.00	5.250,00			
4.6.90.91	SENTENÇAS JUDICIAIS	0.01.00	2.100,00			
TOTAL						960.750,00



Código	Especificação	F.R.	Elemento	Modalidade	Grupo	Categoria Econômica
PODER	02 PODER EXECUTIVO					
ORGÃO	02 FUPREB - FUNDO DE PREVIDENCIA DO MUNICIPIO DE BREJAO					
UNIDADE	90 FUPREB - FUNDO DE PREVIDENCIA DO MUNICIPIO DE BREJAO					
3.0.00.00	DESPESAS CORRENTES	0.000.000				2.800.350,00
3.1.00.00	PESSOAL E ENCARGOS SOCIAIS	0.000.000			2.480.100,00	
3.1.90.00	APLICAÇÕES DIRETAS	0.000.000		2.480.100,00		
3.1.90.01	APOSENTADORIAS, RESERVA REMUNERADA E REFORMAS	0.04.00	1.995.000,00			
3.1.90.03	PENSÕES	0.04.00	367.500,00			
3.1.90.04	CONTRATAÇÃO POR TEMPO DETERMINADO	0.04.00	10.500,00			
3.1.90.05	OUTROS BENEFÍCIOS PREVIDENCIÁRIOS	0.04.69	10.500,00			
3.1.90.11	VENCIMENTOS E VANTAGENS FIXAS - PESSOAL CIVIL	0.04.00	68.250,00			
3.1.90.13	OBRIGAÇÕES PATRONAIS	0.04.54	10.500,00			
3.1.90.92	DESPESAS DE EXERCÍCIOS ANTERIORES	0.04.00	17.850,00			
3.3.00.00	OUTRAS DESPESAS CORRENTES	0.000.000			320.250,00	
3.3.90.00	APLICAÇÕES DIRETAS	0.000.000		320.250,00		
3.3.90.14	DIÁRIAS - CIVIL	0.04.00	10.500,00			
3.3.90.30	MATERIAL DE CONSUMO	0.04.00	10.500,00			
3.3.90.33	PASSAGENS E DESPESAS COM LOCOMOÇÃO	0.04.00	10.500,00			
3.3.90.35	SERVIÇOS DE CONSULTORIA	0.04.00	21.000,00			
3.3.90.36	OUTROS SERVIÇOS DE TERCEIROS - PESSOA FÍSICA	0.04.00	52.500,00			
3.3.90.39	OUTROS SERVIÇOS DE TERCEIROS - PESSOA JURÍDICA	0.04.00	210.000,00			
3.3.90.92	DESPESAS DE EXERCÍCIOS ANTERIORES	0.04.00	5.250,00			
4.0.00.00	DESPESAS DE CAPITAL	0.000.000				52.500,00
4.4.00.00	INVESTIMENTOS	0.000.000			52.500,00	
4.4.90.00	APLICAÇÕES DIRETAS	0.000.000		52.500,00		
4.4.90.51	OBRA E INSTALAÇÕES	0.04.00	21.000,00			
4.4.90.52	EQUIPAMENTOS E MATERIAL PERMANENTE	0.04.00	10.500,00			
4.4.90.61	AQUISIÇÃO DE IMÓVEIS	0.04.00	21.000,00			
TOTAL						2.852.850,00



Documento Assinado Digitalmente por ELISABETH BARROS DE SANTANA
Acesse em: <https://epec.fec.br/validador/validador.seam> Código do documento: 1147d896-e9c1-4b1c-8c82-c0b14376f0cd

Código	Especificação	F.R.	Elemento	Modalidade	Grupo	Categoria Econômica
PODER	02 PODER EXECUTIVO					
ORGÃO	03 FMS - FUNDO MUNICIPAL DE SAUDE DE BREJAO					
UNIDADE	10 FMS - FUNDO DE SAUDE					
3.0.00.00	DESPESAS CORRENTES	0.000.000				6.756.750,00
3.1.00.00	PESSOAL E ENCARGOS SOCIAIS	0.000.000			3.725.400,00	
3.1.90.00	APLICAÇÕES DIRETAS	0.000.000		3.410.400,00		
3.1.90.04	CONTRATAÇÃO POR TEMPO DETERMINADO	0.05.81	1.548.750,00			
3.1.90.11	VENCIMENTOS E VANTAGENS FIXAS - PESSOAL CIVIL	0.05.81	1.534.050,00			
3.1.90.13	OBRIGAÇÕES PATRONAIS	0.05.54	315.000,00			
3.1.90.16	OUTRAS DESPESAS VARIÁVEIS - PESSOAL CIVIL	0.05.81	1.050,00			
3.1.90.92	DESPESAS DE EXERCÍCIOS ANTERIORES	0.05.81	10.500,00			
3.1.90.96	RESSARCIMENTO DE DESPESAS DE PESSOAL REQUISITADO	0.05.81	1.050,00			
3.1.91.00	APLICAÇÕES DIRETAS- INTRA-ORÇAMENTÁRIAS	0.000.000		315.000,00		
3.1.91.13	OBRIGAÇÕES PATRONAIS	0.05.69	315.000,00			
3.3.00.00	OUTRAS DESPESAS CORRENTES	0.000.000			3.031.350,00	
3.3.90.00	APLICAÇÕES DIRETAS	0.000.000		3.031.350,00		
3.3.90.14	DIÁRIAS - CIVIL	0.01.00	1.050,00			
3.3.90.14	DIÁRIAS - CIVIL	0.05.81	42.000,00			
3.3.90.30	MATERIAL DE CONSUMO	0.01.00	1.050,00			
3.3.90.30	MATERIAL DE CONSUMO	0.02.81	37.800,00			
3.3.90.30	MATERIAL DE CONSUMO	0.05.81	1.286.250,00			
3.3.90.30	MATERIAL DE CONSUMO	0.06.00	10.500,00			
3.3.90.32	MATERIAL, BEM OU SERVIÇO PARA DISTRIBUIÇÃO GRATUITA	0.01.00	29.400,00			
3.3.90.32	MATERIAL, BEM OU SERVIÇO PARA DISTRIBUIÇÃO GRATUITA	0.05.81	63.000,00			
3.3.90.35	SERVIÇOS DE CONSULTORIA	0.05.81	52.500,00			
3.3.90.36	OUTROS SERVIÇOS DE TERCEIROS - PESSOA FÍSICA	0.01.00	1.050,00			
3.3.90.36	OUTROS SERVIÇOS DE TERCEIROS - PESSOA FÍSICA	0.02.81	21.000,00			
3.3.90.36	OUTROS SERVIÇOS DE TERCEIROS - PESSOA FÍSICA	0.05.81	445.200,00			
3.3.90.37	LOCAÇÃO DE MÃO-DE-OBRA	0.05.81	1.050,00			
3.3.90.39	OUTROS SERVIÇOS DE TERCEIROS - PESSOA JURÍDICA	0.01.00	1.050,00			
3.3.90.39	OUTROS SERVIÇOS DE TERCEIROS - PESSOA JURÍDICA	0.02.81	10.500,00			
3.3.90.39	OUTROS SERVIÇOS DE TERCEIROS - PESSOA JURÍDICA	0.05.81	899.850,00			
3.3.90.39	OUTROS SERVIÇOS DE TERCEIROS - PESSOA JURÍDICA	0.06.00	5.250,00			
3.3.90.47	OBRIGAÇÕES TRIBUTÁRIAS E CONTRIBUTIVAS	0.01.00	1.050,00			
3.3.90.48	OUTROS AUXÍLIOS FINANCEIROS A PESSOA FÍSICA	0.04.00	105.000,00			
3.3.90.48	OUTROS AUXÍLIOS FINANCEIROS A PESSOA FÍSICA	0.05.81	5.250,00			
3.3.90.91	SENTENÇAS JUDICIAIS	0.06.00	1.050,00			
3.3.90.92	DESPESAS DE EXERCÍCIOS ANTERIORES	0.05.81	8.400,00			
3.3.90.93	INDENIZAÇÕES E RESTITUIÇÕES	0.06.00	2.100,00			
4.0.00.00	DESPESAS DE CAPITAL	0.000.000				1.609.650,00
4.4.00.00	INVESTIMENTOS	0.000.000			1.609.650,00	
4.4.90.00	APLICAÇÕES DIRETAS	0.000.000		1.609.650,00		
4.4.90.51	OBRAS E INSTALAÇÕES	0.05.81	729.750,00			
4.4.90.51	OBRAS E INSTALAÇÕES	0.05.81	94.500,00			
4.4.90.52	EQUIPAMENTOS E MATERIAL PERMANENTE	0.05.81	717.150,00			
4.4.90.52	EQUIPAMENTOS E MATERIAL PERMANENTE	0.05.81	52.500,00			
4.4.90.61	AQUISIÇÃO DE IMÓVEIS	0.05.81	15.750,00			



Documento Assinado Digitalmente por ELISABETH BARROS DE SANTANA
 Acesse em: https://epec.de.br/epd/validarDoc.seam Código do documento: 1147d896-e9c1-4b1c-8c82-c0b14376f0ed

PODER	02 PODER EXECUTIVO					
ORGÃO	03 FMS - FUNDO MUNICIPAL DE SAUDE DE BREJAO					
UNIDADE	10 FMS - FUNDO DE SAUDE					
Código	Especificação	F.R.	Elemento	Modalidade	Grupo	Categoria Econômica
TOTAL						8.366.400,00



Documento Assinado Digitalmente por ELISABETH BARROS DE SANTANA
Acesse em: <https://ecec.de.br/validador/validador.asp?codigo=11474896-e9c1-4b1c-8c82-c0b14376f0cd>

Código	Especificação	F.R.	Elemento	Modalidade	Grupo	Categoria Econômica
PODER	02 PODER EXECUTIVO					
ORGÃO	04 FMAS - FUNDO MUNICIPAL DE ASSISTENCIA SOCIAL DE BREJAO					
UNIDADE	00 FMAS - FUNDO MUNICIPAL DE ASSISTENCIA SOCIAL DE BREJAO					
3.0.00.00	DESPESAS CORRENTES	0.000.000				2.583.550,00
3.1.00.00	PESSOAL E ENCARGOS SOCIAIS	0.000.000			1.138.400,00	
3.1.90.00	APLICAÇÕES DIRETAS	0.000.000		1.106.900,00		
3.1.90.04	CONTRATAÇÃO POR TEMPO DETERMINADO	0.04.00	189.000,00			
3.1.90.04	CONTRATAÇÃO POR TEMPO DETERMINADO	0.05.81	488.600,00			
3.1.90.11	VENCIMENTOS E VANTAGENS FIXAS - PESSOAL CIVIL	0.04.00	147.000,00			
3.1.90.11	VENCIMENTOS E VANTAGENS FIXAS - PESSOAL CIVIL	0.05.81	123.750,00			
3.1.90.13	OBRIGAÇÕES PATRONAIS	0.04.54	157.500,00			
3.1.90.92	DESPESAS DE EXERCÍCIOS ANTERIORES	0.04.00	1.050,00			
3.1.91.00	APLICAÇÕES DIRETAS- INTRA-ORÇAMENTÁRIAS	0.000.000		31.500,00		
3.1.91.13	OBRIGAÇÕES PATRONAIS	0.04.69	31.500,00			
3.3.00.00	OUTRAS DESPESAS CORRENTES	0.000.000			1.445.150,00	
3.3.50.00	TRANSFERÊNCIAS A INSTITUIÇÕES PRIVADAS SEM FINS LUCR	0.000.000		4.200,00		
3.3.50.43	SUBVENÇÕES SOCIAIS	0.04.00	4.200,00			
3.3.90.00	APLICAÇÕES DIRETAS	0.000.000		1.440.950,00		
3.3.90.14	DIÁRIAS - CIVIL	0.04.00	27.300,00			
3.3.90.14	DIÁRIAS - CIVIL	0.05.81	34.450,00			
3.3.90.30	MATERIAL DE CONSUMO	0.04.00	183.750,00			
3.3.90.30	MATERIAL DE CONSUMO	0.05.81	5.250,00			
3.3.90.30	MATERIAL DE CONSUMO	0.05.81	74.100,00			
3.3.90.32	MATERIAL, BEM OU SERVIÇO PARA DISTRIBUIÇÃO GRATUIT	0.04.00	346.500,00			
3.3.90.33	PASSAGENS E DESPESAS COM LOCOMOÇÃO	0.04.00	5.250,00			
3.3.90.35	SERVIÇOS DE CONSULTORIA	0.04.00	52.500,00			
3.3.90.36	OUTROS SERVIÇOS DE TERCEIROS - PESSOA FÍSICA	0.04.00	57.750,00			
3.3.90.36	OUTROS SERVIÇOS DE TERCEIROS - PESSOA FÍSICA	0.05.81	26.250,00			
3.3.90.36	OUTROS SERVIÇOS DE TERCEIROS - PESSOA FÍSICA	0.05.81	71.750,00			
3.3.90.39	OUTROS SERVIÇOS DE TERCEIROS - PESSOA JURÍDICA	0.04.00	330.750,00			
3.3.90.39	OUTROS SERVIÇOS DE TERCEIROS - PESSOA JURÍDICA	0.05.81	176.000,00			
3.3.90.47	OBRIGAÇÕES TRIBUTÁRIAS E CONTRIBUTIVAS	0.04.00	1.050,00			
3.3.90.48	OUTROS AUXÍLIOS FINANCEIROS A PESSOA FÍSICA	0.04.00	5.250,00			
3.3.90.48	OUTROS AUXÍLIOS FINANCEIROS A PESSOA FÍSICA	0.05.81	7.350,00			
3.3.90.91	SENTENÇAS JUDICIAIS	0.04.00	6.300,00			
3.3.90.92	DESPESAS DE EXERCÍCIOS ANTERIORES	0.04.00	5.250,00			
3.3.90.92	DESPESAS DE EXERCÍCIOS ANTERIORES	0.05.81	18.900,00			
3.3.90.93	INDENIZAÇÕES E RESTITUIÇÕES	0.04.00	5.250,00			
4.0.00.00	DESPESAS DE CAPITAL	0.000.000				57.550,00
4.4.00.00	INVESTIMENTOS	0.000.000			56.500,00	
4.4.90.00	APLICAÇÕES DIRETAS	0.000.000		56.500,00		
4.4.90.51	OBRAS E INSTALAÇÕES	0.05.81	10.500,00			
4.4.90.52	EQUIPAMENTOS E MATERIAL PERMANENTE	0.04.00	5.250,00			
4.4.90.52	EQUIPAMENTOS E MATERIAL PERMANENTE	0.04.81	10.500,00			
4.4.90.52	EQUIPAMENTOS E MATERIAL PERMANENTE	0.05.81	30.250,00			
4.6.00.00	AMORTIZAÇÃO DA DÍVIDA	0.000.000			1.050,00	
4.6.90.00	APLICAÇÕES DIRETAS	0.000.000		1.050,00		
4.6.90.71	PRINCIPAL DA DÍVIDA CONTRATUAL RESGATADA	0.04.00	1.050,00			



Documento Assinado Digitalmente por ELISABETH BARROS DE SANTANA
 Acesse em: https://ecec.de.br/epd/validarDoc.seam Código do documento: 1147d896-e9c1-4b1c-8c82-c0b14376f0ed

PODER	02	PODER EXECUTIVO				
ORGÃO	04	FMAS - FUNDO MUNICIPAL DE ASSISTENCIA SOCIAL DE BREJAO				
UNIDADE	00	FMAS - FUNDO MUNICIPAL DE ASSISTENCIA SOCIAL DE BREJAO				
Código	Especificação	F.R.	Elemento	Modalidade	Grupo	Categoria Econômica
TOTAL						2.641.100,00



Código	Especificação	F.R.	Elemento	Modalidade	Grupo	Categoria Econômica
PODER	02 PODER EXECUTIVO					
ORGÃO	07 FMDCA - FUNDO MUN. DIREITO CRIANÇA E ADOLESCENTE DE BREJAO					
UNIDADE	00 FMDCA - FUNDO MUN. DIREITO CRIANÇA E ADOLESCENTE DE BREJAO					
3.0.00.00	DESPESAS CORRENTES	0.000.000				277.400,00
3.1.00.00	PESSOAL E ENCARGOS SOCIAIS	0.000.000			11.750,00	
3.1.90.00	APLICAÇÕES DIRETAS	0.000.000		11.750,00		
3.1.90.11	VENCIMENTOS E VANTAGENS FIXAS - PESSOAL CIVIL	0.05.00	11.750,00			
3.3.00.00	OUTRAS DESPESAS CORRENTES	0.000.000			265.650,00	
3.3.90.00	APLICAÇÕES DIRETAS	0.000.000		265.650,00		
3.3.90.30	MATERIAL DE CONSUMO	0.05.00	42.000,00			
3.3.90.32	MATERIAL, BEM OU SERVIÇO PARA DISTRIBUIÇÃO GRATUIT.	0.05.00	110.250,00			
3.3.90.36	OUTROS SERVIÇOS DE TERCEIROS - PESSOA FÍSICA	0.05.00	26.250,00			
3.3.90.39	OUTROS SERVIÇOS DE TERCEIROS - PESSOA JURÍDICA	0.05.00	84.000,00			
3.3.90.48	OUTROS AUXÍLIOS FINANCEIROS A PESSOA FÍSICA	0.05.00	3.150,00			
TOTAL						277.400,00



Documento Assinado Digitalmente por ELISABETH BARROS DE SANTANA
Acesse em: https://epec.cnpj.br/validador/seamCodigo.do documento: 11478996-e9c1-4b15-8c82-c0b143760d

Código	Especificação	F.R.	Elemento	Modalidade	Grupo	Categoria Econômica
PODER	02 PODER EXECUTIVO					
ORGÃO	20 GABINETE DO PREFEITO					
UNIDADE	20 GABINETE DO PREFEITO					
3.0.00.00	DESPESAS CORRENTES	0.000.000				698.250,00
3.1.00.00	PESSOAL E ENCARGOS SOCIAIS	0.000.000			468.300,00	
3.1.90.00	APLICAÇÕES DIRETAS	0.000.000		468.300,00		
3.1.90.04	CONTRATAÇÃO POR TEMPO DETERMINADO	0.01.00	330.750,00			
3.1.90.11	VENCIMENTOS E VANTAGENS FIXAS - PESSOAL CIVIL	0.01.00	137.550,00			
3.3.00.00	OUTRAS DESPESAS CORRENTES	0.000.000			229.950,00	
3.3.90.00	APLICAÇÕES DIRETAS	0.000.000		229.950,00		
3.3.90.14	DIÁRIAS - CIVIL	0.01.00	27.300,00			
3.3.90.30	MATERIAL DE CONSUMO	0.01.00	33.600,00			
3.3.90.33	PASSAGENS E DESPESAS COM LOCOMOÇÃO	0.01.00	10.500,00			
3.3.90.35	SERVIÇOS DE CONSULTORIA	0.01.00	26.250,00			
3.3.90.36	OUTROS SERVIÇOS DE TERCEIROS - PESSOA FÍSICA	0.01.00	14.700,00			
3.3.90.39	OUTROS SERVIÇOS DE TERCEIROS - PESSOA JURÍDICA	0.01.00	117.600,00			
4.0.00.00	DESPESAS DE CAPITAL	0.000.000				2.100,00
4.4.00.00	INVESTIMENTOS	0.000.000			2.100,00	
4.4.90.00	APLICAÇÕES DIRETAS	0.000.000		2.100,00		
4.4.90.52	EQUIPAMENTOS E MATERIAL PERMANENTE	0.01.00	2.100,00			
9.0.00.00	RESERVA DE CONTINGÊNCIA	0.000.000				630.000,00
9.9.00.00	RESERVA DE CONTINGÊNCIA	0.000.000			630.000,00	
9.9.99.00	A DEFINIR	0.000.000		630.000,00		
9.9.99.99	A CLASSIFICAR	0.01.00	630.000,00			
TOTAL						1.330.350,00



Código	Especificação	F.R.	Elemento	Modalidade	Grupo	Categoria Econômica
PODER	02 PODER EXECUTIVO					
ORGÃO	22 SECRETARIA DE ADMINISTRACAO					
UNIDADE	22 SECRETARIA DE ADMINISTRACAO					
3.0.00.00	DESPESAS CORRENTES	0.000.000				1.643.200,00
3.1.00.00	PESSOAL E ENCARGOS SOCIAIS	0.000.000			1.065.750,00	
3.1.90.00	APLICAÇÕES DIRETAS	0.000.000		750.750,00		
3.1.90.04	CONTRATAÇÃO POR TEMPO DETERMINADO	0.01.00	117.600,00			
3.1.90.11	VENCIMENTOS E VANTAGENS FIXAS - PESSOAL CIVIL	0.01.00	315.000,00			
3.1.90.13	OBRIGAÇÕES PATRONAIS	0.01.54	315.000,00			
3.1.90.92	DESPESAS DE EXERCÍCIOS ANTERIORES	0.01.00	2.100,00			
3.1.90.96	RESSARCIMENTO DE DESPESAS DE PESSOAL REQUISITADO	0.01.00	1.050,00			
3.1.91.00	APLICAÇÕES DIRETAS- INTRA-ORÇAMENTÁRIAS	0.000.000		315.000,00		
3.1.91.13	OBRIGAÇÕES PATRONAIS	0.01.69	315.000,00			
3.3.00.00	OUTRAS DESPESAS CORRENTES	0.000.000			577.450,00	
3.3.50.00	TRANSFERÊNCIAS A INSTITUIÇÕES PRIVADAS SEM FINS LUCRATIVAS	0.000.000		2.100,00		
3.3.50.43	SUBVENÇÕES SOCIAIS	0.01.00	2.100,00			
3.3.90.00	APLICAÇÕES DIRETAS	0.000.000		575.350,00		
3.3.90.14	DIÁRIAS - CIVIL	0.01.00	12.600,00			
3.3.90.19	AUXÍLIO FARDAMENTO	0.01.00	2.100,00			
3.3.90.30	MATERIAL DE CONSUMO	0.01.00	110.250,00			
3.3.90.36	OUTROS SERVIÇOS DE TERCEIROS - PESSOA FÍSICA	0.01.00	54.600,00			
3.3.90.39	OUTROS SERVIÇOS DE TERCEIROS - PESSOA JURÍDICA	0.01.00	159.600,00			
3.3.90.41	CONTRIBUIÇÕES	0.01.00	22.000,00			
3.3.90.47	OBRIGAÇÕES TRIBUTÁRIAS E CONTRIBUTIVAS	0.01.00	210.000,00			
3.3.90.92	DESPESAS DE EXERCÍCIOS ANTERIORES	0.01.00	4.200,00			
4.0.00.00	DESPESAS DE CAPITAL	0.000.000				130.200,00
4.4.00.00	INVESTIMENTOS	0.000.000			130.200,00	
4.4.90.00	APLICAÇÕES DIRETAS	0.000.000		130.200,00		
4.4.90.51	OBRAS E INSTALAÇÕES	0.01.00	54.600,00			
4.4.90.52	EQUIPAMENTOS E MATERIAL PERMANENTE	0.01.00	75.600,00			
TOTAL						1.773.400,00



Código	Especificação	F.R.	Elemento	Modalidade	Grupo	Categoria Econômica
PODER	02 PODER EXECUTIVO					
ORGÃO	23 SECRETARIA DE FINANÇAS					
UNIDADE	23 SECRETARIA DE FINANÇAS					
3.0.00.00	DESPESAS CORRENTES	0.000.000				871.500,00
3.1.00.00	PESSOAL E ENCARGOS SOCIAIS	0.000.000			635.250,00	
3.1.90.00	APLICAÇÕES DIRETAS	0.000.000		635.250,00		
3.1.90.01	APOSENTADORIAS, RESERVA REMUNERADA E REFORMAS	0.01.00	367.500,00			
3.1.90.03	PENSÕES	0.01.00	15.750,00			
3.1.90.04	CONTRATAÇÃO POR TEMPO DETERMINADO	0.01.00	189.000,00			
3.1.90.11	VENCIMENTOS E VANTAGENS FIXAS - PESSOAL CIVIL	0.01.00	63.000,00			
3.2.00.00	JUROS E ENCARGOS DA DÍVIDA	0.000.000			4.200,00	
3.2.90.00	APLICAÇÕES DIRETAS	0.000.000		4.200,00		
3.2.90.21	JUROS SOBRE A DÍVIDA POR CONTRATO	0.01.00	2.100,00			
3.2.90.22	OUTROS ENCARGOS SOBRE A DÍVIDA POR CONTRATO	0.01.00	2.100,00			
3.3.00.00	OUTRAS DESPESAS CORRENTES	0.000.000			232.050,00	
3.3.90.00	APLICAÇÕES DIRETAS	0.000.000		232.050,00		
3.3.90.14	DIÁRIAS - CIVIL	0.01.00	5.250,00			
3.3.90.30	MATERIAL DE CONSUMO	0.01.00	15.750,00			
3.3.90.36	OUTROS SERVIÇOS DE TERCEIROS - PESSOA FÍSICA	0.01.00	42.000,00			
3.3.90.39	OUTROS SERVIÇOS DE TERCEIROS - PESSOA JURÍDICA	0.01.00	84.000,00			
3.3.90.91	SENTENÇAS JUDICIAIS	0.01.00	14.700,00			
3.3.90.92	DESPESAS DE EXERCÍCIOS ANTERIORES	0.01.00	2.100,00			
3.3.90.93	INDENIZAÇÕES E RESTITUIÇÕES	0.01.00	68.250,00			
4.0.00.00	DESPESAS DE CAPITAL	0.000.000				446.250,00
4.6.00.00	AMORTIZAÇÃO DA DÍVIDA	0.000.000			446.250,00	
4.6.90.00	APLICAÇÕES DIRETAS	0.000.000		446.250,00		
4.6.90.71	PRINCIPAL DA DÍVIDA CONTRATUAL RESGATADA	0.01.00	446.250,00			
TOTAL						1.317.750,00



Documento Assinado Digitalmente por ELISABETH BARROS DE SANTANA
Acesse em: <https://epec.cnpj.br/validador/validarDoc.seam> Código do documento: 1147d896-e9c1-4b1c-8c82-c0b14376f0cd

Código	Especificação	F.R.	Elemento	Modalidade	Grupo	Categoria Econômica
PODER	02 PODER EXECUTIVO					
ORGÃO	24 SECRETARIA DE EDUCACAO					
UNIDADE	24 SECRETARIA DE EDUCACAO					
3.0.00.00	DESPESAS CORRENTES	0.000.000				3.215.100.00
3.1.00.00	PESSOAL E ENCARGOS SOCIAIS	0.000.000			518.700,00	
3.1.90.00	APLICAÇÕES DIRETAS	0.000.000		466.200,00		
3.1.90.04	CONTRATAÇÃO POR TEMPO DETERMINADO	0.01.12	21.000,00			
3.1.90.04	CONTRATAÇÃO POR TEMPO DETERMINADO	0.01.12	1.050,00			
3.1.90.04	CONTRATAÇÃO POR TEMPO DETERMINADO	0.01.12	1.050,00			
3.1.90.04	CONTRATAÇÃO POR TEMPO DETERMINADO	0.05.81	42.000,00			
3.1.90.04	CONTRATAÇÃO POR TEMPO DETERMINADO	0.05.81	21.000,00			
3.1.90.11	VENCIMENTOS E VANTAGENS FIXAS - PESSOAL CIVIL	0.01.12	304.500,00			
3.1.90.11	VENCIMENTOS E VANTAGENS FIXAS - PESSOAL CIVIL	0.01.12	1.050,00			
3.1.90.11	VENCIMENTOS E VANTAGENS FIXAS - PESSOAL CIVIL	0.01.12	1.050,00			
3.1.90.13	OBRIGAÇÕES PATRONAIS	0.01.54	73.500,00			
3.1.91.00	APLICAÇÕES DIRETAS- INTRA-ORÇAMENTÁRIAS	0.000.000		52.500,00		
3.1.91.13	OBRIGAÇÕES PATRONAIS	0.01.69	52.500,00			
3.3.00.00	OUTRAS DESPESAS CORRENTES	0.000.000			2.696.400,00	
3.3.90.00	APLICAÇÕES DIRETAS	0.000.000		2.696.400,00		
3.3.90.14	DIÁRIAS - CIVIL	0.01.12	10.500,00			
3.3.90.18	AUXÍLIO FINANCEIRO A ESTUDANTES	0.01.12	3.150,00			
3.3.90.18	AUXÍLIO FINANCEIRO A ESTUDANTES	0.05.12	1.050,00			
3.3.90.30	MATERIAL DE CONSUMO	0.01.12	577.500,00			
3.3.90.30	MATERIAL DE CONSUMO	0.01.12	1.050,00			
3.3.90.30	MATERIAL DE CONSUMO	0.01.12	1.050,00			
3.3.90.30	MATERIAL DE CONSUMO	0.02.81	73.500,00			
3.3.90.30	MATERIAL DE CONSUMO	0.05.12	10.500,00			
3.3.90.30	MATERIAL DE CONSUMO	0.05.12	1.050,00			
3.3.90.30	MATERIAL DE CONSUMO	0.05.81	315.000,00			
3.3.90.30	MATERIAL DE CONSUMO	0.05.81	73.500,00			
3.3.90.30	MATERIAL DE CONSUMO	0.05.81	84.000,00			
3.3.90.30	MATERIAL DE CONSUMO	0.05.81	10.500,00			
3.3.90.30	MATERIAL DE CONSUMO	0.05.81	2.100,00			
3.3.90.30	MATERIAL DE CONSUMO	0.05.81	21.000,00			
3.3.90.32	MATERIAL, BEM OU SERVIÇO PARA DISTRIBUIÇÃO GRATUIT.	0.05.12	105.000,00			
3.3.90.32	MATERIAL, BEM OU SERVIÇO PARA DISTRIBUIÇÃO GRATUIT.	0.05.81	26.250,00			
3.3.90.33	PASSAGENS E DESPESAS COM LOCOMOÇÃO	0.01.12	2.100,00			
3.3.90.35	SERVIÇOS DE CONSULTORIA	0.01.12	21.000,00			
3.3.90.36	OUTROS SERVIÇOS DE TERCEIROS - PESSOA FÍSICA	0.01.12	262.500,00			
3.3.90.36	OUTROS SERVIÇOS DE TERCEIROS - PESSOA FÍSICA	0.01.12	1.050,00			
3.3.90.36	OUTROS SERVIÇOS DE TERCEIROS - PESSOA FÍSICA	0.01.12	1.050,00			
3.3.90.36	OUTROS SERVIÇOS DE TERCEIROS - PESSOA FÍSICA	0.02.81	2.100,00			
3.3.90.36	OUTROS SERVIÇOS DE TERCEIROS - PESSOA FÍSICA	0.05.12	1.050,00			
3.3.90.36	OUTROS SERVIÇOS DE TERCEIROS - PESSOA FÍSICA	0.05.81	2.100,00			
3.3.90.36	OUTROS SERVIÇOS DE TERCEIROS - PESSOA FÍSICA	0.05.81	10.500,00			
3.3.90.36	OUTROS SERVIÇOS DE TERCEIROS - PESSOA FÍSICA	0.05.81	10.500,00			
3.3.90.36	OUTROS SERVIÇOS DE TERCEIROS - PESSOA FÍSICA	0.05.81	2.100,00			
3.3.90.36	OUTROS SERVIÇOS DE TERCEIROS - PESSOA FÍSICA	0.05.81	2.100,00			
3.3.90.39	OUTROS SERVIÇOS DE TERCEIROS - PESSOA JURÍDICA	0.01.12	598.500,00			



Documento Assinado Digitalmente por: ELISABETH BARROS DE SANTANA
Acesse em: https://epec.mec.br/epp/validadoc.seam?Codigo_documento=11474896-e9c1-4b1c-8c82-c011076f0cd

Código	Especificação	F.R.	Elemento	Modalidade	Grupo	Categoria Econômica
PODER	02 PODER EXECUTIVO					
ORGÃO	24 SECRETARIA DE EDUCACAO					
UNIDADE	24 SECRETARIA DE EDUCACAO					
3.3.90.39	OUTROS SERVIÇOS DE TERCEIROS - PESSOA JURÍDICA	0.01.12	1.050,00			
3.3.90.39	OUTROS SERVIÇOS DE TERCEIROS - PESSOA JURÍDICA	0.01.12	1.050,00			
3.3.90.39	OUTROS SERVIÇOS DE TERCEIROS - PESSOA JURÍDICA	0.02.81	2.100,00			
3.3.90.39	OUTROS SERVIÇOS DE TERCEIROS - PESSOA JURÍDICA	0.05.12	1.050,00			
3.3.90.39	OUTROS SERVIÇOS DE TERCEIROS - PESSOA JURÍDICA	0.05.81	2.100,00			
3.3.90.39	OUTROS SERVIÇOS DE TERCEIROS - PESSOA JURÍDICA	0.05.81	367.500,00			
3.3.90.39	OUTROS SERVIÇOS DE TERCEIROS - PESSOA JURÍDICA	0.05.81	42.000,00			
3.3.90.39	OUTROS SERVIÇOS DE TERCEIROS - PESSOA JURÍDICA	0.05.81	10.500,00			
3.3.90.39	OUTROS SERVIÇOS DE TERCEIROS - PESSOA JURÍDICA	0.05.81	2.100,00			
3.3.90.39	OUTROS SERVIÇOS DE TERCEIROS - PESSOA JURÍDICA	0.05.81	2.100,00			
3.3.90.92	DESPESAS DE EXERCÍCIOS ANTERIORES	0.01.12	31.500,00			
4.0.00.00	DESPESAS DE CAPITAL	0.000.000				707.700,00
4.4.00.00	INVESTIMENTOS	0.000.000			707.700,00	
4.4.90.00	APLICAÇÕES DIRETAS	0.000.000		707.700,00		
4.4.90.51	OBRAS E INSTALAÇÕES	0.05.12	367.500,00			
4.4.90.51	OBRAS E INSTALAÇÕES	0.05.81	315.000,00			
4.4.90.52	EQUIPAMENTOS E MATERIAL PERMANENTE	0.01.12	15.750,00			
4.4.90.52	EQUIPAMENTOS E MATERIAL PERMANENTE	0.02.81	2.100,00			
4.4.90.52	EQUIPAMENTOS E MATERIAL PERMANENTE	0.05.81	5.250,00			
4.4.90.61	AQUISIÇÃO DE IMÓVEIS	0.01.12	2.100,00			
TOTAL						3.922.800,00



Documento Assinado Digitalmente por ELISABETH BARROS DE SANTANA
Acesse em: <https://efc-eleitor.br/validador/validarDoc.seam> Código do documento: 1147d896-e9c1-4b1c-8c82-c0b14376f0cd

Código	Especificação	F.R.	Elemento	Modalidade	Grupo	Categoria Econômica
PODER	02 PODER EXECUTIVO					
ORGÃO	25 FUNDEB					
UNIDADE	25 FUNDEB					
3.0.00.00	DESPESAS CORRENTES	0.000.000				8.341.200
3.1.00.00	PESSOAL E ENCARGOS SOCIAIS	0.000.000			6.788.250,00	
3.1.90.00	APLICAÇÕES DIRETAS	0.000.000		5.969.250,00		
3.1.90.04	CONTRATAÇÃO POR TEMPO DETERMINADO	0.05.12	787.500,00			
3.1.90.04	CONTRATAÇÃO POR TEMPO DETERMINADO	0.05.12	157.500,00			
3.1.90.04	CONTRATAÇÃO POR TEMPO DETERMINADO	0.05.12	63.000,00			
3.1.90.04	CONTRATAÇÃO POR TEMPO DETERMINADO	0.05.12	3.150,00			
3.1.90.04	CONTRATAÇÃO POR TEMPO DETERMINADO	0.05.12	504.000,00			
3.1.90.04	CONTRATAÇÃO POR TEMPO DETERMINADO	0.05.12	105.000,00			
3.1.90.04	CONTRATAÇÃO POR TEMPO DETERMINADO	0.05.12	10.500,00			
3.1.90.04	CONTRATAÇÃO POR TEMPO DETERMINADO	0.05.12	1.050,00			
3.1.90.11	VENCIMENTOS E VANTAGENS FIXAS - PESSOAL CIVIL	0.05.12	2.625.000,00			
3.1.90.11	VENCIMENTOS E VANTAGENS FIXAS - PESSOAL CIVIL	0.05.12	404.250,00			
3.1.90.11	VENCIMENTOS E VANTAGENS FIXAS - PESSOAL CIVIL	0.05.12	63.000,00			
3.1.90.11	VENCIMENTOS E VANTAGENS FIXAS - PESSOAL CIVIL	0.05.12	3.150,00			
3.1.90.11	VENCIMENTOS E VANTAGENS FIXAS - PESSOAL CIVIL	0.05.12	525.000,00			
3.1.90.11	VENCIMENTOS E VANTAGENS FIXAS - PESSOAL CIVIL	0.05.12	210.000,00			
3.1.90.11	VENCIMENTOS E VANTAGENS FIXAS - PESSOAL CIVIL	0.05.12	14.700,00			
3.1.90.11	VENCIMENTOS E VANTAGENS FIXAS - PESSOAL CIVIL	0.05.12	1.050,00			
3.1.90.13	OBRIGAÇÕES PATRONAIS	0.05.54	315.000,00			
3.1.90.13	OBRIGAÇÕES PATRONAIS	0.05.54	168.000,00			
3.1.90.16	OUTRAS DESPESAS VARIÁVEIS - PESSOAL CIVIL	0.05.12	2.100,00			
3.1.90.16	OUTRAS DESPESAS VARIÁVEIS - PESSOAL CIVIL	0.05.12	2.100,00			
3.1.90.92	DESPESAS DE EXERCÍCIOS ANTERIORES	0.05.12	2.100,00			
3.1.90.92	DESPESAS DE EXERCÍCIOS ANTERIORES	0.05.12	2.100,00			
3.1.91.00	APLICAÇÕES DIRETAS- INTRA-ORÇAMENTÁRIAS	0.000.000		819.000,00		
3.1.91.13	OBRIGAÇÕES PATRONAIS	0.05.69	609.000,00			
3.1.91.13	OBRIGAÇÕES PATRONAIS	0.05.69	210.000,00			
3.3.00.00	OUTRAS DESPESAS CORRENTES	0.000.000			1.552.950,00	
3.3.90.00	APLICAÇÕES DIRETAS	0.000.000		1.552.950,00		
3.3.90.14	DIÁRIAS - CIVIL	0.05.12	21.000,00			
3.3.90.30	MATERIAL DE CONSUMO	0.05.12	643.650,00			
3.3.90.30	MATERIAL DE CONSUMO	0.05.12	126.000,00			
3.3.90.30	MATERIAL DE CONSUMO	0.05.12	10.500,00			
3.3.90.30	MATERIAL DE CONSUMO	0.05.12	78.750,00			
3.3.90.36	OUTROS SERVIÇOS DE TERCEIROS - PESSOA FÍSICA	0.05.12	286.650,00			
3.3.90.36	OUTROS SERVIÇOS DE TERCEIROS - PESSOA FÍSICA	0.05.12	1.050,00			
3.3.90.36	OUTROS SERVIÇOS DE TERCEIROS - PESSOA FÍSICA	0.05.12	2.100,00			
3.3.90.36	OUTROS SERVIÇOS DE TERCEIROS - PESSOA FÍSICA	0.05.12	1.050,00			
3.3.90.39	OUTROS SERVIÇOS DE TERCEIROS - PESSOA JURÍDICA	0.05.12	3.150,00			
3.3.90.39	OUTROS SERVIÇOS DE TERCEIROS - PESSOA JURÍDICA	0.05.12	367.500,00			
3.3.90.39	OUTROS SERVIÇOS DE TERCEIROS - PESSOA JURÍDICA	0.05.12	1.050,00			
3.3.90.39	OUTROS SERVIÇOS DE TERCEIROS - PESSOA JURÍDICA	0.05.12	2.100,00			
3.3.90.39	OUTROS SERVIÇOS DE TERCEIROS - PESSOA JURÍDICA	0.05.12	1.050,00			
3.3.90.92	DESPESAS DE EXERCÍCIOS ANTERIORES	0.05.12	3.150,00			
3.3.90.92	DESPESAS DE EXERCÍCIOS ANTERIORES	0.05.12	1.050,00			



Documento Assinado Digitalmente por: ELISABETH BARROS DE SANTANA
Acesse em: https://epec.de.br/epp/validarDoc.seam?codigo_documento: 1147d896-e9c1-4b1c-8c82-c0b14376f0ed

Código	Especificação	F.R.	Elemento	Modalidade	Grupo	Categoria Econômica
PODER	02 PODER EXECUTIVO					
ORGÃO	25 FUNDEB					
UNIDADE	25 FUNDEB					
3.3.90.92	DESPESAS DE EXERCÍCIOS ANTERIORES	0.05.12	2.100,00			
3.3.90.92	DESPESAS DE EXERCÍCIOS ANTERIORES	0.05.12	1.050,00			
4.0.00.00	DESPESAS DE CAPITAL	0.000.000				5.250,00
4.4.00.00	INVESTIMENTOS	0.000.000			5.250,00	
4.4.90.00	APLICAÇÕES DIRETAS	0.000.000		5.250,00		
4.4.90.52	EQUIPAMENTOS E MATERIAL PERMANENTE	0.05.12	5.250,00			
TOTAL						8.346.450,00



Documento Assinado Digitalmente por ELISABETH BARROS DE SANTANA
Acesse em: <https://epec.itec.br/validador/validadorDoc.seam> Código do documento: 1147896-e9c1-4b1c-8c8c-0b14376f0ed

Código	Especificação	F.R.	Elemento	Modalidade	Grupo	Categoria Econômica
PODER	02 PODER EXECUTIVO					
ORGÃO	26 SECRETARIA DE AGRICULTURA, PECUARIA E ABASTECIMENTO					
UNIDADE	26 SECRETARIA DE AGRICULTURA, PECUARIA E ABASTECIMENTO					
3.0.00.00	DESPESAS CORRENTES	0.000.000				741.300,00
3.1.00.00	PESSOAL E ENCARGOS SOCIAIS	0.000.000			325.500,00	
3.1.90.00	APLICAÇÕES DIRETAS	0.000.000		325.500,00		
3.1.90.04	CONTRATAÇÃO POR TEMPO DETERMINADO	0.01.00	220.500,00			
3.1.90.11	VENCIMENTOS E VANTAGENS FIXAS - PESSOAL CIVIL	0.01.00	105.000,00			
3.3.00.00	OUTRAS DESPESAS CORRENTES	0.000.000			415.800,00	
3.3.90.00	APLICAÇÕES DIRETAS	0.000.000		415.800,00		
3.3.90.14	DIÁRIAS - CIVIL	0.01.00	21.000,00			
3.3.90.30	MATERIAL DE CONSUMO	0.01.00	30.450,00			
3.3.90.32	MATERIAL, BEM OU SERVIÇO PARA DISTRIBUIÇÃO GRATUIT.	0.01.00	33.600,00			
3.3.90.36	OUTROS SERVIÇOS DE TERCEIROS - PESSOA FÍSICA	0.01.00	67.200,00			
3.3.90.39	OUTROS SERVIÇOS DE TERCEIROS - PESSOA JURÍDICA	0.01.00	261.450,00			
3.3.90.92	DESPESAS DE EXERCÍCIOS ANTERIORES	0.01.00	2.100,00			
4.0.00.00	DESPESAS DE CAPITAL	0.000.000				164.850,00
4.4.00.00	INVESTIMENTOS	0.000.000			164.850,00	
4.4.90.00	APLICAÇÕES DIRETAS	0.000.000		164.850,00		
4.4.90.51	OBRAS E INSTALAÇÕES	0.01.00	107.100,00			
4.4.90.52	EQUIPAMENTOS E MATERIAL PERMANENTE	0.01.00	57.750,00			
TOTAL						906.150,00



Documento Assinado Digitalmente por ELISABETH BARROS DE SANTANA
Acesse em: <https://epec.itec.br/validador/validador.asp?codigo=11474899&e-c=14b1c-8c82-c0b143760d>

Código	Especificação	F.R.	Elemento	Modalidade	Grupo	Categoria Econômica
PODER	02 PODER EXECUTIVO					
ORGÃO	27 SECRETARIA DE VIACAO, OBRAS E SERVICOS URBANOS					
UNIDADE	27 SECRETARIA DE VIACAO, OBRAS E SERVICOS URBANOS					
3.0.00.00	DESPESAS CORRENTES	0.000.000				1.294.650,00
3.1.00.00	PESSOAL E ENCARGOS SOCIAIS	0.000.000			706.650,00	
3.1.90.00	APLICAÇÕES DIRETAS	0.000.000		706.650,00		
3.1.90.04	CONTRATAÇÃO POR TEMPO DETERMINADO	0.01.00	304.500,00			
3.1.90.11	VENCIMENTOS E VANTAGENS FIXAS - PESSOAL CIVIL	0.01.00	399.000,00			
3.1.90.16	OUTRAS DESPESAS VARIÁVEIS - PESSOAL CIVIL	0.01.00	3.150,00			
3.3.00.00	OUTRAS DESPESAS CORRENTES	0.000.000			588.000,00	
3.3.90.00	APLICAÇÕES DIRETAS	0.000.000		588.000,00		
3.3.90.14	DIÁRIAS - CIVIL	0.01.00	10.500,00			
3.3.90.30	MATERIAL DE CONSUMO	0.01.00	180.600,00			
3.3.90.36	OUTROS SERVIÇOS DE TERCEIROS - PESSOA FÍSICA	0.01.00	86.100,00			
3.3.90.37	LOCAÇÃO DE MÃO-DE-OBRA	0.01.00	10.500,00			
3.3.90.39	OUTROS SERVIÇOS DE TERCEIROS - PESSOA JURÍDICA	0.01.00	297.150,00			
3.3.90.92	DESPESAS DE EXERCÍCIOS ANTERIORES	0.01.00	3.150,00			
4.0.00.00	DESPESAS DE CAPITAL	0.000.000				840.000,00
4.4.00.00	INVESTIMENTOS	0.000.000			840.000,00	
4.4.90.00	APLICAÇÕES DIRETAS	0.000.000		840.000,00		
4.4.90.51	OBRAS E INSTALAÇÕES	0.01.00	803.250,00			
4.4.90.52	EQUIPAMENTOS E MATERIAL PERMANENTE	0.01.00	10.500,00			
4.4.90.61	AQUISIÇÃO DE IMÓVEIS	0.01.00	21.000,00			
4.4.90.93	INDENIZAÇÕES E RESTITUIÇÕES	0.01.00	5.250,00			
TOTAL						2.134.650,00



Código	Especificação	F.R.	Elemento	Modalidade	Grupo	Categoria Econômica
PODER	02 PODER EXECUTIVO					
ORGÃO	29 SECRETARIA DE TRANSPORTE					
UNIDADE	29 SECRETARIA DE TRANSPORTE					
3.0.00.00	DESPESAS CORRENTES	0.000.000				233.100,00
3.1.00.00	PESSOAL E ENCARGOS SOCIAIS	0.000.000			168.000,00	
3.1.90.00	APLICAÇÕES DIRETAS	0.000.000		168.000,00		
3.1.90.04	CONTRATAÇÃO POR TEMPO DETERMINADO	0.01.00	94.500,00			
3.1.90.11	VENCIMENTOS E VANTAGENS FIXAS - PESSOAL CIVIL	0.01.00	73.500,00			
3.3.00.00	OUTRAS DESPESAS CORRENTES	0.000.000			65.100,00	
3.3.90.00	APLICAÇÕES DIRETAS	0.000.000		65.100,00		
3.3.90.14	DIÁRIAS - CIVIL	0.01.00	12.600,00			
3.3.90.30	MATERIAL DE CONSUMO	0.01.00	21.000,00			
3.3.90.36	OUTROS SERVIÇOS DE TERCEIROS - PESSOA FÍSICA	0.01.00	10.500,00			
3.3.90.39	OUTROS SERVIÇOS DE TERCEIROS - PESSOA JURÍDICA	0.01.00	21.000,00			
4.0.00.00	DESPESAS DE CAPITAL	0.000.000				15.750,00
4.4.00.00	INVESTIMENTOS	0.000.000			15.750,00	
4.4.90.00	APLICAÇÕES DIRETAS	0.000.000		15.750,00		
4.4.90.51	OBRAS E INSTALAÇÕES	0.01.00	5.250,00			
4.4.90.52	EQUIPAMENTOS E MATERIAL PERMANENTE	0.01.00	10.500,00			
TOTAL						248.850,00



Documento Assinado Digitalmente por ELISABETH BARROS DE SANTANA
Acesse em: https://epec.itec.br/validador/validarDoc.seam?Codigo_documento:11474899&c=9c14b1c8c82c014376f091

Código	Especificação	F.R.	Elemento	Modalidade	Grupo	Categoria Econômica
PODER	02 PODER EXECUTIVO					
ORGÃO	30 SECRETARIA DE CULTURA, ESPORTE, TURISMO E LAZER					
UNIDADE	30 SECRETARIA DE CULTURA, ESPORTE, TURISMO E LAZER					
3.0.00.00	DESPESAS CORRENTES	0.000.000				752.850,00
3.1.00.00	PESSOAL E ENCARGOS SOCIAIS	0.000.000			111.300,00	
3.1.90.00	APLICAÇÕES DIRETAS	0.000.000		111.300,00		
3.1.90.04	CONTRATAÇÃO POR TEMPO DETERMINADO	0.01.00	45.150,00			
3.1.90.11	VENCIMENTOS E VANTAGENS FIXAS - PESSOAL CIVIL	0.01.00	66.150,00			
3.3.00.00	OUTRAS DESPESAS CORRENTES	0.000.000			641.550,00	
3.3.90.00	APLICAÇÕES DIRETAS	0.000.000		641.550,00		
3.3.90.14	DIÁRIAS - CIVIL	0.01.00	3.150,00			
3.3.90.30	MATERIAL DE CONSUMO	0.01.00	139.650,00			
3.3.90.31	PREMIAÇÕES CULTURAIS, ARTÍSTICAS, CIENTÍFICAS, DESPESAS	0.01.00	10.500,00			
3.3.90.32	MATERIAL, BEM OU SERVIÇO PARA DISTRIBUIÇÃO GRATUITA	0.01.00	5.250,00			
3.3.90.33	PASSAGENS E DESPESAS COM LOCOMOÇÃO	0.01.00	5.250,00			
3.3.90.36	OUTROS SERVIÇOS DE TERCEIROS - PESSOA FÍSICA	0.01.00	141.750,00			
3.3.90.39	OUTROS SERVIÇOS DE TERCEIROS - PESSOA JURÍDICA	0.01.00	336.000,00			
4.0.00.00	DESPESAS DE CAPITAL	0.000.000				68.250,00
4.4.00.00	INVESTIMENTOS	0.000.000			68.250,00	
4.4.90.00	APLICAÇÕES DIRETAS	0.000.000		68.250,00		
4.4.90.51	OBRAS E INSTALAÇÕES	0.01.00	52.500,00			
4.4.90.52	EQUIPAMENTOS E MATERIAL PERMANENTE	0.01.00	15.750,00			
TOTAL						821.100,00
TOTAL GERAL						35.900.000,00

EDER MARCONE VIEIRA
CONTADOR
042.014.874-40

ELISABETH BARROS DE SANTANA
PREFEITA
054.926.744-12

JOSE CADENGUE LIRA NETO
TESOUREIRO
103.218.494-93



PREFEITURA MUNICIPAL DE BREJÃO

R MELQUIADES BERNARDES, S/N - CNPJ:10131076/0001-00

Orçamento Programa - Exercício de 2019

Anexo 06

Page 1

Lei: 904, Data: 09/11/2018

PROGRAMA DE TRABALHO

(Inc.II, § 2º, Art.2º)



Documento Assinado Digitalmente por: EDER VIEIRA DE SANTANA
CPF: 011.881.811-00
Acesse em: https://eic.tec.br.gov.br/portal/verdocumento?documento=1147d896-e9c1-4b1c-8c82-c0b14376f0cd

01 PODER LEGISLATIVO
11 CAMARA MUNICIPAL

Código	Especificação	Operação Especial	Projetos	Atividades	T
01	Legislativa			960.750,00	960.750,00
01	031 Ação Legislativa			960.750,00	960.750,00
01	031 0101 LEGISLATIVO MUNICIPAL			960.750,00	960.750,00
01.031.0101.2001.0000	MANUTENCAO DO LEGISLATIVO MUNICIPAL			441.000,00	441.000,00
01.031.0101.2002.0000	SUBSIDIOS DOS VEREADORES			493.500,00	493.500,00
01.031.0101.2003.0000	MANUTENCAO DAS ATIVIDADES DE CERIMONIAL			17.850,00	17.850,00
01.031.0101.2004.0000	DIVIDAS POR SENTENCAS JUDICIAIS			3.150,00	3.150,00
01.031.0101.2005.0000	PARCELAMENTO DA DIVIDA DO INSS			5.250,00	5.250,00
TOTAL		0,00	0,00	960.750,00	960.750,00



PREFEITURA MUNICIPAL DE BREJÃO

R MELQUIADES BERNARDES, S/N - CNPJ:10131076/0001-00

Orçamento Programa - Exercício de 2019

Anexo 06

Page 2

Lei: 904, Data: 09/11/2018

PROGRAMA DE TRABALHO

(Inc.II, § 2º, Art.2º)



Documento Assinado Digitalmente por: CELSO CARLOS DE SANTANA
Acesse em: https://epec.tec.br.gov.br/ppg/validar/assinatura/1147d896-e9c1-4b1c-8c82-c0b14376f0ed

02 PODER EXECUTIVO					
02 FUPREB - FUNDO DE PREVIDENCIA DO MUNICIPIO DE BREJAO					
Código	Especificação	Operação Especial	Projetos	Atividades	T
09	Previdência Social		42.000,00	2.810.850,00	2.852.850,00
09	272 Previdência do Regime Estatutário		42.000,00	2.810.850,00	2.852.850,00
09	272 0901 GESTAO PREVIDENCIARIA		42.000,00	2.810.850,00	2.852.850,00
09.272.0901.1096.0000	EDIFICACOES DA PREVIDENCIA		42.000,00		42.000,00
09.272.0901.2140.0000	FUPREB - MANUTENCAO DAS ATIVIDADES ADMINISTRATIVAS DO FUPREB			435.750,00	435.750,00
09.272.0901.2141.0000	ENCARGOS COM INATIVOS E PENSIONISTAS			2.363.550,00	2.363.550,00
09.272.0901.2142.0000	BENEFICIOS A ASSEGURADOS			11.550,00	11.550,00
TOTAL		0,00	42.000,00	2.810.850,00	2.852.850,00

**PREFEITURA MUNICIPAL DE BREJÃO**

R MELQUIADES BERNARDES, S/N - CNPJ:10131076/0001-00

Orçamento Programa - Exercício de 2019

Anexo 06

Page 4

Lei: 904, Data: 09/11/2018

Documento Assinado Digitalmente por ELABORADOR: ARTHUR DE SOUZA CHAVES DE SOUZA
Acesse em: https://ecec.tce.pa.gov.br/qp/validar.segno/validar_documento.asp?documento=478998-c9cc-4b1b-888c-0011-797979797979**02 PODER EXECUTIVO****03 FMS - FUNDO MUNICIPAL DE SAUDE DE BREJAO**

Código	Especificação	Operação Especial	Projetos	Atividades	T
10 302 1001	PROMOCAO A SAUDE DE QUALIDADE		325.500,00	1.251.600,00	1.577.100,00
10.302.1001.1070.0000	MAC - AQUISICAO EQUIP MEDIA E ALTA COMPLEXIDADE HOSPITALAR E AMBULATORIAL		110.250,00		110.250,00
10.302.1001.1071.0000	MAC - OBRAS ASSISTENCIA DE MEDIA E ALTA COMPLEX HOSPITALAR E AMBULATORIAL		215.250,00		215.250,00
10.302.1001.2099.0000	MAC - ASSISTENCIA MEDICA MEDIA E ALTA COMPLEXIDADE HOSPITAL E AMBULATORIAL			992.250,00	992.250,00
10.302.1001.2149.0000	SAMU - MANUTENCAO DOS SERVICOS DE ATENDIMENTO MEDICO DE URGENCIA			224.700,00	224.700,00
10.302.1001.2151.0000	CAPS - MANUT DAS ATIV DO CENTRO DE ATENCAO PSICOSSOCIAL			34.650,00	34.650,00
10 302 1002	SUPORTE AO SERVICO DE SAUDE			120.750,00	120.750,00
10.302.1002.2102.0000	+ MEDICOS - PROGRAMA MASI MEDICOS			15.750,00	15.750,00
10.302.1002.2201.0000	TFD - MANUT DAS ACOES DE TRATAMENTO FORA DO DOMICILIO			105.000,00	105.000,00
10 303	Suporte Profilático e Terapêutico		15.750,00	63.000,00	78.750,00
10 303 1001	PROMOCAO A SAUDE DE QUALIDADE		15.750,00	63.000,00	78.750,00
10.303.1001.1072.0000	RESSTRUTURACAO DA REDE DE ASSISTENCIA FARMACEUTICA		15.750,00		15.750,00
10.303.1001.2103.0000	FARM. BASICA - MANUTENCAO DA ASSISTENCIA FARMACEUTICA BASICA			52.500,00	52.500,00
10.303.1001.2106.0000	EXAME LAB - MANUT ASSISTENCIA LABORATORIAL DE ANALISES CLINICAS			5.250,00	5.250,00
10.303.1001.2107.0000	EXAME IMAG -MANUT DE ASSISTENCIA EM EXAMES DE IMAGENS			5.250,00	5.250,00
10 304	Vigilância Sanitária		33.600,00	225.750,00	259.350,00
10 304 1001	PROMOCAO A SAUDE DE QUALIDADE		33.600,00	225.750,00	259.350,00
10.304.1001.1073.0000	VIG SANITARIA - AQUISICAO DE EQUIP PARA A VIGILANCIA SANITARIA		33.600,00		33.600,00
10.304.1001.2104.0000	VIG SANIT - MANUTENCAO DAS ACOES DA VIGILANCIA SANITARIA			225.750,00	225.750,00
10 305	Vigilância Epidemiológica		8.400,00	91.350,00	99.750,00
10 305 1001	PROMOCAO A SAUDE DE QUALIDADE		8.400,00	91.350,00	99.750,00
10.305.1001.1074.0000	VIG EPID - AQUISICAO DE EQUIP VIGILANCIA EPIDEMIOLOGICA E AMBIENTAL		8.400,00		8.400,00
10.305.1001.2105.0000	VIG EPID - MANUTENCAO DA VIGILANCIA EPIDEMIOLOGICA E AMBIENTAL			75.600,00	75.600,00
10.305.1001.2154.0000	CAMPANHAS DE VACINACAO INFANTIL E ADULTOS			10.500,00	10.500,00
10.305.1001.2157.0000	CAMPANHA DE VACINACAO ANTI-RABICA ANIMAL			5.250,00	5.250,00
10 846	Outros Encargos Especiais		3.150,00		3.150,00
10 846 0000	ENCARGOS PUBLICOS DIVERSOS		3.150,00		3.150,00
10.846.0000.1006.0000	AMORTIZACAO DE DIVIDA - SAUDE		1.050,00		1.050,00
10.846.0000.1017.0000	INDENIZACOES		2.100,00		2.100,00
TOTAL		0,00	1.599.150,00	6.767.250,00	8.366.400,00

**PREFEITURA MUNICIPAL DE BREJÃO**

R MELQUIADES BERNARDES, S/N - CNPJ:10131076/0001-00

Orçamento Programa - Exercício de 2019

Anexo 06

Page 5

Lei: 904, Data: 09/11/2018

Documento Assinado Digitalmente por: CELIA MARIA DE BRUNO DA SILVA SANTANA
Acesse em: https://ecec.tec.br.gov.br/ppl/validar/assinatura/1548960c-3401-00-88c0-000000000000**02 PODER EXECUTIVO****04 FMAS - FUNDO MUNICIPAL DE ASSISTENCIA SOCIAL DE BREJAO**

Código	Especificação	Operação Especial	Projetos	Atividades	T
08	Assistência Social		26.250,00	1.183.350,00	1.209.600,00
08	122 Administração Geral		26.250,00	1.183.350,00	1.209.600,00
08	122 0801 GESTAO DA ASSISTENCIA SOCIAL		26.250,00	1.183.350,00	1.209.600,00
08.122.0801.1075.0000	EXECUCAO DE OBRAS DE INSTALCAO		10.500,00		10.500,00
08.122.0801.1076.0000	AQUISICAO DE MOVEIS , MAQUINAS E EQUIPAMENTOS DIVERSOS		10.500,00		10.500,00
08.122.0801.1080.0000	AQUISICAO DE EQUIPAMENTOS PARA O CONSELHO MUNICIPAL		5.250,00		5.250,00
08.122.0801.2121.0000	C. TUTELAR - MANUT DAS ATIVIDADES DOS CONSELHOS TUTELAR			95.550,00	95.550,00
08.122.0801.2206.0000	FMAS - GESTAO ADMINISTRATIVA DO FUNDO DE ASSIT. SOCIAL			1.087.800,00	1.087.800,00
08	123 Administração Financeira			1.050,00	1.050,00
08	123 0801 GESTAO DA ASSISTENCIA SOCIAL			1.050,00	1.050,00
08.123.0801.2018.0000	OBRIGACOES TRIBUTARIAS E CONTRIBUICOES SOCIAIS			1.050,00	1.050,00
08	242 Assistência ao Portador de Deficiência			8.400,00	8.400,00
08	242 0803 FORTALECIMENTO DA REDE DE PROTECAO SOCIAL ESPECIAL			8.400,00	8.400,00
08.242.0803.2108.0000	APD - ASSISTENCIA A PESSOAS COM DEFICIENCIAS			8.400,00	8.400,00
08	244 Assistência Comunitária		26.250,00	1.379.000,00	1.405.250,00
08	244 0801 GESTAO DA ASSISTENCIA SOCIAL			119.700,00	119.700,00
08.244.0801.2146.0000	MANUTENCAO DO PROGRAMA CORTE E COSTURA			14.700,00	14.700,00
08.244.0801.2147.0000	AUXILIO NATALIDADE E FUNERAL			105.000,00	105.000,00
08	244 0802 FORTALECIMENTO DA REDE DE PROTECAO ESPECIAL			274.850,00	274.850,00
08.244.0802.2111.0000	AQUISICAO DISTRIBUICAO DE MATERIAL DE CONSTRUCAO A FAMILIAS CARENTES			21.000,00	21.000,00
08.244.0802.2112.0000	ASSISTENCIA PESSOAS CARENTES POR MEIO DE DOACOES E AUXILIOS			15.750,00	15.750,00
08.244.0802.2113.0000	DISTRIBUICAO GRATUITA DE MATERIAIS DIVERSOS A PESSOAS CARENTES			5.250,00	5.250,00
08.244.0802.2114.0000	CRAS - MANUTENCAO DAS ATIVIDADES DO CRAS			143.850,00	143.850,00
08.244.0802.2257.0000	CRIANCA FELIZ - MANUTENCAO DAS ATV DO PREG CRIANCA FELIZ			89.000,00	89.000,00
08	244 0803 FORTALECIMENTO DA REDE DE PROTECAO SOCIAL ESPECIAL		26.250,00	774.450,00	800.700,00
08.244.0803.1077.0000	IGD BF - AQUISICAO DE EQUIPAMENTOS DIVERSOS		8.400,00		8.400,00
08.244.0803.1078.0000	IGD SUAS - AQUISICAO DE EQUIPAMENTOS DIVERSOS		8.400,00		8.400,00
08.244.0803.1079.0000	PAIF-FUNDO A FUNDO - AQUISICAO DE EQUIPAMENTOS		9.450,00		9.450,00
08.244.0803.2115.0000	SCFV - BLOCO PISO SOCIAL BASICO			246.750,00	246.750,00
08.244.0803.2116.0000	IGDBF - BLOCO DE GESTAO DO PROGRAMA BOLSA FAMILIA			112.350,00	112.350,00
08.244.0803.2117.0000	IGD SUAS - BLOCO GESTAO IGD SUAS			126.000,00	126.000,00
08.244.0803.2119.0000	PAIF - BLOCO - PROGRAMA DE ACAO INTEGRAL A FAMILIA			196.350,00	196.350,00
08.244.0803.2258.0000	CREAS - MANUT CENTRO DE REFERENCIA ESPECIALIZADO DE ASSIST. SOCIAL			93.000,00	93.000,00



PREFEITURA MUNICIPAL DE BREJÃO

R MELQUIADES BERNARDES, S/N - CNPJ:10131076/0001-00

Orçamento Programa - Exercício de 2019

Anexo 06

Page 6

Lei: 904, Data: 09/11/2018

PROGRAMA DE TRABALHO

(Inc.II, § 2º, Art.2º)



Documento Assinado Digitalmente por ELIABETH BARROS DESANTANA em 30/04/2020 às 00:39:14. Código de Verificação: 14376f0cd143c8c82c0b14376f0cd

02		PODER EXECUTIVO				
04		FMAS - FUNDO MUNICIPAL DE ASSISTENCIA SOCIAL DE BREJAO				
Código	Especificação	Operação Especial	Projetos	Atividades	T	
08	244	0804	SERVICOS ASSISTENCIAIS	210.000,00	210.000,00	
08.244.0804.2248.0000	CESTA BASICA - AUXILIO ALIMENTAR E A CONCESSAO DA CESTA BASICA			52.500,00	52.500,00	
08.244.0804.2249.0000	VULNERABILIDADE - AUXILIO PARA SITUACAO DE VULNERABILIDADE TEMPORARIA			52.500,00	52.500,00	
08.244.0804.2250.0000	CALAMIDADE - AUXILIO PARA ATENDER SITUACAO DE CALAMIDADE PUBLICA			52.500,00	52.500,00	
08.244.0804.2251.0000	PASSAGENS - AUXILIO CONCESSAO DE PASSAGENS INTERMUNICIPAIS E INTERESTADUAIS			52.500,00	52.500,00	
08	843		Serviço da Dívida Interna	1.050,00	1.050,00	
08	843	0000	ENCARGOS PUBLICOS DIVERSOS	1.050,00	1.050,00	
08.843.0000.1001.0000	DIVIDAS DIVERSAS CONTRATADAS			1.050,00	1.050,00	
08	846		Outros Encargos Especiais	15.750,00	15.750,00	
08	846	0000	ENCARGOS PUBLICOS DIVERSOS	15.750,00	15.750,00	
08.846.0000.1009.0000	SENTENCAS JUDICIAIS			6.300,00	6.300,00	
08.846.0000.1017.0000	INDENIZACOES			5.250,00	5.250,00	
08.846.0000.1018.0000	SUBVENCOES A ENTIDADES SEM FINS LUCRATIVOS			4.200,00	4.200,00	
		TOTAL	0,00	69.300,00	2.571.800,00	
					2.641.143,00	



PREFEITURA MUNICIPAL DE BREJÃO

R MELQUIADES BERNARDES, S/N - CNPJ:10131076/0001-00

Orçamento Programa - Exercício de 2019

Anexo 06

Page 7

Lei: 904, Data: 09/11/2018

PROGRAMA DE TRABALHO

(Inc.II, § 2º, Art.2º)



Documento Assinado Digitalmente por: CARLOS BARRO DE SANTANA
Acesse em: https://epec.tec.br.gov.br/ppa/visualizar_documento.asp?id_documento=11474896-e9c1-4b1c-8c82-c0b14376f0ed

02	PODER EXECUTIVO
07	FMDCA - FUNDO MUN. DIREITO CRIANCA E ADOLESCENTE DE BREJAO

Código	Especificação	Operação Especial	Projetos	Atividades	T
08	Assistência Social			277.400,00	277.400,00
08	243 Assistência à Criança e ao Adolescente			277.400,00	277.400,00
08	243 0805 PROMOÇÃO DOS DIREITOS DA CRIANÇA E DO ADOLESCENTE			277.400,00	277.400,00
08.243.0805.2207.0000	FMDCA BREJAO - MANUT DO FUNDO DIR. CRIANCA E ADOLESCENTE			277.400,00	277.400,00
TOTAL		0,00	0,00	277.400,00	277.400,00



PREFEITURA MUNICIPAL DE BREJÃO

R MELQUIADES BERNARDES, S/N - CNPJ:10131076/0001-00

Orçamento Programa - Exercício de 2019

Anexo 06

Page 8

Lei: 904, Data: 09/11/2018

PROGRAMA DE TRABALHO

(Inc.II, § 2º, Art.2º)



Documento Assinado Digitalmente por: EDER VIEIRA CARLOS DE SANTANA
Acesse em: https://eic.tec.br.gov.br/epc/validarDoc Soc:sec:ca:14388909c41cc8c8c0b14376f0cd

02 PODER EXECUTIVO					
20 GABINETE DO PREFEITO					
Código	Especificação	Operação Especial	Projetos	Atividades	T
04	Administração			217.350,00	217.350,00
04	121 Planejamento e Orçamento			217.350,00	217.350,00
04	121 0403 GESTAO ADMINISTRATIVA DO MUNICIPIO			217.350,00	217.350,00
04.121.0403.2080.0000	SEC GOVERNO - MANUTENCAO DAS ATIVIDADES DA UNIDADE			217.350,00	217.350,00
04	122 Administração Geral			389.550,00	389.550,00
04	122 0403 GESTAO ADMINISTRATIVA DO MUNICIPIO			389.550,00	389.550,00
04.122.0403.2011.0000	GAB PREF - MANUTENCAO DAS ATIVIDADES DO GABINETE DO PREFEITO			389.550,00	389.550,00
04	124 Controle Interno			93.450,00	93.450,00
04	124 0403 GESTAO ADMINISTRATIVA DO MUNICIPIO			93.450,00	93.450,00
04.124.0403.2013.0000	SEC. CONTR INERTNO - MANUTENCAO DAS ATIVIDADES DO CONTROLE INTERNO			93.450,00	93.450,00
99	Reserva de Contingência	630.000,00			630.000,00
99	999 Reserva de Contingência	630.000,00			630.000,00
99	999 9999 RESERVA DE CONTINGENCIA	630.000,00			630.000,00
99.999.9999.9999.0000	RESERVA DE CONTINGENCIA	630.000,00			630.000,00
TOTAL		630.000,00	0,00	700.350,00	1.330.350,00



PREFEITURA MUNICIPAL DE BREJÃO

R MELQUIADES BERNARDES, S/N - CNPJ:10131076/0001-00

Orçamento Programa - Exercício de 2019

Anexo 06

Page 9

Lei: 904, Data: 09/11/2018

PROGRAMA DE TRABALHO

(Inc.II, § 2º, Art.2º)



Documento Assinado Digitalmente por: CELIA MARIA DA SILVA DOS SANTOS
Acesse em: https://eic.tec.br.gov.br/portal/visualizar_documento.asp?id_documento=15474864041088210b14576f00

Código	Especificação	Operação Especial	Projetos	Atividades	T
02	PODER EXECUTIVO				
22	SECRETARIA DE ADMINISTRACAO				
04	Administração		91.350,00	1.249.450,00	1.340.800,00
04	122 Administração Geral		91.350,00	1.249.450,00	1.340.800,00
04	122 0402 MODERNIZACAO DA GESTAO PUBLICA		91.350,00		91.350,00
04.122.0402.1007.0000	OBRAS EM IMOVEIS		52.500,00		52.500,00
04.122.0402.1008.0000	AQUISICAO DE MAQUINAS E EQUIPAMENTOS DIVERSOS		38.850,00		38.850,00
04	122 0403 GESTAO ADMINISTRATIVA DO MUNICIPIO			1.249.450,00	1.249.450,00
04.122.0403.2015.0000	SEC ADM - MANUTENCAO DAS ATIVIDADES DA SECRETARIA DE ADMINISTRACAO			1.248.400,00	1.248.400,00
04.122.0403.2156.0000	ENCARGOS COM SERVIDORES A DISPOSICAO DA PREFEITURA			1.050,00	1.050,00
04	123 Administração Financeira			212.100,00	212.100,00
04	123 0403 GESTAO ADMINISTRATIVA DO MUNICIPIO			212.100,00	212.100,00
04.123.0403.2018.0000	OBRIGACOES TRIBUTARIAS E CONTRIBUICOES SOCIAIS			210.000,00	210.000,00
04.123.0403.2020.0000	SUBVENCOES E ENTIDADES PRIVADAS SEM FINS LUCRATIVOS			2.100,00	2.100,00
06	Segurança Pública			212.100,00	212.100,00
06	182 Defesa Civil			212.100,00	212.100,00
06	182 0602 FORTALECIMENTO DA DEFESA CIVIL			212.100,00	212.100,00
06.182.0602.2010.0000	DPTO GUARDA - MANUT DA SATIV. DA GUARDA MUNICIPAL			190.050,00	190.050,00
06.182.0602.2023.0000	DPTO DEFESA CIVIL - MANUT DAS ATIVIDADES DA DEFESA CIVIL			22.050,00	22.050,00
13	Cultura		2.100,00	6.300,00	8.400,00
13	392 Difusão Cultural		2.100,00	6.300,00	8.400,00
13	392 1302 PRESERVACAO DO PATRIMONIO HISTORICO		2.100,00	6.300,00	8.400,00
13.392.1302.1026.0000	BIBLIOTECA - OBRAS NA BIBLIOTECA PUBLICA MUNICIPAL		2.100,00		2.100,00
13.392.1302.2066.0000	BIBLIOTECA - MANUTENCAO DA BIBLIOTECA PUBLICA MUNICIPAL			6.300,00	6.300,00
TOTAL		0,00	93.450,00	1.679.950,00	1.773.400,00

**PREFEITURA MUNICIPAL DE BREJÃO**

R MELQUIADES BERNARDES, S/N - CNPJ:10131076/0001-00

Orçamento Programa - Exercício de 2019

Anexo 06

Page 10

Lei: 904, Data: 09/11/2018

PROGRAMA DE TRABALHO

(Inc.II, § 2º, Art.2º)

Documento Assinado Digitalmente por: FIORILLI S/C LTDA - CNPJ: 08.25.25.1438 - 13346
Acesse em: https://eic.tec.br.gov.br/portal/assinatura/validar/4b1c8c82-c0b14376f0ed**02 PODER EXECUTIVO****23 SECRETARIA DE FINANÇAS**

Código	Especificação	Operação Especial	Projetos	Atividades	T
04	Administração			784.350,00	784.350,00
04	122 Administração Geral			784.350,00	784.350,00
04	122 0403 GESTAO ADMINISTRATIVA DO MUNICIPIO			784.350,00	784.350,00
04.122.0403.2025.0000	SEC FINANÇAS - MANUTENCAO DAS ATIVIDADES DA FINACAS			401.100,00	401.100,00
04.122.0403.2141.0000	ENCARGOS COM INATIVOS E PENSIONISTAS			383.250,00	383.250,00
28	Encargos Especiais		5.250,00	528.150,00	533.400,00
28	843 Serviço da Dívida Interna		5.250,00	528.150,00	533.400,00
28	843 0403 GESTAO ADMINISTRATIVA DO MUNICIPIO		5.250,00	528.150,00	533.400,00
28.843.0403.1001.0000	DIVIDAS DIVERSAS CONTRATADAS		5.250,00		5.250,00
28.843.0403.2012.0000	ENCARGOS DA DIVIDA PUBLICA E PRECATORIOS			18.900,00	18.900,00
28.843.0403.2152.0000	DIVIDAS CONTRATADAS INSS			105.000,00	105.000,00
28.843.0403.2153.0000	DIVIDAS CONTRATADAS RPPS			336.000,00	336.000,00
28.843.0403.3003.0000	INDENIZACOES E RESTITUICOES			68.250,00	68.250,00
TOTAL		0,00	5.250,00	1.312.500,00	1.317.750,00

**PREFEITURA MUNICIPAL DE BREJÃO**

R MELQUIADES BERNARDES, S/N - CNPJ:10131076/0001-00

Orçamento Programa - Exercício de 2019

Anexo 06

Page 11

Lei: 904, Data: 09/11/2018

Documento Assinado Digitalmente por: CARLOS EDUARDO DE SA BRAGA
Acesse em: https://eic.tec.br/gov.br/pt-br/visualizar/assinatura
Código: 1547486661001082801461084**02 PODER EXECUTIVO**
24 SECRETARIA DE EDUCACAO

Código	Especificação	Operação Especial	Projetos	Atividades	T
12	Educação			319.200,00	319.200,00
12	306 Alimentação e Nutrição			319.200,00	319.200,00
12	306 1201 DESENVOLVIMENTO DA EDUCACAO E QUALIDADE			319.200,00	319.200,00
12.306.1201.2048.0000	PNAE - MANUT PROGRAMA DE ALIMENTACAO ESCOLAR			319.200,00	319.200,00
12	361 Ensino Fundamental		695.100,00	2.893.800,00	3.588.900,00
12	361 1201 DESENVOLVIMENTO DA EDUCACAO E QUALIDADE		695.100,00	2.893.800,00	3.588.900,00
12.361.1201.1014.0000	CONSTRUCAO, REFORMA DE UNIDADES ESCOLARES		315.000,00		315.000,00
12.361.1201.1015.0000	AQUISICAO DE IMOVEIS PARA O ENSINO		2.100,00		2.100,00
12.361.1201.1016.0000	AQUISICAO DE VEICULOS, MOVEIS, MAQUINAS E EQUIPAMENTOS		10.500,00		10.500,00
12.361.1201.1048.0000	CONSTRUCAO, REFORMA E AMPLIACAO DE CRECHES MUNICIPAIS		367.500,00		367.500,00
12.361.1201.2027.0000	SEC EDUC - MANUTENCAO DAS ATIVIDADES DA SECRETARIA DE EDUCACAO			1.963.500,00	1.963.500,00
12.361.1201.2031.0000	AQUISICAO DE MATERIAIS DIDATICO-ESCOLAR			115.500,00	115.500,00
12.361.1201.2045.0000	A CAM ESCOLA - MANUT PROG A CAMINHO DA ESCOLA (ESTADUAL)			79.800,00	79.800,00
12.361.1201.2049.0000	PNATE - MANUTENCAO DO TRANSPORTE ESCOLAR (FEDERAL)			451.500,00	451.500,00
12.361.1201.2050.0000	QSE - CUSTEIO DE DESPESAS VINCULADAS AO SALARIO EDUCACAO			136.500,00	136.500,00
12.361.1201.2051.0000	PDDE - MANUTENCAO DO PROG DINHEIRO DIRETO NA ESCOLA			28.350,00	28.350,00
12.361.1201.2052.0000	BR CARINHOSO - MANUT DO PROGRAMA BRASIL CARINHOSO			46.200,00	46.200,00
12.361.1201.2053.0000	+ EDUC - MANUTENCAO DO PROGRAMA MAIS EDUCACAO			72.450,00	72.450,00
12	362 Ensino Médio			5.250,00	5.250,00
12	362 1201 DESENVOLVIMENTO DA EDUCACAO E QUALIDADE			5.250,00	5.250,00
12.362.1201.2043.0000	GESTAO DE PESSOAL E MANUTENCAO DO ENSINO MEDIO			5.250,00	5.250,00
12	364 Ensino Superior			4.200,00	4.200,00
12	364 1201 DESENVOLVIMENTO DA EDUCACAO E QUALIDADE			4.200,00	4.200,00
12.364.1201.2155.0000	MANUTENCAO DO TRANSPORTE UNIVERSITARIO			4.200,00	4.200,00
12	365 Educação Infantil			5.250,00	5.250,00
12	365 1201 DESENVOLVIMENTO DA EDUCACAO E QUALIDADE			5.250,00	5.250,00
12.365.1201.2046.0000	ATIVIDADES DO PROGRAMA DE EDUCACAO INFANTIL			5.250,00	5.250,00
TOTAL		0,00	695.100,00	3.227.700,00	3.922.800,00

**PREFEITURA MUNICIPAL DE BREJÃO**

R MELQUIADES BERNARDES, S/N - CNPJ:10131076/0001-00

Orçamento Programa - Exercício de 2019

Anexo 06

Page 12

Lei: 904, Data: 09/11/2018**PROGRAMA DE TRABALHO**

(Inc.II, § 2º, Art.2º)



Documento Assinado Digitalmente por: CELSO DA SILVA ARAUJO DE SANTANA Nº 1154896692710082437009 Acesse em: https://eic.tec.br.gov.br/ptsp/origem/origem_documento.html

Código	Especificação	Operação Especial	Projetos	Atividades	T
02	PODER EXECUTIVO				
25	FUNDEB				
12	Educação			7.082.250,00	7.082.250,00
12	361 Ensino Fundamental			7.082.250,00	7.082.250,00
12	361 1201 DESENVOLVIMENTO DA EDUCACAO E QUALIDADE			7.082.250,00	7.082.250,00
12.361.1201.2054.0000	FUNDEB 60% FUND - REMUNERACAO DOS PROFESSORES DO MAGISTERIO			4.340.700,00	4.340.700,00
12.361.1201.2055.0000	FUNDEB 40% FUND - MANUTENCAO E DESENVOLVIMENTO DO ENSINO FUNDAMENTAL			2.726.850,00	2.726.850,00
12.361.1201.2057.0000	FUNDEB 40% - CAPACITACAO DE PROFISSIONAIS DA EDUCACAO			9.450,00	9.450,00
12.361.1201.2145.0000	REEQUIPAMENTO DAS UNIDADES EDUCACIONAIS			5.250,00	5.250,00
12	365 Educação Infantil			1.005.900,00	1.005.900,00
12	365 1201 DESENVOLVIMENTO DA EDUCACAO E QUALIDADE			1.005.900,00	1.005.900,00
12.365.1201.2060.0000	FUNDEB 40% INF - MANUTENCAO E DESENVOLVIMENTO DO ENSINO INFANTIL			444.150,00	444.150,00
12.365.1201.2061.0000	FUNDEB 60% INF - REMUNERACAO PROFISSIONAIS DO MAGISTERIO ENSINO INFANTIL			561.750,00	561.750,00
12	366 Educação de Jovens e Adultos			168.000,00	168.000,00
12	366 1201 DESENVOLVIMENTO DA EDUCACAO E QUALIDADE			168.000,00	168.000,00
12.366.1201.2062.0000	FUNDEB 40% EJA - MANUTENCAO E DESENVOLVIMENTO DO EJA			42.000,00	42.000,00
12.366.1201.2063.0000	FUNDEB 60% EJA - REMUNERACAO DOS PROFISSIONAIS DO MAGISTERIO DO EJA			126.000,00	126.000,00
12	367 Educação Especial			90.300,00	90.300,00
12	367 1201 DESENVOLVIMENTO DA EDUCACAO E QUALIDADE			90.300,00	90.300,00
12.367.1201.2143.0000	FUNDEB 60% ESP - REMUNERACAO PROFISSIONAIS MAGISTERIO - EDUCACAO ESPECIAL			6.300,00	6.300,00
12.367.1201.2144.0000	FUNDEB 40% ESP - MANUTENCAO E DESENVOLVIMENTO DA EDUCACAO ESPECIAL			84.000,00	84.000,00
TOTAL		0,00	0,00	8.346.450,00	8.346.450,00

**PREFEITURA MUNICIPAL DE BREJÃO**

R MELQUIADES BERNARDES, S/N - CNPJ:10131076/0001-00

Orçamento Programa - Exercício de 2019

Anexo 06

Page 13

Lei: 904, Data: 09/11/2018

PROGRAMA DE TRABALHO

(Inc.II, § 2º, Art.2º)



Documento Assinado Digitalmente por: CELSO ARAUJO DE SAES JUNIOR, CPF: 011.801.581-91, em 09/11/2018 às 17:06:00. Aceite em: https://ecec.tec.br.gov.br/validar/011801581910911170600

02		PODER EXECUTIVO			
26		SECRETARIA DE AGRICULTURA, PECUARIA E ABASTECIMENTO			
Código	Especificação	Operação Especial	Projetos	Atividades	T
20	Agricultura		31.500,00	432.600,00	464.100,00
20	122 Administração Geral		31.500,00	432.600,00	464.100,00
20	122 2001 DESENVOLVIMENTO E INFRAESTRUTURA RURAL		31.500,00	432.600,00	464.100,00
20.122.2001.1049.0000	AQUISICAO DE VEICULOS, MOVEIS, MAQUINAS E EQUIPAMENTOS		31.500,00		31.500,00
20.122.2001.2076.0000	MANUTENCAO DAS ATIVIDADES DA UNIDADE			432.600,00	432.600,00
20	605 Abastecimento		2.100,00	9.450,00	11.550,00
20	605 2002 FOMENTO AO ABASTECIMENTO ALIMENTAR		2.100,00	9.450,00	11.550,00
20.605.2002.1050.0000	ABASTECIMENTO DE PRODUTOS PRIMARIOS		1.050,00		1.050,00
20.605.2002.1051.0000	OBRAS EM CURRAIS DE ANIMAIS E PARQUES DE EXPOSICOES		1.050,00		1.050,00
20.605.2002.2077.0000	MANUTENCAO DE MERCADOS E CENTRAL DE ABASTECIMENTO			9.450,00	9.450,00
20	606 Extensão Rural		105.000,00	26.250,00	131.250,00
20	606 2001 DESENVOLVIMENTO E INFRAESTRUTURA RURAL		105.000,00	26.250,00	131.250,00
20.606.2001.1054.0000	OBRAS DE APOIO A AGRICULTURA, PERFURACAO DE POÇOS		105.000,00		105.000,00
20.606.2001.2101.0000	DESENVOLVIMENTO E INFRAESTRUTURA RURAL			26.250,00	26.250,00
20	608 PROMOCAO DA PRODUCAO AGROPECUARIA		10.500,00	276.150,00	286.650,00
20	608 2001 DESENVOLVIMENTO E INFRAESTRUTURA RURAL		10.500,00	276.150,00	286.650,00
20.608.2001.1055.0000	PISCICULTURA		10.500,00		10.500,00
20.608.2001.2078.0000	DISTRIBUICAO DE SEMENTES E MUDAS			276.150,00	276.150,00
20	609 DEFESA AGROPECUARIA			12.600,00	12.600,00
20	609 2001 DESENVOLVIMENTO E INFRAESTRUTURA RURAL			12.600,00	12.600,00
20.609.2001.2079.0000	ACOES DE DEFESA SANITARIA E VACINAÇÃO			12.600,00	12.600,00
TOTAL		0,00	149.100,00	757.050,00	906.150,00

**PREFEITURA MUNICIPAL DE BREJÃO**

R MELQUIADES BERNARDES, S/N - CNPJ:10131076/0001-00

Orçamento Programa - Exercício de 2019

Anexo 06

Page 14

Lei: 904, Data: 09/11/2018



Documento Assinado Digitalmente por: FIORILLI S/C LTDA. Software - (orcamento8 - 8.25.25.1438 - 13346) 30/04/2020 00:39

02 PODER EXECUTIVO
27 SECRETARIA DE VIACAO, OBRAS E SERVICOS URBANOS

Código	Especificação	Operação Especial	Projetos	Atividades	T
04	Administração		181.650,00	11.550,00	193.200,00
04	122 Administração Geral		181.650,00	11.550,00	193.200,00
04	122 1502 REABILITACAO DE AREAS URBANAS		181.650,00	11.550,00	193.200,00
04.122.1502.1027.0000	DESAPROPRIACAO DE IMOVEIS PELO MUNICIPIO		21.000,00		21.000,00
04.122.1502.1028.0000	CONSTRUCAO, REFORMA DO PREDIO DA PREFEITURA		157.500,00		157.500,00
04.122.1502.1029.0000	OBRAS EM IMOVEIS DE ORGAOS E ENTIDADES MUNICIPAIS		3.150,00		3.150,00
04.122.1502.2067.0000	LIMPEZA E PEQUENOS REPAROS EM PREDIOS PUBLICOS			11.550,00	11.550,00
15	Urbanismo			1.150.800,00	1.150.800,00
15	122 Administração Geral			1.150.800,00	1.150.800,00
15	122 1503 DESENVOLVIMENTO URBANO			1.150.800,00	1.150.800,00
15.122.1503.2071.0000	MANUTENCAO DAS ATIVIDADES DA UNIDADE			1.150.800,00	1.150.800,00
15	244 Assistência Comunitária		5.250,00		5.250,00
15	244 1503 DESENVOLVIMENTO URBANO		5.250,00		5.250,00
15.244.1503.1039.0000	OBRAS DE APOIO A COMUNIDADE		5.250,00		5.250,00
15	451 Infra-Estrutura Urbana		553.350,00		553.350,00
15	451 1502 REABILITACAO DE AREAS URBANAS		133.350,00		133.350,00
15.451.1502.1040.0000	CONSTRUCAO, REFORMA E /OU AMPLIACAO DE CEMITERIOS		21.000,00		21.000,00
15.451.1502.1041.0000	OBRAS EM PONTES, PASSAGENS MOLHADAS E OUTROS		105.000,00		105.000,00
15.451.1502.1042.0000	DESAPROPRIACAO E DEMOLICAO DE IMOVEIS		7.350,00		7.350,00
15	451 1505 INTERVENCOES VARIAVEIS		420.000,00		420.000,00
15.451.1505.1043.0000	PAVIMENTACAO, CALCAMENTO DE VIAS E ACESSOS		420.000,00		420.000,00
15	452 Serviços Urbanos		57.750,00	74.550,00	132.300,00
15	452 1503 DESENVOLVIMENTO URBANO		57.750,00	47.250,00	105.000,00
15.452.1503.1044.0000	OBRAS EM PRACAS, PARQUES, JARDINS E AREAS DE LAZER PUBLICAS		52.500,00		52.500,00
15.452.1503.1045.0000	AQUISICAO DE EQUIPAMENTOS PARA MODERNIZACAO DOS SERVICOS PUBLICOS		5.250,00		5.250,00
15.452.1503.2072.0000	SERVICOS URBANOS, INC. COLETA DE LIXO E ILUMINACAO PUBLICA			47.250,00	47.250,00
15	452 1505 INTERVENCOES VARIAVEIS			27.300,00	27.300,00
15.452.1505.2073.0000	REPOSICAO DE CALCAMENTO EM VIAS PUBLICAS			27.300,00	27.300,00
16	Habitação		10.500,00		10.500,00
16	482 Habitação Urbana		10.500,00		10.500,00
16	482 1601 DESENVOLVIMENTO HABITACIONAL		10.500,00		10.500,00
16.482.1601.1031.0000	OBRAS EM HABITACAO POPULAR - PSH E OUTROS		10.500,00		10.500,00
17	Saneamento		5.250,00		5.250,00
17	122 Administração Geral		5.250,00		5.250,00

**PREFEITURA MUNICIPAL DE BREJÃO**

R MELQUIADES BERNARDES, S/N - CNPJ:10131076/0001-00

Orçamento Programa - Exercício de 2019

Anexo 06

Page 15

Lei: 904, Data: 09/11/2018

PROGRAMA DE TRABALHO

(Inc.II, § 2º, Art.2º)

Documento Assinado Digitalmente em 30/04/2020 00:39
Acesse em: <https://eic.tec.br.gov.br/epm/validar>
Código: 811588118
Número: 10748995

02		PODER EXECUTIVO				
27		SECRETARIA DE VIACAO, OBRAS E SERVICOS URBANOS				
Código		Especificação	Operação Especial	Projetos	Atividades	T
17	122	1702	AGUA E ESGOTO - INFRAESTRUTURA E MODERNIZACAO	5.250,00		5.250,00
17.122.1702.1058.0000		AQUISICAO DE MAQUINAS E EQUIPAMENTOS DIVERSOS SANEAMENTO		5.250,00		5.250,00
17	511	Saneamento Básico Rural			15.750,00	15.750,00
17	511	1701	AGUA E ESGOTO - SERVICOS URBANOS		15.750,00	15.750,00
17.511.1701.2083.0000		ABASTECIMENTO EMERGENCIAL DE AGUA			15.750,00	15.750,00
17	512	Saneamento Básico Urbano		10.500,00	26.250,00	36.750,00
17	512	1702	AGUA E ESGOTO - INFRAESTRUTURA E MODERNIZACAO	10.500,00	26.250,00	36.750,00
17.512.1702.1033.0000		CONSTRUCAO, AMPLIACAO E MELHORIA DE SANEAMENTO BASICO		5.250,00		5.250,00
17.512.1702.1034.0000		EXECUCAO DE OBRAS EM CONTROLE SANITARIO E AMBIENTAL		5.250,00		5.250,00
17.512.1702.2069.0000		SISTEMA DE SANEAMENTO URBANO E DRENAGEM PLUVIAL			26.250,00	26.250,00
18		Gestão Ambiental			15.750,00	15.750,00
18	542	Controle Ambiental			15.750,00	15.750,00
18	542	1801	CIDADE VERDE - VEGETACAO URBANA		15.750,00	15.750,00
18.542.1801.2070.0000		ACOES VOLTADAS A GESTAO AMBIENTAL			15.750,00	15.750,00
18	543	Recuperação de Áreas Degradadas		10.500,00		10.500,00
18	543	1802	CIDADE LIMPA - DEFESA DO MEIO AMBIENTE	10.500,00		10.500,00
18.543.1802.1035.0000		RECUPERACAO EM AREAS DEGRADADAS		5.250,00		5.250,00
18.543.1802.1036.0000		OBRAS HIDRICAS EM ADUTORAS, BARRAGENS E OUTROS		5.250,00		5.250,00
25		Energia		5.250,00		5.250,00
25	752	Energia Elétrica		5.250,00		5.250,00
25	752	1504	ILUMINACAO PUBLICA EFICIENTE	5.250,00		5.250,00
25.752.1504.1037.0000		AMPLIACAO DE REDES DE ENERGIA E EXPANSAO DA ILUMINACAO URBANA E RURAL		5.250,00		5.250,00
TOTAL			0,00	840.000,00	1.294.650,00	2.134.650,00



PREFEITURA MUNICIPAL DE BREJO

R MELQUIADES BERNARDES, S/N - CNPJ:10131076/0001-00

PROGRAMA DE TRABALHO

(Inc.II, § 2º, Art.2º)

Orçamento Programa - Exercício de 2019

Anexo 06

Page 16

Lei: 904, Data: 09/11/2018



Documento Assinado Digitalmente por: CELSONI DE JESUS CARVALHO, CPF: 03937450042, CNPJ: 1474896-e9c1-4b1c-8c82-c0b14376f0cd

02	PODER EXECUTIVO				
29	SECRETARIA DE TRANSPORTE				
Código	Especificação	Operação Especial	Projetos	Atividades	T
04	Administração		5.250,00		5.250,00
04	122 Administração Geral		5.250,00		5.250,00
04	122 1507 PROMOÇÃO A MOBILIDADE		5.250,00		5.250,00
04.122.1507.1046.0000	AQUISIÇÃO DE MAQUINAS E EQUIPAMENTOS DIVERSOS		5.250,00		5.250,00
26	Transporte		5.250,00	238.350,00	243.600,00
26	782 Transporte Rodoviário		5.250,00	238.350,00	243.600,00
26	782 1507 PROMOÇÃO A MOBILIDADE		5.250,00	238.350,00	243.600,00
26.782.1507.1047.0000	EXECUÇÃO DE OBRAS RODOVIARIAS		5.250,00		5.250,00
26.782.1507.2075.0000	INFRAESTRUTURA DE TRANSPORTES			238.350,00	238.350,00
TOTAL		0,00	10.500,00	238.350,00	248.850,00

**PREFEITURA MUNICIPAL DE BREJÃO**

R MELQUIADES BERNARDES, S/N - CNPJ:10131076/0001-00

Orçamento Programa - Exercício de 2019

Anexo 06

Page 17

Lei: 904, Data: 09/11/2018



Documento Assinado Digitalmente por ELISABETH BARROS DE SANTANA em 09/11/2018 às 15:37:09. Acesse em: https://eic.tec.br/gov.br/ppa/validar/15111809153709

02 PODER EXECUTIVO
30 SECRETARIA DE CULTURA, ESPORTE, TURISMO E LAZER

Código	Especificação	Operação Especial	Projetos	Atividades	T
13	Cultura			115.500,00	115.500,00
13	392 Difusão Cultural			115.500,00	115.500,00
13	392 1301 DESENVOLVIMENTO E PROMOÇÃO CULTURAL			115.500,00	115.500,00
13.392.1301.2089.0000	GESTÃO ADMINISTRATIVA DA UNIDADE			115.500,00	115.500,00
23	Comércio e Serviços			540.750,00	540.750,00
23	691 Promoção Comercial			540.750,00	540.750,00
23	691 2301 ESTRUTURAÇÃO DOS SEGUIMENTOS TURÍSTICOS			540.750,00	540.750,00
23.691.2301.2080.0000	SEC GOVERNO - MANUTENÇÃO DAS ATIVIDADES DA UNIDADE			10.500,00	10.500,00
23.691.2301.2084.0000	FESTIVIDADES TRADICIONAIS E FOLCLÓRICAS			530.250,00	530.250,00
23	695 Turismo			35.700,00	35.700,00
23	695 2302 INFRAESTRUTURA TURÍSTICA			35.700,00	35.700,00
23.695.2302.2085.0000	MANUTENÇÃO DAS ATIVIDADES DA UNIDADE			35.700,00	35.700,00
27	Desporto e Lazer		63.000,00	66.150,00	129.150,00
27	812 Desporto Comunitário		63.000,00	66.150,00	129.150,00
27	812 2701 ESPORTE LAZER - INFRAESTRUTURA E MODERNIZAÇÃO ESPORTIVA		10.500,00		10.500,00
27.812.2701.1060.0000	AQUISIÇÃO DE VEÍCULOS, MOVEIS, MÁQUINAS E EQUIPAMENTOS		10.500,00		10.500,00
27	812 2702 DESENVOLVIMENTO DO ESPORTE E ATIVIDADES MOTORAS		52.500,00	66.150,00	118.650,00
27.812.2702.1061.0000	OBRAS EM GINÁSIO, QUADRAS E OUTROS		52.500,00		52.500,00
27.812.2702.2087.0000	MANUTENÇÃO DAS ATIVIDADES DA UNIDADE			55.650,00	55.650,00
27.812.2702.2088.0000	INCENTIVO AO DESPORTO AMADOR E PATROCÍNIOS			10.500,00	10.500,00
TOTAL		0,00	63.000,00	758.100,00	821.100,00
TOTAL GERAL		630.000,00	3.566.850,00	31.703.150,00	35.900.000,00

EDER MARCONE VIEIRA
CONTADOR
042.014.874-40ELISABETH BARROS DE SANTANA
PREFEITA
054.926.744-12JOSE CADENGUE LIRA NETO
TESOUREIRO
103.218.494-93



PREFEITURA MUNICIPAL DE BREJÃO

R MELQUIADES BERNARDES, S/N - CNPJ:10131076/0001-00

Orçamento Programa - Exercício de 2019

Anexo 07

Page 1

Lei: 904, Data: 09/11/2018

PROGRAMA DE TRABALHO DO GOVERNO DEMONSTRATIVO DE FUNÇÕES, SUBFUNÇÕES E PROGRAMAS POR PROJETOS, ATIVIDADES E OPERAÇÕES ESPECIAIS (Inc.II, § 2º, Art.2º)



Documento Assinado Digitalmente
Acesse em: https://efee.tce.pb.gov.br/...
Código: 1147/0001-0000-141-0000-0000

Código	Especificação	Operação Especial	Projetos	Atividades	T
01	Legislativa	0,00	0,00	960.750,00	960.750,00
01	031 Ação Legislativa	0,00	0,00	960.750,00	960.750,00
01	031 0101 LEGISLATIVO MUNICIPAL	0,00	0,00	960.750,00	960.750,00
01.031.0101.2001.0000	MANUTENCAO DO LEGISLATIVO MUNICIPAL	0,00	0,00	441.000,00	441.000,00
01.031.0101.2002.0000	SUBSIDIOS DOS VEREADORES	0,00	0,00	493.500,00	493.500,00
01.031.0101.2003.0000	MANUTENCAO DAS ATIVIDADES DE CERIMONIAL	0,00	0,00	17.850,00	17.850,00
01.031.0101.2004.0000	DIVIDAS POR SENTENCAS JUDICIAIS	0,00	0,00	3.150,00	3.150,00
01.031.0101.2005.0000	PARCELAMENTO DA DIVIDA DO INSS	0,00	0,00	5.250,00	5.250,00
04	Administração	0,00	278.250,00	2.957.800,00	3.236.050,00
04	121 Planejamento e Orçamento	0,00	0,00	217.350,00	217.350,00
04	121 0403 GESTAO ADMINISTRATIVA DO MUNICIPIO	0,00	0,00	217.350,00	217.350,00
04.121.0403.2080.0000	SEC GOVERNO - MANUTENCAO DAS ATIVIDADES DA UNIDADE	0,00	0,00	217.350,00	217.350,00
04	122 Administração Geral	0,00	278.250,00	2.434.900,00	2.713.150,00
04	122 0402 MODERNIZACAO DA GESTAO PUBLICA	0,00	91.350,00	0,00	91.350,00
04.122.0402.1007.0000	OBRAS EM IMOVEIS	0,00	52.500,00	0,00	52.500,00
04.122.0402.1008.0000	AQUISICAO DE MAQUINAS E EQUIPAMENTOS DIVERSOS	0,00	38.850,00	0,00	38.850,00
04	122 0403 GESTAO ADMINISTRATIVA DO MUNICIPIO	0,00	0,00	2.423.350,00	2.423.350,00
04.122.0403.2011.0000	GAB PREF - MANUTENCAO DAS ATIVIDADES DO GABINETE DO PREFEITO	0,00	0,00	389.550,00	389.550,00
04.122.0403.2015.0000	SEC ADM - MANUTENCAO DAS ATIVIDADES DA SECRETARIA DE ADMINISTRACAO	0,00	0,00	1.248.400,00	1.248.400,00
04.122.0403.2025.0000	SEC FINANÇAS - MANUTENCAO DAS ATIVIDADES DA FINACAS	0,00	0,00	401.100,00	401.100,00
04.122.0403.2141.0000	ENCARGOS COM INATIVOS E PENSIONISTAS	0,00	0,00	383.250,00	383.250,00
04.122.0403.2156.0000	ENCARGOS COM SERVIDORES A DISPOSICAO DA PREFEITURA	0,00	0,00	1.050,00	1.050,00
04	122 1502 REABILITACAO DE AREAS URBANAS	0,00	181.650,00	11.550,00	193.200,00
04.122.1502.1027.0000	DESAPROPRIACAO DE IMOVEIS PELO MUNICIPIO	0,00	21.000,00	0,00	21.000,00
04.122.1502.1028.0000	CONSTRUCAO, REFORMA DO PREDIO DA PREFEITURA	0,00	157.500,00	0,00	157.500,00
04.122.1502.1029.0000	OBRAS EM IMOVEIS DE ORGAOS E ENTIDADES MUNICIPAIS	0,00	3.150,00	0,00	3.150,00
04.122.1502.2067.0000	LIMPEZA E PEQUENOS REPAROS EM PREDIOS PUBLICOS	0,00	0,00	11.550,00	11.550,00
04	122 1507 PROMOCAO A MOBILIDADE	0,00	5.250,00	0,00	5.250,00
04.122.1507.1046.0000	AQUISICAO DE MAQUINAS E EQUIPAMENTOS DIVERSOS	0,00	5.250,00	0,00	5.250,00
04	123 Administração Financeira	0,00	0,00	212.100,00	212.100,00
04	123 0403 GESTAO ADMINISTRATIVA DO MUNICIPIO	0,00	0,00	212.100,00	212.100,00
04.123.0403.2018.0000	OBRIGACOES TRIBUTARIAS E CONTRIBUICOES SOCIAIS	0,00	0,00	210.000,00	210.000,00
04.123.0403.2020.0000	SUBVENCOES E ENTIDADES PRIVADAS SEM FINS LUCRATIVOS	0,00	0,00	2.100,00	2.100,00
04	124 Controle Interno	0,00	0,00	93.450,00	93.450,00
04	124 0403 GESTAO ADMINISTRATIVA DO MUNICIPIO	0,00	0,00	93.450,00	93.450,00
04.124.0403.2013.0000	SEC. CONTR INERTNO - MANUTENCAO DAS ATIVIDADES DO CONTROLE INTERNO	0,00	0,00	93.450,00	93.450,00
06	Segurança Pública	0,00	0,00	212.100,00	212.100,00
06	182 Defesa Civil	0,00	0,00	212.100,00	212.100,00



PREFEITURA MUNICIPAL DE BREJÃO

R MELQUIADES BERNARDES, S/N - CNPJ:10131076/0001-00

Orçamento Programa - Exercício de 2019

Anexo 07

Page 2

Lei: 904, Data: 09/11/2018

PROGRAMA DE TRABALHO DO GOVERNO DEMONSTRATIVO DE FUNÇÕES, SUBFUNÇÕES E PROGRAMAS POR PROJETOS, ATIVIDADES E OPERAÇÕES ESPECIAIS (Inc.II, § 2º, Art.2º)



Documento Assinado Digitalmente por EDER VIEIRA
Acesse em: https://efee.tce.pb.gov.br/portal/oc/seam/Controle/ControleDoc/143813346

Código	Especificação	Operação Especial	Projetos	Atividades	T
06	Segurança Pública	0,00	0,00	212.100,00	212.100,00
06	182 Defesa Civil	0,00	0,00	212.100,00	212.100,00
06	182 0602 FORTALECIMENTO DA DEFESA CIVIL	0,00	0,00	212.100,00	212.100,00
06.182.0602.2010.0000	DPTO GUARDA - MANUT DA SATIV. DA GUARDA MUNICIPAL	0,00	0,00	190.050,00	190.050,00
06.182.0602.2023.0000	DPTO DEFESA CIVIL - MANUT DAS ATIVIDADES DA DEFESA CIVIL	0,00	0,00	22.050,00	22.050,00
08	Assistência Social	0,00	69.300,00	2.849.200,00	2.918.500,00
08	122 Administração Geral	0,00	26.250,00	1.183.350,00	1.209.600,00
08	122 0801 GESTAO DA ASSISTENCIA SOCIAL	0,00	26.250,00	1.183.350,00	1.209.600,00
08.122.0801.1075.0000	EXECUCAO DE OBRAS DE INSTALACAO	0,00	10.500,00	0,00	10.500,00
08.122.0801.1076.0000	AQUISICAO DE MOVEIS , MAQUINAS E EQUIPAMENTOS DIVERSOS	0,00	10.500,00	0,00	10.500,00
08.122.0801.1080.0000	AQUISICAO DE EQUIPAMENTOS PARA O CONSELHO MUNICIPAL	0,00	5.250,00	0,00	5.250,00
08.122.0801.2121.0000	C. TUTELAR - MANUT DAS ATIVIDADES DOS CONSELHOS TUTELAR	0,00	0,00	95.550,00	95.550,00
08.122.0801.2206.0000	FMAS - GESTAO ADMINISTRATIVA DO FUNDO DE ASSIT. SOCIAL	0,00	0,00	1.087.800,00	1.087.800,00
08	123 Administração Financeira	0,00	0,00	1.050,00	1.050,00
08	123 0801 GESTAO DA ASSISTENCIA SOCIAL	0,00	0,00	1.050,00	1.050,00
08.123.0801.2018.0000	OBRIGACOES TRIBUTARIAS E CONTRIBUICOES SOCIAIS	0,00	0,00	1.050,00	1.050,00
08	242 Assistência ao Portador de Deficiência	0,00	0,00	8.400,00	8.400,00
08	242 0803 FORTALECIMENTO DA REDE DE PROTECAO SOCIAL ESPECIAL	0,00	0,00	8.400,00	8.400,00
08.242.0803.2108.0000	APD - ASSISTENCIA A PESSOAS COM DEFICIENCIAS	0,00	0,00	8.400,00	8.400,00
08	243 Assistência à Criança e ao Adolescente	0,00	0,00	277.400,00	277.400,00
08	243 0805 PROMOCAO DOS DIREITOS DA CRIANCA E DO ADOLESCENTE	0,00	0,00	277.400,00	277.400,00
08.243.0805.2207.0000	FMDCA BREJAO - MANUT DO FUNDO DIR. CRIANCA E ADOLESCENTE	0,00	0,00	277.400,00	277.400,00
08	244 Assistência Comunitária	0,00	26.250,00	1.379.000,00	1.405.250,00
08	244 0801 GESTAO DA ASSISTENCIA SOCIAL	0,00	0,00	119.700,00	119.700,00
08.244.0801.2146.0000	MANUTENCAO DO PROGRAMA CORTE E COSTURA	0,00	0,00	14.700,00	14.700,00
08.244.0801.2147.0000	AUXILIO NATALIDADE E FUNERAL	0,00	0,00	105.000,00	105.000,00
08	244 0802 FORTALECIMENTO DA REDE DE PROTECAO ESPECIAL	0,00	0,00	274.850,00	274.850,00
08.244.0802.2111.0000	AQUISICAO DISTRIBUICAO DE MATERIAL DE CONSTRUCAO A FAMILIAS CARENTES	0,00	0,00	21.000,00	21.000,00
08.244.0802.2112.0000	ASSISTENCIA PESSOAS CARENTES POR MEIO DE DOACOES E AUXILIOS	0,00	0,00	15.750,00	15.750,00
08.244.0802.2113.0000	DISTRIBUICAO GRATUITA DE MATERIAIS DIVERSOS A PESSOAS CARENTES	0,00	0,00	5.250,00	5.250,00
08.244.0802.2114.0000	CRAS - MANUTENCAO DAS ATIVIDADES DO CRAS	0,00	0,00	143.850,00	143.850,00
08.244.0802.2257.0000	CRIANCA FELIZ - MANUTENCAO DAS ATV DO PREG CRIANCA FELIZ	0,00	0,00	89.000,00	89.000,00



PREFEITURA MUNICIPAL DE BREJÃO

R MELQUIADES BERNARDES, S/N - CNPJ:10131076/0001-00

Orçamento Programa - Exercício de 2019

Anexo 07

Page 3

Lei: 904, Data: 09/11/2018

PROGRAMA DE TRABALHO DO GOVERNO DEMONSTRATIVO DE FUNÇÕES, SUBFUNÇÕES E PROGRAMAS POR PROJETOS, ATIVIDADES E OPERAÇÕES ESPECIAIS (Inc.II, § 2º, Art.2º)



Documento Assinado Digitalmente
Acesse em: https://efee.ceg.pe.gov.br/

Código	Especificação	Operação Especial	Projetos	Atividades	Total
08	Assistência Social	0,00	69.300,00	2.849.200,00	2.918.500,00
08 244	Assistência Comunitária	0,00	26.250,00	1.379.000,00	1.405.250,00
08 244 0803	FORTEALECIMENTO DA REDE DE PROTECAO SOCIAL ESPECIAL	0,00	26.250,00	774.450,00	800.700,00
08.244.0803.1077.0000	IGD BF - AQUISICAO DE EQUIPAMENTOS DIVERSOS	0,00	8.400,00	0,00	8.400,00
08.244.0803.1078.0000	IGD SUAS - AQUISICAO DE EQUIPAMENTOS DIVERSOS	0,00	8.400,00	0,00	8.400,00
08.244.0803.1079.0000	PAIF-FUNDO A FUNDO - AQUISICAO DE EQUIPAMENTOS	0,00	9.450,00	0,00	9.450,00
08.244.0803.2115.0000	SCFV - BLOCO PISO SOCIAL BASICO	0,00	0,00	246.750,00	246.750,00
08.244.0803.2116.0000	IGDBF - BLOCO DE GESTAO DO PROGRAMA BOLSA FAMILIA	0,00	0,00	112.350,00	112.350,00
08.244.0803.2117.0000	IGD SUAS - BLOCO GESTAO IGD SUAS	0,00	0,00	126.000,00	126.000,00
08.244.0803.2119.0000	PAIF - BLOCO - PROGRAMA DE ACAO INTEGRAL A FAMILIA	0,00	0,00	196.350,00	196.350,00
08.244.0803.2258.0000	CREAS - MANUT CENTRO DE REFERENCIA ESPECIALIZADO DE ASSIST. SOCIAL	0,00	0,00	93.000,00	93.000,00
08 244 0804	SERVICOS ASSISTENCIAIS	0,00	0,00	210.000,00	210.000,00
08.244.0804.2248.0000	CESTA BASICA - AUXILIO ALIMENTAR E A CONCESSAO DA CESTA BASICA	0,00	0,00	52.500,00	52.500,00
08.244.0804.2249.0000	VULNERABILIDADE - AUXILIO PARA SITUACAO DE VULNERABILIDADE TEMPORARIA	0,00	0,00	52.500,00	52.500,00
08.244.0804.2250.0000	CALAMIDADE - AUXILIO PARA ATENDER SITUACAO DE CALAMIDADE PUBLICA	0,00	0,00	52.500,00	52.500,00
08.244.0804.2251.0000	PASSAGENS - AUXILIO CONCESSAO DE PASSAGENS INTERMUNICIPAIS E INTERESTADUAIS	0,00	0,00	52.500,00	52.500,00
08 843	Serviço da Dívida Interna	0,00	1.050,00	0,00	1.050,00
08 843 0000	ENCARGOS PUBLICOS DIVERSOS	0,00	1.050,00	0,00	1.050,00
08.843.0000.1001.0000	DIVIDAS DIVERSAS CONTRATADAS	0,00	1.050,00	0,00	1.050,00
08 846	Outros Encargos Especiais	0,00	15.750,00	0,00	15.750,00
08 846 0000	ENCARGOS PUBLICOS DIVERSOS	0,00	15.750,00	0,00	15.750,00
08.846.0000.1009.0000	SENTENCAS JUDICIAIS	0,00	6.300,00	0,00	6.300,00
08.846.0000.1017.0000	INDENIZACOES	0,00	5.250,00	0,00	5.250,00
08.846.0000.1018.0000	SUBVENCOES A ENTIDADES SEM FINS LUCRATIVOS	0,00	4.200,00	0,00	4.200,00
09	Previdência Social	0,00	42.000,00	2.810.850,00	2.852.850,00
09 272	Previdência do Regime Estatutário	0,00	42.000,00	2.810.850,00	2.852.850,00
09 272 0901	GESTAO PREVIDENCIARIA	0,00	42.000,00	2.810.850,00	2.852.850,00
09.272.0901.1096.0000	EDIFICACOES DA PREVIDENCIA	0,00	42.000,00	0,00	42.000,00
09.272.0901.2140.0000	FUPREB - MANUTENCAO DAS ATIVIDADES ADMINISTRATIVAS DO FUPREB	0,00	0,00	435.750,00	435.750,00
09.272.0901.2141.0000	ENCARGOS COM INATIVOS E PENSIONISTAS	0,00	0,00	2.363.550,00	2.363.550,00
09.272.0901.2142.0000	BENEFICIOS A ASSEGURADOS	0,00	0,00	11.550,00	11.550,00
10	Saúde	0,00	1.599.150,00	6.767.250,00	8.366.400,00
10 122	Administração Geral	0,00	162.750,00	2.442.300,00	2.605.050,00
10 122 1002	SUPORTE AO SERVICO DE SAUDE	0,00	162.750,00	2.442.300,00	2.605.050,00
10.122.1002.1062.0000	AMPLIACAO DA ESTRUTURA FISICA DA SAUDE	0,00	110.250,00	0,00	110.250,00
10.122.1002.1063.0000	SUS - AQUISICAO DE EQUIPAMENTOS, MAQUINAS E VEICULOS PARA SAUDE	0,00	52.500,00	0,00	52.500,00
10.122.1002.2090.0000	GESTAO ADMINISTRATIVA E QUALIFICACAO DO SUS	0,00	0,00	2.408.700,00	2.408.700,00
10.122.1002.2091.0000	DISTRIBUICAO DE MATERIAL DIVERSOS A PESSOAS COM NECESSIDADES ESPECIAIS	0,00	0,00	29.400,00	29.400,00
10.122.1002.2092.0000	MANUTENCAO DO CONSELHO DE SAUDE	0,00	0,00	4.200,00	4.200,00



PREFEITURA MUNICIPAL DE BREJÃO

R MELQUIADES BERNARDES, S/N - CNPJ:10131076/0001-00

Orçamento Programa - Exercício de 2019

Anexo 07

Page 4

Lei: 904, Data: 09/11/2018

**PROGRAMA DE TRABALHO DO GOVERNO
DEMONSTRATIVO DE FUNÇÕES, SUBFUNÇÕES E PROGRAMAS
POR PROJETOS, ATIVIDADES E OPERAÇÕES ESPECIAIS**

(Inc.II, § 2º, Art.2º)



Documento Assinado Digitalmente e assinado por ELISABETH BARRAL DE SAUSANCA em 09/11/2019 às 15:01:15

Código	Especificação	Operação Especial	Projetos	Atividades	Total
10	Saúde	0,00	1.599.150,00	6.767.250,00	8.366.400,00
10	122 Administração Geral	0,00	162.750,00	2.442.300,00	2.605.050,00
10	123 Administração Financeira	0,00	0,00	1.050,00	1.050,00
10	123 1004 GESTAO DOS SERVICOS DE SAUDE	0,00	0,00	1.050,00	1.050,00
10.123.1004.2018.0000	0BRIGACOES TRIBUTARIAS E CONTRIBUICOES SOCIAIS	0,00	0,00	1.050,00	1.050,00
10	301 Atenção Básica	0,00	1.050.000,00	2.571.450,00	3.621.450,00
10	301 1001 PROMOCAO A SAUDE DE QUALIDADE	0,00	1.050.000,00	2.571.450,00	3.621.450,00
10.301.1001.1064.0000	ATENCAO BASICA - AQUISICAO DE EQUIPAMENTOS	0,00	126.000,00	0,00	126.000,00
10.301.1001.1065.0000	ATENCA BASICA - EXECUCAO DE OBRAS EM IMOVEIS VINCULADOS	0,00	189.000,00	0,00	189.000,00
10.301.1001.1069.0000	ACADEMIA DA SAUDE - IMPLANTACAO	0,00	105.000,00	0,00	105.000,00
10.301.1001.1097.0000	PAB - AQUISICAO DE MOVEIS , MAQUINAS E EQUIPAMENTOS DIVERSOS	0,00	420.000,00	0,00	420.000,00
10.301.1001.1098.0000	PAB - OBRAS E INSTALAÇÕES	0,00	210.000,00	0,00	210.000,00
10.301.1001.2093.0000	MANUTENCAO DA ACADEMIA DA SAUDE	0,00	0,00	69.300,00	69.300,00
10.301.1001.2095.0000	MANUTENCAO DAS ACOES	0,00	0,00	592.200,00	592.200,00
10.301.1001.2096.0000	PSF - MANUTENCAO DAS ACOES DO PSF	0,00	0,00	1.071.000,00	1.071.000,00
10.301.1001.2097.0000	SAUDE BUCAL - MANUTENCAO DAS ACOES DO PROGRAMA SAUDE BUCAL	0,00	0,00	443.100,00	443.100,00
10.301.1001.2098.0000	NASF - MANUTENCAO DO NUCLEO DE APOIO A SAUDE DA FAMILIA	0,00	0,00	194.250,00	194.250,00
10.301.1001.2148.0000	PSE - MANUTENCAO DO PROGRAMA SAUDE NA ESCOLA	0,00	0,00	16.800,00	16.800,00
10.301.1001.2150.0000	S. MULHER - MANUTENCAO DO PROGRAMA SAUDE DA MULHER	0,00	0,00	16.800,00	16.800,00
10.301.1001.2158.0000	PAB - MANUTENCAO DA ATENCAO BASICA	0,00	0,00	147.000,00	147.000,00
10.301.1001.2252.0000	S. HOMEM - MANUTENCAO DO PROGRAMA SAUDE DO HOMEM	0,00	0,00	11.550,00	11.550,00
10.301.1001.2253.0000	S. IDOSO - MANUTENCAO DO PROGRAMA SAUDE DO IDOSO	0,00	0,00	3.150,00	3.150,00
10.301.1001.2255.0000	S. CRIANCA - MANUTENCAO DO PROGRAMA SAUDE DA CRIANCA	0,00	0,00	3.150,00	3.150,00
10.301.1001.2256.0000	S. ADOLESCENTE - MANUTENCAO DO PROGRAMA SAUDE DO ADOLESCENTE	0,00	0,00	3.150,00	3.150,00
10	302 Assistência Hospitalar e Ambulatorial	0,00	325.500,00	1.372.350,00	1.697.850,00
10	302 1001 PROMOCAO A SAUDE DE QUALIDADE	0,00	325.500,00	1.251.600,00	1.577.100,00
10.302.1001.1070.0000	MAC - AQUISICAO EQUIP MEDIA E ALTA COMPLEXIDADE HOSPITALAR E AMBULATORIAL	0,00	110.250,00	0,00	110.250,00
10.302.1001.1071.0000	MAC - OBRAS ASSISTENCIA DE MEDIA E ALTA COMPLEX HOSPITALAR E AMBULATORIAL	0,00	215.250,00	0,00	215.250,00
10.302.1001.2099.0000	MAC - ASSISTENCIA MEDICA MEDIA E ALTA COMPLEXIDADE HOSPITAL E AMBULATORIAL	0,00	0,00	992.250,00	992.250,00
10.302.1001.2149.0000	SAMU - MANUTENCAO DOS SERVICOS DE ATENDIMENTO MEDICO DE URGENCIA	0,00	0,00	224.700,00	224.700,00
10.302.1001.2151.0000	CAPS - MANUT DAS ATIV DO CENTRO DE ATENCAO PSICOSSOCIAL	0,00	0,00	34.650,00	34.650,00
10	302 1002 SUPORTE AO SERVICO DE SAUDE	0,00	0,00	120.750,00	120.750,00
10.302.1002.2102.0000	+ MEDICOS - PROGRAMA MASI MEDICOS	0,00	0,00	15.750,00	15.750,00
10.302.1002.2201.0000	TFD - MANUT DAS ACOES DE TRATAMENTO FORA DO DOMICILIO	0,00	0,00	105.000,00	105.000,00
10	303 Suporte Profilático e Terapêutico	0,00	15.750,00	63.000,00	78.750,00



PREFEITURA MUNICIPAL DE BREJÃO

R MELQUIADES BERNARDES, S/N - CNPJ:10131076/0001-00

Orçamento Programa - Exercício de 2019

Anexo 07

Page 5

Lei: 904, Data: 09/11/2018

PROGRAMA DE TRABALHO DO GOVERNO DEMONSTRATIVO DE FUNÇÕES, SUBFUNÇÕES E PROGRAMAS POR PROJETOS, ATIVIDADES E OPERAÇÕES ESPECIAIS (Inc.II, § 2º, Art.2º)



Documento Assinado Digitalmente
Acesse em: <https://efee.tce.pb.gov.br/portal/assinatura>

Código	Especificação	Operação Especial	Projetos	Atividades	T
10	Saúde	0,00	1.599.150,00	6.767.250,00	8.366.400,00
10	303 Suporte Profilático e Terapêutico	0,00	15.750,00	63.000,00	78.750,00
10	303 1001 PROMOCAO A SAUDE DE QUALIDADE	0,00	15.750,00	63.000,00	78.750,00
10.303.1001.1072.0000	RESSTRUTURACAO DA REDE DE ASSISTENCIA FARMACEUTICA	0,00	15.750,00	0,00	15.750,00
10.303.1001.2103.0000	FARM. BASICA - MANUTENCAO DA ASSISTENCIA FARMACEUTICA BASICA	0,00	0,00	52.500,00	52.500,00
10.303.1001.2106.0000	EXAME LAB - MANUT ASSISTENCIA LABORATORIAL DE ANALISES CLINICAS	0,00	0,00	5.250,00	5.250,00
10.303.1001.2107.0000	EXAME IMAG -MANUT DE ASSISTENCIA EM EXAMES DE IMAGENS	0,00	0,00	5.250,00	5.250,00
10	304 Vigilância Sanitária	0,00	33.600,00	225.750,00	259.350,00
10	304 1001 PROMOCAO A SAUDE DE QUALIDADE	0,00	33.600,00	225.750,00	259.350,00
10.304.1001.1073.0000	VIG SANITARIA - AQUISICAO DE EQUIP PARA A VIGILANCIA SANITARIA	0,00	33.600,00	0,00	33.600,00
10.304.1001.2104.0000	VIG SANIT - MANUTENCAO DAS ACOES DA VIGILANCIA SANITARIA	0,00	0,00	225.750,00	225.750,00
10	305 Vigilância Epidemiológica	0,00	8.400,00	91.350,00	99.750,00
10	305 1001 PROMOCAO A SAUDE DE QUALIDADE	0,00	8.400,00	91.350,00	99.750,00
10.305.1001.1074.0000	VIG EPID - AQUISICAO DE EQUIP VIGILANCIA EPIDEMIOLOGICA E AMBIENTAL	0,00	8.400,00	0,00	8.400,00
10.305.1001.2105.0000	VIG EPID - MANUTENCAO DA VIGILANCIA EPIDEMIOLOGICA E AMBIENTAL	0,00	0,00	75.600,00	75.600,00
10.305.1001.2154.0000	CAMPANHAS DE VACINACAO INFANTIL E ADULTOS	0,00	0,00	10.500,00	10.500,00
10.305.1001.2157.0000	CAMPANHA DE VACINACAO ANTI-RABICA ANIMAL	0,00	0,00	5.250,00	5.250,00
10	846 Outros Encargos Especiais	0,00	3.150,00	0,00	3.150,00
10	846 0000 ENCARGOS PUBLICOS DIVERSOS	0,00	3.150,00	0,00	3.150,00
10.846.0000.1006.0000	AMORTIZACAO DE DIVIDA - SAUDE	0,00	1.050,00	0,00	1.050,00
10.846.0000.1017.0000	INDENIZACOES	0,00	2.100,00	0,00	2.100,00
12	Educação	0,00	695.100,00	11.574.150,00	12.269.250,00
12	306 Alimentação e Nutrição	0,00	0,00	319.200,00	319.200,00
12	306 1201 DESENVOLVIMENTO DA EDUCACAO E QUALIDADE	0,00	0,00	319.200,00	319.200,00
12.306.1201.2048.0000	PNAE - MANUT PROGRAMA DE ALIMENTACAO ESCOLAR	0,00	0,00	319.200,00	319.200,00
12	361 Ensino Fundamental	0,00	695.100,00	9.976.050,00	10.671.150,00



PREFEITURA MUNICIPAL DE BREJÃO

R MELQUIADES BERNARDES, S/N - CNPJ:10131076/0001-00

Orçamento Programa - Exercício de 2019

Anexo 07

Page 6

Lei: 904, Data: 09/11/2018

PROGRAMA DE TRABALHO DO GOVERNO DEMONSTRATIVO DE FUNÇÕES, SUBFUNÇÕES E PROGRAMAS POR PROJETOS, ATIVIDADES E OPERAÇÕES ESPECIAIS (Inc.II, § 2º, Art.2º)



Documento Assinado Digitalmente por CARLOS DESSANDANA em 09/11/2018 às 14:37:20. Acesse em: https://efee.tce.pb.gov.br/2018/11/09/143720

Código	Especificação	Operação Especial	Projetos	Atividades	T
12	Educação	0,00	695.100,00	11.574.150,00	12.269.250,00
12 361	Ensino Fundamental	0,00	695.100,00	9.976.050,00	10.671.100,00
12 361 1201	DESENVOLVIMENTO DA EDUCACAO E QUALIDADE	0,00	695.100,00	9.976.050,00	10.671.100,00
12.361.1201.1014.0000	CONSTRUCAO, REFORMA DE UNIDADES ESCOLARES	0,00	315.000,00	0,00	315.000,00
12.361.1201.1015.0000	AQUISICAO DE IMOVEIS PARA O ENSINO	0,00	2.100,00	0,00	2.100,00
12.361.1201.1016.0000	AQUISICAO DE VEICULOS, MOVEIS, MAQUINAS E EQUIPAMENTOS	0,00	10.500,00	0,00	10.500,00
12.361.1201.1048.0000	CONSTRUCAO, REFORMA E AMPLIACAO DE CRECHES MUNICIPAIS	0,00	367.500,00	0,00	367.500,00
12.361.1201.2027.0000	SEC EDUC - MANUTENCAO DAS ATIVIDADES DA SECRETARIA DE EDUCACAO	0,00	0,00	1.963.500,00	1.963.500,00
12.361.1201.2031.0000	AQUISICAO DE MATERIAIS DIDACTICO-ESCOLAR	0,00	0,00	115.500,00	115.500,00
12.361.1201.2045.0000	A CAM ESCOLA - MANUT PROG A CAMINHO DA ESCOLA (ESTADUAL)	0,00	0,00	79.800,00	79.800,00
12.361.1201.2049.0000	PNATE - MANUTENCAO DO TRANSPORTE ESCOLAR (FEDERAL)	0,00	0,00	451.500,00	451.500,00
12.361.1201.2050.0000	QSE - CUSTEIO DE DESPESAS VINCULADAS AO SALARIO EDUCACAO	0,00	0,00	136.500,00	136.500,00
12.361.1201.2051.0000	PDDE - MANUTENCAO DO PROG DINHEIRO DIRETO NA ESCOLA	0,00	0,00	28.350,00	28.350,00
12.361.1201.2052.0000	BR CARINHOSO - MANUT DO PROGRAMA BRASIL CARINHOSO	0,00	0,00	46.200,00	46.200,00
12.361.1201.2053.0000	+ EDUC - MANUTENCAO DO PROGRAMA MAIS EDUCACAO	0,00	0,00	72.450,00	72.450,00
12.361.1201.2054.0000	FUNDEB 60% FUND - REMUNERACAO DOS PROFESSORES DO MAGISTERIO	0,00	0,00	4.340.700,00	4.340.700,00
12.361.1201.2055.0000	FUNDEB 40% FUND - MANUTENCAO E DESENVOLVIMENTO DO ENSINO FUNDAMENTAL	0,00	0,00	2.726.850,00	2.726.850,00
12.361.1201.2057.0000	FUNDEB 40% - CAPACITACAO DE PROFISSIONAIS DA EDUCACAO	0,00	0,00	9.450,00	9.450,00
12.361.1201.2145.0000	REEQUIPAMENTO DAS UNIDADES EDUCACIONAIS	0,00	0,00	5.250,00	5.250,00
12 362	Ensino Médio	0,00	0,00	5.250,00	5.250,00
12 362 1201	DESENVOLVIMENTO DA EDUCACAO E QUALIDADE	0,00	0,00	5.250,00	5.250,00
12.362.1201.2043.0000	GESTAO DE PESSOAL E MANUTENCAO DO ENSINO MEDIO	0,00	0,00	5.250,00	5.250,00
12 364	Ensino Superior	0,00	0,00	4.200,00	4.200,00
12 364 1201	DESENVOLVIMENTO DA EDUCACAO E QUALIDADE	0,00	0,00	4.200,00	4.200,00
12.364.1201.2155.0000	MANUTENCAO DO TRANSPORTE UNIVERSITARIO	0,00	0,00	4.200,00	4.200,00
12 365	Educação Infantil	0,00	0,00	1.011.150,00	1.011.150,00
12 365 1201	DESENVOLVIMENTO DA EDUCACAO E QUALIDADE	0,00	0,00	1.011.150,00	1.011.150,00
12.365.1201.2046.0000	ATIVIDADES DO PROGRAMA DE EDUCACAO INFANTIL	0,00	0,00	5.250,00	5.250,00
12.365.1201.2060.0000	FUNDEB 40% INF - MANUTENCAO E DESENVOLVIMENTO DO ENSINO INFANTIL	0,00	0,00	444.150,00	444.150,00
12.365.1201.2061.0000	FUNDEB 60% INF - REMUNERACAO PROFISSIONAIS DO MAGISTERIO ENSINO INFANTIL	0,00	0,00	561.750,00	561.750,00
12 366	Educação de Jovens e Adultos	0,00	0,00	168.000,00	168.000,00
12 366 1201	DESENVOLVIMENTO DA EDUCACAO E QUALIDADE	0,00	0,00	168.000,00	168.000,00
12.366.1201.2062.0000	FUNDEB 40% EJA - MANUTENCAO E DESENVOLVIMENTO DO EJA	0,00	0,00	42.000,00	42.000,00
12.366.1201.2063.0000	FUNDEB 60% EJA - REMUNERACAO DOS PROFISSIONAIS DO MAGISTERIO DO EJA	0,00	0,00	126.000,00	126.000,00
12 367	Educação Especial	0,00	0,00	90.300,00	90.300,00



PREFEITURA MUNICIPAL DE BREJÃO

R MELQUIADES BERNARDES, S/N - CNPJ:10131076/0001-00

Orçamento Programa - Exercício de 2019

Anexo 07

Page 7

Lei: 904, Data: 09/11/2018

PROGRAMA DE TRABALHO DO GOVERNO DEMONSTRATIVO DE FUNÇÕES, SUBFUNÇÕES E PROGRAMAS POR PROJETOS, ATIVIDADES E OPERAÇÕES ESPECIAIS (Inc.II, § 2º, Art.2º)



Documento Assinado Digitalmente por
SABRITH BARROS DE
Código de Verificação: 996696e90c140e88376f008

Código	Especificação	Operação Especial	Projetos	Atividades	Total
12	Educação	0,00	695.100,00	11.574.150,00	12.269.250,00
12	367 Educação Especial	0,00	0,00	90.300,00	90.300,00
12	367 1201 DESENVOLVIMENTO DA EDUCACAO E QUALIDADE	0,00	0,00	90.300,00	90.300,00
12.367.1201.2143.0000	FUNDEB 60% ESP - REMUNERACAO PROFISSIONAIS MAGISTERIO - EDUCACAO ESPECIAL	0,00	0,00	6.300,00	6.300,00
12.367.1201.2144.0000	FUNDEB 40% ESP - MANUTENCAO E DESENVOLVIMENTO DA EDUCACAO ESPECIAL	0,00	0,00	84.000,00	84.000,00
13	Cultura	0,00	2.100,00	121.800,00	123.900,00
13	392 Difusão Cultural	0,00	2.100,00	121.800,00	123.900,00
13	392 1301 DESENVOLVIMENTO E PROMOCAO CULTURAL	0,00	0,00	115.500,00	115.500,00
13.392.1301.2089.0000	GESTAO ADMINISTRATIVA DA UNIDADE	0,00	0,00	115.500,00	115.500,00
13	392 1302 PRESERVACAO DO PATRIMONIO HISTORICO	0,00	2.100,00	6.300,00	8.400,00
13.392.1302.1026.0000	BIBLIOTECA - OBRAS NA BIBLIOTECA PUBLICA MUNICIPAL	0,00	2.100,00	0,00	2.100,00
13.392.1302.2066.0000	BIBLIOTECA - MANUTENCAO DA BIBLIOTECA PUBLICA MUNICIPAL	0,00	0,00	6.300,00	6.300,00
15	Urbanismo	0,00	616.350,00	1.225.350,00	1.841.700,00
15	122 Administração Geral	0,00	0,00	1.150.800,00	1.150.800,00
15	122 1503 DESENVOLVIMENTO URBANO	0,00	0,00	1.150.800,00	1.150.800,00
15.122.1503.2071.0000	MANUTENCAO DAS ATIVIDADES DA UNIDADE	0,00	0,00	1.150.800,00	1.150.800,00
15	244 Assistência Comunitária	0,00	5.250,00	0,00	5.250,00
15	244 1503 DESENVOLVIMENTO URBANO	0,00	5.250,00	0,00	5.250,00
15.244.1503.1039.0000	OBRAS DE APOIO A COMUNIDADE	0,00	5.250,00	0,00	5.250,00
15	451 Infra-Estrutura Urbana	0,00	553.350,00	0,00	553.350,00
15	451 1502 REABILITACAO DE AREAS URBANAS	0,00	133.350,00	0,00	133.350,00
15.451.1502.1040.0000	CONSTRUCAO, REFORMA E /OU AMPLIACAO DE CEMITERIOS	0,00	21.000,00	0,00	21.000,00
15.451.1502.1041.0000	OBRAS EM PONTES, PASSAGENS MOLHADAS E OUTROS	0,00	105.000,00	0,00	105.000,00
15.451.1502.1042.0000	DESAPROPRIACAO E DEMOLICAO DE IMOVEIS	0,00	7.350,00	0,00	7.350,00
15	451 1505 INTERVENCOES VARIAVEIS	0,00	420.000,00	0,00	420.000,00
15.451.1505.1043.0000	PAVIMENTACAO, CALCAMENTO DE VIAS E ACESSOS	0,00	420.000,00	0,00	420.000,00
15	452 Serviços Urbanos	0,00	57.750,00	74.550,00	132.300,00
15	452 1503 DESENVOLVIMENTO URBANO	0,00	57.750,00	47.250,00	105.000,00
15.452.1503.1044.0000	OBRAS EM PRACAS, PARQUES, JARDINS E AREAS DE LAZER PUBLICAS	0,00	52.500,00	0,00	52.500,00
15.452.1503.1045.0000	AQUISICAO DE EQUIPAMENTOS PARA MODERNIZACAO DOS SERVICOS PUBLICOS	0,00	5.250,00	0,00	5.250,00
15.452.1503.2072.0000	SERVICOS URBANOS, INC. COLETA DE LIXO E ILUMINACAO PUBLICA	0,00	0,00	47.250,00	47.250,00
15	452 1505 INTERVENCOES VARIAVEIS	0,00	0,00	27.300,00	27.300,00
15.452.1505.2073.0000	REPOSICAO DE CALCAMENTO EM VIAS PUBLICAS	0,00	0,00	27.300,00	27.300,00



PREFEITURA MUNICIPAL DE BREJÃO

R MELQUIADES BERNARDES, S/N - CNPJ:10131076/0001-00

Orçamento Programa - Exercício de 2019

Anexo 07

Page 9

Lei: 904, Data: 09/11/2018

PROGRAMA DE TRABALHO DO GOVERNO DEMONSTRATIVO DE FUNÇÕES, SUBFUNÇÕES E PROGRAMAS POR PROJETOS, ATIVIDADES E OPERAÇÕES ESPECIAIS (Inc.II, § 2º, Art.2º)



Documento Assinado Digitalmente
Acesse em: https://efee-ccg-pe.gov.br/portal/seguranca/assinatura/159166-c0c-418-82-c0b1-4761d

Código	Especificação	Operação Especial	Projetos	Atividades	T
20	Agricultura	0,00	149.100,00	757.050,00	906.200,00
20	605 Abastecimento	0,00	2.100,00	9.450,00	11.550,00
20	605 2002 FOMENTO AO ABASTECIMENTO ALIMENTAR	0,00	2.100,00	9.450,00	11.550,00
20.605.2002.1050.0000	ABASTECIMENTO DE PRODUTOS PRIMARIOS	0,00	1.050,00	0,00	1.050,00
20.605.2002.1051.0000	OBRAS EM CURRAIS DE ANIMAIS E PARQUES DE EXPOSICOES	0,00	1.050,00	0,00	1.050,00
20.605.2002.2077.0000	MANUTENCAO DE MERCADOS E CENTRAL DE ABASTECIMENTO	0,00	0,00	9.450,00	9.450,00
20	606 Extensão Rural	0,00	105.000,00	26.250,00	131.250,00
20	606 2001 DESENVOLVIMENTO E INFRAESTRUTURA RURAL	0,00	105.000,00	26.250,00	131.250,00
20.606.2001.1054.0000	OBRAS DE APOIO A AGRICULTURA, PERFURACAO DE POÇOS	0,00	105.000,00	0,00	105.000,00
20.606.2001.2101.0000	DESENVOLVIMENTO E INFRAESTRUTURA RURAL	0,00	0,00	26.250,00	26.250,00
20	608 PROMOCAO DA PRODUCAO AGROPECUARIA	0,00	10.500,00	276.150,00	286.650,00
20	608 2001 DESENVOLVIMENTO E INFRAESTRUTURA RURAL	0,00	10.500,00	276.150,00	286.650,00
20.608.2001.1055.0000	PISCICULTURA	0,00	10.500,00	0,00	10.500,00
20.608.2001.2078.0000	DISTRIBUICAO DE SEMENTES E MUDAS	0,00	0,00	276.150,00	276.150,00
20	609 DEFESA AGROPECUARIA	0,00	0,00	12.600,00	12.600,00
20	609 2001 DESENVOLVIMENTO E INFRAESTRUTURA RURAL	0,00	0,00	12.600,00	12.600,00
20.609.2001.2079.0000	ACOES DE DEFESA SANITARIA E VACINAÇÃO	0,00	0,00	12.600,00	12.600,00
23	Comércio e Serviços	0,00	0,00	576.450,00	576.450,00
23	691 Promoção Comercial	0,00	0,00	540.750,00	540.750,00
23	691 2301 ESTRUTURACAO DOS SEGUIMENTOS TURISTICOS	0,00	0,00	540.750,00	540.750,00
23.691.2301.2080.0000	SEC GOVERNO - MANUTENCAO DAS ATIVIDADES DA UNIDADE	0,00	0,00	10.500,00	10.500,00
23.691.2301.2084.0000	FESTIVIDADES TRADICIONAIS E FOLCLORICAS	0,00	0,00	530.250,00	530.250,00
23	695 Turismo	0,00	0,00	35.700,00	35.700,00
23	695 2302 INFRAESTRUTURA TURISTICA	0,00	0,00	35.700,00	35.700,00
23.695.2302.2085.0000	MANUTENCAO DAS ATIVIDADES DA UNIDADE	0,00	0,00	35.700,00	35.700,00
25	Energia	0,00	5.250,00	0,00	5.250,00
25	752 Energia Elétrica	0,00	5.250,00	0,00	5.250,00
25	752 1504 ILUMINACAO PUBLICA EFICIENTE	0,00	5.250,00	0,00	5.250,00
25.752.1504.1037.0000	AMPLIACAO DE REDES DE ENERGIA E EXPANSAO DA ILUMINACAO URBANA E RURAL	0,00	5.250,00	0,00	5.250,00
26	Transporte	0,00	5.250,00	238.350,00	243.600,00
26	782 Transporte Rodoviário	0,00	5.250,00	238.350,00	243.600,00
26	782 1507 PROMOCAO A MOBILIDADE	0,00	5.250,00	238.350,00	243.600,00
26.782.1507.1047.0000	EXECUCAO DE OBRAS RODOVIARIAS	0,00	5.250,00	0,00	5.250,00
26.782.1507.2075.0000	INFRAESTRUTURA DE TRANSPORTES	0,00	0,00	238.350,00	238.350,00

**PREFEITURA MUNICIPAL DE BREJÃO**

R MELQUIADES BERNARDES, S/N - CNPJ:10131076/0001-00

Orçamento Programa - Exercício de 2019

Anexo 07

Page 10

Lei: 904, Data: 09/11/2018

**PROGRAMA DE TRABALHO DO GOVERNO
DEMONSTRATIVO DE FUNÇÕES, SUBFUNÇÕES E PROGRAMAS
POR PROJETOS, ATIVIDADES E OPERAÇÕES ESPECIAIS**
(Inc.II, § 2º, Art.2º)Documento Assinado Digitalmente por: ELISABETH BARROS DE SANTANA
Acesse em: <https://efecfcp.ej.gov.br/epm/validar/>
Código do Documento: 10042020-001437004

Código	Especificação	Operação Especial	Projetos	Atividades	T
26	Transporte	0,00	5.250,00	238.350,00	243.600,00
27	Desporto e Lazer	0,00	63.000,00	66.150,00	129.150,00
27	812 Desporto Comunitário	0,00	63.000,00	66.150,00	129.150,00
27	812 2701 ESPORTE LAZER - INFRAESTRUTURA E MODERNIZACAO ESPORTIVA	0,00	10.500,00	0,00	10.500,00
27.812.2701.1060.0000	AQUISICAO DE VEICULOS, MOVEIS, MAQUINAS E EQUIPAMENTOS	0,00	10.500,00	0,00	10.500,00
27	812 2702 DESENVOLVIMENTO DO ESPORTE E ATIVIDADES MOTORAS	0,00	52.500,00	66.150,00	118.650,00
27.812.2702.1061.0000	OBRAS EM GINASIO, QUADRAS E OUTROS	0,00	52.500,00	0,00	52.500,00
27.812.2702.2087.0000	MANUTENCAO DAS ATIVIDADES DA UNIDADE	0,00	0,00	55.650,00	55.650,00
27.812.2702.2088.0000	INCENTIVO AO DESPORTO AMADOR E PATROCINIOS	0,00	0,00	10.500,00	10.500,00
28	Encargos Especiais	0,00	5.250,00	528.150,00	533.400,00
28	843 Serviço da Dívida Interna	0,00	5.250,00	528.150,00	533.400,00
28	843 0403 GESTAO ADMINISTRATIVA DO MUNICIPIO	0,00	5.250,00	528.150,00	533.400,00
28.843.0403.1001.0000	DIVIDAS DIVERSAS CONTRATADAS	0,00	5.250,00	0,00	5.250,00
28.843.0403.2012.0000	ENCARGOS DA DIVIDA PUBLICA E PRECATORIOS	0,00	0,00	18.900,00	18.900,00
28.843.0403.2152.0000	DIVIDAS CONTRATADAS INSS	0,00	0,00	105.000,00	105.000,00
28.843.0403.2153.0000	DIVIDAS CONTRATADAS RPPS	0,00	0,00	336.000,00	336.000,00
28.843.0403.3003.0000	INDENIZACOES E RESTITUICOES	0,00	0,00	68.250,00	68.250,00
99	Reserva de Contingência	630.000,00	0,00	0,00	630.000,00
99	999 Reserva de Contingência	630.000,00	0,00	0,00	630.000,00
99	999 9999 RESERVA DE CONTINGENCIA	630.000,00	0,00	0,00	630.000,00
99.999.9999.9999.0000	RESERVA DE CONTINGENCIA	630.000,00	0,00	0,00	630.000,00
TOTAL		630.000,00	3.566.850,00	31.703.150,00	35.900.000,00

EDER MARCONE VIEIRA
CONTADOR
042.014.874-40

ELISABETH BARROS DE SANTANA
PREFEITA
054.926.744-12

JOSE CADENGUE LIRA NETO
TESOUREIRO
103.218.494-93

**PREFEITURA MUNICIPAL DE BREJÃO**

R MELQUIADES BERNARDES, S/N - CNPJ:10131076/0001-00

Orçamento Programa - Exercício de Ar

**DESPESA POR FUNÇÃO, SUBFUNÇÃO E PROGRAMAS
CONFORME O VÍNCULO COM OS RECURSOS**
(Inc.II, § 2º, Art.2º)Page
Lei: 904, Data: 09/11/2018

Código	Especificação	Ordinário	Vinculado	Adm. Indireta	Total
01	Legislativa			960.750,00	960.750,00
01 031	Ação Legislativa			960.750,00	960.750,00
01 031 0101	LEGISLATIVO MUNICIPAL			960.750,00	960.750,00
04	Administração	3.236.050,00			3.236.050,00
04 121	Planejamento e Orçamento	217.350,00			217.350,00
04 121 0403	GESTAO ADMINISTRATIVA DO MUNICIPIO	217.350,00			217.350,00
04 122	Administração Geral	2.713.150,00			2.713.150,00
04 122 0402	MODERNIZACAO DA GESTAO PUBLICA	91.350,00			91.350,00
04 122 0403	GESTAO ADMINISTRATIVA DO MUNICIPIO	2.423.350,00			2.423.350,00
04 122 1502	REABILITACAO DE AREAS URBANAS	193.200,00			193.200,00
04 122 1507	PROMOCAO A MOBILIDADE	5.250,00			5.250,00
04 123	Administração Financeira	212.100,00			212.100,00
04 123 0403	GESTAO ADMINISTRATIVA DO MUNICIPIO	212.100,00			212.100,00
04 124	Controle Interno	93.450,00			93.450,00
04 124 0403	GESTAO ADMINISTRATIVA DO MUNICIPIO	93.450,00			93.450,00
06	Segurança Pública	212.100,00			212.100,00
06 182	Defesa Civil	212.100,00			212.100,00
06 182 0602	FORTEALECIMENTO DA DEFESA CIVIL	212.100,00			212.100,00
08	Assistência Social		277.400,00	2.641.100,00	2.918.500,00
08 122	Administração Geral			1.209.600,00	1.209.600,00
08 122 0801	GESTAO DA ASSISTENCIA SOCIAL			1.209.600,00	1.209.600,00
08 123	Administração Financeira			1.050,00	1.050,00
08 123 0801	GESTAO DA ASSISTENCIA SOCIAL			1.050,00	1.050,00
08 242	Assistência ao Portador de Deficiência			8.400,00	8.400,00
08 242 0803	FORTEALECIMENTO DA REDE DE PROTECAO SOCIAL ESPECIAL			8.400,00	8.400,00
08 243	Assistência à Criança e ao Adolescente		277.400,00		277.400,00
08 243 0805	PROMOCAO DOS DIREITOS DA CRIANCA E DO ADOLESCENTE		277.400,00		277.400,00
08 244	Assistência Comunitária			1.405.250,00	1.405.250,00
08 244 0801	GESTAO DA ASSISTENCIA SOCIAL			119.700,00	119.700,00
08 244 0802	FORTEALECIMENTO DA REDE DE PROTECAO ESPECIAL			274.850,00	274.850,00
08 244 0803	FORTEALECIMENTO DA REDE DE PROTECAO SOCIAL ESPECIAL			800.700,00	800.700,00
08 244 0804	SERVICOS ASSISTENCIAIS			210.000,00	210.000,00
08 843	Serviço da Dívida Interna			1.050,00	1.050,00
08 843 0000	ENCARGOS PUBLICOS DIVERSOS			1.050,00	1.050,00
08 846	Outros Encargos Especiais			15.750,00	15.750,00
08 846 0000	ENCARGOS PUBLICOS DIVERSOS			15.750,00	15.750,00
09	Previdência Social			2.852.850,00	2.852.850,00
09 272	Previdência do Regime Estatutário			2.852.850,00	2.852.850,00
09 272 0901	GESTAO PREVIDENCIARIA			2.852.850,00	2.852.850,00
10	Saúde			8.366.400,00	8.366.400,00

Documento Assinado Digitalmente por: ELISABETH BARROS DE SANTANA
Assesse em: https://eccc.ce.gov.br/epp/validarDoc.seam Código do documento: 11474896-001-4b1-c-8-82-0014376f0cd

**PREFEITURA MUNICIPAL DE BREJÃO**

R MELQUIADES BERNARDES, S/N - CNPJ:10131076/0001-00

Orçamento Programa - Exercício de Ar

**DESPESA POR FUNÇÃO, SUBFUNÇÃO E PROGRAMAS
CONFORME O VÍNCULO COM OS RECURSOS**
(Inc.II, § 2º, Art.2º)

Lei: 904, Data: 09/11/2018

Page 4

Documento Assinado Digitalmente por: ELISABETH BARROS DE SANTANA
Acesse em: <https://eccc.tce-pe.gov.br/epp/validarDoc.seam> Código do documento: 11474896-c9-1441-c-8c-82-c-0b14376f0cd

Código	Especificação	Ordinário	Vinculado	Adm. Indireta	Total
10 122	Administração Geral			2.605.050,00	2.605.050,00
10 122 1002	SUPORTE AO SERVICO DE SAUDE			2.605.050,00	2.605.050,00
10 123	Administração Financeira			1.050,00	1.050,00
10 123 1004	GESTAO DOS SERVICOS DE SAUDE			1.050,00	1.050,00
10 301	Atenção Básica			3.621.450,00	3.621.450,00
10 301 1001	PROMOCAO A SAUDE DE QUALIDADE			3.621.450,00	3.621.450,00
10 302	Assistência Hospitalar e Ambulatorial			1.697.850,00	1.697.850,00
10 302 1001	PROMOCAO A SAUDE DE QUALIDADE			1.577.100,00	1.577.100,00
10 302 1002	SUPORTE AO SERVICO DE SAUDE			120.750,00	120.750,00
10 303	Suporte Profilático e Terapêutico			78.750,00	78.750,00
10 303 1001	PROMOCAO A SAUDE DE QUALIDADE			78.750,00	78.750,00
10 304	Vigilância Sanitária			259.350,00	259.350,00
10 304 1001	PROMOCAO A SAUDE DE QUALIDADE			259.350,00	259.350,00
10 305	Vigilância Epidemiológica			99.750,00	99.750,00
10 305 1001	PROMOCAO A SAUDE DE QUALIDADE			99.750,00	99.750,00
10 846	Outros Encargos Especiais			3.150,00	3.150,00
10 846 0000	ENCARGOS PUBLICOS DIVERSOS			3.150,00	3.150,00
12	Educação	2.797.200,00	9.472.050,00		12.269.250,00
12 306	Alimentação e Nutrição		319.200,00		319.200,00
12 306 1201	DESENVOLVIMENTO DA EDUCACAO E QUALIDADE		319.200,00		319.200,00
12 361	Ensino Fundamental	2.782.500,00	7.888.650,00		10.671.150,00
12 361 1201	DESENVOLVIMENTO DA EDUCACAO E QUALIDADE	2.782.500,00	7.888.650,00		10.671.150,00
12 362	Ensino Médio	5.250,00			5.250,00
12 362 1201	DESENVOLVIMENTO DA EDUCACAO E QUALIDADE	5.250,00			5.250,00
12 364	Ensino Superior	4.200,00			4.200,00
12 364 1201	DESENVOLVIMENTO DA EDUCACAO E QUALIDADE	4.200,00			4.200,00
12 365	Educação Infantil	5.250,00	1.005.900,00		1.011.150,00
12 365 1201	DESENVOLVIMENTO DA EDUCACAO E QUALIDADE	5.250,00	1.005.900,00		1.011.150,00
12 366	Educação de Jovens e Adultos		168.000,00		168.000,00
12 366 1201	DESENVOLVIMENTO DA EDUCACAO E QUALIDADE		168.000,00		168.000,00
12 367	Educação Especial		90.300,00		90.300,00
12 367 1201	DESENVOLVIMENTO DA EDUCACAO E QUALIDADE		90.300,00		90.300,00
13	Cultura	123.900,00			123.900,00
13 392	Difusão Cultural	123.900,00			123.900,00
13 392 1301	DESENVOLVIMENTO E PROMOCAO CULTURAL	115.500,00			115.500,00
13 392 1302	PRESERVACAO DO PATRIMONIO HISTORICO	8.400,00			8.400,00
15	Urbanismo	1.841.700,00			1.841.700,00
15 122	Administração Geral	1.150.800,00			1.150.800,00
15 122 1503	DESENVOLVIMENTO URBANO	1.150.800,00			1.150.800,00
15 244	Assistência Comunitária	5.250,00			5.250,00
15 244 1503	DESENVOLVIMENTO URBANO	5.250,00			5.250,00
15 451	Infra-Estrutura Urbana	553.350,00			553.350,00
15 451 1502	REABILITACAO DE AREAS URBANAS	133.350,00			133.350,00

**PREFEITURA MUNICIPAL DE BREJÃO**

R MELQUIADES BERNARDES, S/N - CNPJ:10131076/0001-00

Orçamento Programa - Exercício de
Ar**DESPESA POR FUNÇÃO, SUBFUNÇÃO E PROGRAMAS
CONFORME O VÍNCULO COM OS RECURSOS**
(Inc.II, § 2º, Art.2º)Page 5
Lei: 904, Data: 09/11/2018

Código	Especificação	Ordinário	Vinculado	Adm. Indireta	Total
15 451 1505	INTERVENCOES VARIAVEIS	420.000,00			420.000,00
15 452	Serviços Urbanos	132.300,00			132.300,00
15 452 1503	DESENVOLVIMENTO URBANO	105.000,00			105.000,00
15 452 1505	INTERVENCOES VARIAVEIS	27.300,00			27.300,00
16	Habitação	10.500,00			10.500,00
16 482	Habitação Urbana	10.500,00			10.500,00
16 482 1601	DESENVOLVIMENTO HABITACIONAL	10.500,00			10.500,00
17	Saneamento	57.750,00			57.750,00
17 122	Administração Geral	5.250,00			5.250,00
17 122 1702	AGUA E ESGOTO - INFRAESTRUTURA E MODERNIZACAO	5.250,00			5.250,00
17 511	Saneamento Básico Rural	15.750,00			15.750,00
17 511 1701	AGUA E ESGOTO - SERVICOS URBANOS	15.750,00			15.750,00
17 512	Saneamento Básico Urbano	36.750,00			36.750,00
17 512 1702	AGUA E ESGOTO - INFRAESTRUTURA E MODERNIZACAO	36.750,00			36.750,00
18	Gestão Ambiental	26.250,00			26.250,00
18 542	Controle Ambiental	15.750,00			15.750,00
18 542 1801	CIDADE VERDE - VEGETACAO URBANA	15.750,00			15.750,00
18 543	Recuperação de Áreas Degradadas	10.500,00			10.500,00
18 543 1802	CIDADE LIMPA - DEFESA DO MEIO AMBIENTE	10.500,00			10.500,00
20	Agricultura	906.150,00			906.150,00
20 122	Administração Geral	464.100,00			464.100,00
20 122 2001	DESENVOLVIMENTO E INFRAESTRUTURA RURAL	464.100,00			464.100,00
20 605	Abastecimento	11.550,00			11.550,00
20 605 2002	FOMENTO AO ABASTECIMENTO ALIMENTAR	11.550,00			11.550,00
20 606	Extensão Rural	131.250,00			131.250,00
20 606 2001	DESENVOLVIMENTO E INFRAESTRUTURA RURAL	131.250,00			131.250,00
20 608	PROMOCAO DA PRODUCAO AGROPECUARIA	286.650,00			286.650,00
20 608 2001	DESENVOLVIMENTO E INFRAESTRUTURA RURAL	286.650,00			286.650,00
20 609	DEFESA AGROPECUARIA	12.600,00			12.600,00
20 609 2001	DESENVOLVIMENTO E INFRAESTRUTURA RURAL	12.600,00			12.600,00
23	Comércio e Serviços	576.450,00			576.450,00
23 691	Promoção Comercial	540.750,00			540.750,00
23 691 2301	ESTRUTURACAO DOS SEGUIMENTOS TURISTICOS	540.750,00			540.750,00
23 695	Turismo	35.700,00			35.700,00
23 695 2302	INFRAESTRUTURA TURISTICA	35.700,00			35.700,00
25	Energia	5.250,00			5.250,00
25 752	Energia Elétrica	5.250,00			5.250,00
25 752 1504	ILUMINACAO PUBLICA EFICIENTE	5.250,00			5.250,00
26	Transporte	243.600,00			243.600,00

Documento Assinado Digitalmente por: ELISABETH BARROS DE SANTANA
Acesse em: <https://tce.ce.gov.br/epp/validarDoc.seam?CodigoDoDocumento:11474896-9e11-4b1c-8c82-c0b143746f0d>

**PREFEITURA MUNICIPAL DE BREJÃO**

R MELQUIADES BERNARDES, S/N - CNPJ:10131076/0001-00

Orçamento Programa - Exercício de Ar

**DESPESA POR FUNÇÃO, SUBFUNÇÃO E PROGRAMAS
CONFORME O VÍNCULO COM OS RECURSOS**
(Inc.II, § 2º, Art.2º)

Lei: 904, Data: 09/11/2018

Código	Especificação	Ordinário	Vinculado	Adm. Indireta	Total
26 782	Transporte Rodoviário	243.600,00			243.600,00
26 782 1507	PROMOCAO A MOBILIDADE	243.600,00			243.600,00
27	Desporto e Lazer	129.150,00			129.150,00
27 812	Desporto Comunitário	129.150,00			129.150,00
27 812 2701	ESPORTE LAZER - INFRAESTRUTURA E MODERNIZACAO ESPORTIVA	10.500,00			10.500,00
27 812 2702	DESENVOLVIMENTO DO ESPORTE E ATIVIDADES MOTORAS	118.650,00			118.650,00
28	Encargos Especiais	533.400,00			533.400,00
28 843	Serviço da Dívida Interna	533.400,00			533.400,00
28 843 0403	GESTAO ADMINISTRATIVA DO MUNICIPIO	533.400,00			533.400,00
99	Reserva de Contingência	630.000,00			630.000,00
99 999	Reserva de Contingência	630.000,00			630.000,00
99 999 9999	RESERVA DE CONTINGENCIA	630.000,00			630.000,00
TOTAL		11.329.450,00	9.749.450,00	14.821.100,00	35.900.000,00

EDER MARCONE VIEIRA
CONTADOR
042.014.874-40

ELISABETH BARROS DE SANTANA
PREFEITA
054.926.744-12

JOSE CADENGUE LIRA NETO
TESOUREIRO
103.218.494-93

**PREFEITURA MUNICIPAL DE BREJÃO**

R MELQUIADES BERNARDES, S/N - CNPJ:10131076/0001-00 Orçamento Programa - Exercício de

Anexo 33
Page 1**DEMONSTRATIVO DAS DESPESAS POR ORGÃO E FUNÇÕES DE GOVERNO**

(Inc.II, § 2º, Art.2º)

Lei: 904, Data: 09/11/2018

ORGÃO	01 11	CAMARA MUNICIPAL	Valor
Função	01	Legislativa	960.750,00
ORGÃO	02 02	FUPREB - FUNDO DE PREVIDENCIA DO MUNICIPIO DE BREJAO	Valor
Função	09	Previdência Social	2.852.850,00
ORGÃO	02 03	FMS - FUNDO MUNICIPAL DE SAUDE DE BREJAO	Valor
Função	10	Saúde	8.366.400,00
ORGÃO	02 04	FMAS - FUNDO MUNICIPAL DE ASSISTENCIA SOCIAL DE BREJAO	Valor
Função	08	Assistência Social	2.641.100,00
ORGÃO	02 07	FMDCA - FUNDO MUN. DIREITO CRIANCA E ADOLESCENTE DE BREJAO	Valor
Função	08	Assistência Social	277.400,00
ORGÃO	02 20	GABINETE DO PREFEITO	Valor
Função	04	Administração	700.350,00
Função	99	Reserva de Contingência	630.000,00
ORGÃO	02 22	SECRETARIA DE ADMINISTRACAO	Valor
Função	04	Administração	1.552.900,00
Função	06	Segurança Pública	212.100,00
Função	13	Cultura	8.400,00
ORGÃO	02 23	SECRETARIA DE FINANÇAS	Valor
Função	04	Administração	784.350,00
Função	28	Encargos Especiais	533.400,00
ORGÃO	02 24	SECRETARIA DE EDUCACAO	Valor
Função	12	Educação	3.922.800,00
ORGÃO	02 25	FUNDEB	Valor
Função	12	Educação	8.346.450,00
ORGÃO	02 26	SECRETARIA DE AGRICULTURA, PECUARIA E ABASTECIMENTO	Valor
Função	20	Agricultura	906.150,00
ORGÃO	02 27	SECRETARIA DE VIACAO, OBRAS E SERVICOS URBANOS	Valor
Função	04	Administração	193.200,00

Documento Assinado Digitalmente por: ELISABETH BARRIOS DE SANTANA
Acesse em: <https://ecec.tce.pe.gov.br/epp/validarDoc.seam> Código do documento: 1147d896-e9c1-4b1c-8c82-c0b14376f0cd

**PREFEITURA MUNICIPAL DE BREJÃO**

R MELQUIADES BERNARDES, S/N - CNPJ:10131076/0001-00 Orçamento Programa - Exercício de

Anexo 00
Page 2**DEMONSTRATIVO DAS DESPESAS POR ORGÃO E FUNÇÕES DE GOVERNO**

(Inc.II, § 2º, Art.2º)

Lei: 904, Data: 09/11/2018

ORGÃO			Valor
02 27	SECRETARIA DE VIACAO, OBRAS E SERVICOS URBANOS		
Função	15	Urbanismo	1.841.700,00
Função	16	Habitação	10.500,00
Função	17	Saneamento	57.750,00
Função	18	Gestão Ambiental	26.250,00
Função	25	Energia	5.250,00
02 29	SECRETARIA DE TRANSPORTE		
Função	04	Administração	5.250,00
Função	26	Transporte	243.600,00
02 30	SECRETARIA DE CULTURA, ESPORTE, TURISMO E LAZER		
Função	13	Cultura	115.500,00
Função	23	Comércio e Serviços	576.450,00
Função	27	Desporto e Lazer	129.150,00
TOTAL GERAL			35.900.000,00

RESUMO DO TOTAL ORÇADO POR ORGÃO

01 11	CAMARA MUNICIPAL	960.750,00
02 02	FUPREB - FUNDO DE PREVIDENCIA DO MUNICIPIO DE BREJÃO	2.052.850,00
02 03	FMS - FUNDO MUNICIPAL DE SAUDE DE BREJÃO	8.366.400,00
02 04	FMAS - FUNDO MUNICIPAL DE ASSISTENCIA SOCIAL DE BREJÃO	2.261.100,00
02 07	FMDCA - FUNDO MUN. DIREITO CRIANCA E ADOLESCENTE DE BREJÃO	2.740,00
02 20	GABINETE DO PREFEITO	1.330.350,00
02 22	SECRETARIA DE ADMINISTRACAO	1.773.400,00
02 23	SECRETARIA DE FINANÇAS	1.317.750,00
02 24	SECRETARIA DE EDUCACAO	3.922.800,00
02 25	FUNDEB	8.346.450,00
02 26	SECRETARIA DE AGRICULTURA, PECUARIA E ABASTECIMENTO	906.150,00
02 27	SECRETARIA DE VIACAO, OBRAS E SERVICOS URBANOS	2.134.650,00
02 29	SECRETARIA DE TRANSPORTE	248.850,00
02 30	SECRETARIA DE CULTURA, ESPORTE, TURISMO E LAZER	821.100,00
TOTAL		35.900.000,00

RESUMO DO TOTAL ORÇADO POR FUNÇÃO

01	Legislativa	960.750,00
04	Administração	3.236.050,00
06	Segurança Pública	212.100,00
08	Assistência Social	2.918.500,00



PREFEITURA MUNICIPAL DE BREJÃO

R MELQUIADES BERNARDES, S/N - CNPJ:10131076/0001-00 Orçamento Programa - Exercício de



Anexo 33
Page 3

DEMONSTRATIVO DAS DESPESAS POR ORGÃO E FUNÇÕES DE GOVERNO

(Inc. II, § 2º, Art. 2º)

Lei: 904, Data: 09/11/2018

09	Previdência Social	2.852.850,00
10	Saúde	8.366.400,00
12	Educação	12.269.250,00
13	Cultura	123.900,00
15	Urbanismo	1.841.700,00
16	Habitação	10.500,00
17	Saneamento	57.750,00
18	Gestão Ambiental	26.250,00
20	Agricultura	906.150,00
23	Comércio e Serviços	576.450,00
25	Energia	5.250,00
26	Transporte	243.600,00
27	Desporto e Lazer	129.150,00
28	Encargos Especiais	533.400,00
99	Reserva de Contingência	630.000,00
TOTAL		35.900.000,00

EDER MARCONE VIEIRA
CONTADOR
042.014.874-40

ELISABETH BARROS DE SANTANA
PREFEITA
054.926.744-12

JOSE CADENGUE LIRA NETO
TESOUREIRO
103.218.494-93

Documento Assinado Digitalmente por: ELISABETH BARROS DE SANTANA
Acesse em: <https://epec.tec.pe.gov.br/epp/validaDoc.seam> Código do documento: 1147d896-e9c1-4b-c-8c-82-c0b14376f0cd



SEGURIDADE SOCIAL



Codigo	Especificacao	Categoria	Função
08	Assistência Social		2.918.500,00
3.1.90.04.00	CONTRATAÇÃO POR TEMPO DETERMINADO	677.600,00	
3.1.90.11.00	VENCIMENTOS E VANTAGENS FIXAS - PESSOAL CIVIL	282.500,00	
3.1.90.13.02	CONTRIBUIÇÕES PREVIDENCIÁRIAS - INSS	157.500,00	
3.1.90.92.00	DESPESAS DE EXERCÍCIOS ANTERIORES	1.050,00	
3.1.91.13.03	CONTRIBUIÇÃO PATRONAL PARA O REGIME PRÓPRIO	31.500,00	
3.3.50.43.00	SUBVENÇÕES SOCIAIS	4.200,00	
3.3.90.14.00	DIÁRIAS - CIVIL	57.750,00	
3.3.90.14.14	DIÁRIAS NO PAIS	4.000,00	
3.3.90.30.00	MATERIAL DE CONSUMO	305.100,00	
3.3.90.32.00	Material, Bem ou Serviço para Distribuição Gratuita	456.750,00	
3.3.90.33.00	PASSAGENS E DESPESAS COM LOCOMOÇÃO	5.250,00	
3.3.90.35.00	SERVIÇOS DE CONSULTORIA	52.500,00	
3.3.90.36.00	OUTROS SERVIÇOS DE TERCEIROS - PESSOA FÍSICA	182.000,00	
3.3.90.39.00	OUTROS SERVIÇOS DE TERCEIROS - PESSOA JURÍDICA	590.750,00	
3.3.90.47.00	OBRIGAÇÕES TRIBUTÁRIAS E CONTRIBUTIVAS	1.050,00	
3.3.90.48.00	OUTROS AUXÍLIOS FINANCEIROS A PESSOA FÍSICA	15.750,00	
3.3.90.91.00	SENTENÇAS JUDICIAIS	6.300,00	
3.3.90.92.00	DESPESAS DE EXERCÍCIOS ANTERIORES	24.150,00	
3.3.90.93.00	INDENIZAÇÕES E RESTITUIÇÕES	5.250,00	
4.4.90.51.00	OBRAS E INSTALAÇÕES	10.500,00	
4.4.90.52.00	EQUIPAMENTOS E MATERIAL PERMANENTE	46.000,00	
4.6.90.71.00	PRINCIPAL DA DÍVIDA CONTRATUAL RESGATADA	1.050,00	
09	Previdência Social		2.852.850,00
3.1.90.01.00	Aposentadorias, Reserva Remunerada e Reformas	1.995.000,00	
3.1.90.03.00	Pensões do RPPS e do Militar	367.500,00	
3.1.90.04.00	CONTRATAÇÃO POR TEMPO DETERMINADO	10.500,00	
3.1.90.05.00	Outros Benefícios Previdenciários do servidor ou do militar	10.500,00	
3.1.90.11.00	VENCIMENTOS E VANTAGENS FIXAS - PESSOAL CIVIL	68.250,00	
3.1.90.13.02	CONTRIBUIÇÕES PREVIDENCIÁRIAS - INSS	10.500,00	
3.1.90.92.00	DESPESAS DE EXERCÍCIOS ANTERIORES	17.850,00	
3.3.90.14.00	DIÁRIAS - CIVIL	10.500,00	
3.3.90.30.00	MATERIAL DE CONSUMO	10.500,00	
3.3.90.33.00	PASSAGENS E DESPESAS COM LOCOMOÇÃO	10.500,00	
3.3.90.35.00	SERVIÇOS DE CONSULTORIA	21.000,00	
3.3.90.36.00	OUTROS SERVIÇOS DE TERCEIROS - PESSOA FÍSICA	52.500,00	
3.3.90.39.00	OUTROS SERVIÇOS DE TERCEIROS - PESSOA JURÍDICA	210.000,00	
3.3.90.92.00	DESPESAS DE EXERCÍCIOS ANTERIORES	5.250,00	
4.4.90.51.00	OBRAS E INSTALAÇÕES	21.000,00	
4.4.90.52.00	EQUIPAMENTOS E MATERIAL PERMANENTE	10.500,00	
4.4.90.61.00	AQUISIÇÃO DE IMÓVEIS	21.000,00	



Codigo	Especificacao	Categoria	Função
10	Saúde		8.366.400,00
3.1.90.04.00	CONTRATAÇÃO POR TEMPO DETERMINADO	1.548.750,00	
3.1.90.11.00	VENCIMENTOS E VANTAGENS FIXAS - PESSOAL CIVIL	1.534.050,00	
3.1.90.13.02	CONTRIBUIÇÕES PREVIDENCIÁRIAS - INSS	315.000,00	
3.1.90.16.00	OUTRAS DESPESAS VARIÁVEIS - PESSOAL CIVIL	1.050,00	
3.1.90.92.00	DESPESAS DE EXERCÍCIOS ANTERIORES	10.500,00	
3.1.90.96.00	RESSARCIMENTO DE DESPESAS DE PESSOAL REQUIS	1.050,00	
3.1.91.13.03	CONTRIBUIÇÃO PATRONAL PARA O REGIME PRÓPRIO	315.000,00	
3.3.90.14.00	DIÁRIAS - CIVIL	43.050,00	
3.3.90.30.00	MATERIAL DE CONSUMO	1.335.600,00	
3.3.90.32.00	Material, Bem ou Serviço para Distribuição Gratuita	92.400,00	
3.3.90.35.00	SERVIÇOS DE CONSULTORIA	52.500,00	
3.3.90.36.00	OUTROS SERVIÇOS DE TERCEIROS - PESSOA FÍSICA	467.250,00	
3.3.90.37.00	LOCAÇÃO DE MÃO-DE-OBRA	1.050,00	
3.3.90.39.00	OUTROS SERVIÇOS DE TERCEIROS - PESSOA JURÍDICA	916.650,00	
3.3.90.47.00	OBRIGAÇÕES TRIBUTÁRIAS E CONTRIBUTIVAS	1.050,00	
3.3.90.48.00	OUTROS AUXÍLIOS FINANCEIROS A PESSOA FÍSICA	110.250,00	
3.3.90.91.00	SENTENÇAS JUDICIAIS	1.050,00	
3.3.90.92.00	DESPESAS DE EXERCÍCIOS ANTERIORES	8.400,00	
3.3.90.93.00	INDENIZAÇÕES E RESTITUIÇÕES	2.100,00	
4.4.90.51.00	OBRA E INSTALAÇÕES	824.250,00	
4.4.90.52.00	EQUIPAMENTOS E MATERIAL PERMANENTE	769.650,00	
4.4.90.61.00	AQUISIÇÃO DE IMÓVEIS	15.750,00	
TOTAL			14.137.750,00

EDER MARCONE VIEIRA
CONTADOR
042.014.874-40

ELISABETH BARROS DE SANTANA
PREFEITA
054.926.744-12

JOSE CADENGUE LIRA NETO
TESOUREIRO
103.218.494-93



PREFEITURA MUNICIPAL DE BREJÃO

R MELQUIADES BERNARDES, S/N - CNPJ:10131076/0001-00

Orçamento Programa - Exercício de 2019

QUADRO AUXILIAR DE DETALHAMENTO DA DESPESA

Lei: 904, Data: 09/11/2019

Page 09

Documento Assinado Digitalmente por: ELISABETH BARROS DE SANTANA
Acesse em: https://eic.ece.pe.gov.br/validar/validacao.seam?codigo_documento=11474896-e9c1-4b1c-8c8c-0014376f0cd

PODER	01	PODER LEGISLATIVO						
ORGÃO	11	CAMARA MUNICIPAL						
UNIDADE	11	CAMARA MUNICIPAL DE BREJAO						
Aplicacao Programada	Proj/Ativ	Finalidade	Categoria	Detalhada	TotalGrupo	Total Categ.	Total F	
		F.R. - C.A.						
MANUTENCAO DO LEGISLATIVO MUNICIPAL	01.031.0101.2001.0000						441.000,00	
3	DESPESAS CORREN'					427.350,00		
1	PESSOAL E ENCARGOS SOCIAIS				158.025,00			
	VENCIMENTOS E SALÁRIOS		3.1.90.11.01	63.000,00				
	CONTRIBUIÇÕES PREVIDENCIÁRIAS - INSS		3.1.90.13.02	73.500,00				
	OUTRAS DESPESAS VARIÁVEIS - PESSOAL CIVIL		3.1.90.16.00	525,00				
	CONTRIBUIÇÃO PATRONAL PARA O REGIME PRÓPRIO - RPPS		3.1.91.13.03	21.000,00				
3	OUTRAS DESPESAS CORRENTES				269.325,00			
	DIÁRIAS - CIVIL		3.3.90.14.00	10.500,00				
	MATERIAL DE CONSUMO		3.3.90.30.00	21.000,00				
	PASSAGENS E DESPESAS COM LOCOMOÇÃO		3.3.90.33.00	525,00				
	SERVIÇOS DE CONSULTORIA		3.3.90.35.00	105.000,00				
	OUTROS SERVIÇOS DE TERCEIROS - PESSOA FÍSICA		3.3.90.36.00	36.750,00				
	OUTROS SERVIÇOS DE TERCEIROS - PESSOA JURÍDICA		3.3.90.39.00	94.500,00				
	DESPESAS DE EXERCÍCIOS ANTERIORES		3.3.90.92.00	525,00				
	INDENIZAÇÕES E RESTITUIÇÕES		3.3.90.93.00	525,00				
4	DESPESAS DE CAPIT					13.650,00		
4	INVESTIMENTOS				13.650,00			
	OBRAS E INSTALAÇÕES		4.4.90.51.00	5.250,00				
	EQUIPAMENTOS E MATERIAL PERMANENTE		4.4.90.52.00	8.400,00				
SUBSIDIOS DOS VEREADORES	01.031.0101.2002.0000						493.500,00	
3	DESPESAS CORREN'					493.500,00		
1	PESSOAL E ENCARGOS SOCIAIS				493.500,00			
	VENCIMENTOS E VANTAGENS FIXAS - PESSOAL CIVIL		3.1.90.11.00	493.500,00				
MANUTENCAO DAS ATIVIDADES DE CERIMONIAL	01.031.0101.2003.0000						17.850,00	
3	DESPESAS CORREN'						17.850,00	
3	OUTRAS DESPESAS CORRENTES				17.850,00			
	MATERIAL DE CONSUMO		3.3.90.30.00	8.400,00				
	OUTROS SERVIÇOS DE TERCEIROS - PESSOA FÍSICA		3.3.90.36.00	4.200,00				
	OUTROS SERVIÇOS DE TERCEIROS - PESSOA JURÍDICA		3.3.90.39.00	5.250,00				
DIVIDAS POR SENTENÇAS JUDICIAIS	01.031.0101.2004.0000						3.150,00	
3	DESPESAS CORREN'					1.050,00		
2	JUROS E ENCARGOS DA DÍVIDA				1.050,00			
	SENTENÇAS JUDICIAIS		3.2.90.91.00	1.050,00				
4	DESPESAS DE CAPIT					2.100,00		
6	AMORTIZAÇÃO DA DÍVIDA				2.100,00			
	SENTENÇAS JUDICIAIS		4.6.90.91.00	2.100,00				
PARCELAMENTO DA DIVIDA DO INSS	01.031.0101.2005.0000						5.250,00	
4	DESPESAS DE CAPIT					5.250,00		
6	AMORTIZAÇÃO DA DÍVIDA				5.250,00			
	PRINCIPAL DA DÍVIDA CONTRATUAL RESGATADA		4.6.90.71.00	5.250,00				
TOTAL							960.750,00	



PREFEITURA MUNICIPAL DE BREJÃO

R MELQUIADES BERNARDES, S/N - CNPJ:10131076/0001-00

Orçamento Programa - Exercício de 2019

QUADRO AUXILIAR DE DETALHAMENTO DA DESPESA

Lei: 904, Data: 09/11/2019

Documento Assinado Digitalmente por: ELISABETH BARROS DE SANTANA
Assinatura: https://eicetec.pe.gov.br/ftp/validacao/validacao.seam?codigo_documento:11474896-e9c1-4b1c-8c82-c0b14376f0c0

PODER	ORGÃO	UNIDADE	Proj/Ativ	Finalidade	Categoria	Detalhada	Total Grupo	Total Categ.	Total F
			F.R. - C.A.						
02	02	90	09.272.0901.1096.0000	EDIFICACOES DA PREVIDENCIA					42.000,00
	4		09.272.0901.1096.0000	4 DESPESAS DE CAPIT				42.000,00	
	4			4 INVESTIMENTOS			42.000,00		
				OBRAS E INSTALAÇÕES	4.4.90.51.00	21.000,00			
				AQUISIÇÃO DE IMÓVEIS	4.4.90.61.00	21.000,00			
			09.272.0901.2140.0000	FUPREB - MANUTENCAO DAS ATIVIDADES ADMINISTRATIVAS DO FUPREB					435.750,00
	3		09.272.0901.2140.0000	3 DESPESAS CORREN'				425.250,00	
	1			1 PESSOAL E ENCARGOS SOCIAIS			105.000,00		
				CONTRATAÇÃO POR TEMPO DETERMINADO	3.1.90.04.00	10.500,00			
				VENCIMENTOS E VANTAGENS FIXAS - PESSOAL CIVIL	3.1.90.11.00	68.250,00			
				CONTRIBUIÇÕES PREVIDENCIÁRIAS - INSS	3.1.90.13.02	10.500,00			
				DESPESAS DE EXERCÍCIOS ANTERIORES	3.1.90.92.00	15.750,00			
	3			3 OUTRAS DESPESAS CORRENTES			320.250,00		
				DIÁRIAS - CIVIL	3.3.90.14.00	10.500,00			
				MATERIAL DE CONSUMO	3.3.90.30.00	10.500,00			
				PASSAGENS E DESPESAS COM LOCOMOÇÃO	3.3.90.33.00	10.500,00			
				SERVIÇOS DE CONSULTORIA	3.3.90.35.00	21.000,00			
				OUTROS SERVIÇOS DE TERCEIROS - PESSOA FÍSICA	3.3.90.36.00	52.500,00			
				OUTROS SERVIÇOS DE TERCEIROS - PESSOA JURÍDICA	3.3.90.39.00	210.000,00			
				DESPESAS DE EXERCÍCIOS ANTERIORES	3.3.90.92.00	5.250,00			
	4			4 DESPESAS DE CAPIT				10.500,00	
	4			4 INVESTIMENTOS			10.500,00		
				EQUIPAMENTOS E MATERIAL PERMANENTE	4.4.90.52.00	10.500,00			
			09.272.0901.2141.0000	ENCARGOS COM INATIVOS E PENSIONISTAS					2.363.550,00
	3		09.272.0901.2141.0000	3 DESPESAS CORREN'				2.363.550,00	
	1			1 PESSOAL E ENCARGOS SOCIAIS			2.363.550,00		
				Aposentadorias, Reserva Remunerada e Reformas	3.1.90.01.00	1.995.000,00			
				Pensões do RPPS e do Militar	3.1.90.03.00	367.500,00			
				DESPESAS DE EXERCÍCIOS ANTERIORES	3.1.90.92.00	1.050,00			
			09.272.0901.2142.0000	BENEFICIOS A ASSEGURADOS					11.550,00
	3		09.272.0901.2142.0000	3 DESPESAS CORREN'				11.550,00	
	1			1 PESSOAL E ENCARGOS SOCIAIS			11.550,00		
				Outros Benefícios Previdenciários do servidor ou do militar	3.1.90.05.00	10.500,00			
				DESPESAS DE EXERCÍCIOS ANTERIORES	3.1.90.92.00	1.050,00			
TOTAL								2.852.850,00	



PREFEITURA MUNICIPAL DE BREJÃO

R MELQUIADES BERNARDES, S/N - CNPJ:10131076/0001-00

Orçamento Programa - Exercício de 2019

QUADRO AUXILIAR DE DETALHAMENTO DA DESPESA



Documento Assinado Digitalmente por: ELISABETH BARROS DE SANTANA
Assinado em: 09/11/2019 14:37:00
URL para verificar a validade do documento: https://eic.eic.pe.gov.br/ftp/validacao/seamCodigo.do?documento=1477d896-e9c1-4b1-c-8c-82-c0b14376f0ed

Page 08

Lei: 904, Data: 09/11/2019

PODER	02	PODER EXECUTIVO
ORGÃO	03	FMS - FUNDO MUNICIPAL DE SAUDE DE BREJAO
UNIDADE	10	FMS - FUNDO DE SAUDE

Aplicacao Programada	Proj/Ativ	Finalidade	Categoria	Detalhada	TotalGrupo	Total Categ.	Total F
		F.R. - C.A.					
AMPLIACAO DA ESTRUTURA FISICA DA SAUDE	10.122.1002.1062.0000						110.250,00
4	DESPESAS DE CAPIT					110.250,00	
4	INVESTIMENTOS				110.250,00		
	OBRAS E INSTALAÇÕES		4.4.90.51.00	94.500,00			
	AQUISIÇÃO DE IMÓVEIS		4.4.90.61.00	15.750,00			
SUS - AQUISICAO DE EQUIPAMENTOS, MAQUINAS E VEICULOS PARA SAUDE	10.122.1002.1063.0000						52.500,00
4	DESPESAS DE CAPIT					52.500,00	
4	INVESTIMENTOS				52.500,00		
	EQUIPAMENTOS E MATERIAL PERMANENTE		4.4.90.52.00	52.500,00			
GESTAO ADMINISTRATIVA E QUALIFICACAO DO SUS	10.122.1002.2090.0000						2.408.700,00
3	DESPESAS CORREN'					2.408.700,00	
1	PESSOAL E ENCARGOS SOCIAIS				1.272.600,00		
	CONTRATAÇÃO POR TEMPO DETERMINADO		3.1.90.04.00	210.000,00			
	VENCIMENTOS E VANTAGENS FIXAS - PESSOAL CIVIL		3.1.90.11.00	420.000,00			
	CONTRIBUIÇÕES PREVIDENCIÁRIAS - INSS		3.1.90.13.02	315.000,00			
	OUTRAS DESPESAS VARIÁVEIS - PESSOAL CIVIL		3.1.90.16.00	1.050,00			
	DESPESAS DE EXERCÍCIOS ANTERIORES		3.1.90.92.00	10.500,00			
	RESSARCIMENTO DE DESPESAS DE PESSOAL REQUISITADO		3.1.90.96.00	1.050,00			
	CONTRIBUIÇÃO PATRONAL PARA O REGIME PRÓPRIO - RPPS		3.1.91.13.03	315.000,00			
3	OUTRAS DESPESAS CORRENTES				1.136.100,00		
	DIÁRIAS - CIVIL		3.3.90.14.00	31.500,00			
	MATERIAL DE CONSUMO		3.3.90.30.00	420.000,00			
	SERVIÇOS DE CONSULTORIA		3.3.90.35.00	52.500,00			
	OUTROS SERVIÇOS DE TERCEIROS - PESSOA FÍSICA		3.3.90.36.00	210.000,00			
	LOCAÇÃO DE MÃO-DE-OBRA		3.3.90.37.00	1.050,00			
	OUTROS SERVIÇOS DE TERCEIROS - PESSOA JURÍDICA		3.3.90.39.00	420.000,00			
	DESPESAS DE EXERCÍCIOS ANTERIORES		3.3.90.92.00	1.050,00			
DISTRIBUICAO DE MATERIAL DIVERSOS A PESSOAS COM NECESSIDADES ESPECIAIS	10.122.1002.2091.0000						29.400,00
3	DESPESAS CORREN'					29.400,00	
3	OUTRAS DESPESAS CORRENTES				29.400,00		
	Material, Bem ou Serviço para Distribuição Gratuita		3.3.90.32.00	29.400,00			
MANUTENCAO DO CONSELHO DE SAUDE	10.122.1002.2092.0000						4.200,00
3	DESPESAS CORREN'					4.200,00	
3	OUTRAS DESPESAS CORRENTES				4.200,00		
	DIÁRIAS - CIVIL		3.3.90.14.00	1.050,00			
	MATERIAL DE CONSUMO		3.3.90.30.00	1.050,00			
	OUTROS SERVIÇOS DE TERCEIROS - PESSOA FÍSICA		3.3.90.36.00	1.050,00			
	OUTROS SERVIÇOS DE TERCEIROS - PESSOA JURÍDICA		3.3.90.39.00	1.050,00			
OBRIGACOES TRIBUTARIAS E CONTRIBUICOES SOCIAIS	10.123.1004.2018.0000						1.050,00
3	DESPESAS CORREN'					1.050,00	
3	OUTRAS DESPESAS CORRENTES				1.050,00		
	OBRIGAÇÕES TRIBUTÁRIAS E CONTRIBUTIVAS		3.3.90.47.00	1.050,00			
ATENCAO BASICA - AQUISICAO DE EQUIPAMENTOS	10.301.1001.1064.0000						126.000,00
4	DESPESAS DE CAPIT					126.000,00	
4	INVESTIMENTOS				126.000,00		
	EQUIPAMENTOS E MATERIAL PERMANENTE		4.4.90.52.00	126.000,00			



PREFEITURA MUNICIPAL DE BREJÃO

R MELQUIADES BERNARDES, S/N - CNPJ:10131076/0001-00

Orçamento Programa - Exercício de 2019

QUADRO AUXILIAR DE DETALHAMENTO DA DESPESA



Documento Assinado Digitalmente por: ELISABETH BARROS DE SANTANA
Página 09
Acesso em: https://eccc.tce.pe.gov.br/imp/viabilidade/oc/soc/sim/Código do documento: 1147/2019-6-e9c1-4b1-c-8c2-c0b14376f0e1

Lei: 904, Data: 09/11/2019

PODER	02	PODER EXECUTIVO
ORGÃO	03	FMS - FUNDO MUNICIPAL DE SAUDE DE BREJAO
UNIDADE	10	FMS - FUNDO DE SAUDE

Aplicacao Programada	Proj/Ativ	Finalidade	Categoria	Detalhada	TotalGrupo	Total Categ.	Total F
		F.R. - C.A.					
ATENCAO BASICA - AQUISICAO DE EQUIPAMENTOS	10.301.1001.1064.0000						126.000,00
ATENCA BASICA - EXECUCAO DE OBRAS EM IMOVEIS VINCULADOS	10.301.1001.1065.0000						189.000,00
4 DESPESAS DE CAPIT						189.000,00	
4 INVESTIMENTOS							
OBRAS E INSTALAÇÕES			4.4.90.51.00	189.000,00			
ACADEMIA DA SAUDE - IMPLANTACAO	10.301.1001.1069.0000						105.000,00
4 DESPESAS DE CAPIT						105.000,00	
4 INVESTIMENTOS							
OBRAS E INSTALAÇÕES			4.4.90.51.00	105.000,00			
PAB - AQUISICAO DE MOVEIS , MAQUINAS E EQUIPAMENTOS DIVERSOS	10.301.1001.1097.0000						420.000,00
4 DESPESAS DE CAPIT						420.000,00	
4 INVESTIMENTOS							
EQUIPAMENTOS E MATERIAL PERMANENTE			4.4.90.52.00	420.000,00			
PAB - OBRAS E INSTALAÇÕES	10.301.1001.1098.0000						210.000,00
4 DESPESAS DE CAPIT						210.000,00	
4 INVESTIMENTOS							
OBRAS E INSTALAÇÕES			4.4.90.51.00	210.000,00			
MANUTENCAO DA ACADEMIA DA SAUDE	10.301.1001.2093.0000						69.300,00
3 DESPESAS CORREN'						69.300,00	
3 OUTRAS DESPESAS CORRENTES							
MATERIAL DE CONSUMO			3.3.90.30.00	37.800,00			
OUTROS SERVIÇOS DE TERCEIROS - PESSOA FÍSICA			3.3.90.36.00	21.000,00			
OUTROS SERVIÇOS DE TERCEIROS - PESSOA JURÍDICA			3.3.90.39.00	10.500,00			
MANUTENCAO DAS ACOES	10.301.1001.2095.0000						592.200,00
3 DESPESAS CORREN'						592.200,00	
1 PESSOAL E ENCARGOS SOCIAIS							
CONTRATAÇÃO POR TEMPO DETERMINADO			3.1.90.04.00	105.000,00			
VENCIMENTOS E VANTAGENS FIXAS - PESSOAL CIVIL			3.1.90.11.00	472.500,00			
3 OUTRAS DESPESAS CORRENTES						14.700,00	
MATERIAL DE CONSUMO			3.3.90.30.00	5.250,00			
OUTROS SERVIÇOS DE TERCEIROS - PESSOA FÍSICA			3.3.90.36.00	5.250,00			
OUTROS SERVIÇOS DE TERCEIROS - PESSOA JURÍDICA			3.3.90.39.00	4.200,00			
PSF - MANUTENCAO DAS ACOES DO PSF	10.301.1001.2096.0000						1.071.000,00
3 DESPESAS CORREN'						1.071.000,00	
1 PESSOAL E ENCARGOS SOCIAIS							
CONTRATAÇÃO POR TEMPO DETERMINADO			3.1.90.04.00	514.500,00			
VENCIMENTOS E VANTAGENS FIXAS - PESSOAL CIVIL			3.1.90.11.00	136.500,00			
3 OUTRAS DESPESAS CORRENTES						420.000,00	
MATERIAL DE CONSUMO			3.3.90.30.00	220.500,00			
OUTROS SERVIÇOS DE TERCEIROS - PESSOA FÍSICA			3.3.90.36.00	15.750,00			
OUTROS SERVIÇOS DE TERCEIROS - PESSOA JURÍDICA			3.3.90.39.00	183.750,00			
SAUDE BUCAL - MANUTENCAO DAS ACOES DO PROGRAMA SAUDE BUCAL	10.301.1001.2097.0000						443.100,00
3 DESPESAS CORREN'						443.100,00	



PREFEITURA MUNICIPAL DE BREJÃO

R MELQUIADES BERNARDES, S/N - CNPJ:10131076/0001-00

Orçamento Programa - Exercício de 2019

QUADRO AUXILIAR DE DETALHAMENTO DA DESPESA



Documento Assinado Digitalmente por: ELISABETH BARROS DE SANTANA

Lei: 904, Data: 09/11/2019

PODER	02	PODER EXECUTIVO
ORGÃO	03	FMS - FUNDO MUNICIPAL DE SAUDE DE BREJAO
UNIDADE	10	FMS - FUNDO DE SAUDE

Aplicacao Programada	Proj/Ativ	Finalidade	Categoria	Detalhada	TotalGrupo	Total Categ.	Total F
		F.R. - C.A.					
SAUDE BUCAL - MANUTENCAO DAS ACOES DO PROGRAMA SAUDE BUCAL	10.301.1001.2097.0000						443.100,00
3	DESPESAS CORREN'					443.100,00	
1	PESSOAL E ENCARGOS SOCIAIS				304.500,00		
	CONTRATAÇÃO POR TEMPO DETERMINADO		3.1.90.04.00	262.500,00			
	VENCIMENTOS E VANTAGENS FIXAS - PESSOAL CIVIL		3.1.90.11.00	42.000,00			
3	OUTRAS DESPESAS CORRENTES				138.600,00		
	MATERIAL DE CONSUMO		3.3.90.30.00	115.500,00			
	OUTROS SERVIÇOS DE TERCEIROS - PESSOA FÍSICA		3.3.90.36.00	10.500,00			
	OUTROS SERVIÇOS DE TERCEIROS - PESSOA JURÍDICA		3.3.90.39.00	12.600,00			
NASF - MANUTENCAO DO NUCLEO DE APOIO A SAUDE DA FAMILIA	10.301.1001.2098.0000						194.250,00
3	DESPESAS CORREN'					194.250,00	
1	PESSOAL E ENCARGOS SOCIAIS				178.500,00		
	CONTRATAÇÃO POR TEMPO DETERMINADO		3.1.90.04.00	178.500,00			
3	OUTRAS DESPESAS CORRENTES				15.750,00		
	MATERIAL DE CONSUMO		3.3.90.30.00	5.250,00			
	OUTROS SERVIÇOS DE TERCEIROS - PESSOA FÍSICA		3.3.90.36.00	5.250,00			
	OUTROS SERVIÇOS DE TERCEIROS - PESSOA JURÍDICA		3.3.90.39.00	5.250,00			
PSE - MANUTENCAO DO PROGRAMA SAUDE NA ESCOLA	10.301.1001.2148.0000						16.800,00
3	DESPESAS CORREN'					16.800,00	
3	OUTRAS DESPESAS CORRENTES				16.800,00		
	MATERIAL DE CONSUMO		3.3.90.30.00	6.300,00			
	OUTROS SERVIÇOS DE TERCEIROS - PESSOA FÍSICA		3.3.90.36.00	5.250,00			
	OUTROS SERVIÇOS DE TERCEIROS - PESSOA JURÍDICA		3.3.90.39.00	5.250,00			
S. MULHER - MANUTENCAO DO PROGRAMA SAUDE DA MULHER	10.301.1001.2150.0000						16.800,00
3	DESPESAS CORREN'					16.800,00	
3	OUTRAS DESPESAS CORRENTES				16.800,00		
	MATERIAL DE CONSUMO		3.3.90.30.00	6.300,00			
	OUTROS SERVIÇOS DE TERCEIROS - PESSOA FÍSICA		3.3.90.36.00	5.250,00			
	OUTROS SERVIÇOS DE TERCEIROS - PESSOA JURÍDICA		3.3.90.39.00	5.250,00			
PAB - MANUTENCAO DA ATENCAO BASICA	10.301.1001.2158.0000						147.000,00
3	DESPESAS CORREN'					141.750,00	
3	OUTRAS DESPESAS CORRENTES				141.750,00		
	MATERIAL DE CONSUMO		3.3.90.30.00	52.500,00			
	Material, Bem ou Serviço para Distribuição Gratuita		3.3.90.32.00	10.500,00			
	OUTROS SERVIÇOS DE TERCEIROS - PESSOA FÍSICA		3.3.90.36.00	31.500,00			
	OUTROS SERVIÇOS DE TERCEIROS - PESSOA JURÍDICA		3.3.90.39.00	47.250,00			
4	DESPESAS DE CAPIT					5.250,00	
4	INVESTIMENTOS				5.250,00		
	EQUIPAMENTOS E MATERIAL PERMANENTE		4.4.90.52.00	5.250,00			
S. HOMEM - MANUTENCAO DO PROGRAMA SAUDE DO HOMEM	10.301.1001.2252.0000						11.550,00
3	DESPESAS CORREN'					11.550,00	
3	OUTRAS DESPESAS CORRENTES				11.550,00		
	MATERIAL DE CONSUMO		3.3.90.30.00	5.250,00			
	OUTROS SERVIÇOS DE TERCEIROS - PESSOA FÍSICA		3.3.90.36.00	1.050,00			
	OUTROS SERVIÇOS DE TERCEIROS - PESSOA JURÍDICA		3.3.90.39.00	5.250,00			



PREFEITURA MUNICIPAL DE BREJÃO

R MELQUIADES BERNARDES, S/N - CNPJ:10131076/0001-00

Orçamento Programa - Exercício de 2019

QUADRO AUXILIAR DE DETALHAMENTO DA DESPESA



Documento Assinado Digitalmente por: ELISABETH BARROS DE SANTANA
Acesso em: https://eccc.tce.pe.gov.br/validar/validar_documento.asp?codigo_documento=11474896-e9c1-4b1-c0b-14376f0cd

Lei: 904, Data: 09/11/2019

PODER	02	PODER EXECUTIVO						
ORGÃO	03	FMS - FUNDO MUNICIPAL DE SAUDE DE BREJAO						
UNIDADE	10	FMS - FUNDO DE SAUDE						
Aplicacao Programada	Proj/Ativ	Finalidade	Categoria	Detalhada	TotalGrupo	Total Categ.	Total F	
		F.R. - C.A.						
S. HOMEM - MANUTENCAO DO PROGRAMA SAUDE DO	10.301.1001.2252.0000	HOMEM					11.550,00	
S. IDOSO - MANUTENCAO DO PROGRAMA SAUDE DO	10.301.1001.2253.0000	IDOSO					3.150,00	
3	3	DESPESAS CORREN'					3.150,00	
		3 OUTRAS DESPESAS CORRENTES			3.150,00			
		MATERIAL DE CONSUMO	3.3.90.30.00	1.050,00				
		OUTROS SERVIÇOS DE TERCEIROS - PESSOA FÍSICA	3.3.90.36.00	1.050,00				
		OUTROS SERVIÇOS DE TERCEIROS - PESSOA JURÍDICA	3.3.90.39.00	1.050,00				
S. CRIANCA - MANUTENCAO DO PROGRAMA SAUDE	10.301.1001.2255.0000	DA CRIANCA					3.150,00	
3	3	DESPESAS CORREN'					3.150,00	
		3 OUTRAS DESPESAS CORRENTES			3.150,00			
		MATERIAL DE CONSUMO	3.3.90.30.00	1.050,00				
		OUTROS SERVIÇOS DE TERCEIROS - PESSOA FÍSICA	3.3.90.36.00	1.050,00				
		OUTROS SERVIÇOS DE TERCEIROS - PESSOA JURÍDICA	3.3.90.39.00	1.050,00				
S. ADOLESCENTE - MANUTENCAO DO PROGRAMA	10.301.1001.2256.0000	SAUDE DO ADOLESCENTE					3.150,00	
3	3	DESPESAS CORREN'					3.150,00	
		3 OUTRAS DESPESAS CORRENTES			3.150,00			
		MATERIAL DE CONSUMO	3.3.90.30.00	1.050,00				
		OUTROS SERVIÇOS DE TERCEIROS - PESSOA FÍSICA	3.3.90.36.00	1.050,00				
		OUTROS SERVIÇOS DE TERCEIROS - PESSOA JURÍDICA	3.3.90.39.00	1.050,00				
MAC - AQUISICAO EQUIP MEDIA E ALTA	10.302.1001.1070.0000	COMPLEXIDADE HOSPITALAR E AMBULATORIAL					110.250,00	
4	4	DESPESAS DE CAPIT					110.250,00	
		4 INVESTIMENTOS			110.250,00			
		EQUIPAMENTOS E MATERIAL PERMANENTE	4.4.90.52.00	110.250,00				
MAC - OBRAS ASSISTENCIA DE MEDIA E ALTA	10.302.1001.1071.0000	COMPLEX HOSPITALAR E AMBULATORIAL					215.250,00	
4	4	DESPESAS DE CAPIT					215.250,00	
		4 INVESTIMENTOS			215.250,00			
		OBRAS E INSTALAÇÕES	4.4.90.51.00	215.250,00				
MAC - ASSISTENCIA MEDICA MEDIA E ALTA	10.302.1001.2099.0000	COMPLEXIDADE HOSPITAL E AMBULATORIAL					992.250,00	
3	1	DESPESAS CORREN'					992.250,00	
		1 PESSOAL E ENCARGOS SOCIAIS			315.000,00			
		CONTRATAÇÃO POR TEMPO DETERMINADO	3.1.90.04.00	21.000,00				
		VENCIMENTOS E VANTAGENS FIXAS - PESSOAL CIVIL	3.1.90.11.00	294.000,00				
	3	OUTRAS DESPESAS CORRENTES			677.250,00			
		DIÁRIAS - CIVIL	3.3.90.14.00	10.500,00				
		MATERIAL DE CONSUMO	3.3.90.30.00	367.500,00				
		OUTROS SERVIÇOS DE TERCEIROS - PESSOA FÍSICA	3.3.90.36.00	126.000,00				
		OUTROS SERVIÇOS DE TERCEIROS - PESSOA JURÍDICA	3.3.90.39.00	168.000,00				
		DESPESAS DE EXERCÍCIOS ANTERIORES	3.3.90.92.00	5.250,00				
SAMU - MANUTENCAO DOS SERVICOS DE	10.302.1001.2149.0000	ATENDIMENTO MEDICO DE URGENCIA					224.700,00	
3	3	DESPESAS CORREN'					224.700,00	



PREFEITURA MUNICIPAL DE BREJÃO

R MELQUIADES BERNARDES, S/N - CNPJ:10131076/0001-00

Orçamento Programa - Exercício de 2019

QUADRO AUXILIAR DE DETALHAMENTO DA DESPESA



Documento Assinado Digitalmente por: ELISABETH BARROS DE SANTANA

Lei: 904, Data: 09/11/2018

Assinado Digitalmente por: ELISABETH BARROS DE SANTANA
CPF: 11474896-6
CNPJ: 14010882-0
Data: 14/07/2018 14:37:06

PODER	02	PODER EXECUTIVO
ORGÃO	03	FMS - FUNDO MUNICIPAL DE SAUDE DE BREJAO
UNIDADE	10	FMS - FUNDO DE SAUDE

Aplicacao Programada	Proj/Ativ	Finalidade	Categoria	Detalhada	TotalGrupo	Total Categ.	Total F
		F.R. - C.A.					
SAMU - MANUTENCAO DOS SERVICOS DE ATENDIMENTO MEDICO DE URGENCIA	10.302.1001.2149.0000						224.700,00
3	DESPESAS CORREN'					224.700,00	
1	PESSOAL E ENCARGOS SOCIAIS				148.050,00		
	CONTRATAÇÃO POR TEMPO DETERMINADO		3.1.90.04.00	147.000,00			
	VENCIMENTOS E VANTAGENS FIXAS - PESSOAL CIVIL		3.1.90.11.00	1.050,00			
3	OUTRAS DESPESAS CORRENTES				76.650,00		
	MATERIAL DE CONSUMO		3.3.90.30.00	63.000,00			
	OUTROS SERVIÇOS DE TERCEIROS - PESSOA FÍSICA		3.3.90.36.00	5.250,00			
	OUTROS SERVIÇOS DE TERCEIROS - PESSOA JURÍDICA		3.3.90.39.00	8.400,00			
CAPS - MANUT DAS ATIV DO CENTRO DE ATENCAO PSICOSSOCIAL	10.302.1001.2151.0000						34.650,00
3	DESPESAS CORREN'					26.250,00	
1	PESSOAL E ENCARGOS SOCIAIS				10.500,00		
	CONTRATAÇÃO POR TEMPO DETERMINADO		3.1.90.04.00	5.250,00			
	VENCIMENTOS E VANTAGENS FIXAS - PESSOAL CIVIL		3.1.90.11.00	5.250,00			
3	OUTRAS DESPESAS CORRENTES				15.750,00		
	MATERIAL DE CONSUMO		3.3.90.30.00	5.250,00			
	OUTROS SERVIÇOS DE TERCEIROS - PESSOA FÍSICA		3.3.90.36.00	5.250,00			
	OUTROS SERVIÇOS DE TERCEIROS - PESSOA JURÍDICA		3.3.90.39.00	5.250,00			
4	DESPESAS DE CAPIT					8.400,00	
4	INVESTIMENTOS				8.400,00		
	EQUIPAMENTOS E MATERIAL PERMANENTE		4.4.90.52.00	8.400,00			
+ MEDICOS - PROGRAMA MASI MEDICOS	10.302.1002.2102.0000						15.750,00
3	DESPESAS CORREN'					15.750,00	
3	OUTRAS DESPESAS CORRENTES				15.750,00		
	OUTROS SERVIÇOS DE TERCEIROS - PESSOA FÍSICA		3.3.90.36.00	5.250,00			
	OUTROS SERVIÇOS DE TERCEIROS - PESSOA JURÍDICA		3.3.90.39.00	5.250,00			
	OUTROS AUXÍLIOS FINANCEIROS A PESSOA FÍSICA		3.3.90.48.00	5.250,00			
TFD - MANUT DAS ACOES DE TRATAMENTO FORA DO DOMICILIO	10.302.1002.2201.0000						105.000,00
3	DESPESAS CORREN'					105.000,00	
3	OUTRAS DESPESAS CORRENTES				105.000,00		
	OUTROS AUXÍLIOS FINANCEIROS A PESSOA FÍSICA		3.3.90.48.00	105.000,00			
RESSTRUTURACAO DA REDE DE ASSISTENCIA FARMACEUTICA	10.303.1001.1072.0000						15.750,00
4	DESPESAS DE CAPIT					15.750,00	
4	INVESTIMENTOS				15.750,00		
	OBRAS E INSTALAÇÕES		4.4.90.51.00	10.500,00			
	EQUIPAMENTOS E MATERIAL PERMANENTE		4.4.90.52.00	5.250,00			
FARM. BASICA - MANUTENCAO DA ASSISTENCIA FARMACEUTICA BASICA	10.303.1001.2103.0000						52.500,00
3	DESPESAS CORREN'					52.500,00	
3	OUTRAS DESPESAS CORRENTES				52.500,00		
	Material, Bem ou Serviço para Distribuição Gratuita		3.3.90.32.00	52.500,00			
EXAME LAB - MANUT ASSISTENCIA LABORATORIAL DE ANALISES CLINICAS	10.303.1001.2106.0000						5.250,00
3	DESPESAS CORREN'					5.250,00	



PREFEITURA MUNICIPAL DE BREJÃO

R MELQUIADES BERNARDES, S/N - CNPJ:10131076/0001-00

Orçamento Programa - Exercício de 2019

QUADRO AUXILIAR DE DETALHAMENTO DA DESPESA



Documento Assinado Digitalmente por: ELISABETH BARROS DE SANTANA
Acesso em: https://eccc.tce.pe.gov.br/portal/validar_documento:1947d896-e9c1-4db-8e82-c0b14376f0cd

Lei: 904, Data: 09/11/2019

PODER	02	PODER EXECUTIVO
ORGÃO	03	FMS - FUNDO MUNICIPAL DE SAUDE DE BREJAO
UNIDADE	10	FMS - FUNDO DE SAUDE

Aplicacao Programada	Proj/Ativ	Finalidade	Categoria	Detalhada	Total Grupo	Total Categ.	Total F
		F.R. - C.A.					
EXAME LAB - MANUT ASSISTENCIA LABORATORIAL DE ANALISES CLINICAS	10.303.1001.2106.0000						5.250,00
3	DESpesas CORREN'					5.250,00	
3	OUTRAS DESPESAS CORRENTES				5.250,00		
	OUTROS SERVIÇOS DE TERCEIROS - PESSOA JURÍDICA		3.3.90.39.00	5.250,00			
EXAME IMAG - MANUT DE ASSISTENCIA EM EXAMES DE IMAGENS	10.303.1001.2107.0000						5.250,00
3	DESpesas CORREN'					5.250,00	
3	OUTRAS DESPESAS CORRENTES				5.250,00		
	OUTROS SERVIÇOS DE TERCEIROS - PESSOA JURÍDICA		3.3.90.39.00	5.250,00			
VIG SANITARIA - AQUISICAO DE EQUIP PARA A VIGILANCIA SANITARIA	10.304.1001.1073.0000						33.600,00
4	DESpesas DE CAPIT					33.600,00	
4	INVESTIMENTOS				33.600,00		
	EQUIPAMENTOS E MATERIAL PERMANENTE		4.4.90.52.00	33.600,00			
VIG SANIT - MANUTENCAO DAS ACOES DA VIGILANCIA SANITARIA	10.304.1001.2104.0000						225.750,00
3	DESpesas CORREN'					225.750,00	
1	PESSOAL E ENCARGOS SOCIAIS				210.000,00		
	CONTRATAÇÃO POR TEMPO DETERMINADO		3.1.90.04.00	52.500,00			
	VENCIMENTOS E VANTAGENS FIXAS - PESSOAL CIVIL		3.1.90.11.00	157.500,00			
3	OUTRAS DESPESAS CORRENTES				15.750,00		
	MATERIAL DE CONSUMO		3.3.90.30.00	5.250,00			
	OUTROS SERVIÇOS DE TERCEIROS - PESSOA FÍSICA		3.3.90.36.00	5.250,00			
	OUTROS SERVIÇOS DE TERCEIROS - PESSOA JURÍDICA		3.3.90.39.00	5.250,00			
VIG EPID - AQUISICAO DE EQUIP VIGILANCIA EPIDEMIOLOGICA E AMBIENTAL	10.305.1001.1074.0000						8.400,00
4	DESpesas DE CAPIT					8.400,00	
4	INVESTIMENTOS				8.400,00		
	EQUIPAMENTOS E MATERIAL PERMANENTE		4.4.90.52.00	8.400,00			
VIG EPID - MANUTENCAO DA VIGILANCIA EPIDEMIOLOGICA E AMBIENTAL	10.305.1001.2105.0000						75.600,00
3	DESpesas CORREN'					75.600,00	
1	PESSOAL E ENCARGOS SOCIAIS				57.750,00		
	CONTRATAÇÃO POR TEMPO DETERMINADO		3.1.90.04.00	52.500,00			
	VENCIMENTOS E VANTAGENS FIXAS - PESSOAL CIVIL		3.1.90.11.00	5.250,00			
3	OUTRAS DESPESAS CORRENTES				17.850,00		
	MATERIAL DE CONSUMO		3.3.90.30.00	5.250,00			
	OUTROS SERVIÇOS DE TERCEIROS - PESSOA FÍSICA		3.3.90.36.00	5.250,00			
	OUTROS SERVIÇOS DE TERCEIROS - PESSOA JURÍDICA		3.3.90.39.00	5.250,00			
	DESPESAS DE EXERCÍCIOS ANTERIORES		3.3.90.92.00	2.100,00			
CAMPANHAS DE VACINACAO INFANTIL E ADULTOS	10.305.1001.2154.0000						10.500,00
3	DESpesas CORREN'					10.500,00	
3	OUTRAS DESPESAS CORRENTES				10.500,00		
	MATERIAL DE CONSUMO		3.3.90.30.00	5.250,00			
	OUTROS SERVIÇOS DE TERCEIROS - PESSOA JURÍDICA		3.3.90.39.00	5.250,00			
CAMPANHA DE VACINACAO ANTI-RABICA ANIMAL	10.305.1001.2157.0000						5.250,00
3	DESpesas CORREN'					5.250,00	



PREFEITURA MUNICIPAL DE BREJÃO

R MELQUIADES BERNARDES, S/N - CNPJ:10131076/0001-00

Orçamento Programa - Exercício de 2019

QUADRO AUXILIAR DE DETALHAMENTO DA DESPESA

Lei: 904, Data: 09/11/2019

Page 09



Documento Assinado Digitalmente por: ELISABETH BARROS DE SANTANA
Acesso em: https://epec.tce.pe.gov.br/portal/validarDoc.seam?codigoDocumento=1147d896-e9c1-4b1c-8c82-c0b14376f0ed

PODER	02	PODER EXECUTIVO
ORGÃO	03	FMS - FUNDO MUNICIPAL DE SAUDE DE BREJAO
UNIDADE	10	FMS - FUNDO DE SAUDE

Aplicacao Programada	Proj/Ativ	Finalidade	Categoria	Detalhada	Total Grupo	Total Categ.	Total F.R. - C.A.
CAMPANHA DE VACINACAO ANTI-RABICA ANIMAL	10.305.1001.2157.0000						5.250,00
3 DESPESAS CORREN'						5.250,00	
3 OUTRAS DESPESAS CORRENTES					5.250,00		
MATERIAL DE CONSUMO			3.3.90.30.00	5.250,00			
AMORTIZACAO DE DIVIDA - SAUDE	10.846.0000.1006.0000						1.050,00
3 DESPESAS CORREN'						1.050,00	
3 OUTRAS DESPESAS CORRENTES					1.050,00		
SENTENÇAS JUDICIAIS			3.3.90.91.00	1.050,00			
INDENIZACOES	10.846.0000.1017.0000						2.100,00
3 DESPESAS CORREN'						2.100,00	
3 OUTRAS DESPESAS CORRENTES					2.100,00		
INDENIZAÇÕES E RESTITUIÇÕES			3.3.90.93.00	2.100,00			
TOTAL							8.366.400,00



PREFEITURA MUNICIPAL DE BREJÃO

R MELQUIADES BERNARDES, S/N - CNPJ:10131076/0001-00

Orçamento Programa - Exercício de 2019

QUADRO AUXILIAR DE DETALHAMENTO DA DESPESA



Page 08

Lei: 904, Data: 09/11/2019

Documento Assinado Digitalmente por: ELISABETH BARROS DE SANTANA
Assinatura: https://eicetec.pe.gov.br/validador/validacao.seam?codigo_documento=1474896-e9c1-11e1-c-8c-82-c0b14376f0cd

PODER	02	PODER EXECUTIVO						
ORGÃO	04	FMAS - FUNDO MUNICIPAL DE ASSISTENCIA SOCIAL DE BREJAO						
UNIDADE	00	FMAS - FUNDO MUNICIPAL DE ASSISTENCIA SOCIAL DE BREJAO						
Aplicacao Programada	Proj/Ativ	Finalidade	Categoria	Detalhada	TotalGrupo	Total Categ.	Total F	
		F.R. - C.A.						
EXECUCAO DE OBRAS DE INSTALACAO	08.122.0801.1075.0000						10.500,00	
4	DESPESAS DE CAPIT					10.500,00		
4	INVESTIMENTOS				10.500,00			
	OBRAS E INSTALAÇÕES		4.4.90.51.00	10.500,00				
AQUISICAO DE MOVEIS , MAQUINAS E EQUIPAMENTOS DIVERSOS	08.122.0801.1076.0000						10.500,00	
4	DESPESAS DE CAPIT					10.500,00		
4	INVESTIMENTOS				10.500,00			
	EQUIPAMENTOS E MATERIAL PERMANENTE		4.4.90.52.00	10.500,00				
AQUISICAO DE EQUIPAMENTOS PARA O CONSELHO MUNICIPAL	08.122.0801.1080.0000						5.250,00	
4	DESPESAS DE CAPIT					5.250,00		
4	INVESTIMENTOS				5.250,00			
	EQUIPAMENTOS E MATERIAL PERMANENTE		4.4.90.52.00	5.250,00				
C. TUTELAR - MANUT DAS ATIVIDADES DOS CONSELHOS TUTELAR	08.122.0801.2121.0000						95.550,00	
3	DESPESAS CORREN'					95.550,00		
1	PESSOAL E ENCARGOS SOCIAIS				73.500,00			
	VENCIMENTOS E VANTAGENS FIXAS - PESSOAL CIVIL		3.1.90.11.00	73.500,00				
3	OUTRAS DESPESAS CORRENTES				22.050,00			
	DIÁRIAS - CIVIL		3.3.90.14.00	6.300,00				
	MATERIAL DE CONSUMO		3.3.90.30.00	5.250,00				
	OUTROS SERVIÇOS DE TERCEIROS - PESSOA FÍSICA		3.3.90.36.00	5.250,00				
	OUTROS SERVIÇOS DE TERCEIROS - PESSOA JURÍDICA		3.3.90.39.00	5.250,00				
FMAS - GESTAO ADMINISTRATIVA DO FUNDO DE ASSIT. SOCIAL	08.122.0801.2206.0000						1.087.800,00	
3	DESPESAS CORREN'					1.087.800,00		
1	PESSOAL E ENCARGOS SOCIAIS				452.550,00			
	CONTRATAÇÃO POR TEMPO DETERMINADO		3.1.90.04.00	189.000,00				
	VENCIMENTOS E VANTAGENS FIXAS - PESSOAL CIVIL		3.1.90.11.00	73.500,00				
	CONTRIBUIÇÕES PREVIDENCIÁRIAS - INSS		3.1.90.13.02	157.500,00				
	DESPESAS DE EXERCÍCIOS ANTERIORES		3.1.90.92.00	1.050,00				
	CONTRIBUIÇÃO PATRONAL PARA O REGIME PRÓPRIO - RPPS		3.1.91.13.03	31.500,00				
3	OUTRAS DESPESAS CORRENTES				635.250,00			
	DIÁRIAS - CIVIL		3.3.90.14.00	21.000,00				
	MATERIAL DE CONSUMO		3.3.90.30.00	178.500,00				
	PASSAGENS E DESPESAS COM LOCOMOÇÃO		3.3.90.33.00	5.250,00				
	SERVIÇOS DE CONSULTORIA		3.3.90.35.00	52.500,00				
	OUTROS SERVIÇOS DE TERCEIROS - PESSOA FÍSICA		3.3.90.36.00	47.250,00				
	OUTROS SERVIÇOS DE TERCEIROS - PESSOA JURÍDICA		3.3.90.39.00	325.500,00				
	DESPESAS DE EXERCÍCIOS ANTERIORES		3.3.90.92.00	5.250,00				
OBRIGACOES TRIBUTARIAS E CONTRIBUICOES SOCIAIS	08.123.0801.2018.0000						1.050,00	
3	DESPESAS CORREN'					1.050,00		
3	OUTRAS DESPESAS CORRENTES				1.050,00			
	OBRIGAÇÕES TRIBUTÁRIAS E CONTRIBUTIVAS		3.3.90.47.00	1.050,00				
APD - ASSISTENCIA A PESSOAS COM DEFICIENCIAS	08.242.0803.2108.0000						8.400,00	
3	DESPESAS CORREN'					8.400,00		



PREFEITURA MUNICIPAL DE BREJÃO

R MELQUIADES BERNARDES, S/N - CNPJ:10131076/0001-00

Orçamento Programa - Exercício de 2019

QUADRO AUXILIAR DE DETALHAMENTO DA DESPESA



Page 09

Lei: 904, Data: 09/11/2019

Documento Assinado Digitalmente por: ELISABETH BARROS DE SANTANA
Assinatura: https://eicetec.pe.gov.br/validar/validacao.seam?codigo_documento=114748966001401c8c8c0b14376f0ed

PODER	02	PODER EXECUTIVO
ORGÃO	04	FMAS - FUNDO MUNICIPAL DE ASSISTENCIA SOCIAL DE BREJAO
UNIDADE	00	FMAS - FUNDO MUNICIPAL DE ASSISTENCIA SOCIAL DE BREJAO

Aplicacao Programada	Proj/Ativ	Finalidade	Categoria	Detalhada	TotalGrupo	Total Categ.	Total F
		F.R. - C.A.					
APD - ASSISTENCIA A PESSOAS COM DEFICIENCIAS	08.242.0803.2108.0000						8.400,00
3	DESPESAS CORREN'					8.400,00	
3	OUTRAS DESPESAS CORRENTES				8.400,00		
	MATERIAL DE CONSUMO		3.3.90.30.00	2.100,00			
	OUTROS SERVIÇOS DE TERCEIROS - PESSOA FÍSICA		3.3.90.36.00	2.100,00			
	OUTROS SERVIÇOS DE TERCEIROS - PESSOA JURÍDICA		3.3.90.39.00	2.100,00			
	OUTROS AUXÍLIOS FINANCEIROS A PESSOA FÍSICA		3.3.90.48.00	2.100,00			
MANUTENCAO DO PROGRAMA CORTE E COSTURA	08.244.0801.2146.0000						14.700,00
3	DESPESAS CORREN'					14.700,00	
3	OUTRAS DESPESAS CORRENTES				14.700,00		
	MATERIAL DE CONSUMO		3.3.90.30.00	4.200,00			
	OUTROS SERVIÇOS DE TERCEIROS - PESSOA FÍSICA		3.3.90.36.00	5.250,00			
	OUTROS SERVIÇOS DE TERCEIROS - PESSOA JURÍDICA		3.3.90.39.00	5.250,00			
AUXILIO NATALIDADE E FUNERAL	08.244.0801.2147.0000						105.000,00
3	DESPESAS CORREN'					105.000,00	
3	OUTRAS DESPESAS CORRENTES				105.000,00		
	Material, Bem ou Serviço para Distribuição Gratuita		3.3.90.32.00	105.000,00			
AQUISICAO DISTRIBUICAO DE MATERIAL DE CONSTRUCAO A FAMILIAS CARENTES	08.244.0802.2111.0000						21.000,00
3	DESPESAS CORREN'					21.000,00	
3	OUTRAS DESPESAS CORRENTES				21.000,00		
	Material, Bem ou Serviço para Distribuição Gratuita		3.3.90.32.00	21.000,00			
ASSISTENCIA PESSOAS CARENTES POR MEIO DE DOACOES E AUXILIOS	08.244.0802.2112.0000						15.750,00
3	DESPESAS CORREN'					15.750,00	
3	OUTRAS DESPESAS CORRENTES				15.750,00		
	Material, Bem ou Serviço para Distribuição Gratuita		3.3.90.32.00	5.250,00			
	OUTROS SERVIÇOS DE TERCEIROS - PESSOA FÍSICA		3.3.90.36.00	5.250,00			
	OUTROS AUXÍLIOS FINANCEIROS A PESSOA FÍSICA		3.3.90.48.00	5.250,00			
DISTRIBUICAO GRATUITA DE MATERIAIS DIVERSOS A PESSOAS CARENTES	08.244.0802.2113.0000						5.250,00
3	DESPESAS CORREN'					5.250,00	
3	OUTRAS DESPESAS CORRENTES				5.250,00		
	Material, Bem ou Serviço para Distribuição Gratuita		3.3.90.32.00	5.250,00			
CRAS - MANUTENCAO DAS ATIVIDADES DO CRAS	08.244.0802.2114.0000						143.850,00
3	DESPESAS CORREN'					143.850,00	
1	PESSOAL E ENCARGOS SOCIAIS				115.500,00		
	CONTRATAÇÃO POR TEMPO DETERMINADO		3.1.90.04.00	94.500,00			
	VENCIMENTOS E VANTAGENS FIXAS - PESSOAL CIVIL		3.1.90.11.00	21.000,00			
3	OUTRAS DESPESAS CORRENTES				28.350,00		
	DIÁRIAS - CIVIL		3.3.90.14.00	6.300,00			
	MATERIAL DE CONSUMO		3.3.90.30.00	8.400,00			
	OUTROS SERVIÇOS DE TERCEIROS - PESSOA FÍSICA		3.3.90.36.00	5.250,00			
	OUTROS SERVIÇOS DE TERCEIROS - PESSOA JURÍDICA		3.3.90.39.00	8.400,00			
CRIANCA FELIZ - MANUTENCAO DAS ATV DO PREG CRIANCA FELIZ	08.244.0802.2257.0000						89.000,00
3	DESPESAS CORREN'					87.000,00	



PREFEITURA MUNICIPAL DE BREJÃO

R MELQUIADES BERNARDES, S/N - CNPJ:10131076/0001-00

Orçamento Programa - Exercício de 2019

QUADRO AUXILIAR DE DETALHAMENTO DA DESPESA



Documento Assinado Digitalmente por: ELISABETH BARROS DE SANTANA
Assinado em: https://eic.ce.gov.br/validar/validacao.seam?codigo_documento:1147489900001461c8c8c0b14376f0ed

PODER	02	PODER EXECUTIVO						
ORGÃO	04	FMAS - FUNDO MUNICIPAL DE ASSISTENCIA SOCIAL DE BREJAO						
UNIDADE	00	FMAS - FUNDO MUNICIPAL DE ASSISTENCIA SOCIAL DE BREJAO						
Aplicacao Programada	Proj/Ativ	Finalidade	Categoria	Detalhada	TotalGrupo	Total Categ.	Total F	
			F.R. - C.A.					
CRIANCA FELIZ - MANUTENCAO DAS ATV DO PREG CRIANCA FELIZ	08.244.0802.2257.0000						89.000,00	
3	DESPESAS CORREN'					87.000,00		
1	PESSOAL E ENCARGOS SOCIAIS				59.000,00			
	CONTRATAÇÃO POR TEMPO DETERMINADO		3.1.90.04.00	57.000,00				
	VENCIMENTOS E VANTAGENS FIXAS - PESSOAL CIVIL		3.1.90.11.00	2.000,00				
3	OUTRAS DESPESAS CORRENTES				28.000,00			
	DIÁRIAS NO PAIS		3.3.90.14.14	2.000,00				
	MATERIAL DE CONSUMO		3.3.90.30.00	15.000,00				
	OUTROS SERVIÇOS DE TERCEIROS - PESSOA FÍSICA		3.3.90.36.00	7.000,00				
	OUTROS SERVIÇOS DE TERCEIROS - PESSOA JURÍDICA		3.3.90.39.00	4.000,00				
4	DESPESAS DE CAPIT					2.000,00		
4	INVESTIMENTOS					2.000,00		
	EQUIPAMENTOS E MATERIAL PERMANENTE		4.4.90.52.00	2.000,00				
IGD BF - AQUISICAO DE EQUIPAMENTOS DIVERSOS	08.244.0803.1077.0000						8.400,00	
4	DESPESAS DE CAPIT					8.400,00		
4	INVESTIMENTOS					8.400,00		
	EQUIPAMENTOS E MATERIAL PERMANENTE		4.4.90.52.00	8.400,00				
IGD SUAS - AQUISICAO DE EQUIPAMENTOS DIVERSOS	08.244.0803.1078.0000						8.400,00	
4	DESPESAS DE CAPIT					8.400,00		
4	INVESTIMENTOS					8.400,00		
	EQUIPAMENTOS E MATERIAL PERMANENTE		4.4.90.52.00	8.400,00				
PAIF-FUNDO A FUNDO - AQUISICAO DE EQUIPAMENTOS	08.244.0803.1079.0000						9.450,00	
4	DESPESAS DE CAPIT					9.450,00		
4	INVESTIMENTOS					9.450,00		
	EQUIPAMENTOS E MATERIAL PERMANENTE		4.4.90.52.00	9.450,00				
SCFV - BLOCO PISO SOCIAL BASICO	08.244.0803.2115.0000						246.750,00	
3	DESPESAS CORREN'					246.750,00		
1	PESSOAL E ENCARGOS SOCIAIS				99.750,00			
	CONTRATAÇÃO POR TEMPO DETERMINADO		3.1.90.04.00	99.750,00				
3	OUTRAS DESPESAS CORRENTES				147.000,00			
	DIÁRIAS - CIVIL		3.3.90.14.00	5.250,00				
	MATERIAL DE CONSUMO		3.3.90.30.00	15.750,00				
	OUTROS SERVIÇOS DE TERCEIROS - PESSOA FÍSICA		3.3.90.36.00	21.000,00				
	OUTROS SERVIÇOS DE TERCEIROS - PESSOA JURÍDICA		3.3.90.39.00	94.500,00				
	OUTROS AUXÍLIOS FINANCEIROS A PESSOA FÍSICA		3.3.90.48.00	5.250,00				
	DESPESAS DE EXERCÍCIOS ANTERIORES		3.3.90.92.00	5.250,00				
IGDBF - BLOCO DE GESTAO DO PROGRAMA BOLSA FAMILIA	08.244.0803.2116.0000						112.350,00	
3	DESPESAS CORREN'					112.350,00		
1	PESSOAL E ENCARGOS SOCIAIS				78.750,00			
	CONTRATAÇÃO POR TEMPO DETERMINADO		3.1.90.04.00	73.500,00				
	VENCIMENTOS E VANTAGENS FIXAS - PESSOAL CIVIL		3.1.90.11.00	5.250,00				



PREFEITURA MUNICIPAL DE BREJÃO

R MELQUIADES BERNARDES, S/N - CNPJ:10131076/0001-00

Orçamento Programa - Exercício de 2019

QUADRO AUXILIAR DE DETALHAMENTO DA DESPESA

Lei: 904, Data: 09/11/2019

Page



Documento Assinado Digitalmente por: ELISABETH BARROS DE SANT'ANA
Acesso em: https://eccc.tce.pe.gov.br/portal/validarDoc.seam?codigoDocumento=11474896-e9c1-4b1c-8c82-c024376f0ed

PODER	02	PODER EXECUTIVO						
ORGÃO	04	FMAS - FUNDO MUNICIPAL DE ASSISTENCIA SOCIAL DE BREJAO						
UNIDADE	00	FMAS - FUNDO MUNICIPAL DE ASSISTENCIA SOCIAL DE BREJAO						
Aplicacao Programada	Proj/Ativ	Finalidade	Categoria	Detalhada	TotalGrupo	Total Categ.	Total F	
		F.R. - C.A.						
IGDBF - BLOCO DE GESTAO DO PROGRAMA BOLSA FAMILIA	08.244.0803.2116.0000						112.350,00	
3	DESPESAS CORREN'					112.350,00		
3	OUTRAS DESPESAS CORRENTES				33.600,00			
	DIÁRIAS - CIVIL		3.3.90.14.00	8.400,00				
	MATERIAL DE CONSUMO		3.3.90.30.00	8.400,00				
	OUTROS SERVIÇOS DE TERCEIROS - PESSOA FÍSICA		3.3.90.36.00	8.400,00				
	OUTROS SERVIÇOS DE TERCEIROS - PESSOA JURÍDICA		3.3.90.39.00	5.250,00				
	DESPESAS DE EXERCÍCIOS ANTERIORES		3.3.90.92.00	3.150,00				
IGD SUAS - BLOCO GESTAO IGD SUAS	08.244.0803.2117.0000						126.000,00	
3	DESPESAS CORREN'					126.000,00		
1	PESSOAL E ENCARGOS SOCIAIS				68.250,00			
	CONTRATAÇÃO POR TEMPO DETERMINADO		3.1.90.04.00	15.750,00				
	VENCIMENTOS E VANTAGENS FIXAS - PESSOAL CIVIL		3.1.90.11.00	52.500,00				
3	OUTRAS DESPESAS CORRENTES				57.750,00			
	DIÁRIAS - CIVIL		3.3.90.14.00	5.250,00				
	MATERIAL DE CONSUMO		3.3.90.30.00	5.250,00				
	OUTROS SERVIÇOS DE TERCEIROS - PESSOA FÍSICA		3.3.90.36.00	21.000,00				
	OUTROS SERVIÇOS DE TERCEIROS - PESSOA JURÍDICA		3.3.90.39.00	21.000,00				
	DESPESAS DE EXERCÍCIOS ANTERIORES		3.3.90.92.00	5.250,00				
PAIF - BLOCO - PROGRAMA DE ACAO INTEGRAL A FAMILIA	08.244.0803.2119.0000						196.350,00	
3	DESPESAS CORREN'					196.350,00		
1	PESSOAL E ENCARGOS SOCIAIS				128.100,00			
	CONTRATAÇÃO POR TEMPO DETERMINADO		3.1.90.04.00	86.100,00				
	VENCIMENTOS E VANTAGENS FIXAS - PESSOAL CIVIL		3.1.90.11.00	42.000,00				
3	OUTRAS DESPESAS CORRENTES				68.250,00			
	DIÁRIAS - CIVIL		3.3.90.14.00	5.250,00				
	MATERIAL DE CONSUMO		3.3.90.30.00	5.250,00				
	OUTROS SERVIÇOS DE TERCEIROS - PESSOA FÍSICA		3.3.90.36.00	21.000,00				
	OUTROS SERVIÇOS DE TERCEIROS - PESSOA JURÍDICA		3.3.90.39.00	31.500,00				
	DESPESAS DE EXERCÍCIOS ANTERIORES		3.3.90.92.00	5.250,00				
CREAS - MANUT CENTRO DE REFERENCIA ESPECIALIZADO DE ASSIST. SOCIAL	08.244.0803.2258.0000						93.000,00	
3	DESPESAS CORREN'					91.000,00		
1	PESSOAL E ENCARGOS SOCIAIS				63.000,00			
	CONTRATAÇÃO POR TEMPO DETERMINADO		3.1.90.04.00	62.000,00				
	VENCIMENTOS E VANTAGENS FIXAS - PESSOAL CIVIL		3.1.90.11.00	1.000,00				
3	OUTRAS DESPESAS CORRENTES				28.000,00			
	DIÁRIAS NO PAIS		3.3.90.14.14	2.000,00				
	MATERIAL DE CONSUMO		3.3.90.30.00	15.000,00				
	OUTROS SERVIÇOS DE TERCEIROS - PESSOA FÍSICA		3.3.90.36.00	7.000,00				
	OUTROS SERVIÇOS DE TERCEIROS - PESSOA JURÍDICA		3.3.90.39.00	4.000,00				
4	DESPESAS DE CAPIT					2.000,00		
4	INVESTIMENTOS				2.000,00			
	EQUIPAMENTOS E MATERIAL PERMANENTE		4.4.90.52.00	2.000,00				
CESTA BASICA - AUXILIO ALIMENTAR E A CONCESSAO DA CESTA BASICA	08.244.0804.2248.0000						52.500,00	
3	DESPESAS CORREN'					52.500,00		
3	OUTRAS DESPESAS CORRENTES				52.500,00			
	Material, Bem ou Serviço para Distribuição Gratuita		3.3.90.32.00	52.500,00				



PREFEITURA MUNICIPAL DE BREJÃO

R MELQUIADES BERNARDES, S/N - CNPJ:10131076/0001-00

Orçamento Programa - Exercício de 2019

QUADRO AUXILIAR DE DETALHAMENTO DA DESPESA



Page

Lei: 904, Data: 09/11/2019

Documento Assinado Digitalmente por: ELISABETH BARROS DE SANTANA
Aceite em: https://eccc.tce.pe.gov.br/tp/vvalida/oc/sear/ Código do documento: 1147d896-9c1-4b1-c-8c-82-c0-14376f0cd

Aplicacao Programada	Proj/Ativ	Finalidade	Categoria	Detalhada	TotalGrupo	Total Categ.	Total F
		F.R. - C.A.					
PODER	02	PODER EXECUTIVO					
ORGÃO	04	FMAS - FUNDO MUNICIPAL DE ASSISTENCIA SOCIAL DE BREJAO					
UNIDADE	00	FMAS - FUNDO MUNICIPAL DE ASSISTENCIA SOCIAL DE BREJAO					
<hr/>							
CESTA BASICA - AUXILIO ALIMENTAR E A CONCESSAO DA CESTA BASICA	08.244.0804.2248.0000						52.500,00
<hr/>							
VULNERABILIDADE - AUXILIO PARA SITUACAO DE VULNERABILIDADE TEMPORARIA	08.244.0804.2249.0000						52.500,00
3 DESPESAS CORREN'						52.500,00	
3 OUTRAS DESPESAS CORRENTES					52.500,00		
Material, Bem ou Serviço para Distribuição Gratuita			3.3.90.32.00	52.500,00			
<hr/>							
CALAMIDADE - AUXILIO PARA ATENDER SITUACAO DE CALAMIDADE PUBLICA	08.244.0804.2250.0000						52.500,00
3 DESPESAS CORREN'						52.500,00	
3 OUTRAS DESPESAS CORRENTES					52.500,00		
Material, Bem ou Serviço para Distribuição Gratuita			3.3.90.32.00	52.500,00			
<hr/>							
PASSAGENS - AUXILIO CONCESSAO DE PASSAGENS INTERMUNICIPAIS E INTERESTADUAIS	08.244.0804.2251.0000						52.500,00
3 DESPESAS CORREN'						52.500,00	
3 OUTRAS DESPESAS CORRENTES					52.500,00		
Material, Bem ou Serviço para Distribuição Gratuita			3.3.90.32.00	52.500,00			
<hr/>							
DIVIDAS DIVERSAS CONTRATADAS	08.843.0000.1001.0000						1.050,00
4 DESPESAS DE CAPIT						1.050,00	
6 AMORTIZAÇÃO DA DÍVIDA					1.050,00		
PRINCIPAL DA DÍVIDA CONTRATUAL RESGATADA			4.6.90.71.00	1.050,00			
<hr/>							
SENTENCAS JUDICIAIS	08.846.0000.1009.0000						6.300,00
3 DESPESAS CORREN'						6.300,00	
3 OUTRAS DESPESAS CORRENTES					6.300,00		
SENTENÇAS JUDICIAIS			3.3.90.91.00	6.300,00			
<hr/>							
INDENIZACOES	08.846.0000.1017.0000						5.250,00
3 DESPESAS CORREN'						5.250,00	
3 OUTRAS DESPESAS CORRENTES					5.250,00		
INDENIZAÇÕES E RESTITUIÇÕES			3.3.90.93.00	5.250,00			
<hr/>							
SUBVENCOES A ENTIDADES SEM FINS LUCRATIVOS	08.846.0000.1018.0000						4.200,00
3 DESPESAS CORREN'						4.200,00	
3 OUTRAS DESPESAS CORRENTES					4.200,00		
SUBVENÇÕES SOCIAIS			3.3.50.43.00	4.200,00			
<hr/>							
TOTAL							2.641.100,00



PREFEITURA MUNICIPAL DE BREJÃO

R MELQUIADES BERNARDES, S/N - CNPJ:10131076/0001-00

Orçamento Programa - Exercício de 2019

QUADRO AUXILIAR DE DETALHAMENTO DA DESPESA



Page 08

Lei: 904, Data: 09/11/2019

Documento Assinado Digitalmente por: ELISABETH BARROS DE SANTANA
Assinado em: 30/04/2020 00:41
URL para verificar a validade do documento: https://epec.tec.pe.gov.br/ptp/validacao/seam/Codigo-do-documento:1147d896-e9c1-4b1c-8c82-c0b14376f0cd

PODER	02	PODER EXECUTIVO
ORGÃO	07	FMDCA - FUNDO MUN. DIREITO CRIANCA E ADOLESCENTE DE BREJAO
UNIDADE	00	FMDCA - FUNDO MUN. DIREITO CRIANCA E ADOLESCENTE DE BREJAO

Aplicacao Programada	Proj/Ativ	Finalidade	Categoria	Detalhada	TotalGrupo	Total Categ.	Total Fun
		F.R. - C.A.					
FMDCA BREJAO - MANUT DO FUNDO DIR. CRIANCA E ADOLESCENTE	08.243.0805.2207.0000						277.400,00
3	DESPESAS CORREN'					277.400,00	
1	PESSOAL E ENCARGOS SOCIAIS				11.750,00		
	VENCIMENTOS E VANTAGENS FIXAS - PESSOAL CIVIL		3.1.90.11.00	11.750,00			
3	OUTRAS DESPESAS CORRENTES				265.650,00		
	MATERIAL DE CONSUMO		3.3.90.30.00	42.000,00			
	Material, Bem ou Serviço para Distribuição Gratuita		3.3.90.32.00	110.250,00			
	OUTROS SERVIÇOS DE TERCEIROS - PESSOA FÍSICA		3.3.90.36.00	26.250,00			
	OUTROS SERVIÇOS DE TERCEIROS - PESSOA JURÍDICA		3.3.90.39.00	84.000,00			
	OUTROS AUXÍLIOS FINANCEIROS A PESSOA FÍSICA		3.3.90.48.00	3.150,00			
TOTAL							277.400,00



PREFEITURA MUNICIPAL DE BREJÃO

R MELQUIADES BERNARDES, S/N - CNPJ:10131076/0001-00

Orçamento Programa - Exercício de 2019

QUADRO AUXILIAR DE DETALHAMENTO DA DESPESA



Page 09

Lei: 904, Data: 09/11/2019

Documento Assinado Digitalmente por: ELISABETH BARROS DE SANTANA
Assinatura: https://eccc.tce.pe.gov.br/ptp/validar/oc/seam/Codigo-do-documento:474896-e9c1-4b1-c-8c-82-c0b14376f0c

PODER	02	PODER EXECUTIVO						
ORGÃO	20	GABINETE DO PREFEITO						
UNIDADE	20	GABINETE DO PREFEITO						
Aplicacao Programada	Proj/Ativ	Finalidade	Categoria	Detalhada	TotalGrupo	Total Categ.	Total F	
			F.R. - C.A.					
SEC GOVERNO - MANUTENCAO DAS ATIVIDADES DA UNIDADE	04.121.0403.2080.0000						217.350,00	
3	DESPESAS CORREN'					217.350,00		
1	PESSOAL E ENCARGOS SOCIAIS				115.500,00			
	CONTRATAÇÃO POR TEMPO DETERMINADO		3.1.90.04.00	105.000,00				
	VENCIMENTOS E VANTAGENS FIXAS - PESSOAL CIVIL		3.1.90.11.00	10.500,00				
3	OUTRAS DESPESAS CORRENTES				101.850,00			
	DIÁRIAS - CIVIL		3.3.90.14.00	5.250,00				
	MATERIAL DE CONSUMO		3.3.90.30.00	31.500,00				
	OUTROS SERVIÇOS DE TERCEIROS - PESSOA FÍSICA		3.3.90.36.00	2.100,00				
	OUTROS SERVIÇOS DE TERCEIROS - PESSOA JURÍDICA		3.3.90.39.00	63.000,00				
GAB PREF - MANUTENCAO DAS ATIVIDADES DO GABINETE DO PREFEITO	04.122.0403.2011.0000						389.550,00	
3	DESPESAS CORREN'					389.550,00		
1	PESSOAL E ENCARGOS SOCIAIS				273.000,00			
	CONTRATAÇÃO POR TEMPO DETERMINADO		3.1.90.04.00	147.000,00				
	VENCIMENTOS E VANTAGENS FIXAS - PESSOAL CIVIL		3.1.90.11.00	126.000,00				
3	OUTRAS DESPESAS CORRENTES				116.550,00			
	DIÁRIAS - CIVIL		3.3.90.14.00	21.000,00				
	MATERIAL DE CONSUMO		3.3.90.30.00	1.050,00				
	PASSAGENS E DESPESAS COM LOCOMOÇÃO		3.3.90.33.00	10.500,00				
	SERVIÇOS DE CONSULTORIA		3.3.90.35.00	21.000,00				
	OUTROS SERVIÇOS DE TERCEIROS - PESSOA FÍSICA		3.3.90.36.00	10.500,00				
	OUTROS SERVIÇOS DE TERCEIROS - PESSOA JURÍDICA		3.3.90.39.00	52.500,00				
SEC. CONTR INERTNO - MANUTENCAO DAS ATIVIDADES DO CONTROLE INTERNO	04.124.0403.2013.0000						93.450,00	
3	DESPESAS CORREN'					91.350,00		
1	PESSOAL E ENCARGOS SOCIAIS				79.800,00			
	CONTRATAÇÃO POR TEMPO DETERMINADO		3.1.90.04.00	78.750,00				
	VENCIMENTOS E VANTAGENS FIXAS - PESSOAL CIVIL		3.1.90.11.00	1.050,00				
3	OUTRAS DESPESAS CORRENTES				11.550,00			
	DIÁRIAS - CIVIL		3.3.90.14.00	1.050,00				
	MATERIAL DE CONSUMO		3.3.90.30.00	1.050,00				
	SERVIÇOS DE CONSULTORIA		3.3.90.35.00	5.250,00				
	OUTROS SERVIÇOS DE TERCEIROS - PESSOA FÍSICA		3.3.90.36.00	2.100,00				
	OUTROS SERVIÇOS DE TERCEIROS - PESSOA JURÍDICA		3.3.90.39.00	2.100,00				
4	DESPESAS DE CAPIT					2.100,00		
4	INVESTIMENTOS					2.100,00		
	EQUIPAMENTOS E MATERIAL PERMANENTE		4.4.90.52.00	2.100,00				
RESERVA DE CONTINGENCIA	99.999.9999.9999.0000						630.000,00	
9	RESERVA DE CONTIN					630.000,00		
9	RESERVA DE CONTINGÊNCIA					630.000,00		
	RESERVA DE CONTINGÊNCIA		9.9.99.99.00	630.000,00				
TOTAL							1.330.350,00	



PREFEITURA MUNICIPAL DE BREJÃO

R MELQUIADES BERNARDES, S/N - CNPJ:10131076/0001-00

Orçamento Programa - Exercício de 2019

QUADRO AUXILIAR DE DETALHAMENTO DA DESPESA



Page 001

Lei: 904, Data: 09/11/2019

Documento Assinado Digitalmente por: ELISABETH BARROS DE SANTANA
Acesso em: https://epec.tce.pe.gov.br/portal/validar_documento.asp?codigo_documento=1474896-e9c1-4b1c-8c82-c0b14376f0cd

PODER	02	PODER EXECUTIVO						
ORGÃO	22	SECRETARIA DE ADMINISTRACAO						
UNIDADE	22	SECRETARIA DE ADMINISTRACAO						
Aplicacao Programada	Proj/Ativ	Finalidade	Categoria	Detalhada	TotalGrupo	Total Categ.	Total F	
		F.R. - C.A.						
OBRAS EM IMOVEIS	04.122.0402.1007.0000						52.500,00	
4	DESPESAS DE CAPIT							
4	INVESTIMENTOS				52.500,00	52.500,00		
	OBRAS E INSTALAÇÕES		4.4.90.51.00	52.500,00				
AQUISICAO DE MAQUINAS E EQUIPAMENTOS DIVERSOS	04.122.0402.1008.0000						38.850,00	
4	DESPESAS DE CAPIT							
4	INVESTIMENTOS				38.850,00	38.850,00		
	EQUIPAMENTOS E MATERIAL PERMANENTE		4.4.90.52.00	38.850,00				
SEC ADM - MANUTENCAO DAS ATIVIDADES DA SECRETARIA DE ADMINISTRACAO	04.122.0403.2015.0000						1.248.400,00	
3	DESPESAS CORREN'							
1	PESSOAL E ENCARGOS SOCIAIS				894.600,00	1.248.400,00		
	CONTRATAÇÃO POR TEMPO DETERMINADO		3.1.90.04.00	105.000,00				
	VENCIMENTOS E VANTAGENS FIXAS - PESSOAL CIVIL		3.1.90.11.00	157.500,00				
	CONTRIBUIÇÕES PREVIDENCIÁRIAS - INSS		3.1.90.13.02	315.000,00				
	DESPESAS DE EXERCÍCIOS ANTERIORES		3.1.90.92.00	2.100,00				
	CONTRIBUIÇÃO PATRONAL PARA O REGIME PRÓPRIO - RPPS		3.1.91.13.03	315.000,00				
3	OUTRAS DESPESAS CORRENTES				353.800,00			
	DIÁRIAS - CIVIL		3.3.90.14.00	12.600,00				
	MATERIAL DE CONSUMO		3.3.90.30.00	105.000,00				
	OUTROS SERVIÇOS DE TERCEIROS - PESSOA FÍSICA		3.3.90.36.00	52.500,00				
	OUTROS SERVIÇOS DE TERCEIROS - PESSOA JURÍDICA		3.3.90.39.00	157.500,00				
	Contribuições		3.3.90.41.00	22.000,00				
	DESPESAS DE EXERCÍCIOS ANTERIORES		3.3.90.92.00	4.200,00				
ENCARGOS COM SERVIDORES A DISPOSICAO DA PREFEITURA	04.122.0403.2156.0000						1.050,00	
3	DESPESAS CORREN'							
1	PESSOAL E ENCARGOS SOCIAIS				1.050,00	1.050,00		
	RESSARCIMENTO DE DESPESAS DE PESSOAL REQUISITADO		3.1.90.96.00	1.050,00				
OBRIGACOES TRIBUTARIAS E CONTRIBUICOES SOCIAIS	04.123.0403.2018.0000						210.000,00	
3	DESPESAS CORREN'							
3	OUTRAS DESPESAS CORRENTES				210.000,00	210.000,00		
	OBRIGAÇÕES TRIBUTÁRIAS E CONTRIBUTIVAS		3.3.90.47.00	210.000,00				
SUBVENCOES E ENTIDADES PRIVADAS SEM FINS LUCRATIVOS	04.123.0403.2020.0000						2.100,00	
3	DESPESAS CORREN'							
3	OUTRAS DESPESAS CORRENTES				2.100,00	2.100,00		
	SUBVENÇÕES SOCIAIS		3.3.50.43.00	2.100,00				
DPTO GUARDA - MANUT DA SATIV. DA GUARDA MUNICIPAL	06.182.0602.2010.0000						190.050,00	
3	DESPESAS CORREN'							
1	PESSOAL E ENCARGOS SOCIAIS				157.500,00	158.550,00		
	CONTRATAÇÃO POR TEMPO DETERMINADO		3.1.90.04.00	10.500,00				
	VENCIMENTOS E VANTAGENS FIXAS - PESSOAL CIVIL		3.1.90.11.00	147.000,00				
3	OUTRAS DESPESAS CORRENTES				1.050,00	1.050,00		
	MATERIAL DE CONSUMO		3.3.90.30.00	1.050,00				
4	DESPESAS DE CAPIT						31.500,00	



PREFEITURA MUNICIPAL DE BREJÃO

R MELQUIADES BERNARDES, S/N - CNPJ:10131076/0001-00

Orçamento Programa - Exercício de 2019

QUADRO AUXILIAR DE DETALHAMENTO DA DESPESA



Page 09

Lei: 904, Data: 09/11/2019

Documento Assinado Digitalmente por: ELISABETH BARROS DE SANTANA
Acesso em: https://efcc.tce.pe.gov.br/efcc/validar_documento.asp?codigo_documento: 11474896-e9c1-4b1-c282-c0b14376f02d

PODER	02	PODER EXECUTIVO						
ORGÃO	22	SECRETARIA DE ADMINISTRACAO						
UNIDADE	22	SECRETARIA DE ADMINISTRACAO						
Aplicacao Programada	Proj/Ativ	Finalidade	Categoria	Detalhada	TotalGrupo	Total Categ.	Total F	
		F.R. - C.A.						
DPTO GUARDA - MANUT DA SATIV. DA GUARDA MUNICIPAL	06.182.0602.2010.0000						190.050,00	
4	DESPESAS DE CAPIT					31.500,00	31.500,00	
4	INVESTIMENTOS				31.500,00			
	EQUIPAMENTOS E MATERIAL PERMANENTE		4.4.90.52.00	31.500,00				
DPTO DEFESA CIVIL - MANUT DAS ATIVIDADES DA DEFESA CIVIL	06.182.0602.2023.0000						22.050,00	
3	DESPESAS CORREN'					16.800,00	16.800,00	
1	PESSOAL E ENCARGOS SOCIAIS				12.600,00			
	CONTRATAÇÃO POR TEMPO DETERMINADO		3.1.90.04.00	2.100,00				
	VENCIMENTOS E VANTAGENS FIXAS - PESSOAL CIVIL		3.1.90.11.00	10.500,00				
3	OUTRAS DESPESAS CORRENTES				4.200,00			
	AUXÍLIO FARDAMENTO		3.3.90.19.00	2.100,00				
	MATERIAL DE CONSUMO		3.3.90.30.00	2.100,00				
4	DESPESAS DE CAPIT					5.250,00	5.250,00	
4	INVESTIMENTOS				5.250,00			
	EQUIPAMENTOS E MATERIAL PERMANENTE		4.4.90.52.00	5.250,00				
BIBLIOTECA - OBRAS NA BIBLIOTECA PUBLICA MUNICIPAL	13.392.1302.1026.0000						2.100,00	
4	DESPESAS DE CAPIT					2.100,00	2.100,00	
4	INVESTIMENTOS				2.100,00			
	OBRAS E INSTALAÇÕES		4.4.90.51.00	2.100,00				
BIBLIOTECA - MANUTENCAO DA BIBLIOTECA PUBLICA MUNICIPAL	13.392.1302.2066.0000						6.300,00	
3	DESPESAS CORREN'					6.300,00	6.300,00	
3	OUTRAS DESPESAS CORRENTES				6.300,00			
	MATERIAL DE CONSUMO		3.3.90.30.00	2.100,00				
	OUTROS SERVIÇOS DE TERCEIROS - PESSOA FÍSICA		3.3.90.36.00	2.100,00				
	OUTROS SERVIÇOS DE TERCEIROS - PESSOA JURÍDICA		3.3.90.39.00	2.100,00				
TOTAL							1.773.400,00	



PREFEITURA MUNICIPAL DE BREJÃO

R MELQUIADES BERNARDES, S/N - CNPJ:10131076/0001-00

Orçamento Programa - Exercício de 2019

QUADRO AUXILIAR DE DETALHAMENTO DA DESPESA



Page

Lei: 904, Data: 09/11/2019

Documento Assinado Digitalmente por: ELISABETH BARROS DE SANTANA
Assinatura: https://eic.ecc.br/pe.gov.br/pegovbr/validador/validarDoc.seam?codigoDocumento:11437700cd

PODER	ORGÃO	UNIDADE	Proj/Ativ	Finalidade	Categoria	Detalhada	Total Grupo	Total Categ.	Total F
				F.R. - C.A.					
02	23	23	04.122.0403.2025.0000	SEC FINANÇAS - MANUTENCAO DAS ATIVIDADES DA FINACAS					401.100,00
			3	DESPESAS CORREN'				401.100,00	
			1	PESSOAL E ENCARGOS SOCIAIS			252.000,00		
				CONTRATAÇÃO POR TEMPO DETERMINADO	3.1.90.04.00	189.000,00			
				VENCIMENTOS E VANTAGENS FIXAS - PESSOAL CIVIL	3.1.90.11.00	63.000,00			
			3	OUTRAS DESPESAS CORRENTES			149.100,00		
				DIÁRIAS - CIVIL	3.3.90.14.00	5.250,00			
				MATERIAL DE CONSUMO	3.3.90.30.00	15.750,00			
				OUTROS SERVIÇOS DE TERCEIROS - PESSOA FÍSICA	3.3.90.36.00	42.000,00			
				OUTROS SERVIÇOS DE TERCEIROS - PESSOA JURÍDICA	3.3.90.39.00	84.000,00			
				DESPESAS DE EXERCÍCIOS ANTERIORES	3.3.90.92.00	2.100,00			
			04.122.0403.2141.0000	ENCARGOS COM INATIVOS E PENSIONISTAS					383.250,00
			3	DESPESAS CORREN'				383.250,00	
			1	PESSOAL E ENCARGOS SOCIAIS			383.250,00		
				Aposentadorias, Reserva Remunerada e Reformas	3.1.90.01.00	367.500,00			
				Pensões do RPPS e do Militar	3.1.90.03.00	15.750,00			
			28.843.0403.1001.0000	DIVIDAS DIVERSAS CONTRATADAS					5.250,00
			4	DESPESAS DE CAPIT				5.250,00	
			6	AMORTIZAÇÃO DA DÍVIDA			5.250,00		
				PRINCIPAL DA DÍVIDA CONTRATUAL RESGATADA	4.6.90.71.00	5.250,00			
			28.843.0403.2012.0000	ENCARGOS DA DÍVIDA PÚBLICA E PRECATORIOS					18.900,00
			3	DESPESAS CORREN'				18.900,00	
			2	JUROS E ENCARGOS DA DÍVIDA			4.200,00		
				JUROS SOBRE A DÍVIDA POR CONTRATO	3.2.90.21.00	2.100,00			
				OUTROS ENCARGOS SOBRE A DÍVIDA POR CONTRATO	3.2.90.22.00	2.100,00			
			3	OUTRAS DESPESAS CORRENTES			14.700,00		
				SENTENÇAS JUDICIAIS	3.3.90.91.00	14.700,00			
			28.843.0403.2152.0000	DIVIDAS CONTRATADAS INSS					105.000,00
			4	DESPESAS DE CAPIT				105.000,00	
			6	AMORTIZAÇÃO DA DÍVIDA			105.000,00		
				PRINCIPAL DA DÍVIDA CONTRATUAL RESGATADA	4.6.90.71.00	105.000,00			
			28.843.0403.2153.0000	DIVIDAS CONTRATADAS RPPS					336.000,00
			4	DESPESAS DE CAPIT				336.000,00	
			6	AMORTIZAÇÃO DA DÍVIDA			336.000,00		
				PRINCIPAL DA DÍVIDA CONTRATUAL RESGATADA	4.6.90.71.00	336.000,00			
			28.843.0403.3003.0000	INDENIZACOES E RESTITUICOES					68.250,00
			3	DESPESAS CORREN'				68.250,00	
			3	OUTRAS DESPESAS CORRENTES			68.250,00		
				INDENIZAÇÕES E RESTITUIÇÕES	3.3.90.93.00	68.250,00			
TOTAL									1.317.750,00



PREFEITURA MUNICIPAL DE BREJÃO

R MELQUIADES BERNARDES, S/N - CNPJ:10131076/0001-00

Orçamento Programa - Exercício de 2019

QUADRO AUXILIAR DE DETALHAMENTO DA DESPESA



Page 28 of 30

Lei: 904, Data: 09/11/2018

Documento Assinado Digitalmente por: ELISABETH BARROS DE SANTANA
Assinado em: 09/11/2018 14:37:00
URL do Documento: https://epec.tce.pe.gov.br/portal/validarCodigo.do?codigo=11478696-e9c1-4b18-8c82-c0b14376f6cd

PODER	02	PODER EXECUTIVO								
ORGÃO	24	SECRETARIA DE EDUCACAO								
UNIDADE	24	SECRETARIA DE EDUCACAO								
Aplicacao Programada	Proj/Ativ	Finalidade	Categoria	Detalhada	Total Grupo	Total Categ.	Total F			
			F.R. - C.A.							
PNAE - MANUT PROGRAMA DE ALIMENTACAO ESCOLAR	12.306.1201.2048.0000						319.200,00			
3	3	DESPESAS CORREN'				319.200,00				
		3	OUTRAS DESPESAS CORRENTES							
			MATERIAL DE CONSUMO	3.3.90.30.00	315.000,00					
			OUTROS SERVIÇOS DE TERCEIROS - PESSOA FÍSICA	3.3.90.36.00	2.100,00					
			OUTROS SERVIÇOS DE TERCEIROS - PESSOA JURÍDICA	3.3.90.39.00	2.100,00					
CONSTRUCAO, REFORMA DE UNIDADES ESCOLARES	12.361.1201.1014.0000						315.000,00			
4	4	DESPESAS DE CAPIT								
		4	INVESTIMENTOS							
			OBRAS E INSTALAÇÕES	4.4.90.51.00	315.000,00					
AQUISICAO DE IMOVEIS PARA O ENSINO	12.361.1201.1015.0000						2.100,00			
4	4	DESPESAS DE CAPIT								
		4	INVESTIMENTOS							
			AQUISIÇÃO DE IMÓVEIS	4.4.90.61.00	2.100,00					
AQUISICAO DE VEICULOS, MOVEIS, MAQUINAS E EQUIPAMENTOS	12.361.1201.1016.0000						10.500,00			
4	4	DESPESAS DE CAPIT								
		4	INVESTIMENTOS							
			EQUIPAMENTOS E MATERIAL PERMANENTE	4.4.90.52.00	10.500,00					
CONSTRUCAO, REFORMA E AMPLIACAO DE CRECHES MUNICIPAIS	12.361.1201.1048.0000						367.500,00			
4	4	DESPESAS DE CAPIT								
		4	INVESTIMENTOS							
			OBRAS E INSTALAÇÕES	4.4.90.51.00	367.500,00					
SEC EDUC - MANUTENCAO DAS ATIVIDADES DA SECRETARIA DE EDUCACAO	12.361.1201.2027.0000						1.963.500,00			
3	1	DESPESAS CORREN'								
		1	PESSOAL E ENCARGOS SOCIAIS							
			CONTRATAÇÃO POR TEMPO DETERMINADO	3.1.90.04.00	21.000,00					
			VENCIMENTOS E VANTAGENS FIXAS - PESSOAL CIVIL	3.1.90.11.00	304.500,00					
			CONTRIBUIÇÕES PREVIDENCIÁRIAS - INSS	3.1.90.13.02	73.500,00					
			CONTRIBUIÇÃO PATRONAL PARA O REGIME PRÓPRIO - RPPS	3.1.91.13.03	52.500,00					
		3	OUTRAS DESPESAS CORRENTES							
			DIÁRIAS - CIVIL	3.3.90.14.00	10.500,00					
			AUXÍLIO FINANCEIRO A ESTUDANTE	3.3.90.18.00	3.150,00					
			MATERIAL DE CONSUMO	3.3.90.30.00	577.500,00					
			PASSAGENS E DESPESAS COM LOCOMOÇÃO	3.3.90.33.00	2.100,00					
			SERVIÇOS DE CONSULTORIA	3.3.90.35.00	21.000,00					
			OUTROS SERVIÇOS DE TERCEIROS - PESSOA FÍSICA	3.3.90.36.00	262.500,00					
			OUTROS SERVIÇOS DE TERCEIROS - PESSOA JURÍDICA	3.3.90.39.00	598.500,00					
			DESPESAS DE EXERCÍCIOS ANTERIORES	3.3.90.92.00	31.500,00					
		4	DESPESAS DE CAPIT							
		4	INVESTIMENTOS							
			EQUIPAMENTOS E MATERIAL PERMANENTE	4.4.90.52.00	5.250,00					
AQUISICAO DE MATERIAIS DIDATICO-ESCOLAR	12.361.1201.2031.0000						115.500,00			
3		DESPESAS CORREN'								



PREFEITURA MUNICIPAL DE BREJÃO

R MELQUIADES BERNARDES, S/N - CNPJ:10131076/0001-00

Orçamento Programa - Exercício de 2019

QUADRO AUXILIAR DE DETALHAMENTO DA DESPESA

Lei: 904, Data: 09/11/2019

Page 28



Documento Assinado Digitalmente por: ELISABETH BARROS DE SANTANA
Assinatura: https://eic.eic.pe.gov.br/.../validar/validar_documento: 1147d896-e9c1-0b1c-8c82-c0b14376f6e1

PODER	02	PODER EXECUTIVO						
ORGÃO	24	SECRETARIA DE EDUCACAO						
UNIDADE	24	SECRETARIA DE EDUCACAO						
Aplicacao Programada	Proj/Ativ	Finalidade	Categoria	Detalhada	TotalGrupo	Total Categ.	Total F	
		F.R. - C.A.						
AQUISICAO DE MATERIAIS DIDATICO-ESCOLAR	12.361.1201.2031.0000						115.500,00	
3 DESPESAS CORREN'						115.500,00		
3 OUTRAS DESPESAS CORRENTES					115.500,00			
MATERIAL DE CONSUMO			3.3.90.30.00	10.500,00				
Material, Bem ou Serviço para Distribuição Gratuita			3.3.90.32.00	105.000,00				
A CAM ESCOLA - MANUT PROG A CAMINHO DA ESCOLA (ESTADUAL)	12.361.1201.2045.0000						79.800,00	
3 DESPESAS CORREN'						77.700,00		
3 OUTRAS DESPESAS CORRENTES					77.700,00			
MATERIAL DE CONSUMO			3.3.90.30.00	73.500,00				
OUTROS SERVIÇOS DE TERCEIROS - PESSOA FÍSICA			3.3.90.36.00	2.100,00				
OUTROS SERVIÇOS DE TERCEIROS - PESSOA JURÍDICA			3.3.90.39.00	2.100,00				
4 DESPESAS DE CAPIT							2.100,00	
4 INVESTIMENTOS					2.100,00			
EQUIPAMENTOS E MATERIAL PERMANENTE			4.4.90.52.00	2.100,00				
PNATE - MANUTENCAO DO TRANSPORTE ESCOLAR (FEDERAL)	12.361.1201.2049.0000						451.500,00	
3 DESPESAS CORREN'						451.500,00		
3 OUTRAS DESPESAS CORRENTES					451.500,00			
MATERIAL DE CONSUMO			3.3.90.30.00	73.500,00				
OUTROS SERVIÇOS DE TERCEIROS - PESSOA FÍSICA			3.3.90.36.00	10.500,00				
OUTROS SERVIÇOS DE TERCEIROS - PESSOA JURÍDICA			3.3.90.39.00	367.500,00				
QSE - CUSTEIO DE DESPESAS VINCULADAS AO SALARIO EDUCACAO	12.361.1201.2050.0000						136.500,00	
3 DESPESAS CORREN'						136.500,00		
3 OUTRAS DESPESAS CORRENTES					136.500,00			
MATERIAL DE CONSUMO			3.3.90.30.00	84.000,00				
OUTROS SERVIÇOS DE TERCEIROS - PESSOA FÍSICA			3.3.90.36.00	10.500,00				
OUTROS SERVIÇOS DE TERCEIROS - PESSOA JURÍDICA			3.3.90.39.00	42.000,00				
PDDE - MANUTENCAO DO PROG DINHEIRO DIRETO NA ESCOLA	12.361.1201.2051.0000						28.350,00	
3 DESPESAS CORREN'						23.100,00		
3 OUTRAS DESPESAS CORRENTES					23.100,00			
MATERIAL DE CONSUMO			3.3.90.30.00	10.500,00				
OUTROS SERVIÇOS DE TERCEIROS - PESSOA FÍSICA			3.3.90.36.00	2.100,00				
OUTROS SERVIÇOS DE TERCEIROS - PESSOA JURÍDICA			3.3.90.39.00	10.500,00				
4 DESPESAS DE CAPIT							5.250,00	
4 INVESTIMENTOS					5.250,00			
EQUIPAMENTOS E MATERIAL PERMANENTE			4.4.90.52.00	5.250,00				
BR CARINHOSO - MANUT DO PROGRAMA BRASIL CARINHOSO	12.361.1201.2052.0000						46.200,00	
3 DESPESAS CORREN'						42.000,00		
1 PESSOAL E ENCARGOS SOCIAIS					42.000,00			
CONTRATAÇÃO POR TEMPO DETERMINADO			3.1.90.04.00	42.000,00				
3 OUTRAS DESPESAS CORRENTES					4.200,00			
MATERIAL DE CONSUMO			3.3.90.30.00	2.100,00				
OUTROS SERVIÇOS DE TERCEIROS - PESSOA JURÍDICA			3.3.90.39.00	2.100,00				
+ EDUC - MANUTENCAO DO PROGRAMA MAIS EDUCACAO	12.361.1201.2053.0000						72.450,00	



PREFEITURA MUNICIPAL DE BREJÃO

R MELQUIADES BERNARDES, S/N - CNPJ:10131076/0001-00

Orçamento Programa - Exercício de 2019

QUADRO AUXILIAR DE DETALHAMENTO DA DESPESA



Page 28

Lei: 904, Data: 09/11/2019

Documento Assinado Digitalmente por: ELISABETH BARROS DE SANTANA
Assinatura: https://eic.ece.pe.gov.br/ftp/validar/oc/seam/Codigo%20do%20documento/1147d896-e9c1-4b1c-8c82-c024376f0cd

PODER	02	PODER EXECUTIVO
ORGÃO	24	SECRETARIA DE EDUCACAO
UNIDADE	24	SECRETARIA DE EDUCACAO

Aplicacao Programada	Proj/Ativ	Finalidade	Categoria	Detalhada	Total Grupo	Total Categ.	Total F
		F.R. - C.A.					
+ EDUC - MANUTENCAO DO PROGRAMA MAIS EDUCACAO	12.361.1201.2053.0000						72.450,00
3	DESPESAS CORREN'					72.450,00	
1	PESSOAL E ENCARGOS SOCIAIS				21.000,00		
	CONTRATAÇÃO POR TEMPO DETERMINADO		3.1.90.04.00	21.000,00			
3	OUTRAS DESPESAS CORRENTES				51.450,00		
	MATERIAL DE CONSUMO		3.3.90.30.00	21.000,00			
	Material, Bem ou Serviço para Distribuição Gratuita		3.3.90.32.00	26.250,00			
	OUTROS SERVIÇOS DE TERCEIROS - PESSOA FÍSICA		3.3.90.36.00	2.100,00			
	OUTROS SERVIÇOS DE TERCEIROS - PESSOA JURÍDICA		3.3.90.39.00	2.100,00			
GESTAO DE PESSOAL E MANUTENCAO DO ENSINO MEDIO	12.362.1201.2043.0000						5.250,00
3	DESPESAS CORREN'					5.250,00	
1	PESSOAL E ENCARGOS SOCIAIS				2.100,00		
	CONTRATAÇÃO POR TEMPO DETERMINADO		3.1.90.04.00	1.050,00			
	VENCIMENTOS E VANTAGENS FIXAS - PESSOAL CIVIL		3.1.90.11.00	1.050,00			
3	OUTRAS DESPESAS CORRENTES				3.150,00		
	MATERIAL DE CONSUMO		3.3.90.30.00	1.050,00			
	OUTROS SERVIÇOS DE TERCEIROS - PESSOA FÍSICA		3.3.90.36.00	1.050,00			
	OUTROS SERVIÇOS DE TERCEIROS - PESSOA JURÍDICA		3.3.90.39.00	1.050,00			
MANUTENCAO DO TRANSPORTE UNIVERSITARIO	12.364.1201.2155.0000						4.200,00
3	DESPESAS CORREN'					4.200,00	
3	OUTRAS DESPESAS CORRENTES				4.200,00		
	AUXÍLIO FINANCEIRO A ESTUDANTE		3.3.90.18.00	1.050,00			
	MATERIAL DE CONSUMO		3.3.90.30.00	1.050,00			
	OUTROS SERVIÇOS DE TERCEIROS - PESSOA FÍSICA		3.3.90.36.00	1.050,00			
	OUTROS SERVIÇOS DE TERCEIROS - PESSOA JURÍDICA		3.3.90.39.00	1.050,00			
ATIVIDADES DO PROGRAMA DE EDUCACAO INFANTIL	12.365.1201.2046.0000						5.250,00
3	DESPESAS CORREN'					5.250,00	
1	PESSOAL E ENCARGOS SOCIAIS				2.100,00		
	CONTRATAÇÃO POR TEMPO DETERMINADO		3.1.90.04.00	1.050,00			
	VENCIMENTOS E VANTAGENS FIXAS - PESSOAL CIVIL		3.1.90.11.00	1.050,00			
3	OUTRAS DESPESAS CORRENTES				3.150,00		
	MATERIAL DE CONSUMO		3.3.90.30.00	1.050,00			
	OUTROS SERVIÇOS DE TERCEIROS - PESSOA FÍSICA		3.3.90.36.00	1.050,00			
	OUTROS SERVIÇOS DE TERCEIROS - PESSOA JURÍDICA		3.3.90.39.00	1.050,00			
TOTAL							3.922.800,00



PREFEITURA MUNICIPAL DE BREJÃO

R MELQUIADES BERNARDES, S/N - CNPJ:10131076/0001-00

Orçamento Programa - Exercício de 2019

QUADRO AUXILIAR DE DETALHAMENTO DA DESPESA



Page 001

Lei: 904, Data: 09/11/2019

Documento Assinado Digitalmente por: ELISABETH BARROS DE SANTANA
Assinatura: https://eic.ecc.tec.pe.gov.br/validar/validacao.seam?codigo=1147d896-e9c1-4b1c-8c82-c0b14376f0cd

PODER	02	PODER EXECUTIVO						
ORGÃO	25	FUNDEB						
UNIDADE	25	FUNDEB						
Aplicacao Programada		Proj/Ativ	Finalidade	Categoria	Detalhada	TotalGrupo	Total Categ.	Total F
			F.R. - C.A.					
FUNDEB 60% FUND - REMUNERACAO DOS PROFESSORES DO MAGISTERIO		12.361.1201.2054.0000						4.340.700,00
3 DESPESAS CORREN'							4.340.700,00	
1 PESSOAL E ENCARGOS SOCIAIS						4.340.700,00		
CONTRATAÇÃO POR TEMPO DETERMINADO				3.1.90.04.00	787.500,00			
VENCIMENTOS E VANTAGENS FIXAS - PESSOAL CIVIL				3.1.90.11.00	2.625.000,00			
CONTRIBUIÇÕES PREVIDENCIÁRIAS - INSS				3.1.90.13.02	315.000,00			
OUTRAS DESPESAS VARIÁVEIS - PESSOAL CIVIL				3.1.90.16.00	2.100,00			
DESPESAS DE EXERCÍCIOS ANTERIORES				3.1.90.92.00	2.100,00			
CONTRIBUIÇÃO PATRONAL PARA O REGIME PRÓPRIO - RPPS				3.1.91.13.03	609.000,00			
FUNDEB 40% FUND - MANUTENCAO E DESENVOLVIMENTO DO ENSINO FUNDAMENTAL		12.361.1201.2055.0000						2.726.850,00
3 DESPESAS CORREN'							2.726.850,00	
1 PESSOAL E ENCARGOS SOCIAIS						1.411.200,00		
CONTRATAÇÃO POR TEMPO DETERMINADO				3.1.90.04.00	504.000,00			
VENCIMENTOS E VANTAGENS FIXAS - PESSOAL CIVIL				3.1.90.11.00	525.000,00			
CONTRIBUIÇÕES PREVIDENCIÁRIAS - INSS				3.1.90.13.02	168.000,00			
OUTRAS DESPESAS VARIÁVEIS - PESSOAL CIVIL				3.1.90.16.00	2.100,00			
DESPESAS DE EXERCÍCIOS ANTERIORES				3.1.90.92.00	2.100,00			
CONTRIBUIÇÃO PATRONAL PARA O REGIME PRÓPRIO - RPPS				3.1.91.13.03	210.000,00			
3 OUTRAS DESPESAS CORRENTES						1.315.650,00		
DIÁRIAS - CIVIL				3.3.90.14.00	21.000,00			
MATERIAL DE CONSUMO				3.3.90.30.00	640.500,00			
OUTROS SERVIÇOS DE TERCEIROS - PESSOA FÍSICA				3.3.90.36.00	283.500,00			
OUTROS SERVIÇOS DE TERCEIROS - PESSOA JURÍDICA				3.3.90.39.00	367.500,00			
DESPESAS DE EXERCÍCIOS ANTERIORES				3.3.90.92.00	3.150,00			
FUNDEB 40% - CAPACITACAO DE PROFISSIONAIS DA EDUCACAO		12.361.1201.2057.0000						9.450,00
3 DESPESAS CORREN'							9.450,00	
3 OUTRAS DESPESAS CORRENTES						9.450,00		
MATERIAL DE CONSUMO				3.3.90.30.00	3.150,00			
OUTROS SERVIÇOS DE TERCEIROS - PESSOA FÍSICA				3.3.90.36.00	3.150,00			
OUTROS SERVIÇOS DE TERCEIROS - PESSOA JURÍDICA				3.3.90.39.00	3.150,00			
REEQUIPAMENTO DAS UNIDADES EDUCACIONAIS		12.361.1201.2145.0000						5.250,00
4 DESPESAS DE CAPIT							5.250,00	
4 INVESTIMENTOS						5.250,00		
EQUIPAMENTOS E MATERIAL PERMANENTE				4.4.90.52.00	5.250,00			
FUNDEB 40% INF - MANUTENCAO E DESENVOLVIMENTO DO ENSINO INFANTIL		12.365.1201.2060.0000						444.150,00
3 DESPESAS CORREN'							444.150,00	
1 PESSOAL E ENCARGOS SOCIAIS						315.000,00		
CONTRATAÇÃO POR TEMPO DETERMINADO				3.1.90.04.00	105.000,00			
VENCIMENTOS E VANTAGENS FIXAS - PESSOAL CIVIL				3.1.90.11.00	210.000,00			
3 OUTRAS DESPESAS CORRENTES						129.150,00		
MATERIAL DE CONSUMO				3.3.90.30.00	126.000,00			
OUTROS SERVIÇOS DE TERCEIROS - PESSOA FÍSICA				3.3.90.36.00	1.050,00			
OUTROS SERVIÇOS DE TERCEIROS - PESSOA JURÍDICA				3.3.90.39.00	1.050,00			
DESPESAS DE EXERCÍCIOS ANTERIORES				3.3.90.92.00	1.050,00			
FUNDEB 60% INF - REMUNERACAO PROFISSIONAIS DO MAGISTERIO ENSINO INFANTIL		12.365.1201.2061.0000						561.750,00
3 DESPESAS CORREN'							561.750,00	



PREFEITURA MUNICIPAL DE BREJÃO

R MELQUIADES BERNARDES, S/N - CNPJ:10131076/0001-00

Orçamento Programa - Exercício de 2019

QUADRO AUXILIAR DE DETALHAMENTO DA DESPESA

Lei: 904, Data: 09/11/2019

Page 28



Documento Assinado Digitalmente por: ELISABETH BARROS DE SANTANA
Assinatura: https://eccc.tce.pe.gov.br/validar/validacao.seam?codigo_documento=1147d896-e9c1-4b1c-82-c0b14376f0cd

PODER	02	PODER EXECUTIVO						
ORGÃO	25	FUNDEB						
UNIDADE	25	FUNDEB						
Aplicacao Programada	Proj/Ativ	Finalidade	Categoria	Detalhada	TotalGrupo	Total Categ.	Total F	
			F.R. - C.A.					
FUNDEB 60% INF - REMUNERACAO PROFISSIONAIS DO MAGISTERIO ENSINO INFANTIL	12.365.1201.2061.0000						561.750,00	
3 DESPESAS CORREN'						561.750,00		
1 PESSOAL E ENCARGOS SOCIAIS								
CONTRATAÇÃO POR TEMPO DETERMINADO			3.1.90.04.00	157.500,00				
VENCIMENTOS E VANTAGENS FIXAS - PESSOAL CIVIL			3.1.90.11.00	404.250,00				
FUNDEB 40% EJA - MANUTENCAO E DESENVOLVIMENTO DO EJA	12.366.1201.2062.0000						42.000,00	
3 DESPESAS CORREN'						42.000,00		
1 PESSOAL E ENCARGOS SOCIAIS						25.200,00		
CONTRATAÇÃO POR TEMPO DETERMINADO			3.1.90.04.00	10.500,00				
VENCIMENTOS E VANTAGENS FIXAS - PESSOAL CIVIL			3.1.90.11.00	14.700,00				
3 OUTRAS DESPESAS CORRENTES						16.800,00		
MATERIAL DE CONSUMO			3.3.90.30.00	10.500,00				
OUTROS SERVIÇOS DE TERCEIROS - PESSOA FÍSICA			3.3.90.36.00	2.100,00				
OUTROS SERVIÇOS DE TERCEIROS - PESSOA JURÍDICA			3.3.90.39.00	2.100,00				
DESPESAS DE EXERCÍCIOS ANTERIORES			3.3.90.92.00	2.100,00				
FUNDEB 60% EJA - REMUNERACAO DOS PROFISSIONAIS DO MAGISTERIO DO EJA	12.366.1201.2063.0000						126.000,00	
3 DESPESAS CORREN'						126.000,00		
1 PESSOAL E ENCARGOS SOCIAIS						126.000,00		
CONTRATAÇÃO POR TEMPO DETERMINADO			3.1.90.04.00	63.000,00				
VENCIMENTOS E VANTAGENS FIXAS - PESSOAL CIVIL			3.1.90.11.00	63.000,00				
FUNDEB 60% ESP - REMUNERACAO PROFISSIONAIS MAGISTERIO - EDUCACAO ESPECIAL	12.367.1201.2143.0000						6.300,00	
3 DESPESAS CORREN'						6.300,00		
1 PESSOAL E ENCARGOS SOCIAIS						6.300,00		
CONTRATAÇÃO POR TEMPO DETERMINADO			3.1.90.04.00	3.150,00				
VENCIMENTOS E VANTAGENS FIXAS - PESSOAL CIVIL			3.1.90.11.00	3.150,00				
FUNDEB 40% ESP - MANUTENCAO E DESENVOLVIMENTO DA EDUCACAO ESPECIAL	12.367.1201.2144.0000						84.000,00	
3 DESPESAS CORREN'						84.000,00		
1 PESSOAL E ENCARGOS SOCIAIS						2.100,00		
CONTRATAÇÃO POR TEMPO DETERMINADO			3.1.90.04.00	1.050,00				
VENCIMENTOS E VANTAGENS FIXAS - PESSOAL CIVIL			3.1.90.11.00	1.050,00				
3 OUTRAS DESPESAS CORRENTES						81.900,00		
MATERIAL DE CONSUMO			3.3.90.30.00	78.750,00				
OUTROS SERVIÇOS DE TERCEIROS - PESSOA FÍSICA			3.3.90.36.00	1.050,00				
OUTROS SERVIÇOS DE TERCEIROS - PESSOA JURÍDICA			3.3.90.39.00	1.050,00				
DESPESAS DE EXERCÍCIOS ANTERIORES			3.3.90.92.00	1.050,00				
TOTAL							8.346.450,00	



PREFEITURA MUNICIPAL DE BREJÃO

R MELQUIADES BERNARDES, S/N - CNPJ:10131076/0001-00

Orçamento Programa - Exercício de 2019

QUADRO AUXILIAR DE DETALHAMENTO DA DESPESA



Page 28

Lei: 904, Data: 09/11/2019

Documento Assinado Digitalmente por: ELISABETH BARROS DE SANTANA
Assinado em: 30/04/2020 00:41
URL para verificar a validade do documento: 1147d896-e9c1-4fb3-8c82-c0b14376f0cd

PODER	ORGÃO	UNIDADE	Proj/Ativ	Finalidade	Categoria	Detalhada	Total Grupo	Total Categ.	Total F
02	26	26		F.R. - C.A.					
PODER EXECUTIVO									
SECRETARIA DE AGRICULTURA, PECUARIA E ABASTECIMENTO									
SECRETARIA DE AGRICULTURA, PECUARIA E ABASTECIMENTO									
AQUISICAO DE VEICULOS, MOVEIS, MAQUINAS E EQUIPAMENTOS									
4 DESPESAS DE CAPIT									
4 INVESTIMENTOS									
EQUIPAMENTOS E MATERIAL PERMANENTE									
20.122.2001.1049.0000									
31.500,00									
31.500,00									
4.4.90.52.00									
31.500,00									
MANUTENCAO DAS ATIVIDADES DA UNIDADE									
3 DESPESAS CORREN'									
1 PESSOAL E ENCARGOS SOCIAIS									
CONTRATAÇÃO POR TEMPO DETERMINADO									
VENCIMENTOS E VANTAGENS FIXAS - PESSOAL CIVIL									
3 OUTRAS DESPESAS CORRENTES									
DIÁRIAS - CIVIL									
MATERIAL DE CONSUMO									
OUTROS SERVIÇOS DE TERCEIROS - PESSOA FÍSICA									
OUTROS SERVIÇOS DE TERCEIROS - PESSOA JURÍDICA									
DESPESAS DE EXERCÍCIOS ANTERIORES									
20.122.2001.2076.0000									
432.600,00									
432.600,00									
325.500,00									
3.1.90.04.00									
220.500,00									
3.1.90.11.00									
105.000,00									
107.100,00									
3.3.90.14.00									
21.000,00									
3.3.90.30.00									
21.000,00									
3.3.90.36.00									
10.500,00									
3.3.90.39.00									
52.500,00									
3.3.90.92.00									
2.100,00									
ABASTECIMENTO DE PRODUTOS PRIMARIOS									
4 DESPESAS DE CAPIT									
4 INVESTIMENTOS									
OBRAS E INSTALAÇÕES									
20.605.2002.1050.0000									
1.050,00									
1.050,00									
4.4.90.51.00									
1.050,00									
OBRAS EM CURRAIS DE ANIMAIS E PARQUES DE EXPOSICOES									
4 DESPESAS DE CAPIT									
4 INVESTIMENTOS									
OBRAS E INSTALAÇÕES									
20.605.2002.1051.0000									
1.050,00									
1.050,00									
4.4.90.51.00									
1.050,00									
MANUTENCAO DE MERCADOS E CENTRAL DE ABASTECIMENTO									
3 DESPESAS CORREN'									
3 OUTRAS DESPESAS CORRENTES									
MATERIAL DE CONSUMO									
OUTROS SERVIÇOS DE TERCEIROS - PESSOA FÍSICA									
OUTROS SERVIÇOS DE TERCEIROS - PESSOA JURÍDICA									
20.605.2002.2077.0000									
9.450,00									
9.450,00									
9.450,00									
3.3.90.30.00									
3.150,00									
3.3.90.36.00									
2.100,00									
3.3.90.39.00									
4.200,00									
OBRAS DE APOIO A AGRICULTURA, PERFURACAO DE POÇOS									
4 DESPESAS DE CAPIT									
4 INVESTIMENTOS									
OBRAS E INSTALAÇÕES									
20.606.2001.1054.0000									
105.000,00									
105.000,00									
105.000,00									
4.4.90.51.00									
105.000,00									
DESENVOLVIMENTO E INFRAESTRUTURA RURAL									
4 DESPESAS DE CAPIT									
4 INVESTIMENTOS									
EQUIPAMENTOS E MATERIAL PERMANENTE									
20.606.2001.2101.0000									
26.250,00									
26.250,00									
26.250,00									
4.4.90.52.00									
26.250,00									
PISCICULTURA									
3 DESPESAS CORREN'									
3 OUTRAS DESPESAS CORRENTES									
Material, Bem ou Serviço para Distribuição Gratuita									
20.608.2001.1055.0000									
10.500,00									
10.500,00									
10.500,00									
3.3.90.32.00									
10.500,00									
DISTRIBUICAO DE SEMENTES E MUDAS									
20.608.2001.2078.0000									
276.150,00									



PREFEITURA MUNICIPAL DE BREJÃO

R MELQUIADES BERNARDES, S/N - CNPJ:10131076/0001-00

Orçamento Programa - Exercício de 2019

QUADRO AUXILIAR DE DETALHAMENTO DA DESPESA



Page 28

Lei: 904, Data: 09/11/2019

Documento Assinado Digitalmente por: ELISABETH BARROS DE SANTANA
Assinado em: 30/04/2020 00:41
URL para verificar a validade do documento: 1147d896-e9c1-4b1c-8482-c0b14376f0cd

PODER	02	PODER EXECUTIVO
ORGÃO	26	SECRETARIA DE AGRICULTURA, PECUARIA E ABASTECIMENTO
UNIDADE	26	SECRETARIA DE AGRICULTURA, PECUARIA E ABASTECIMENTO

Aplicacao Programada	Proj/Ativ	Finalidade	Categoria	Detalhada	TotalGrupo	Total Categ.	Total F
		F.R. - C.A.					
DISTRIBUICAO DE SEMENTES E MUDAS	20.608.2001.2078.0000						276.150,00
3 DESPESAS CORREN'						276.150,00	
3 OUTRAS DESPESAS CORRENTES					276.150,00		
MATERIAL DE CONSUMO			3.3.90.30.00	3.150,00			
Material, Bem ou Serviço para Distribuição Gratuita			3.3.90.32.00	21.000,00			
OUTROS SERVIÇOS DE TERCEIROS - PESSOA FÍSICA			3.3.90.36.00	52.500,00			
OUTROS SERVIÇOS DE TERCEIROS - PESSOA JURÍDICA			3.3.90.39.00	199.500,00			
ACOES DE DEFESA SANITARIA E VACINAÇÃO	20.609.2001.2079.0000						12.600,00
3 DESPESAS CORREN'						12.600,00	
3 OUTRAS DESPESAS CORRENTES					12.600,00		
MATERIAL DE CONSUMO			3.3.90.30.00	3.150,00			
Material, Bem ou Serviço para Distribuição Gratuita			3.3.90.32.00	2.100,00			
OUTROS SERVIÇOS DE TERCEIROS - PESSOA FÍSICA			3.3.90.36.00	2.100,00			
OUTROS SERVIÇOS DE TERCEIROS - PESSOA JURÍDICA			3.3.90.39.00	5.250,00			
TOTAL							906.150,00



PREFEITURA MUNICIPAL DE BREJÃO

R MELQUIADES BERNARDES, S/N - CNPJ:10131076/0001-00

Orçamento Programa - Exercício de 2019

QUADRO AUXILIAR DE DETALHAMENTO DA DESPESA



Page 28

Lei: 904, Data: 09/11/2019

Documento Assinado Digitalmente por: ELISABETH BARROS DE SANTANA
Assinatura: https://eic.ece.tce.pe.gov.br/.../validar/validar_documento.asp?codigo_documento=1474896-e9c1-11e1-c8c82-c0b14376f000

PODER	02	PODER EXECUTIVO						
ORGÃO	27	SECRETARIA DE VIACAO, OBRAS E SERVICOS URBANOS						
UNIDADE	27	SECRETARIA DE VIACAO, OBRAS E SERVICOS URBANOS						
Aplicacao Programada	Proj/Ativ	Finalidade	Categoria	Detalhada	TotalGrupo	Total Categ.	Total F	
		F.R. - C.A.						
DESAPROPRIACAO DE IMOVEIS PELO MUNICIPIO	04.122.1502.1027.0000						21.000,00	21.000,00
4	DESPESAS DE CAPIT					21.000,00		
4	INVESTIMENTOS							
	AQUISIÇÃO DE IMÓVEIS		4.4.90.61.00	21.000,00				
CONSTRUCAO, REFORMA DO PREDIO DA PREFEITURA	04.122.1502.1028.0000						157.500,00	157.500,00
4	DESPESAS DE CAPIT					157.500,00		
4	INVESTIMENTOS							
	OBRAS E INSTALAÇÕES		4.4.90.51.00	157.500,00				
OBRAS EM IMOVEIS DE ORGAOS E ENTIDADES MUNICIPAIS	04.122.1502.1029.0000						3.150,00	3.150,00
4	DESPESAS DE CAPIT					3.150,00		
4	INVESTIMENTOS							
	OBRAS E INSTALAÇÕES		4.4.90.51.00	3.150,00				
LIMPEZA E PEQUENOS REPAROS EM PREDIOS PUBLICOS	04.122.1502.2067.0000						11.550,00	11.550,00
3	DESPESAS CORREN'					11.550,00		
3	OUTRAS DESPESAS CORRENTES							
	MATERIAL DE CONSUMO		3.3.90.30.00	3.150,00				
	OUTROS SERVIÇOS DE TERCEIROS - PESSOA FÍSICA		3.3.90.36.00	5.250,00				
	OUTROS SERVIÇOS DE TERCEIROS - PESSOA JURÍDICA		3.3.90.39.00	3.150,00				
MANUTENCAO DAS ATIVIDADES DA UNIDADE	15.122.1503.2071.0000						1.150.800,00	1.150.800,00
3	DESPESAS CORREN'					1.150.800,00		
1	PESSOAL E ENCARGOS SOCIAIS					664.650,00		
	CONTRATAÇÃO POR TEMPO DETERMINADO		3.1.90.04.00	262.500,00				
	VENCIMENTOS E VANTAGENS FIXAS - PESSOAL CIVIL		3.1.90.11.00	399.000,00				
	OUTRAS DESPESAS VARIÁVEIS - PESSOAL CIVIL		3.1.90.16.00	3.150,00				
3	OUTRAS DESPESAS CORRENTES					486.150,00		
	DIÁRIAS - CIVIL		3.3.90.14.00	10.500,00				
	MATERIAL DE CONSUMO		3.3.90.30.00	157.500,00				
	OUTROS SERVIÇOS DE TERCEIROS - PESSOA FÍSICA		3.3.90.36.00	52.500,00				
	OUTROS SERVIÇOS DE TERCEIROS - PESSOA JURÍDICA		3.3.90.39.00	262.500,00				
	DESPESAS DE EXERCÍCIOS ANTERIORES		3.3.90.92.00	3.150,00				
OBRAS DE APOIO A COMUNIDADE	15.244.1503.1039.0000						5.250,00	5.250,00
4	DESPESAS DE CAPIT					5.250,00		
4	INVESTIMENTOS							
	OBRAS E INSTALAÇÕES		4.4.90.51.00	5.250,00				
CONSTRUCAO, REFORMA E /OU AMPLIACAO DE CEMITERIOS	15.451.1502.1040.0000						21.000,00	21.000,00
4	DESPESAS DE CAPIT					21.000,00		
4	INVESTIMENTOS							
	OBRAS E INSTALAÇÕES		4.4.90.51.00	21.000,00				
OBRAS EM PONTES, PASSAGENS MOLHADAS E OUTROS	15.451.1502.1041.0000						105.000,00	105.000,00
4	DESPESAS DE CAPIT					105.000,00		
4	INVESTIMENTOS							
	OBRAS E INSTALAÇÕES		4.4.90.51.00	105.000,00				



PREFEITURA MUNICIPAL DE BREJÃO

R MELQUIADES BERNARDES, S/N - CNPJ:10131076/0001-00

Orçamento Programa - Exercício de 2019

QUADRO AUXILIAR DE DETALHAMENTO DA DESPESA



Page 88 of 99

Lei: 904, Data: 09/11/2019

Documento Assinado Digitalmente por: ELISABETH BARROS DE SANTANA
Assinatura: https://epec.tec.pe.gov.br/ptp/validarDoc.seam?codigoDoc=1147489900014376f0cd

PODER	02	PODER EXECUTIVO					
ORGÃO	27	SECRETARIA DE VIACAO, OBRAS E SERVICOS URBANOS					
UNIDADE	27	SECRETARIA DE VIACAO, OBRAS E SERVICOS URBANOS					
Aplicacao Programada	Proj/Ativ	Finalidade	Categoria	Detalhada	Total Grupo	Total Categ.	Total F
		F.R. - C.A.					
OBRAS EM PONTES, PASSAGENS MOLHADAS E OUTROS	15.451.1502.1041.0000						105.000,00
DESAPROPRIACAO E DEMOLICAO DE IMOVEIS	15.451.1502.1042.0000						7.350,00
4 DESPESAS DE CAPIT						7.350,00	
4 INVESTIMENTOS					7.350,00		
OBRAS E INSTALAÇÕES			4.4.90.51.00	2.100,00			
INDENIZAÇÕES E RESTITUIÇÕES			4.4.90.93.00	5.250,00			
PAVIMENTACAO, CALCAMENTO DE VIAS E ACESSOS	15.451.1505.1043.0000						420.000,00
4 DESPESAS DE CAPIT						420.000,00	
4 INVESTIMENTOS					420.000,00		
OBRAS E INSTALAÇÕES			4.4.90.51.00	420.000,00			
OBRAS EM PRACAS, PARQUES, JARDINS E AREAS DE LAZER PUBLICAS	15.452.1503.1044.0000						52.500,00
4 DESPESAS DE CAPIT						52.500,00	
4 INVESTIMENTOS					52.500,00		
OBRAS E INSTALAÇÕES			4.4.90.51.00	52.500,00			
AQUISICAO DE EQUIPAMENTOS PARA MODERNIZACAO DOS SERVICOS PUBLICOS	15.452.1503.1045.0000						5.250,00
4 DESPESAS DE CAPIT						5.250,00	
4 INVESTIMENTOS					5.250,00		
EQUIPAMENTOS E MATERIAL PERMANENTE			4.4.90.52.00	5.250,00			
SERVICOS URBANOS, INC. COLETA DE LIXO E ILUMINACAO PUBLICA	15.452.1503.2072.0000						47.250,00
3 DESPESAS CORREN'						47.250,00	
1 PESSOAL E ENCARGOS SOCIAIS					21.000,00		
CONTRATAÇÃO POR TEMPO DETERMINADO			3.1.90.04.00	21.000,00			
3 OUTRAS DESPESAS CORRENTES					26.250,00		
MATERIAL DE CONSUMO			3.3.90.30.00	5.250,00			
OUTROS SERVIÇOS DE TERCEIROS - PESSOA FÍSICA			3.3.90.36.00	10.500,00			
OUTROS SERVIÇOS DE TERCEIROS - PESSOA JURÍDICA			3.3.90.39.00	10.500,00			
REPOSICAO DE CALCAMENTO EM VIAS PUBLICAS	15.452.1505.2073.0000						27.300,00
3 DESPESAS CORREN'						27.300,00	
1 PESSOAL E ENCARGOS SOCIAIS					10.500,00		
CONTRATAÇÃO POR TEMPO DETERMINADO			3.1.90.04.00	10.500,00			
3 OUTRAS DESPESAS CORRENTES					16.800,00		
MATERIAL DE CONSUMO			3.3.90.30.00	4.200,00			
OUTROS SERVIÇOS DE TERCEIROS - PESSOA FÍSICA			3.3.90.36.00	2.100,00			
LOCAÇÃO DE MÃO-DE-OBRA			3.3.90.37.00	5.250,00			
OUTROS SERVIÇOS DE TERCEIROS - PESSOA JURÍDICA			3.3.90.39.00	5.250,00			
OBRAS EM HABITACAO POPULAR - PSH E OUTROS	16.482.1601.1031.0000						10.500,00
4 DESPESAS DE CAPIT						10.500,00	
4 INVESTIMENTOS					10.500,00		
OBRAS E INSTALAÇÕES			4.4.90.51.00	10.500,00			
AQUISICAO DE MAQUINAS E EQUIPAMENTOS DIVERSOS SANEAMENTO	17.122.1702.1058.0000						5.250,00
4 DESPESAS DE CAPIT						5.250,00	



PREFEITURA MUNICIPAL DE BREJÃO

R MELQUIADES BERNARDES, S/N - CNPJ:10131076/0001-00

Orçamento Programa - Exercício de 2019

QUADRO AUXILIAR DE DETALHAMENTO DA DESPESA



Page 28 of 30

Lei: 904, Data: 09/11/2019

Documento Assinado Digitalmente por: ELISABETH BARROS DE SANTANA
Assinatura: https://eccc.tce.pe.gov.br/ftp/validar_documento.asp?documento=11474886-e9c1-4b1c-8c88-c0b14376f0ed

PODER	ORGÃO	UNIDADE	Proj/Ativ	Finalidade	Categoria	Detalhada	Total Grupo	Total Categ.	Total F
			F.R. - C.A.						
02	27	27	17.122.1702.1058.0000	AQUISICAO DE MAQUINAS E EQUIPAMENTOS DIVERSOS SANEAMENTO					5.250,00
	4	4		DESPESAS DE CAPIT INVESTIMENTOS			5.250,00	5.250,00	
				EQUIPAMENTOS E MATERIAL PERMANENTE	4.4.90.52.00	5.250,00			
			17.511.1701.2083.0000	ABASTECIMENTO EMERGENCIAL DE AGUA					15.750,00
	3	1		DESPESAS CORREN' PESSOAL E ENCARGOS SOCIAIS			5.250,00	15.750,00	
				CONTRATAÇÃO POR TEMPO DETERMINADO	3.1.90.04.00	5.250,00			
	3			OUTRAS DESPESAS CORRENTES			10.500,00		
				OUTROS SERVIÇOS DE TERCEIROS - PESSOA FÍSICA	3.3.90.36.00	5.250,00			
				OUTROS SERVIÇOS DE TERCEIROS - PESSOA JURÍDICA	3.3.90.39.00	5.250,00			
			17.512.1702.1033.0000	CONSTRUCAO, AMPLIACAO E MELHORIA DE SANEAMENTO BASICO					5.250,00
	4	4		DESPESAS DE CAPIT INVESTIMENTOS			5.250,00	5.250,00	
				OBRAS E INSTALAÇÕES	4.4.90.51.00	5.250,00			
			17.512.1702.1034.0000	EXECUCAO DE OBRAS EM CONTROLE SANITARIO E AMBIENTAL					5.250,00
	4	4		DESPESAS DE CAPIT INVESTIMENTOS			5.250,00	5.250,00	
				OBRAS E INSTALAÇÕES	4.4.90.51.00	5.250,00			
			17.512.1702.2069.0000	SISTEMA DE SANEAMENTO URBANO E DRENAGEM PLUVIAL					26.250,00
	3	1		DESPESAS CORREN' PESSOAL E ENCARGOS SOCIAIS			5.250,00	26.250,00	
				CONTRATAÇÃO POR TEMPO DETERMINADO	3.1.90.04.00	5.250,00			
	3			OUTRAS DESPESAS CORRENTES			21.000,00		
				MATERIAL DE CONSUMO	3.3.90.30.00	5.250,00			
				OUTROS SERVIÇOS DE TERCEIROS - PESSOA FÍSICA	3.3.90.36.00	5.250,00			
				LOCAÇÃO DE MÃO-DE-OBRA	3.3.90.37.00	5.250,00			
				OUTROS SERVIÇOS DE TERCEIROS - PESSOA JURÍDICA	3.3.90.39.00	5.250,00			
			18.542.1801.2070.0000	ACOES VOLTADAS A GESTAO AMBIENTAL					15.750,00
	3	3		DESPESAS CORREN' OUTRAS DESPESAS CORRENTES			15.750,00	15.750,00	
				MATERIAL DE CONSUMO	3.3.90.30.00	5.250,00			
				OUTROS SERVIÇOS DE TERCEIROS - PESSOA FÍSICA	3.3.90.36.00	5.250,00			
				OUTROS SERVIÇOS DE TERCEIROS - PESSOA JURÍDICA	3.3.90.39.00	5.250,00			
			18.543.1802.1035.0000	RECUPERACAO EM AREAS DEGRADADAS					5.250,00
	4	4		DESPESAS DE CAPIT INVESTIMENTOS			5.250,00	5.250,00	
				OBRAS E INSTALAÇÕES	4.4.90.51.00	5.250,00			
			18.543.1802.1036.0000	OBRAS HIDRICAS EM ADUTORAS, BARRAGENS E OUTROS					5.250,00
	4	4		DESPESAS DE CAPIT INVESTIMENTOS			5.250,00	5.250,00	
				OBRAS E INSTALAÇÕES	4.4.90.51.00	5.250,00			



PREFEITURA MUNICIPAL DE BREJÃO

R MELQUIADES BERNARDES, S/N - CNPJ:10131076/0001-00

Orçamento Programa - Exercício de 2019

QUADRO AUXILIAR DE DETALHAMENTO DA DESPESA

Lei: 904, Data: 09/11/2019

Page 08



Documento Assinado Digitalmente por: ELISABETH BARROS DE SANT'ANA
Assinado em: 30/04/2020 00:41
Código do documento: 1147d896-e9c1-4b1c-8c82-c0b14376f0ed

PODER	02	PODER EXECUTIVO						
ORGÃO	27	SECRETARIA DE VIACAO, OBRAS E SERVICOS URBANOS						
UNIDADE	27	SECRETARIA DE VIACAO, OBRAS E SERVICOS URBANOS						

Aplicacao Programada	Proj/Ativ	Finalidade	Categoria	Detalhada	TotalGrupo	Total Categ.	Total F
		F.R. - C.A.					
OBRAS HIDRICAS EM ADUTORAS, BARRAGENS E OUTROS	18.543.1802.1036.0000						5.250,00
AMPLIACAO DE REDES DE ENERGIA E EXPANSAO DA ILUMINACAO URBANA E RURAL	25.752.1504.1037.0000						5.250,00
4 DESPESAS DE CAPIT						5.250,00	
4 INVESTIMENTOS					5.250,00		
OBRAS E INSTALAÇÕES			4.4.90.51.00	5.250,00			
TOTAL							2.134.650,00



PREFEITURA MUNICIPAL DE BREJÃO

R MELQUIADES BERNARDES, S/N - CNPJ:10131076/0001-00

Orçamento Programa - Exercício de 2019

QUADRO AUXILIAR DE DETALHAMENTO DA DESPESA



Page 08

Lei: 904, Data: 09/11/2019

Documento Assinado Digitalmente por: ELISABETH BARROS DE SANTANA
Assinado em: 30/04/2020 00:41
URL para validar a assinatura: https://epec.tce.pe.gov.br/validar_documento.asp?codigo_documento=147d896-e9c1-4b1c-8c82-c0b14376f0ed

PODER	ORGÃO	UNIDADE	Proj/Ativ	Finalidade	Categoria	Detalhada	Total Grupo	Total Categ.	Total F.R. - C.A.
02	29	29		PODER EXECUTIVO					
				SECRETARIA DE TRANSPORTE					
				SECRETARIA DE TRANSPORTE					
<hr/>									
Aplicacao Programada									
Proj/Ativ									
Finalidade									
Categoria									
Detalhada									
Total Grupo									
Total Categ.									
Total F.R. - C.A.									
<hr/>									
AQUISICAO DE MAQUINAS E EQUIPAMENTOS DIVERSOS			04.122.1507.1046.0000						5.250,00
4	4		DESPESAS DE CAPIT INVESTIMENTOS					5.250,00	
			EQUIPAMENTOS E MATERIAL PERMANENTE		4.4.90.52.00	5.250,00	5.250,00		
<hr/>									
EXECUCAO DE OBRAS RODOVIARIAS			26.782.1507.1047.0000						5.250,00
4	4		DESPESAS DE CAPIT INVESTIMENTOS					5.250,00	
			OBRAS E INSTALAÇÕES		4.4.90.51.00	5.250,00	5.250,00		
<hr/>									
INFRAESTRUTURA DE TRANSPORTES			26.782.1507.2075.0000						238.350,00
3	1		DESPESAS CORREN' PESSOAL E ENCARGOS SOCIAIS					233.100,00	
			CONTRATAÇÃO POR TEMPO DETERMINADO		3.1.90.04.00	94.500,00	168.000,00		
			VENCIMENTOS E VANTAGENS FIXAS - PESSOAL CIVIL		3.1.90.11.00	73.500,00			
3			OUTRAS DESPESAS CORRENTES				65.100,00		
			DIÁRIAS - CIVIL		3.3.90.14.00	12.600,00			
			MATERIAL DE CONSUMO		3.3.90.30.00	21.000,00			
			OUTROS SERVIÇOS DE TERCEIROS - PESSOA FÍSICA		3.3.90.36.00	10.500,00			
			OUTROS SERVIÇOS DE TERCEIROS - PESSOA JURÍDICA		3.3.90.39.00	21.000,00			
4	4		DESPESAS DE CAPIT INVESTIMENTOS					5.250,00	
			EQUIPAMENTOS E MATERIAL PERMANENTE		4.4.90.52.00	5.250,00	5.250,00		
<hr/>									
TOTAL								248.850,00	



PREFEITURA MUNICIPAL DE BREJÃO

R MELQUIADES BERNARDES, S/N - CNPJ:10131076/0001-00

Orçamento Programa - Exercício de 2019

QUADRO AUXILIAR DE DETALHAMENTO DA DESPESA



Page 001

Lei: 904, Data: 09/11/2019

Documento Assinado Digitalmente por: ELISABETH BARROS DE SANTANA
Assinatura: https://eic.ecc.tec.pe.gov.br/ftp/validar/oc/seam/Codigo-do-documento:1148696-e9c1-4b1-c-82-c-0b14376f0cd

PODER	02	PODER EXECUTIVO
ORGÃO	30	SECRETARIA DE CULTURA, ESPORTE, TURISMO E LAZER
UNIDADE	30	SECRETARIA DE CULTURA, ESPORTE, TURISMO E LAZER

Aplicacao Programada	Proj/Ativ	Finalidade	Categoria	Detalhada	TotalGrupo	Total Categ.	Total F
		F.R. - C.A.					
GESTAO ADMINISTRATIVA DA UNIDADE	13.392.1301.2089.0000						115.500,00
3	DESPESAS CORREN'					110.250,00	
1	PESSOAL E ENCARGOS SOCIAIS				68.250,00		
	CONTRATAÇÃO POR TEMPO DETERMINADO		3.1.90.04.00	21.000,00			
	VENCIMENTOS E VANTAGENS FIXAS - PESSOAL CIVIL		3.1.90.11.00	47.250,00			
3	OUTRAS DESPESAS CORRENTES				42.000,00		
	MATERIAL DE CONSUMO		3.3.90.30.00	5.250,00			
	OUTROS SERVIÇOS DE TERCEIROS - PESSOA FÍSICA		3.3.90.36.00	26.250,00			
	OUTROS SERVIÇOS DE TERCEIROS - PESSOA JURÍDICA		3.3.90.39.00	10.500,00			
4	DESPESAS DE CAPIT					5.250,00	
4	INVESTIMENTOS				5.250,00		
	EQUIPAMENTOS E MATERIAL PERMANENTE		4.4.90.52.00	5.250,00			
SEC GOVERNO - MANUTENCAO DAS ATIVIDADES DA UNIDADE	23.691.2301.2080.0000						10.500,00
3	DESPESAS CORREN'					10.500,00	
3	OUTRAS DESPESAS CORRENTES				10.500,00		
	MATERIAL DE CONSUMO		3.3.90.30.00	10.500,00			
FESTIVIDADES TRADICIONAIS E FOLCLORICAS	23.691.2301.2084.0000						530.250,00
3	DESPESAS CORREN'					530.250,00	
3	OUTRAS DESPESAS CORRENTES				530.250,00		
	MATERIAL DE CONSUMO		3.3.90.30.00	105.000,00			
	PREMIAÇÕES CULTURAIS, ARTÍSTICAS, CIENTÍFICAS, DESPORTI		3.3.90.31.00	5.250,00			
	OUTROS SERVIÇOS DE TERCEIROS - PESSOA FÍSICA		3.3.90.36.00	105.000,00			
	OUTROS SERVIÇOS DE TERCEIROS - PESSOA JURÍDICA		3.3.90.39.00	315.000,00			
MANUTENCAO DAS ATIVIDADES DA UNIDADE	23.695.2302.2085.0000						35.700,00
3	DESPESAS CORREN'					35.700,00	
1	PESSOAL E ENCARGOS SOCIAIS				16.800,00		
	CONTRATAÇÃO POR TEMPO DETERMINADO		3.1.90.04.00	8.400,00			
	VENCIMENTOS E VANTAGENS FIXAS - PESSOAL CIVIL		3.1.90.11.00	8.400,00			
3	OUTRAS DESPESAS CORRENTES				18.900,00		
	MATERIAL DE CONSUMO		3.3.90.30.00	8.400,00			
	OUTROS SERVIÇOS DE TERCEIROS - PESSOA FÍSICA		3.3.90.36.00	5.250,00			
	OUTROS SERVIÇOS DE TERCEIROS - PESSOA JURÍDICA		3.3.90.39.00	5.250,00			
AQUISICAO DE VEICULOS, MOVEIS, MAQUINAS E EQUIPAMENTOS	27.812.2701.1060.0000						10.500,00
4	DESPESAS DE CAPIT					10.500,00	
4	INVESTIMENTOS				10.500,00		
	EQUIPAMENTOS E MATERIAL PERMANENTE		4.4.90.52.00	10.500,00			
OBRAS EM GINASIO, QUADRAS E OUTROS	27.812.2702.1061.0000						52.500,00
4	DESPESAS DE CAPIT					52.500,00	
4	INVESTIMENTOS				52.500,00		
	OBRAS E INSTALAÇÕES		4.4.90.51.00	52.500,00			
MANUTENCAO DAS ATIVIDADES DA UNIDADE	27.812.2702.2087.0000						55.650,00
3	DESPESAS CORREN'					55.650,00	
1	PESSOAL E ENCARGOS SOCIAIS				26.250,00		
	CONTRATAÇÃO POR TEMPO DETERMINADO		3.1.90.04.00	15.750,00			
	VENCIMENTOS E VANTAGENS FIXAS - PESSOAL CIVIL		3.1.90.11.00	10.500,00			

**PREFEITURA MUNICIPAL DE BREJÃO**

R MELQUIADES BERNARDES, S/N - CNPJ:10131076/0001-00

Orçamento Programa - Exercício de 2019



Documento Assinado Digitalmente por: ELISABETH BARROS DE SANT'ANA

Lei: 904, Data: 09/11/2019

QUADRO AUXILIAR DE DETALHAMENTO DA DESPESA

PODER	02	PODER EXECUTIVO
ORGÃO	30	SECRETARIA DE CULTURA, ESPORTE, TURISMO E LAZER
UNIDADE	30	SECRETARIA DE CULTURA, ESPORTE, TURISMO E LAZER

Aplicacao Programada	Proj/Ativ	Finalidade	Categoria	Detalhada	TotalGrupo	Total Categ.	Total F
		F.R. - C.A.					
MANUTENCAO DAS ATIVIDADES DA UNIDADE	27.812.2702.2087.0000						55.650,00
3	DESPESAS CORREN'					55.650,00	
3	OUTRAS DESPESAS CORRENTES				29.400,00		
	DIÁRIAS - CIVIL		3.3.90.14.00	3.150,00			
	MATERIAL DE CONSUMO		3.3.90.30.00	5.250,00			
	Material, Bem ou Serviço para Distribuição Gratuita		3.3.90.32.00	5.250,00			
	PASSAGENS E DESPESAS COM LOCOMOÇÃO		3.3.90.33.00	5.250,00			
	OUTROS SERVIÇOS DE TERCEIROS - PESSOA FÍSICA		3.3.90.36.00	5.250,00			
	OUTROS SERVIÇOS DE TERCEIROS - PESSOA JURÍDICA		3.3.90.39.00	5.250,00			
INCENTIVO AO DESPORTO AMADOR E PATROCINIOS	27.812.2702.2088.0000						10.500,00
3	DESPESAS CORREN'					10.500,00	
3	OUTRAS DESPESAS CORRENTES				10.500,00		
	MATERIAL DE CONSUMO		3.3.90.30.00	5.250,00			
	PREMIAÇÕES CULTURAIS, ARTÍSTICAS, CIENTÍFICAS, DESPORTI		3.3.90.31.00	5.250,00			
TOTAL							821.100,00

Totais por Programa

Programa	Descrição	Total
0000	ENCARGOS PUBLICOS DIVERSOS	19.950,00
0101	LEGISLATIVO MUNICIPAL	960.750,00
0402	MODERNIZACAO DA GESTAO PUBLICA	91.350,00
0403	GESTAO ADMINISTRATIVA DO MUNICIPIO	3.479.650,00
0602	FORTELECIMENTO DA DEFESA CIVIL	212.100,00
0801	GESTAO DA ASSISTENCIA SOCIAL	1.330.350,00
0802	FORTELECIMENTO DA REDE DE PROTECAO ESPECIAL	274.850,00
0803	FORTELECIMENTO DA REDE DE PROTECAO SOCIAL ESPECIAL	809.100,00
0804	SERVICOS ASSISTENCIAIS	210.000,00
0805	PROMOCAO DOS DIREITOS DA CRIANCA E DO ADOLESCENTE	277.400,00
0901	GESTAO PREVIDENCIARIA	2.852.850,00
1001	PROMOCAO A SAUDE DE QUALIDADE	5.636.400,00
1002	SUORTE AO SERVICO DE SAUDE	2.725.800,00
1004	GESTAO DOS SERVICOS DE SAUDE	1.050,00
1201	DESENVOLVIMENTO DA EDUCACAO E QUALIDADE	12.269.250,00
1301	DESENVOLVIMENTO E PROMOCAO CULTURAL	115.500,00
1302	PRESERVACAO DO PATRIMONIO HISTORICO	8.400,00
1502	REABILITACAO DE AREAS URBANAS	326.550,00
1503	DESENVOLVIMENTO URBANO	1.261.050,00
1504	ILUMINACAO PUBLICA EFICIENTE	5.250,00
1505	INTERVENCOES VARIAVEIS	447.300,00
1507	PROMOCAO A MOBILIDADE	248.850,00
1601	DESENVOLVIMENTO HABITACIONAL	10.500,00
1701	AGUA E ESGOTO - SERVICOS URBANOS	15.750,00
1702	AGUA E ESGOTO - INFRAESTRUTURA E MODERNIZACAO	42.000,00
1801	CIDADE VERDE - VEGETACAO URBANA	15.750,00

Documento Assinado Digitalmente por: ELISABETH BARROS DE SANT'ANA
Assinatura: https://eicetec.pe.gov.br/validar/validar.php?codigo_documento=11474896-e9c144b1c-8e82-c0b14376f0ed



PREFEITURA MUNICIPAL DE BREJÃO

R MELQUIADES BERNARDES, S/N - CNPJ:10131076/0001-00

Orçamento Programa - Exercício de 2019

QUADRO AUXILIAR DE DETALHAMENTO DA DESPESA



Page 001

Lei: 904, Data: 09/11/2019

1802	CIDADE LIMPA - DEFESA DO MEIO AMBIENTE	10.500,00
2001	DESENVOLVIMENTO E INFRAESTRUTURA RURAL	894.600,00
2002	FOMENTO AO ABASTECIMENTO ALIMENTAR	11.550,00
2301	ESTRUTURACAO DOS SEGUIMENTOS TURISTICOS	540.750,00
2302	INFRAESTRUTURA TURISTICA	35.700,00
2701	ESPORTE LAZER - INFRAESTRUTURA E MODERNIZACAO ESPORTIVA	10.500,00
2702	DESENVOLVIMENTO DO ESPORTE E ATIVIDADES MOTORAS	118.650,00
9999	RESERVA DE CONTINGENCIA	630.000,00

Total Geral: 35.900.000,00

Totais por Projeto

Projeto	Descrição	Total
1001	DIVIDAS DIVERSAS CONTRATADAS	6.300,00
1006	AMORTIZACAO DE DIVIDA - SAUDE	1.050,00
1007	OBRAS EM IMOVEIS	52.500,00
1008	AQUISICAO DE MAQUINAS E EQUIPAMENTOS DIVERSOS	38.850,00
1009	SENTENCAS JUDICIAIS	6.300,00
1014	CONSTRUCAO, REFORMA DE UNIDADES ESCOLARES	315.000,00
1015	AQUISICAO DE IMOVEIS PARA O ENSINO	2.100,00
1016	AQUISICAO DE VEICULOS, MOVEIS, MAQUINAS E EQUIPAMENTOS	10.500,00
1017	INDENIZACOES	7.350,00
1018	SUBVENCOES A ENTIDADES SEM FINS LUCRATIVOS	4.200,00
1026	BIBLIOTECA - OBRAS NA BIBLIOTECA PUBLICA MUNICIPAL	2.100,00
1027	DESAPROPRIACAO DE IMOVEIS PELO MUNICIPIO	21.000,00
1028	CONSTRUCAO, REFORMA DO PREDIO DA PREFEITURA	157.500,00
1029	OBRAS EM IMOVEIS DE ORGAOS E ENTIDADES MUNICIPAIS	3.150,00
1031	OBRAS EM HABITACAO POPULAR - PSH E OUTROS	10.500,00
1033	CONSTRUCAO, AMPLIACAO E MELHORIA DE SANEAMENTO BASICO	5.250,00
1034	EXECUCAO DE OBRAS EM CONTROLE SANITARIO E AMBIENTAL	5.250,00
1035	RECUPERACAO EM AREAS DEGRADADAS	5.250,00
1036	OBRAS HIDRICAS EM ADUTORAS, BARRAGENS E OUTROS	5.250,00
1037	AMPLIACAO DE REDES DE ENERGIA E EXPANSAO DA ILUMINACAO URBANA E RURAL	5.250,00
1039	OBRAS DE APOIO A COMUNIDADE	5.250,00
1040	CONSTRUCAO, REFORMA E /OU AMPLIACAO DE CEMITERIOS	21.000,00
1041	OBRAS EM PONTES, PASSAGENS MOLHADAS E OUTROS	105.000,00
1042	DESAPROPRIACAO E DEMOLICAO DE IMOVEIS	7.350,00
1043	PAVIMENTACAO, CALCAMENTO DE VIAS E ACESSOS	420.000,00
1044	OBRAS EM PRACAS, PARQUES, JARDINS E AREAS DE LAZER PUBLICAS	52.500,00
1045	AQUISICAO DE EQUIPAMENTOS PARA MODERNIZACAO DOS SERVICOS PUBLICOS	5.250,00
1046	AQUISICAO DE MAQUINAS E EQUIPAMENTOS DIVERSOS	5.250,00
1047	EXECUCAO DE OBRAS RODOVIARIAS	5.250,00
1048	CONSTRUCAO, REFORMA E AMPLIACAO DE CRECHES MUNICIPAIS	367.500,00
1049	AQUISICAO DE VEICULOS, MOVEIS, MAQUINAS E EQUIPAMENTOS	31.500,00
1050	ABASTECIMENTO DE PRODUTOS PRIMARIOS	1.050,00
1051	OBRAS EM CURRAIS DE ANIMAIS E PARQUES DE EXPOSICOES	1.050,00
1054	OBRAS DE APOIO A AGRICULTURA, PERFURACAO DE POÇOS	105.000,00
1055	PISCICULTURA	10.500,00
1058	AQUISICAO DE MAQUINAS E EQUIPAMENTOS DIVERSOS SANEAMENTO	5.250,00
1060	AQUISICAO DE VEICULOS, MOVEIS, MAQUINAS E EQUIPAMENTOS	10.500,00
1061	OBRAS EM GINASIO, QUADRAS E OUTROS	52.500,00
1062	AMPLIACAO DA ESTRUTURA FISICA DA SAUDE	110.250,00
1063	SUS - AQUISICAO DE EQUIPAMENTOS, MAQUINAS E VEICULOS PARA SAUDE	52.500,00
1064	ATENCAO BASICA - AQUISICAO DE EQUIPAMENTOS	126.000,00
1065	ATENCA BASICA - EXECUCAO DE OBRAS EM IMOVEIS VINCULADOS	189.000,00
1069	ACADEMIA DA SAUDE - IMPLANTACAO	105.000,00
1070	MAC - AQUISICAO EQUIP MEDIA E ALTA COMPLEXIDADE HOSPITALAR E AMBULATORIAL	110.250,00
1071	MAC - OBRAS ASSISTENCIA DE MEDIA E ALTA COMPLEX HOSPITALAR E AMBULATORIAL	215.250,00
1072	RESSTRUTURACAO DA REDE DE ASSISTENCIA FARMACEUTICA	15.750,00
1073	VIG SANITARIA - AQUISICAO DE EQUIP PARA A VIGILANCIA SANITARIA	33.600,00
1074	VIG EPID - AQUISICAO DE EQUIP VIGILANCIA EPIDEMIOLOGICA E AMBIENTAL	8.400,00

Documento Assinado Digitalmente por: ELISABETH BARROS DE SANTANA
Assinado em: 30/04/2020 00:41
Certificado: 30/04/2020 00:41

**QUADRO AUXILIAR DE DETALHAMENTO DA DESPESA**

1075	EXECUCAO DE OBRAS DE INSTALACAO	10.500,00
1076	AQUISICAO DE MOVEIS , MAQUINAS E EQUIPAMENTOS DIVERSOS	10.500,00
1077	IGD BF - AQUISICAO DE EQUIPAMENTOS DIVERSOS	8.400,00
1078	IGD SUAS - AQUISICAO DE EQUIPAMENTOS DIVERSOS	8.400,00
1079	PAIF-FUNDO A FUNDO - AQUISICAO DE EQUIPAMENTOS	9.450,00
1080	AQUISICAO DE EQUIPAMENTOS PARA O CONSELHO MUNICIPAL	5.250,00
1096	EDIFICACOES DA PREVIDENCIA	42.000,00
1097	PAB - AQUISICAO DE MOVEIS , MAQUINAS E EQUIPAMENTOS DIVERSOS	420.000,00
1098	PAB - OBRAS E INSTALACOES	210.000,00
Total Geral:		3.566.850,00

Totais por Atividade

Atividade	Descrição	Total
2001	MANUTENCAO DO LEGISLATIVO MUNICIPAL	441.000,00
2002	SUBSIDIOS DOS VEREADORES	493.500,00
2003	MANUTENCAO DAS ATIVIDADES DE CERIMONIAL	17.850,00
2004	DIVIDAS POR SENTENCAS JUDICIAIS	3.150,00
2005	PARCELAMENTO DA DIVIDA DO INSS	5.250,00
2010	DPTO GUARDA - MANUT DA SATIV. DA GUARDA MUNICIPAL	190.050,00
2011	GAB PREF - MANUTENCAO DAS ATIVIDADES DO GABINETE DO PREFEITO	389.550,00
2012	ENCARGOS DA DIVIDA PUBLICA E PRECATORIOS	18.900,00
2013	SEC. CONTR INERTNO - MANUTENCAO DAS ATIVIDADES DO CONTROLE INTERNO	93.450,00
2015	SEC ADM - MANUTENCAO DAS ATIVIDADES DA SECRETARIA DE ADMINISTRACAO	1.248.400,00
2018	OBRIGACOES TRIBUTARIAS E CONTRIBUICOES SOCIAIS	212.100,00
2020	SUBVENCOES E ENTIDADES PRIVADAS SEM FINS LUCRATIVOS	2.100,00
2023	DPTO DEFESA CIVIL - MANUT DAS ATIVIDADES DA DEFESA CIVIL	22.050,00
2025	SEC FINANÇAS - MANUTENCAO DAS ATIVIDADES DA FINACAS	401.100,00
2027	SEC EDUC - MANUTENCAO DAS ATIVIDADES DA SECRETARIA DE EDUCACAO	1.963.500,00
2031	AQUISICAO DE MATERIAIS DIDACTICO-ESCOLAR	115.500,00
2043	GESTAO DE PESSOAL E MANUTENCAO DO ENSINO MEDIO	5.250,00
2045	A CAM ESCOLA - MANUT PROG A CAMINHO DA ESCOLA (ESTADUAL)	79.800,00
2046	ATIVIDADES DO PROGRAMA DE EDUCACAO INFANTIL	5.250,00
2048	PNAE - MANUT PROGRAMA DE ALIMENTACAO ESCOLAR	319.200,00
2049	PNATE - MANUTENCAO DO TRANSPORTE ESCOLAR (FEDERAL)	451.500,00
2050	QSE - CUSTEIO DE DESPESAS VINCULADAS AO SALARIO EDUCACAO	136.500,00
2051	PDDE - MANUTENCAO DO PROG DINHEIRO DIRETO NA ESCOLA	28.350,00
2052	BR CARINHOSO - MANUT DO PROGRAMA BRASIL CARINHOSO	46.200,00
2053	+ EDUC - MANUTENCAO DO PROGRAMA MAIS EDUCACAO	72.450,00
2054	FUNDEB 60% FUND - REMUNERACAO DOS PROFESSORES DO MAGISTERIO	4.340.700,00
2055	FUNDEB 40% FUND - MANUTENCAO E DESENVOLVIMENTO DO ENSINO FUNDAMENTAL	2.726.850,00
2057	FUNDEB 40% - CAPACITACAO DE PROFISSIONAIS DA EDUCACAO	9.450,00
2060	FUNDEB 40% INF - MANUTENCAO E DESENVOLVIMENTO DO ENSINO INFANTIL	444.150,00
2061	FUNDEB 60% INF - REMUNERACAO PROFISSIONAIS DO MAGISTERIO ENSINO INFANTIL	561.750,00
2062	FUNDEB 40% EJA - MANUTENCAO E DESENVOLVIMENTO DO EJA	42.000,00
2063	FUNDEB 60% EJA - REMUNERACAO DOS PROFISSIONAIS DO MAGISTERIO DO EJA	126.000,00
2066	BIBLIOTECA - MANUTENCAO DA BIBLIOTECA PUBLICA MUNICIPAL	6.300,00
2067	LIMPEZA E PEQUENOS REPAROS EM PREDIOS PUBLICOS	11.550,00
2069	SISTEMA DE SANEAMENTO URBANO E DRENAGEM PLUVIAL	26.250,00
2070	ACOES VOLTADAS A GESTAO AMBIENTAL	15.750,00
2071	MANUTENCAO DAS ATIVIDADES DA UNIDADE	1.150.800,00
2072	SERVICOS URBANOS, INC. COLETA DE LIXO E ILUMINACAO PUBLICA	47.250,00
2073	REPOSICAO DE CALCAMENTO EM VIAS PUBLICAS	27.300,00
2075	INFRAESTRUTURA DE TRANSPORTES	238.350,00
2076	MANUTENCAO DAS ATIVIDADES DA UNIDADE	432.600,00
2077	MANUTENCAO DE MERCADOS E CENTRAL DE ABASTECIMENTO	9.450,00
2078	DISTRIBUICAO DE SEMENTES E MUDAS	276.150,00
2079	ACOES DE DEFESA SANITARIA E VACINACAO	12.600,00
2080	SEC GOVERNO - MANUTENCAO DAS ATIVIDADES DA UNIDADE	227.850,00
2083	ABASTECIMENTO EMERGENCIAL DE AGUA	15.750,00

QUADRO AUXILIAR DE DETALHAMENTO DA DESPESA

2084	FESTIVIDADES TRADICIONAIS E FOLCLORICAS	530.250,00
2085	MANUTENCAO DAS ATIVIDADES DA UNIDADE	35.700,00
2087	MANUTENCAO DAS ATIVIDADES DA UNIDADE	55.650,00
2088	INCENTIVO AO DESPORTO AMADOR E PATROCINIOS	10.500,00
2089	GESTAO ADMINISTRATIVA DA UNIDADE	115.500,00
2090	GESTAO ADMINISTRATIVA E QUALIFICACAO DO SUS	2.408.700,00
2091	DISTRIBUICAO DE MATERIAL DIVERSOS A PESSOAS COM NECESSIDADES ESPECIAIS	29.400,00
2092	MANUTENCAO DO CONSELHO DE SAUDE	4.200,00
2093	MANUTENCAO DA ACADEMIA DA SAUDE	69.300,00
2095	MANUTENCAO DAS ACOES	592.200,00
2096	PSF - MANUTENCAO DAS ACOES DO PSF	1.071.000,00
2097	SAUDE BUCAL - MANUTENCAO DAS ACOES DO PROGRAMA SAUDE BUCAL	443.100,00
2098	NASF - MANUTENCAO DO NUCLEO DE APOIO A SAUDE DA FAMILIA	194.250,00
2099	MAC - ASSISTENCIA MEDICA MEDIA E ALTA COMPLEXIDADE HOSPITAL E AMBULATORIAL	992.250,00
2101	DESENVOLVIMENTO E INFRAESTRUTURA RURAL	26.250,00
2102	+ MEDICOS - PROGRAMA MASI MEDICOS	15.750,00
2103	FARM. BASICA - MANUTENCAO DA ASSISTENCIA FARMACEUTICA BASICA	52.500,00
2104	VIG SANIT - MANUTENCAO DAS ACOES DA VIGILANCIA SANITARIA	225.750,00
2105	VIG EPID - MANUTENCAO DA VIGILANCIA EPIDEMIOLOGICA E AMBIENTAL	75.600,00
2106	EXAME LAB - MANUT ASSISTENCIA LABORATORIAL DE ANALISES CLINICAS	5.250,00
2107	EXAME IMAG -MANUT DE ASSISTENCIA EM EXAMES DE IMAGENS	5.250,00
2108	APD - ASSISTENCIA A PESSOAS COM DEFICIENCIAS	8.400,00
2111	AQUISICAO DISTRIBUICAO DE MATERIAL DE CONSTRUCAO A FAMILIAS CARENTES	21.000,00
2112	ASSISTENCIA PESSOAS CARENTES POR MEIO DE DOACOES E AUXILIOS	15.750,00
2113	DISTRIBUICAO GRATUITA DE MATERIAIS DIVERSOS A PESSOAS CARENTES	5.250,00
2114	CRAS - MANUTENCAO DAS ATIVIDADES DO CRAS	143.850,00
2115	SCFV - BLOCO PISO SOCIAL BASICO	246.750,00
2116	IGDBF - BLOCO DE GESTAO DO PROGRAMA BOLSA FAMILIA	112.350,00
2117	IGD SUAS - BLOCO GESTAO IGD SUAS	126.000,00
2119	PAIF - BLOCO - PROGRAMA DE ACAO INTEGRAL A FAMILIA	196.350,00
2121	C. TUTELAR - MANUT DAS ATIVIDADES DOS CONSELHOS TUTELAR	95.550,00
2140	FUPREB - MANUTENCAO DAS ATIVIDADES ADMINISTRATIVAS DO FUPREB	435.750,00
2141	ENCARGOS COM INATIVOS E PENSIONISTAS	2.746.800,00
2142	BENEFICIOS A ASSEGURADOS	11.550,00
2143	FUNDEB 60% ESP - REMUNERACAO PROFISSIONAIS MAGISTERIO - EDUCACAO ESPECIAL	6.300,00
2144	FUNDEB 40% ESP - MANUTENCAO E DESENVOLVIMENTO DA EDUCACAO ESPECIAL	84.000,00
2145	REEQUIPAMENTO DAS UNIDADES EDUCACIONAIS	5.250,00
2146	MANUTENCAO DO PROGRAMA CORTE E COSTURA	14.700,00
2147	AUXILIO NATALIDADE E FUNERAL	105.000,00
2148	PSE - MANUTENCAO DO PROGRAMA SAUDE NA ESCOLA	16.800,00
2149	SAMU - MANUTENCAO DOS SERVICOS DE ATENDIMENTO MEDICO DE URGENCIA	224.700,00
2150	S. MULHER - MANUTENCAO DO PROGRAMA SAUDE DA MULHER	16.800,00
2151	CAPS - MANUT DAS ATIV DO CENTRO DE ATENCAO PSICOSSOCIAL	34.650,00
2152	DIVIDAS CONTRATADAS INSS	105.000,00
2153	DIVIDAS CONTRATADAS RPPS	336.000,00
2154	CAMPANHAS DE VACINACAO INFANTIL E ADULTOS	10.500,00
2155	MANUTENCAO DO TRANSPORTE UNIVERSITARIO	4.200,00
2156	ENCARGOS COM SERVIDORES A DISPOSICAO DA PREFEITURA	1.050,00
2157	CAMPANHA DE VACINACAO ANTI-RABICA ANIMAL	5.250,00
2158	PAB - MANUTENCAO DA ATENCAO BASICA	147.000,00
2201	TFD - MANUT DAS ACOES DE TRATAMENTO FORA DO DOMICILIO	105.000,00
2206	FMAS - GESTAO ADMINISTRATIVA DO FUNDO DE ASSIT. SOCIAL	1.087.800,00
2207	FMDCA BREJAO - MANUT DO FUNDO DIR. CRIANCA E ADOLESCENTE	277.400,00
2248	CESTA BASICA - AUXILIO ALIMENTAR E A CONCESSAO DA CESTA BASICA	52.500,00
2249	VULNERABILIDADE - AUXILIO PARA SITUACAO DE VULNERABILIDADE TEMPORARIA	52.500,00
2250	CALAMIDADE - AUXILIO PARA ATENDER SITUACAO DE CALAMIDADE PUBLICA	52.500,00
2251	PASSAGENS - AUXILIO CONCESSAO DE PASSAGENS INTERMUNICIPAIS E INTERESTADUAIS	52.500,00
2252	S. HOMEM - MANUTENCAO DO PROGRAMA SAUDE DO HOMEM	11.550,00
2253	S. IDOSO - MANUTENCAO DO PROGRAMA SAUDE DO IDOSO	3.150,00
2255	S. CRIANCA - MANUTENCAO DO PROGRAMA SAUDE DA CRIANCA	3.150,00
2256	S. ADOLESCENTE - MANUTENCAO DO PROGRAMA SAUDE DO ADOLESCENTE	3.150,00
2257	CRIANCA FELIZ - MANUTENCAO DAS ATIV DO PREG CRIANCA FELIZ	89.000,00
2258	CREAS - MANUT CENTRO DE REFERENCIA ESPECIALIZADO DE ASSIST. SOCIAL	93.000,00



QUADRO AUXILIAR DE DETALHAMENTO DA DESPESA



Documento Assinado Digitalmente por: ELISABETH BARROS DE SANTANA
 Acesso em: https://portal.cce.pe.gov.br/epp/validar/03seamCodigo.do?codigo=1147d896-e9c1-4b1c-8c82-c0b14376f0ed

3003	INDENIZACOES E RESTITUICOES		68.250,00
		Total Geral:	31.703.150,00

Totais por Operação Especial

Op.Esp.	Descrição	Total	
9999	RESERVA DE CONTINGENCIA	630.000,00	
		Total Geral:	630.000,00

EDER MARCONE VIEIRA
CONTADOR
042.014.874-40

ELISABETH BARROS DE SANTANA
PREFEITA
054.926.744-12

JOSE CADENGUE LIRA NETO
TESOUREIRO
103.218.494-93



ANÁLISE DE APLICAÇÃO NO ENSINO



	Valor Previsto	Obrig.(25%)
RECEITAS RESULTANTE DE IMPOSTOS (Caput do art. 212 da Constituição)		
1. RECEITAS DE IMPOSTOS	963.994,50	240.998,75
1.1 - Receita Resultante do Imposto sobre a Propriedade Predial e Territorial Urbana - IPTU	257.701,50	64.425,38
1.1.1 - IPTU	100.747,50	25.186,00
1.1.2 - Multas, Juros de Mora, Dívida Ativa e Outros Encargos do IPTU	156.954,00	39.238,00
1.2 - Receitas Resultante do Imposto sobre Transmissão Inter Vivos - ITBI	65.751,00	16.437,55
1.2.1 - ITBI	23.331,00	5.832,00
1.2.2 - Multas, Juros de Mora, Dívida Ativa e Outros Encargos do ITBI	42.420,00	10.605,00
1.3 - Receitas Resultante do Imposto sobre Serviços de Qualquer Natureza - ISS	260.883,00	65.220,75
1.3.1 - ISS	159.075,00	39.768,00
1.3.2 - Multas, Juros de Mora, Dívida Ativa e Outros Encargos do ISS	101.808,00	25.452,00
1.4 - Receitas Resultante do Imposto de Renda Retido na Fonte - IRRF	379.659,00	94.914,00
2. RECEITAS DE TRANSFERÊNCIAS CONSTITUCIONAIS E LEGAIS	11.334.624,00	2.833.656,00
2.1 - Cota-Parte FPM	7.847.700,00	1.961.925,00
2.1.1 - Parcela referente à CF, art. 159, I alínea b	7.211.400,00	1.802.850,00
2.1.2 - Parcela referente à CF, art. 159, I alínea d	318.150,00	79.537,50
2.1.3 - Parcela referente à CF, art. 159, I alínea e	318.150,00	79.537,50
2.2 - Cota-Parte ICMS	3.181.500,00	795.375,00
2.3 - ICMS-Desoneração - L.C. nº87/1996	8.484,00	2.121,00
2.4 - Cota-Parte IPI-Exportação	15.907,50	3.976,88
2.5 - Cota-Parte ITR	15.907,50	3.976,88
2.6 - Cota-Parte IPVA	265.125,00	66.281,25
2.7 - Cota-Parte IOF-Ouro	0,00	0,00
3. TOTAL DA RECEITA DE IMPOSTOS (1+2)	12.298.618,50	3.074.654,63
RECEITAS ADICIONAIS PARA FINANCIAMENTO DO ENSINO	Valor Previsto	Obrig.(100%)
4. RECEITA DA APLICAÇÃO FINANCEIRA DE OUTROS RECURSOS DE IMPOSTOS VINCULADOS AO ENSINO	0,00	0,00
5. RECEITA DE TRANSFERÊNCIA DO FNDE	1.158.066,00	1.158.066,00
5.1 - Transferências do Salário-Educação	116.655,00	116.655,00
5.2 - Transferências Diretas - PDDE	286.335,00	286.335,00
5.3 - Transferências Diretas - PNAE	267.246,00	267.246,00
5.4 - Transferências Diretas - PNATE	381.780,00	381.780,00
5.5 - Outras Transferências do FNDE	106.050,00	106.050,00
5.6 - Aplicação Financeira dos Recursos do FNDE	0,00	0,00
6. RECEITA DE TRANSFERÊNCIAS DE CONVÊNIOS	44.541,00	44.541,00
6.1 - Transferências de Convênios	44.541,00	44.541,00
6.2 - Aplicação Financeira dos Recursos de Convênios	0,00	0,00
7. RECEITA DE OPERAÇÕES DE CRÉDITO	0,00	0,00
8. OUTRAS RECEITAS PARA FINANCIAMENTO DO ENSINO	0,00	0,00
9. TOTAL DAS OUTRAS RECEITAS ADICIONAIS DO ENSINO (4+5+6+7+8)	1.202.607,00	1.202.607,00



PREFEITURA MUNICIPAL DE BREJÃO

R MELQUIADES BERNARDES, S/N - CNPJ:10131076/0001-00

Orçamento Programa - Exercício de 2019

ANÁLISE DE APLICAÇÃO NO ENSINO



Page 2

Lei: 904, Data: 09/11/2018

Documento Assinado Digitalmente por: ELISABETH BARROS DE SANTANA
Acesse em: <https://eccc.tce.pe.gov.br/epp/validarDoc.seam> Código do documento: 1147d896-e9c1-4b1c-8c82-c0b14376f0cd

	Valor Previsto
RECEITAS DO FUNDEB	
10. RECEITAS DESTINADAS AO FUNDEB	2.182.084,80
10.1 - Cota-Parte FPM Destinada ao FUNDEB - (20% de 2.1.1)	1.484.700,00
10.2 - Cota-Parte ICMS Destinada ao FUNDEB - (20% de 2.2)	636.300,00
10.3 - ICMS - Desoneração Destinada ao FUNDEB - (20% de 2.3)	1.696,80
10.4 - Cota-Parte IPI-Exportação Destinada ao FUNDEB - (20% de 2.4)	3.181,50
10.5 - Cota-Parte ITR Destinada ao FUNDEB - (20% de 2.5)	3.181,50
10.6 - Cota-Parte IPVA Destinada ao FUNDEB - (20% de 2.6)	53.025,00
11. RECEITAS RECEBIDAS DO FUNDEB	8.183.617,05
11.1 - Transferências de Recursos do FUNDEB	7.455.000,00
11.2 - Complementação da União ao FUNDEB	728.617,05
11.3 - Receita de Aplicação Financeira dos Recursos do FUNDEB	0,00
12. RESULTADO LÍQUIDO DAS TRANSFERÊNCIAS DO FUNDEB (11.1 - 10)	5.272.915,20
12.1 - ACRÉSCIMO RESULTANTE DAS TRANSFERÊNCIAS DO FUNDEB	5.272.915,20
12.2 - DECRÉSCIMO RESULTANTE DAS TRANSFERÊNCIAS DO FUNDEB	0,00
DESPESAS DO FUNDEB	Valor Fixado
13. ORÇADO DOS PROFISSIONAIS DO MAGISTÉRIO	5.034.750,00
13.1 - Com Educação Infantil	561.750,00
13.2 - Com Ensino Fundamental	4.473.000,00
14. OUTRAS DESPESAS	3.311.700,00
14.1 - Com Educação Infantil	444.150,00
14.2 - Com Ensino Fundamental	2.867.550,00
15. TOTAL DAS DESPESAS DO FUNDEB (13+14)	8.346.450,00
16. TOTAL DAS DESPESAS DO FUNDEB PARA FINS DE LIMITE (15)	101,99
16.1 - Mínimo de 60% do FUNDEB na Remuneração do Magistério $((13)/(11) \times 100\%)$	61,52
16.2 - Máximo de 40% em Despesa com MDE, que não Remuneração do Magistério $((14)/(11) \times 100\%)$	40,47
DESPESAS COM MANUTENÇÃO/DESENV.DO ENSINO CUSTEADAS COM RECEITA RESULTANTE DE IMPOSTOS E RECURSOS DO FUNDEB	Valor Fixado
17. EDUCAÇÃO INFANTIL	1.011.150,00
17.1 - Creche	1.011.150,00
17.1.1 - Despesas Custeadas com Recursos do FUNDEB	1.005.900,00
17.1.2 - Despesas Custeadas com Outros Recursos de Impostos	5.250,00
17.2 Pré-escola	0,00
17.2.1 - Despesas Custeadas com Recursos do FUNDEB	0,00
17.2.2 - Despesas Custeadas com Outros Recursos de Impostos	0,00
18. ENSINO FUNDAMENTAL	10.114.650,00
18.1 - Despesas Custeadas com Recursos do FUNDEB	7.340.550,00
18.2 - Despesas Custeadas com Outros Recursos de Impostos	2.774.100,00
OUTRAS DESPESAS DO MDE	Valor Fixado



PREFEITURA MUNICIPAL DE BREJÃO

R MELQUIADES BERNARDES, S/N - CNPJ:10131076/0001-00

Orçamento Programa - Exercício de 2019

ANÁLISE DE APLICAÇÃO NO ENSINO



Page 3

Lei: 904, Data: 09/11/2018

19. ENSINO MÉDIO	0,00
20. ENSINO SUPERIOR	0,00
21. ENSINO PROFISSIONAL NÃO INTEGRADO AO ENSINO REGULAR	0,00
22. OUTRAS	0,00
23. TOTAL DAS DESPESAS COM AÇÕES TÍPICAS DE MANUTENÇÃO E DESENVOLVIMENTO (17+18+19+20+21+22)	11.125.800,00
DEDUÇÕES CONSIDERADAS PARA FINS DE LIMITE CONSTITUCIONAL	
24. RESULTADOS LÍQUIDOS DAS TRANSFERÊNCIAS DO FUNDEB = (12)	5.272.915,20
25. DESPESAS CUSTEADAS COM A COMPLEMENTAÇÃO DO FUNDEB NO EXERCÍCIO	0,00
26. TOTAL DAS DEDUÇÕES CONSIDERADAS PARA FINS DE LIMITE (24+25)	5.272.915,20
27. TOTAL DAS DESPESAS PARA FINS DE LIMITE ((17+18)-26)	5.852.884,80
28. PERCENTUAL DE APLICAÇÃO EM MDE SOBRE A RECEITA LÍQUIDA DE IMPOSTOS ((27)/(3)x100) - LIMITE 25%	47,59
OUTRAS INFORMAÇÕES PARA CONTROLE	
29. DESPESAS CUSTEADAS COM A APLICAÇÃO FINANCEIRA DE OUTROS RECURSOS DE IMPOSTOS VINCULADOS AO ENSINO	0,00
30. DESPESAS CUSTEADAS COM A CONTRIBUIÇÃO SOCIAL DO SALÁRIO-EDUCAÇÃO	136.500,00
31. DESPESAS CUSTEADAS COM OPERAÇÕES DE CRÉDITO	0,00
32. DESPESAS CUSTEADAS COM OUTRAS RECEITAS PARA FINANCIAMENTO DO ENSINO	997.500,00
33. TOTAL DAS OUTRAS DESPESAS CUSTEADAS COM RECEITAS ADICIONAIS PARA FINANCIAMENTO DO ENSINO (29+30+31+32)	1.134.000,00
34. TOTAL GERAL DAS DESPESAS COM MDE (23+33)	12.259.800,00

Documento Assinado Digitalmente por: ELISABETH BARROS DE SANTANA
Acesse em: <https://ecec.tce.pe.gov.br/epp/validarDoc.seam> Código do documento: 1147d896-e9c1-4b1c-8c82-c0b14376f0cd



ANÁLISE DE APLICAÇÃO NA SAÚDE



RECEITAS RESULTANTE DE IMPOSTOS (Caput do art. 212 da Constituição)	Previsão	Obrig.(15%)
1. RECEITAS DE IMPOSTOS	963.994,50	144.599,72
1.1 - Receita Resultante do Imposto sobre a Propriedade Predial e Territorial Urbana - IPTU	257.701,50	38.655,21
1.1.1 - IPTU	100.747,50	15.112,23
1.1.2 - Multas, Juros de Mora, Dívida Ativa e Outros Encargos do IPTU	156.954,00	23.543,00
1.2 - Receitas Resultante do Imposto sobre Transmissão Inter Vivos - ITBI	65.751,00	9.862,65
1.2.1 - ITBI	23.331,00	3.499,69
1.2.2 - Multas, Juros de Mora, Dívida Ativa e Outros Encargos do ITBI	42.420,00	6.363,00
1.3 - Receitas Resultante do Imposto sobre Serviços de Qualquer Natureza - ISS	260.883,00	39.132,15
1.3.1 - ISS	159.075,00	23.861,80
1.3.2 - Multas, Juros de Mora, Dívida Ativa e Outros Encargos do ISS	101.808,00	15.271,00
1.4 - Receitas Resultante do Imposto de Renda Retido na Fonte - IRRF	379.659,00	56.948,65
2. RECEITAS DE TRANSFERÊNCIAS CONSTITUCIONAIS E LEGAIS	10.698.324,00	1.604.748,00
2.1 - Cota-Parte FPM	7.211.400,00	1.081.710,00
2.2 - Cota-Parte ITR	15.907,50	2.386,00
2.3 - Cota-Parte IPVA	265.125,00	39.768,00
2.4 - Cota-Parte ICMS	3.181.500,00	477.225,00
2.5 - Cota-Parte IPI-Exportação	15.907,50	2.386,00
2.6 - Compensação Financeiras Provenientes de Impostos e Transf. Constitucionais	8.484,00	1.272,00
2.6.1 - Desoneração ICMS (LC 87/96)	8.484,00	1.272,00
2.6.2 - Outras	0,00	0,00
3 - TOTAL DAS RECEITAS RESULTANTES DE IMPOSTOS E TRANSFERÊNCIAS CONSTITUCIONAIS E LEGAIS = (1 + 2)	11.662.318,50	1.749.347,88
4. DESPESAS COM AÇÕES E SERVIÇOS PÚBLICOS DE SAÚDE (ASPS) - POR SUBFUNÇÃO E CATEGORIA ECONÔMICA	Fixado	
4.1 - ATENÇÃO BÁSICA	69.300,00	
4.1.1 - Despesas Correntes	69.300,00	
4.1.2 - Despesas de Capital	0,00	
4.2 - ASSISTÊNCIA HOSPITALAR E AMBULATORIAL	105.000,00	
4.2.1 - Despesas Correntes	105.000,00	
4.2.2 - Despesas de Capital	0,00	
4.3 - SUPORTE PROFILÁTICO E TERAPÊUTICO	0,00	
4.3.1 - Despesas Correntes	0,00	
4.3.2 - Despesas de Capital	0,00	
4.4 - VIGILÂNCIA SANITÁRIA	0,00	
4.4.1 - Despesas Correntes	0,00	
4.4.2 - Despesas de Capital	0,00	
4.5 - VIGILÂNCIA EPIDEMIOLÓGICA	15.750,00	
4.5.1 - Despesas Correntes	15.750,00	
4.5.2 - Despesas de Capital	0,00	
4.6 - ALIMENTAÇÃO E NUTRIÇÃO	0,00	
4.6.1 - Despesas Correntes	0,00	
4.6.2 - Despesas de Capital	0,00	



PREFEITURA MUNICIPAL DE BREJÃO

R MELQUIADES BERNARDES, S/N - CNPJ:10131076/0001-00

Orçamento Programa - Exercício de 2019

ANÁLISE DE APLICAÇÃO NA SAÚDE



Quadro 16

Page 2

Lei: 904, Data: 09/11/2018

4.7 - OUTRAS SUBFUNÇÕES (X)	36.750,00
4.7.1 - Despesas Correntes	36.750,00
4.7.2 - Despesas de Capital	0,00
5 - TOTAL (4.1 + 4.2 + 4.3 + 4.4 + 4.5 + 4.6 + 4.7)	226.800,00
6 - APURAÇÃO DO CUMPRIMENTO DO LIMITE MÍNIMO PARA APLICAÇÃO EM ASPS	
6.1 - Diferença entre o Valor Aplicado e a Despesa Mínima a ser Aplicada (5 - 3)	-1.522.547,78
6.2 - PERCENTUAL DA RECEITA DE IMPOSTOS E TRANSFERÊNCIAS CONSTITUCIONAIS E LEGAIS APLICADO EM ASPS(5 /3) * 100 (Mínimo de 15	1,94
7 - RECEITAS ADICIONAIS PARA O FINANCIAMENTO DA SAÚDE NÃO COMPUTADAS NO CÁLCULO DO MÍNIMO	
7.1 - RECEITAS DE TRANSFERÊNCIAS PARA A SAÚDE	4.699.548,00
7.1.1 - Proveniente da União - Fundo a Fundo	4.699.548,00
7.1.2 - Proveniente dos Estados	0,00
7.1.3 - Proveniente de outros Municípios	0,00
7.2 - RECEITA DE OPERAÇÕES DE CRÉDITO INTERNAS E EXTERNAS VINCULADAS A SAÚDE	0,00
7.3 - OUTRAS RECEITAS	173.250,00
8 - TOTAL DE RECEITAS ADICIONAIS PARA FINANCIAMENTO DA SAÚDE (7.1 + 7.2 + 7.3)	4.872.798,00
9 - DESPESAS COM SAÚDE POR SUBFUNÇÕES E CATEGORIA ECONÔMICA NÃO COMPUTADAS NO CÁLCULO DO MÍNIMO	
9.1 - ATENÇÃO BÁSICA	3.552.150,00
9.1.1 - Despesas Correntes	2.496.900,00
9.1.2 - Despesas de Capital	1.055.250,00
9.2 - ASSISTÊNCIA HOSPITALAR E AMBULATORIAL	1.592.850,00
9.2.1 - Despesas Correntes	1.258.950,00
9.2.2 - Despesas de Capital	333.900,00
9.3 - SUPORTE PROFILÁTICO E TERAPÊUTICO	78.750,00
9.3.1 - Despesas Correntes	63.000,00
9.3.2 - Despesas de Capital	15.750,00
9.4 - VIGILÂNCIA SANITÁRIA	259.350,00
9.4.1 - Despesas Correntes	225.750,00
9.4.2 - Despesas de Capital	33.600,00
9.5 - VIGILÂNCIA EPIDEMIOLÓGICA	84.000,00
9.5.1 - Despesas Correntes	75.600,00
9.5.2 - Despesas de Capital	8.400,00
9.6 - ALIMENTAÇÃO E NUTRIÇÃO	0,00
9.6.1 - Despesas Correntes	0,00
9.6.2 - Despesas de Capital	0,00
9.7 - OUTRAS SUBFUNÇÕES	2.572.500,00
9.7.1 - Despesas Correntes	2.409.750,00
9.7.2 - Despesas de Capital	162.750,00
10 - TOTAL DAS DESPESAS NÃO COMPUTADAS NO CÁLCULO DO MÍNIMO (9.1 + 9.2 + 9.3 + 9.4 + 9.5 + 9.6 + 9.7)	8.139.600,00

Documento Assinado Digitalmente por: ELISABETH BARROS DE SANTANA
Acesse em: <https://eccc.tce.pe.gov.br/epp/validarDoc.seam> Código do documento: 1147d896-e9c1-4b1c-8c82-c0b14376f0cd



PREFEITURA MUNICIPAL DE BREJÃO

R MELQUIADES BERNARDES, S/N - CNPJ:10131076/0001-00

Orçamento Programa - Exercício de 2019

ANÁLISE DE APLICAÇÃO NA SAÚDE



Quadro 16

Page 3

Lei: 904, Data: 09/11/2018

19 - DESPESAS TOTAIS COM SAÚDE (Computadas e não computadas no cálculo do limite mínimo)

20 - ATENÇÃO BÁSICA (4.1 + 9.1)	3.621.450,00
21 - ASSISTÊNCIA HOSPITALAR E AMBULATORIAL (4.2 + 9.2)	1.697.850,00
22 - SUPORTE PROFILÁTICO E TERAPÊUTICO (4.3 + 9.3)	78.750,00
23 - VIGILÂNCIA SANITÁRIA (4.4 + 9.4)	259.350,00
24 - VIGILÂNCIA EPIDEMIOLÓGICA (4.5 + 9.5)	99.750,00
25 - ALIMENTAÇÃO E NUTRIÇÃO (4.6 + 9.6)	0,00
26 - OUTRAS SUBFUNÇÕES (4.7 + 9.7)	2.609.250,00
27 - TOTAL DAS DESPESAS COM SAÚDE (20 + 21 + 22 + 23 + 24 + 25 + 26)	8.366.400,00

**PREFEITURA MUNICIPAL DE BREJÃO**

R MELQUIADES BERNARDES, S/N - CNPJ:10131076/0001-00

Orçamento Programa - Exercício de 2019

ANÁLISE DA DESPESA EM PORCENTAGEM

Quadro 22

Page 1

Lei: 904, Data: 09/11/2018Documento Assinado Digitalmente por: ELISABETH BARROS DE SANTANA
Acesse em: <https://eccc.tce.pe.gov.br/epp/validarDoc.seam> Código do documento: 1147d896-e9c1-4b1c-8c82-c0b14376f0cd

Código	Especificação	Elemento	Modalidade	Grupo	Categoria Econômica
3.0.00.00	DESPESAS CORRENTES	0	0	0	86,7659
3.1.00.00	PESSOAL E ENCARGOS SOCIAIS	0	0	52,3534	0
3.1.90.00	APLICAÇÕES DIRETAS	0	48,0247	0	0
3.1.90.01	APOSENTADORIAS, RESERVA REMUNERADA E REFORMAS	6,5808	0	0	0
3.1.90.03	PENSÕES	1,0675	0	0	0
3.1.90.04	CONTRATAÇÃO POR TEMPO DETERMINADO	14,6425	0	0	0
3.1.90.05	OUTROS BENEFÍCIOS PREVIDENCIÁRIOS	0,0292	0	0	0
3.1.90.11	VENCIMENTOS E VANTAGENS FIXAS - PESSOAL CIVIL	21,5968	0	0	0
3.1.90.13	OBRIGAÇÕES PATRONAIS	3,9777	0	0	0
3.1.90.16	OUTRAS DESPESAS VARIÁVEIS - PESSOAL CIVIL	0,0249	0	0	0
3.1.90.92	DESPESAS DE EXERCÍCIOS ANTERIORES	0,0994	0	0	0
3.1.90.96	RESSARCIMENTO DE DESPESAS DE PESSOAL REQUISITADO	0,0058	0	0	0
3.1.91.00	APLICAÇÕES DIRETAS- INTRA-ORÇAMENTÁRIAS	0	4,3287	0	0
3.1.91.13	OBRIGAÇÕES PATRONAIS	4,3287	0	0	0
3.2.00.00	JUROS E ENCARGOS DA DÍVIDA	0	0	0,0146	0
3.2.90.00	APLICAÇÕES DIRETAS	0	0,0146	0	0
3.2.90.21	JUROS SOBRE A DÍVIDA POR CONTRATO	0,0058	0	0	0
3.2.90.22	OUTROS ENCARGOS SOBRE A DÍVIDA POR CONTRATO	0,0058	0	0	0
3.2.90.91	SENTENÇAS JUDICIAIS	0,0029	0	0	0
3.3.00.00	OUTRAS DESPESAS CORRENTES	0	0	34,3978	0
3.3.50.00	TRANSFERÊNCIAS A INSTITUIÇÕES PRIVADAS SEM FINS LUCRATIVOS	0	0,0175	0	0
3.3.50.43	SUBVENÇÕES SOCIAIS	0,0175	0	0	0
3.3.90.00	APLICAÇÕES DIRETAS	0	34,3803	0	0
3.3.90.14	DIÁRIAS - CIVIL	0,6955	0	0	0
3.3.90.18	AUXÍLIO FINANCEIRO A ESTUDANTES	0,0117	0	0	0
3.3.90.19	AUXÍLIO FARDAMENTO	0,0058	0	0	0
3.3.90.30	MATERIAL DE CONSUMO	11,8149	0	0	0
3.3.90.31	PREMIAÇÕES CULTURAIS, ARTÍSTICAS, CIENTÍFICAS, DESPORTIVAS	0,0292	0	0	0
3.3.90.32	MATERIAL, BEM OU SERVIÇO PARA DISTRIBUIÇÃO GRATUITA	2,0035	0	0	0
3.3.90.33	PASSAGENS E DESPESAS COM LOCOMOÇÃO	0,0951	0	0	0
3.3.90.35	SERVIÇOS DE CONSULTORIA	0,7751	0	0	0
3.3.90.36	OUTROS SERVIÇOS DE TERCEIROS - PESSOA FÍSICA	4,862	0	0	0
3.3.90.37	LOCAÇÃO DE MÃO-DE-OBRA	0,0322	0	0	0
3.3.90.39	OUTROS SERVIÇOS DE TERCEIROS - PESSOA JURÍDICA	12,5316	0	0	0
3.3.90.41	CONTRIBUIÇÕES	0,0613	0	0	0
3.3.90.47	OBRIGAÇÕES TRIBUTÁRIAS E CONTRIBUTIVAS	0,5908	0	0	0
3.3.90.48	OUTROS AUXÍLIOS FINANCEIROS A PESSOA FÍSICA	0,351	0	0	0
3.3.90.91	SENTENÇAS JUDICIAIS	0,0614	0	0	0
3.3.90.92	DESPESAS DE EXERCÍCIOS ANTERIORES	0,2471	0	0	0
3.3.90.93	INDENIZAÇÕES E RESTITUIÇÕES	0,212	0	0	0
4.0.00.00	DESPESAS DE CAPITAL	0	0	0	11,4792
4.4.00.00	INVESTIMENTOS	0	0	10,2128	0
4.4.90.00	APLICAÇÕES DIRETAS	0	10,2128	0	0
4.4.90.51	OBRA E INSTALAÇÕES	7,1482	0	0	0
4.4.90.52	EQUIPAMENTOS E MATERIAL PERMANENTE	2,8833	0	0	0
4.4.90.61	AQUISIÇÃO DE IMÓVEIS	0,1667	0	0	0
4.4.90.93	INDENIZAÇÕES E RESTITUIÇÕES	0,0146	0	0	0
4.6.00.00	AMORTIZAÇÃO DA DÍVIDA	0	0	1,2664	0
4.6.90.00	APLICAÇÕES DIRETAS	0	1,2664	0	0
4.6.90.71	PRINCIPAL DA DÍVIDA CONTRATUAL RESGATADA	1,2606	0	0	0
4.6.90.91	SENTENÇAS JUDICIAIS	0,0058	0	0	0
9.0.00.00	RESERVA DE CONTINGÊNCIA	0	0	0	1,7549
9.9.00.00	RESERVA DE CONTINGÊNCIA	0	0	1,7549	0
9.9.99.00	A DEFINIR	0	1,7549	0	0



PREFEITURA MUNICIPAL DE BREJÃO

R MELQUIADES BERNARDES, S/N - CNPJ:10131076/0001-00

Orçamento Programa - Exercício de 2019

ANÁLISE DA DESPESA EM PORCENTAGEM

Quadro 22

Page 2

Lei: 904, Data: 09/11/2018

Código	Especificação	Elemento	Modalidade	Grupo	Categoria Econômica
9.9.99.99	A CLASSIFICAR	1,7549	0	0	0
TOTAL					100,00

EDER MARCONE VIEIRA
CONTADOR
042.014.874-40

ELISABETH BARROS DE SANTANA
PREFEITA
054.926.744-12

JOSE CADENGUE LIRA NETO
TESOUREIRO
103.218.494-93

Documento Assinado Digitalmente por: ELISABETH BARROS DE SANTANA
Acesse em: <https://eic.tec.pe.gov.br/epp/validarDoc.seam> Código do documento: 1147d896-e9c1-4b1c-8c82-c0b14376f0cd

PREFEITURA MUNICIPAL DE BREJÃO



I - Previsão de Arrecadação das Receitas Municipais - 2019

Documento Assinado
Acesse em: <http://www.brejo.com.br/ppa/auditoria>

RECEITAS	Valor Orçado	BIMESTRES											
		1º		2º		3º		4º		5º		6º	
		Bim	Acum	Bim	Acum	Bim	Acum	Bim	Acum	Bim	Acum	Bim	Acum
RECEITAS CORRENTES	36.341.562,80	5.760.326,14	5.760.326,14	5.280.985,83	11.041.311,97	7.036.572,88	18.077.884,85	5.561.859,85	23.639.744,70	6.415.699,62	30.055.444,32	6.286.118,48	36.341.562,80
IMPOSTOS, TAXAS E CONTRIBUIÇÕES	1.747.189,50	305.735,98	305.735,98	189.357,97	495.093,95	182.759,09	677.853,04	189.560,77	867.413,81	297.580,13	1.164.993,94	582.195,56	1.747.189,50
IMPOSTOS	963.994,50	140.257,70	140.257,70	70.398,34	210.656,04	65.472,25	276.128,29	73.875,72	350.004,01	179.995,54	529.999,55	433.994,95	963.994,50
IMPOSTO SOBRE A RENDA - RETIDO NA	160.135,50	1.206,48	1.206,48	6.336,61	7.543,09	18.420,38	25.963,47	16.784,90	42.748,37	49.910,42	92.658,79	67.476,71	160.135,50
IMPOSTO SOBRE A RENDA - RETIDO NA	219.523,50	0,00	0,00	0,00	0,00	0,00	0,00	25.721,40	25.721,40	94.392,91	120.114,31	99.409,19	219.523,50
IMPOSTO SOBRE A PROPRIEDADE	100.747,50	1.261,17	1.261,17	783,64	2.044,81	0,00	2.044,81	0,00	2.044,81	0,00	2.044,81	98.702,69	100.747,50
IMPOSTO SOBRE A PROPRIEDADE	53.025,00	0,00	0,00	14.786,50	14.786,50	0,00	14.786,50	0,00	14.786,50	0,00	14.786,50	38.238,50	53.025,00
IMPOSTO SOBRE A PROPRIEDADE	103.929,00	0,00	0,00	3.542,44	3.542,44	0,00	3.542,44	0,00	3.542,44	0,00	3.542,44	100.386,56	103.929,00
IMPOSTO SOBRE TRANSMISSÃO "INTER	23.331,00	0,00	0,00	3.030,54	3.030,54	18.583,16	21.613,70	0,00	21.613,70	0,00	21.613,70	1.717,30	23.331,00
IMPOSTO SOBRE TRANSMISSÃO "INTER	21.210,00	0,00	0,00	21.210,00	21.210,00	0,00	21.210,00	0,00	21.210,00	0,00	21.210,00	0,00	21.210,00
IMPOSTO SOBRE TRANSMISSÃO "INTER	21.210,00	3.535,00	3.535,00	3.535,00	7.070,00	3.535,00	10.605,00	3.535,00	14.140,00	3.535,00	17.675,00	3.535,00	21.210,00
IMPOSTO SOBRE SERVIÇOS DE	159.075,00	42.095,48	42.095,48	12.767,46	54.862,94	19.691,43	74.554,37	27.834,42	102.388,79	32.157,21	134.546,00	24.529,00	159.075,00
IMPOSTO SOBRE SERVIÇOS DE	48.783,00	44.376,85	44.376,85	4.406,15	48.783,00	0,00	48.783,00	0,00	48.783,00	0,00	48.783,00	0,00	48.783,00
IMPOSTO SOBRE SERVIÇOS DE	53.025,00	47.782,72	47.782,72	0,00	47.782,72	5.242,28	53.025,00	0,00	53.025,00	0,00	53.025,00	0,00	53.025,00
TAXAS	307.545,00	57.947,38	57.947,38	42.428,69	100.376,07	42.420,04	142.796,11	42.420,04	185.216,15	42.420,04	227.636,19	79.908,81	307.545,00
TAXA DE CEMITERIO	37.117,50	0,00	0,00	0,00	0,00	0,00	0,00	0,00	0,00	0,00	0,00	37.117,50	37.117,50
TAXA DE LIMPEZA PÚBLICA	10.605,00	1.767,50	1.767,50	1.767,50	3.535,00	1.767,50	5.302,50	1.767,50	7.070,00	1.767,50	8.837,50	1.767,50	10.605,00
OUTRAS TAXAS PELA PRESTACAO DE	15.907,50	15.527,34	15.527,34	8,65	15.535,99	0,00	15.535,99	0,00	15.535,99	0,00	15.535,99	371,51	15.907,50
TAXA DE LICENCA PARA FUNCIO. DE	63.630,00	10.605,00	10.605,00	10.605,00	21.210,00	10.605,00	31.815,00	10.605,00	42.420,00	10.605,00	53.025,00	10.605,00	63.630,00
TAXA DE PUBLICACAO COMERCIAL	10.605,00	1.767,50	1.767,50	1.767,50	3.535,00	1.767,50	5.302,50	1.767,50	7.070,00	1.767,50	8.837,50	1.767,50	10.605,00
TAXA DE FUNCIO. DE ESTABEL. EM	5.302,50	883,76	883,76	883,76	1.767,52	883,76	2.651,28	883,76	3.535,04	883,76	4.418,80	883,70	5.302,50
TAXA DE LINCENCA PARA EXECUCAO	5.302,50	883,76	883,76	883,76	1.767,52	883,76	2.651,28	883,76	3.535,04	883,76	4.418,80	883,70	5.302,50
TAXA DE AUTORIZACAO DE	53.025,00	8.837,50	8.837,50	8.837,50	17.675,00	8.837,50	26.512,50	8.837,50	35.350,00	8.837,50	44.187,50	8.837,50	53.025,00
TAXA DE UTILIZACAO DE AREA DE	21.210,00	3.535,00	3.535,00	3.535,00	7.070,00	3.535,00	10.605,00	3.535,00	14.140,00	3.535,00	17.675,00	3.535,00	21.210,00
TAXA DE APROVOCAO DO PROJETO DE	21.210,00	3.535,00	3.535,00	3.535,00	7.070,00	3.535,00	10.605,00	3.535,00	14.140,00	3.535,00	17.675,00	3.535,00	21.210,00
TAXA DE ALINHAMENTO E	10.605,00	1.767,50	1.767,50	1.767,50	3.535,00	1.767,50	5.302,50	1.767,50	7.070,00	1.767,50	8.837,50	1.767,50	10.605,00
TAXA DE APREENSAO , DEPOSITO OU	5.302,50	883,76	883,76	883,76	1.767,52	883,76	2.651,28	883,76	3.535,04	883,76	4.418,80	883,70	5.302,50
OUTRAS TAXAS PELO EXERCICIO DO	15.907,50	2.651,26	2.651,26	2.651,26	5.302,52	2.651,26	7.953,78	2.651,26	10.605,04	2.651,26	13.256,30	2.651,20	15.907,50
TAXA DE FISCALIZACAO DE VIGILANCIA	31.815,00	5.302,50	5.302,50	5.302,50	10.605,00	5.302,50	15.907,50	5.302,50	21.210,00	5.302,50	26.512,50	5.302,50	31.815,00
CONTRIBUIÇÃO DE MELHORIA	475.650,00	107.530,90	107.530,90	76.530,94	184.061,84	74.866,80	258.928,64	73.265,01	332.193,65	75.164,55	407.358,20	68.291,80	475.650,00
	157.500,00	54.505,90	54.505,90	23.505,94	78.011,84	21.841,80	99.853,64	20.240,01	120.093,65	22.139,55	142.233,20	15.266,80	157.500,00

PREFEITURA MUNICIPAL DE BREJÃO



I - Previsão de Arrecadação das Receitas Municipais - 2019

RECEITAS	Valor Orçado	BIMESTRES											
		1º		2º		3º		4º		5º		6º	
		Bim	Acum	Bim	Acum	Bim	Acum	Bim	Acum	Bim	Acum	Bim	Acum
CONTRIBUIÇÃO DE MELHORIA PARA													
OUTRAS CONTRIBUIÇÕES DE	318.150,00	53.025,00	53.025,00	53.025,00	106.050,00	53.025,00	159.075,00	53.025,00	212.100,00	53.025,00	265.125,00	53.025,00	318.150,00
CONTRIBUIÇÕES	2.583.735,00	430.622,50	430.622,50	430.622,50	861.245,00	430.622,50	1.291.867,50	430.622,50	1.722.490,00	430.622,50	2.153.112,50	430.622,50	2.583.735,00
CONTRIBUIÇÕES SOCIAIS	2.562.525,00	427.087,50	427.087,50	427.087,50	854.175,00	427.087,50	1.281.262,50	427.087,50	1.708.350,00	427.087,50	2.135.437,50	427.087,50	2.562.525,00
SERVIDOR SAÚDE	143.325,00	23.887,50	23.887,50	23.887,50	47.775,00	23.887,50	71.662,50	23.887,50	95.550,00	23.887,50	119.437,50	23.887,50	143.325,00
SERVIDOR PREFEITURA	429.975,00	71.662,50	71.662,50	71.662,50	143.325,00	71.662,50	214.987,50	71.662,50	286.650,00	71.662,50	358.312,50	71.662,50	429.975,00
SERVIDOR CAMARA	22.050,00	3.675,00	3.675,00	3.675,00	7.350,00	3.675,00	11.025,00	3.675,00	14.700,00	3.675,00	18.375,00	3.675,00	22.050,00
OUTRAS CONTRIBUIÇÕES-SERVIDOR	11.025,00	1.837,50	1.837,50	1.837,50	3.675,00	1.837,50	5.512,50	1.837,50	7.350,00	1.837,50	9.187,50	1.837,50	11.025,00
CONTRIB. DOS SERVIDORES INATIVOS	11.025,00	1.837,50	1.837,50	1.837,50	3.675,00	1.837,50	5.512,50	1.837,50	7.350,00	1.837,50	9.187,50	1.837,50	11.025,00
PATRONAL - EMPRESA- PREFEITURA	945.000,00	157.500,00	157.500,00	157.500,00	315.000,00	157.500,00	472.500,00	157.500,00	630.000,00	157.500,00	787.500,00	157.500,00	945.000,00
PATRONAL - EMPRESA - SAUDE	429.975,00	71.662,50	71.662,50	71.662,50	143.325,00	71.662,50	214.987,50	71.662,50	286.650,00	71.662,50	358.312,50	71.662,50	429.975,00
PATRONAL - EMPRESA - CAMARA	22.050,00	3.675,00	3.675,00	3.675,00	7.350,00	3.675,00	11.025,00	3.675,00	14.700,00	3.675,00	18.375,00	3.675,00	22.050,00
PATRONAL - EMPRESA - ASSISTENCIA	44.100,00	7.350,00	7.350,00	7.350,00	14.700,00	7.350,00	22.050,00	7.350,00	29.400,00	7.350,00	36.750,00	7.350,00	44.100,00
PARCELAMENTOS - PATRONAL	315.000,00	52.500,00	52.500,00	52.500,00	105.000,00	52.500,00	157.500,00	52.500,00	210.000,00	52.500,00	262.500,00	52.500,00	315.000,00
PARCELAMENTOS PATRONAL - SAUDE	189.000,00	31.500,00	31.500,00	31.500,00	63.000,00	31.500,00	94.500,00	31.500,00	126.000,00	31.500,00	157.500,00	31.500,00	189.000,00
CONTRIBUIÇÕES ECONÔMICAS	21.210,00	3.535,00	3.535,00	3.535,00	7.070,00	3.535,00	10.605,00	3.535,00	14.140,00	3.535,00	17.675,00	3.535,00	21.210,00
OUTRAS CONTRIBUIÇÕES	21.210,00	3.535,00	3.535,00	3.535,00	7.070,00	3.535,00	10.605,00	3.535,00	14.140,00	3.535,00	17.675,00	3.535,00	21.210,00
RECEITA PATRIMONIAL	446.911,50	73.957,28	73.957,28	74.411,60	148.368,88	68.904,40	217.273,28	67.142,64	284.415,92	110.720,64	395.136,56	51.774,94	446.911,50
VALORES MOBILIÁRIOS	340.861,50	56.282,28	56.282,28	56.736,60	113.018,88	51.229,40	164.248,28	49.467,64	213.715,92	93.045,64	306.761,56	34.099,94	340.861,50
REMUNERAÇÃO DE DEPÓSITOS	162.750,00	9.345,57	9.345,57	9.459,15	18.804,72	8.082,35	26.887,07	7.641,91	34.528,98	18.536,41	53.065,39	109.684,61	162.750,00
REMUNERAÇÃO DE DEPÓSITOS	5.995,50	9.345,57	9.345,57	9.459,15	18.804,72	8.082,35	26.887,07	7.641,91	34.528,98	18.536,41	53.065,39	-47.069,89	5.995,50
REMUNERAÇÃO DE DEPÓSITOS	21.000,00	9.345,57	9.345,57	9.459,15	18.804,72	8.082,35	26.887,07	7.641,91	34.528,98	18.536,41	53.065,39	-32.065,39	21.000,00
REMUNERAÇÃO DE DEPÓSITOS	63.000,00	9.345,57	9.345,57	9.459,15	18.804,72	8.082,35	26.887,07	7.641,91	34.528,98	18.536,41	53.065,39	9.934,61	63.000,00
REMUNERAÇÃO DE DEPÓSITOS	3.150,00	4.725,00	4.725,00	4.725,00	9.450,00	4.725,00	14.175,00	4.725,00	18.900,00	4.725,00	23.625,00	-20.475,00	3.150,00
REMUNERAÇÃO DE DEPÓSITOS	46.116,00	4.725,00	4.725,00	4.725,00	9.450,00	4.725,00	14.175,00	4.725,00	18.900,00	4.725,00	23.625,00	22.491,00	46.116,00
REMUNERAÇÃO DE DEPÓSITOS	10.500,00	4.725,00	4.725,00	4.725,00	9.450,00	4.725,00	14.175,00	4.725,00	18.900,00	4.725,00	23.625,00	-13.125,00	10.500,00
REMUNERAÇÃO DE DEPÓSITOS	28.350,00	4.725,00	4.725,00	4.725,00	9.450,00	4.725,00	14.175,00	4.725,00	18.900,00	4.725,00	23.625,00	4.725,00	28.350,00
DEMAIS RECEITAS PATRIMONIAIS	106.050,00	17.675,00	17.675,00	17.675,00	35.350,00	17.675,00	53.025,00	17.675,00	70.700,00	17.675,00	88.375,00	17.675,00	106.050,00
DEMAIS RECEITAS	106.050,00	17.675,00	17.675,00	17.675,00	35.350,00	17.675,00	53.025,00	17.675,00	70.700,00	17.675,00	88.375,00	17.675,00	106.050,00
RECEITA DE SERVIÇOS	3.181,50	530,26	530,26	530,26	1.060,52	530,26	1.590,78	530,26	2.121,04	530,26	2.651,30	530,26	3.181,50

Documento Assinado Digitalmente por: EDER VIEIRA
 Acesse em: http://efee.ce.gov.br/epi/validar

PREFEITURA MUNICIPAL DE BREJÃO



I - Previsão de Arrecadação das Receitas Municipais - 2019

RECEITAS	Valor Orçado	BIMESTRES											
		1º		2º		3º		4º		5º		6º	
		Bim	Acum	Bim	Acum	Bim	Acum	Bim	Acum	Bim	Acum	Bim	Acum
ALIENAÇÃO DE BENS	185.587,50	83.956,26	83.956,26	20.326,26	104.282,52	20.326,26	124.608,78	20.326,26	144.935,04	20.326,26	165.261,30	20.326,26	185.587,50
ALIENAÇÃO DE BENS MÓVEIS	159.075,00	79.537,50	79.537,50	15.907,50	95.445,00	15.907,50	111.352,50	15.907,50	127.260,00	15.907,50	143.167,50	15.907,50	159.075,00
ALIENAÇÃO DE BENS MÓVEIS E	63.630,00	63.630,00	63.630,00	0,00	63.630,00	0,00	63.630,00	0,00	63.630,00	0,00	63.630,00	0,00	63.630,00
ALIENAÇÃO DE INVESTIMENTOS	95.445,00	15.907,50	15.907,50	15.907,50	31.815,00	15.907,50	47.722,50	15.907,50	63.630,00	15.907,50	79.537,50	15.907,50	95.445,00
ALIENAÇÃO DE BENS IMÓVEIS	26.512,50	4.418,76	4.418,76	4.418,76	8.837,52	4.418,76	13.256,28	4.418,76	17.675,04	4.418,76	22.093,80	4.418,76	26.512,50
ALIENAÇÃO DE BENS	26.512,50	4.418,76	4.418,76	4.418,76	8.837,52	4.418,76	13.256,28	4.418,76	17.675,04	4.418,76	22.093,80	4.418,76	26.512,50
TRANSFERÊNCIAS DE CAPITAL	1.554.934,50	86.623,26	86.623,26	144.868,22	231.491,48	518.578,69	750.070,17	365.087,23	1.115.157,40	300.447,62	1.415.605,02	139.329,48	1.554.934,50
TRANSFERÊNCIAS DA UNIÃO E DE	1.049.937,00	50.389,50	50.389,50	50.389,50	100.779,00	459.048,32	559.827,32	175.506,32	735.333,64	264.213,86	999.547,50	50.389,50	1.049.937,00
TRANSFERÊNCIA DE RECURSOS DO	117.810,00	19.635,00	19.635,00	19.635,00	39.270,00	19.635,00	58.905,00	19.635,00	78.540,00	19.635,00	98.175,00	19.635,00	117.810,00
TRANSFERÊNCIAS DE RECURSOS	212.100,00	0,00	0,00	0,00	0,00	33.308,35	33.308,35	0,00	33.308,35	178.791,65	212.100,00	0,00	212.100,00
TRANSFERÊNCIAS DE CONVÊNIO DA	535.500,00	0,00	0,00	0,00	0,00	375.350,47	375.350,47	125.116,82	500.467,29	35.032,71	535.500,00	0,00	535.500,00
TRANSFERÊNCIAS DE CONVÊNIO DA	116.655,00	19.442,50	19.442,50	19.442,50	38.885,00	19.442,50	58.327,50	19.442,50	77.770,00	19.442,50	97.212,50	19.442,50	116.655,00
OUTRAS TRANSFERÊNCIAS DE	67.872,00	11.312,00	11.312,00	11.312,00	22.624,00	11.312,00	33.936,00	11.312,00	45.248,00	11.312,00	56.560,00	11.312,00	67.872,00
TRANSFERÊNCIAS DOS ESTADOS E	504.997,50	36.233,76	36.233,76	94.478,72	130.712,48	59.530,37	190.242,85	189.580,91	379.823,76	36.233,76	416.057,52	88.939,98	504.997,50
TRANSFERÊNCIAS DE RECURSOS	5.302,50	883,76	883,76	883,76	1.767,52	883,76	2.651,28	883,76	3.535,04	883,76	4.418,80	883,76	5.302,50
TRANSFERÊNCIAS DE CONVÊNIOS DOS	128.520,00	0,00	0,00	58.244,96	58.244,96	0,00	58.244,96	17.568,76	75.813,72	0,00	75.813,72	52.706,28	128.520,00
TRANSFERÊNCIAS DE CONVÊNIOS DOS	212.100,00	35.350,00	35.350,00	35.350,00	70.700,00	35.350,00	106.050,00	35.350,00	141.400,00	35.350,00	176.750,00	35.350,00	212.100,00
OUTRAS TRANSFERÊNCIAS DOS	159.075,00	0,00	0,00	0,00	0,00	23.296,61	23.296,61	135.778,39	159.075,00	0,00	159.075,00	0,00	159.075,00
(R) DEDUÇÕES DA RECEITA	-2.182.084,80	-424.923,19	-424.923,19	-324.235,38	-749.158,57	-397.517,63	-1.146.676,20	-308.167,84	-1.454.844,04	-300.529,17	-1.755.373,21	-426.711,59	-2.182.084,80
(R) RENUNCIA	-2.182.084,80	-424.923,19	-424.923,19	-324.235,38	-749.158,57	-397.517,63	-1.146.676,20	-308.167,84	-1.454.844,04	-300.529,17	-1.755.373,21	-426.711,59	-2.182.084,80
COTA-PARTE DO FUNDO DE	-1.484.700,00	-287.588,05	-287.588,05	-224.770,96	-512.359,01	-273.272,22	-785.631,23	-202.934,74	-988.565,97	-182.365,59	-1.170.931,56	-313.768,44	-1.484.700,00
COTA-PARTE DO IMPOSTO SOBRE A	-3.181,50	-349,89	-349,89	-21,15	-371,04	0,00	-371,04	-314,91	-685,95	-2.237,42	-2.923,37	-258,13	-3.181,50
TRANSFERÊNCIA FINANCEIRA DO ICMS	-1.696,80	-282,80	-282,80	-282,80	-565,60	-282,80	-848,40	-282,80	-1.131,20	-282,80	-1.414,00	-282,80	-1.696,80
COTA-PARTE DO ICMS-PRINCIPAL	-636.300,00	-108.007,48	-108.007,48	-83.987,15	-191.994,63	-117.076,56	-309.071,19	-102.318,01	-411.389,20	-113.634,60	-525.023,80	-111.276,20	-636.300,00
COTA-PARTE DO IPVA-PRINCIPAL	-53.025,00	-28.390,96	-28.390,96	-14.919,29	-43.310,25	-6.604,46	-49.914,71	-1.300,02	-51.214,73	-962,71	-52.177,44	-847,56	-53.025,00
COTA-PARTE DO IPI -	-3.181,50	-304,01	-304,01	-254,03	-558,04	-281,59	-839,63	-1.017,36	-1.856,99	-1.046,05	-2.903,04	-278,46	-3.181,50
TOTAL RECEITAS	35.900.000,00	5.505.982,47	5.505.982,47	5.121.944,93	10.627.927,40	7.177.960,20	17.805.887,60	5.639.105,50	23.444.993,10	6.435.944,33	29.880.937,43	6.019.062,57	35.900.000,00

Documento Assinado Digitalmente por: ENIS ABTH BARRO DE SANTANA
 Acesse em: http://clic3.ces.gov.br/epi/guia.asp?secao=CadProclon/contorno/14361021



PREFEITURA MUNICIPAL DE BREJÃO

II - Cronograma de Execução Mensal de Desembolso

	Dotação Inicial	Desembolsos Mensais Acumulados											
		até Janeiro	até Fevereiro	até Março	até Abril	até Maio	até Junho	até Julho	até Agosto	até Setembro	até Outubro	até Novembro	até Dezembro
7 FMDCA BREJAO - FUNDO MU 05													
00 Recursos Ordinarios													
510 001 F.N.S													
3 1 PESSOAL E ENCARG	11.750,00	979,17	979,17	979,17	979,17	979,17	979,17	979,17	979,17	979,17	979,17	979,17	979,17
3 3 OUTRAS DESPESAS	265.650,00	22.137,50	22.137,50	22.137,50	22.137,50	22.137,50	22.137,50	22.137,50	22.137,50	22.137,50	22.137,50	22.137,50	22.137,50
6 FME BREJAO - FUNDO MUN. I 01													
12 Recursos Destinados a Manuter													
200 000 EDUCAÇÃO													
3 1 PESSOAL E ENCARG	325.500,00	27.125,00	27.125,00	27.125,00	27.125,00	27.125,00	27.125,00	27.125,00	27.125,00	27.125,00	27.125,00	27.125,00	27.125,00
3 3 OUTRAS DESPESAS	1.506.750,00	125.562,50	125.562,50	125.562,50	125.562,50	125.562,50	125.562,50	125.562,50	125.562,50	125.562,50	125.562,50	125.562,50	125.562,50
4 4 INVESTIMENTOS	17.850,00	1.487,50	1.487,50	1.487,50	1.487,50	1.487,50	1.487,50	1.487,50	1.487,50	1.487,50	1.487,50	1.487,50	1.487,50
210 000 EDUCAÇÃO INFANTIL													
3 1 PESSOAL E ENCARG	2.100,00	175,00	175,00	175,00	175,00	175,00	175,00	175,00	175,00	175,00	175,00	175,00	175,00
3 3 OUTRAS DESPESAS	3.150,00	262,50	262,50	262,50	262,50	262,50	262,50	262,50	262,50	262,50	262,50	262,50	262,50
230 000 ENSINO MÉDIO													
3 1 PESSOAL E ENCARG	2.100,00	175,00	175,00	175,00	175,00	175,00	175,00	175,00	175,00	175,00	175,00	175,00	175,00
3 3 OUTRAS DESPESAS	3.150,00	262,50	262,50	262,50	262,50	262,50	262,50	262,50	262,50	262,50	262,50	262,50	262,50
54 Contribuicoes Providenciarias p													
200 000 EDUCAÇÃO													
3 1 PESSOAL E ENCARG	73.500,00	6.125,00	6.125,00	6.125,00	6.125,00	6.125,00	6.125,00	6.125,00	6.125,00	6.125,00	6.125,00	6.125,00	6.125,00
69 Contribuicao Patronal para o Pla													
200 000 EDUCAÇÃO													
3 1 PESSOAL E ENCARG	52.500,00	4.375,00	4.375,00	4.375,00	4.375,00	4.375,00	4.375,00	4.375,00	4.375,00	4.375,00	4.375,00	4.375,00	4.375,00
81 Recursos de Convenios													
200 005 A CAMINHO DA ESCOLA													
3 3 OUTRAS DESPESAS	77.700,00	6.475,00	6.475,00	6.475,00	6.475,00	6.475,00	6.475,00	6.475,00	6.475,00	6.475,00	6.475,00	6.475,00	6.475,00
4 4 INVESTIMENTOS	2.100,00	175,00	175,00	175,00	175,00	175,00	175,00	175,00	175,00	175,00	175,00	175,00	175,00
12 Recursos Destinados a Manuter													
200 000 EDUCAÇÃO													
3 3 OUTRAS DESPESAS	115.500,00	9.625,00	9.625,00	9.625,00	9.625,00	9.625,00	9.625,00	9.625,00	9.625,00	9.625,00	9.625,00	9.625,00	9.625,00
4 4 INVESTIMENTOS	367.500,00	30.625,00	30.625,00	30.625,00	30.625,00	30.625,00	30.625,00	30.625,00	30.625,00	30.625,00	30.625,00	30.625,00	30.625,00
250 000 EDUCAÇÃO-FUNDEB													
3 3 OUTRAS DESPESAS	7.350,00	612,50	612,50	612,50	612,50	612,50	612,50	612,50	612,50	612,50	612,50	612,50	612,50

Documento Assinado Digitalmente por ELISABETH BARROSO DE SANTANA
 Acesso em: https://etce.tce.pe.gov.br/ppv/validarDoc.seam?Codigo do documento: 11470896-e9c1-4b1c-8c92-c0b143761003



PREFEITURA MUNICIPAL DE BREJÃO
II - Cronograma de Execução Mensal de Desembolso

	Dotação Inicial	Desembolsos Mensais Acumulados											
		até Janeiro	até Fevereiro	até Março	até Abril	até Maio	até Junho	até Julho	até Agosto	até Setembro	até Outubro	até Novembro	até Dezembro
4 4 INVESTIMENTOS	5.250,00	437,50	437,50	437,50	437,50	437,50	437,50	437,50	437,50	437,50	437,50	437,50	437,50
251 000 FUNDEB 60% FUND													
3 1 PESSOAL E ENCARG	3.416.700,00	284.725,00	284.725,00	284.725,00	284.725,00	284.725,00	284.725,00	284.725,00	284.725,00	284.725,00	284.725,00	284.725,00	284.725,00
251 001 FUNDEB 60% INF													
3 1 PESSOAL E ENCARG	561.750,00	46.812,50	46.812,50	46.812,50	46.812,50	46.812,50	46.812,50	46.812,50	46.812,50	46.812,50	46.812,50	46.812,50	46.812,50
251 002 FUNDEB 60% EJA													
3 1 PESSOAL E ENCARG	126.000,00	10.500,00	10.500,00	10.500,00	10.500,00	10.500,00	10.500,00	10.500,00	10.500,00	10.500,00	10.500,00	10.500,00	10.500,00
251 003 FUNDEB 60% ESPECIAL													
3 1 PESSOAL E ENCARG	6.300,00	525,00	525,00	525,00	525,00	525,00	525,00	525,00	525,00	525,00	525,00	525,00	525,00
252 000 FUNDEB 40% FUND													
3 1 PESSOAL E ENCARG	1.033.200,00	86.100,00	86.100,00	86.100,00	86.100,00	86.100,00	86.100,00	86.100,00	86.100,00	86.100,00	86.100,00	86.100,00	86.100,00
3 3 OUTRAS DESPESAS	1.321.950,00	110.162,50	110.162,50	110.162,50	110.162,50	110.162,50	110.162,50	110.162,50	110.162,50	110.162,50	110.162,50	110.162,50	110.162,50
252 001 FUNDEB 40% INF													
3 1 PESSOAL E ENCARG	315.000,00	26.250,00	26.250,00	26.250,00	26.250,00	26.250,00	26.250,00	26.250,00	26.250,00	26.250,00	26.250,00	26.250,00	26.250,00
3 3 OUTRAS DESPESAS	129.150,00	10.762,50	10.762,50	10.762,50	10.762,50	10.762,50	10.762,50	10.762,50	10.762,50	10.762,50	10.762,50	10.762,50	10.762,50
252 002 FUNDEB 40% EJA													
3 1 PESSOAL E ENCARG	25.200,00	2.100,00	2.100,00	2.100,00	2.100,00	2.100,00	2.100,00	2.100,00	2.100,00	2.100,00	2.100,00	2.100,00	2.100,00
3 3 OUTRAS DESPESAS	16.800,00	1.400,00	1.400,00	1.400,00	1.400,00	1.400,00	1.400,00	1.400,00	1.400,00	1.400,00	1.400,00	1.400,00	1.400,00
252 003 FUNDEB 40% ESPECIAL													
3 1 PESSOAL E ENCARG	2.100,00	175,00	175,00	175,00	175,00	175,00	175,00	175,00	175,00	175,00	175,00	175,00	175,00
3 3 OUTRAS DESPESAS	81.900,00	6.825,00	6.825,00	6.825,00	6.825,00	6.825,00	6.825,00	6.825,00	6.825,00	6.825,00	6.825,00	6.825,00	6.825,00
54 Contribuicoes Previdenciarias p													
251 000 FUNDEB 60% FUND													
3 1 PESSOAL E ENCARG	315.000,00	26.250,00	26.250,00	26.250,00	26.250,00	26.250,00	26.250,00	26.250,00	26.250,00	26.250,00	26.250,00	26.250,00	26.250,00
252 000 FUNDEB 40% FUND													
3 1 PESSOAL E ENCARG	168.000,00	14.000,00	14.000,00	14.000,00	14.000,00	14.000,00	14.000,00	14.000,00	14.000,00	14.000,00	14.000,00	14.000,00	14.000,00
69 Contribuicao Patronal para o Pla													
251 000 FUNDEB 60% FUND													
3 1 PESSOAL E ENCARG	609.000,00	50.750,00	50.750,00	50.750,00	50.750,00	50.750,00	50.750,00	50.750,00	50.750,00	50.750,00	50.750,00	50.750,00	50.750,00
252 000 FUNDEB 40% FUND													
3 1 PESSOAL E ENCARG	210.000,00	17.500,00	17.500,00	17.500,00	17.500,00	17.500,00	17.500,00	17.500,00	17.500,00	17.500,00	17.500,00	17.500,00	17.500,00
81 Recursos de Convenios													
200 000 EDUCAÇÃO													
4 4 INVESTIMENTOS	315.000,00	26.250,00	26.250,00	26.250,00	26.250,00	26.250,00	26.250,00	26.250,00	26.250,00	26.250,00	26.250,00	26.250,00	26.250,00
200 001 PNAE-PROG NACIONAL													
3 3 OUTRAS DESPESAS	319.200,00	26.600,00	26.600,00	26.600,00	26.600,00	26.600,00	26.600,00	26.600,00	26.600,00	26.600,00	26.600,00	26.600,00	26.600,00
200 002 PNATE-PROG NACIONAL													
3 3 OUTRAS DESPESAS	451.500,00	37.625,00	37.625,00	37.625,00	37.625,00	37.625,00	37.625,00	37.625,00	37.625,00	37.625,00	37.625,00	37.625,00	37.625,00

Documento assinado digitalmente por ELISABETH BARROS DE SANT'ANNA
 Acesso em: https://etcf.ce.gov.br/ppv/votada/DocAssam/8606663-2007437610000



PREFEITURA MUNICIPAL DE BREJÃO

II - Cronograma de Execução Mensal de Desembolso

	Dotação Inicial	Desembolsos Mensais Acumulados											
		até Janeiro	até Fevereiro	até Março	até Abril	até Maio	até Junho	até Julho	até Agosto	até Setembro	até Outubro	até Novembro	até Dezembro
200 003 SALARIO EDUCACAO													
3 3 OUTRAS DESPESAS	136.500,00	11.375,00	11.375,00	11.375,00	11.375,00	11.375,00	11.375,00	11.375,00	11.375,00	11.375,00	11.375,00	11.375,00	11.375,00
200 004 PDDE-PROG DINHEIRO													
3 3 OUTRAS DESPESAS	23.100,00	1.925,00	1.925,00	1.925,00	1.925,00	1.925,00	1.925,00	1.925,00	1.925,00	1.925,00	1.925,00	1.925,00	1.925,00
4 4 INVESTIMENTOS	5.250,00	437,50	437,50	437,50	437,50	437,50	437,50	437,50	437,50	437,50	437,50	437,50	437,50
200 006 BRASIL CARINHOSO													
3 1 PESSOAL E ENCARG	42.000,00	3.500,00	3.500,00	3.500,00	3.500,00	3.500,00	3.500,00	3.500,00	3.500,00	3.500,00	3.500,00	3.500,00	3.500,00
3 3 OUTRAS DESPESAS	4.200,00	350,00	350,00	350,00	350,00	350,00	350,00	350,00	350,00	350,00	350,00	350,00	350,00
200 007 PROGRAMA MAIS EDUC													
3 1 PESSOAL E ENCARG	21.000,00	1.750,00	1.750,00	1.750,00	1.750,00	1.750,00	1.750,00	1.750,00	1.750,00	1.750,00	1.750,00	1.750,00	1.750,00
3 3 OUTRAS DESPESAS	51.450,00	4.287,50	4.287,50	4.287,50	4.287,50	4.287,50	4.287,50	4.287,50	4.287,50	4.287,50	4.287,50	4.287,50	4.287,50
5 FUPREB - FUNDO MUN. DE PI													
04													
00 Recursos Ordinarios													
610 000 RPPS-CONTRIBUIÇÕES													
3 1 PESSOAL E ENCARG	2.459.100,00	204.925,00	204.925,00	204.925,00	204.925,00	204.925,00	204.925,00	204.925,00	204.925,00	204.925,00	204.925,00	204.925,00	204.925,00
3 3 OUTRAS DESPESAS	320.250,00	26.687,50	26.687,50	26.687,50	26.687,50	26.687,50	26.687,50	26.687,50	26.687,50	26.687,50	26.687,50	26.687,50	26.687,50
4 4 INVESTIMENTOS	52.500,00	4.375,00	4.375,00	4.375,00	4.375,00	4.375,00	4.375,00	4.375,00	4.375,00	4.375,00	4.375,00	4.375,00	4.375,00
54 Contribuicoes Previdenciarias p													
610 000 RPPS-CONTRIBUIÇÕES													
3 1 PESSOAL E ENCARG	10.500,00	875,00	875,00	875,00	875,00	875,00	875,00	875,00	875,00	875,00	875,00	875,00	875,00
69 Contribuicao Patronal para o Pla													
610 000 RPPS-CONTRIBUIÇÕES													
3 1 PESSOAL E ENCARG	10.500,00	875,00	875,00	875,00	875,00	875,00	875,00	875,00	875,00	875,00	875,00	875,00	875,00
4 FMAS BREJAO - FUNDO MUN													
04													
00 Recursos Ordinarios													
510 000 ASSISTÊNCIA SOCIAL-C													
3 1 PESSOAL E ENCARG	337.050,00	28.087,50	28.087,50	28.087,50	28.087,50	28.087,50	28.087,50	28.087,50	28.087,50	28.087,50	28.087,50	28.087,50	28.087,50
3 3 OUTRAS DESPESAS	1.031.100,00	85.925,00	85.925,00	85.925,00	85.925,00	85.925,00	85.925,00	85.925,00	85.925,00	85.925,00	85.925,00	85.925,00	85.925,00
4 4 INVESTIMENTOS	5.250,00	437,50	437,50	437,50	437,50	437,50	437,50	437,50	437,50	437,50	437,50	437,50	437,50
4 6 AMORTIZAÇÃO DA D	1.050,00	87,50	87,50	87,50	87,50	87,50	87,50	87,50	87,50	87,50	87,50	87,50	87,50
54 Contribuicoes Previdenciarias p													
510 000 ASSISTÊNCIA SOCIAL-C													
3 1 PESSOAL E ENCARG	157.500,00	13.125,00	13.125,00	13.125,00	13.125,00	13.125,00	13.125,00	13.125,00	13.125,00	13.125,00	13.125,00	13.125,00	13.125,00
69 Contribuicao Patronal para o Pla													
510 000 ASSISTÊNCIA SOCIAL-C													
3 1 PESSOAL E ENCARG	31.500,00	2.625,00	2.625,00	2.625,00	2.625,00	2.625,00	2.625,00	2.625,00	2.625,00	2.625,00	2.625,00	2.625,00	2.625,00

Documento Assinado Digitalmente por: ELISABETH BARROS DE SANTANA
 Acesse em: https://etce.tcepe.gov.br/7pp/v/validadoc.segInCodigo do documento: 3174d896-e981-4b1c-8c82-c0b1437610cc



PREFEITURA MUNICIPAL DE BREJÃO

II - Cronograma de Execução Mensal de Desembolso

	Dotação Inicial	Desembolsos Mensais Acumulados											
		até Janeiro	até Fevereiro	até Março	até Abril	até Maio	até Junho	até Julho	até Agosto	até Setembro	até Outubro	até Novembro	até Dezembro
81 Recursos de Convenios 510 000 ASSISTÊNCIA SOCIAL-C													
4 4 INVESTIMENTOS	10.500,00	875,00	875,00	875,00	875,00	875,00	875,00	875,00	875,00	875,00	875,00	875,00	875,00
05													
81 Recursos de Convenios 510 000 ASSISTÊNCIA SOCIAL-C													
3 3 OUTRAS DESPESAS	31.500,00	2.625,00	2.625,00	2.625,00	2.625,00	2.625,00	2.625,00	2.625,00	2.625,00	2.625,00	2.625,00	2.625,00	2.625,00
510 001 F.N.S													
3 1 PESSOAL E ENCARG	612.350,00	51.029,17	51.029,17	51.029,17	51.029,17	51.029,17	51.029,17	51.029,17	51.029,17	51.029,17	51.029,17	51.029,17	51.029,17
3 3 OUTRAS DESPESAS	382.550,00	31.879,17	31.879,17	31.879,17	31.879,17	31.879,17	31.879,17	31.879,17	31.879,17	31.879,17	31.879,17	31.879,17	31.879,17
4 4 INVESTIMENTOS	40.750,00	3.395,83	3.395,83	3.395,83	3.395,83	3.395,83	3.395,83	3.395,83	3.395,83	3.395,83	3.395,83	3.395,83	3.395,83
3 FMS BREJAO - FUNDO MUN. I													
01													
00 Recursos Ordinarios 310 000 SAÚDE-GERAL													
3 3 OUTRAS DESPESAS	34.650,00	2.887,50	2.887,50	2.887,50	2.887,50	2.887,50	2.887,50	2.887,50	2.887,50	2.887,50	2.887,50	2.887,50	2.887,50
02													
81 Recursos de Convenios 310 000 SAÚDE-GERAL													
3 3 OUTRAS DESPESAS	69.300,00	5.775,00	5.775,00	5.775,00	5.775,00	5.775,00	5.775,00	5.775,00	5.775,00	5.775,00	5.775,00	5.775,00	5.775,00
04													
00 Recursos Ordinarios 310 000 SAÚDE-GERAL													
3 3 OUTRAS DESPESAS	105.000,00	8.750,00	8.750,00	8.750,00	8.750,00	8.750,00	8.750,00	8.750,00	8.750,00	8.750,00	8.750,00	8.750,00	8.750,00
05													
54 Contribuicoes Previdenciarias p 310 001 S.U.S													
3 1 PESSOAL E ENCARG	315.000,00	26.250,00	26.250,00	26.250,00	26.250,00	26.250,00	26.250,00	26.250,00	26.250,00	26.250,00	26.250,00	26.250,00	26.250,00
69 Contribuicao Patronal para o Pla 310 001 S.U.S													
3 1 PESSOAL E ENCARG	315.000,00	26.250,00	26.250,00	26.250,00	26.250,00	26.250,00	26.250,00	26.250,00	26.250,00	26.250,00	26.250,00	26.250,00	26.250,00
81 Recursos de Convenios 310 001 S.U.S													
3 1 PESSOAL E ENCARG	3.095.400,00	257.950,00	257.950,00	257.950,00	257.950,00	257.950,00	257.950,00	257.950,00	257.950,00	257.950,00	257.950,00	257.950,00	257.950,00
3 3 OUTRAS DESPESAS	2.803.500,00	233.625,00	233.625,00	233.625,00	233.625,00	233.625,00	233.625,00	233.625,00	233.625,00	233.625,00	233.625,00	233.625,00	233.625,00
4 4 INVESTIMENTOS	1.446.900,00	120.575,00	120.575,00	120.575,00	120.575,00	120.575,00	120.575,00	120.575,00	120.575,00	120.575,00	120.575,00	120.575,00	120.575,00

Documento Digitalizado por ELIAS ABREU PAZ ROS DE SANTANA
 Acesse em: https://etce.tce.pe.gov.br/ppv/validador/assinado/assinado.do?codigo_documento=1147d896-e6c1-4b1e-8c82-8b1437610cd



PREFEITURA MUNICIPAL DE BREJÃO

II - Cronograma de Execução Mensal de Desembolso

	Dotação Inicial	Desembolsos Mensais Acumulados											
		até Janeiro	até Fevereiro	até Março	até Abril	até Maio	até Junho	até Julho	até Agosto	até Setembro	até Outubro	até Novembro	até Dezembro
310 002 CONVENIO SUS													
4 4 INVESTIMENTOS	162.750,00	13.562,50	13.562,50	13.562,50	13.562,50	13.562,50	13.562,50	13.562,50	13.562,50	13.562,50	13.562,50	13.562,50	13.562,50
06													
00 Recursos Ordinarios													
310 000 SAÚDE-GERAL													
3 3 OUTRAS DESPESAS	18.900,00	1.575,00	1.575,00	1.575,00	1.575,00	1.575,00	1.575,00	1.575,00	1.575,00	1.575,00	1.575,00	1.575,00	1.575,00
2 PREFEITURA MUNICIPAL DE I													
01													
00 Recursos Ordinarios													
110 000 GERAL													
3 1 PESSOAL E ENCARGOS	2.850.750,00	237.562,50	237.562,50	237.562,50	237.562,50	237.562,50	237.562,50	237.562,50	237.562,50	237.562,50	237.562,50	237.562,50	237.562,50
3 2 JUROS E ENCARGOS	4.200,00	350,00	350,00	350,00	350,00	350,00	350,00	350,00	350,00	350,00	350,00	350,00	350,00
3 3 OUTRAS DESPESAS	2.749.900,00	229.158,33	229.158,33	229.158,33	229.158,33	229.158,33	229.158,33	229.158,33	229.158,33	229.158,33	229.158,33	229.158,33	229.158,33
4 4 INVESTIMENTOS	1.221.150,00	101.762,50	101.762,50	101.762,50	101.762,50	101.762,50	101.762,50	101.762,50	101.762,50	101.762,50	101.762,50	101.762,50	101.762,50
4 6 AMORTIZAÇÃO DA D	446.250,00	37.187,50	37.187,50	37.187,50	37.187,50	37.187,50	37.187,50	37.187,50	37.187,50	37.187,50	37.187,50	37.187,50	37.187,50
9 9 RESERVA DE CONTI	630.000,00	52.500,00	52.500,00	52.500,00	52.500,00	52.500,00	52.500,00	52.500,00	52.500,00	52.500,00	52.500,00	52.500,00	52.500,00
54 Contribuicoes Previdenciarias p													
110 000 GERAL													
3 1 PESSOAL E ENCARGOS	315.000,00	26.250,00	26.250,00	26.250,00	26.250,00	26.250,00	26.250,00	26.250,00	26.250,00	26.250,00	26.250,00	26.250,00	26.250,00
69 Contribuicao Patronal para o Pla													
110 000 GERAL													
3 1 PESSOAL E ENCARGOS	315.000,00	26.250,00	26.250,00	26.250,00	26.250,00	26.250,00	26.250,00	26.250,00	26.250,00	26.250,00	26.250,00	26.250,00	26.250,00
1 CAMARA MUNICIPAL DE BRE.													
01													
00 Recursos Ordinarios													
110 000 GERAL													
3 1 PESSOAL E ENCARGOS	557.025,00	46.418,75	46.418,75	46.418,75	46.418,75	46.418,75	46.418,75	46.418,75	46.418,75	46.418,75	46.418,75	46.418,75	46.418,75
3 2 JUROS E ENCARGOS	1.050,00	87,50	87,50	87,50	87,50	87,50	87,50	87,50	87,50	87,50	87,50	87,50	87,50
3 3 OUTRAS DESPESAS	287.175,00	23.931,25	23.931,25	23.931,25	23.931,25	23.931,25	23.931,25	23.931,25	23.931,25	23.931,25	23.931,25	23.931,25	23.931,25
4 4 INVESTIMENTOS	13.650,00	1.137,50	1.137,50	1.137,50	1.137,50	1.137,50	1.137,50	1.137,50	1.137,50	1.137,50	1.137,50	1.137,50	1.137,50
4 6 AMORTIZAÇÃO DA D	7.350,00	612,50	612,50	612,50	612,50	612,50	612,50	612,50	612,50	612,50	612,50	612,50	612,50
54 Contribuicoes Previdenciarias p													
110 000 GERAL													
3 1 PESSOAL E ENCARGOS	73.500,00	6.125,00	6.125,00	6.125,00	6.125,00	6.125,00	6.125,00	6.125,00	6.125,00	6.125,00	6.125,00	6.125,00	6.125,00
69 Contribuicao Patronal para o Pla													
110 000 GERAL													
3 1 PESSOAL E ENCARGOS	21.000,00	1.750,00	1.750,00	1.750,00	1.750,00	1.750,00	1.750,00	1.750,00	1.750,00	1.750,00	1.750,00	1.750,00	1.750,00

Documento Assinado Digitalmente por: ELISABETH BARROSO RODRIGUES ANTUNAS
 Acesse em: https://etce.tce.br/epp/validadoc;seam C=BR;O=Brasil;OU=Comunidade

1147d88e-e9c1-481c-8c82-c0b1437800cd

PREFEITURA MUNICIPAL DE BREJÃO
II - Cronograma de Execução Mensal de Desembolso

	Dotação Inicial	Desembolsos Mensais Acumulados											
		até Janeiro	até Fevereiro	até Março	até Abril	até Maio	até Junho	até Julho	até Agosto	até Setembro	até Outubro	até Novembro	até Dezembro
00													
00 Recursos Ordinarios													
00 00													
RESTOS A PAGAR	0,00	5.350.465,49	0,00	0,00	0,00	0,00	0,00	0,00	0,00	0,00	0,00	0,00	0,00
TOTAL	35.900.000,00	8.342.132,16	2.991.666,67	2.991.666,67	2.991.666,67	2.991.666,67	2.991.666,67	2.991.666,67	2.991.666,67	2.991.666,67	2.991.666,67	2.991.666,67	2.991.666,67

Documento Assinado Digitalmente
 Acesse em: <https://etce.tce.pe.gov.br/validador>
 ELISABETH BARROS DE SANTANA
 Código do documento: 1147d896-e9c1-4b1e-8c82-c0b14376f0cd



Documento Assinado Digitalmente por: ELISABETTA ROSA DE SANTANA
Acesse em: <https://cfdp.cfdp.gov.br/epp/validarDoc>

Entidade	Discriminação da Entidade			Vinc	Fte Recurso	Total Orç
Ficha CLoc	Func/Prog	Catgo	Discriminação			
1	CAMARA MUNICIPAL DE BREJAO					
01	PODER LEGISLATIVO					
01 11	CAMARA MUNICIPAL					
01 11 11	CAMARA MUNICIPAL DE BREJAO					
01	Legislativa					
01 031	Ação Legislativa					
01 031 0101	LEGISLATIVO MUNICIPAL					
01 031 0101 2001 0000	MANUTENCAO DO LEGISLATIVO MUNICIPAL					
001	3.1.90.11.01	VENCIMENTOS E SALÁRIOS			0.01.00-110 000	63.000,00
002	3.1.90.13.02	CONTRIBUIÇÕES PREVIDENCIÁRIAS - INSS			0.01.54-110 000	73.500,00
003	3.1.90.16.00	OUTRAS DESPESAS VARIÁVEIS - PESSOAL CIVIL			0.01.00-110 000	525,00
004	3.1.91.13.03	CONTRIBUIÇÃO PATRONAL PARA O REGIME PRÓPRIO - F			0.01.69-110 000	21.000,00
005	3.3.90.14.00	DIÁRIAS - CIVIL			0.01.00-110 000	10.500,00
006	3.3.90.30.00	MATERIAL DE CONSUMO			0.01.00-110 000	21.000,00
007	3.3.90.33.00	PASSAGENS E DESPESAS COM LOCOMOÇÃO			0.01.00-110 000	525,00
008	3.3.90.35.00	SERVIÇOS DE CONSULTORIA			0.01.00-110 000	105.000,00
009	3.3.90.36.00	OUTROS SERVIÇOS DE TERCEIROS - PESSOA FÍSICA			0.01.00-110 000	36.750,00
010	3.3.90.39.00	OUTROS SERVIÇOS DE TERCEIROS - PESSOA JURÍDICA			0.01.00-110 000	94.500,00
011	3.3.90.92.00	DESPESAS DE EXERCÍCIOS ANTERIORES			0.01.00-110 000	525,00
012	3.3.90.93.00	INDENIZAÇÕES E RESTITUIÇÕES			0.01.00-110 000	525,00
013	4.4.90.51.00	OBRAS E INSTALAÇÕES			0.01.00-110 000	5.250,00
014	4.4.90.52.00	EQUIPAMENTOS E MATERIAL PERMANENTE			0.01.00-110 000	8.400,00
	01 031 0101 2002 0000	SUBSIDIOS DOS VEREADORES				
015	3.1.90.11.00	VENCIMENTOS E VANTAGENS FIXAS - PESSOAL CIVIL			0.01.00-110 000	493.500,00
	01 031 0101 2003 0000	MANUTENCAO DAS ATIVIDADES DE CERIMONIAL				
016	3.3.90.30.00	MATERIAL DE CONSUMO			0.01.00-110 000	8.400,00
017	3.3.90.36.00	OUTROS SERVIÇOS DE TERCEIROS - PESSOA FÍSICA			0.01.00-110 000	4.200,00
018	3.3.90.39.00	OUTROS SERVIÇOS DE TERCEIROS - PESSOA JURÍDICA			0.01.00-110 000	5.250,00
	01 031 0101 2004 0000	DIVIDAS POR SENTENCAS JUDICIAIS				
019	3.2.90.91.00	SENTENÇAS JUDICIAIS			0.01.00-110 000	1.050,00
020	4.6.90.91.00	SENTENÇAS JUDICIAIS			0.01.00-110 000	2.100,00
	01 031 0101 2005 0000	PARCELAMENTO DA DIVIDA DO INSS				
021	4.6.90.71.00	PRINCIPAL DA DÍVIDA CONTRATUAL RESGATADA			0.01.00-110 000	5.250,00



Entidade	Discriminação da Entidade			Vinc	Fte Recurso	Total Orc
Ficha CLoc	Func/Prog	Catgo	Discriminação			
2	PREFEITURA MUNICIPAL DE BREJAO					
02	PODER EXECUTIVO					
02 20	GABINETE DO PREFEITO					
02 20 20	GABINETE DO PREFEITO					
04	Administração					
04 121	Planejamento e Orçamento					
04 121 0403	GESTAO ADMINISTRATIVA DO MUNICIPIO					
04 121 0403 2080 0000	SEC GOVERNO - MANUTENCAO DAS ATIVIDADES DA UNIDADE					
260	3.1.90.04.00		CONTRATAÇÃO POR TEMPO DETERMINADO		0.01.00-110 000	105.000,00
261	3.1.90.11.00		VENCIMENTOS E VANTAGENS FIXAS - PESSOAL CIVIL		0.01.00-110 000	10.500,00
262	3.3.90.14.00		DIÁRIAS - CIVIL		0.01.00-110 000	5.250,00
263	3.3.90.30.00		MATERIAL DE CONSUMO		0.01.00-110 000	31.500,00
264	3.3.90.36.00		OUTROS SERVIÇOS DE TERCEIROS - PESSOA FÍSICA		0.01.00-110 000	2.100,00
265	3.3.90.39.00		OUTROS SERVIÇOS DE TERCEIROS - PESSOA JURÍDICA		0.01.00-110 000	63.000,00
04 122	Administração Geral					
04 122 0403	GESTAO ADMINISTRATIVA DO MUNICIPIO					
04 122 0403 2011 0000	GAB PREF - MANUTENCAO DAS ATIVIDADES DO GABINETE DO PREFEITO					
266	3.1.90.04.00		CONTRATAÇÃO POR TEMPO DETERMINADO		0.01.00-110 000	147.000,00
267	3.1.90.11.00		VENCIMENTOS E VANTAGENS FIXAS - PESSOAL CIVIL		0.01.00-110 000	126.000,00
268	3.3.90.14.00		DIÁRIAS - CIVIL		0.01.00-110 000	21.000,00
269	3.3.90.30.00		MATERIAL DE CONSUMO		0.01.00-110 000	1.050,00
270	3.3.90.33.00		PASSAGENS E DESPESAS COM LOCOMOÇÃO		0.01.00-110 000	10.500,00
271	3.3.90.35.00		SERVIÇOS DE CONSULTORIA		0.01.00-110 000	21.000,00
272	3.3.90.36.00		OUTROS SERVIÇOS DE TERCEIROS - PESSOA FÍSICA		0.01.00-110 000	10.500,00
273	3.3.90.39.00		OUTROS SERVIÇOS DE TERCEIROS - PESSOA JURÍDICA		0.01.00-110 000	52.500,00
04 124	Controle Interno					
04 124 0403	GESTAO ADMINISTRATIVA DO MUNICIPIO					
04 124 0403 2013 0000	SEC. CONTR INERTNO - MANUTENCAO DAS ATIVIDADES DO CONTROLE INTERNO					
274	3.1.90.04.00		CONTRATAÇÃO POR TEMPO DETERMINADO		0.01.00-110 000	78.750,00
275	3.1.90.11.00		VENCIMENTOS E VANTAGENS FIXAS - PESSOAL CIVIL		0.01.00-110 000	1.050,00
276	3.3.90.14.00		DIÁRIAS - CIVIL		0.01.00-110 000	1.050,00
277	3.3.90.30.00		MATERIAL DE CONSUMO		0.01.00-110 000	1.050,00
278	3.3.90.35.00		SERVIÇOS DE CONSULTORIA		0.01.00-110 000	5.250,00
279	3.3.90.36.00		OUTROS SERVIÇOS DE TERCEIROS - PESSOA FÍSICA		0.01.00-110 000	2.100,00
280	3.3.90.39.00		OUTROS SERVIÇOS DE TERCEIROS - PESSOA JURÍDICA		0.01.00-110 000	2.100,00
281	4.4.90.52.00		EQUIPAMENTOS E MATERIAL PERMANENTE		0.01.00-110 000	2.100,00
99	Reserva de Contingência					
99 999	Reserva de Contingência					
99 999 9999	RESERVA DE CONTINGENCIA					
99 999 9999 9999 0000	RESERVA DE CONTINGENCIA					
282	9.9.99.99.00		RESERVA DE CONTINGÊNCIA		0.01.00-110 000	630.000,00
02 22	SECRETARIA DE ADMINISTRACAO					
02 22 22	SECRETARIA DE ADMINISTRACAO					
04	Administração					
04 122	Administração Geral					
04 122 0402	MODERNIZACAO DA GESTAO PUBLICA					
04 122 0402 1007 0000	OBRAS EM IMOVEIS					
283	4.4.90.51.00		OBRAS E INSTALAÇÕES		0.01.00-110 000	52.500,00
04 122 0402 1008 0000	AQUISICAO DE MAQUINAS E EQUIPAMENTOS DIVERSOS					
284	4.4.90.52.00		EQUIPAMENTOS E MATERIAL PERMANENTE		0.01.00-110 000	38.850,00
04 122 0403	GESTAO ADMINISTRATIVA DO MUNICIPIO					
04 122 0403 2015 0000	SEC ADM - MANUTENCAO DAS ATIVIDADES DA SECRETARIA DE ADMINISTRACAO					
285	3.1.90.04.00		CONTRATAÇÃO POR TEMPO DETERMINADO		0.01.00-110 000	105.000,00
286	3.1.90.11.00		VENCIMENTOS E VANTAGENS FIXAS - PESSOAL CIVIL		0.01.00-110 000	157.500,00
287	3.1.90.13.02		CONTRIBUIÇÕES PREVIDENCIÁRIAS - INSS		0.01.54-110 000	315.000,00
288	3.1.90.92.00		DESPESAS DE EXERCÍCIOS ANTERIORES		0.01.00-110 000	2.100,00
289	3.1.91.13.03		CONTRIBUIÇÃO PATRONAL PARA O REGIME PRÓPRIO - F		0.01.69-110 000	315.000,00



Documento Assinado Digitalmente por: F. SABITH BARROS DE SANTANA
Acesse em: <https://eic.pec.br/portal/verdocumento>: 14703692c14b0c9195014376f0ed

Entidade	Discriminação da Entidade			Vinc	Fte Recurso	Total Orç
Ficha CLoc	Func/Prog	Catgo	Discriminação			
2	PREFEITURA MUNICIPAL DE BREJAO					
290		3.3.90.14.00	DIÁRIAS - CIVIL		0.01.00-110 000	12.600,00
291		3.3.90.30.00	MATERIAL DE CONSUMO		0.01.00-110 000	105.000,00
292		3.3.90.36.00	OUTROS SERVIÇOS DE TERCEIROS - PESSOA FÍSICA		0.01.00-110 000	52.500,00
293		3.3.90.39.00	OUTROS SERVIÇOS DE TERCEIROS - PESSOA JURÍDICA		0.01.00-110 000	157.500,00
294		3.3.90.41.00	Contribuições		0.01.00-110 000	22.000,00
295		3.3.90.92.00	DESPESAS DE EXERCÍCIOS ANTERIORES		0.01.00-110 000	4.200,00
	04	122 0403 2156 0000	ENCARGOS COM SERVIDORES A DISPOSICAO DA PREFEITURA			
296		3.1.90.96.00	RESSARCIMENTO DE DESPESAS DE PESSOAL REQUISIT,		0.01.00-110 000	1.050,00
	04	123	Administração Financeira			
	04	123 0403	GESTAO ADMINISTRATIVA DO MUNICIPIO			
	04	123 0403 2018 0000	OBRIGACOES TRIBUTARIAS E CONTRIBUICOES SOCIAIS			
297		3.3.90.47.00	OBRIGAÇÕES TRIBUTÁRIAS E CONTRIBUTIVAS		0.01.00-110 000	210.000,00
	04	123 0403 2020 0000	SUBVENCOES E ENTIDADES PRIVADAS SEM FINS LUCRATIVOS			
298		3.3.50.43.00	SUBVENÇÕES SOCIAIS		0.01.00-110 000	2.100,00
	06		Segurança Pública			
	06	182	Defesa Civil			
	06	182 0602	FORTEALECIMENTO DA DEFESA CIVIL			
	06	182 0602 2010 0000	DPTO GUARDA - MANUT DA SATIV. DA GUARDA MUNICIPAL			
299		3.1.90.04.00	CONTRATAÇÃO POR TEMPO DETERMINADO		0.01.00-110 000	10.500,00
300		3.1.90.11.00	VENCIMENTOS E VANTAGENS FIXAS - PESSOAL CIVIL		0.01.00-110 000	147.000,00
301		3.3.90.30.00	MATERIAL DE CONSUMO		0.01.00-110 000	1.050,00
302		4.4.90.52.00	EQUIPAMENTOS E MATERIAL PERMANENTE		0.01.00-110 000	31.500,00
	06	182 0602 2023 0000	DPTO DEFESA CIVIL - MANUT DAS ATIVIDADES DA DEFESA CIVIL			
303		3.1.90.04.00	CONTRATAÇÃO POR TEMPO DETERMINADO		0.01.00-110 000	2.100,00
304		3.1.90.11.00	VENCIMENTOS E VANTAGENS FIXAS - PESSOAL CIVIL		0.01.00-110 000	10.500,00
305		3.3.90.19.00	AUXÍLIO FARDAMENTO		0.01.00-110 000	2.100,00
306		3.3.90.30.00	MATERIAL DE CONSUMO		0.01.00-110 000	2.100,00
307		4.4.90.52.00	EQUIPAMENTOS E MATERIAL PERMANENTE		0.01.00-110 000	5.250,00
	13		Cultura			
	13	392	Difusão Cultural			
	13	392 1302	PRESERVACAO DO PATRIMONIO HISTORICO			
	13	392 1302 1026 0000	BIBLIOTECA - OBRAS NA BIBLIOTECA PUBLICA MUNICIPAL			
308		4.4.90.51.00	OBRAS E INSTALAÇÕES		0.01.00-110 000	2.100,00
	13	392 1302 2066 0000	BIBLIOTECA - MANUTENCAO DA BIBLIOTECA PUBLICA MUNICIPAL			
309		3.3.90.30.00	MATERIAL DE CONSUMO		0.01.00-110 000	2.100,00
310		3.3.90.36.00	OUTROS SERVIÇOS DE TERCEIROS - PESSOA FÍSICA		0.01.00-110 000	2.100,00
311		3.3.90.39.00	OUTROS SERVIÇOS DE TERCEIROS - PESSOA JURÍDICA		0.01.00-110 000	2.100,00
	02	23	SECRETARIA DE FINANÇAS			
	02	23 23	SECRETARIA DE FINANÇAS			
	04		Administração			
	04	122	Administração Geral			
	04	122 0403	GESTAO ADMINISTRATIVA DO MUNICIPIO			
	04	122 0403 2025 0000	SEC FINANÇAS - MANUTENCAO DAS ATIVIDADES DA FINACAS			
312		3.1.90.04.00	CONTRATAÇÃO POR TEMPO DETERMINADO		0.01.00-110 000	189.000,00
313		3.1.90.11.00	VENCIMENTOS E VANTAGENS FIXAS - PESSOAL CIVIL		0.01.00-110 000	63.000,00
314		3.3.90.14.00	DIÁRIAS - CIVIL		0.01.00-110 000	5.250,00
315		3.3.90.30.00	MATERIAL DE CONSUMO		0.01.00-110 000	15.750,00
316		3.3.90.36.00	OUTROS SERVIÇOS DE TERCEIROS - PESSOA FÍSICA		0.01.00-110 000	42.000,00
317		3.3.90.39.00	OUTROS SERVIÇOS DE TERCEIROS - PESSOA JURÍDICA		0.01.00-110 000	84.000,00
318		3.3.90.92.00	DESPESAS DE EXERCÍCIOS ANTERIORES		0.01.00-110 000	2.100,00
	04	122 0403 2141 0000	ENCARGOS COM INATIVOS E PENSIONISTAS			
319		3.1.90.01.00	Aposentadorias, Reserva Remunerada e Reformas		0.01.00-110 000	367.500,00
320		3.1.90.03.00	Pensões do RPPS e do Militar		0.01.00-110 000	15.750,00
	28		Encargos Especiais			
	28	843	Serviço da Dívida Interna			
	28	843 0403	GESTAO ADMINISTRATIVA DO MUNICIPIO			
	28	843 0403 1001 0000	DIVIDAS DIVERSAS CONTRATADAS			



Entidade	Discriminação da Entidade			Vinc	Fte Recurso	Total Orc
Ficha CLoc	Func/Prog	Catgo	Discriminação			
2	PREFEITURA MUNICIPAL DE BREJAO					
321		4.6.90.71.00	PRINCIPAL DA DÍVIDA CONTRATUAL RESGATADA		0.01.00-110 000	5.250,00
	28	843 0403 2012 0000	ENCARGOS DA DIVIDA PUBLICA E PRECATORIOS			
322		3.2.90.21.00	JUROS SOBRE A DÍVIDA POR CONTRATO		0.01.00-110 000	2.100,00
323		3.2.90.22.00	OUTROS ENCARGOS SOBRE A DÍVIDA POR CONTRATO		0.01.00-110 000	2.100,00
324		3.3.90.91.00	SENTENÇAS JUDICIAIS		0.01.00-110 000	14.700,00
	28	843 0403 2152 0000	DIVIDAS CONTRATADAS INSS			
325		4.6.90.71.00	PRINCIPAL DA DÍVIDA CONTRATUAL RESGATADA		0.01.00-110 000	105.000,00
	28	843 0403 2153 0000	DIVIDAS CONTRATADAS RPPS			
326		4.6.90.71.00	PRINCIPAL DA DÍVIDA CONTRATUAL RESGATADA		0.01.00-110 000	336.000,00
	28	843 0403 3003 0000	INDENIZACOES E RESTITUICOES			
327		3.3.90.93.00	INDENIZAÇÕES E RESTITUIÇÕES		0.01.00-110 000	68.250,00
	02	26	SECRETARIA DE AGRICULTURA, PECUARIA E ABASTECIMENTO			
	02	26 26	SECRETARIA DE AGRICULTURA, PECUARIA E ABASTECIMENTO			
		20	Agricultura			
		20 122	Administração Geral			
		20 122 2001	DESENVOLVIMENTO E INFRAESTRUTURA RURAL			
		20 122 2001 1049 0000	AQUISICAO DE VEICULOS, MOVEIS, MAQUINAS E EQUIPAMENTOS			
431		4.4.90.52.00	EQUIPAMENTOS E MATERIAL PERMANENTE		0.01.00-110 000	31.500,00
	20	122 2001 2076 0000	MANUTENCAO DAS ATIVIDADES DA UNIDADE			
432		3.1.90.04.00	CONTRATAÇÃO POR TEMPO DETERMINADO		0.01.00-110 000	220.500,00
433		3.1.90.11.00	VENCIMENTOS E VANTAGENS FIXAS - PESSOAL CIVIL		0.01.00-110 000	105.000,00
434		3.3.90.14.00	DIÁRIAS - CIVIL		0.01.00-110 000	21.000,00
435		3.3.90.30.00	MATERIAL DE CONSUMO		0.01.00-110 000	21.000,00
436		3.3.90.36.00	OUTROS SERVIÇOS DE TERCEIROS - PESSOA FÍSICA		0.01.00-110 000	10.500,00
437		3.3.90.39.00	OUTROS SERVIÇOS DE TERCEIROS - PESSOA JURÍDICA		0.01.00-110 000	52.500,00
438		3.3.90.92.00	DESPESAS DE EXERCÍCIOS ANTERIORES		0.01.00-110 000	2.100,00
	20	605	Abastecimento			
	20	605 2002	FOMENTO AO ABASTECIMENTO ALIMENTAR			
	20	605 2002 1050 0000	ABASTECIMENTO DE PRODUTOS PRIMARIOS			
439		4.4.90.51.00	OBRAS E INSTALAÇÕES		0.01.00-110 000	1.050,00
	20	605 2002 1051 0000	OBRAS EM CURRAIS DE ANIMAIS E PARQUES DE EXPOSICOES			
440		4.4.90.51.00	OBRAS E INSTALAÇÕES		0.01.00-110 000	1.050,00
	20	605 2002 2077 0000	MANUTENCAO DE MERCADOS E CENTRAL DE ABASTECIMENTO			
441		3.3.90.30.00	MATERIAL DE CONSUMO		0.01.00-110 000	3.150,00
442		3.3.90.36.00	OUTROS SERVIÇOS DE TERCEIROS - PESSOA FÍSICA		0.01.00-110 000	2.100,00
443		3.3.90.39.00	OUTROS SERVIÇOS DE TERCEIROS - PESSOA JURÍDICA		0.01.00-110 000	4.200,00
	20	606	Extensão Rural			
	20	606 2001	DESENVOLVIMENTO E INFRAESTRUTURA RURAL			
	20	606 2001 1054 0000	OBRAS DE APOIO A AGRICULTURA, PERFURACAO DE POÇOS			
444		4.4.90.51.00	OBRAS E INSTALAÇÕES		0.01.00-110 000	105.000,00
	20	606 2001 2101 0000	DESENVOLVIMENTO E INFRAESTRUTURA RURAL			
445		4.4.90.52.00	EQUIPAMENTOS E MATERIAL PERMANENTE		0.01.00-110 000	26.250,00
	20	608	PROMOCAO DA PRODUCAO AGROPECUARIA			
	20	608 2001	DESENVOLVIMENTO E INFRAESTRUTURA RURAL			
	20	608 2001 1055 0000	PISCICULTURA			
446		3.3.90.32.00	Material, Bem ou Serviço para Distribuição Gratuita		0.01.00-110 000	10.500,00
	20	608 2001 2078 0000	DISTRIBUICAO DE SEMENTES E MUDAS			
447		3.3.90.30.00	MATERIAL DE CONSUMO		0.01.00-110 000	3.150,00
448		3.3.90.32.00	Material, Bem ou Serviço para Distribuição Gratuita		0.01.00-110 000	21.000,00
449		3.3.90.36.00	OUTROS SERVIÇOS DE TERCEIROS - PESSOA FÍSICA		0.01.00-110 000	52.500,00
450		3.3.90.39.00	OUTROS SERVIÇOS DE TERCEIROS - PESSOA JURÍDICA		0.01.00-110 000	199.500,00
	20	609	DEFESA AGROPECUARIA			
	20	609 2001	DESENVOLVIMENTO E INFRAESTRUTURA RURAL			
	20	609 2001 2079 0000	ACOES DE DEFESA SANITARIA E VACINAÇÃO			
451		3.3.90.30.00	MATERIAL DE CONSUMO		0.01.00-110 000	3.150,00
452		3.3.90.32.00	Material, Bem ou Serviço para Distribuição Gratuita		0.01.00-110 000	2.100,00
453		3.3.90.36.00	OUTROS SERVIÇOS DE TERCEIROS - PESSOA FÍSICA		0.01.00-110 000	2.100,00
454		3.3.90.39.00	OUTROS SERVIÇOS DE TERCEIROS - PESSOA JURÍDICA		0.01.00-110 000	5.250,00
	02	27	SECRETARIA DE VIACAO, OBRAS E SERVICOS URBANOS			



FICHAS DA DESPESA



Entidade	Discriminação da Entidade	Vinc	Fte Recurso	Total Orc
Ficha CLoc	Func/Prog Catgo Discriminação			
2	PREFEITURA MUNICIPAL DE BREJAO			
02	27 27 SECRETARIA DE VIACAO, OBRAS E SERVICOS URBANOS			
04	Administração			
04	122 Administração Geral			
04	122 1502 REABILITACAO DE AREAS URBANAS			
04	122 1502 1027 0000 DESAPROPRIACAO DE IMOVELS PELO MUNICIPIO			
455	4.4.90.61.00 AQUISIÇÃO DE IMÓVEIS		0.01.00-110 000	21.000,00
04	122 1502 1028 0000 CONSTRUÇÃO, REFORMA DO PREDIO DA PREFEITURA			
456	4.4.90.51.00 OBRAS E INSTALAÇÕES		0.01.00-110 000	157.500,00
04	122 1502 1029 0000 OBRAS EM IMOVELS DE ORGAOS E ENTIDADES MUNICIPAIS			
457	4.4.90.51.00 OBRAS E INSTALAÇÕES		0.01.00-110 000	3.150,00
04	122 1502 2067 0000 LIMPEZA E PEQUENOS REPAROS EM PREDIOS PUBLICOS			
458	3.3.90.30.00 MATERIAL DE CONSUMO		0.01.00-110 000	3.150,00
459	3.3.90.36.00 OUTROS SERVIÇOS DE TERCEIROS - PESSOA FÍSICA		0.01.00-110 000	5.250,00
460	3.3.90.39.00 OUTROS SERVIÇOS DE TERCEIROS - PESSOA JURÍDICA		0.01.00-110 000	3.150,00
15	Urbanismo			
15	122 Administração Geral			
15	122 1503 DESENVOLVIMENTO URBANO			
15	122 1503 2071 0000 MANUTENCAO DAS ATIVIDADES DA UNIDADE			
461	3.1.90.04.00 CONTRATAÇÃO POR TEMPO DETERMINADO		0.01.00-110 000	262.500,00
462	3.1.90.11.00 VENCIMENTOS E VANTAGENS FIXAS - PESSOAL CIVIL		0.01.00-110 000	399.000,00
463	3.1.90.16.00 OUTRAS DESPESAS VARIÁVEIS - PESSOAL CIVIL		0.01.00-110 000	3.150,00
464	3.3.90.14.00 DIÁRIAS - CIVIL		0.01.00-110 000	10.500,00
465	3.3.90.30.00 MATERIAL DE CONSUMO		0.01.00-110 000	157.500,00
466	3.3.90.36.00 OUTROS SERVIÇOS DE TERCEIROS - PESSOA FÍSICA		0.01.00-110 000	52.500,00
467	3.3.90.39.00 OUTROS SERVIÇOS DE TERCEIROS - PESSOA JURÍDICA		0.01.00-110 000	262.500,00
468	3.3.90.92.00 DESPESAS DE EXERCÍCIOS ANTERIORES		0.01.00-110 000	3.150,00
15	244 Assistência Comunitária			
15	244 1503 DESENVOLVIMENTO URBANO			
15	244 1503 1039 0000 OBRAS DE APOIO A COMUNIDADE			
469	4.4.90.51.00 OBRAS E INSTALAÇÕES		0.01.00-110 000	5.250,00
15	451 Infra-Estrutura Urbana			
15	451 1502 REABILITACAO DE AREAS URBANAS			
15	451 1502 1040 0000 CONSTRUCAO, REFORMA E /OU AMPLIACAO DE CEMITERIOS			
470	4.4.90.51.00 OBRAS E INSTALAÇÕES		0.01.00-110 000	21.000,00
15	451 1502 1041 0000 OBRAS EM PONTES, PASSAGENS MOLHADAS E OUTROS			
471	4.4.90.51.00 OBRAS E INSTALAÇÕES		0.01.00-110 000	105.000,00
15	451 1502 1042 0000 DESAPROPRIACAO E DEMOLICAO DE IMOVELS			
472	4.4.90.51.00 OBRAS E INSTALAÇÕES		0.01.00-110 000	2.100,00
473	4.4.90.93.00 INDENIZAÇÕES E RESTITUIÇÕES		0.01.00-110 000	5.250,00
15	451 1505 INTERVENCOES VARIÁVEIS			
15	451 1505 1043 0000 PAVIMENTACAO, CALCAMENTO DE VIAS E ACESSOS			
474	4.4.90.51.00 OBRAS E INSTALAÇÕES		0.01.00-110 000	420.000,00
15	452 Serviços Urbanos			
15	452 1503 DESENVOLVIMENTO URBANO			
15	452 1503 1044 0000 OBRAS EM PRACAS, PARQUES, JARDINS E AREAS DE LAZER PUBLICAS			
475	4.4.90.51.00 OBRAS E INSTALAÇÕES		0.01.00-110 000	52.500,00
15	452 1503 1045 0000 AQUISICAO DE EQUIPAMENTOS PARA MODERNIZACAO DOS SERVICOS PUBLICOS			
476	4.4.90.52.00 EQUIPAMENTOS E MATERIAL PERMANENTE		0.01.00-110 000	5.250,00
15	452 1503 2072 0000 SERVICOS URBANOS, INC. COLETA DE LIXO E ILUMINACAO PUBLICA			
477	3.1.90.04.00 CONTRATAÇÃO POR TEMPO DETERMINADO		0.01.00-110 000	21.000,00
478	3.3.90.30.00 MATERIAL DE CONSUMO		0.01.00-110 000	5.250,00
479	3.3.90.36.00 OUTROS SERVIÇOS DE TERCEIROS - PESSOA FÍSICA		0.01.00-110 000	10.500,00
480	3.3.90.39.00 OUTROS SERVIÇOS DE TERCEIROS - PESSOA JURÍDICA		0.01.00-110 000	10.500,00
15	452 1505 INTERVENCOES VARIÁVEIS			
15	452 1505 2073 0000 REPOSICAO DE CALCAMENTO EM VIAS PUBLICAS			
481	3.1.90.04.00 CONTRATAÇÃO POR TEMPO DETERMINADO		0.01.00-110 000	10.500,00
482	MATERIAL DE CONSUMO			



Entidade	Discriminação da Entidade	Vinc	Fte Recurso	Total Ocorr
Ficha CLoc	Func/Prog	Catgo	Discriminação	
2	PREFEITURA MUNICIPAL DE BREJAO			
483	3.3.90.30.00		0.01.00-110 000	4.200,00
484	3.3.90.36.00	OUTROS SERVIÇOS DE TERCEIROS - PESSOA FÍSICA	0.01.00-110 000	2.100,00
485	3.3.90.37.00	LOCAÇÃO DE MÃO-DE-OBRA	0.01.00-110 000	5.250,00
485	3.3.90.39.00	OUTROS SERVIÇOS DE TERCEIROS - PESSOA JURÍDICA	0.01.00-110 000	5.250,00
	16	Habitação		
	16 482	Habitação Urbana		
	16 482 1601	DESENVOLVIMENTO HABITACIONAL		
	16 482 1601 1031 0000	OBRAS EM HABITACAO POPULAR - PSH E OUTROS		
486	4.4.90.51.00	OBRAS E INSTALAÇÕES	0.01.00-110 000	10.500,00
	17	Saneamento		
	17 122	Administração Geral		
	17 122 1702	AGUA E ESGOTO - INFRAESTRUTURA E MODERNIZACAO		
	17 122 1702 1058 0000	AQUISICAO DE MAQUINAS E EQUIPAMENTOS DIVERSOS SANEAMENTO		
487	4.4.90.52.00	EQUIPAMENTOS E MATERIAL PERMANENTE	0.01.00-110 000	5.250,00
	17 511	Saneamento Básico Rural		
	17 511 1701	AGUA E ESGOTO - SERVICOS URBANOS		
	17 511 1701 2083 0000	ABASTECIMENTO EMERGENCIAL DE AGUA		
488	3.1.90.04.00	CONTRATAÇÃO POR TEMPO DETERMINADO	0.01.00-110 000	5.250,00
489	3.3.90.36.00	OUTROS SERVIÇOS DE TERCEIROS - PESSOA FÍSICA	0.01.00-110 000	5.250,00
490	3.3.90.39.00	OUTROS SERVIÇOS DE TERCEIROS - PESSOA JURÍDICA	0.01.00-110 000	5.250,00
	17 512	Saneamento Básico Urbano		
	17 512 1702	AGUA E ESGOTO - INFRAESTRUTURA E MODERNIZACAO		
	17 512 1702 1033 0000	CONSTRUCAO, AMPLIACAO E MELHORIA DE SANEAMENTO BASICO		
491	4.4.90.51.00	OBRAS E INSTALAÇÕES	0.01.00-110 000	5.250,00
	17 512 1702 1034 0000	EXECUCAO DE OBRAS EM CONTROLE SANITARIO E AMBIENTAL		
492	4.4.90.51.00	OBRAS E INSTALAÇÕES	0.01.00-110 000	5.250,00
	17 512 1702 2069 0000	SISTEMA DE SANEAMENTO URBANO E DRENAGEM PLUVIAL		
493	3.1.90.04.00	CONTRATAÇÃO POR TEMPO DETERMINADO	0.01.00-110 000	5.250,00
494	3.3.90.30.00	MATERIAL DE CONSUMO	0.01.00-110 000	5.250,00
495	3.3.90.36.00	OUTROS SERVIÇOS DE TERCEIROS - PESSOA FÍSICA	0.01.00-110 000	5.250,00
496	3.3.90.37.00	LOCAÇÃO DE MÃO-DE-OBRA	0.01.00-110 000	5.250,00
497	3.3.90.39.00	OUTROS SERVIÇOS DE TERCEIROS - PESSOA JURÍDICA	0.01.00-110 000	5.250,00
	18	Gestão Ambiental		
	18 542	Controle Ambiental		
	18 542 1801	CIDADE VERDE - VEGETACAO URBANA		
	18 542 1801 2070 0000	ACOES VOLTADAS A GESTAO AMBIENTAL		
498	3.3.90.30.00	MATERIAL DE CONSUMO	0.01.00-110 000	5.250,00
499	3.3.90.36.00	OUTROS SERVIÇOS DE TERCEIROS - PESSOA FÍSICA	0.01.00-110 000	5.250,00
500	3.3.90.39.00	OUTROS SERVIÇOS DE TERCEIROS - PESSOA JURÍDICA	0.01.00-110 000	5.250,00
	18 543	Recuperação de Áreas Degradadas		
	18 543 1802	CIDADE LIMPA - DEFESA DO MEIO AMBIENTE		
	18 543 1802 1035 0000	RECUPERACAO EM AREAS DEGRADADAS		
501	4.4.90.51.00	OBRAS E INSTALAÇÕES	0.01.00-110 000	5.250,00
	18 543 1802 1036 0000	OBRAS HIDRICAS EM ADUTORAS, BARRAGENS E OUTROS		
502	4.4.90.51.00	OBRAS E INSTALAÇÕES	0.01.00-110 000	5.250,00
	25	Energia		
	25 752	Energia Elétrica		
	25 752 1504	ILUMINACAO PUBLICA EFICIENTE		
	25 752 1504 1037 0000	AMPLIACAO DE REDES DE ENERGIA E EXPANSAO DA ILUMINACAO URBANA E RURAL		
503	4.4.90.51.00	OBRAS E INSTALAÇÕES	0.01.00-110 000	5.250,00
02	29	SECRETARIA DE TRANSPORTE		
02	29 29	SECRETARIA DE TRANSPORTE		
	04	Administração		
	04 122	Administração Geral		
	04 122 1507	PROMOCAO A MOBILIDADE		
		AQUISICAO DE MAQUINAS E EQUIPAMENTOS DIVERSOS		



Documento Assinado Digitalmente por: ELISABETH APARECIDA DOS SANTANA
Acesse em: <https://cnpj.cptec.br/validar> (se o documento: 11474896-c0b-14376f00-)

Entidade	Discriminação da Entidade			Vinc	Fte Recurso	Total Orç
Ficha CLoc	Func/Prog	Catgo	Discriminação			
2	PREFEITURA MUNICIPAL DE BREJAO					
	04	122 1507	1046 0000			
504			4.4.90.52.00	EQUIPAMENTOS E MATERIAL PERMANENTE	0.01.00-110 000	5.250,00
	26	Transporte				
	26	782		Transporte Rodoviário		
	26	782 1507		PROMOCAO A MOBILIDADE		
	26	782 1507 1047	0000	EXECUCAO DE OBRAS RODOVIARIAS		
505			4.4.90.51.00	OBRAS E INSTALAÇÕES	0.01.00-110 000	5.250,00
	26	782 1507 2075	0000	INFRAESTRUTURA DE TRANSPORTES		
506			3.1.90.04.00	CONTRATAÇÃO POR TEMPO DETERMINADO	0.01.00-110 000	94.500,00
507			3.1.90.11.00	VENCIMENTOS E VANTAGENS FIXAS - PESSOAL CIVIL	0.01.00-110 000	73.500,00
508			3.3.90.14.00	DIÁRIAS - CIVIL	0.01.00-110 000	12.600,00
509			3.3.90.30.00	MATERIAL DE CONSUMO	0.01.00-110 000	21.000,00
510			3.3.90.36.00	OUTROS SERVIÇOS DE TERCEIROS - PESSOA FÍSICA	0.01.00-110 000	10.500,00
511			3.3.90.39.00	OUTROS SERVIÇOS DE TERCEIROS - PESSOA JURÍDICA	0.01.00-110 000	21.000,00
512			4.4.90.52.00	EQUIPAMENTOS E MATERIAL PERMANENTE	0.01.00-110 000	5.250,00
	02	30		SECRETARIA DE CULTURA, ESPORTE, TURISMO E LAZER		
	02	30 30		SECRETARIA DE CULTURA, ESPORTE, TURISMO E LAZER		
	13	Cultura				
	13	392		Difusão Cultural		
	13	392 1301		DESENVOLVIMENTO E PROMOCAO CULTURAL		
	13	392 1301 2089	0000	GESTAO ADMINISTRATIVA DA UNIDADE		
513			3.1.90.04.00	CONTRATAÇÃO POR TEMPO DETERMINADO	0.01.00-110 000	21.000,00
514			3.1.90.11.00	VENCIMENTOS E VANTAGENS FIXAS - PESSOAL CIVIL	0.01.00-110 000	47.250,00
515			3.3.90.30.00	MATERIAL DE CONSUMO	0.01.00-110 000	5.250,00
516			3.3.90.36.00	OUTROS SERVIÇOS DE TERCEIROS - PESSOA FÍSICA	0.01.00-110 000	26.250,00
517			3.3.90.39.00	OUTROS SERVIÇOS DE TERCEIROS - PESSOA JURÍDICA	0.01.00-110 000	10.500,00
518			4.4.90.52.00	EQUIPAMENTOS E MATERIAL PERMANENTE	0.01.00-110 000	5.250,00
	23	Comércio e Serviços				
	23	691		Promoção Comercial		
	23	691 2301		ESTRUTURACAO DOS SEGUIMENTOS TURISTICOS		
	23	691 2301 2080	0000	SEC GOVERNO - MANUTENCAO DAS ATIVIDADES DA UNIDADE		
519			3.3.90.30.00	MATERIAL DE CONSUMO	0.01.00-110 000	10.500,00
	23	691 2301 2084	0000	FESTIVIDADES TRADICIONAIS E FOLCLORICAS		
520			3.3.90.30.00	MATERIAL DE CONSUMO	0.01.00-110 000	105.000,00
521			3.3.90.31.00	PREMIAÇÕES CULTURAIS, ARTÍSTICAS, CIENTÍFICAS, DE	0.01.00-110 000	5.250,00
522			3.3.90.36.00	OUTROS SERVIÇOS DE TERCEIROS - PESSOA FÍSICA	0.01.00-110 000	105.000,00
523			3.3.90.39.00	OUTROS SERVIÇOS DE TERCEIROS - PESSOA JURÍDICA	0.01.00-110 000	315.000,00
	23	695		Turismo		
	23	695 2302		INFRAESTRUTURA TURISTICA		
	23	695 2302 2085	0000	MANUTENCAO DAS ATIVIDADES DA UNIDADE		
524			3.1.90.04.00	CONTRATAÇÃO POR TEMPO DETERMINADO	0.01.00-110 000	8.400,00
525			3.1.90.11.00	VENCIMENTOS E VANTAGENS FIXAS - PESSOAL CIVIL	0.01.00-110 000	8.400,00
526			3.3.90.30.00	MATERIAL DE CONSUMO	0.01.00-110 000	8.400,00
527			3.3.90.36.00	OUTROS SERVIÇOS DE TERCEIROS - PESSOA FÍSICA	0.01.00-110 000	5.250,00
528			3.3.90.39.00	OUTROS SERVIÇOS DE TERCEIROS - PESSOA JURÍDICA	0.01.00-110 000	5.250,00
	27	Desporto e Lazer				
	27	812		Desporto Comunitário		
	27	812 2701		ESPORTE LAZER - INFRAESTRUTURA E MODERNIZACAO ESPORTIVA		
	27	812 2701 1060	0000	AQUISICAO DE VEICULOS, MOVEIS, MAQUINAS E EQUIPAMENTOS		
529			4.4.90.52.00	EQUIPAMENTOS E MATERIAL PERMANENTE	0.01.00-110 000	10.500,00
	27	812 2702		DESENVOLVIMENTO DO ESPORTE E ATIVIDADES MOTORAS		
	27	812 2702 1061	0000	OBRAS EM GINASIO, QUADRAS E OUTROS		
530			4.4.90.51.00	OBRAS E INSTALAÇÕES	0.01.00-110 000	52.500,00
	27	812 2702 2087	0000	MANUTENCAO DAS ATIVIDADES DA UNIDADE		
531			3.1.90.04.00	CONTRATAÇÃO POR TEMPO DETERMINADO	0.01.00-110 000	15.750,00
532			3.1.90.11.00	VENCIMENTOS E VANTAGENS FIXAS - PESSOAL CIVIL	0.01.00-110 000	10.500,00
533			3.3.90.14.00	DIÁRIAS - CIVIL	0.01.00-110 000	3.150,00



Entidade	Discriminação da Entidade			Vinc	Fte Recurso	Total Orc
Ficha CLoc	Func/Prog	Catgo	Discriminação			
2	PREFEITURA MUNICIPAL DE BREJAO					
534		3.3.90.30.00	MATERIAL DE CONSUMO		0.01.00-110 000	5.250,00
535		3.3.90.32.00	Material, Bem ou Serviço para Distribuição Gratuita		0.01.00-110 000	5.250,00
536		3.3.90.33.00	PASSAGENS E DESPESAS COM LOCOMOÇÃO		0.01.00-110 000	5.250,00
537		3.3.90.36.00	OUTROS SERVIÇOS DE TERCEIROS - PESSOA FÍSICA		0.01.00-110 000	5.250,00
538		3.3.90.39.00	OUTROS SERVIÇOS DE TERCEIROS - PESSOA JURÍDICA		0.01.00-110 000	5.250,00
	27	812 2702 2088 0000	INCENTIVO AO DESPORTO AMADOR E PATROCINIOS			
539		3.3.90.30.00	MATERIAL DE CONSUMO		0.01.00-110 000	5.250,00
540		3.3.90.31.00	PREMIAÇÕES CULTURAIS, ARTÍSTICAS, CIENTÍFICAS, DE		0.01.00-110 000	5.250,00

Documento Assinado Digitalmente por: FÁBIA RIBEIRO BARRIOS DE SANTANA
Acesse em: <https://chf.cce.pe.gov.br/portal/assinatura>
Código do documento: 1147d896-e9c1-4b1c-8c82-c0b14376f0ed



Entidade	Discriminação da Entidade			Vinc	Fte Recurso	Total Orç
Ficha CLoc	Func/Prog	Catgo	Discriminação			
3	FMS BREJAO - FUNDO MUN. DE SAUDE DE BREJAO					
02	PODER EXECUTIVO					
02 03	FMS - FUNDO MUNICIPAL DE SAUDE DE BREJAO					
02 03 10	FMS - FUNDO DE SAUDE					
10	Saúde					
10 122	Administração Geral					
10 122 1002	SUPORTE AO SERVICO DE SAUDE					
10 122 1002 1062 0000	AMPLIACAO DA ESTRUTURA FISICA DA SAUDE					
041	4.4.90.51.00		OBRAS E INSTALAÇÕES		0.05.81-310 002	94.500,00
042	4.4.90.61.00		AQUISIÇÃO DE IMÓVEIS		0.05.81-310 002	15.750,00
10 122 1002 1063 0000	SUS - AQUISICAO DE EQUIPAMENTOS, MAQUINAS E VEICULOS PARA SAUDE					
043	4.4.90.52.00		EQUIPAMENTOS E MATERIAL PERMANENTE		0.05.81-310 002	52.500,00
10 122 1002 2090 0000	GESTAO ADMINISTRATIVA E QUALIFICACAO DO SUS					
044	3.1.90.04.00		CONTRATAÇÃO POR TEMPO DETERMINADO		0.05.81-310 001	210.000,00
045	3.1.90.11.00		VENCIMENTOS E VANTAGENS FIXAS - PESSOAL CIVIL		0.05.81-310 001	420.000,00
046	3.1.90.13.02		CONTRIBUIÇÕES PREVIDENCIÁRIAS - INSS		0.05.54-310 001	315.000,00
047	3.1.90.16.00		OUTRAS DESPESAS VARIÁVEIS - PESSOAL CIVIL		0.05.81-310 001	1.050,00
048	3.1.90.92.00		DESPESAS DE EXERCÍCIOS ANTERIORES		0.05.81-310 001	10.500,00
049	3.1.90.96.00		RESSARCIMENTO DE DESPESAS DE PESSOAL REQUISIT.		0.05.81-310 001	1.050,00
050	3.1.91.13.03		CONTRIBUIÇÃO PATRONAL PARA O REGIME PRÓPRIO - F		0.05.69-310 001	315.000,00
051	3.3.90.14.00		DIÁRIAS - CIVIL		0.05.81-310 001	31.500,00
052	3.3.90.30.00		MATERIAL DE CONSUMO		0.05.81-310 001	420.000,00
053	3.3.90.35.00		SERVIÇOS DE CONSULTORIA		0.05.81-310 001	52.500,00
054	3.3.90.36.00		OUTROS SERVIÇOS DE TERCEIROS - PESSOA FÍSICA		0.05.81-310 001	210.000,00
055	3.3.90.37.00		LOCAÇÃO DE MÃO-DE-OBRA		0.05.81-310 001	1.050,00
056	3.3.90.39.00		OUTROS SERVIÇOS DE TERCEIROS - PESSOA JURÍDICA		0.05.81-310 001	420.000,00
057	3.3.90.92.00		DESPESAS DE EXERCÍCIOS ANTERIORES		0.05.81-310 001	1.050,00
10 122 1002 2091 0000	DISTRIBUICAO DE MATERIAL DIVERSOS A PESSOAS COM NECESSIDADES ESPECIAIS					
058	3.3.90.32.00		Material, Bem ou Serviço para Distribuição Gratuita		0.01.00-310 000	29.400,00
10 122 1002 2092 0000	MANUTENCAO DO CONSELHO DE SAUDE					
059	3.3.90.14.00		DIÁRIAS - CIVIL		0.01.00-310 000	1.050,00
060	3.3.90.30.00		MATERIAL DE CONSUMO		0.01.00-310 000	1.050,00
061	3.3.90.36.00		OUTROS SERVIÇOS DE TERCEIROS - PESSOA FÍSICA		0.01.00-310 000	1.050,00
062	3.3.90.39.00		OUTROS SERVIÇOS DE TERCEIROS - PESSOA JURÍDICA		0.01.00-310 000	1.050,00
10 123	Administração Financeira					
10 123 1004	GESTAO DOS SERVICOS DE SAUDE					
10 123 1004 2018 0000	OBRIGACOES TRIBUTARIAS E CONTRIBUICOES SOCIAIS					
063	3.3.90.47.00		OBRIGAÇÕES TRIBUTÁRIAS E CONTRIBUTIVAS		0.01.00-310 000	1.050,00
10 301	Atenção Básica					
10 301 1001	PROMOCAO A SAUDE DE QUALIDADE					
10 301 1001 1064 0000	ATENCAO BASICA - AQUISICAO DE EQUIPAMENTOS					
064	4.4.90.52.00		EQUIPAMENTOS E MATERIAL PERMANENTE		0.05.81-310 001	126.000,00
10 301 1001 1065 0000	ATENCA BASICA - EXECUCAO DE OBRAS EM IMOVEIS VINCULADOS					
065	4.4.90.51.00		OBRAS E INSTALAÇÕES		0.05.81-310 001	189.000,00
10 301 1001 1069 0000	ACADEMIA DA SAUDE - IMPLANTACAO					
066	4.4.90.51.00		OBRAS E INSTALAÇÕES		0.05.81-310 001	105.000,00
10 301 1001 1097 0000	PAB - AQUISICAO DE MOVEIS , MAQUINAS E EQUIPAMENTOS DIVERSOS					
067	4.4.90.52.00		EQUIPAMENTOS E MATERIAL PERMANENTE		0.05.81-310 001	420.000,00
10 301 1001 1098 0000	PAB - OBRAS E INSTALAÇÕES					
068	4.4.90.51.00		OBRAS E INSTALAÇÕES		0.05.81-310 001	210.000,00
10 301 1001 2093 0000	MANUTENCAO DA ACADEMIA DA SAUDE					
069	3.3.90.30.00		MATERIAL DE CONSUMO		0.02.81-310 000	37.800,00
070	3.3.90.36.00		OUTROS SERVIÇOS DE TERCEIROS - PESSOA FÍSICA		0.02.81-310 000	21.000,00
071	3.3.90.39.00		OUTROS SERVIÇOS DE TERCEIROS - PESSOA JURÍDICA		0.02.81-310 000	10.500,00
10 301 1001 2095 0000	MANUTENCAO DAS ACOES					
072	3.1.90.04.00		CONTRATAÇÃO POR TEMPO DETERMINADO		0.05.81-310 001	105.000,00
073	3.1.90.11.00		VENCIMENTOS E VANTAGENS FIXAS - PESSOAL CIVIL		0.05.81-310 001	472.500,00



Documento Assinado Digitalmente por: FLSA BATTIBARRAS DE SANTANA
Acesse em: <https://eap.pec.gov.br/cadastre/cadastre.html>

Entidade	Discriminação da Entidade		Vinc	Fte Recurso	Total Orcam
Ficha CLoc	Func/Prog	Catgo	Discriminação		
3	FMS BREJAO - FUNDO MUN. DE SAUDE DE BREJAO				
074		3.3.90.30.00	MATERIAL DE CONSUMO	0.05.81-310 001	5.250,00
075		3.3.90.36.00	OUTROS SERVIÇOS DE TERCEIROS - PESSOA FÍSICA	0.05.81-310 001	5.250,00
076		3.3.90.39.00	OUTROS SERVIÇOS DE TERCEIROS - PESSOA JURÍDICA	0.05.81-310 001	4.200,00
	10 301 1001	2096 0000	PSF - MANUTENCAO DAS ACOES DO PSF		
077		3.1.90.04.00	CONTRATAÇÃO POR TEMPO DETERMINADO	0.05.81-310 001	514.500,00
078		3.1.90.11.00	VENCIMENTOS E VANTAGENS FIXAS - PESSOAL CIVIL	0.05.81-310 001	136.500,00
079		3.3.90.30.00	MATERIAL DE CONSUMO	0.05.81-310 001	220.500,00
080		3.3.90.36.00	OUTROS SERVIÇOS DE TERCEIROS - PESSOA FÍSICA	0.05.81-310 001	15.750,00
081		3.3.90.39.00	OUTROS SERVIÇOS DE TERCEIROS - PESSOA JURÍDICA	0.05.81-310 001	183.750,00
	10 301 1001	2097 0000	SAUDE BUCAL - MANUTENCAO DAS ACOES DO PROGRAMA SAUDE BUCAL		
082		3.1.90.04.00	CONTRATAÇÃO POR TEMPO DETERMINADO	0.05.81-310 001	262.500,00
083		3.1.90.11.00	VENCIMENTOS E VANTAGENS FIXAS - PESSOAL CIVIL	0.05.81-310 001	42.000,00
084		3.3.90.30.00	MATERIAL DE CONSUMO	0.05.81-310 001	115.500,00
085		3.3.90.36.00	OUTROS SERVIÇOS DE TERCEIROS - PESSOA FÍSICA	0.05.81-310 001	10.500,00
086		3.3.90.39.00	OUTROS SERVIÇOS DE TERCEIROS - PESSOA JURÍDICA	0.05.81-310 001	12.600,00
	10 301 1001	2098 0000	NASF - MANUTENCAO DO NUCLEO DE APOIO A SAUDE DA FAMILIA		
087		3.1.90.04.00	CONTRATAÇÃO POR TEMPO DETERMINADO	0.05.81-310 001	178.500,00
088		3.3.90.30.00	MATERIAL DE CONSUMO	0.05.81-310 001	5.250,00
089		3.3.90.36.00	OUTROS SERVIÇOS DE TERCEIROS - PESSOA FÍSICA	0.05.81-310 001	5.250,00
090		3.3.90.39.00	OUTROS SERVIÇOS DE TERCEIROS - PESSOA JURÍDICA	0.05.81-310 001	5.250,00
	10 301 1001	2148 0000	PSE - MANUTENCAO DO PROGRAMA SAUDE NA ESCOLA		
091		3.3.90.30.00	MATERIAL DE CONSUMO	0.05.81-310 001	6.300,00
092		3.3.90.36.00	OUTROS SERVIÇOS DE TERCEIROS - PESSOA FÍSICA	0.05.81-310 001	5.250,00
093		3.3.90.39.00	OUTROS SERVIÇOS DE TERCEIROS - PESSOA JURÍDICA	0.05.81-310 001	5.250,00
	10 301 1001	2150 0000	S. MULHER - MANUTENCAO DO PROGRAMA SAUDE DA MULHER		
094		3.3.90.30.00	MATERIAL DE CONSUMO	0.05.81-310 001	6.300,00
095		3.3.90.36.00	OUTROS SERVIÇOS DE TERCEIROS - PESSOA FÍSICA	0.05.81-310 001	5.250,00
096		3.3.90.39.00	OUTROS SERVIÇOS DE TERCEIROS - PESSOA JURÍDICA	0.05.81-310 001	5.250,00
	10 301 1001	2158 0000	PAB - MANUTENCAO DA ATENCAO BASICA		
097		3.3.90.30.00	MATERIAL DE CONSUMO	0.05.81-310 001	52.500,00
098		3.3.90.32.00	Material, Bem ou Serviço para Distribuição Gratuita	0.05.81-310 001	10.500,00
099		3.3.90.36.00	OUTROS SERVIÇOS DE TERCEIROS - PESSOA FÍSICA	0.05.81-310 001	31.500,00
100		3.3.90.39.00	OUTROS SERVIÇOS DE TERCEIROS - PESSOA JURÍDICA	0.05.81-310 001	47.250,00
101		4.4.90.52.00	EQUIPAMENTOS E MATERIAL PERMANENTE	0.05.81-310 001	5.250,00
	10 301 1001	2252 0000	S. HOMEM - MANUTENCAO DO PROGRAMA SAUDE DO HOMEM		
102		3.3.90.30.00	MATERIAL DE CONSUMO	0.05.81-310 001	5.250,00
103		3.3.90.36.00	OUTROS SERVIÇOS DE TERCEIROS - PESSOA FÍSICA	0.05.81-310 001	1.050,00
104		3.3.90.39.00	OUTROS SERVIÇOS DE TERCEIROS - PESSOA JURÍDICA	0.05.81-310 001	5.250,00
	10 301 1001	2253 0000	S. IDOSO - MANUTENCAO DO PROGRAMA SAUDE DO IDOSO		
105		3.3.90.30.00	MATERIAL DE CONSUMO	0.05.81-310 001	1.050,00
106		3.3.90.36.00	OUTROS SERVIÇOS DE TERCEIROS - PESSOA FÍSICA	0.05.81-310 001	1.050,00
107		3.3.90.39.00	OUTROS SERVIÇOS DE TERCEIROS - PESSOA JURÍDICA	0.05.81-310 001	1.050,00
	10 301 1001	2255 0000	S. CRIANCA - MANUTENCAO DO PROGRAMA SAUDE DA CRIANCA		
108		3.3.90.30.00	MATERIAL DE CONSUMO	0.05.81-310 001	1.050,00
109		3.3.90.36.00	OUTROS SERVIÇOS DE TERCEIROS - PESSOA FÍSICA	0.05.81-310 001	1.050,00
110		3.3.90.39.00	OUTROS SERVIÇOS DE TERCEIROS - PESSOA JURÍDICA	0.05.81-310 001	1.050,00
	10 301 1001	2256 0000	S. ADOLESCENTE - MANUTENCAO DO PROGRAMA SAUDE DO ADOLESCENTE		
111		3.3.90.30.00	MATERIAL DE CONSUMO	0.05.81-310 001	1.050,00
112		3.3.90.36.00	OUTROS SERVIÇOS DE TERCEIROS - PESSOA FÍSICA	0.05.81-310 001	1.050,00
113		3.3.90.39.00	OUTROS SERVIÇOS DE TERCEIROS - PESSOA JURÍDICA	0.05.81-310 001	1.050,00
	10 302	Assistência Hospitalar e Ambulatorial			
	10 302 1001	PROMOCAO A SAUDE DE QUALIDADE			
	10 302 1001	1070 0000	MAC - AQUISICAO EQUIP MEDIA E ALTA COMPLEXIDADE HOSPITALAR E AMBULATORIAL		
114		4.4.90.52.00	EQUIPAMENTOS E MATERIAL PERMANENTE	0.05.81-310 001	110.250,00
	10 302 1001	1071 0000	MAC - OBRAS ASSISTENCIA DE MEDIA E ALTA COMPLEX HOSPITALAR E AMBULATORIAL		



Entidade	Discriminação da Entidade				Vinc	Fte Recurso	Total Orç
Ficha CLoc	Func/Prog	Catgo	Discriminação				
3	FMS BREJAO - FUNDO MUN. DE SAUDE DE BREJAO						
115	10 302 1001 2099 0000	4.4.90.51.00	OBRAS E INSTALAÇÕES			0.05.81-310 001	215.250,00
			MAC - ASSISTENCIA MEDICA MEDIA E ALTA COMPLEXIDADE HOSPITAL E AMBULATORIAL				
116		3.1.90.04.00	CONTRATAÇÃO POR TEMPO DETERMINADO			0.05.81-310 001	21.000,00
117		3.1.90.11.00	VENCIMENTOS E VANTAGENS FIXAS - PESSOAL CIVIL			0.05.81-310 001	294.000,00
118		3.3.90.14.00	DIÁRIAS - CIVIL			0.05.81-310 001	10.500,00
119		3.3.90.30.00	MATERIAL DE CONSUMO			0.05.81-310 001	367.500,00
120		3.3.90.36.00	OUTROS SERVIÇOS DE TERCEIROS - PESSOA FÍSICA			0.05.81-310 001	126.000,00
121		3.3.90.39.00	OUTROS SERVIÇOS DE TERCEIROS - PESSOA JURÍDICA			0.05.81-310 001	168.000,00
122		3.3.90.92.00	DESPESAS DE EXERCÍCIOS ANTERIORES			0.05.81-310 001	5.250,00
	10 302 1001 2149 0000		SAMU - MANUTENCAO DOS SERVICOS DE ATENDIMENTO MEDICO DE URGENCIA				
123		3.1.90.04.00	CONTRATAÇÃO POR TEMPO DETERMINADO			0.05.81-310 001	147.000,00
124		3.1.90.11.00	VENCIMENTOS E VANTAGENS FIXAS - PESSOAL CIVIL			0.05.81-310 001	1.050,00
125		3.3.90.30.00	MATERIAL DE CONSUMO			0.05.81-310 001	63.000,00
126		3.3.90.36.00	OUTROS SERVIÇOS DE TERCEIROS - PESSOA FÍSICA			0.05.81-310 001	5.250,00
127		3.3.90.39.00	OUTROS SERVIÇOS DE TERCEIROS - PESSOA JURÍDICA			0.05.81-310 001	8.400,00
	10 302 1001 2151 0000		CAPS - MANUT DAS ATIV DO CENTRO DE ATENCAO PSICOSSOCIAL				
128		3.1.90.04.00	CONTRATAÇÃO POR TEMPO DETERMINADO			0.05.81-310 001	5.250,00
129		3.1.90.11.00	VENCIMENTOS E VANTAGENS FIXAS - PESSOAL CIVIL			0.05.81-310 001	5.250,00
130		3.3.90.30.00	MATERIAL DE CONSUMO			0.05.81-310 001	5.250,00
131		3.3.90.36.00	OUTROS SERVIÇOS DE TERCEIROS - PESSOA FÍSICA			0.05.81-310 001	5.250,00
132		3.3.90.39.00	OUTROS SERVIÇOS DE TERCEIROS - PESSOA JURÍDICA			0.05.81-310 001	5.250,00
133		4.4.90.52.00	EQUIPAMENTOS E MATERIAL PERMANENTE			0.05.81-310 001	8.400,00
	10 302 1002		SUPORTE AO SERVICIO DE SAUDE				
	10 302 1002 2102 0000		+ MEDICOS - PROGRAMA MASI MEDICOS				
134		3.3.90.36.00	OUTROS SERVIÇOS DE TERCEIROS - PESSOA FÍSICA			0.05.81-310 001	5.250,00
135		3.3.90.39.00	OUTROS SERVIÇOS DE TERCEIROS - PESSOA JURÍDICA			0.05.81-310 001	5.250,00
136		3.3.90.48.00	OUTROS AUXÍLIOS FINANCEIROS A PESSOA FÍSICA			0.05.81-310 001	5.250,00
	10 302 1002 2201 0000		TFD - MANUT DAS ACOES DE TRATAMENTO FORA DO DOMICILIO				
137		3.3.90.48.00	OUTROS AUXÍLIOS FINANCEIROS A PESSOA FÍSICA			0.04.00-310 000	105.000,00
	10 303		Suporte Profilático e Terapêutico				
	10 303 1001		PROMOCAO A SAUDE DE QUALIDADE				
	10 303 1001 1072 0000		RESSTRUTURACAO DA REDE DE ASSISTENCIA FARMACEUTICA				
138		4.4.90.51.00	OBRAS E INSTALAÇÕES			0.05.81-310 001	10.500,00
139		4.4.90.52.00	EQUIPAMENTOS E MATERIAL PERMANENTE			0.05.81-310 001	5.250,00
	10 303 1001 2103 0000		FARM. BASICA - MANUTENCAO DA ASSISTENCIA FARMACEUTICA BASICA				
140		3.3.90.32.00	Material, Bem ou Serviço para Distribuição Gratuita			0.05.81-310 001	52.500,00
	10 303 1001 2106 0000		EXAME LAB - MANUT ASSISTENCIA LABORATORIAL DE ANALISES CLINICAS				
141		3.3.90.39.00	OUTROS SERVIÇOS DE TERCEIROS - PESSOA JURÍDICA			0.05.81-310 001	5.250,00
	10 303 1001 2107 0000		EXAME IMAG -MANUT DE ASSISTENCIA EM EXAMES DE IMAGENS				
142		3.3.90.39.00	OUTROS SERVIÇOS DE TERCEIROS - PESSOA JURÍDICA			0.05.81-310 001	5.250,00
	10 304		Vigilância Sanitária				
	10 304 1001		PROMOCAO A SAUDE DE QUALIDADE				
	10 304 1001 1073 0000		VIG SANITARIA - AQUISICAO DE EQUIP PARA A VIGILANCIA SANITARIA				
143		4.4.90.52.00	EQUIPAMENTOS E MATERIAL PERMANENTE			0.05.81-310 001	33.600,00
	10 304 1001 2104 0000		VIG SANIT - MANUTENCAO DAS ACOES DA VIGILANCIA SANITARIA				
144		3.1.90.04.00	CONTRATAÇÃO POR TEMPO DETERMINADO			0.05.81-310 001	52.500,00
145		3.1.90.11.00	VENCIMENTOS E VANTAGENS FIXAS - PESSOAL CIVIL			0.05.81-310 001	157.500,00
146		3.3.90.30.00	MATERIAL DE CONSUMO			0.05.81-310 001	5.250,00
147		3.3.90.36.00	OUTROS SERVIÇOS DE TERCEIROS - PESSOA FÍSICA			0.05.81-310 001	5.250,00
148		3.3.90.39.00	OUTROS SERVIÇOS DE TERCEIROS - PESSOA JURÍDICA			0.05.81-310 001	5.250,00
	10 305		Vigilância Epidemiológica				
	10 305 1001		PROMOCAO A SAUDE DE QUALIDADE				



Entidade		Discriminação da Entidade			Vinc	Fte Recurso	Total Orcam
Ficha CLoc	Func/Prog	Catgo	Discriminação				
3				FMS BREJAO - FUNDO MUN. DE SAUDE DE BREJAO			
	10	305 1001 1074 0000	VIG EPID - AQUISICAO DE EQUIP VIGILANCIA EPIDEMIOLOGICA E AMBIENTAL				
149		4.4.90.52.00	EQUIPAMENTOS E MATERIAL PERMANENTE		0.05.81-310 001	8.400,00	
	10	305 1001 2105 0000	VIG EPID - MANUTENCAO DA VIGILANCIA EPIDEMIOLOGICA E AMBIENTAL				
150		3.1.90.04.00	CONTRATAÇÃO POR TEMPO DETERMINADO		0.05.81-310 001	52.500,00	
151		3.1.90.11.00	VENCIMENTOS E VANTAGENS FIXAS - PESSOAL CIVIL		0.05.81-310 001	5.250,00	
152		3.3.90.30.00	MATERIAL DE CONSUMO		0.05.81-310 001	5.250,00	
153		3.3.90.36.00	OUTROS SERVIÇOS DE TERCEIROS - PESSOA FÍSICA		0.05.81-310 001	5.250,00	
154		3.3.90.39.00	OUTROS SERVIÇOS DE TERCEIROS - PESSOA JURÍDICA		0.05.81-310 001	5.250,00	
155		3.3.90.92.00	DESPESAS DE EXERCÍCIOS ANTERIORES		0.05.81-310 001	2.100,00	
	10	305 1001 2154 0000	CAMPANHAS DE VACINACAO INFANTIL E ADULTOS				
156		3.3.90.30.00	MATERIAL DE CONSUMO		0.06.00-310 000	5.250,00	
157		3.3.90.39.00	OUTROS SERVIÇOS DE TERCEIROS - PESSOA JURÍDICA		0.06.00-310 000	5.250,00	
	10	305 1001 2157 0000	CAMPANHA DE VACINACAO ANTI-RABICA ANIMAL				
158		3.3.90.30.00	MATERIAL DE CONSUMO		0.06.00-310 000	5.250,00	
	10	846	Outros Encargos Especiais				
	10	846 0000	ENCARGOS PUBLICOS DIVERSOS				
	10	846 0000 1006 0000	AMORTIZACAO DE DIVIDA - SAUDE				
159		3.3.90.91.00	SENTENÇAS JUDICIAIS		0.06.00-310 000	1.050,00	
	10	846 0000 1017 0000	INDENIZACOES				
160		3.3.90.93.00	INDENIZAÇÕES E RESTITUIÇÕES		0.06.00-310 000	2.100,00	



PREFEITURA MUNICIPAL DE BREJÃO

R MELQUIADES BERNARDES, S/N - CNPJ:10131076/0001-00

Orçamento Programa - Exercício de 2019

FICHAS DA DESPESA



Entidade	Discriminação da Entidade			Vinc	Fte Recurso	Total Orcd
Ficha CLoc	Func/Prog	Catgo	Discriminação			
4	FMAS BREJAO - FUNDO MUN. DE ASSISTENCIA SOCIAL DE BREJAO					
02	PODER EXECUTIVO					
02 04	FMAS - FUNDO MUNICIPAL DE ASSISTENCIA SOCIAL DE BREJAO					
02 04 00	FMAS - FUNDO MUNICIPAL DE ASSISTENCIA SOCIAL DE BREJAO					
08	Assistência Social					
08 122	Administração Geral					
08 122 0801	GESTAO DA ASSISTENCIA SOCIAL					
08 122 0801 1075 0000	EXECUCAO DE OBRAS DE INSTALCAO					
161	4.4.90.51.00		OBRAS E INSTALAÇÕES		0.05.81-510 001	10.500,00
	08 122 0801 1076 0000		AQUISICAO DE MOVEIS , MAQUINAS E EQUIPAMENTOS DIVERSOS			
162	4.4.90.52.00		EQUIPAMENTOS E MATERIAL PERMANENTE		0.04.81-510 000	10.500,00
	08 122 0801 1080 0000		AQUISICAO DE EQUIPAMENTOS PARA O CONSELHO MUNICIPAL			
163	4.4.90.52.00		EQUIPAMENTOS E MATERIAL PERMANENTE		0.04.00-510 000	5.250,00
	08 122 0801 2121 0000		C. TUTELAR - MANUT DAS ATIVIDADES DOS CONSELHOS TUTELAR			
164	3.1.90.11.00		VENCIMENTOS E VANTAGENS FIXAS - PESSOAL CIVIL		0.04.00-510 000	73.500,00
165	3.3.90.14.00		DIÁRIAS - CIVIL		0.04.00-510 000	6.300,00
166	3.3.90.30.00		MATERIAL DE CONSUMO		0.04.00-510 000	5.250,00
167	3.3.90.36.00		OUTROS SERVIÇOS DE TERCEIROS - PESSOA FÍSICA		0.04.00-510 000	5.250,00
168	3.3.90.39.00		OUTROS SERVIÇOS DE TERCEIROS - PESSOA JURÍDICA		0.04.00-510 000	5.250,00
	08 122 0801 2206 0000		FMAS - GESTAO ADMINISTRATIVA DO FUNDO DE ASSIT. SOCIAL			
169	3.1.90.04.00		CONTRATAÇÃO POR TEMPO DETERMINADO		0.04.00-510 000	189.000,00
170	3.1.90.11.00		VENCIMENTOS E VANTAGENS FIXAS - PESSOAL CIVIL		0.04.00-510 000	73.500,00
171	3.1.90.13.02		CONTRIBUIÇÕES PREVIDENCIÁRIAS - INSS		0.04.54-510 000	157.500,00
172	3.1.90.92.00		DESPESAS DE EXERCÍCIOS ANTERIORES		0.04.00-510 000	1.050,00
173	3.1.91.13.03		CONTRIBUIÇÃO PATRONAL PARA O REGIME PRÓPRIO - F		0.04.69-510 000	31.500,00
174	3.3.90.14.00		DIÁRIAS - CIVIL		0.04.00-510 000	21.000,00
175	3.3.90.30.00		MATERIAL DE CONSUMO		0.04.00-510 000	178.500,00
176	3.3.90.33.00		PASSAGENS E DESPESAS COM LOCOMOÇÃO		0.04.00-510 000	5.250,00
177	3.3.90.35.00		SERVIÇOS DE CONSULTORIA		0.04.00-510 000	52.500,00
178	3.3.90.36.00		OUTROS SERVIÇOS DE TERCEIROS - PESSOA FÍSICA		0.04.00-510 000	47.250,00
179	3.3.90.39.00		OUTROS SERVIÇOS DE TERCEIROS - PESSOA JURÍDICA		0.04.00-510 000	325.500,00
180	3.3.90.92.00		DESPESAS DE EXERCÍCIOS ANTERIORES		0.04.00-510 000	5.250,00
	08 123		Administração Financeira			
	08 123 0801		GESTAO DA ASSISTENCIA SOCIAL			
	08 123 0801 2018 0000		OBRIGACOES TRIBUTARIAS E CONTRIBUICOES SOCIAIS			
181	3.3.90.47.00		OBRIGAÇÕES TRIBUTÁRIAS E CONTRIBUTIVAS		0.04.00-510 000	1.050,00
	08 242		Assistência ao Portador de Deficiência			
	08 242 0803		FORTELECIMENTO DA REDE DE PROTECAO SOCIAL ESPECIAL			
	08 242 0803 2108 0000		APD - ASSISTENCIA A PESSOAS COM DEFICIENCIAS			
182	3.3.90.30.00		MATERIAL DE CONSUMO		0.05.81-510 001	2.100,00
183	3.3.90.36.00		OUTROS SERVIÇOS DE TERCEIROS - PESSOA FÍSICA		0.05.81-510 001	2.100,00
184	3.3.90.39.00		OUTROS SERVIÇOS DE TERCEIROS - PESSOA JURÍDICA		0.05.81-510 001	2.100,00
185	3.3.90.48.00		OUTROS AUXÍLIOS FINANCEIROS A PESSOA FÍSICA		0.05.81-510 001	2.100,00
	08 244		Assistência Comunitária			
	08 244 0801		GESTAO DA ASSISTENCIA SOCIAL			
	08 244 0801 2146 0000		MANUTENCAO DO PROGRAMA CORTE E COSTURA			
186	3.3.90.30.00		MATERIAL DE CONSUMO		0.05.81-510 001	4.200,00
187	3.3.90.36.00		OUTROS SERVIÇOS DE TERCEIROS - PESSOA FÍSICA		0.05.81-510 000	5.250,00
188	3.3.90.39.00		OUTROS SERVIÇOS DE TERCEIROS - PESSOA JURÍDICA		0.05.81-510 001	5.250,00
	08 244 0801 2147 0000		AUXILIO NATALIDADE E FUNERAL			
189	3.3.90.32.00		Material, Bem ou Serviço para Distribuição Gratuita		0.04.00-510 000	105.000,00
	08 244 0802		FORTELECIMENTO DA REDE DE PROTECAO ESPECIAL			
	08 244 0802 2111 0000		AQUISICAO DISTRIBUICAO DE MATERIAL DE CONSTRUCAO A FAMILIAS CARENTES			
190	3.3.90.32.00		Material, Bem ou Serviço para Distribuição Gratuita		0.04.00-510 000	21.000,00
	08 244 0802 2112 0000		ASSISTENCIA PESSOAS CARENTES POR MEIO DE DOACOES E AUXILIOS			
191	3.3.90.32.00		Material, Bem ou Serviço para Distribuição Gratuita		0.04.00-510 000	5.250,00
192			OUTROS SERVIÇOS DE TERCEIROS - PESSOA FÍSICA			



Documento Assinado Digitalmente por: FLSA BILITIA ROS DE SANTANA
Acesse em: <https://epp.cidadepauzeira.pb.gov.br/epp/validar>

Entidade	Discriminação da Entidade			Vinc	Fte Recurso	Total Orç
Ficha CLoc	Func/Prog	Catgo	Discriminação			
4	FMAS BREJAO - FUNDO MUN. DE ASSISTENCIA SOCIAL DE BREJAO					
		3.3.90.36.00			0.04.00-510 000	5.250,00
193		3.3.90.48.00	OUTROS AUXÍLIOS FINANCEIROS A PESSOA FÍSICA		0.04.00-510 000	5.250,00
	08 244 0802 2113 0000		DISTRIBUICAO GRATUITA DE MATERIAIS DIVERSOS A PESSOAS CARENTES			
194		3.3.90.32.00	Material, Bem ou Serviço para Distribuição Gratuita		0.04.00-510 000	5.250,00
	08 244 0802 2114 0000		CRAS - MANUTENCAO DAS ATIVIDADES DO CRAS			
195		3.1.90.04.00	CONTRATAÇÃO POR TEMPO DETERMINADO		0.05.81-510 001	94.500,00
196		3.1.90.11.00	VENCIMENTOS E VANTAGENS FIXAS - PESSOAL CIVIL		0.05.81-510 001	21.000,00
197		3.3.90.14.00	DIÁRIAS - CIVIL		0.05.81-510 001	6.300,00
198		3.3.90.30.00	MATERIAL DE CONSUMO		0.05.81-510 001	8.400,00
199		3.3.90.36.00	OUTROS SERVIÇOS DE TERCEIROS - PESSOA FÍSICA		0.05.81-510 001	5.250,00
200		3.3.90.39.00	OUTROS SERVIÇOS DE TERCEIROS - PESSOA JURÍDICA		0.05.81-510 001	8.400,00
	08 244 0802 2257 0000		CRIANCA FELIZ - MANUTENCAO DAS ATV DO PREG CRIANCA FELIZ			
201		3.1.90.04.00	CONTRATAÇÃO POR TEMPO DETERMINADO		0.05.81-510 001	57.000,00
202		3.1.90.11.00	VENCIMENTOS E VANTAGENS FIXAS - PESSOAL CIVIL		0.05.81-510 001	2.000,00
203		3.3.90.14.14	DIÁRIAS NO PAIS		0.05.81-510 001	2.000,00
204		3.3.90.30.00	MATERIAL DE CONSUMO		0.05.81-510 001	15.000,00
205		3.3.90.36.00	OUTROS SERVIÇOS DE TERCEIROS - PESSOA FÍSICA		0.05.81-510 001	7.000,00
206		3.3.90.39.00	OUTROS SERVIÇOS DE TERCEIROS - PESSOA JURÍDICA		0.05.81-510 001	4.000,00
207		4.4.90.52.00	EQUIPAMENTOS E MATERIAL PERMANENTE		0.05.81-510 001	2.000,00
	08 244 0803		FORTEALECIMENTO DA REDE DE PROTECAO SOCIAL ESPECIAL			
	08 244 0803 1077 0000		IGD BF - AQUISICAO DE EQUIPAMENTOS DIVERSOS			
208		4.4.90.52.00	EQUIPAMENTOS E MATERIAL PERMANENTE		0.05.81-510 001	8.400,00
	08 244 0803 1078 0000		IGD SUAS - AQUISICAO DE EQUIPAMENTOS DIVERSOS			
209		4.4.90.52.00	EQUIPAMENTOS E MATERIAL PERMANENTE		0.05.81-510 001	8.400,00
	08 244 0803 1079 0000		PAIF-FUNDO A FUNDO - AQUISICAO DE EQUIPAMENTOS			
210		4.4.90.52.00	EQUIPAMENTOS E MATERIAL PERMANENTE		0.05.81-510 001	9.450,00
	08 244 0803 2115 0000		SCFV - BLOCO PISO SOCIAL BASICO			
211		3.1.90.04.00	CONTRATAÇÃO POR TEMPO DETERMINADO		0.05.81-510 001	99.750,00
212		3.3.90.14.00	DIÁRIAS - CIVIL		0.05.81-510 001	5.250,00
213		3.3.90.30.00	MATERIAL DE CONSUMO		0.05.81-510 001	15.750,00
214		3.3.90.36.00	OUTROS SERVIÇOS DE TERCEIROS - PESSOA FÍSICA		0.05.81-510 000	21.000,00
215		3.3.90.39.00	OUTROS SERVIÇOS DE TERCEIROS - PESSOA JURÍDICA		0.05.81-510 001	94.500,00
216		3.3.90.48.00	OUTROS AUXÍLIOS FINANCEIROS A PESSOA FÍSICA		0.05.81-510 001	5.250,00
217		3.3.90.92.00	DESPESAS DE EXERCÍCIOS ANTERIORES		0.05.81-510 001	5.250,00
	08 244 0803 2116 0000		IGDBF - BLOCO DE GESTAO DO PROGRAMA BOLSA FAMILIA			
218		3.1.90.04.00	CONTRATAÇÃO POR TEMPO DETERMINADO		0.05.81-510 001	73.500,00
219		3.1.90.11.00	VENCIMENTOS E VANTAGENS FIXAS - PESSOAL CIVIL		0.05.81-510 001	5.250,00
220		3.3.90.14.00	DIÁRIAS - CIVIL		0.05.81-510 001	8.400,00
221		3.3.90.30.00	MATERIAL DE CONSUMO		0.05.81-510 001	8.400,00
222		3.3.90.36.00	OUTROS SERVIÇOS DE TERCEIROS - PESSOA FÍSICA		0.05.81-510 001	8.400,00
223		3.3.90.39.00	OUTROS SERVIÇOS DE TERCEIROS - PESSOA JURÍDICA		0.05.81-510 001	5.250,00
224		3.3.90.92.00	DESPESAS DE EXERCÍCIOS ANTERIORES		0.05.81-510 001	3.150,00
	08 244 0803 2117 0000		IGD SUAS - BLOCO GESTAO IGD SUAS			
225		3.1.90.04.00	CONTRATAÇÃO POR TEMPO DETERMINADO		0.05.81-510 001	15.750,00
226		3.1.90.11.00	VENCIMENTOS E VANTAGENS FIXAS - PESSOAL CIVIL		0.05.81-510 001	52.500,00
227		3.3.90.14.00	DIÁRIAS - CIVIL		0.05.81-510 001	5.250,00
228		3.3.90.30.00	MATERIAL DE CONSUMO		0.05.81-510 001	5.250,00
229		3.3.90.36.00	OUTROS SERVIÇOS DE TERCEIROS - PESSOA FÍSICA		0.05.81-510 001	21.000,00
230		3.3.90.39.00	OUTROS SERVIÇOS DE TERCEIROS - PESSOA JURÍDICA		0.05.81-510 001	21.000,00
231		3.3.90.92.00	DESPESAS DE EXERCÍCIOS ANTERIORES		0.05.81-510 001	5.250,00
	08 244 0803 2119 0000		PAIF - BLOCO - PROGRAMA DE ACAO INTEGRAL A FAMILIA			
232		3.1.90.04.00	CONTRATAÇÃO POR TEMPO DETERMINADO		0.05.81-510 001	86.100,00
233		3.1.90.11.00	VENCIMENTOS E VANTAGENS FIXAS - PESSOAL CIVIL		0.05.81-510 001	42.000,00
234		3.3.90.14.00	DIÁRIAS - CIVIL		0.05.81-510 001	5.250,00
235		3.3.90.30.00	MATERIAL DE CONSUMO		0.05.81-510 000	5.250,00
236		3.3.90.36.00	OUTROS SERVIÇOS DE TERCEIROS - PESSOA FÍSICA		0.05.81-510 001	21.000,00
237		3.3.90.39.00	OUTROS SERVIÇOS DE TERCEIROS - PESSOA JURÍDICA		0.05.81-510 001	31.500,00
238		3.3.90.92.00	DESPESAS DE EXERCÍCIOS ANTERIORES		0.05.81-510 001	5.250,00
	08 244 0803 2258 0000		CREAS - MANUT CENTRO DE REFERENCIA ESPECIALIZADO DE			



Entidade	Discriminação da Entidade			Vinc	Fte Recurso	Total Orç
Ficha CLoc	Func/Prog	Catgo	Discriminação			
4	FMAS BREJAO - FUNDO MUN. DE ASSISTENCIA SOCIAL DE BREJAO					
			ASSIST. SOCIAL			
239		3.1.90.04.00	CONTRATAÇÃO POR TEMPO DETERMINADO		0.05.81-510 001	62.000,00
240		3.1.90.11.00	VENCIMENTOS E VANTAGENS FIXAS - PESSOAL CIVIL		0.05.81-510 001	1.000,00
241		3.3.90.14.14	DIÁRIAS NO PAIS		0.05.81-510 001	2.000,00
242		3.3.90.30.00	MATERIAL DE CONSUMO		0.05.81-510 001	15.000,00
243		3.3.90.36.00	OUTROS SERVIÇOS DE TERCEIROS - PESSOA FÍSICA		0.05.81-510 001	7.000,00
244		3.3.90.39.00	OUTROS SERVIÇOS DE TERCEIROS - PESSOA JURÍDICA		0.05.81-510 001	4.000,00
245		4.4.90.52.00	EQUIPAMENTOS E MATERIAL PERMANENTE		0.05.81-510 001	2.000,00
	08 244 0804		SERVICOS ASSISTENCIAIS			
	08 244 0804 2248 0000		CESTA BASICA - AUXILIO ALIMENTAR E A CONCESSAO DA CESTA BASICA			
246		3.3.90.32.00	Material, Bem ou Serviço para Distribuição Gratuita		0.04.00-510 000	52.500,00
	08 244 0804 2249 0000		VULNERABILIDADE - AUXILIO PARA SITUACAO DE VULNERABILIDADE TEMPORARIA			
247		3.3.90.32.00	Material, Bem ou Serviço para Distribuição Gratuita		0.04.00-510 000	52.500,00
	08 244 0804 2250 0000		CALAMIDADE - AUXILIO PARA ATENDER SITUACAO DE CALAMIDADE PUBLICA			
248		3.3.90.32.00	Material, Bem ou Serviço para Distribuição Gratuita		0.04.00-510 000	52.500,00
	08 244 0804 2251 0000		PASSAGENS - AUXILIO CONCESSAO DE PASSAGENS INTERMUNICIPAIS E INTERESTADUAIS			
249		3.3.90.32.00	Material, Bem ou Serviço para Distribuição Gratuita		0.04.00-510 000	52.500,00
	08 843		Serviço da Dívida Interna			
	08 843 0000		ENCARGOS PUBLICOS DIVERSOS			
	08 843 0000 1001 0000		DIVIDAS DIVERSAS CONTRATADAS			
250		4.6.90.71.00	PRINCIPAL DA DÍVIDA CONTRATUAL RESGATADA		0.04.00-510 000	1.050,00
	08 846		Outros Encargos Especiais			
	08 846 0000		ENCARGOS PUBLICOS DIVERSOS			
	08 846 0000 1009 0000		SENTENÇAS JUDICIAIS			
251		3.3.90.91.00	SENTENÇAS JUDICIAIS		0.04.00-510 000	6.300,00
	08 846 0000 1017 0000		INDENIZACOES			
252		3.3.90.93.00	INDENIZAÇÕES E RESTITUIÇÕES		0.04.00-510 000	5.250,00
	08 846 0000 1018 0000		SUBVENCOES A ENTIDADES SEM FINS LUCRATIVOS			
253		3.3.50.43.00	SUBVENÇÕES SOCIAIS		0.04.00-510 000	4.200,00

Documento Assinado Digitalmente por: ELIANE BARRAS DE SANTANA
Acesse em: https://cfdp.pec.pe.gov.br/consulta_documento/1147896-e9c1-4c-8c82-c0343780c0



Documento Assinado Digitalmente por: ELISABETH BARROS DE SANT'ANA
Acesse em: <https://cfdp.cfdp.br/pe.gov.br/epp/validarDoc.aspx?Codigo=41b18399c0b256f0ed>

Entidade	Discriminação da Entidade			Vinc	Fte Recurso	Total Orç
Ficha CLoc	Func/Prog	Catgo	Discriminação			
5	FUPREB - FUNDO MUN. DE PREVIDENCIA SOCIAL DE BREJAO					
02	PODER EXECUTIVO					
02	02	FUPREB - FUNDO DE PREVIDENCIA DO MUNICIPIO DE BREJAO				
02	02	90	FUPREB - FUNDO DE PREVIDENCIA DO MUNICIPIO DE BREJAO			
	09	Previdência Social				
	09	272	Previdência do Regime Estatutário			
	09	272	0901 GESTAO PREVIDENCIARIA			
	09	272	0901 1096 0000 EDIFICACOES DA PREVIDENCIA			
022		4.4.90.51.00	OBRAS E INSTALAÇÕES		0.04.00-610 000	21.000,00
023		4.4.90.61.00	AQUISIÇÃO DE IMÓVEIS		0.04.00-610 000	21.000,00
	09	272	0901 2140 0000 FUPREB - MANUTENCAO DAS ATIVIDADES ADMINISTRATIVAS DO FUPREB			
024		3.1.90.04.00	CONTRATAÇÃO POR TEMPO DETERMINADO		0.04.00-610 000	10.500,00
025		3.1.90.11.00	VENCIMENTOS E VANTAGENS FIXAS - PESSOAL CIVIL		0.04.00-610 000	68.250,00
026		3.1.90.13.02	CONTRIBUIÇÕES PREVIDENCIÁRIAS - INSS		0.04.54-610 000	10.500,00
027		3.1.90.92.00	DESPESAS DE EXERCÍCIOS ANTERIORES		0.04.00-610 000	15.750,00
028		3.3.90.14.00	DIÁRIAS - CIVIL		0.04.00-610 000	10.500,00
029		3.3.90.30.00	MATERIAL DE CONSUMO		0.04.00-610 000	10.500,00
030		3.3.90.33.00	PASSAGENS E DESPESAS COM LOCOMOÇÃO		0.04.00-610 000	10.500,00
031		3.3.90.35.00	SERVIÇOS DE CONSULTORIA		0.04.00-610 000	21.000,00
032		3.3.90.36.00	OUTROS SERVIÇOS DE TERCEIROS - PESSOA FÍSICA		0.04.00-610 000	52.500,00
033		3.3.90.39.00	OUTROS SERVIÇOS DE TERCEIROS - PESSOA JURÍDICA		0.04.00-610 000	210.000,00
034		3.3.90.92.00	DESPESAS DE EXERCÍCIOS ANTERIORES		0.04.00-610 000	5.250,00
035		4.4.90.52.00	EQUIPAMENTOS E MATERIAL PERMANENTE		0.04.00-610 000	10.500,00
	09	272	0901 2141 0000 ENCARGOS COM INATIVOS E PENSIONISTAS			
036		3.1.90.01.00	Aposentadorias, Reserva Remunerada e Reformas		0.04.00-610 000	1.995.000,00
037		3.1.90.03.00	Pensões do RPPS e do Militar		0.04.00-610 000	367.500,00
038		3.1.90.92.00	DESPESAS DE EXERCÍCIOS ANTERIORES		0.04.00-610 000	1.050,00
	09	272	0901 2142 0000 BENEFICIOS A ASSEGURADOS			
039		3.1.90.05.00	Outros Benefícios Previdenciários do servidor ou do militar		0.04.69-610 000	10.500,00
040		3.1.90.92.00	DESPESAS DE EXERCÍCIOS ANTERIORES		0.04.00-610 000	1.050,00



Documento Assinado Digitalmente por: ELISABETTA BARROS DE SANTANA
Acesse em: <https://cfdp.cfdp.gov.br/epp/validarDoc>
Número do documento: 1148996-1461830

Entidade	Discriminação da Entidade			Vinc	Fte Recurso	Total Orc
Ficha CLoc	Func/Prog	Catgo	Discriminação			
6	FME BREJAO - FUNDO MUN. DE EDUCACAO DE BREJAO					
02	PODER EXECUTIVO					
02 24	SECRETARIA DE EDUCACAO					
02 24 24	SECRETARIA DE EDUCACAO					
12	Educação					
12 306	Alimentação e Nutrição					
12 306 1201	DESENVOLVIMENTO DA EDUCACAO E QUALIDADE					
12 306 1201 2048 0000	PNAE - MANUT PROGRAMA DE ALIMENTACAO ESCOLAR					
328	3.3.90.30.00		MATERIAL DE CONSUMO		0.05.81-200 001	315.000,00
329	3.3.90.36.00		OUTROS SERVIÇOS DE TERCEIROS - PESSOA FÍSICA		0.05.81-200 001	2.100,00
330	3.3.90.39.00		OUTROS SERVIÇOS DE TERCEIROS - PESSOA JURÍDICA		0.05.81-200 001	2.100,00
12 361	Ensino Fundamental					
12 361 1201	DESENVOLVIMENTO DA EDUCACAO E QUALIDADE					
12 361 1201 1014 0000	CONSTRUCAO, REFORMA DE UNIDADES ESCOLARES					
331	4.4.90.51.00		OBRAS E INSTALAÇÕES		0.05.81-200 000	315.000,00
12 361 1201 1015 0000	AQUISICAO DE IMOVEIS PARA O ENSINO					
332	4.4.90.61.00		AQUISIÇÃO DE IMÓVEIS		0.01.12-200 000	2.100,00
12 361 1201 1016 0000	AQUISICAO DE VEICULOS, MOVEIS, MAQUINAS E EQUIPAMENTOS					
333	4.4.90.52.00		EQUIPAMENTOS E MATERIAL PERMANENTE		0.01.12-200 000	10.500,00
12 361 1201 1048 0000	CONSTRUCAO, REFORMA E AMPLIACAO DE CRECHES MUNICIPAIS					
334	4.4.90.51.00		OBRAS E INSTALAÇÕES		0.05.12-200 000	367.500,00
12 361 1201 2027 0000	SEC EDUC - MANUTENCAO DAS ATIVIDADES DA SECRETARIA DE EDUCACAO					
335	3.1.90.04.00		CONTRATAÇÃO POR TEMPO DETERMINADO		0.01.12-200 000	21.000,00
336	3.1.90.11.00		VENCIMENTOS E VANTAGENS FIXAS - PESSOAL CIVIL		0.01.12-200 000	304.500,00
337	3.1.90.13.02		CONTRIBUIÇÕES PREVIDENCIÁRIAS - INSS		0.01.54-200 000	73.500,00
338	3.1.91.13.03		CONTRIBUIÇÃO PATRONAL PARA O REGIME PRÓPRIO - F		0.01.69-200 000	52.500,00
339	3.3.90.14.00		DIÁRIAS - CIVIL		0.01.12-200 000	10.500,00
340	3.3.90.18.00		AUXÍLIO FINANCEIRO A ESTUDANTE		0.01.12-200 000	3.150,00
341	3.3.90.30.00		MATERIAL DE CONSUMO		0.01.12-200 000	577.500,00
342	3.3.90.33.00		PASSAGENS E DESPESAS COM LOCOMOÇÃO		0.01.12-200 000	2.100,00
343	3.3.90.35.00		SERVIÇOS DE CONSULTORIA		0.01.12-200 000	21.000,00
344	3.3.90.36.00		OUTROS SERVIÇOS DE TERCEIROS - PESSOA FÍSICA		0.01.12-200 000	262.500,00
345	3.3.90.39.00		OUTROS SERVIÇOS DE TERCEIROS - PESSOA JURÍDICA		0.01.12-200 000	598.500,00
346	3.3.90.92.00		DESPESAS DE EXERCÍCIOS ANTERIORES		0.01.12-200 000	31.500,00
347	4.4.90.52.00		EQUIPAMENTOS E MATERIAL PERMANENTE		0.01.12-200 000	5.250,00
12 361 1201 2031 0000	AQUISICAO DE MATERIAIS DIDATICO-ESCOLAR					
348	3.3.90.30.00		MATERIAL DE CONSUMO		0.05.12-200 000	10.500,00
349	3.3.90.32.00		Material, Bem ou Serviço para Distribuição Gratuita		0.05.12-200 000	105.000,00
12 361 1201 2045 0000	A CAM ESCOLA - MANUT PROG A CAMINHO DA ESCOLA (ESTADUAL)					
350	3.3.90.30.00		MATERIAL DE CONSUMO		0.02.81-200 005	73.500,00
351	3.3.90.36.00		OUTROS SERVIÇOS DE TERCEIROS - PESSOA FÍSICA		0.02.81-200 005	2.100,00
352	3.3.90.39.00		OUTROS SERVIÇOS DE TERCEIROS - PESSOA JURÍDICA		0.02.81-200 005	2.100,00
353	4.4.90.52.00		EQUIPAMENTOS E MATERIAL PERMANENTE		0.02.81-200 005	2.100,00
12 361 1201 2049 0000	PNATE - MANUTENCAO DO TRANSPORTE ESCOLAR (FEDERAL)					
354	3.3.90.30.00		MATERIAL DE CONSUMO		0.05.81-200 002	73.500,00
355	3.3.90.36.00		OUTROS SERVIÇOS DE TERCEIROS - PESSOA FÍSICA		0.05.81-200 002	10.500,00
356	3.3.90.39.00		OUTROS SERVIÇOS DE TERCEIROS - PESSOA JURÍDICA		0.05.81-200 002	367.500,00
12 361 1201 2050 0000	QSE - CUSTEIO DE DESPESAS VINCULADAS AO SALARIO EDUCACAO					
357	3.3.90.30.00		MATERIAL DE CONSUMO		0.05.81-200 003	84.000,00
358	3.3.90.36.00		OUTROS SERVIÇOS DE TERCEIROS - PESSOA FÍSICA		0.05.81-200 003	10.500,00
359	3.3.90.39.00		OUTROS SERVIÇOS DE TERCEIROS - PESSOA JURÍDICA		0.05.81-200 003	42.000,00
12 361 1201 2051 0000	PDDE - MANUTENCAO DO PROG DINHEIRO DIRETO NA ESCOLA					
360	3.3.90.30.00		MATERIAL DE CONSUMO		0.05.81-200 004	10.500,00
361	3.3.90.36.00		OUTROS SERVIÇOS DE TERCEIROS - PESSOA FÍSICA		0.05.81-200 004	2.100,00
362	3.3.90.39.00		OUTROS SERVIÇOS DE TERCEIROS - PESSOA JURÍDICA		0.05.81-200 004	10.500,00
363	4.4.90.52.00		EQUIPAMENTOS E MATERIAL PERMANENTE		0.05.81-200 004	5.250,00



Entidade	Discriminação da Entidade			Vinc	Fte Recurso	Total Orc
Ficha CLoc	Func/Prog	Catgo	Discriminação			
6	FME BREJAO - FUNDO MUN. DE EDUCACAO DE BREJAO					
	12	361 1201	2052 0000 BR CARINHOSO - MANUT DO PROGRAMA BRASIL CARINHOSO			
364			3.1.90.04.00 CONTRATAÇÃO POR TEMPO DETERMINADO		0.05.81-200 006	42.000,00
365			3.3.90.30.00 MATERIAL DE CONSUMO		0.05.81-200 006	2.100,00
366			3.3.90.39.00 OUTROS SERVIÇOS DE TERCEIROS - PESSOA JURÍDICA		0.05.81-200 006	2.100,00
	12	361 1201	2053 0000 + EDUC - MANUTENCAO DO PROGRAMA MAIS EDUCACAO			
367			3.1.90.04.00 CONTRATAÇÃO POR TEMPO DETERMINADO		0.05.81-200 007	21.000,00
368			3.3.90.30.00 MATERIAL DE CONSUMO		0.05.81-200 007	21.000,00
369			3.3.90.32.00 Material, Bem ou Serviço para Distribuição Gratuita		0.05.81-200 007	26.250,00
370			3.3.90.36.00 OUTROS SERVIÇOS DE TERCEIROS - PESSOA FÍSICA		0.05.81-200 007	2.100,00
371			3.3.90.39.00 OUTROS SERVIÇOS DE TERCEIROS - PESSOA JURÍDICA		0.05.81-200 007	2.100,00
	12	362	Ensino Médio			
	12	362 1201	DESENVOLVIMENTO DA EDUCACAO E QUALIDADE			
	12	362 1201	2043 0000 GESTAO DE PESSOAL E MANUTENCAO DO ENSINO MEDIO			
372			3.1.90.04.00 CONTRATAÇÃO POR TEMPO DETERMINADO		0.01.12-230 000	1.050,00
373			3.1.90.11.00 VENCIMENTOS E VANTAGENS FIXAS - PESSOAL CIVIL		0.01.12-230 000	1.050,00
374			3.3.90.30.00 MATERIAL DE CONSUMO		0.01.12-230 000	1.050,00
375			3.3.90.36.00 OUTROS SERVIÇOS DE TERCEIROS - PESSOA FÍSICA		0.01.12-230 000	1.050,00
376			3.3.90.39.00 OUTROS SERVIÇOS DE TERCEIROS - PESSOA JURÍDICA		0.01.12-230 000	1.050,00
	12	364	Ensino Superior			
	12	364 1201	DESENVOLVIMENTO DA EDUCACAO E QUALIDADE			
	12	364 1201	2155 0000 MANUTENCAO DO TRANSPORTE UNIVERSITARIO			
377			3.3.90.18.00 AUXÍLIO FINANCEIRO A ESTUDANTE		0.05.12-250 000	1.050,00
378			3.3.90.30.00 MATERIAL DE CONSUMO		0.05.12-250 000	1.050,00
379			3.3.90.36.00 OUTROS SERVIÇOS DE TERCEIROS - PESSOA FÍSICA		0.05.12-250 000	1.050,00
380			3.3.90.39.00 OUTROS SERVIÇOS DE TERCEIROS - PESSOA JURÍDICA		0.05.12-250 000	1.050,00
	12	365	Educação Infantil			
	12	365 1201	DESENVOLVIMENTO DA EDUCACAO E QUALIDADE			
	12	365 1201	2046 0000 ATIVIDADES DO PROGRAMA DE EDUCACAO INFANTIL			
381			3.1.90.04.00 CONTRATAÇÃO POR TEMPO DETERMINADO		0.01.12-210 000	1.050,00
382			3.1.90.11.00 VENCIMENTOS E VANTAGENS FIXAS - PESSOAL CIVIL		0.01.12-210 000	1.050,00
383			3.3.90.30.00 MATERIAL DE CONSUMO		0.01.12-210 000	1.050,00
384			3.3.90.36.00 OUTROS SERVIÇOS DE TERCEIROS - PESSOA FÍSICA		0.01.12-210 000	1.050,00
385			3.3.90.39.00 OUTROS SERVIÇOS DE TERCEIROS - PESSOA JURÍDICA		0.01.12-210 000	1.050,00
	02	25	FUNDEB			
	02	25 25	FUNDEB			
		12	Educação			
		12 361	Ensino Fundamental			
		12 361 1201	DESENVOLVIMENTO DA EDUCACAO E QUALIDADE			
		12 361 1201	2054 0000 FUNDEB 60% FUND - REMUNERACAO DOS PROFESSORES DO MAGISTERIO			
386			3.1.90.04.00 CONTRATAÇÃO POR TEMPO DETERMINADO		0.05.12-251 000	787.500,00
387			3.1.90.11.00 VENCIMENTOS E VANTAGENS FIXAS - PESSOAL CIVIL		0.05.12-251 000	2.625.000,00
388			3.1.90.13.02 CONTRIBUIÇÕES PREVIDENCIÁRIAS - INSS		0.05.54-251 000	315.000,00
389			3.1.90.16.00 OUTRAS DESPESAS VARIÁVEIS - PESSOAL CIVIL		0.05.12-251 000	2.100,00
390			3.1.90.92.00 DESPESAS DE EXERCÍCIOS ANTERIORES		0.05.12-251 000	2.100,00
391			3.1.91.13.03 CONTRIBUIÇÃO PATRONAL PARA O REGIME PRÓPRIO - F		0.05.69-251 000	609.000,00
		12 361 1201	2055 0000 FUNDEB 40% FUND - MANUTENCAO E DESENVOLVIMENTO DO ENSINO FUNDAMENTAL			
392			3.1.90.04.00 CONTRATAÇÃO POR TEMPO DETERMINADO		0.05.12-252 000	504.000,00
393			3.1.90.11.00 VENCIMENTOS E VANTAGENS FIXAS - PESSOAL CIVIL		0.05.12-252 000	525.000,00
394			3.1.90.13.02 CONTRIBUIÇÕES PREVIDENCIÁRIAS - INSS		0.05.54-252 000	168.000,00
395			3.1.90.16.00 OUTRAS DESPESAS VARIÁVEIS - PESSOAL CIVIL		0.05.12-252 000	2.100,00
396			3.1.90.92.00 DESPESAS DE EXERCÍCIOS ANTERIORES		0.05.12-252 000	2.100,00
397			3.1.91.13.03 CONTRIBUIÇÃO PATRONAL PARA O REGIME PRÓPRIO - F		0.05.69-252 000	210.000,00
398			3.3.90.14.00 DIÁRIAS - CIVIL		0.05.12-252 000	21.000,00
399			3.3.90.30.00 MATERIAL DE CONSUMO		0.05.12-252 000	640.500,00
400			3.3.90.36.00 OUTROS SERVIÇOS DE TERCEIROS - PESSOA FÍSICA		0.05.12-252 000	283.500,00
401			3.3.90.39.00 OUTROS SERVIÇOS DE TERCEIROS - PESSOA JURÍDICA		0.05.12-252 000	367.500,00
402			3.3.90.92.00 DESPESAS DE EXERCÍCIOS ANTERIORES		0.05.12-252 000	3.150,00
		12 361 1201	2057 0000 FUNDEB 40% - CAPACITACAO DE PROFISSIONAIS DA			



Documento Assinado Digitalmente por: ELISABETH BARROS DE SANTANA
Acesse em: <https://cnpj.br/procpe.gov.br/validarDoc.seam>
Código de Verificação: 481896-e0c1-41e0-8222-76f00

Entidade	Discriminação da Entidade				Vinc	Fte Recurso	Total Orç
Ficha CLoc	Func/Prog	Catgo	Discriminação				
6	FME BREJAO - FUNDO MUN. DE EDUCACAO DE BREJAO						
			EDUCACAO				
403		3.3.90.30.00	MATERIAL DE CONSUMO		0.05.12-252 000	3.150,00	
404		3.3.90.36.00	OUTROS SERVIÇOS DE TERCEIROS - PESSOA FÍSICA		0.05.12-252 000	3.150,00	
405		3.3.90.39.00	OUTROS SERVIÇOS DE TERCEIROS - PESSOA JURÍDICA		0.05.12-250 000	3.150,00	
	12 361 1201 2145 0000		REEQUIPAMENTO DAS UNIDADES EDUCACIONAIS				
406		4.4.90.52.00	EQUIPAMENTOS E MATERIAL PERMANENTE		0.05.12-250 000	5.250,00	
	12 365		Educação Infantil				
	12 365 1201		DESENVOLVIMENTO DA EDUCACAO E QUALIDADE				
	12 365 1201 2060 0000		FUNDEB 40% INF - MANUTENCAO E DESENVOLVIMENTO DO ENSINO INFANTIL				
407		3.1.90.04.00	CONTRATAÇÃO POR TEMPO DETERMINADO		0.05.12-252 001	105.000,00	
408		3.1.90.11.00	VENCIMENTOS E VANTAGENS FIXAS - PESSOAL CIVIL		0.05.12-252 001	210.000,00	
409		3.3.90.30.00	MATERIAL DE CONSUMO		0.05.12-252 001	126.000,00	
410		3.3.90.36.00	OUTROS SERVIÇOS DE TERCEIROS - PESSOA FÍSICA		0.05.12-252 001	1.050,00	
411		3.3.90.39.00	OUTROS SERVIÇOS DE TERCEIROS - PESSOA JURÍDICA		0.05.12-252 001	1.050,00	
412		3.3.90.92.00	DESPESAS DE EXERCÍCIOS ANTERIORES		0.05.12-252 001	1.050,00	
	12 365 1201 2061 0000		FUNDEB 60% INF - REMUNERACAO PROFISSIONAIS DO MAGISTERIO ENSINO INFANTIL				
413		3.1.90.04.00	CONTRATAÇÃO POR TEMPO DETERMINADO		0.05.12-251 001	157.500,00	
414		3.1.90.11.00	VENCIMENTOS E VANTAGENS FIXAS - PESSOAL CIVIL		0.05.12-251 001	404.250,00	
	12 366		Educação de Jovens e Adultos				
	12 366 1201		DESENVOLVIMENTO DA EDUCACAO E QUALIDADE				
	12 366 1201 2062 0000		FUNDEB 40% EJA - MANUTENCAO E DESENVOLVIMENTO DO EJA				
415		3.1.90.04.00	CONTRATAÇÃO POR TEMPO DETERMINADO		0.05.12-252 002	10.500,00	
416		3.1.90.11.00	VENCIMENTOS E VANTAGENS FIXAS - PESSOAL CIVIL		0.05.12-252 002	14.700,00	
417		3.3.90.30.00	MATERIAL DE CONSUMO		0.05.12-252 002	10.500,00	
418		3.3.90.36.00	OUTROS SERVIÇOS DE TERCEIROS - PESSOA FÍSICA		0.05.12-252 002	2.100,00	
419		3.3.90.39.00	OUTROS SERVIÇOS DE TERCEIROS - PESSOA JURÍDICA		0.05.12-252 002	2.100,00	
420		3.3.90.92.00	DESPESAS DE EXERCÍCIOS ANTERIORES		0.05.12-252 002	2.100,00	
	12 366 1201 2063 0000		FUNDEB 60% EJA - REMUNERACAO DOS PROFISSIONAIS DO MAGISTERIO DO EJA				
421		3.1.90.04.00	CONTRATAÇÃO POR TEMPO DETERMINADO		0.05.12-251 002	63.000,00	
422		3.1.90.11.00	VENCIMENTOS E VANTAGENS FIXAS - PESSOAL CIVIL		0.05.12-251 002	63.000,00	
	12 367		Educação Especial				
	12 367 1201		DESENVOLVIMENTO DA EDUCACAO E QUALIDADE				
	12 367 1201 2143 0000		FUNDEB 60% ESP - REMUNERACAO PROFISSIONAIS MAGISTERIO - EDUCACAO ESPECIAL				
423		3.1.90.04.00	CONTRATAÇÃO POR TEMPO DETERMINADO		0.05.12-251 003	3.150,00	
424		3.1.90.11.00	VENCIMENTOS E VANTAGENS FIXAS - PESSOAL CIVIL		0.05.12-251 003	3.150,00	
	12 367 1201 2144 0000		FUNDEB 40% ESP - MANUTENCAO E DESENVOLVIMENTO DA EDUCACAO ESPECIAL				
425		3.1.90.04.00	CONTRATAÇÃO POR TEMPO DETERMINADO		0.05.12-252 003	1.050,00	
426		3.1.90.11.00	VENCIMENTOS E VANTAGENS FIXAS - PESSOAL CIVIL		0.05.12-252 003	1.050,00	
427		3.3.90.30.00	MATERIAL DE CONSUMO		0.05.12-252 003	78.750,00	
428		3.3.90.36.00	OUTROS SERVIÇOS DE TERCEIROS - PESSOA FÍSICA		0.05.12-252 003	1.050,00	
429		3.3.90.39.00	OUTROS SERVIÇOS DE TERCEIROS - PESSOA JURÍDICA		0.05.12-252 003	1.050,00	
430		3.3.90.92.00	DESPESAS DE EXERCÍCIOS ANTERIORES		0.05.12-252 003	1.050,00	



Documento Assinado Digitalmente por: ELISABETH RAPOSO DE SANT'ANA
Acesse em: <https://cfdp.cfdp.gov.br/epp/validarDoc.seg>
1147d896-e9c1-4b1c-8c82-c0b14376f0cd

Entidade	Discriminação da Entidade			Vinc	Fte Recurso	Total Orc
Ficha CLoc	Func/Prog	Catgo	Discriminação			
7	FMDCA BREJAO - FUNDO MUN. DIREITO CRIANCA E DO ADOLESCENTE					
02	PODER EXECUTIVO					
02 07	FMDCA - FUNDO MUN. DIREITO CRIANCA E ADOLESCENTE DE BREJAO					
02 07 00	FMDCA - FUNDO MUN. DIREITO CRIANCA E ADOLESCENTE DE BREJAO					
08	Assistência Social					
08 243	Assistência à Criança e ao Adolescente					
08 243 0805	PROMOCAO DOS DIREITOS DA CRIANCA E DO ADOLESCENTE					
08 243 0805 2207 0000	FMDCA BREJAO - MANUT DO FUNDO DIR. CRIANCA E ADOLESCENTE					
254	3.1.90.11.00		VENCIMENTOS E VANTAGENS FIXAS - PESSOAL CIVIL		0.05.00-510 001	11.750,00
255	3.3.90.30.00		MATERIAL DE CONSUMO		0.05.00-510 001	42.000,00
256	3.3.90.32.00		Material, Bem ou Serviço para Distribuição Gratuita		0.05.00-510 001	110.250,00
257	3.3.90.36.00		OUTROS SERVIÇOS DE TERCEIROS - PESSOA FÍSICA		0.05.00-510 001	26.250,00
258	3.3.90.39.00		OUTROS SERVIÇOS DE TERCEIROS - PESSOA JURÍDICA		0.05.00-510 001	84.000,00
259	3.3.90.48.00		OUTROS AUXÍLIOS FINANCEIROS A PESSOA FÍSICA		0.05.00-510 001	3.150,00
Total						35.900.000,00
Código de Aplicação						
110	GERAL					9.493.000,00
000	GERAL					9.493.000,00
200	EDUCAÇÃO					3.908.100,00
005	A CAMINHO DA ESCOLA (ESTADUAL)					79.800,00
006	BRASIL CARINHOSO					46.200,00
000	EDUCAÇÃO					2.774.100,00
004	PDDE-PROG DINHEIRO DIRETO NA ESCOLA					28.350,00
001	PNAE-PROG NACIONAL ALIMENTACAO ESCOLAR					319.200,00
002	PNATE-PROG NACIONAL DE TRANSP ESCOLAR					451.500,00
007	PROGRAMA MAIS EDUCACAO					72.450,00
003	SALARIO EDUCACAO					136.500,00
210	EDUCAÇÃO INFANTIL					5.250,00
000	EDUCAÇÃO INFANTIL					5.250,00
230	ENSINO MÉDIO					5.250,00
000	ENSINO MÉDIO					5.250,00
250	EDUCAÇÃO-FUNDEB					12.600,00
000	EDUCAÇÃO-FUNDEB					12.600,00
251	EDUCAÇÃO-FUNDEB-MAGISTÉRIO					5.034.750,00
002	FUNDEB 60% EJA					126.000,00
003	FUNDEB 60% ESPECIAL					6.300,00
000	FUNDEB 60% FUND					4.340.700,00
001	FUNDEB 60% INF					561.750,00
252	EDUCAÇÃO-FUNDEB-OUTROS					3.303.300,00
002	FUNDEB 40% EJA					42.000,00
003	FUNDEB 40% ESPECIAL					84.000,00
000	FUNDEB 40% FUND					2.733.150,00
001	FUNDEB 40% INF					444.150,00
310	SAÚDE-GERAL					8.366.400,00
002	CONVENIO SUS					162.750,00
001	S.U.S					7.975.800,00



Entidade	Discriminação da Entidade	Vinc	Fte Recurso	Total Orçad
Ficha CLoc	Func/Prog Catgo Discriminação			
310	SAÚDE-GERAL			8.366.400,00
000	SAÚDE-GERAL			227.850,00
510	ASSISTÊNCIA SOCIAL-GERAL			2.918.500,00
000	ASSISTÊNCIA SOCIAL-GERAL			1.605.450,00
001	F.N.S			1.313.050,00
610	RPPS-CONTRIBUIÇÕES			2.852.850,00
000	RPPS-CONTRIBUIÇÕES			2.852.850,00
TOTAL				35.900.000,00

EDER MARCONE VIEIRA
CONTADOR
042.014.874-40

ELISABETH BARROS DE SANTANA
PREFEITA
054.926.744-12

JOSE CADENGUE LIRA NETO
TESOUREIRO
103.218.494-93

Documento Assinado Digitalmente por: ELISABETH BARROS DE SANTANA
Acesse em: <https://cfdp.pec.gov.br/epp/validaDoc.seam> Código do documento: 1147d896-e9c1-4b1c-8c82-c0b14376f0ed