



# Governo Municipal de Brejão

LEI Nº 959/2021

Estima a Receita e fixa a Despesa do Orçamento Anual do Município de Brejão, para o exercício financeiro de 2022 e dá outras providências.

A PREFEITA DO MUNICÍPIO DE BREJÃO, Estado de Pernambuco, no uso das atribuições que lhe são conferidas por Lei, faz saber que o Poder Legislativo Municipal aprovou e eu sanciono a seguinte Lei:

## TÍTULO I DO CONTEÚDO DA LEI ORÇAMENTÁRIA

**Art. 1º.** Esta Lei estima a receita e fixa a despesa do orçamento anual do Município de Brejão, para o exercício financeiro de 2022, nos termos das disposições constitucionais, compreendendo:

I - O Orçamento Fiscal referente aos Poderes Legislativo e Executivo, seus órgãos, entidades e fundos da administração direta e indireta;

II - O Orçamento da Seguridade Social, abrangendo todas as entidades e órgãos a ela vinculados, bem como os fundos instituídos e mantidos pelo Poder Público.

## TÍTULO II DOS ORÇAMENTOS FISCAL E DA SEGURIDADE SOCIAL

---

### CAPÍTULO I DA ESTIMATIVA DA RECEITA

---

**Art. 2º.** A Receita total estimada nos Orçamentos Fiscal e da Seguridade Social é no valor de **R\$ 37.500.000,00** (Trinta e sete milhões e quinhentos mil reais).





# Governo Municipal de Brejão

**Art. 3º.** A Receita decorrerá da arrecadação dos tributos, contribuições, transferências e outras receitas correntes e de capital previstos na legislação vigente e estimadas com o seguinte desdobramento:

TÍTULOS	TOTAL
<b>Receitas Correntes</b>	<b>R\$ 36.579.752,78</b>
Receitas Tributárias	R\$ 1.742.840,52
Receitas de Contribuições	R\$ 1.231.573,82
Receita Patrimonial	R\$ 202.124,42
Receita de Serviços	R\$ 3.213,32
Transferências Correntes	R\$ 33.194.354,15
Outras Receitas Correntes	R\$ 178.052,09
Receitas de Contribuições (INTRA)	R\$ 3.029.785,05
<b>Dedução da Receitas</b>	<b>R\$ -2.182.084,80</b>
Dedução da Receitas Correntes	R\$ 2.182.084,80
<b>Receitas de Capital</b>	<b>R\$ 920.247,22</b>
Alienação de Bens	R\$ 67.443,38
Transferências de Capital	R\$ 852.803,84
<b>TOTAL</b>	<b>R\$ 37.500.000,00</b>

**Art. 4º.** A Receita será realizada com base na arrecadação direta das transferências constitucionais, das transferências voluntárias e de outras rendas na forma da legislação em vigor, de acordo com os códigos, denominações e detalhamentos da Receita Pública, instituídos pelas Portarias do Secretário do Tesouro Nacional do Ministério da Fazenda, que aprova o Manual de Procedimentos da Receita Pública.



Documento Assinado Digitalmente por: ELISABETH BARROS DE SANTANA  
Acesse em: <https://eic.te.pe.gov.br/epv/validaDoc.seam> Código do documento: 37e74538-51d7-4345-8b12-44655232c44e



PORTAL DA TRANSPARENCIA MUNICIPAL  
<https://cloud.it-solucoes.inf.br/transparenciaMunicipal/download/21-20220118113548.pdf>  
assinado por: idUser 161



# Governo Municipal de Brejão

## CAPÍTULO II DA FIXAÇÃO DA DESPESA

**Art. 5º.** A Despesa total fixada é no valor de **R\$ 37.500.000,00** (Trinta e sete milhões e quinhentos mil reais), desdobrada nos seguintes orçamentos:

**I - orçamento fiscal em R\$ 23.596.339,15** (Vinte e três milhões e quinhentos e noventa e seis mil e trezentos e trinta e nove reais e quinze centavos);

**II - orçamento da seguridade social em R\$ 13.903.660,85** (Treze milhões, novecentos e três mil, seiscentos e sessenta reais e oitenta e cinco centavos).

**Art. 6º.** A Despesa fixada à conta dos recursos previstos neste capítulo, observado a programação anexa a esta Lei, apresenta o seguinte desdobramento:

### I - Por Categoria Econômica:

DISCRIMINAÇÃO DA CATEGORIA ECONÔMICA	TOTAL
<b>Despesas Correntes</b>	<b>R\$ 33.200.800,00</b>
Pessoal e Encargos Sociais	R\$ 21.213.635,79
Juros e Encargos da Dívida	R\$ 5.250,00
Outras Despesas Correntes	R\$ 11.981.914,21
<b>Despesas de Capital</b>	<b>R\$ 3.666.200,00</b>
Investimentos	R\$ 3.366.550,00
Amortização da Dívida	R\$ 299.650,00
<b>Reserva de Contingência</b>	<b>R\$ 633.000,00</b>
Reserva de Contingência	R\$ 633.000,00
<b>TOTAL</b>	<b>R\$ 37.500.000,00</b>





# Governo Municipal de Brejão



Documento Assinado Digitalmente por: ELISABETH BARROS DE SANTANA  
Acesse em: <https://ctce.tce.pe.gov.br/epv/validaDoc.seam> Código do documento: 37e74538-51d7-4345-8b12-44655232c44e

## II - Por Órgãos:

DISCRIMINAÇÃO DO ÓRGÃO	TOTAL
PODER LEGISLATIVO	R\$ 1.040.750,00
SECRETARIA GOVERNO/GABINETE DO PREFEITO	R\$ 1.395.350,00
SECRETARIA CULTURA, ESPORTE, TURISMO E LASER	R\$ 678.500,00
SECRETARIA DE ADMINISTRAÇÃO	R\$ 1.632.350,00
SECRETARIA DE FINANÇAS	R\$ 1.282.750,00
SECRETARIA DE EDUCAÇÃO	R\$ 2.762.400,00
FUNDO MUNICIPIO DE EDUCAÇÃO – FUNDEB	R\$ 10.071.967,72
FUNDO MUNICIPIO DE SAÚDE-FMS	R\$ 8.285.760,85
FUNDO MUNICIPIO DE AÇÃO SOCIAL-FMAS	R\$ 2.694.650,00
SEC. AGRICULTURA PECUARIA E ABASTECIMENTO	R\$ 1.862.000,00
SECRETARIA DE OBRAS E SERVIÇOS URBANOS	R\$ 2.597.476,23
FUPREB-FUNDO DE PREVIDÊNCIA DO MUNICIPIO DE BREJÃO	R\$ 2.867.050,00
FUNDO MUNI. DO DIREITO DA CRIANÇA E ADOLESC. DE BREJÃO	R\$ 56.200,00
SECRETARIA DE TRANSPORTE	R\$ 272.795,20
<b>TOTAL</b>	<b>R\$ 37.500.000,00</b>



PORTAL DA TRANSPARENCIA MUNICIPAL  
<https://cloud.it-solucoes.inf.br/transparenciaMunicipal/download/21-20220118113548.pdf>  
assinado por: idUser 161



# Governo Municipal de Brejão



Documento Assinado Digitalmente por: ELISABETH BARROS DE SANTANA  
Acesse em: <https://ctce.tce.pe.gov.br/epv/validaDoc.seam> Código do documento: 37e74538-51d7-4345-8b12-44655232c44e

## III - Por Funções:

CÓDIGO	DISCRIMINAÇÃO DA FUNÇÃO	TOTAL
01	Legislativa	R\$ 1.040.750,00
04	Administração	R\$ 3.889.750,00
06	Segurança Publica	R\$ 67.850,00
08	Assistência Social	R\$ 2.750.850,00
09	Previdência Social	R\$ 2.867.050,00
10	Saúde	R\$ 8.285.760,85
12	Educação	R\$ 12.834.367,72
13	Cultura	R\$ 556.150,00
15	Urbanismo	R\$ 1.855526,23
16	Habitação	R\$ 10.500,00
17	Saneamento	R\$ 37.750,00
18	Gestão Ambiental	R\$ 24.750,00
20	Agricultura	R\$ 1.862.000,00
25	Energia	R\$ 5.250,00
26	Transporte	R\$ 267.545,20
27	Desporto e Lazer	R\$ 132.750,00
28	Encargos Especiais	R\$ 378.400,00
99	Reserva de Contingência	R\$ 633.000,00
<b>TOTAL</b>		<b>R\$ 37.500.000,00</b>



PORTAL DA TRANSPARENCIA MUNICIPAL  
<https://cloud.it-solucoes.inf.br/transparenciaMunicipal/download/21-20220118113548.pdf>  
assinado por: idUser 161



# Governo Municipal de Brejão



Documento Assinado Digitalmente por: ELISABETH BARROS DE SANTANA  
Acesse em: <https://etce.tce.pe.gov.br/epp/validaDoc.seam> Código do documento: 37e74538-51d7-4345-8b12-44655232c44e

## CAPÍTULO III

### DAS AUTORIZAÇÕES

**Art. 7º.** Fica o chefe do Poder Executivo autorizado a:

**I -** Abrir créditos suplementares nos limites e com os recursos abaixo indicados:

**a)** decorrentes de superávit financeiro até o limite de 50 % (cinquenta por cento) do mesmo, de acordo com o estabelecido no art. 43, § 1º, Inciso I e § 2º da Lei 4.320/64;

**b)** decorrentes do excesso de arrecadação até o limite de 90 % (noventa por cento) do mesmo, conforme estabelecido no art. 43, § 1º, Inciso II e §§ 3º e 4º da Lei 4.320/64;

**c)** decorrentes de anulação parcial ou total de dotações na forma definida na Lei de Diretrizes Orçamentárias 2022, até o limite de 50% (cinquenta por cento) das mesmas, conforme o estabelecido no art. 43, § 1º, Inciso III da Lei 4.320/64, e com base no Art. 167, Inciso VI da Constituição Federal.

**d)** atender insuficiência de dotações do grupo de pessoal e encargos sociais, ao pagamento das despesas decorrentes de precatórios judiciais e amortizações e juros da dívida, na mesma unidade orçamentária, mediante abertura de créditos suplementares não onera o percentual do limite de suplementação, utilizando como recursos anulação de dotações orçamentárias.

**e)** atender insuficiência de dotações mediante abertura de créditos suplementares para cumprimento de convênios firmados com o Estado e a União, utilizando como recursos o disposto no ar. 43, § 1º, inciso I, da Lei Federal 4.320/64.

**II -** Efetuar operações de créditos por antecipação da receita, nos limites fixados pelo Senado Federal e na forma do disposto no art. 38 da Lei Complementar nº 101/2000.

**Art. 8º.** Esta Lei vigorará de 01 de janeiro a 31 de dezembro de 2022.

Brejão-PE, Gabinete do Palácio Jose Custódio das Neves, em 03 de novembro de 2021.

  
Elisabeth Barros de Santana  
Prefeita





# PREFEITURA MUNICIPAL DE BREJÃO

R MELQUIADES BERNARDES, S/N - CNPJ:10131076/0001-00

Orçamento Programa - Exercício de 2022

## DEMONSTRATIVO DA RECEITA E DESPESA SEGUNDO AS CATEGORIAS ECONOMICAS

(Inc.II, §1º, Art.2º)



Anexo 01

Page 1

Lei: 12, Data: 01/10/2021

RECEITA	R\$	R\$
RECEITAS CORRENTES		
IMPOSTOS, TAXAS E CONTRIBUIÇÕES DE MELHORIA	922.734,73	
CONTRIBUIÇÕES	1.231.573,82	
RECEITA PATRIMONIAL	202.124,42	
RECEITA DE SERVIÇOS	3.213,32	
TRANSFERÊNCIAS CORRENTES	33.194.354,15	
OUTRAS RECEITAS CORRENTES	178.052,09	
CONTRIBUIÇÕES (INTRA)	3.029.785,05	
(R) DEDUÇÕES DO FUNDEB	-2.182.084,80	
<b>SUB TOTAL</b>		<b>36.579.752,78</b>
<b>TOTAL</b>		<b>36.579.752,78</b>
<b>SUPERAVIT DO ORCAMENTO CORRENTE</b>		<b>3.378.952,78</b>
RECEITAS DE CAPITAL		
ALIENAÇÃO DE BENS	67.443,38	
TRANSFERÊNCIAS DE CAPITAL	852.803,84	
<b>SUB TOTAL</b>		<b>920.247,22</b>
<b>TOTAL</b>		<b>4.299.200,00</b>
<b>RESUMO</b>		
RECEITAS CORRENTES	35.732.052,53	
RECEITAS CORRENTES (INTRA)	3.029.785,05	
DEDUÇÕES DA RECEITA CORRENTE	-2.182.084,80	
RECEITAS DE CAPITAL	920.247,22	
<b>TOTAL DE RECEITAS</b>		<b>37.500.000,00</b>
<b>TOTAL</b>		<b>37.500.000,00</b>

DESPESA	R\$	R\$
DESPESAS CORRENTES		
PESSOAL E ENCARGOS SOCIAIS	21.213.635,79	
JUROS E ENCARGOS DA DÍVIDA	5.250,00	
OUTRAS DESPESAS CORRENTES	11.981.914,21	
<b>SUB TOTAL</b>		<b>33.200.800,00</b>
<b>SUPERAVIT DO ORCAMENTO CORRENTE</b>		<b>3.378.952,78</b>
<b>TOTAL</b>		<b>36.579.752,78</b>
DESPESAS DE CAPITAL		
INVESTIMENTOS	3.366.550,00	
AMORTIZAÇÃO DA DÍVIDA	299.650,00	
<b>SUB TOTAL</b>		<b>3.666.200,00</b>
RESERVA DE CONTINGENCIA		633.000,00
<b>TOTAL</b>		<b>4.299.200,00</b>
<b>RESUMO</b>		
DESPESAS CORRENTES	33.200.800,00	
DESPESAS DE CAPITAL	3.666.200,00	
RESERVA DE CONTINGÊNCIA	633.000,00	
<b>TOTAL DE DESPESA</b>		<b>37.500.000,00</b>
<b>TOTAL</b>		<b>37.500.000,00</b>

Documento Assinado Digitalmente por: ELISABETH BARRROS DE SANTANA  
Acesse em: <https://receita.pe.gov.br/epv/validar>  
Código do documento: 06745380114345-8b12-44655232204e



## PREFEITURA MUNICIPAL DE BREJÃO

R MELQUIADES BERNARDES, S/N - CNPJ:10131076/0001-00

Orçamento Programa - Exercício de 2022

### DEMONSTRATIVO DA RECEITA E DESPESA SEGUNDO AS CATEGORIAS ECONOMICAS

(Inc.II, §1º, Art.2º)



Anexo 01

Page 2

Lei: 12, Data: 01/10/2021

---

ELISABETH BARROS DE SANTANA  
PREFEITA  
054.926.744-12

Documento Assinado Digitalmente por: ELISABETH BARROS DE SANTANA  
Acesse em: <https://eic.ece.tce.pe.gov.br/epp/validaDoc.seam> Código do documento: 37e74538-51d7-4345-8b12-44655232c44e





# PREFEITURA MUNICIPAL DE BREJÃO

R MELQUIADES BERNARDES, S/N - CNPJ:10131076/0001-00

Anexo 02

Page 1

Orçamento Programa - Exercício de 2022

## RECEITAS SEGUNDO AS CATEGORIAS ECONOMICAS

Lei: 12, Data: 01/10/2021



Documento Assinado Digitalmente por: ELISABETH BARRROS DE SANTANA  
Acesse em: <https://etcei.102.pe.gov.br/epp/validaDoc.seam> Código do documento: 37674538-51d7-4345-8b12-44655232c44e

Código	Especificação	F.R.	Desdobramento	SubCategoria Fonte	Categoria Econômica
1000.00.0.0.00	RECEITAS CORRENTES	0.000.000			35.732.052
1100.00.0.0.00	IMPOSTOS, TAXAS E CONTRIBUIÇÕES DE MELHORIA	0.000.000		922.734,73	
1110.00.0.0.00	IMPOSTOS	0.000.000		721.603,64	
1112.00.0.0.00	IMPOSTOS SOBRE O PATRIMÔNIO	0.000.000	161.702,11		
1112.50.0.0.00	IMPOSTO SOBRE A PROPRIEDADE PREDIAL E TERRITORIAL URBANA	0.000.000	73.827,00		
1112.50.0.1.00	IMPOSTO SOBRE A PROPRIEDADE PREDIAL E TERRITORIAL URBANA - P	0.01.00	56.962,27		
1112.50.0.2.00	IMPOSTO SOBRE A PROPRIEDADE PREDIAL E TERRITORIAL URBANA - M	0.01.00	16.864,73		
1112.52.0.0.00	IMPOSTO SOBRE TRANSMISSÃO "CAUSA MORTIS" E DOAÇÃO DE BENS E	0.000.000	7.521,36		
1112.52.0.3.00	IMPOSTO SOBRE TRANSMISSÃO "CAUSA MORTIS" E DOAÇÃO DE BENS E	0.01.00	7.521,36		
1112.53.0.0.00	IMPOSTOS SOBRE TRANSMISSÃO "INTER VIVOS" DE BENS IMÓVEIS E D	0.000.000	80.353,75		
1112.53.0.1.00	IMPOSTOS SOBRE TRANSMISSÃO "INTER VIVOS" DE BENS IMÓVEIS E D	0.01.00	58.115,31		
1112.53.0.2.00	IMPOSTOS SOBRE TRANSMISSÃO "INTER VIVOS" DE BENS IMÓVEIS E D	0.01.00	11.119,22		
1112.53.0.3.00	IMPOSTOS SOBRE TRANSMISSÃO "INTER VIVOS" DE BENS IMÓVEIS E D	0.01.00	11.119,22		
1113.00.0.0.00	IMPOSTOS SOBRE A RENDA E PROVENTOS DE QUALQUER NATUREZA	0.000.000	321.410,60		
1113.03.0.0.00	IMPOSTO SOBRE A RENDA - RETIDO NA FONTE	0.000.000	321.410,60		
1113.03.1.0.00	IMPOSTO SOBRE A RENDA - RETIDO NA FONTE - TRABALHO	0.000.000	268.821,44		
1113.03.1.1.00	IMPOSTO SOBRE A RENDA - RETIDO NA FONTE - TRABALHO - PRINCIP	0.01.00	268.821,44		
1113.03.4.0.00	IMPOSTO SOBRE A RENDA - RETIDO NA FONTE - OUTROS RENDIMENTOS	0.000.000	52.589,16		
1113.03.4.1.00	IMPOSTO SOBRE A RENDA - RETIDO NA FONTE - OUTROS RENDIMENTOS	0.01.00	52.589,16		
1114.00.0.0.00	IMPOSTOS SOBRE A PRODUÇÃO E CIRCULAÇÃO DE MERCADORIAS E SERV	0.000.000	238.490,93		
1114.50.0.0.00	IMPOSTOS SOBRE A PRODUÇÃO E CIRCULAÇÃO DE MERCADORIAS E SERV	0.000.000	238.490,93		
1114.50.1.0.00	IMPOSTO SOBRE OPERAÇÕES RELATIVAS À CIRCULAÇÃO DE MERCADORIA	0.000.000	238.490,93		
1114.50.1.1.00	IMPOSTO SOBRE OPERAÇÕES RELATIVAS À CIRCULAÇÃO DE MERCADORIA	0.01.00	213.409,70		
1114.50.1.2.00	IMPOSTO SOBRE OPERAÇÕES RELATIVAS À CIRCULAÇÃO DE MERCADORIA	0.01.00	12.898,85		
1114.50.1.3.00	IMPOSTO SOBRE OPERAÇÕES RELATIVAS À CIRCULAÇÃO DE MERCADORIA	0.01.00	12.182,38		
1120.00.0.0.00	TAXAS	0.000.000		161.620,45	
1122.00.0.0.00	TAXAS PELA PRESTAÇÃO DE SERVIÇOS	0.000.000	161.620,45		
1122.01.0.0.00	TAXAS PELA PRESTAÇÃO DE SERVIÇOS EM GERAL	0.000.000	161.620,45		
1122.01.0.0.00	TAXAS PELA PRESTAÇÃO DE SERVIÇOS EM GERAL	0.000.000	161.620,45		
1122.01.0.1.00	TAXAS PELA PRESTAÇÃO DE SERVIÇOS EM GERAL - PRINCIPAL	0.000.000	161.620,45		
1122.01.0.1.01	TAXA DE CEMITERIO	0.01.00	15.488,68		
1122.01.0.1.02	TAXA DE LIMPEZA PÚBLICA	0.01.00	10.711,05		
1122.01.0.1.03	TAXA DE ALVARÁ - PRINCIPAL	0.01.00	24.266,30		
1122.01.0.1.04	TAXA DE PUBLICACAO COMERCIAL	0.01.00	10.711,05		
1122.01.0.1.05	TAXA DE FUNCIO. DE ESTABEL. EM HORARIO ESPECIAL	0.01.00	5.355,52		
1122.01.0.1.06	TAXA DE LINCENCA PARA EXECUCAO DE OBRAS	0.01.00	5.355,52		
1122.01.0.1.07	TAXA DE AUTORIZACAO DE FUNCIONAMENTO DE TRANSPORTE	0.01.00	13.555,25		
1122.01.0.1.08	TAXA DE UTILIZACAO DE AREA DE DOMINIO PUBLICO	0.01.00	19.422,10		
1122.01.0.1.09	TAXA DE APROVOCAO DO PROJETO DE CONSTRUCAO CIVIL	0.01.00	11.422,10		
1122.01.0.1.10	TAXA DE ALINHAMENTO ENIVELAMENTO	0.01.00	5.711,05		
1122.01.0.1.11	TAXA DE APREENSAO DEPOSITO OU LIBERACAO DE ANIMAIS	0.01.00	5.355,52		
1122.01.0.1.13	OUTRAS TAXAS PELO EXERCICIO DO PODER DE POLICIA	0.01.00	6.066,58		
1122.01.0.1.14	OUTRAS TAXAS PELA PRESTACAO DE SERVICO	0.01.00	16.066,58		
1122.01.0.1.15	TAXA DE FISCALIZACAO DE VIGILANCIA SANITARIA	0.01.00	12.133,15		
1130.00.0.0.00	CONTRIBUIÇÃO DE MELHORIA	0.000.000		39.510,64	
1131.00.0.0.00	CONTRIBUIÇÃO DE MELHORIA	0.000.000	39.510,64		
1131.99.0.0.00	OUTRAS CONTRIBUIÇÕES DE MELHORIA	0.000.000	39.510,64		
1131.99.0.1.00	OUTRAS CONTRIBUIÇÕES DE MELHORIA - PRINCIPAL	0.01.00	39.510,64		



# PREFEITURA MUNICIPAL DE BREJÃO

R MELQUIADES BERNARDES, S/N - CNPJ:10131076/0001-00

Anexo 02  
Page 2

Orçamento Programa - Exercício de 2022

## RECEITAS SEGUNDO AS CATEGORIAS ECONOMICAS

Lei: 12, Data: 01/10/2021



Documento Assinado Digitalmente por: ELISABETH BARRROS DE SANTANA  
Acesse em: <https://etcece.ice.pe.gov.br/epp/validaDoc.seam> Código do documento: 37674538-51d7-4345-8b12-44655232c44e

Código	Especificação	F.R.	Desdobramento	SubCategoria Fonte	Categoria Econômica
1200.00.0.0.00	CONTRIBUIÇÕES	0.000.000		1.231.573,82	
1210.00.0.0.00	CONTRIBUIÇÕES SOCIAIS	0.000.000		1.091.076,72	
1215.00.0.0.00	CONTRIBUIÇÕES PARA REGIMES PRÓPRIOS DE PREVIDÊNCIA E SISTEM	0.000.000	1.091.076,72		
1215.01.0.0.00	CONTRIBUIÇÃO DO SERVIDOR CIVIL	0.000.000	1.091.076,72		
1215.01.1.0.00	CONTRIBUIÇÃO DO SERVIDOR CIVIL ATIVO	0.000.000	1.079.941,47		
1215.01.1.1.00	CONTRIBUIÇÃO DO SERVIDOR CIVIL ATIVO - PRINCIPAL	0.000.000	1.079.941,47		
1215.01.1.1.01	SERVIDOR PREFEITURA	0.01.00	107.805,18		
1215.01.1.1.02	SERVIDOR SAUDE	0.01.00	213.346,43		
1215.01.1.1.03	SERVIDOR FMAS	0.01.00	19.974,82		
1215.01.1.1.04	SERVIDOR CAMARA	0.01.00	14.547,20		
1215.01.1.1.05	SERVIDOR EDUCACAO	0.01.00	713.132,59		
1215.01.1.1.06	OUTRAS CONTRIBUIÇÕES DO SERVIDOR CIVIL ATIVO	0.01.00	11.135,25		
1215.01.2.0.00	CONTRIBUIÇÃO DO SERVIDOR CIVIL INATIVO	0.000.000	11.135,25		
1215.01.2.1.00	CONTRIBUIÇÃO DO SERVIDOR CIVIL INATIVO - PRINCIPAL	0.01.00	11.135,25		
1220.00.0.0.00	CONTRIBUIÇÕES ECONÔMICAS	0.000.000		21.422,10	
1221.00.0.0.00	CONTRIBUIÇÕES ECONÔMICAS	0.000.000	21.422,10		
1221.99.0.0.00	OUTRAS CONTRIBUIÇÕES ECONÔMICAS	0.000.000	21.422,10		
1221.99.1.0.00	OUTRAS CONTRIBUIÇÕES ECONÔMICAS - NÃO ARRECADADAS E NÃO PROJ	0.000.000	21.422,10		
1221.99.1.1.00	OUTRAS CONTRIBUIÇÕES ECONÔMICAS - NÃO ARRECADADAS E NÃO PROJ	0.01.00	21.422,10		
1240.00.0.0.00	CONTRIBUIÇÃO PARA O CUSTEIO DO SERVIÇO DE ILUMINAÇÃO PÚBLICA	0.000.000		119.075,00	
1241.00.0.0.00	CONTRIBUIÇÃO PARA O CUSTEIO DO SERVIÇO DE ILUMINAÇÃO PÚBLICA	0.000.000	119.075,00		
1241.50.0.0.00	CONTRIBUIÇÃO PARA O CUSTEIO DO SERVIÇO DE ILUMINAÇÃO PÚBLICA	0.000.000	119.075,00		
1241.50.0.1.00	CONTRIBUIÇÃO PARA O CUSTEIO DO SERVIÇO DE ILUMINAÇÃO PÚBLICA	0.01.00	119.075,00		
1300.00.0.0.00	RECEITA PATRIMONIAL	0.000.000		202.124,42	
1320.00.0.0.00	VALORES MOBILIÁRIOS	0.000.000		165.013,92	
1321.00.0.0.00	JUROS E CORREÇÕES MONETÁRIAS	0.000.000	165.013,92		
1321.01.0.0.00	REMUNERAÇÃO DE DEPÓSITOS BANCÁRIOS	0.000.000	57.606,76		
1321.01.0.1.00	REMUNERAÇÃO DE DEPÓSITOS BANCÁRIOS - PRINCIPAL	0.01.00	9.630,00		
1321.01.0.1.00	REMUNERAÇÃO DE DEPÓSITOS BANCÁRIOS - PRINCIPAL	0.01.00	46.921,31		
1321.01.0.1.00	REMUNERAÇÃO DE DEPÓSITOS BANCÁRIOS - PRINCIPAL	0.01.00	1.055,45		
1321.02.0.0.00	REMUNERAÇÃO DE DEPÓSITOS ESPECIAIS	0.000.000	86.197,16		
1321.02.0.1.00	REMUNERAÇÃO DE DEPÓSITOS ESPECIAIS - PRINCIPAL	0.000.000	3.200,00		
1321.02.0.1.00	REMUNERAÇÃO DE DEPÓSITOS ESPECIAIS - PRINCIPAL	0.01.00	18.633,50		
1321.02.0.1.00	REMUNERAÇÃO DE DEPÓSITOS ESPECIAIS - PRINCIPAL	0.01.00	4.000,00		
1321.02.0.1.00	REMUNERAÇÃO DE DEPÓSITOS ESPECIAIS - PRINCIPAL	0.01.00	10.605,00		
1321.02.0.1.00	REMUNERAÇÃO DE DEPÓSITOS ESPECIAIS - PRINCIPAL	0.01.00	3.181,50		
1321.02.0.1.00	REMUNERAÇÃO DE DEPÓSITOS ESPECIAIS - PRINCIPAL	0.01.00	46.577,16		
1321.02.0.1.01	REMUNERAÇÃO DE DEPÓSITOS ESPECIAIS - FUNDEB	0.01.00	3.200,00		
1321.04.0.0.00	REMUNERAÇÃO DOS RECURSOS DO REGIME PRÓPRIO DE PREVIDÊNCIA SO	0.000.000	21.210,00		
1321.04.0.1.00	REMUNERAÇÃO DOS RECURSOS DO REGIME PRÓPRIO DE PREVIDÊNCIA SO	0.01.00	21.210,00		
1390.00.0.0.00	DEMAIS RECEITAS PATRIMONIAIS	0.000.000		37.110,50	
1399.00.0.0.00	OUTRAS RECEITAS PATRIMONIAIS	0.000.000	37.110,50		
1399.99.0.0.00	OUTRAS RECEITAS PATRIMONIAIS	0.000.000	37.110,50		
1399.99.0.1.00	OUTRAS RECEITAS PATRIMONIAIS - PRINCIPAL	0.01.00	37.110,50		
1600.00.0.0.00	RECEITA DE SERVIÇOS	0.000.000		3.213,32	
1610.00.0.0.00	SERVIÇOS ADMINISTRATIVOS E COMERCIAIS GERAIS	0.000.000		3.213,32	
1611.00.0.0.00	SERVIÇOS ADMINISTRATIVOS E COMERCIAIS GERAIS	0.000.000	3.213,32		
1611.01.0.0.00	SERVIÇOS ADMINISTRATIVOS E COMERCIAIS GERAIS	0.000.000	3.213,32		
1611.01.0.1.00	SERVIÇOS ADMINISTRATIVOS E COMERCIAIS GERAIS - PRINCIPAL	0.01.00	3.213,32		
1700.00.0.0.00	TRANSFERÊNCIAS CORRENTES	0.000.000		33.194.354,15	
1710.00.0.0.00	TRANSFERÊNCIAS DA UNIÃO E DE SUAS ENTIDADES	0.000.000		18.868.443,44	
1711.00.0.0.00	TRANSFERÊNCIAS DECORRENTES DE PARTICIPAÇÃO NA RECEITA DA UNI	0.000.000	9.557.528,41		
1711.51.0.0.00	COTA-PARTE DO FUNDO DE PARTICIPAÇÃO DOS	0.000.000	9.551.461,83		



# PREFEITURA MUNICIPAL DE BREJÃO

R MELQUIADES BERNARDES, S/N - CNPJ:10131076/0001-00

Anexo 02

Page 3

Orçamento Programa - Exercício de 2022

## RECEITAS SEGUNDO AS CATEGORIAS ECONOMICAS

Lei: 12, Data: 01/10/2021



Documento Assinado Digitalmente por: ELISABETH BARRROS DE SANTANA  
Acesse em: <https://etce/cei/pe.gov.br/epp/validaDoc.seam> Código do documento: 37674538-51d7-4345-8012-44655232c44e

Código	Especificação	F.R.	Desdobramento	SubCategoria Fonte	Categoria Econômica
1711.51.1.0.00	MUNICÍPIOS - FPM	0.000.000	8.762.031,86		
1711.51.1.1.00	COTA-PARTE DO FUNDO DE PARTICIPAÇÃO DOS MUNICÍPIOS - COTA ME	0.01.00	8.762.031,86		
1711.51.2.0.00	COTA-PARTE DO FUNDO DE PARTICIPAÇÃO DO MUNICÍPIOS - 1% COTA	0.000.000	394.294,66		
1711.51.2.1.00	COTA-PARTE DO FUNDO DE PARTICIPAÇÃO DO MUNICÍPIOS - 1% COTA	0.01.00	394.294,66		
1711.51.3.0.00	COTA-PARTE DO FUNDO DE PARTICIPAÇÃO DOS MUNICÍPIOS - 1% COTA	0.000.000	395.135,31		
1711.51.3.1.00	COTA-PARTE DO FUNDO DE PARTICIPAÇÃO DOS MUNICÍPIOS - 1% COTA	0.01.00	395.135,31		
1711.52.0.0.00	COTA-PARTE DO IMPOSTO SOBRE A PROPRIEDADE TERRITORIAL RURAL	0.000.000	6.066,58		
1711.52.0.1.00	COTA-PARTE DO IMPOSTO SOBRE A PROPRIEDADE TERRITORIAL RURAL	0.01.00	6.066,58		
1712.00.0.0.00	TRANSFERÊNCIAS DAS COMPENSAÇÕES FINANCEIRAS PELA EXPLORAÇÃO	0.000.000	140.971,50		
1712.52.0.0.00	COTA-PARTE DA COMPENSAÇÃO FINANCEIRA PELA PRODUÇÃO DE PETRÓLEO	0.000.000	140.971,50		
1712.52.4.0.00	COTA-PARTE DO FUNDO ESPECIAL DO PETRÓLEO - FEP	0.000.000	140.971,50		
1712.52.4.1.00	COTA-PARTE DO FUNDO ESPECIAL DO PETRÓLEO - FEP - PRINCIPAL	0.01.00	140.971,50		
1713.00.0.0.00	TRANSFERÊNCIAS DE RECURSOS DO SISTEMA ÚNICO DE SAÚDE - SUS	0.000.000	4.730.803,04		
1713.50.0.0.00	TRANSFERÊNCIAS DE RECURSOS DO SISTEMA ÚNICO DE SAÚDE - SUS -	0.000.000	4.730.803,04		
1713.50.1.0.00	TRANSFERÊNCIAS DE RECURSOS DO BLOCO DE MANUTENÇÃO DAS AÇÕES	0.000.000	3.384.987,43		
1713.50.1.1.00	TRANSFERÊNCIAS DE RECURSOS DO BLOCO DE MANUTENÇÃO DAS AÇÕES	0.000.000	3.384.987,43		
1713.50.1.1.01	IMPLEMENTAÇÃO DE POLITICAS PARA A REDE CEGONHA	0.01.00	2.500,00		
1713.50.1.1.02	INCENTIVO FINANCEIRO DA APS - CAPITACAO PONDERADA	0.01.00	821.598,38		
1713.50.1.1.03	INCENTIVO FINANCEIRO DA APS - DESEMPENHO	0.01.00	169.669,46		
1713.50.1.1.04	INCENTIVO PARA ACOES ESTRATEGICAS	0.01.00	259.546,00		
1713.50.1.1.05	PROGRAMA DE INFORMATIZACAO DA APS	0.01.00	288.000,00		
1713.50.1.1.06	AGENTE COMUNITARIO DE SAUDE	0.01.00	442.800,00		
1713.50.1.1.07	INCREMENTO TEMPORARIO AO CUSTEIO DOS SERVICOS DE ATENCAO BAS	0.01.00	1.292.586,24		
1713.50.1.1.08	CORONAVIRUS (COVID-19) - SAPS	0.01.00	108.287,35		
1713.50.2.0.00	TRANSFERÊNCIAS DE RECURSOS DO BLOCO DE MANUTENÇÃO DAS AÇÕES	0.000.000	1.160.159,64		
1713.50.2.1.00	TRANSFERÊNCIAS DE RECURSOS DO BLOCO DE MANUTENÇÃO DAS AÇÕES	0.000.000	1.160.159,64		
1713.50.2.1.01	ATENCAO A SAUDE DA POPULACAO PARA PROCEDIMENTOS NO MAC	0.01.00	797.131,64		
1713.50.2.1.02	SAMU 192	0.01.00	363.028,00		
1713.50.3.0.00	TRANSFERÊNCIAS DE RECURSOS DO BLOCO DE MANUTENÇÃO DAS AÇÕES	0.000.000	104.158,87		
1713.50.3.1.00	TRANSFERÊNCIAS DE RECURSOS DO BLOCO DE MANUTENÇÃO DAS AÇÕES	0.000.000	104.158,87		
1713.50.3.1.01	INCENTIVO FINANCEIRO AOS EST. DIST. FED. E MUN. VIG. EM SAUDE	0.01.00	31.168,97		
1713.50.3.1.02	ASSIST. FINAN. COMP. AOS EST. DIST. E MUN. AGEN. COMB. ENDEM	0.01.00	60.232,50		
1713.50.3.1.03	INCENTIVO FINAN. AOS EST. DIST. FED. E MUN. VIG. SANITARIA	0.01.00	12.757,40		
1713.50.4.0.00	TRANSFERÊNCIAS DE RECURSOS DO BLOCO DE MANUTENÇÃO DAS AÇÕES	0.000.000	70.680,00		
1713.50.4.1.00	TRANSFERÊNCIAS DE RECURSOS DO BLOCO DE MANUTENÇÃO DAS AÇÕES	0.000.000	70.680,00		
1713.50.4.1.01	ORGANIZACAO DOS SERVICOS DE ASSISTENCIA FARMACEUTICA NO SUS	0.01.00	12.000,00		
1713.50.4.1.02	PROMOCAO DA ASSIS. FARMACEUTICA E INSUMOS ESTRATEGICOS	0.01.00	58.680,00		
1713.50.9.0.00	TRANSFERÊNCIAS DE RECURSOS DO BLOCO DE MANUTENÇÃO DAS AÇÕES	0.000.000	10.817,10		
1713.50.9.1.00	TRANSFERÊNCIAS DE RECURSOS DO BLOCO DE MANUTENÇÃO DAS AÇÕES	0.01.00	10.817,10		
1714.00.0.0.00	TRANSFERÊNCIAS DE RECURSOS DO FUNDO NACIONAL DO DESENVOLVIME	0.000.000	804.838,06		
1714.50.0.0.00	TRANSFERÊNCIAS DO SALÁRIO-EDUCAÇÃO	0.000.000	319.489,17		
1714.50.0.1.00	TRANSFERÊNCIAS DO SALÁRIO-EDUCAÇÃO - PRINCIPAL	0.01.00	319.489,17		
1714.51.0.0.00	TRANSFERÊNCIAS DIRETAS DO FNDE REFERENTES AO	0.000.000	9.360,00		



# PREFEITURA MUNICIPAL DE BREJÃO

R MELQUIADES BERNARDES, S/N - CNPJ:10131076/0001-00

Anexo 02  
Page 4



Orçamento Programa - Exercício de 2022

## RECEITAS SEGUNDO AS CATEGORIAS ECONOMICAS

Lei: 12, Data: 01/10/2021

Documento Assinado Digitalmente por: ELISABETH BARRROS DE SANTANA  
Acesse em: <https://eicelice.pe.gov.br/epp/validaDoc.seam> Código do documento: 37674538-51d7-4345-8b12-44655232c44e

Código	Especificação	F.R.	Desdobramento	SubCategoria Fonte	Categoria Econômica
1714.51.0.1.00	PROGRAMA DINHEI				
	TRANSFERÊNCIAS DIRETAS DO FNDE REFERENTES AO PROGRAMA DINHEI	0.01.00	9.360,00		
1714.52.0.0.00	TRANSFERÊNCIAS REFERENTES AO PROGRAMA NACIONAL DE ALIMENTAÇÃO	0.000.000	218.066,20		
1714.52.0.1.00	TRANSFERÊNCIAS REFERENTES AO PROGRAMA NACIONAL DE ALIMENTAÇÃO	0.01.00	218.066,20		
1714.53.0.0.00	TRANSFERÊNCIAS REFERENTES AO PROGRAMA NACIONAL DE APOIO AO T	0.000.000	200.812,19		
1714.53.0.1.00	TRANSFERÊNCIAS REFERENTES AO PROGRAMA NACIONAL DE APOIO AO T	0.01.00	200.812,19		
1714.99.0.0.00	OUTRAS TRANSFERÊNCIAS DIRETAS DO FUNDO NACIONAL DO DESENVOLV	0.000.000	57.110,50		
1714.99.0.1.00	OUTRAS TRANSFERÊNCIAS DIRETAS DO FUNDO NACIONAL DO DESENVOLV	0.01.00	57.110,50		
1715.00.0.0.00	TRANSFERÊNCIAS DE RECURSOS DE COMPLEMENTAÇÃO DA UNIÃO AO FUN	0.000.000	795.526,88		
1715.50.0.0.00	TRANSFERÊNCIAS DE RECURSOS DE COMPLEMENTAÇÃO DA UNIÃO AO FUN	0.000.000	44.596,96		
1715.50.0.1.00	TRANSFERÊNCIAS DE RECURSOS DE COMPLEMENTAÇÃO DA UNIÃO AO FUN	0.01.00	44.596,96		
1715.51.0.0.00	TRANSFERÊNCIAS DE RECURSOS DE COMPLEMENTAÇÃO DA UNIÃO AO FUN	0.000.000	695.611,46		
1715.51.0.1.00	TRANSFERÊNCIAS DE RECURSOS DE COMPLEMENTAÇÃO DA UNIÃO AO FUN	0.000.000	651.014,51		
1715.51.0.1.00	TRANSFERÊNCIAS DE RECURSOS DE COMPLEMENTAÇÃO DA UNIÃO AO FUN	0.01.00	44.596,95		
1715.51.0.1.01	TRANSF. DE RECURSOS DE COMPLEMENTAÇÃO DA UNIÃO - VAAF 60%	0.01.00	651.014,51		
1715.52.0.0.00	TRANSFERÊNCIAS DE RECURSOS DE COMPLEMENTAÇÃO DA UNIÃO AO FUN	0.000.000	55.318,46		
1715.52.0.1.00	TRANSFERÊNCIAS DE RECURSOS DE COMPLEMENTAÇÃO DA UNIÃO AO FUN	0.01.00	55.318,46		
1716.00.0.0.00	TRANSFERÊNCIAS DE RECURSOS DO FUNDO NACIONAL DE ASSISTÊNCIA	0.000.000	860.188,02		
1716.50.0.0.00	TRANSFERÊNCIAS DE RECURSOS DO FUNDO NACIONAL DE ASSISTÊNCIA	0.000.000	860.188,02		
1716.50.0.1.00	TRANSFERÊNCIAS DE RECURSOS DO FUNDO NACIONAL DE ASSISTÊNCIA	0.000.000	860.188,02		
1716.50.0.1.01	PROGRAMAS BOLSA FAMILIA-IGDBF	1.01.00	65.716,96		
1716.50.0.1.02	GESTAO DESCENTRALIZADA DO SIST.UNICO DA ASS.SOCIAL-IGDSUAS	0.01.00	64.266,30		
1716.50.0.1.03	SERVICO DE CONVIVENC.E FORTALECIMENTO DE VINCULO-SCFV	0.01.00	87.513,54		
1716.50.0.1.04	CRIANCA FELIZ	0.01.00	145.302,00		
1716.50.0.1.05	PISO BASICO FIXO	0.01.00	62.301,00		
1716.50.0.1.06	AÇÕES DO COVID NO SUAS - PARA ACOLHIMENTO - PORTARIA 369	0.01.00	33.136,27		
1716.50.0.1.07	TRANSFERENCIA DO PETI	0.01.00	55.688,40		
1716.50.0.1.08	CENTRO DE REFERENCIA DE ASSISTENCIA SOC. CRAS/PAIF	0.01.00	68.532,60		
1716.50.0.1.09	PROGRAMA DE ATENCAO INTEGRAL A FAMILIA-PAIF	0.01.00	71.376,80		
1716.50.0.1.10	PROGR.DE ATENCAO AS PESS. PORTADORAS DE DEF.-PPD	0.01.00	42.844,20		
1716.50.0.1.11	PROGR.DE AGENTE JOVEM DE DESENVOL.SOCIAL E HUMANO	0.01.00	53.555,25		
1716.50.0.1.12	PROGRA. ESPECIALIZADO DE ASSIST.SOCIAL-CREAS/PAEFI	0.01.00	88.532,60		
1716.50.0.1.13	PROGRAMA BPC NA ESCOLA	0.01.00	21.422,10		
1717.00.0.0.00	TRANSFERÊNCIAS DE CONVÊNIO DA UNIÃO E DE SUAS ENTIDADES	0.000.000	1.525.499,35		
1717.50.0.0.00	TRANSFERÊNCIAS DE CONVÊNIO DA UNIÃO PARA O SISTEMA ÚNICO DE	0.000.000	54.085,50		
1717.50.0.1.00	TRANSFERÊNCIAS DE CONVÊNIO DA UNIÃO PARA O SISTEMA ÚNICO DE	0.01.00	54.085,50		
1717.51.0.0.00	TRANSFERÊNCIAS DE CONVÊNIO DA UNIÃO DESTINADAS A PROGRAMAS	0.000.000	214.221,00		
1717.51.0.1.00	TRANSFERÊNCIAS DE CONVÊNIO DA UNIÃO DESTINADAS A PROGRAMAS	0.01.00	214.221,00		
1717.52.0.0.00	TRANSFERÊNCIAS DE CONVÊNIO DA UNIÃO DESTINADAS A PROGRAMAS	0.000.000	54.221,00		
1717.52.0.1.00	TRANSFERÊNCIAS DE CONVÊNIO DA UNIÃO DESTINADAS A PROGRAMAS	0.01.00	54.221,00		
1717.53.0.0.00	TRANSFERÊNCIAS DE CONVÊNIO DA UNIÃO DESTINADAS A PROGRAMAS	0.000.000	34.266,30		
1717.53.0.1.00	TRANSFERÊNCIAS DE CONVÊNIO DA UNIÃO DESTINADAS A PROGRAMAS	0.01.00	34.266,30		
1717.99.0.0.00	OUTRAS TRANSFERÊNCIAS DE CONVÊNIO DA UNIÃO E DE SUAS ENTIDA	0.000.000	1.168.705,55		



# PREFEITURA MUNICIPAL DE BREJÃO

R MELQUIADES BERNARDES, S/N - CNPJ:10131076/0001-00

Anexo 02

Page 5

Orçamento Programa - Exercício de 2022

## RECEITAS SEGUNDO AS CATEGORIAS ECONOMICAS

Lei: 12, Data: 01/10/2021



Documento Assinado Digitalmente por: ELISABETH BARRROS DE SANTANA  
Acesse em: <https://etce.licpe.gov.br/epp/validaDoc.seam> Código do documento: 37674538-51d7-4345-8b12-44655232c44e

Código	Especificação	F.R.	Desdobramento	SubCategoria Fonte	Categoria Econômica
1717.99.0.1.00	OUTRAS TRANSFERÊNCIAS DE CONVÊNIO DA UNIÃO E DE SUAS ENTIDAD	0.01.01	1.168.705,55		
1719.00.0.0.00	OUTRAS TRANSFERÊNCIAS DE RECURSOS DA UNIÃO E DE SUAS ENTIDAD	0.000.000	453.088,18		
1719.51.0.0.00	TRANSFERÊNCIAS FINANCEIRAS DO ICMS - DESONERAÇÃO - L.C. Nº 8	0.000.000	8.568,84		
1719.51.0.1.00	TRANSFERÊNCIAS FINANCEIRAS DO ICMS - DESONERAÇÃO - L.C. Nº 8	0.01.00	8.568,84		
1719.99.0.0.00	OUTRAS TRANSFERÊNCIAS DE RECURSOS DA UNIÃO E DE SUAS ENTIDAD	0.000.000	444.519,34		
1719.99.0.1.00	OUTRAS TRANSFERÊNCIAS DE RECURSOS DA UNIÃO E DE SUAS ENTIDAD	0.000.000	78.334,34		
1719.99.0.1.00	OUTRAS TRANSFERÊNCIAS DE RECURSOS DA UNIÃO E DE SUAS ENTIDAD	0.01.00	303.884,00		
1719.99.0.1.00	OUTRAS TRANSFERÊNCIAS DE RECURSOS DA UNIÃO E DE SUAS ENTIDAD	0.01.00	62.301,00		
1719.99.0.1.01	APOIO EMERGENCIAL A CULTURA LEI ALDIR BLANC	0.01.00	78.334,34		
1720.00.0.0.00	TRANSFERÊNCIAS DOS ESTADOS E DO DISTRITO FEDERAL E DE SUAS E	0.000.000		5.245.330,83	
1721.00.0.0.00	PARTICIPAÇÃO NA RECEITA DOS ESTADOS E DISTRITO FEDERAL	0.000.000	4.132.927,20		
1721.50.0.0.00	COTA-PARTE DO ICMS	0.000.000	3.864.961,82		
1721.50.0.1.00	COTA-PARTE DO ICMS - PRINCIPAL	0.01.00	3.864.961,82		
1721.51.0.0.00	COTA-PARTE DO IPVA	0.000.000	246.900,41		
1721.51.0.1.00	COTA-PARTE DO IPVA - PRINCIPAL	0.01.00	246.900,41		
1721.52.0.0.00	COTA-PARTE DO IPI - MUNICÍPIOS	0.000.000	12.499,05		
1721.52.0.1.00	COTA-PARTE DO IPI - MUNICÍPIOS - PRINCIPAL	0.01.00	12.499,05		
1721.53.0.0.00	COTA-PARTE DA CONTRIBUIÇÃO DE INTERVENÇÃO NO DOMÍNIO ECONÔMI	0.000.000	8.565,92		
1721.53.0.1.00	COTA-PARTE DA CONTRIBUIÇÃO DE INTERVENÇÃO NO DOMÍNIO ECONÔMI	0.01.00	8.565,92		
1724.00.0.0.00	TRANSFERÊNCIAS DE CONVÊNIO DOS ESTADOS E DF E DE SUAS ENTID	0.000.000	434.321,98		
1724.01.0.0.00	TRANSFERÊNCIAS DE CONVÊNIO DOS ESTADOS E DF E DE SUAS ENTID	0.000.000	67.150,00		
1724.01.0.1.00	TRANSFERÊNCIAS DE CONVÊNIO DOS ESTADOS E DF E DE SUAS ENTID	0.01.00	67.150,00		
1724.50.0.0.00	TRANSFERÊNCIAS DE CONVÊNIO DOS ESTADOS E DF PARA O SISTEMA	0.000.000	51.196,00		
1724.50.0.1.00	TRANSFERÊNCIAS DE CONVÊNIO DOS ESTADOS E DF PARA O SISTEMA	0.01.00	51.196,00		
1724.51.0.0.00	TRANSFERÊNCIAS DE CONVÊNIO DOS ESTADOS DESTINADAS A PROGRAM	0.000.000	230.287,58		
1724.51.0.1.00	TRANSFERÊNCIAS DE CONVÊNIO DOS ESTADOS DESTINADAS A PROGRAM	0.01.00	230.287,58		
1724.99.0.0.00	OUTRAS TRANSFERÊNCIAS DE CONVÊNIO DOS ESTADOS E DF E DE SUA	0.000.000	85.688,40		
1724.99.0.1.00	OUTRAS TRANSFERÊNCIAS DE CONVÊNIO DOS ESTADOS E DF E DE SUA	0.01.00	85.688,40		
1729.00.0.0.00	OUTRAS TRANSFERÊNCIAS DOS ESTADOS E DISTRITO FEDERAL	0.000.000	678.081,65		
1729.51.0.0.00	TRANSFERÊNCIAS DE ESTADOS DESTINADAS À ASSISTÊNCIA SOCIAL	0.000.000	5.992,50		
1729.51.0.1.00	TRANSFERÊNCIAS DE ESTADOS DESTINADAS À ASSISTÊNCIA SOCIAL -	0.01.00	5.992,50		
1729.99.0.0.00	OUTRAS TRANSFERÊNCIAS DOS ESTADOS E DF	0.000.000	672.089,15		
1729.99.0.1.00	OUTRAS TRANSFERÊNCIAS DOS ESTADOS E DF - PRINCIPAL	0.000.000	247.065,20		
1729.99.0.1.00	OUTRAS TRANSFERÊNCIAS DOS ESTADOS E DF - PRINCIPAL	0.01.00	336.703,90		
1729.99.0.1.00	OUTRAS TRANSFERÊNCIAS DOS ESTADOS E DF - PRINCIPAL	0.01.00	83.327,55		
1729.99.0.1.00	OUTRAS TRANSFERÊNCIAS DOS ESTADOS E DF - PRINCIPAL	0.01.00	4.992,50		
1729.99.0.1.01	FUNDO DE DESONVOLVIMENTO SOCIAL FDS	0.01.00	54.266,30		
1729.99.0.1.02	CENTRO DE REFERENCIA DA ASSISTENCIA SOCIAL-CRAS	0.01.00	85.688,40		
1729.99.0.1.03	PROGRAMA ESPECIALIZADO DE ASSISTENCIA SOCIAL CREAS	0.01.00	107.110,50		
1750.00.0.0.00	TRANSFERÊNCIAS DE OUTRAS INSTITUIÇÕES PÚBLICAS	0.000.000		9.080.579,88	
1751.00.0.0.00	TRANSFERÊNCIAS DE RECURSOS DO FUNDO DE MANUTENÇÃO E DESENVOL	0.000.000	9.080.579,88		
1751.50.0.0.00	TRANSFERÊNCIAS DE RECURSOS DO FUNDO DE MANUTENÇÃO E DESENVOL	0.000.000	9.080.579,88		
1751.50.0.1.00	TRANSFERÊNCIAS DE RECURSOS DO FUNDO DE MANUTENÇÃO E DESENVOL	0.000.000	9.080.579,88		
1751.50.0.1.01	ORIGEM IPVA 30%				

**PREFEITURA MUNICIPAL DE BREJÃO**

R MELQUIADES BERNARDES, S/N - CNPJ:10131076/0001-00

Anexo 02

Page 6

Orçamento Programa - Exercício de 2022

**RECEITAS SEGUNDO AS CATEGORIAS ECONOMICAS**

Lei: 12, Data: 01/10/2021

Documento Assinado Digitalmente por: ELISABETH BARRROS DE SANTANA  
Acesse em: <https://etce/etce.pe.gov.br/epp/validaDoc.seam> Código do documento: 37674538-51d7-4345-8b12-4465232c44e

Código	Especificação	F.R.	Desdobramento	SubCategoria Fonte	Categoria Econômica
		0.01.00	108.372,58		
1751.50.0.1.02	ORIGEM IPVA 70%	0.01.00	252.869,35		
1751.50.0.1.03	ORIGEM ICMS EST 30%	0.01.00	1.508.721,62		
1751.50.0.1.04	ORIGEM ICMS EST 70%	0.01.00	3.520.350,46		
1751.50.0.1.05	ORIGEM ITR 30%	0.01.00	200,21		
1751.50.0.1.06	ORIGEM ITR 70%	0.01.00	467,17		
1751.50.0.1.07	ORIGEM IPI EXP 30%	0.01.00	4.428,82		
1751.50.0.1.08	ORIGEM IPI EXP 70%	0.01.00	10.333,92		
1751.50.0.1.09	ORIGEM FPE 30%	0.01.00	612.473,69		
1751.50.0.1.10	ORIGEM FPE 70%	0.01.00	1.429.105,26		
1751.50.0.1.11	ORIGEM FPM 30%	0.01.00	474.205,93		
1751.50.0.1.12	ORIGEM FPM 70%	0.01.00	1.106.480,50		
1751.50.0.1.13	ORIGEM ITCMD 30%	0.01.00	15.771,11		
1751.50.0.1.14	ORIGEM ITCMD 70%	0.01.00	36.799,26		
1900.00.0.0.00	OUTRAS RECEITAS CORRENTES	0.000.000		178.052,09	
1920.00.0.0.00	INDENIZAÇÕES, RESTITUIÇÕES E RESSARCIMENTOS	0.000.000		145.779,24	
1922.00.0.0.00	RESTITUIÇÕES	0.000.000	145.779,24		
1922.99.0.0.00	OUTRAS RESTITUIÇÕES	0.000.000	145.779,24		
1922.99.0.1.00	OUTRAS RESTITUIÇÕES - PRINCIPAL	0.01.00	144.779,24		
1922.99.0.1.00	OUTRAS RESTITUIÇÕES - PRINCIPAL	0.01.00	1.000,00		
1990.00.0.0.00	DEMAIS RECEITAS CORRENTES	0.000.000		32.272,85	
1999.00.0.0.00	OUTRAS RECEITAS CORRENTES	0.000.000	32.272,85		
1999.99.0.0.00	OUTRAS RECEITAS	0.000.000	32.272,85		
1999.99.2.0.00	OUTRAS RECEITAS NÃO ARRECADADAS E NÃO PROJETADAS PELA RFB -	0.000.000	32.272,85		
1999.99.2.1.00	OUTRAS RECEITAS NÃO ARRECADADAS E NÃO PROJETADAS PELA RFB -	0.01.00	27.428,65		
1999.99.2.2.00	OUTRAS RECEITAS NÃO ARRECADADAS E NÃO PROJETADAS PELA RFB -	0.01.00	2.422,10		
1999.99.2.3.00	OUTRAS RECEITAS NÃO ARRECADADAS E NÃO PROJETADAS PELA RFB -	0.01.00	2.422,10		
2000.00.0.0.00	RECEITAS DE CAPITAL	0.000.000			920.247,22
2200.00.0.0.00	ALIENAÇÃO DE BENS	0.000.000		67.443,38	
2210.00.0.0.00	ALIENAÇÃO DE BENS MÓVEIS	0.000.000		14.266,30	
2213.00.0.0.00	ALIENAÇÃO DE BENS MÓVEIS E SEMOVENTES	0.000.000	14.266,30		
2213.01.0.0.00	ALIENAÇÃO DE BENS MÓVEIS E SEMOVENTES	0.000.000	14.266,30		
2213.01.0.1.00	ALIENAÇÃO DE BENS MÓVEIS E SEMOVENTES - PRINCIPAL	0.01.00	14.266,30		
2220.00.0.0.00	ALIENAÇÃO DE BENS IMÓVEIS	0.000.000		53.177,08	
2221.00.0.0.00	ALIENAÇÃO DE BENS IMÓVEIS	0.000.000	53.177,08		
2221.01.0.0.00	ALIENAÇÃO DE BENS IMÓVEIS	0.000.000	53.177,08		
2221.01.0.1.00	ALIENAÇÃO DE BENS IMÓVEIS - PRINCIPAL	0.01.00	53.177,08		
2400.00.0.0.00	TRANSFERÊNCIAS DE CAPITAL	0.000.000		852.803,84	
2410.00.0.0.00	TRANSFERÊNCIAS DA UNIÃO E DE SUAS ENTIDADES	0.000.000		682.756,37	
2411.00.0.0.00	TRANSFERÊNCIAS DE RECURSOS DO SISTEMA ÚNICO DE SAÚDE - SUS	0.000.000	210.988,10		
2411.50.0.0.00	TRANSFERÊNCIAS DE RECURSOS DO SISTEMA ÚNICO DE SAÚDE - SUS -	0.000.000	210.988,10		
2411.50.1.0.00	TRANSFERÊNCIAS DE RECURSOS DO BLOCO DE MANUTENÇÃO DAS AÇÕES	0.000.000	210.988,10		
2411.50.1.1.00	TRANSFERÊNCIAS DE RECURSOS DO BLOCO DE MANUTENÇÃO DAS AÇÕES	0.01.00	210.988,10		
2412.00.0.0.00	TRANSFERÊNCIAS DE RECURSOS DO FUNDO NACIONAL DO DESENVOLVIME	0.000.000	44.541,00		
2412.50.0.0.00	TRANSFERÊNCIAS DE RECURSOS DESTINADOS A PROGRAMAS DE EDUCAÇÃO	0.000.000	44.541,00		
2412.50.1.0.00	TRANSFERÊNCIAS PARA O PROGRAMA DE APOIO AO TRANSPORTE ESCOLA	0.000.000	44.541,00		
2412.50.1.1.00	TRANSFERÊNCIAS PARA O PROGRAMA DE APOIO AO TRANSPORTE ESCOLA	0.01.00	44.541,00		
2414.00.0.0.00	TRANSFERÊNCIAS DE CONVÊNIOS DA UNIÃO E DE SUAS ENTIDADES	0.000.000	427.227,27		
2414.50.0.0.00	TRANSFERÊNCIAS DE CONVÊNIOS DA UNIÃO PARA O SISTEMA ÚNICO DE	0.000.000	240.855,00		
2414.50.0.1.00	TRANSFERÊNCIAS DE CONVÊNIOS DA UNIÃO PARA O SISTEMA ÚNICO DE	0.01.00	240.855,00		
2414.51.0.0.00	TRANSFERÊNCIAS DE CONVÊNIOS DA UNIÃO DESTINADAS A PROGRAMAS	0.000.000	117.821,55		
2414.51.0.1.00	TRANSFERÊNCIAS DE CONVÊNIOS DA UNIÃO	0.01.00	117.821,55		

**PREFEITURA MUNICIPAL DE BREJÃO**

R MELQUIADES BERNARDES, S/N - CNPJ:10131076/0001-00

Anexo 02

Page 7

Orçamento Programa - Exercício de 2022

**RECEITAS SEGUNDO AS CATEGORIAS ECONOMICAS**

Lei: 12, Data: 01/10/2021

Documento Assinado Digitalmente por: ELISABETH BARRROS DE SANTANA  
Acesse em: <https://etce/ice.pe.gov.br/epp/validaDoc.seam> Código do documento: 37e7838-51d7-4345-8012-44655232c44e

Código	Especificação	F.R.	Desdobramento	SubCategoria Fonte	Categoria Econômica
2414.99.0.0.00	DESTINADAS A PROGRAMAS				
2414.99.0.1.00	OUTRAS TRANSFERÊNCIAS DE CONVÊNIOS DA UNIÃO E DE SUAS ENTIDA	0.000.000	68.550,72		
2414.99.0.1.00	OUTRAS TRANSFERÊNCIAS DE CONVÊNIOS DA UNIÃO E DE SUAS ENTIDA	0.01.00	68.550,72		
2420.00.0.0.00	TRANSFERÊNCIAS DOS ESTADOS E DO DISTRITO FEDERAL E DE SUAS E	0.000.000		170.047,47	
2422.00.0.0.00	TRANSFERÊNCIAS DE CONVÊNIOS DOS ESTADOS E DF E DE SUAS ENTID	0.000.000	144.026,20		
2422.50.0.0.00	TRANSFERÊNCIAS DE CONVÊNIOS DOS ESTADOS PARA O SISTEMA ÚNICO	0.000.000	129.805,20		
2422.50.0.1.00	TRANSFERÊNCIAS DE CONVÊNIOS DOS ESTADOS PARA O SISTEMA ÚNICO	0.01.00	129.805,20		
2422.52.0.0.00	TRANSFERÊNCIAS DE CONVÊNIOS DOS ESTADOS DESTINADAS A PROGRAM	0.000.000	14.221,00		
2422.52.0.1.00	TRANSFERÊNCIAS DE CONVÊNIOS DOS ESTADOS DESTINADAS A PROGRAM	0.01.00	14.221,00		
2429.00.0.0.00	OUTRAS TRANSFERÊNCIAS DE RECURSOS DOS ESTADOS	0.000.000	26.021,27		
2429.51.0.0.00	TRANSFERÊNCIAS DE RECURSOS DESTINADOS A PROGRAMAS DE EDUCAÇÃO	0.000.000	5.355,52		
2429.51.0.1.00	TRANSFERÊNCIAS DE RECURSOS DESTINADOS A PROGRAMAS DE EDUCAÇÃO	0.01.00	5.355,52		
2429.99.0.0.00	OUTRAS TRANSFERÊNCIAS DE RECURSOS DOS ESTADOS	0.000.000	20.665,75		
2429.99.0.1.00	OUTRAS TRANSFERÊNCIAS DE RECURSOS DOS ESTADOS - PRINCIPAL	0.01.00	20.665,75		
9000.00.0.0.00	(R) DEDUÇÕES DA RECEITA	0.000.000			-2.182.084,80
9500.00.0.0.00	(R) DEDUÇÕES DO FUNDEB	0.000.000		-2.182.084,80	
9510.00.0.0.00	(R) DEDUÇÕES DO FUNDEB	0.000.000	-2.182.084,80		
9510.00.0.0.00	(R) DEDUÇÕES DO FUNDEB	0.000.000		-2.182.084,80	
9510.00.0.0.01	DEDUÇÃO DO FUNDEB- FPM	0.01.00	-1.484.700,00		
9510.00.0.0.02	DEDUÇÃO DO FUNDEB-ITR	0.01.00	-3.181,50		
9510.00.0.0.03	DEDUÇÃO DO FUNDEB- ICMS DESON LC 87/96	0.01.00	-1.696,80		
9510.00.0.0.04	DEDUÇÃO DO FUNDEB-ICMS ESTADO	0.01.00	-636.300,00		
9510.00.0.0.05	DEDUÇÃO DO FUNDEB -IPVA ESTADO	0.01.00	-53.025,00		
9510.00.0.0.06	DEDUÇÃO DO FUNDEB - IPI ESTADO	0.01.00	-3.181,50		
<b>Total das Receitas (exceto Intra-Orçamentárias)</b>					<b>34.470.214,95</b>

7000.00.0.0.00	RECEITAS CORRENTES (INTRA)	0.000.000			3.029.785,05
7200.00.0.0.00	CONTRIBUIÇÕES (INTRA)	0.000.000		3.029.785,05	
7210.00.0.0.00	CONTRIBUIÇÕES SOCIAIS (INTRA)	0.000.000		3.029.785,05	
7215.00.0.0.00	CONTRIBUIÇÕES PARA REGIMES PRÓPRIOS DE	0.000.000	3.029.785,05		
7215.02.0.0.00	CONTRIBUIÇÃO PATRONAL - SERVIDOR CIVIL (IN	0.000.000	2.520.745,05		
7215.02.1.0.00	CONTRIBUIÇÃO PATRONAL - SERVIDOR CIVIL AT	0.000.000	2.520.745,05		
7215.02.1.1.00	CONTRIBUIÇÃO PATRONAL - SERVIDOR CIVIL AT	0.000.000	2.520.745,05		
7215.02.1.1.01	CONTRIBUIÇÃO PATRONAL PREFEITURA	0.01.00	314.788,60		
7215.02.1.1.02	CONTRIBUIÇÃO PATRONAL SAUDE	0.01.00	576.679,28		
7215.02.1.1.03	CONTRIBUIÇÃO PATRONAL FMAS	0.01.00	53.357,18		
7215.02.1.1.04	CONTRIBUIÇÃO PATRONAL FME	0.01.00	1.553.649,49		
7215.02.1.1.06	CONTRIBUIÇÃO PATRONAL CAMARA	0.01.00	22.270,50		
7215.51.0.0.00	CONTRIBUIÇÃO PATRONAL - PARCELAMENTOS (	0.000.000	509.040,00		
7215.51.1.0.00	CONTRIBUIÇÃO PATRONAL - SERVIDOR CIVIL AT	0.000.000	509.040,00		
7215.51.1.1.00	CONTRIBUIÇÃO PATRONAL - SERVIDOR CIVIL AT	0.000.000	509.040,00		
7215.51.1.1.01	PARCELAMENTO CONTRIBUIÇÃO PATRONAL - PF	0.01.00	318.150,00		
7215.51.1.1.02	PARCELAMENTO CONTRIBUIÇÃO PATRONAL - S/	0.01.00	190.890,00		
<b>Total das Receitas (Intra-Orçamentárias)</b>					<b>3.029.785,05</b>



**PREFEITURA MUNICIPAL DE BREJÃO**

R MELQUIADES BERNARDES, S/N - CNPJ:10131076/0001-00

Orçamento Programa - Exercício de 2022

**RECEITAS SEGUNDO AS CATEGORIAS ECONOMICAS**

Anexo 02  
Page 8



Lei: 12, Data: 01/10/2021

Documento Assinado Digitalmente por: ELISABETH BARROS DE SANTANA  
Acesse em: <https://eic.itec.pe.gov.br/epi/validaDoc.htm> Código do documento: 37774538-51d7-4345-8b12-44655232c44e

Código	Especificação	F.R.	Desdobramento	SubCategoria Fonte	Categoria Econômica
--------	---------------	------	---------------	-----------------------	------------------------

**TOTALIZAÇÃO DAS RECEITAS POR CATEGORIA ECONOMICA**

RECEITA CORRENTE	36.579.752,77
------------------	---------------

RECEITA DE CAPITAL	920.242,23
--------------------	------------

Total Geral das Receitas	37.500.000,00
--------------------------	---------------

ELISABETH BARROS DE SANTANA  
PREFEITA  
054.926.744-12



**PREFEITURA MUNICIPAL DE BREJÃO**

R MELQUIADES BERNARDES, S/N - CNPJ:10131076/0001-00

Orçamento Programa - Exercício de 2022

Anexo 02

Page 1

Lei: 12, Data: 01/10/2021

Documento Assinado Digitalmente por: ELISABETH BARROS DE SANTANA  
Acesse em: https://portal.ce.tce.pe.gov.br/epp/validarDoc.seam Código do documento: 37e74538-51d7-4345-8b12-44655232c44e**NATUREZA DA DESPESA - CONSOLIDAÇÃO GERAL**

Código	Especificação	Elemento	Modalidade	Grupo	Valor
30.00.00	DESPESAS CORRENTES				33.200.800,00
31.00.00	PESSOAL E ENCARGOS SOCIAIS			21.213.635,79	
31.90.00	APLICAÇÕES DIRETAS		18.748.535,79		
31.90.01	APOSENTADORIAS, RESERVA REMUNERADA E REFORMAS	2.362.500,00			
31.90.03	PENSÕES	383.250,00			
31.90.04	CONTRATAÇÃO POR TEMPO DETERMINADO	3.664.144,70			
31.90.11	VENCIMENTOS E VANTAGENS FIXAS - PESSOAL CIVIL	11.023.576,23			
31.90.13	OBRIGAÇÕES PATRONAIS	1.191.087,23			
31.90.16	OUTRAS DESPESAS VARIÁVEIS - PESSOAL CIVIL	8.075,00			
31.90.92	DESPESAS DE EXERCÍCIOS ANTERIORES	108.950,00			
31.90.94	INDENIZAÇÕES E RESTITUIÇÕES TRABALHISTAS	5.402,63			
31.90.96	RESSARCIMENTO DE DESPESAS DE PESSOAL REQUISITADO	1.550,00			
31.91.00	APLICAÇÕES DIRETAS- INTRA-ORÇAMENTÁRIAS		2.465.100,00		
31.91.13	OBRIGAÇÕES PATRONAIS	2.465.100,00			
32.00.00	JUROS E ENCARGOS DA DÍVIDA			5.250,00	
32.90.00	APLICAÇÕES DIRETAS		5.250,00		
32.90.21	JUROS SOBRE A DÍVIDA POR CONTRATO	2.100,00			
32.90.22	OUTROS ENCARGOS SOBRE A DÍVIDA POR CONTRATO	2.100,00			
32.90.91	SENTENÇAS JUDICIAIS	1.050,00			
33.00.00	OUTRAS DESPESAS CORRENTES			11.981.914,21	
33.50.00	TRANSFERÊNCIAS A INSTITUIÇÕES PRIVADAS SEM FINS LUCRATIVOS		6.300,00		
33.50.43	SUBVENÇÕES SOCIAIS	6.300,00			
33.90.00	APLICAÇÕES DIRETAS		11.975.614,21		
33.90.08	OUTROS BENEFÍCIOS ASSISTENCIAIS DO SERVIDOR E DO MILITAR	10.500,00			
33.90.14	DIÁRIAS - CIVIL	230.578,36			
33.90.18	AUXÍLIO FINANCEIRO A ESTUDANTES	4.200,00			
33.90.19	AUXÍLIO FARDAMENTO	51.100,00			
33.90.30	MATERIAL DE CONSUMO	3.101.910,85			
33.90.31	PREMIAÇÕES CULTURAIS, ARTÍSTICAS, CIENTÍFICAS, DESPORTIVAS E	10.500,00			
33.90.32	MATERIAL, BEM OU SERVIÇO PARA DISTRIBUIÇÃO GRATUITA	598.150,00			
33.90.33	PASSAGENS E DESPESAS COM LOCOMOÇÃO	31.525,00			
33.90.35	SERVIÇOS DE CONSULTORIA	313.250,00			
33.90.36	OUTROS SERVIÇOS DE TERCEIROS - PESSOA FÍSICA	1.148.500,00			
33.90.37	LOCAÇÃO DE MÃO-DE-OBRA	6.500,00			
33.90.39	OUTROS SERVIÇOS DE TERCEIROS - PESSOA JURÍDICA	6.062.100,00			
33.90.41	CONTRIBUIÇÕES	22.000,00			
33.90.47	OBRIGAÇÕES TRIBUTÁRIAS E CONTRIBUTIVAS	81.550,00			
33.90.48	OUTROS AUXÍLIOS FINANCEIROS A PESSOA FÍSICA	121.900,00			
33.90.91	SENTENÇAS JUDICIAIS	22.050,00			
33.90.92	DESPESAS DE EXERCÍCIOS ANTERIORES	83.175,00			
33.90.93	INDENIZAÇÕES E RESTITUIÇÕES	76.125,00			
40.00.00	DESPESAS DE CAPITAL				3.666.200,00
44.00.00	INVESTIMENTOS			3.366.550,00	
44.90.00	APLICAÇÕES DIRETAS		3.366.550,00		
44.90.51	OBRAS E INSTALAÇÕES	2.611.700,00			
44.90.52	EQUIPAMENTOS E MATERIAL PERMANENTE	705.000,00			
44.90.61	AQUISIÇÃO DE IMÓVEIS	44.600,00			
44.90.93	INDENIZAÇÕES E RESTITUIÇÕES	5.250,00			
46.00.00	AMORTIZAÇÃO DA DÍVIDA			299.650,00	
46.90.00	APLICAÇÕES DIRETAS		299.650,00		
46.90.71	PRINCIPAL DA DÍVIDA CONTRATUAL RESGATADA	297.550,00			
46.90.91	SENTENÇAS JUDICIAIS	2.100,00			
90.00.00	RESERVA DE CONTINGÊNCIA				633.000,00
99.00.00	RESERVA DE CONTINGÊNCIA			633.000,00	
99.99.00	A DEFINIR		633.000,00		
99.99.99	A CLASSIFICAR	633.000,00			



**NATUREZA DA DESPESA - CONSOLIDAÇÃO GERAL**

Código	Especificação	Elemento	Modalidade	Grupo	Classificação	Valor
					<b>TOTAL</b>	<b>37.500,00</b>

\_\_\_\_\_  
ELISABETH BARROS DE SANTANA  
PREFEITA  
054.926.744-12

Documento Assinado Digitalmente por: ELISABETH BARROS DE SANTANA  
 Acesse em: https://doc.oca.pe.gov.br/epp/validaDoc.seam Código do documento: 37e74538-51d7-4345-8b12-44655232c44e



Documento Assinado Digitalmente por: ELISABETH BARRROS DE SANTANA  
Acesse em: <https://epec.eb.br/epi/validarDoc.seam> Código do documento: 37e74538-51d7-4345-8b12-44655232c44e

PODER		01 PODER LEGISLATIVO				
ORGÃO		11 CAMARA MUNICIPAL				
Código	Especificação	F.R.	Elemento	Modalidade	Grupo	Categoria Econômica
3.0.00.00	DESPESAS CORRENTES	0.000.000				1.019.750,00
3.1.00.00	PESSOAL E ENCARGOS SOCIAIS	0.000.000			710.525,00	
3.1.90.00	APLICAÇÕES DIRETAS	0.000.000		680.525,00		
3.1.90.11	VENCIMENTOS E VANTAGENS FIXAS - PESSOAL CIVIL	0.01.00	606.500,00			
3.1.90.13	OBRIGAÇÕES PATRONAIS	0.01.54	73.500,00			
3.1.90.16	OUTRAS DESPESAS VARIÁVEIS - PESSOAL CIVIL	0.01.00	525,00			
3.1.91.00	APLICAÇÕES DIRETAS- INTRA-ORÇAMENTÁRIAS	0.000.000		30.000,00		
3.1.91.13	OBRIGAÇÕES PATRONAIS	0.01.69	30.000,00			
3.2.00.00	JUROS E ENCARGOS DA DÍVIDA	0.000.000			1.050,00	
3.2.90.00	APLICAÇÕES DIRETAS	0.000.000		1.050,00		
3.2.90.91	SENTENÇAS JUDICIAIS	0.01.00	1.050,00			
3.3.00.00	OUTRAS DESPESAS CORRENTES	0.000.000			308.175,00	
3.3.90.00	APLICAÇÕES DIRETAS	0.000.000		308.175,00		
3.3.90.14	DIÁRIAS - CIVIL	0.01.00	10.500,00			
3.3.90.30	MATERIAL DE CONSUMO	0.01.00	59.400,00			
3.3.90.33	PASSAGENS E DESPESAS COM LOCOMOÇÃO	0.01.00	525,00			
3.3.90.35	SERVIÇOS DE CONSULTORIA	0.01.00	95.000,00			
3.3.90.36	OUTROS SERVIÇOS DE TERCEIROS - PESSOA FÍSICA	0.01.00	21.950,00			
3.3.90.39	OUTROS SERVIÇOS DE TERCEIROS - PESSOA JURÍDICA	0.01.00	119.750,00			
3.3.90.92	DESPESAS DE EXERCÍCIOS ANTERIORES	0.01.00	525,00			
3.3.90.93	INDENIZAÇÕES E RESTITUIÇÕES	0.01.00	525,00			
4.0.00.00	DESPESAS DE CAPITAL	0.000.000				21.000,00
4.4.00.00	INVESTIMENTOS	0.000.000			13.650,00	
4.4.90.00	APLICAÇÕES DIRETAS	0.000.000		13.650,00		
4.4.90.51	OBRAS E INSTALAÇÕES	0.01.00	5.250,00			
4.4.90.52	EQUIPAMENTOS E MATERIAL PERMANENTE	0.01.00	8.400,00			
4.6.00.00	AMORTIZAÇÃO DA DÍVIDA	0.000.000			7.350,00	
4.6.90.00	APLICAÇÕES DIRETAS	0.000.000		7.350,00		
4.6.90.71	PRINCIPAL DA DÍVIDA CONTRATUAL RESGATADA	0.01.00	5.250,00			
4.6.90.91	SENTENÇAS JUDICIAIS	0.01.00	2.100,00			
<b>TOTAL</b>						<b>1.040.750,00</b>

**PREFEITURA MUNICIPAL DE BREJÃO**

R MELQUIADES BERNARDES, S/N - CNPJ:10131076/0001-00

Orçamento Programa - Exercício de 2022

Anexo 02

Page 2

Lei: 12, Data: 01/10/2021

Documento Assinado e Digitalmente por: ELISABETH BARROS DE SANTANA  
Acesse em: <https://epec.ebrejao.ba.gov.br/epp/validarDoc.seam> Código do documento: 37e74538-51d7-4345-8b12-44655232c44e

PODER		02 PODER EXECUTIVO				
ORGÃO		02 FUPREB - FUNDO DE PREVIDENCIA DO MUNICIPIO DE BREJAO				
Código	Especificação	F.R.	Elemento	Modalidade	Grupo	Categoria Econômica
3.0.00.00	DESPESAS CORRENTES	0.000.000				2.814.550,00
3.1.00.00	PESSOAL E ENCARGOS SOCIAIS	0.000.000			2.469.800,00	
3.1.90.00	APLICAÇÕES DIRETAS	0.000.000		2.469.700,00		
3.1.90.01	APOSENTADORIAS, RESERVA REMUNERADA E REFORMAS	0.04.00	1.995.000,00			
3.1.90.03	PENSÕES	0.04.00	367.500,00			
3.1.90.04	CONTRATAÇÃO POR TEMPO DETERMINADO	0.04.00	10.500,00			
3.1.90.11	VENCIMENTOS E VANTAGENS FIXAS - PESSOAL CIVIL	0.04.00	68.250,00			
3.1.90.13	OBRIGAÇÕES PATRONAIS	0.04.54	10.500,00			
3.1.90.92	DESPESAS DE EXERCÍCIOS ANTERIORES	0.04.00	17.850,00			
3.1.90.94	INDENIZAÇÕES E RESTITUIÇÕES TRABALHISTAS	0.04.00	100,00			
3.1.91.00	APLICAÇÕES DIRETAS- INTRA-ORÇAMENTÁRIAS	0.000.000		100,00		
3.1.91.13	OBRIGAÇÕES PATRONAIS	0.04.00	100,00			
3.3.00.00	OUTRAS DESPESAS CORRENTES	0.000.000			344.750,00	
3.3.90.00	APLICAÇÕES DIRETAS	0.000.000		344.750,00		
3.3.90.08	OUTROS BENEFÍCIOS ASSISTENCIAIS DO SERVIDOR E DO MILITAR	0.04.69	10.500,00			
3.3.90.14	DIÁRIAS - CIVIL	0.04.00	10.500,00			
3.3.90.30	MATERIAL DE CONSUMO	0.04.00	10.500,00			
3.3.90.33	PASSAGENS E DESPESAS COM LOCOMOÇÃO	0.04.00	10.500,00			
3.3.90.35	SERVIÇOS DE CONSULTORIA	0.04.00	35.000,00			
3.3.90.36	OUTROS SERVIÇOS DE TERCEIROS - PESSOA FÍSICA	0.04.00	52.500,00			
3.3.90.39	OUTROS SERVIÇOS DE TERCEIROS - PESSOA JURÍDICA	0.04.00	210.000,00			
3.3.90.92	DESPESAS DE EXERCÍCIOS ANTERIORES	0.04.00	5.250,00			
4.0.00.00	DESPESAS DE CAPITAL	0.000.000				52.500,00
4.4.00.00	INVESTIMENTOS	0.000.000			52.500,00	
4.4.90.00	APLICAÇÕES DIRETAS	0.000.000		52.500,00		
4.4.90.51	OBRAS E INSTALAÇÕES	0.04.00	21.000,00			
4.4.90.52	EQUIPAMENTOS E MATERIAL PERMANENTE	0.04.00	10.500,00			
4.4.90.61	AQUISIÇÃO DE IMÓVEIS	0.04.00	21.000,00			
<b>TOTAL</b>						<b>2.867.050,00</b>

**PREFEITURA MUNICIPAL DE BREJÃO**

R MELQUIADES BERNARDES, S/N - CNPJ:10131076/0001-00

Orçamento Programa - Exercício de 2022

Anexo 02

Page 3

Lei: 12, Data: 01/10/2021

Documento Assinado Digitalmente por: ELISABETH BARROS DE SANTANA  
Acesse em: <https://epec.ebrejao.ba.gov.br/epp/validarDoc.seam> Código do documento: 37e74538-51d7-4345-8b12-44655232c44e

PODER						
ORGÃO						
Código	Especificação	F.R.	Elemento	Modalidade	Grupo	Categoria Econômica
02	PODER EXECUTIVO					
03	FMS - FUNDO MUNICIPAL DE SAUDE DE BREJAO					
3.0.00.00	DESPESAS CORRENTES	0.000.000				7.318.760,85
3.1.00.00	PESSOAL E ENCARGOS SOCIAIS	0.000.000			3.541.100,00	
3.1.90.00	APLICAÇÕES DIRETAS	0.000.000		3.126.000,00		
3.1.90.04	CONTRATAÇÃO POR TEMPO DETERMINADO	0.05.81	5.000,00			
3.1.90.04	CONTRATAÇÃO POR TEMPO DETERMINADO	0.05.81	20.000,00			
3.1.90.04	CONTRATAÇÃO POR TEMPO DETERMINADO	0.05.81	761.000,00			
3.1.90.11	VENCIMENTOS E VANTAGENS FIXAS - PESSOAL CIVIL	0.01.00	5.000,00			
3.1.90.11	VENCIMENTOS E VANTAGENS FIXAS - PESSOAL CIVIL	0.05.81	100,00			
3.1.90.11	VENCIMENTOS E VANTAGENS FIXAS - PESSOAL CIVIL	0.05.81	1.883.300,00			
3.1.90.13	OBRIGAÇÕES PATRONAIS	0.05.54	400.000,00			
3.1.90.13	OBRIGAÇÕES PATRONAIS	0.05.81	100,00			
3.1.90.16	OUTRAS DESPESAS VARIÁVEIS - PESSOAL CIVIL	0.05.81	500,00			
3.1.90.92	DESPESAS DE EXERCÍCIOS ANTERIORES	0.05.81	50.500,00			
3.1.90.96	RESSARCIMENTO DE DESPESAS DE PESSOAL REQUISITADO	0.05.81	500,00			
3.1.91.00	APLICAÇÕES DIRETAS- INTRA-ORÇAMENTÁRIAS	0.000.000		415.100,00		
3.1.91.13	OBRIGAÇÕES PATRONAIS	0.05.69	415.000,00			
3.1.91.13	OBRIGAÇÕES PATRONAIS	0.05.81	100,00			
3.3.00.00	OUTRAS DESPESAS CORRENTES	0.000.000			3.777.660,85	
3.3.90.00	APLICAÇÕES DIRETAS	0.000.000		3.777.660,85		
3.3.90.14	DIÁRIAS - CIVIL	0.01.00	500,00			
3.3.90.14	DIÁRIAS - CIVIL	0.05.81	25.000,00			
3.3.90.19	AUXÍLIO FARDAMENTO	0.01.00	15.000,00			
3.3.90.30	MATERIAL DE CONSUMO	0.01.00	500,00			
3.3.90.30	MATERIAL DE CONSUMO	0.02.81	5.210,85			
3.3.90.30	MATERIAL DE CONSUMO	0.05.81	1.000,00			
3.3.90.30	MATERIAL DE CONSUMO	0.05.81	20.000,00			
3.3.90.30	MATERIAL DE CONSUMO	0.05.81	1.204.750,00			
3.3.90.30	MATERIAL DE CONSUMO	0.06.00	6.250,00			
3.3.90.32	MATERIAL, BEM OU SERVIÇO PARA DISTRIBUIÇÃO GRATUITA	0.01.00	19.000,00			
3.3.90.32	MATERIAL, BEM OU SERVIÇO PARA DISTRIBUIÇÃO GRATUITA	0.05.81	52.500,00			
3.3.90.35	SERVIÇOS DE CONSULTORIA	0.05.81	22.500,00			
3.3.90.36	OUTROS SERVIÇOS DE TERCEIROS - PESSOA FÍSICA	0.01.00	500,00			
3.3.90.36	OUTROS SERVIÇOS DE TERCEIROS - PESSOA FÍSICA	0.02.81	1.000,00			
3.3.90.36	OUTROS SERVIÇOS DE TERCEIROS - PESSOA FÍSICA	0.05.81	1.000,00			
3.3.90.36	OUTROS SERVIÇOS DE TERCEIROS - PESSOA FÍSICA	0.05.81	20.000,00			
3.3.90.36	OUTROS SERVIÇOS DE TERCEIROS - PESSOA FÍSICA	0.05.81	266.700,00			
3.3.90.39	OUTROS SERVIÇOS DE TERCEIROS - PESSOA JURÍDICA	0.01.00	500,00			
3.3.90.39	OUTROS SERVIÇOS DE TERCEIROS - PESSOA JURÍDICA	0.02.81	1.500,00			



Documento Assinado Digitalmente por: ELISABETH BARROS DE SANTANA  
Acesse em: <https://epec.ebrejao.br/epp/validarDoc.seam> Código do documento: 37894538-51d7-4345-8b12-44655232c440

PODER						
ORGÃO						
Código	Especificação	F.R.	Elemento	Modalidade	Grupo	Categoria Econômica
02	PODER EXECUTIVO					
03	FMS - FUNDO MUNICIPAL DE SAUDE DE BREJAO					
3.3.90.39	OUTROS SERVIÇOS DE TERCEIROS - PESSOA JURÍDICA	0.05.81	1.000,00			
3.3.90.39	OUTROS SERVIÇOS DE TERCEIROS - PESSOA JURÍDICA	0.05.81	20.000,00			
3.3.90.39	OUTROS SERVIÇOS DE TERCEIROS - PESSOA JURÍDICA	0.05.81	1.972.100,00			
3.3.90.39	OUTROS SERVIÇOS DE TERCEIROS - PESSOA JURÍDICA	0.06.00	5.250,00			
3.3.90.47	OBRIGAÇÕES TRIBUTÁRIAS E CONTRIBUTIVAS	0.01.00	500,00			
3.3.90.48	OUTROS AUXÍLIOS FINANCEIROS A PESSOA FÍSICA	0.04.00	105.000,00			
3.3.90.48	OUTROS AUXÍLIOS FINANCEIROS A PESSOA FÍSICA	0.05.81	5.250,00			
3.3.90.91	SENTENÇAS JUDICIAIS	0.06.00	1.050,00			
3.3.90.92	DESPESAS DE EXERCÍCIOS ANTERIORES	0.05.81	2.000,00			
3.3.90.93	INDENIZAÇÕES E RESTITUIÇÕES	0.06.00	2.100,00			
4.0.00.00	DESPESAS DE CAPITAL	0.000.000				967.000,00
4.4.00.00	INVESTIMENTOS	0.000.000			967.000,00	
4.4.90.00	APLICAÇÕES DIRETAS	0.000.000		967.000,00		
4.4.90.51	OBRAS E INSTALAÇÕES	0.05.81	132.000,00			
4.4.90.51	OBRAS E INSTALAÇÕES	0.05.81	380.250,00			
4.4.90.52	EQUIPAMENTOS E MATERIAL PERMANENTE	0.05.81	208.250,00			
4.4.90.52	EQUIPAMENTOS E MATERIAL PERMANENTE	0.05.81	246.000,00			
4.4.90.61	AQUISIÇÃO DE IMÓVEIS	0.05.81	500,00			
<b>TOTAL</b>						<b>8.285.760,85</b>

**PREFEITURA MUNICIPAL DE BREJÃO**

R MELQUIADES BERNARDES, S/N - CNPJ:10131076/0001-00

Orçamento Programa - Exercício de 2022

Anexo 02

Page 5

Lei: 12, Data: 01/10/2021

Documento Assinado Digitalmente por: ELISABETH BARRIOS DE SANTANA  
Acesse em: <https://epec.eb.gov.br/epp/validarDoc.seam> Código do documento: 37e74538-51d7-4345-8b12-44655232c44e

PODER						
ORGÃO						
Código	Especificação	F.R.	Elemento	Modalidade	Grupo	Categoria Econômica
02	PODER EXECUTIVO					
04	FMAS - FUNDO MUNICIPAL DE ASSISTENCIA SOCIAL DE BREJAO					
3.0.00.00	DESPESAS CORRENTES	0.000.000				2.646.100,00
3.1.00.00	PESSOAL E ENCARGOS SOCIAIS	0.000.000			1.140.900,00	
3.1.90.00	APLICAÇÕES DIRETAS	0.000.000		1.109.400,00		
3.1.90.04	CONTRATAÇÃO POR TEMPO DETERMINADO	0.01.00	1.000,00			
3.1.90.04	CONTRATAÇÃO POR TEMPO DETERMINADO	0.04.00	73.500,00			
3.1.90.04	CONTRATAÇÃO POR TEMPO DETERMINADO	0.05.81	403.100,00			
3.1.90.11	VENCIMENTOS E VANTAGENS FIXAS - PESSOAL CIVIL	0.04.00	262.500,00			
3.1.90.11	VENCIMENTOS E VANTAGENS FIXAS - PESSOAL CIVIL	0.05.81	209.750,00			
3.1.90.13	OBRIGAÇÕES PATRONAIS	0.01.00	1.000,00			
3.1.90.13	OBRIGAÇÕES PATRONAIS	0.04.54	143.550,00			
3.1.90.92	DESPESAS DE EXERCÍCIOS ANTERIORES	0.04.00	15.000,00			
3.1.91.00	APLICAÇÕES DIRETAS- INTRA-ORÇAMENTÁRIAS	0.000.000		31.500,00		
3.1.91.13	OBRIGAÇÕES PATRONAIS	0.04.69	31.500,00			
3.3.00.00	OUTRAS DESPESAS CORRENTES	0.000.000			1.505.200,00	
3.3.50.00	TRANSFERÊNCIAS A INSTITUIÇÕES PRIVADAS SEM FINS LUCRATIVOS	0.000.000		4.200,00		
3.3.50.43	SUBVENÇÕES SOCIAIS	0.04.00	4.200,00			
3.3.90.00	APLICAÇÕES DIRETAS	0.000.000		1.501.000,00		
3.3.90.14	DIÁRIAS - CIVIL	0.04.00	27.300,00			
3.3.90.14	DIÁRIAS - CIVIL	0.05.81	26.050,00			
3.3.90.30	MATERIAL DE CONSUMO	0.04.00	183.750,00			
3.3.90.30	MATERIAL DE CONSUMO	0.05.81	5.200,00			
3.3.90.30	MATERIAL DE CONSUMO	0.05.81	111.900,00			
3.3.90.32	MATERIAL, BEM OU SERVIÇO PARA DISTRIBUIÇÃO GRATUITA	0.04.00	346.500,00			
3.3.90.33	PASSAGENS E DESPESAS COM LOCOMOÇÃO	0.04.00	1.250,00			
3.3.90.35	SERVIÇOS DE CONSULTORIA	0.04.00	52.500,00			
3.3.90.36	OUTROS SERVIÇOS DE TERCEIROS - PESSOA FÍSICA	0.04.00	57.750,00			
3.3.90.36	OUTROS SERVIÇOS DE TERCEIROS - PESSOA FÍSICA	0.05.81	5.250,00			
3.3.90.36	OUTROS SERVIÇOS DE TERCEIROS - PESSOA FÍSICA	0.05.81	122.650,00			
3.3.90.39	OUTROS SERVIÇOS DE TERCEIROS - PESSOA JURÍDICA	0.04.00	330.750,00			
3.3.90.39	OUTROS SERVIÇOS DE TERCEIROS - PESSOA JURÍDICA	0.05.81	6.250,00			
3.3.90.39	OUTROS SERVIÇOS DE TERCEIROS - PESSOA JURÍDICA	0.05.81	175.650,00			
3.3.90.47	OBRIGAÇÕES TRIBUTÁRIAS E CONTRIBUTIVAS	0.04.00	1.050,00			
3.3.90.48	OUTROS AUXÍLIOS FINANCEIROS A PESSOA FÍSICA	0.04.00	5.250,00			
3.3.90.48	OUTROS AUXÍLIOS FINANCEIROS A PESSOA FÍSICA	0.05.81	1.000,00			
3.3.90.48	OUTROS AUXÍLIOS FINANCEIROS A PESSOA FÍSICA	0.05.81	5.250,00			
3.3.90.91	SENTENÇAS JUDICIAIS	0.04.00	6.300,00			
3.3.90.92	DESPESAS DE EXERCÍCIOS ANTERIORES	0.04.00	5.250,00			
3.3.90.92	DESPESAS DE EXERCÍCIOS ANTERIORES	0.05.81	18.900,00			



# PREFEITURA MUNICIPAL DE BREJÃO

R MELQUIADES BERNARDES, S/N - CNPJ:10131076/0001-00

Orçamento Programa - Exercício de 2022

Anexo 02

Page 6

Lei: 12, Data: 01/10/2021



Documento Assinado Digitalmente por: ELISABETH BARRROS DE SANTANA  
Acesse em: <https://epec.ebrejao.br/epp/validarDoc.seam> Código do documento: 37e74538-5100-4345-8b12-44655232c44e

PODER						
ORGÃO						
Código	Especificação	F.R.	Elemento	Modalidade	Grupo	Categoria Econômica
02	PODER EXECUTIVO					
04	FMAS - FUNDO MUNICIPAL DE ASSISTENCIA SOCIAL DE BREJAO					
3.3.90.93	INDENIZAÇÕES E RESTITUIÇÕES	0.04.00	5.250,00			
4.0.00.00	DESPESAS DE CAPITAL	0.000.000				48.550,00
4.4.00.00	INVESTIMENTOS	0.000.000			47.500,00	
4.4.90.00	APLICAÇÕES DIRETAS	0.000.000		47.500,00		
4.4.90.51	OBRAS E INSTALAÇÕES	0.05.81	500,00			
4.4.90.52	EQUIPAMENTOS E MATERIAL PERMANENTE	0.01.00	27.250,00			
4.4.90.52	EQUIPAMENTOS E MATERIAL PERMANENTE	0.04.00	5.250,00			
4.4.90.52	EQUIPAMENTOS E MATERIAL PERMANENTE	0.04.81	10.500,00			
4.4.90.52	EQUIPAMENTOS E MATERIAL PERMANENTE	0.05.81	4.000,00			
4.6.00.00	AMORTIZAÇÃO DA DÍVIDA	0.000.000			1.050,00	
4.6.90.00	APLICAÇÕES DIRETAS	0.000.000		1.050,00		
4.6.90.71	PRINCIPAL DA DÍVIDA CONTRATUAL RESGATADA	0.04.00	1.050,00			
<b>TOTAL</b>						<b>2.694.650,00</b>





Documento Assinado Digitalmente por: ELISABETH BARRIOS DE SANTANA  
Acesse em: <https://eic.ej.gov.br/epp/validaDoc.seam> Código do documento: 3767538-51d7-4345-8b12-44655232c44e

Código	Especificação	F.R.	Elemento	Modalidade	Grupo	Categoria Econômica
PODER	02 PODER EXECUTIVO					
ORGÃO	07 FMDCA - FUNDO MUN. DIREITO CRIANCA E ADOLESCENTE DE BREJAO					
3.0.00.00	DESPESAS CORRENTES	0.000.000				56.200,00
3.1.00.00	PESSOAL E ENCARGOS SOCIAIS	0.000.000			1.750,00	
3.1.90.00	APLICAÇÕES DIRETAS	0.000.000		1.750,00		
3.1.90.11	VENCIMENTOS E VANTAGENS FIXAS - PESSOAL CIVIL	0.05.00	1.750,00			
3.3.00.00	OUTRAS DESPESAS CORRENTES	0.000.000			54.450,00	
3.3.90.00	APLICAÇÕES DIRETAS	0.000.000		54.450,00		
3.3.90.30	MATERIAL DE CONSUMO	0.05.00	12.000,00			
3.3.90.32	MATERIAL, BEM OU SERVIÇO PARA DISTRIBUIÇÃO GRATUITA	0.05.00	12.050,00			
3.3.90.36	OUTROS SERVIÇOS DE TERCEIROS - PESSOA FÍSICA	0.05.00	16.250,00			
3.3.90.39	OUTROS SERVIÇOS DE TERCEIROS - PESSOA JURÍDICA	0.05.00	14.000,00			
3.3.90.48	OUTROS AUXÍLIOS FINANCEIROS A PESSOA FÍSICA	0.05.00	150,00			
<b>TOTAL</b>						<b>56.200,00</b>



Documento Assinado Digitalmente por: ELISABETH BARROS DE SANTANA  
Acesse em: <https://epec.ead.br/ep/validarDoc.seam> Código do documento: 37e74538-5187-4345-8b12-4485522c44e

PODER		02 PODER EXECUTIVO				
ORGÃO		20 GABINETE DO PREFEITO				
Código	Especificação	F.R.	Elemento	Modalidade	Grupo	Categoria Econômica
3.0.00.00	DESPESAS CORRENTES	0.000.000				761.250,00
3.1.00.00	PESSOAL E ENCARGOS SOCIAIS	0.000.000			536.300,00	
3.1.90.00	APLICAÇÕES DIRETAS	0.000.000		536.300,00		
3.1.90.04	CONTRATAÇÃO POR TEMPO DETERMINADO	0.01.00	80.750,00			
3.1.90.11	VENCIMENTOS E VANTAGENS FIXAS - PESSOAL CIVIL	0.01.00	455.550,00			
3.3.00.00	OUTRAS DESPESAS CORRENTES	0.000.000			224.950,00	
3.3.90.00	APLICAÇÕES DIRETAS	0.000.000		224.950,00		
3.3.90.14	DIÁRIAS - CIVIL	0.01.00	35.300,00			
3.3.90.30	MATERIAL DE CONSUMO	0.01.00	53.600,00			
3.3.90.33	PASSAGENS E DESPESAS COM LOCOMOÇÃO	0.01.00	10.500,00			
3.3.90.35	SERVIÇOS DE CONSULTORIA	0.01.00	23.250,00			
3.3.90.36	OUTROS SERVIÇOS DE TERCEIROS - PESSOA FÍSICA	0.01.00	14.700,00			
3.3.90.39	OUTROS SERVIÇOS DE TERCEIROS - PESSOA JURÍDICA	0.01.00	87.600,00			
4.0.00.00	DESPESAS DE CAPITAL	0.000.000				1.100,00
4.4.00.00	INVESTIMENTOS	0.000.000			1.100,00	
4.4.90.00	APLICAÇÕES DIRETAS	0.000.000		1.100,00		
4.4.90.52	EQUIPAMENTOS E MATERIAL PERMANENTE	0.01.00	1.100,00			
9.0.00.00	RESERVA DE CONTINGÊNCIA	0.000.000				633.000,00
9.9.00.00	RESERVA DE CONTINGÊNCIA	0.000.000			633.000,00	
9.9.99.00	A DEFINIR	0.000.000		633.000,00		
9.9.99.99	A CLASSIFICAR	0.01.00	633.000,00			
<b>TOTAL</b>						<b>1.395.350,00</b>



PODER						
ORGÃO						
02 PODER EXECUTIVO						
22 SECRETARIA DE ADMINISTRACAO						
Código	Especificação	F.R.	Elemento	Modalidade	Grupo	Categoria Econômica
3.0.00.00	DESPESAS CORRENTES	0.000.000				1.555.400,00
3.1.00.00	PESSOAL E ENCARGOS SOCIAIS	0.000.000			615.250,00	
3.1.90.00	APLICAÇÕES DIRETAS	0.000.000		445.250,00		
3.1.90.04	CONTRATAÇÃO POR TEMPO DETERMINADO	0.01.00	37.600,00			
3.1.90.11	VENCIMENTOS E VANTAGENS FIXAS - PESSOAL CIVIL	0.01.00	266.500,00			
3.1.90.13	OBRIGAÇÕES PATRONAIS	0.01.54	115.000,00			
3.1.90.92	DESPESAS DE EXERCÍCIOS ANTERIORES	0.01.00	25.100,00			
3.1.90.96	RESSARCIMENTO DE DESPESAS DE PESSOAL REQUISITADO	0.01.00	1.050,00			
3.1.91.00	APLICAÇÕES DIRETAS- INTRA-ORÇAMENTÁRIAS	0.000.000		170.000,00		
3.1.91.13	OBRIGAÇÕES PATRONAIS	0.01.69	170.000,00			
3.3.00.00	OUTRAS DESPESAS CORRENTES	0.000.000			940.150,00	
3.3.50.00	TRANSFERÊNCIAS A INSTITUIÇÕES PRIVADAS SEM FINS LUCRATIVOS	0.000.000		2.100,00		
3.3.50.43	SUBVENÇÕES SOCIAIS	0.01.00	2.100,00			
3.3.90.00	APLICAÇÕES DIRETAS	0.000.000		938.050,00		
3.3.90.14	DIÁRIAS - CIVIL	0.01.00	15.600,00			
3.3.90.19	AUXÍLIO FARDAMENTO	0.01.00	1.100,00			
3.3.90.19	AUXÍLIO FARDAMENTO	0.01.00	10.000,00			
3.3.90.30	MATERIAL DE CONSUMO	0.01.00	60.250,00			
3.3.90.35	SERVIÇOS DE CONSULTORIA	0.01.00	35.000,00			
3.3.90.36	OUTROS SERVIÇOS DE TERCEIROS - PESSOA FÍSICA	0.01.00	54.600,00			
3.3.90.39	OUTROS SERVIÇOS DE TERCEIROS - PESSOA JURÍDICA	0.01.00	655.300,00			
3.3.90.41	CONTRIBUIÇÕES	0.01.00	22.000,00			
3.3.90.47	OBRIGAÇÕES TRIBUTÁRIAS E CONTRIBUTIVAS	0.01.00	80.000,00			
3.3.90.92	DESPESAS DE EXERCÍCIOS ANTERIORES	0.01.00	4.200,00			
4.0.00.00	DESPESAS DE CAPITAL	0.000.000				76.950,00
4.4.00.00	INVESTIMENTOS	0.000.000			76.950,00	
4.4.90.00	APLICAÇÕES DIRETAS	0.000.000		76.950,00		
4.4.90.51	OBRAS E INSTALAÇÕES	0.01.00	23.600,00			
4.4.90.52	EQUIPAMENTOS E MATERIAL PERMANENTE	0.01.00	53.350,00			
<b>TOTAL</b>						<b>1.632.350,00</b>



Documento Assinado Digitalmente por: ELISABETH BARROS DE SANTANA  
Acesse em: <https://epec.ebrejao.ba.gov.br/epp/validarDoc.seam> Código do documento: 37e74538-51d7-4345-8b12-44655232c44e

PODER		02 PODER EXECUTIVO				
ORGÃO		23 SECRETARIA DE FINANÇAS				
Código	Especificação	F.R.	Elemento	Modalidade	Grupo	Categoria Econômica
3.0.00.00	DESPESAS CORRENTES	0.000.000				991.500,00
3.1.00.00	PESSOAL E ENCARGOS SOCIAIS	0.000.000			682.250,00	
3.1.90.00	APLICAÇÕES DIRETAS	0.000.000		682.250,00		
3.1.90.01	APOSENTADORIAS, RESERVA REMUNERADA E REFORMAS	0.01.00	367.500,00			
3.1.90.03	PENSÕES	0.01.00	15.750,00			
3.1.90.04	CONTRATAÇÃO POR TEMPO DETERMINADO	0.01.00	219.000,00			
3.1.90.11	VENCIMENTOS E VANTAGENS FIXAS - PESSOAL CIVIL	0.01.00	80.000,00			
3.2.00.00	JUROS E ENCARGOS DA DÍVIDA	0.000.000			4.200,00	
3.2.90.00	APLICAÇÕES DIRETAS	0.000.000		4.200,00		
3.2.90.21	JUROS SOBRE A DÍVIDA POR CONTRATO	0.01.00	2.100,00			
3.2.90.22	OUTROS ENCARGOS SOBRE A DÍVIDA POR CONTRATO	0.01.00	2.100,00			
3.3.00.00	OUTRAS DESPESAS CORRENTES	0.000.000			305.050,00	
3.3.90.00	APLICAÇÕES DIRETAS	0.000.000		305.050,00		
3.3.90.14	DIÁRIAS - CIVIL	0.01.00	2.250,00			
3.3.90.30	MATERIAL DE CONSUMO	0.01.00	15.750,00			
3.3.90.36	OUTROS SERVIÇOS DE TERCEIROS - PESSOA FÍSICA	0.01.00	42.000,00			
3.3.90.39	OUTROS SERVIÇOS DE TERCEIROS - PESSOA JURÍDICA	0.01.00	160.000,00			
3.3.90.91	SENTENÇAS JUDICIAIS	0.01.00	14.700,00			
3.3.90.92	DESPESAS DE EXERCÍCIOS ANTERIORES	0.01.00	2.100,00			
3.3.90.93	INDENIZAÇÕES E RESTITUIÇÕES	0.01.00	68.250,00			
4.0.00.00	DESPESAS DE CAPITAL	0.000.000				291.250,00
4.6.00.00	AMORTIZAÇÃO DA DÍVIDA	0.000.000			291.250,00	
4.6.90.00	APLICAÇÕES DIRETAS	0.000.000		291.250,00		
4.6.90.71	PRINCIPAL DA DÍVIDA CONTRATUAL RESGATADA	0.01.00	291.250,00			
<b>TOTAL</b>						<b>1.282.750,00</b>



Documento Assinado Digitalmente por: ELISABETH BARRIOS DE SANTANA  
Acesse em: <https://epec.eb.gov.br/epp/validarDoc.seam> Código do documento: 37e74538-51d7-4345-8b12-44655232c44e

PODER ORGÃO						
02 PODER EXECUTIVO						
24 SECRETARIA DE EDUCACAO						
Código	Especificação	F.R.	Elemento	Modalidade	Grupo	Categoria Econômica
3.0.00.00	DESPESAS CORRENTES	0.000.000				2.366.700,00
3.1.00.00	PESSOAL E ENCARGOS SOCIAIS	0.000.000			419.300,00	
3.1.90.00	APLICAÇÕES DIRETAS	0.000.000		366.800,00		
3.1.90.04	CONTRATAÇÃO POR TEMPO DETERMINADO	0.01.12	1.050,00			
3.1.90.04	CONTRATAÇÃO POR TEMPO DETERMINADO	0.01.12	22.050,00			
3.1.90.04	CONTRATAÇÃO POR TEMPO DETERMINADO	0.05.81	63.000,00			
3.1.90.11	VENCIMENTOS E VANTAGENS FIXAS - PESSOAL CIVIL	0.01.12	1.050,00			
3.1.90.11	VENCIMENTOS E VANTAGENS FIXAS - PESSOAL CIVIL	0.01.12	205.550,00			
3.1.90.13	OBRIGAÇÕES PATRONAIS	0.01.12	73.500,00			
3.1.90.92	DESPESAS DE EXERCÍCIOS ANTERIORES	0.01.12	500,00			
3.1.90.94	INDENIZAÇÕES E RESTITUIÇÕES TRABALHISTAS	0.01.12	100,00			
3.1.91.00	APLICAÇÕES DIRETAS- INTRA-ORÇAMENTÁRIAS	0.000.000		52.500,00		
3.1.91.13	OBRIGAÇÕES PATRONAIS	0.01.12	52.500,00			
3.3.00.00	OUTRAS DESPESAS CORRENTES	0.000.000			1.947.400,00	
3.3.90.00	APLICAÇÕES DIRETAS	0.000.000		1.947.400,00		
3.3.90.14	DIÁRIAS - CIVIL	0.01.12	7.500,00			
3.3.90.18	AUXÍLIO FINANCEIRO A ESTUDANTES	0.01.12	3.150,00			
3.3.90.18	AUXÍLIO FINANCEIRO A ESTUDANTES	0.05.12	1.050,00			
3.3.90.19	AUXÍLIO FARDAMENTO	0.01.12	25.000,00			
3.3.90.30	MATERIAL DE CONSUMO	0.01.12	1.050,00			
3.3.90.30	MATERIAL DE CONSUMO	0.01.12	278.550,00			
3.3.90.30	MATERIAL DE CONSUMO	0.02.81	70.500,00			
3.3.90.30	MATERIAL DE CONSUMO	0.05.12	1.050,00			
3.3.90.30	MATERIAL DE CONSUMO	0.05.12	10.500,00			
3.3.90.30	MATERIAL DE CONSUMO	0.05.81	10.500,00			
3.3.90.30	MATERIAL DE CONSUMO	0.05.81	23.100,00			
3.3.90.30	MATERIAL DE CONSUMO	0.05.81	73.500,00			
3.3.90.30	MATERIAL DE CONSUMO	0.05.81	84.000,00			
3.3.90.30	MATERIAL DE CONSUMO	0.05.81	190.000,00			
3.3.90.32	MATERIAL, BEM OU SERVIÇO PARA DISTRIBUIÇÃO GRATUITA	0.01.00	3.000,00			
3.3.90.32	MATERIAL, BEM OU SERVIÇO PARA DISTRIBUIÇÃO GRATUITA	0.05.12	105.000,00			
3.3.90.32	MATERIAL, BEM OU SERVIÇO PARA DISTRIBUIÇÃO GRATUITA	0.05.81	26.250,00			
3.3.90.33	PASSAGENS E DESPESAS COM LOCOMOÇÃO	0.01.12	2.100,00			
3.3.90.35	SERVIÇOS DE CONSULTORIA	0.01.12	50.000,00			
3.3.90.36	OUTROS SERVIÇOS DE TERCEIROS - PESSOA FÍSICA	0.01.12	1.050,00			
3.3.90.36	OUTROS SERVIÇOS DE TERCEIROS - PESSOA FÍSICA	0.01.12	163.550,00			
3.3.90.36	OUTROS SERVIÇOS DE TERCEIROS - PESSOA FÍSICA	0.02.81	2.100,00			
3.3.90.36	OUTROS SERVIÇOS DE TERCEIROS - PESSOA FÍSICA	0.05.12	1.050,00			

**PREFEITURA MUNICIPAL DE BREJÃO**

R MELQUIADES BERNARDES, S/N - CNPJ:10131076/0001-00

Orçamento Programa - Exercício de 2022

Anexo 02

Page 12

Lei: 12, Data: 01/10/2021

Documento Assinado Digitalmente por: ELISABETH BARRIOS DE SANTANA  
Acesse em: <https://epec.eb.br/epp/validarDoc.seam> Código do documento: 37e74538-51d7-4345-8b15-44655232c44e

PODER ORGÃO						
02 PODER EXECUTIVO						
24 SECRETARIA DE EDUCACAO						
Código	Especificação	F.R.	Elemento	Modalidade	Grupo	Categoria Econômica
3.3.90.36	OUTROS SERVIÇOS DE TERCEIROS - PESSOA FÍSICA	0.05.81	2.100,00			
3.3.90.36	OUTROS SERVIÇOS DE TERCEIROS - PESSOA FÍSICA	0.05.81	2.100,00			
3.3.90.36	OUTROS SERVIÇOS DE TERCEIROS - PESSOA FÍSICA	0.05.81	2.100,00			
3.3.90.36	OUTROS SERVIÇOS DE TERCEIROS - PESSOA FÍSICA	0.05.81	10.500,00			
3.3.90.36	OUTROS SERVIÇOS DE TERCEIROS - PESSOA FÍSICA	0.05.81	10.500,00			
3.3.90.39	OUTROS SERVIÇOS DE TERCEIROS - PESSOA JURÍDICA	0.01.12	1.050,00			
3.3.90.39	OUTROS SERVIÇOS DE TERCEIROS - PESSOA JURÍDICA	0.01.12	464.550,00			
3.3.90.39	OUTROS SERVIÇOS DE TERCEIROS - PESSOA JURÍDICA	0.02.81	2.100,00			
3.3.90.39	OUTROS SERVIÇOS DE TERCEIROS - PESSOA JURÍDICA	0.05.12	1.050,00			
3.3.90.39	OUTROS SERVIÇOS DE TERCEIROS - PESSOA JURÍDICA	0.05.81	2.100,00			
3.3.90.39	OUTROS SERVIÇOS DE TERCEIROS - PESSOA JURÍDICA	0.05.81	4.200,00			
3.3.90.39	OUTROS SERVIÇOS DE TERCEIROS - PESSOA JURÍDICA	0.05.81	10.500,00			
3.3.90.39	OUTROS SERVIÇOS DE TERCEIROS - PESSOA JURÍDICA	0.05.81	102.000,00			
3.3.90.39	OUTROS SERVIÇOS DE TERCEIROS - PESSOA JURÍDICA	0.05.81	167.500,00			
3.3.90.92	DESPESAS DE EXERCÍCIOS ANTERIORES	0.01.12	31.500,00			
4.0.00.00	DESPESAS DE CAPITAL	0.000.000				395.700,00
4.4.00.00	INVESTIMENTOS	0.000.000			395.700,00	
4.4.90.00	APLICAÇÕES DIRETAS	0.000.000		395.700,00		
4.4.90.51	OBRAS E INSTALAÇÕES	0.05.12	190.500,00			
4.4.90.51	OBRAS E INSTALAÇÕES	0.05.81	180.000,00			
4.4.90.52	EQUIPAMENTOS E MATERIAL PERMANENTE	0.01.12	5.250,00			
4.4.90.52	EQUIPAMENTOS E MATERIAL PERMANENTE	0.01.12	10.500,00			
4.4.90.52	EQUIPAMENTOS E MATERIAL PERMANENTE	0.02.81	2.100,00			
4.4.90.52	EQUIPAMENTOS E MATERIAL PERMANENTE	0.05.81	5.250,00			
4.4.90.61	AQUISIÇÃO DE IMÓVEIS	0.01.12	2.100,00			
<b>TOTAL</b>						<b>2.762.400,00</b>



Documento Assinado Digitalmente por: ELISABETH BARRIOS DE SANTANA  
Acesse em: <https://epec.ebrejao.ba.gov.br/epp/validarDoc.seam> Código do documento: 37e74538-51d7-4345-8b12-44655232c44e

PODER ORGÃO						
02 PODER EXECUTIVO						
25 FUNDEB						
Código	Especificação	F.R.	Elemento	Modalidade	Grupo	Categoria Econômica
3.0.00.00	DESPESAS CORRENTES	0.000.000				10.059.167,72
3.1.00.00	PESSOAL E ENCARGOS SOCIAIS	0.000.000			9.648.239,36	
3.1.90.00	APLICAÇÕES DIRETAS	0.000.000		7.882.339,36		
3.1.90.04	CONTRATAÇÃO POR TEMPO DETERMINADO	0.05.12	261.800,00			
3.1.90.04	CONTRATAÇÃO POR TEMPO DETERMINADO	0.05.12	1.227.199,50			
3.1.90.11	VENCIMENTOS E VANTAGENS FIXAS - PESSOAL CIVIL	0.05.12	1.743.900,00			
3.1.90.11	VENCIMENTOS E VANTAGENS FIXAS - PESSOAL CIVIL	0.05.12	4.264.400,00			
3.1.90.13	OBRIGAÇÕES PATRONAIS	0.05.12	88.500,00			
3.1.90.13	OBRIGAÇÕES PATRONAIS	0.05.12	214.937,23			
3.1.90.13	OBRIGAÇÕES PATRONAIS	0.05.54	70.500,00			
3.1.90.16	OUTRAS DESPESAS VARIÁVEIS - PESSOAL CIVIL	0.05.12	2.900,00			
3.1.90.16	OUTRAS DESPESAS VARIÁVEIS - PESSOAL CIVIL	0.05.12	3.000,00			
3.1.90.94	INDENIZAÇÕES E RESTITUIÇÕES TRABALHISTAS	0.05.12	2.277,68			
3.1.90.94	INDENIZAÇÕES E RESTITUIÇÕES TRABALHISTAS	0.05.12	2.924,95			
3.1.91.00	APLICAÇÕES DIRETAS- INTRA-ORÇAMENTÁRIAS	0.000.000		1.765.900,00		
3.1.91.13	OBRIGAÇÕES PATRONAIS	0.05.12	612.500,00			
3.1.91.13	OBRIGAÇÕES PATRONAIS	0.05.12	865.400,00			
3.1.91.13	OBRIGAÇÕES PATRONAIS	0.05.69	288.000,00			
3.3.00.00	OUTRAS DESPESAS CORRENTES	0.000.000			410.928,36	
3.3.90.00	APLICAÇÕES DIRETAS	0.000.000		410.928,36		
3.3.90.14	DIÁRIAS - CIVIL	0.05.12	24.928,36			
3.3.90.30	MATERIAL DE CONSUMO	0.05.12	122.300,00			
3.3.90.33	PASSAGENS E DESPESAS COM LOCOMOÇÃO	0.05.12	5.400,00			
3.3.90.36	OUTROS SERVIÇOS DE TERCEIROS - PESSOA FÍSICA	0.05.12	29.300,00			
3.3.90.39	OUTROS SERVIÇOS DE TERCEIROS - PESSOA JURÍDICA	0.05.12	220.800,00			
3.3.90.92	DESPESAS DE EXERCÍCIOS ANTERIORES	0.05.12	8.200,00			
4.0.00.00	DESPESAS DE CAPITAL	0.000.000				12.800,00
4.4.00.00	INVESTIMENTOS	0.000.000			12.800,00	
4.4.90.00	APLICAÇÕES DIRETAS	0.000.000		12.800,00		
4.4.90.52	EQUIPAMENTOS E MATERIAL PERMANENTE	0.05.12	500,00			
4.4.90.52	EQUIPAMENTOS E MATERIAL PERMANENTE	0.05.12	12.300,00			
<b>TOTAL</b>						<b>10.071.967,72</b>



Documento Assinado Digitalmente por: ELISABETH BARROS DE SANTANA  
Acesse em: <https://eic.eic.gov.br/epp/validarDoc.seam> Código do documento: 37e74538-5187-4345-8b12-44655232c440

Código	Especificação	F.R.	Elemento	Modalidade	Grupo	Categoria Econômica
PODER	02 PODER EXECUTIVO					
ORGÃO	26 SECRETARIA DE AGRICULTURA, PECUARIA E ABASTECIMENTO					
3.0.00.00	DESPESAS CORRENTES	0.000.000				642.150,00
3.1.00.00	PESSOAL E ENCARGOS SOCIAIS	0.000.000			155.500,00	
3.1.90.00	APLICAÇÕES DIRETAS	0.000.000		155.500,00		
3.1.90.04	CONTRATAÇÃO POR TEMPO DETERMINADO	0.01.00	40.500,00			
3.1.90.11	VENCIMENTOS E VANTAGENS FIXAS - PESSOAL CIVIL	0.01.00	115.000,00			
3.3.00.00	OUTRAS DESPESAS CORRENTES	0.000.000			486.650,00	
3.3.90.00	APLICAÇÕES DIRETAS	0.000.000		486.650,00		
3.3.90.14	DIÁRIAS - CIVIL	0.01.00	21.000,00			
3.3.90.30	MATERIAL DE CONSUMO	0.01.00	206.300,00			
3.3.90.32	MATERIAL, BEM OU SERVIÇO PARA DISTRIBUIÇÃO GRATUITA	0.01.00	28.600,00			
3.3.90.36	OUTROS SERVIÇOS DE TERCEIROS - PESSOA FÍSICA	0.01.00	67.200,00			
3.3.90.39	OUTROS SERVIÇOS DE TERCEIROS - PESSOA JURÍDICA	0.01.00	161.450,00			
3.3.90.92	DESPESAS DE EXERCÍCIOS ANTERIORES	0.01.00	2.100,00			
4.0.00.00	DESPESAS DE CAPITAL	0.000.000				1.219.850,00
4.4.00.00	INVESTIMENTOS	0.000.000			1.219.850,00	
4.4.90.00	APLICAÇÕES DIRETAS	0.000.000		1.219.850,00		
4.4.90.51	OBRAS E INSTALAÇÕES	0.01.00	57.100,00			
4.4.90.51	OBRAS E INSTALAÇÕES	0.05.03	1.105.000,00			
4.4.90.52	EQUIPAMENTOS E MATERIAL PERMANENTE	0.01.00	57.750,00			
<b>TOTAL</b>						<b>1.862.000,00</b>





Documento Assinado Digitalmente por: ELISABETH BARROS DE SANTANA  
Acesse em: <https://epec.eletronet.gov.br/validador>;seam Código do documento: 37e74538-51d7-4b45-8b12-44655232c44e

PODER						
ORGÃO						
Código	Especificação	F.R.	Elemento	Modalidade	Grupo	Categoria Econômica
02	PODER EXECUTIVO					
27	SECRETARIA DE VIACAO, OBRAS E SERVICOS URBANOS					
3.0.00.00	DESPESAS CORRENTES	0.000.000				2.101.972,23
3.1.00.00	PESSOAL E ENCARGOS SOCIAIS	0.000.000			1.001.476,23	
3.1.90.00	APLICAÇÕES DIRETAS	0.000.000		1.001.476,23		
3.1.90.04	CONTRATAÇÃO POR TEMPO DETERMINADO	0.01.00	279.500,00			
3.1.90.11	VENCIMENTOS E VANTAGENS FIXAS - PESSOAL CIVIL	0.01.00	720.826,23			
3.1.90.16	OUTRAS DESPESAS VARIÁVEIS - PESSOAL CIVIL	0.01.00	1.150,00			
3.3.00.00	OUTRAS DESPESAS CORRENTES	0.000.000			1.100.500,00	
3.3.90.00	APLICAÇÕES DIRETAS	0.000.000		1.100.500,00		
3.3.90.14	DIÁRIAS - CIVIL	0.01.00	10.500,00			
3.3.90.30	MATERIAL DE CONSUMO	0.01.00	186.350,00			
3.3.90.36	OUTROS SERVIÇOS DE TERCEIROS - PESSOA FÍSICA	0.01.00	81.850,00			
3.3.90.37	LOCAÇÃO DE MÃO-DE-OBRA	0.01.00	6.500,00			
3.3.90.39	OUTROS SERVIÇOS DE TERCEIROS - PESSOA JURÍDICA	0.01.00	812.150,00			
3.3.90.92	DESPESAS DE EXERCÍCIOS ANTERIORES	0.01.00	3.150,00			
4.0.00.00	DESPESAS DE CAPITAL	0.000.000				495.500,00
4.4.00.00	INVESTIMENTOS	0.000.000			495.500,00	
4.4.90.00	APLICAÇÕES DIRETAS	0.000.000		495.500,00		
4.4.90.51	OBRAS E INSTALAÇÕES	0.01.00	458.750,00			
4.4.90.52	EQUIPAMENTOS E MATERIAL PERMANENTE	0.01.00	10.500,00			
4.4.90.61	AQUISIÇÃO DE IMÓVEIS	0.01.00	21.000,00			
4.4.90.93	INDENIZAÇÕES E RESTITUIÇÕES	0.01.00	5.250,00			
<b>TOTAL</b>						<b>2.597.476,23</b>



Documento Assinado  
Acesse em: <https://epec.ebrejao.ba.gov.br/epp/validarDoc.seam>  
Código do documento: 37894538-51d7-4345-8b12-9f655232c44e

PODER		02 PODER EXECUTIVO				
ORGÃO		29 SECRETARIA DE TRANSPORTE				
Código	Especificação	F.R.	Elemento	Modalidade	Grupo	Categoria Econômica
3.0.00.00	DESPESAS CORRENTES	0.000.000				257.04.20
3.1.00.00	PESSOAL E ENCARGOS SOCIAIS	0.000.000			191.945,20	
3.1.90.00	APLICAÇÕES DIRETAS	0.000.000		191.945,20		
3.1.90.04	CONTRATAÇÃO POR TEMPO DETERMINADO	0.01.00	118.445,20			
3.1.90.11	VENCIMENTOS E VANTAGENS FIXAS - PESSOAL CIVIL	0.01.00	73.500,00			
3.3.00.00	OUTRAS DESPESAS CORRENTES	0.000.000			65.100,00	
3.3.90.00	APLICAÇÕES DIRETAS	0.000.000		65.100,00		
3.3.90.14	DIÁRIAS - CIVIL	0.01.00	12.600,00			
3.3.90.30	MATERIAL DE CONSUMO	0.01.00	21.000,00			
3.3.90.36	OUTROS SERVIÇOS DE TERCEIROS - PESSOA FÍSICA	0.01.00	10.500,00			
3.3.90.39	OUTROS SERVIÇOS DE TERCEIROS - PESSOA JURÍDICA	0.01.00	21.000,00			
4.0.00.00	DESPESAS DE CAPITAL	0.000.000				15.750,00
4.4.00.00	INVESTIMENTOS	0.000.000			15.750,00	
4.4.90.00	APLICAÇÕES DIRETAS	0.000.000		15.750,00		
4.4.90.51	OBRAS E INSTALAÇÕES	0.01.00	5.250,00			
4.4.90.52	EQUIPAMENTOS E MATERIAL PERMANENTE	0.01.00	10.500,00			
<b>TOTAL</b>						<b>272.794,20</b>



Documento Assinado Digitalmente por: ELISABETH BARROS DE SANTANA  
Acesse em: <https://epec.eb.br/ep/validaDoc.seam> Código do documento: 37e74538-51d7-4945-8b12-44655232c440

PODER		02 PODER EXECUTIVO				
ORGÃO		30 SECRETARIA DE CULTURA, ESPORTE, TURISMO E LAZER				
Código	Especificação	F.R.	Elemento	Modalidade	Grupo	Categoria Econômica
3.0.00.00	DESPESAS CORRENTES	0.000.000				610.250,00
3.1.00.00	PESSOAL E ENCARGOS SOCIAIS	0.000.000			99.300,00	
3.1.90.00	APLICAÇÕES DIRETAS	0.000.000		99.300,00		
3.1.90.04	CONTRATAÇÃO POR TEMPO DETERMINADO	0.01.00	39.150,00			
3.1.90.11	VENCIMENTOS E VANTAGENS FIXAS - PESSOAL CIVIL	0.01.00	60.150,00			
3.3.00.00	OUTRAS DESPESAS CORRENTES	0.000.000			510.950,00	
3.3.90.00	APLICAÇÕES DIRETAS	0.000.000		510.950,00		
3.3.90.14	DIÁRIAS - CIVIL	0.01.00	1.050,00			
3.3.90.30	MATERIAL DE CONSUMO	0.01.00	73.150,00			
3.3.90.31	PREMIAÇÕES CULTURAIS, ARTÍSTICAS, CIENTÍFICAS, DESPORTIVAS E	0.01.00	10.500,00			
3.3.90.32	MATERIAL, BEM OU SERVIÇO PARA DISTRIBUIÇÃO GRATUITA	0.01.00	5.250,00			
3.3.90.33	PASSAGENS E DESPESAS COM LOCOMOÇÃO	0.01.00	1.250,00			
3.3.90.36	OUTROS SERVIÇOS DE TERCEIROS - PESSOA FÍSICA	0.01.00	87.750,00			
3.3.90.39	OUTROS SERVIÇOS DE TERCEIROS - PESSOA JURÍDICA	0.01.00	332.000,00			
4.0.00.00	DESPESAS DE CAPITAL	0.000.000				68.250,00
4.4.00.00	INVESTIMENTOS	0.000.000			68.250,00	
4.4.90.00	APLICAÇÕES DIRETAS	0.000.000		68.250,00		
4.4.90.51	OBRAS E INSTALAÇÕES	0.01.00	52.500,00			
4.4.90.52	EQUIPAMENTOS E MATERIAL PERMANENTE	0.01.00	15.750,00			
<b>TOTAL</b>						<b>678.500,00</b>
<b>TOTAL GERAL</b>						<b>37.500.000,00</b>

ELISABETH BARROS DE SANTANA  
PREFEITA  
054.926.744-12

**PREFEITURA MUNICIPAL DE BREJÃO**

R MELQUIADES BERNARDES, S/N - CNPJ:10131076/0001-00

Orçamento Programa - Exercício de 2022

**NATUREZA DA DESPESA POR ORGÃO E UNIDADE**

Anexo 02

Page 1

Lei: 12, Data: 01/10/2021

Documento Assinado Digitalmente por ELISABETH BARROS DE SANTANA  
Acesse em: <https://epec.de.br/validador/validarDoc.seam> Código do documento: 37e74538-51d7-4345-8b12-4465582c44e

Código	Especificação	F.R.	Elemento	Modalidade	Grupo	Categoria Econômica
PODER	01 PODER LEGISLATIVO					
ORGÃO	11 CAMARA MUNICIPAL					
UNIDADE	11 CAMARA MUNICIPAL DE BREJAO					
3.0.00.00	DESPESAS CORRENTES	0.000.000				1.019.750,00
3.1.00.00	PESSOAL E ENCARGOS SOCIAIS	0.000.000			710.525,00	
3.1.90.00	APLICAÇÕES DIRETAS	0.000.000		680.525,00		
3.1.90.11	VENCIMENTOS E VANTAGENS FIXAS - PESSOAL CIVIL	0.01.00	606.500,00			
3.1.90.13	OBRIGAÇÕES PATRONAIS	0.01.54	73.500,00			
3.1.90.16	OUTRAS DESPESAS VARIÁVEIS - PESSOAL CIVIL	0.01.00	525,00			
3.1.91.00	APLICAÇÕES DIRETAS- INTRA-ORÇAMENTÁRIAS	0.000.000		30.000,00		
3.1.91.13	OBRIGAÇÕES PATRONAIS	0.01.69	30.000,00			
3.2.00.00	JUROS E ENCARGOS DA DÍVIDA	0.000.000			1.050,00	
3.2.90.00	APLICAÇÕES DIRETAS	0.000.000		1.050,00		
3.2.90.91	SENTENÇAS JUDICIAIS	0.01.00	1.050,00			
3.3.00.00	OUTRAS DESPESAS CORRENTES	0.000.000			308.175,00	
3.3.90.00	APLICAÇÕES DIRETAS	0.000.000		308.175,00		
3.3.90.14	DIÁRIAS - CIVIL	0.01.00	10.500,00			
3.3.90.30	MATERIAL DE CONSUMO	0.01.00	59.400,00			
3.3.90.33	PASSAGENS E DESPESAS COM LOCOMOÇÃO	0.01.00	525,00			
3.3.90.35	SERVIÇOS DE CONSULTORIA	0.01.00	95.000,00			
3.3.90.36	OUTROS SERVIÇOS DE TERCEIROS - PESSOA FÍSICA	0.01.00	21.950,00			
3.3.90.39	OUTROS SERVIÇOS DE TERCEIROS - PESSOA JURÍDICA	0.01.00	119.750,00			
3.3.90.92	DESPESAS DE EXERCÍCIOS ANTERIORES	0.01.00	525,00			
3.3.90.93	INDENIZAÇÕES E RESTITUIÇÕES	0.01.00	525,00			
4.0.00.00	DESPESAS DE CAPITAL	0.000.000				21.000,00
4.4.00.00	INVESTIMENTOS	0.000.000			13.650,00	
4.4.90.00	APLICAÇÕES DIRETAS	0.000.000		13.650,00		
4.4.90.51	OBRAS E INSTALAÇÕES	0.01.00	5.250,00			
4.4.90.52	EQUIPAMENTOS E MATERIAL PERMANENTE	0.01.00	8.400,00			
4.6.00.00	AMORTIZAÇÃO DA DÍVIDA	0.000.000			7.350,00	
4.6.90.00	APLICAÇÕES DIRETAS	0.000.000		7.350,00		
4.6.90.71	PRINCIPAL DA DÍVIDA CONTRATUAL RESGATADA	0.01.00	5.250,00			
4.6.90.91	SENTENÇAS JUDICIAIS	0.01.00	2.100,00			
<b>TOTAL</b>						<b>1.040.750,00</b>

**PREFEITURA MUNICIPAL DE BREJÃO**

R MELQUIADES BERNARDES, S/N - CNPJ:10131076/0001-00

Orçamento Programa - Exercício de 2022

**NATUREZA DA DESPESA POR ORGÃO E UNIDADE**Anexo 02  
Page 2

Lei: 12, Data: 01/10/2021

Documento Assinado Digitalmente por ELISABETH BARROS DE SANTANA  
Acesse em: <https://ecec.de.br/validador/validador.asp?codigo=37674538-51d7-4345-8b12-44655232204e>

Código	Especificação	F.R.	Elemento	Modalidade	Grupo	Categoria Econômica
PODER	02 PODER EXECUTIVO					
ORGÃO	02 FUPREB - FUNDO DE PREVIDENCIA DO MUNICIPIO DE BREJAO					
UNIDADE	90 FUPREB - FUNDO DE PREVIDENCIA DO MUNICIPIO DE BREJAO					
3.0.00.00	DESPESAS CORRENTES	0.000.000				2.814.550,00
3.1.00.00	PESSOAL E ENCARGOS SOCIAIS	0.000.000			2.469.800,00	
3.1.90.00	APLICAÇÕES DIRETAS	0.000.000		2.469.700,00		
3.1.90.01	APOSENTADORIAS, RESERVA REMUNERADA E REFORMAS	0.04.00	1.995.000,00			
3.1.90.03	PENSÕES	0.04.00	367.500,00			
3.1.90.04	CONTRATAÇÃO POR TEMPO DETERMINADO	0.04.00	10.500,00			
3.1.90.11	VENCIMENTOS E VANTAGENS FIXAS - PESSOAL CIVIL	0.04.00	68.250,00			
3.1.90.13	OBRIGAÇÕES PATRONAIS	0.04.54	10.500,00			
3.1.90.92	DESPESAS DE EXERCÍCIOS ANTERIORES	0.04.00	17.850,00			
3.1.90.94	INDENIZAÇÕES E RESTITUIÇÕES TRABALHISTAS	0.04.00	100,00			
3.1.91.00	APLICAÇÕES DIRETAS- INTRA-ORÇAMENTÁRIAS	0.000.000		100,00		
3.1.91.13	OBRIGAÇÕES PATRONAIS	0.04.00	100,00			
3.3.00.00	OUTRAS DESPESAS CORRENTES	0.000.000			344.750,00	
3.3.90.00	APLICAÇÕES DIRETAS	0.000.000		344.750,00		
3.3.90.08	OUTROS BENEFÍCIOS ASSISTENCIAIS DO SERVIDOR E DO MILITAR	0.04.69	10.500,00			
3.3.90.14	DIÁRIAS - CIVIL	0.04.00	10.500,00			
3.3.90.30	MATERIAL DE CONSUMO	0.04.00	10.500,00			
3.3.90.33	PASSAGENS E DESPESAS COM LOCOMOÇÃO	0.04.00	10.500,00			
3.3.90.35	SERVIÇOS DE CONSULTORIA	0.04.00	35.000,00			
3.3.90.36	OUTROS SERVIÇOS DE TERCEIROS - PESSOA FÍSICA	0.04.00	52.500,00			
3.3.90.39	OUTROS SERVIÇOS DE TERCEIROS - PESSOA JURÍDICA	0.04.00	210.000,00			
3.3.90.92	DESPESAS DE EXERCÍCIOS ANTERIORES	0.04.00	5.250,00			
4.0.00.00	DESPESAS DE CAPITAL	0.000.000				52.500,00
4.4.00.00	INVESTIMENTOS	0.000.000			52.500,00	
4.4.90.00	APLICAÇÕES DIRETAS	0.000.000		52.500,00		
4.4.90.51	OBRAS E INSTALAÇÕES	0.04.00	21.000,00			
4.4.90.52	EQUIPAMENTOS E MATERIAL PERMANENTE	0.04.00	10.500,00			
4.4.90.61	AQUISIÇÃO DE IMÓVEIS	0.04.00	21.000,00			
<b>TOTAL</b>						<b>2.867.050,00</b>

**PREFEITURA MUNICIPAL DE BREJÃO**

R MELQUIADES BERNARDES, S/N - CNPJ:10131076/0001-00

Orçamento Programa - Exercício de 2022

**NATUREZA DA DESPESA POR ORGÃO E UNIDADE**

Anexo 02

Page 3

Lei: 12, Data: 01/10/2021

Documento Assinado Digitalmente por ELISABETH BARROS DE SANTANA  
Assesse em: https://ecec.de.br/validador/seam/Código do documento: 37e74538-51d7-4345-8b12-44655232c44e

Código	Especificação	F.R.	Elemento	Modalidade	Grupo	Categoria Econômica
PODER	02 PODER EXECUTIVO					
ORGÃO	03 FMS - FUNDO MUNICIPAL DE SAUDE DE BREJAO					
UNIDADE	10 FMS - FUNDO DE SAUDE					
3.0.00.00	DESPESAS CORRENTES	0.000.000				7.318.760,88
3.1.00.00	PESSOAL E ENCARGOS SOCIAIS	0.000.000			3.541.100,00	
3.1.90.00	APLICAÇÕES DIRETAS	0.000.000		3.126.000,00		
3.1.90.04	CONTRATAÇÃO POR TEMPO DETERMINADO	0.05.81	5.000,00			
3.1.90.04	CONTRATAÇÃO POR TEMPO DETERMINADO	0.05.81	20.000,00			
3.1.90.04	CONTRATAÇÃO POR TEMPO DETERMINADO	0.05.81	761.000,00			
3.1.90.11	VENCIMENTOS E VANTAGENS FIXAS - PESSOAL CIVIL	0.01.00	5.000,00			
3.1.90.11	VENCIMENTOS E VANTAGENS FIXAS - PESSOAL CIVIL	0.05.81	100,00			
3.1.90.11	VENCIMENTOS E VANTAGENS FIXAS - PESSOAL CIVIL	0.05.81	1.883.300,00			
3.1.90.13	OBRIGAÇÕES PATRONAIS	0.05.54	400.000,00			
3.1.90.13	OBRIGAÇÕES PATRONAIS	0.05.81	100,00			
3.1.90.16	OUTRAS DESPESAS VARIÁVEIS - PESSOAL CIVIL	0.05.81	500,00			
3.1.90.92	DESPESAS DE EXERCÍCIOS ANTERIORES	0.05.81	50.500,00			
3.1.90.96	RESSARCIMENTO DE DESPESAS DE PESSOAL REQUISITADO	0.05.81	500,00			
3.1.91.00	APLICAÇÕES DIRETAS- INTRA-ORÇAMENTÁRIAS	0.000.000		415.100,00		
3.1.91.13	OBRIGAÇÕES PATRONAIS	0.05.69	415.000,00			
3.1.91.13	OBRIGAÇÕES PATRONAIS	0.05.81	100,00			
3.3.00.00	OUTRAS DESPESAS CORRENTES	0.000.000			3.777.660,85	
3.3.90.00	APLICAÇÕES DIRETAS	0.000.000		3.777.660,85		
3.3.90.14	DIÁRIAS - CIVIL	0.01.00	500,00			
3.3.90.14	DIÁRIAS - CIVIL	0.05.81	25.000,00			
3.3.90.19	AUXÍLIO FARDAMENTO	0.01.00	15.000,00			
3.3.90.30	MATERIAL DE CONSUMO	0.01.00	500,00			
3.3.90.30	MATERIAL DE CONSUMO	0.02.81	5.210,85			
3.3.90.30	MATERIAL DE CONSUMO	0.05.81	1.000,00			
3.3.90.30	MATERIAL DE CONSUMO	0.05.81	20.000,00			
3.3.90.30	MATERIAL DE CONSUMO	0.05.81	1.204.750,00			
3.3.90.30	MATERIAL DE CONSUMO	0.06.00	6.250,00			
3.3.90.32	MATERIAL, BEM OU SERVIÇO PARA DISTRIBUIÇÃO GRATUITA	0.01.00	19.000,00			
3.3.90.32	MATERIAL, BEM OU SERVIÇO PARA DISTRIBUIÇÃO GRATUITA	0.05.81	52.500,00			
3.3.90.35	SERVIÇOS DE CONSULTORIA	0.05.81	22.500,00			
3.3.90.36	OUTROS SERVIÇOS DE TERCEIROS - PESSOA FÍSICA	0.01.00	500,00			
3.3.90.36	OUTROS SERVIÇOS DE TERCEIROS - PESSOA FÍSICA	0.02.81	1.000,00			
3.3.90.36	OUTROS SERVIÇOS DE TERCEIROS - PESSOA FÍSICA	0.05.81	1.000,00			
3.3.90.36	OUTROS SERVIÇOS DE TERCEIROS - PESSOA FÍSICA	0.05.81	20.000,00			
3.3.90.36	OUTROS SERVIÇOS DE TERCEIROS - PESSOA FÍSICA	0.05.81	266.700,00			
3.3.90.39	OUTROS SERVIÇOS DE TERCEIROS - PESSOA JURÍDICA	0.01.00	500,00			
3.3.90.39	OUTROS SERVIÇOS DE TERCEIROS - PESSOA JURÍDICA	0.02.81	1.500,00			
3.3.90.39	OUTROS SERVIÇOS DE TERCEIROS - PESSOA JURÍDICA	0.05.81	1.000,00			
3.3.90.39	OUTROS SERVIÇOS DE TERCEIROS - PESSOA JURÍDICA	0.05.81	20.000,00			
3.3.90.39	OUTROS SERVIÇOS DE TERCEIROS - PESSOA JURÍDICA	0.05.81	1.972.100,00			
3.3.90.39	OUTROS SERVIÇOS DE TERCEIROS - PESSOA JURÍDICA	0.06.00	5.250,00			
3.3.90.47	OBRIGAÇÕES TRIBUTÁRIAS E CONTRIBUTIVAS	0.01.00	500,00			
3.3.90.48	OUTROS AUXÍLIOS FINANCEIROS A PESSOA FÍSICA	0.04.00	105.000,00			
3.3.90.48	OUTROS AUXÍLIOS FINANCEIROS A PESSOA FÍSICA	0.05.81	5.250,00			
3.3.90.91	SENTENÇAS JUDICIAIS	0.06.00	1.050,00			



**NATUREZA DA DESPESA POR ORGÃO E UNIDADE**

Lei: 12, Data: 01/10/2021



Documento Assinado Digitalmente por: ELISABETH BARROS DE SANTANA  
Assesse em: https://eccc.de.br/ep/validarDoc.seam Código do documento: 3704338-51d7-4345-8b12-44655232c44e

Código	Especificação	F.R.	Elemento	Modalidade	Grupo	Categoria Econômica
PODER	02 PODER EXECUTIVO					
ORGÃO	03 FMS - FUNDO MUNICIPAL DE SAUDE DE BREJAO					
UNIDADE	10 FMS - FUNDO DE SAUDE					
3.3.90.92	DESPESAS DE EXERCÍCIOS ANTERIORES	0.05.81	2.000,00			
3.3.90.93	INDENIZAÇÕES E RESTITUIÇÕES	0.06.00	2.100,00			
4.0.00.00	DESPESAS DE CAPITAL	0.000.000				967.000,00
4.4.00.00	INVESTIMENTOS	0.000.000				
4.4.90.00	APLICAÇÕES DIRETAS	0.000.000		967.000,00	967.000,00	
4.4.90.51	OBRAS E INSTALAÇÕES	0.05.81	132.000,00			
4.4.90.51	OBRAS E INSTALAÇÕES	0.05.81	335.750,00			
4.4.90.51	OBRAS E INSTALAÇÕES	0.05.81	44.500,00			
4.4.90.52	EQUIPAMENTOS E MATERIAL PERMANENTE	0.05.81	246.000,00			
4.4.90.52	EQUIPAMENTOS E MATERIAL PERMANENTE	0.05.81	175.750,00			
4.4.90.52	EQUIPAMENTOS E MATERIAL PERMANENTE	0.05.81	32.500,00			
4.4.90.61	AQUISIÇÃO DE IMÓVEIS	0.05.81	500,00			
<b>TOTAL</b>						<b>8.285.760,85</b>

**PREFEITURA MUNICIPAL DE BREJÃO**

R MELQUIADES BERNARDES, S/N - CNPJ:10131076/0001-00

Orçamento Programa - Exercício de 2022

**NATUREZA DA DESPESA POR ORGÃO E UNIDADE**Anexo 02  
Page 5

Lei: 12, Data: 01/10/2021

Documento Assinado Digitalmente por ELISABETH BARROS DE SANTANA  
Assesse em: https://ececide.rsbrejo.pb.gov.br/validador/seam Código do documento: 37e74538-51d7-4345-8b12-44655232c44e

Código	Especificação	F.R.	Elemento	Modalidade	Grupo	Categoria Econômica
PODER	02 PODER EXECUTIVO					
ORGÃO	04 FMAS - FUNDO MUNICIPAL DE ASSISTENCIA SOCIAL DE BREJAO					
UNIDADE	00 FMAS - FUNDO MUNICIPAL DE ASSISTENCIA SOCIAL DE BREJAO					
3.0.00.00	DESPESAS CORRENTES	0.000.000				2.646.100,00
3.1.00.00	PESSOAL E ENCARGOS SOCIAIS	0.000.000			1.140.900,00	
3.1.90.00	APLICAÇÕES DIRETAS	0.000.000		1.109.400,00		
3.1.90.04	CONTRATAÇÃO POR TEMPO DETERMINADO	0.01.00	1.000,00			
3.1.90.04	CONTRATAÇÃO POR TEMPO DETERMINADO	0.04.00	73.500,00			
3.1.90.04	CONTRATAÇÃO POR TEMPO DETERMINADO	0.05.81	403.100,00			
3.1.90.11	VENCIMENTOS E VANTAGENS FIXAS - PESSOAL CIVIL	0.04.00	262.500,00			
3.1.90.11	VENCIMENTOS E VANTAGENS FIXAS - PESSOAL CIVIL	0.05.81	209.750,00			
3.1.90.13	OBRIGAÇÕES PATRONAIS	0.01.00	1.000,00			
3.1.90.13	OBRIGAÇÕES PATRONAIS	0.04.54	143.550,00			
3.1.90.92	DESPESAS DE EXERCÍCIOS ANTERIORES	0.04.00	15.000,00			
3.1.91.00	APLICAÇÕES DIRETAS- INTRA-ORÇAMENTÁRIAS	0.000.000		31.500,00		
3.1.91.13	OBRIGAÇÕES PATRONAIS	0.04.69	31.500,00			
3.3.00.00	OUTRAS DESPESAS CORRENTES	0.000.000			1.505.200,00	
3.3.50.00	TRANSFERÊNCIAS A INSTITUIÇÕES PRIVADAS SEM FINS LUCRATIVOS	0.000.000		4.200,00		
3.3.50.43	SUBVENÇÕES SOCIAIS	0.04.00	4.200,00			
3.3.90.00	APLICAÇÕES DIRETAS	0.000.000		1.501.000,00		
3.3.90.14	DIÁRIAS - CIVIL	0.04.00	27.300,00			
3.3.90.14	DIÁRIAS - CIVIL	0.05.81	26.050,00			
3.3.90.30	MATERIAL DE CONSUMO	0.04.00	183.750,00			
3.3.90.30	MATERIAL DE CONSUMO	0.05.81	106.650,00			
3.3.90.30	MATERIAL DE CONSUMO	0.05.81	5.250,00			
3.3.90.30	MATERIAL DE CONSUMO	0.05.81	5.200,00			
3.3.90.32	MATERIAL, BEM OU SERVIÇO PARA DISTRIBUIÇÃO GRATUITA	0.04.00	346.500,00			
3.3.90.33	PASSAGENS E DESPESAS COM LOCOMOÇÃO	0.04.00	1.250,00			
3.3.90.35	SERVIÇOS DE CONSULTORIA	0.04.00	52.500,00			
3.3.90.36	OUTROS SERVIÇOS DE TERCEIROS - PESSOA FÍSICA	0.04.00	57.750,00			
3.3.90.36	OUTROS SERVIÇOS DE TERCEIROS - PESSOA FÍSICA	0.05.81	4.250,00			
3.3.90.36	OUTROS SERVIÇOS DE TERCEIROS - PESSOA FÍSICA	0.05.81	50.000,00			
3.3.90.36	OUTROS SERVIÇOS DE TERCEIROS - PESSOA FÍSICA	0.05.81	1.000,00			
3.3.90.36	OUTROS SERVIÇOS DE TERCEIROS - PESSOA FÍSICA	0.05.81	72.650,00			
3.3.90.39	OUTROS SERVIÇOS DE TERCEIROS - PESSOA JURÍDICA	0.04.00	330.750,00			
3.3.90.39	OUTROS SERVIÇOS DE TERCEIROS - PESSOA JURÍDICA	0.05.81	6.250,00			
3.3.90.39	OUTROS SERVIÇOS DE TERCEIROS - PESSOA JURÍDICA	0.05.81	175.650,00			
3.3.90.47	OBRIGAÇÕES TRIBUTÁRIAS E CONTRIBUTIVAS	0.04.00	1.050,00			
3.3.90.48	OUTROS AUXÍLIOS FINANCEIROS A PESSOA FÍSICA	0.04.00	5.250,00			
3.3.90.48	OUTROS AUXÍLIOS FINANCEIROS A PESSOA FÍSICA	0.05.81	1.000,00			
3.3.90.48	OUTROS AUXÍLIOS FINANCEIROS A PESSOA FÍSICA	0.05.81	5.250,00			
3.3.90.91	SENTENÇAS JUDICIAIS	0.04.00	6.300,00			
3.3.90.92	DESPESAS DE EXERCÍCIOS ANTERIORES	0.04.00	5.250,00			
3.3.90.92	DESPESAS DE EXERCÍCIOS ANTERIORES	0.05.81	18.900,00			
3.3.90.93	INDENIZAÇÕES E RESTITUIÇÕES	0.04.00	5.250,00			
4.0.00.00	DESPESAS DE CAPITAL	0.000.000				48.550,00
4.4.00.00	INVESTIMENTOS	0.000.000			47.500,00	
4.4.90.00	APLICAÇÕES DIRETAS	0.000.000		47.500,00		
4.4.90.51	OBRAS E INSTALAÇÕES	0.05.81	500,00			





**NATUREZA DA DESPESA POR ORGÃO E UNIDADE**

Lei: 12, Data: 01/10/2021



Documento Assinado Digitalmente por: ELISABETH BARROS DE SANTANA  
Acesse em: <https://epec.de.br/epg/validarDoc.seam> Código do documento: 37e74538-51d7-4345-8b12-44655232c44e

Código	Especificação	F.R.	Elemento	Modalidade	Grupo	Categoria Econômica
PODER	02 PODER EXECUTIVO					
ORGÃO	04 FMAS - FUNDO MUNICIPAL DE ASSISTENCIA SOCIAL DE BREJAO					
UNIDADE	00 FMAS - FUNDO MUNICIPAL DE ASSISTENCIA SOCIAL DE BREJAO					
4.4.90.52	EQUIPAMENTOS E MATERIAL PERMANENTE	0.01.00	27.250,00			
4.4.90.52	EQUIPAMENTOS E MATERIAL PERMANENTE	0.04.00	5.250,00			
4.4.90.52	EQUIPAMENTOS E MATERIAL PERMANENTE	0.04.81	10.500,00			
4.4.90.52	EQUIPAMENTOS E MATERIAL PERMANENTE	0.05.81	4.000,00			
4.6.00.00	AMORTIZAÇÃO DA DÍVIDA	0.000.000			1.050,00	
4.6.90.00	APLICAÇÕES DIRETAS	0.000.000		1.050,00		
4.6.90.71	PRINCIPAL DA DÍVIDA CONTRATUAL RESGATADA	0.04.00	1.050,00			
<b>TOTAL</b>						<b>2.694.650,00</b>



# PREFEITURA MUNICIPAL DE BREJÃO

R MELQUIADES BERNARDES, S/N - CNPJ:10131076/0001-00

Orçamento Programa - Exercício de 2022

## NATUREZA DA DESPESA POR ORGÃO E UNIDADE

Anexo 02  
Page 7

Lei: 12, Data: 01/10/2021



Documento Assinado Digitalmente por ELISABETH BARRIOS DE SANTANA  
Acesse em: [https://ecec.de.br/validador/seam/Codigo\\_documento/7674538-51d7-4345-8b12-44655232c44e](https://ecec.de.br/validador/seam/Codigo_documento/7674538-51d7-4345-8b12-44655232c44e)

Código	Especificação	F.R.	Elemento	Modalidade	Grupo	Categoria Econômica
PODER	02 PODER EXECUTIVO					
ORGÃO	07 FMDCA - FUNDO MUN. DIREITO CRIANCA E ADOLESCENTE DE BREJAO					
UNIDADE	00 FMDCA - FUNDO MUN. DIREITO CRIANCA E ADOLESCENTE DE BREJAO					
3.0.00.00	DESPESAS CORRENTES	0.000.000				56.200,00
3.1.00.00	PESSOAL E ENCARGOS SOCIAIS	0.000.000			1.750,00	
3.1.90.00	APLICAÇÕES DIRETAS	0.000.000		1.750,00		
3.1.90.11	VENCIMENTOS E VANTAGENS FIXAS - PESSOAL CIVIL	0.05.00	1.750,00			
3.3.00.00	OUTRAS DESPESAS CORRENTES	0.000.000			54.450,00	
3.3.90.00	APLICAÇÕES DIRETAS	0.000.000		54.450,00		
3.3.90.30	MATERIAL DE CONSUMO	0.05.00	12.000,00			
3.3.90.32	MATERIAL, BEM OU SERVIÇO PARA DISTRIBUIÇÃO GRATUITA	0.05.00	12.050,00			
3.3.90.36	OUTROS SERVIÇOS DE TERCEIROS - PESSOA FÍSICA	0.05.00	16.250,00			
3.3.90.39	OUTROS SERVIÇOS DE TERCEIROS - PESSOA JURÍDICA	0.05.00	14.000,00			
3.3.90.48	OUTROS AUXÍLIOS FINANCEIROS A PESSOA FÍSICA	0.05.00	150,00			
<b>TOTAL</b>						<b>56.200,00</b>

**PREFEITURA MUNICIPAL DE BREJÃO**

R MELQUIADES BERNARDES, S/N - CNPJ:10131076/0001-00

Orçamento Programa - Exercício de 2022

**NATUREZA DA DESPESA POR ORGÃO E UNIDADE**Anexo 02  
Page 8

Lei: 12, Data: 01/10/2021

Documento Assinado Digitalmente por ELISABETH BARROS DE SANTANA  
Acesse em: [https://epec.de.br/validaDoc.seam?Codigo\\_documento:3767838-51d7-4349-8b12-4465523c44e](https://epec.de.br/validaDoc.seam?Codigo_documento:3767838-51d7-4349-8b12-4465523c44e)

Código	Especificação	F.R.	Elemento	Modalidade	Grupo	Categoria Econômica
PODER	02 PODER EXECUTIVO					
ORGÃO	20 GABINETE DO PREFEITO					
UNIDADE	20 GABINETE DO PREFEITO					
3.0.00.00	DESPESAS CORRENTES	0.000.000				761.250,00
3.1.00.00	PESSOAL E ENCARGOS SOCIAIS	0.000.000			536.300,00	
3.1.90.00	APLICAÇÕES DIRETAS	0.000.000		536.300,00		
3.1.90.04	CONTRATAÇÃO POR TEMPO DETERMINADO	0.01.00	80.750,00			
3.1.90.11	VENCIMENTOS E VANTAGENS FIXAS - PESSOAL CIVIL	0.01.00	455.550,00			
3.3.00.00	OUTRAS DESPESAS CORRENTES	0.000.000			224.950,00	
3.3.90.00	APLICAÇÕES DIRETAS	0.000.000		224.950,00		
3.3.90.14	DIÁRIAS - CIVIL	0.01.00	35.300,00			
3.3.90.30	MATERIAL DE CONSUMO	0.01.00	53.600,00			
3.3.90.33	PASSAGENS E DESPESAS COM LOCOMOÇÃO	0.01.00	10.500,00			
3.3.90.35	SERVIÇOS DE CONSULTORIA	0.01.00	23.250,00			
3.3.90.36	OUTROS SERVIÇOS DE TERCEIROS - PESSOA FÍSICA	0.01.00	14.700,00			
3.3.90.39	OUTROS SERVIÇOS DE TERCEIROS - PESSOA JURÍDICA	0.01.00	87.600,00			
4.0.00.00	DESPESAS DE CAPITAL	0.000.000				1.100,00
4.4.00.00	INVESTIMENTOS	0.000.000			1.100,00	
4.4.90.00	APLICAÇÕES DIRETAS	0.000.000		1.100,00		
4.4.90.52	EQUIPAMENTOS E MATERIAL PERMANENTE	0.01.00	1.100,00			
9.0.00.00	RESERVA DE CONTINGÊNCIA	0.000.000				633.000,00
9.9.00.00	RESERVA DE CONTINGÊNCIA	0.000.000			633.000,00	
9.9.99.00	A DEFINIR	0.000.000		633.000,00		
9.9.99.99	A CLASSIFICAR	0.01.00	633.000,00			
<b>TOTAL</b>						<b>1.395.350,00</b>

**PREFEITURA MUNICIPAL DE BREJÃO**

R MELQUIADES BERNARDES, S/N - CNPJ:10131076/0001-00

Orçamento Programa - Exercício de 2022

**NATUREZA DA DESPESA POR ORGÃO E UNIDADE**

Anexo 02

Page 9

Lei: 12, Data: 01/10/2021

Documento Assinado Digitalmente por ELISABETH BARROS DE SANTANA  
Acesse em: <https://epec.de.br/validador/seam> Código do documento: 37e74538-51d7-4345-8b12-44655232c44e

Código	Especificação	F.R.	Elemento	Modalidade	Grupo	Categoria Econômica
PODER	02 PODER EXECUTIVO					
ORGÃO	22 SECRETARIA DE ADMINISTRACAO					
UNIDADE	22 SECRETARIA DE ADMINISTRACAO					
3.0.00.00	DESPESAS CORRENTES	0.000.000				1.555.400,00
3.1.00.00	PESSOAL E ENCARGOS SOCIAIS	0.000.000			615.250,00	
3.1.90.00	APLICAÇÕES DIRETAS	0.000.000		445.250,00		
3.1.90.04	CONTRATAÇÃO POR TEMPO DETERMINADO	0.01.00	37.600,00			
3.1.90.11	VENCIMENTOS E VANTAGENS FIXAS - PESSOAL CIVIL	0.01.00	266.500,00			
3.1.90.13	OBRIGAÇÕES PATRONAIS	0.01.54	115.000,00			
3.1.90.92	DESPESAS DE EXERCÍCIOS ANTERIORES	0.01.00	25.100,00			
3.1.90.96	RESSARCIMENTO DE DESPESAS DE PESSOAL REQUISITADO	0.01.00	1.050,00			
3.1.91.00	APLICAÇÕES DIRETAS- INTRA-ORÇAMENTÁRIAS	0.000.000		170.000,00		
3.1.91.13	OBRIGAÇÕES PATRONAIS	0.01.69	170.000,00			
3.3.00.00	OUTRAS DESPESAS CORRENTES	0.000.000			940.150,00	
3.3.50.00	TRANSFERÊNCIAS A INSTITUIÇÕES PRIVADAS SEM FINS LUCRATIVOS	0.000.000		2.100,00		
3.3.50.43	SUBVENÇÕES SOCIAIS	0.01.00	2.100,00			
3.3.90.00	APLICAÇÕES DIRETAS	0.000.000		938.050,00		
3.3.90.14	DIÁRIAS - CIVIL	0.01.00	15.600,00			
3.3.90.19	AUXÍLIO FARDAMENTO	0.01.00	10.000,00			
3.3.90.19	AUXÍLIO FARDAMENTO	0.01.00	1.100,00			
3.3.90.30	MATERIAL DE CONSUMO	0.01.00	60.250,00			
3.3.90.35	SERVIÇOS DE CONSULTORIA	0.01.00	35.000,00			
3.3.90.36	OUTROS SERVIÇOS DE TERCEIROS - PESSOA FÍSICA	0.01.00	54.600,00			
3.3.90.39	OUTROS SERVIÇOS DE TERCEIROS - PESSOA JURÍDICA	0.01.00	655.300,00			
3.3.90.41	CONTRIBUIÇÕES	0.01.00	22.000,00			
3.3.90.47	OBRIGAÇÕES TRIBUTÁRIAS E CONTRIBUTIVAS	0.01.00	80.000,00			
3.3.90.92	DESPESAS DE EXERCÍCIOS ANTERIORES	0.01.00	4.200,00			
4.0.00.00	DESPESAS DE CAPITAL	0.000.000				76.950,00
4.4.00.00	INVESTIMENTOS	0.000.000			76.950,00	
4.4.90.00	APLICAÇÕES DIRETAS	0.000.000		76.950,00		
4.4.90.51	OBRAS E INSTALAÇÕES	0.01.00	23.600,00			
4.4.90.52	EQUIPAMENTOS E MATERIAL PERMANENTE	0.01.00	53.350,00			
<b>TOTAL</b>						<b>1.632.350,00</b>



Documento Assinado Digitalmente por ELISABETH BARROS DE SANTANA  
Assesse em: https://ecec.de.br/validador/seam/Código do documento: 37e74538-51d7-4345-8b12-44085232c44e

Código	Especificação	F.R.	Elemento	Modalidade	Grupo	Categoria Econômica
PODER	02 PODER EXECUTIVO					
ORGÃO	23 SECRETARIA DE FINANÇAS					
UNIDADE	23 SECRETARIA DE FINANÇAS					
3.0.00.00	DESPESAS CORRENTES	0.000.000				991.500,00
3.1.00.00	PESSOAL E ENCARGOS SOCIAIS	0.000.000			682.250,00	
3.1.90.00	APLICAÇÕES DIRETAS	0.000.000		682.250,00		
3.1.90.01	APOSENTADORIAS, RESERVA REMUNERADA E REFORMAS	0.01.00	367.500,00			
3.1.90.03	PENSÕES	0.01.00	15.750,00			
3.1.90.04	CONTRATAÇÃO POR TEMPO DETERMINADO	0.01.00	219.000,00			
3.1.90.11	VENCIMENTOS E VANTAGENS FIXAS - PESSOAL CIVIL	0.01.00	80.000,00			
3.2.00.00	JUROS E ENCARGOS DA DÍVIDA	0.000.000			4.200,00	
3.2.90.00	APLICAÇÕES DIRETAS	0.000.000		4.200,00		
3.2.90.21	JUROS SOBRE A DÍVIDA POR CONTRATO	0.01.00	2.100,00			
3.2.90.22	OUTROS ENCARGOS SOBRE A DÍVIDA POR CONTRATO	0.01.00	2.100,00			
3.3.00.00	OUTRAS DESPESAS CORRENTES	0.000.000			305.050,00	
3.3.90.00	APLICAÇÕES DIRETAS	0.000.000		305.050,00		
3.3.90.14	DIÁRIAS - CIVIL	0.01.00	2.250,00			
3.3.90.30	MATERIAL DE CONSUMO	0.01.00	15.750,00			
3.3.90.36	OUTROS SERVIÇOS DE TERCEIROS - PESSOA FÍSICA	0.01.00	42.000,00			
3.3.90.39	OUTROS SERVIÇOS DE TERCEIROS - PESSOA JURÍDICA	0.01.00	160.000,00			
3.3.90.91	SENTENÇAS JUDICIAIS	0.01.00	14.700,00			
3.3.90.92	DESPESAS DE EXERCÍCIOS ANTERIORES	0.01.00	2.100,00			
3.3.90.93	INDENIZAÇÕES E RESTITUIÇÕES	0.01.00	68.250,00			
4.0.00.00	DESPESAS DE CAPITAL	0.000.000				291.250,00
4.6.00.00	AMORTIZAÇÃO DA DÍVIDA	0.000.000			291.250,00	
4.6.90.00	APLICAÇÕES DIRETAS	0.000.000		291.250,00		
4.6.90.71	PRINCIPAL DA DÍVIDA CONTRATUAL RESGATADA	0.01.00	291.250,00			
<b>TOTAL</b>						<b>1.282.750,00</b>



**NATUREZA DA DESPESA POR ORGÃO E UNIDADE**

Lei: 12, Data: 01/10/2021



Documento Assinado Digitalmente por ELISABETH BARROS DE SANTANA  
Assesse em: https://eccc.de.br/validador/seam Código do documento: 37e74538-51d7-4345-8b12-44655232c44e

PODER		02 PODER EXECUTIVO					
ORGÃO		24 SECRETARIA DE EDUCACAO					
UNIDADE		24 SECRETARIA DE EDUCACAO					
Código	Especificação	F.R.	Elemento	Modalidade	Grupo	Categoria Econômica	
3.0.00.00	DESPESAS CORRENTES	0.000.000				2.366.700,00	
3.1.00.00	PESSOAL E ENCARGOS SOCIAIS	0.000.000			419.300,00		
3.1.90.00	APLICAÇÕES DIRETAS	0.000.000		366.800,00			
3.1.90.04	CONTRATAÇÃO POR TEMPO DETERMINADO	0.01.12	1.050,00				
3.1.90.04	CONTRATAÇÃO POR TEMPO DETERMINADO	0.01.12	21.000,00				
3.1.90.04	CONTRATAÇÃO POR TEMPO DETERMINADO	0.01.12	1.050,00				
3.1.90.04	CONTRATAÇÃO POR TEMPO DETERMINADO	0.05.81	42.000,00				
3.1.90.04	CONTRATAÇÃO POR TEMPO DETERMINADO	0.05.81	21.000,00				
3.1.90.11	VENCIMENTOS E VANTAGENS FIXAS - PESSOAL CIVIL	0.01.12	1.050,00				
3.1.90.11	VENCIMENTOS E VANTAGENS FIXAS - PESSOAL CIVIL	0.01.12	204.500,00				
3.1.90.11	VENCIMENTOS E VANTAGENS FIXAS - PESSOAL CIVIL	0.01.12	1.050,00				
3.1.90.13	OBRIGAÇÕES PATRONAIS	0.01.12	73.500,00				
3.1.90.92	DESPESAS DE EXERCÍCIOS ANTERIORES	0.01.12	500,00				
3.1.90.94	INDENIZAÇÕES E RESTITUIÇÕES TRABALHISTAS	0.01.12	100,00				
3.1.91.00	APLICAÇÕES DIRETAS- INTRA-ORÇAMENTÁRIAS	0.000.000		52.500,00			
3.1.91.13	OBRIGAÇÕES PATRONAIS	0.01.12	52.500,00				
3.3.00.00	OUTRAS DESPESAS CORRENTES	0.000.000			1.947.400,00		
3.3.90.00	APLICAÇÕES DIRETAS	0.000.000		1.947.400,00			
3.3.90.14	DIÁRIAS - CIVIL	0.01.12	7.500,00				
3.3.90.18	AUXILIO FINANCEIRO A ESTUDANTES	0.01.12	3.150,00				
3.3.90.18	AUXILIO FINANCEIRO A ESTUDANTES	0.05.12	1.050,00				
3.3.90.19	AUXÍLIO FARDAMENTO	0.01.12	25.000,00				
3.3.90.30	MATERIAL DE CONSUMO	0.01.12	277.500,00				
3.3.90.30	MATERIAL DE CONSUMO	0.01.12	1.050,00				
3.3.90.30	MATERIAL DE CONSUMO	0.01.12	1.050,00				
3.3.90.30	MATERIAL DE CONSUMO	0.02.81	70.500,00				
3.3.90.30	MATERIAL DE CONSUMO	0.05.12	1.050,00				
3.3.90.30	MATERIAL DE CONSUMO	0.05.12	10.500,00				
3.3.90.30	MATERIAL DE CONSUMO	0.05.81	84.000,00				
3.3.90.30	MATERIAL DE CONSUMO	0.05.81	10.500,00				
3.3.90.30	MATERIAL DE CONSUMO	0.05.81	190.000,00				
3.3.90.30	MATERIAL DE CONSUMO	0.05.81	73.500,00				
3.3.90.30	MATERIAL DE CONSUMO	0.05.81	2.100,00				
3.3.90.30	MATERIAL DE CONSUMO	0.05.81	21.000,00				
3.3.90.32	MATERIAL, BEM OU SERVIÇO PARA DISTRIBUIÇÃO GRATUITA	0.01.00	3.000,00				
3.3.90.32	MATERIAL, BEM OU SERVIÇO PARA DISTRIBUIÇÃO GRATUITA	0.05.12	105.000,00				
3.3.90.32	MATERIAL, BEM OU SERVIÇO PARA DISTRIBUIÇÃO GRATUITA	0.05.81	26.250,00				
3.3.90.33	PASSAGENS E DESPESAS COM LOCOMOÇÃO	0.01.12	2.100,00				
3.3.90.35	SERVIÇOS DE CONSULTORIA	0.01.12	50.000,00				
3.3.90.36	OUTROS SERVIÇOS DE TERCEIROS - PESSOA FÍSICA	0.01.12	162.500,00				
3.3.90.36	OUTROS SERVIÇOS DE TERCEIROS - PESSOA FÍSICA	0.01.12	1.050,00				
3.3.90.36	OUTROS SERVIÇOS DE TERCEIROS - PESSOA FÍSICA	0.01.12	1.050,00				
3.3.90.36	OUTROS SERVIÇOS DE TERCEIROS - PESSOA FÍSICA	0.02.81	2.100,00				
3.3.90.36	OUTROS SERVIÇOS DE TERCEIROS - PESSOA FÍSICA	0.05.12	1.050,00				
3.3.90.36	OUTROS SERVIÇOS DE TERCEIROS - PESSOA FÍSICA	0.05.81	10.500,00				
3.3.90.36	OUTROS SERVIÇOS DE TERCEIROS - PESSOA FÍSICA	0.05.81	2.100,00				

**PREFEITURA MUNICIPAL DE BREJÃO**

R MELQUIADES BERNARDES, S/N - CNPJ:10131076/0001-00

Orçamento Programa - Exercício de 2022

**NATUREZA DA DESPESA POR ORGÃO E UNIDADE**

Anexo 02

Page 12

Lei: 12, Data: 01/10/2021

Documento Assinado Digitalmente por: ELISABETH BARROS DE SANTANA  
Assesse em: <https://eccc.de.br/ep/validadoc.seam> Código do documento: 37e74538-507-4345-8b12-44655232c44e

Código	Especificação	F.R.	Elemento	Modalidade	Grupo	Categoria Econômica
PODER	02 PODER EXECUTIVO					
ORGÃO	24 SECRETARIA DE EDUCACAO					
UNIDADE	24 SECRETARIA DE EDUCACAO					
3.3.90.36	OUTROS SERVIÇOS DE TERCEIROS - PESSOA FÍSICA	0.05.81	2.100,00			
3.3.90.36	OUTROS SERVIÇOS DE TERCEIROS - PESSOA FÍSICA	0.05.81	10.500,00			
3.3.90.36	OUTROS SERVIÇOS DE TERCEIROS - PESSOA FÍSICA	0.05.81	2.100,00			
3.3.90.39	OUTROS SERVIÇOS DE TERCEIROS - PESSOA JURÍDICA	0.01.12	463.500,00			
3.3.90.39	OUTROS SERVIÇOS DE TERCEIROS - PESSOA JURÍDICA	0.01.12	1.050,00			
3.3.90.39	OUTROS SERVIÇOS DE TERCEIROS - PESSOA JURÍDICA	0.01.12	1.050,00			
3.3.90.39	OUTROS SERVIÇOS DE TERCEIROS - PESSOA JURÍDICA	0.02.81	2.100,00			
3.3.90.39	OUTROS SERVIÇOS DE TERCEIROS - PESSOA JURÍDICA	0.05.12	1.050,00			
3.3.90.39	OUTROS SERVIÇOS DE TERCEIROS - PESSOA JURÍDICA	0.05.81	102.000,00			
3.3.90.39	OUTROS SERVIÇOS DE TERCEIROS - PESSOA JURÍDICA	0.05.81	10.500,00			
3.3.90.39	OUTROS SERVIÇOS DE TERCEIROS - PESSOA JURÍDICA	0.05.81	2.100,00			
3.3.90.39	OUTROS SERVIÇOS DE TERCEIROS - PESSOA JURÍDICA	0.05.81	167.500,00			
3.3.90.39	OUTROS SERVIÇOS DE TERCEIROS - PESSOA JURÍDICA	0.05.81	2.100,00			
3.3.90.39	OUTROS SERVIÇOS DE TERCEIROS - PESSOA JURÍDICA	0.05.81	2.100,00			
3.3.90.92	DESPESAS DE EXERCÍCIOS ANTERIORES	0.01.12	31.500,00			
4.0.00.00	DESPESAS DE CAPITAL	0.000.000				395.700,00
4.4.00.00	INVESTIMENTOS	0.000.000				
4.4.90.00	APLICAÇÕES DIRETAS	0.000.000		395.700,00	395.700,00	
4.4.90.51	OBRAS E INSTALAÇÕES	0.05.12	190.500,00			
4.4.90.51	OBRAS E INSTALAÇÕES	0.05.81	180.000,00			
4.4.90.52	EQUIPAMENTOS E MATERIAL PERMANENTE	0.01.12	10.500,00			
4.4.90.52	EQUIPAMENTOS E MATERIAL PERMANENTE	0.01.12	5.250,00			
4.4.90.52	EQUIPAMENTOS E MATERIAL PERMANENTE	0.02.81	2.100,00			
4.4.90.52	EQUIPAMENTOS E MATERIAL PERMANENTE	0.05.81	5.250,00			
4.4.90.61	AQUISIÇÃO DE IMÓVEIS	0.01.12	2.100,00			
<b>TOTAL</b>						<b>2.762.400,00</b>



# PREFEITURA MUNICIPAL DE BREJÃO

R MELQUIADES BERNARDES, S/N - CNPJ:10131076/0001-00

Orçamento Programa - Exercício de 2022

## NATUREZA DA DESPESA POR ORGÃO E UNIDADE

Anexo 02  
Page 13

Lei: 12, Data: 01/10/2021



Documento Assinado Digitalmente por: ELISABETH BARROS DE SANTANA  
Assesse em: https://eccc.de.br/validador/seam/Código do documento: 37e74538-51d7-4345-8b12-44655232c44e

PODER		02 PODER EXECUTIVO				
ORGÃO		25 FUNDEB				
UNIDADE		25 FUNDEB				
Código	Especificação	F.R.	Elemento	Modalidade	Grupo	Categoria Econômica
3.0.00.00	DESPESAS CORRENTES	0.000.000				10.059.167
3.1.00.00	PESSOAL E ENCARGOS SOCIAIS	0.000.000			9.648.239,36	
3.1.90.00	APLICAÇÕES DIRETAS	0.000.000		7.882.339,36		
3.1.90.04	CONTRATAÇÃO POR TEMPO DETERMINADO	0.05.12	480.000,00			
3.1.90.04	CONTRATAÇÃO POR TEMPO DETERMINADO	0.05.12	100,00			
3.1.90.04	CONTRATAÇÃO POR TEMPO DETERMINADO	0.05.12	50.000,00			
3.1.90.04	CONTRATAÇÃO POR TEMPO DETERMINADO	0.05.12	90.000,00			
3.1.90.04	CONTRATAÇÃO POR TEMPO DETERMINADO	0.05.12	50.000,00			
3.1.90.04	CONTRATAÇÃO POR TEMPO DETERMINADO	0.05.12	220.000,00			
3.1.90.04	CONTRATAÇÃO POR TEMPO DETERMINADO	0.05.12	24.000,00			
3.1.90.04	CONTRATAÇÃO POR TEMPO DETERMINADO	0.05.12	100,00			
3.1.90.04	CONTRATAÇÃO POR TEMPO DETERMINADO	0.05.12	230.000,00			
3.1.90.04	CONTRATAÇÃO POR TEMPO DETERMINADO	0.05.12	100,00			
3.1.90.04	CONTRATAÇÃO POR TEMPO DETERMINADO	0.05.12	60.000,00			
3.1.90.04	CONTRATAÇÃO POR TEMPO DETERMINADO	0.05.12	22.899,50			
3.1.90.04	CONTRATAÇÃO POR TEMPO DETERMINADO	0.05.12	60.000,00			
3.1.90.04	CONTRATAÇÃO POR TEMPO DETERMINADO	0.05.12	1.000,00			
3.1.90.04	CONTRATAÇÃO POR TEMPO DETERMINADO	0.05.12	30.000,00			
3.1.90.04	CONTRATAÇÃO POR TEMPO DETERMINADO	0.05.12	23.000,00			
3.1.90.04	CONTRATAÇÃO POR TEMPO DETERMINADO	0.05.12	100,00			
3.1.90.04	CONTRATAÇÃO POR TEMPO DETERMINADO	0.05.12	1.000,00			
3.1.90.04	CONTRATAÇÃO POR TEMPO DETERMINADO	0.05.12	100,00			
3.1.90.04	CONTRATAÇÃO POR TEMPO DETERMINADO	0.05.12	500,00			
3.1.90.04	CONTRATAÇÃO POR TEMPO DETERMINADO	0.05.12	100,00			
3.1.90.04	CONTRATAÇÃO POR TEMPO DETERMINADO	0.05.12	95.000,00			
3.1.90.04	CONTRATAÇÃO POR TEMPO DETERMINADO	0.05.12	1.000,00			
3.1.90.04	CONTRATAÇÃO POR TEMPO DETERMINADO	0.05.12	30.000,00			
3.1.90.04	CONTRATAÇÃO POR TEMPO DETERMINADO	0.05.12	20.000,00			
3.1.90.11	VENCIMENTOS E VANTAGENS FIXAS - PESSOAL CIVIL	0.05.12	120.000,00			
3.1.90.11	VENCIMENTOS E VANTAGENS FIXAS - PESSOAL CIVIL	0.05.12	200.000,00			
3.1.90.11	VENCIMENTOS E VANTAGENS FIXAS - PESSOAL CIVIL	0.05.12	193.000,00			
3.1.90.11	VENCIMENTOS E VANTAGENS FIXAS - PESSOAL CIVIL	0.05.12	167.100,00			
3.1.90.11	VENCIMENTOS E VANTAGENS FIXAS - PESSOAL CIVIL	0.05.12	100,00			
3.1.90.11	VENCIMENTOS E VANTAGENS FIXAS - PESSOAL CIVIL	0.05.12	420.000,00			
3.1.90.11	VENCIMENTOS E VANTAGENS FIXAS - PESSOAL CIVIL	0.05.12	100,00			
3.1.90.11	VENCIMENTOS E VANTAGENS FIXAS - PESSOAL CIVIL	0.05.12	279.000,00			
3.1.90.11	VENCIMENTOS E VANTAGENS FIXAS - PESSOAL CIVIL	0.05.12	100,00			
3.1.90.11	VENCIMENTOS E VANTAGENS FIXAS - PESSOAL CIVIL	0.05.12	334.000,00			
3.1.90.11	VENCIMENTOS E VANTAGENS FIXAS - PESSOAL CIVIL	0.05.12	1.100.000,00			
3.1.90.11	VENCIMENTOS E VANTAGENS FIXAS - PESSOAL CIVIL	0.05.12	751.000,00			
3.1.90.11	VENCIMENTOS E VANTAGENS FIXAS - PESSOAL CIVIL	0.05.12	700.000,00			
3.1.90.11	VENCIMENTOS E VANTAGENS FIXAS - PESSOAL CIVIL	0.05.12	100,00			
3.1.90.11	VENCIMENTOS E VANTAGENS FIXAS - PESSOAL CIVIL	0.05.12	52.000,00			
3.1.90.11	VENCIMENTOS E VANTAGENS FIXAS - PESSOAL CIVIL	0.05.12	250.000,00			
3.1.90.11	VENCIMENTOS E VANTAGENS FIXAS - PESSOAL CIVIL	0.05.12	50.000,00			
3.1.90.11	VENCIMENTOS E VANTAGENS FIXAS - PESSOAL CIVIL	0.05.12	50.000,00			





# PREFEITURA MUNICIPAL DE BREJÃO

R MELQUIADES BERNARDES, S/N - CNPJ:10131076/0001-00

Orçamento Programa - Exercício de 2022

## NATUREZA DA DESPESA POR ORGÃO E UNIDADE

Anexo 02  
Page 14

Lei: 12, Data: 01/10/2021



Documento Assinado Digitalmente por: ELISABETH BARROS DE SANTANA  
Assesse em: https://eccc.de.br/ep/validadoc.seam Código do documento: 37e74538-51d7-4345-8b12-44655232c44e

PODER		02 PODER EXECUTIVO				
ORGÃO		25 FUNDEB				
UNIDADE		25 FUNDEB				
Código	Especificação	F.R.	Elemento	Modalidade	Grupo	Categoria Econômica
3.1.90.11	VENCIMENTOS E VANTAGENS FIXAS - PESSOAL CIVIL	0.05.12	30.000,00			
3.1.90.11	VENCIMENTOS E VANTAGENS FIXAS - PESSOAL CIVIL	0.05.12	100,00			
3.1.90.11	VENCIMENTOS E VANTAGENS FIXAS - PESSOAL CIVIL	0.05.12	131.600,00			
3.1.90.11	VENCIMENTOS E VANTAGENS FIXAS - PESSOAL CIVIL	0.05.12	180.000,00			
3.1.90.11	VENCIMENTOS E VANTAGENS FIXAS - PESSOAL CIVIL	0.05.12	350.000,00			
3.1.90.11	VENCIMENTOS E VANTAGENS FIXAS - PESSOAL CIVIL	0.05.12	330.000,00			
3.1.90.11	VENCIMENTOS E VANTAGENS FIXAS - PESSOAL CIVIL	0.05.12	320.000,00			
3.1.90.11	VENCIMENTOS E VANTAGENS FIXAS - PESSOAL CIVIL	0.05.12	100,00			
3.1.90.13	OBRIGAÇÕES PATRONAIS	0.05.12	5.100,00			
3.1.90.13	OBRIGAÇÕES PATRONAIS	0.05.12	100,00			
3.1.90.13	OBRIGAÇÕES PATRONAIS	0.05.12	90.000,00			
3.1.90.13	OBRIGAÇÕES PATRONAIS	0.05.12	12.000,00			
3.1.90.13	OBRIGAÇÕES PATRONAIS	0.05.12	20.000,00			
3.1.90.13	OBRIGAÇÕES PATRONAIS	0.05.12	10.795,30			
3.1.90.13	OBRIGAÇÕES PATRONAIS	0.05.12	100,00			
3.1.90.13	OBRIGAÇÕES PATRONAIS	0.05.12	6.000,00			
3.1.90.13	OBRIGAÇÕES PATRONAIS	0.05.12	100,00			
3.1.90.13	OBRIGAÇÕES PATRONAIS	0.05.12	50.741,93			
3.1.90.13	OBRIGAÇÕES PATRONAIS	0.05.12	20.000,00			
3.1.90.13	OBRIGAÇÕES PATRONAIS	0.05.12	100,00			
3.1.90.13	OBRIGAÇÕES PATRONAIS	0.05.12	500,00			
3.1.90.13	OBRIGAÇÕES PATRONAIS	0.05.12	5.000,00			
3.1.90.13	OBRIGAÇÕES PATRONAIS	0.05.12	6.500,00			
3.1.90.13	OBRIGAÇÕES PATRONAIS	0.05.12	5.000,00			
3.1.90.13	OBRIGAÇÕES PATRONAIS	0.05.12	6.000,00			
3.1.90.13	OBRIGAÇÕES PATRONAIS	0.05.12	500,00			
3.1.90.13	OBRIGAÇÕES PATRONAIS	0.05.12	15.000,00			
3.1.90.13	OBRIGAÇÕES PATRONAIS	0.05.12	100,00			
3.1.90.13	OBRIGAÇÕES PATRONAIS	0.05.12	200,00			
3.1.90.13	OBRIGAÇÕES PATRONAIS	0.05.12	100,00			
3.1.90.13	OBRIGAÇÕES PATRONAIS	0.05.12	500,00			
3.1.90.13	OBRIGAÇÕES PATRONAIS	0.05.12	49.000,00			
3.1.90.13	OBRIGAÇÕES PATRONAIS	0.05.54	32.500,00			
3.1.90.13	OBRIGAÇÕES PATRONAIS	0.05.54	38.000,00			
3.1.90.16	OUTRAS DESPESAS VARIÁVEIS - PESSOAL CIVIL	0.05.12	500,00			
3.1.90.16	OUTRAS DESPESAS VARIÁVEIS - PESSOAL CIVIL	0.05.12	100,00			
3.1.90.16	OUTRAS DESPESAS VARIÁVEIS - PESSOAL CIVIL	0.05.12	500,00			
3.1.90.16	OUTRAS DESPESAS VARIÁVEIS - PESSOAL CIVIL	0.05.12	100,00			
3.1.90.16	OUTRAS DESPESAS VARIÁVEIS - PESSOAL CIVIL	0.05.12	300,00			
3.1.90.16	OUTRAS DESPESAS VARIÁVEIS - PESSOAL CIVIL	0.05.12	500,00			
3.1.90.16	OUTRAS DESPESAS VARIÁVEIS - PESSOAL CIVIL	0.05.12	100,00			
3.1.90.16	OUTRAS DESPESAS VARIÁVEIS - PESSOAL CIVIL	0.05.12	500,00			
3.1.90.16	OUTRAS DESPESAS VARIÁVEIS - PESSOAL CIVIL	0.05.12	200,00			
3.1.90.16	OUTRAS DESPESAS VARIÁVEIS - PESSOAL CIVIL	0.05.12	100,00			
3.1.90.16	OUTRAS DESPESAS VARIÁVEIS - PESSOAL CIVIL	0.05.12	100,00			
3.1.90.16	OUTRAS DESPESAS VARIÁVEIS - PESSOAL CIVIL	0.05.12	100,00			

**PREFEITURA MUNICIPAL DE BREJÃO**

R MELQUIADES BERNARDES, S/N - CNPJ:10131076/0001-00

Orçamento Programa - Exercício de 2022

**NATUREZA DA DESPESA POR ORGÃO E UNIDADE**Anexo 02  
Page 15

Lei: 12, Data: 01/10/2021

Documento Assinado Digitalmente por: ELISABETH BARROS DE SANTANA  
Acesse em: <https://eccc.de.br/ep/validadoc.seam> Código do documento: 37e74538-51d7-4345-8b12-44655232c44e

Código	Especificação	F.R.	Elemento	Modalidade	Grupo	Categoria Econômica
PODER	02 PODER EXECUTIVO					
ORGÃO	25 FUNDEB					
UNIDADE	25 FUNDEB					
3.1.90.16	OUTRAS DESPESAS VARIÁVEIS - PESSOAL CIVIL	0.05.12	500,00			
3.1.90.16	OUTRAS DESPESAS VARIÁVEIS - PESSOAL CIVIL	0.05.12	200,00			
3.1.90.16	OUTRAS DESPESAS VARIÁVEIS - PESSOAL CIVIL	0.05.12	500,00			
3.1.90.16	OUTRAS DESPESAS VARIÁVEIS - PESSOAL CIVIL	0.05.12	100,00			
3.1.90.16	OUTRAS DESPESAS VARIÁVEIS - PESSOAL CIVIL	0.05.12	500,00			
3.1.90.16	OUTRAS DESPESAS VARIÁVEIS - PESSOAL CIVIL	0.05.12	500,00			
3.1.90.16	OUTRAS DESPESAS VARIÁVEIS - PESSOAL CIVIL	0.05.12	500,00			
3.1.90.94	INDENIZAÇÕES E RESTITUIÇÕES TRABALHISTAS	0.05.12	218,93			
3.1.90.94	INDENIZAÇÕES E RESTITUIÇÕES TRABALHISTAS	0.05.12	463,80			
3.1.90.94	INDENIZAÇÕES E RESTITUIÇÕES TRABALHISTAS	0.05.12	322,01			
3.1.90.94	INDENIZAÇÕES E RESTITUIÇÕES TRABALHISTAS	0.05.12	100,00			
3.1.90.94	INDENIZAÇÕES E RESTITUIÇÕES TRABALHISTAS	0.05.12	357,57			
3.1.90.94	INDENIZAÇÕES E RESTITUIÇÕES TRABALHISTAS	0.05.12	100,00			
3.1.90.94	INDENIZAÇÕES E RESTITUIÇÕES TRABALHISTAS	0.05.12	100,00			
3.1.90.94	INDENIZAÇÕES E RESTITUIÇÕES TRABALHISTAS	0.05.12	203,69			
3.1.90.94	INDENIZAÇÕES E RESTITUIÇÕES TRABALHISTAS	0.05.12	246,58			
3.1.90.94	INDENIZAÇÕES E RESTITUIÇÕES TRABALHISTAS	0.05.12	165,10			
3.1.90.94	INDENIZAÇÕES E RESTITUIÇÕES TRABALHISTAS	0.05.12	514,67			
3.1.90.94	INDENIZAÇÕES E RESTITUIÇÕES TRABALHISTAS	0.05.12	100,00			
3.1.90.94	INDENIZAÇÕES E RESTITUIÇÕES TRABALHISTAS	0.05.12	100,00			
3.1.90.94	INDENIZAÇÕES E RESTITUIÇÕES TRABALHISTAS	0.05.12	373,01			
3.1.90.94	INDENIZAÇÕES E RESTITUIÇÕES TRABALHISTAS	0.05.12	177,10			
3.1.90.94	INDENIZAÇÕES E RESTITUIÇÕES TRABALHISTAS	0.05.12	127,90			
3.1.90.94	INDENIZAÇÕES E RESTITUIÇÕES TRABALHISTAS	0.05.12	483,70			
3.1.90.94	INDENIZAÇÕES E RESTITUIÇÕES TRABALHISTAS	0.05.12	195,15			
3.1.90.94	INDENIZAÇÕES E RESTITUIÇÕES TRABALHISTAS	0.05.12	100,00			
3.1.90.94	INDENIZAÇÕES E RESTITUIÇÕES TRABALHISTAS	0.05.12	175,11			
3.1.90.94	INDENIZAÇÕES E RESTITUIÇÕES TRABALHISTAS	0.05.12	413,06			
3.1.90.94	INDENIZAÇÕES E RESTITUIÇÕES TRABALHISTAS	0.05.12	165,25			
3.1.91.00	APLICAÇÕES DIRETAS- INTRA-ORÇAMENTÁRIAS	0.000.000		1.765.900,00		
3.1.91.13	OBRIGAÇÕES PATRONAIS	0.05.12	30.000,00			
3.1.91.13	OBRIGAÇÕES PATRONAIS	0.05.12	50.000,00			
3.1.91.13	OBRIGAÇÕES PATRONAIS	0.05.12	45.000,00			
3.1.91.13	OBRIGAÇÕES PATRONAIS	0.05.12	62.100,00			
3.1.91.13	OBRIGAÇÕES PATRONAIS	0.05.12	100,00			
3.1.91.13	OBRIGAÇÕES PATRONAIS	0.05.12	130.000,00			
3.1.91.13	OBRIGAÇÕES PATRONAIS	0.05.12	100,00			
3.1.91.13	OBRIGAÇÕES PATRONAIS	0.05.12	110.000,00			
3.1.91.13	OBRIGAÇÕES PATRONAIS	0.05.12	100,00			
3.1.91.13	OBRIGAÇÕES PATRONAIS	0.05.12	268.000,00			
3.1.91.13	OBRIGAÇÕES PATRONAIS	0.05.12	170.000,00			
3.1.91.13	OBRIGAÇÕES PATRONAIS	0.05.12	100,00			
3.1.91.13	OBRIGAÇÕES PATRONAIS	0.05.12	97.500,00			
3.1.91.13	OBRIGAÇÕES PATRONAIS	0.05.12	100,00			
3.1.91.13	OBRIGAÇÕES PATRONAIS	0.05.12	25.000,00			
3.1.91.13	OBRIGAÇÕES PATRONAIS	0.05.12	130.000,00			

**PREFEITURA MUNICIPAL DE BREJÃO**

R MELQUIADES BERNARDES, S/N - CNPJ:10131076/0001-00

Orçamento Programa - Exercício de 2022

**NATUREZA DA DESPESA POR ORGÃO E UNIDADE**

Anexo 02

Page 16

Lei: 12, Data: 01/10/2021

Documento Assinado Digitalmente por: ELISABETH BARROS DE SANTANA  
Acesse em: <https://eccc.de.br/ep/validarDoc.seam> Código do documento: 37e74538-51d7-4345-8b12-44655232c44e

Código	Especificação	F.R.	Elemento	Modalidade	Grupo	Categoria Econômica
PODER	02 PODER EXECUTIVO					
ORGÃO	25 FUNDEB					
UNIDADE	25 FUNDEB					
3.1.91.13	OBRIGAÇÕES PATRONAIS	0.05.12	35.000,00			
3.1.91.13	OBRIGAÇÕES PATRONAIS	0.05.12	160.000,00			
3.1.91.13	OBRIGAÇÕES PATRONAIS	0.05.12	115.000,00			
3.1.91.13	OBRIGAÇÕES PATRONAIS	0.05.12	100,00			
3.1.91.13	OBRIGAÇÕES PATRONAIS	0.05.12	20.000,00			
3.1.91.13	OBRIGAÇÕES PATRONAIS	0.05.12	10.000,00			
3.1.91.13	OBRIGAÇÕES PATRONAIS	0.05.12	12.000,00			
3.1.91.13	OBRIGAÇÕES PATRONAIS	0.05.12	7.700,00			
3.1.91.13	OBRIGAÇÕES PATRONAIS	0.05.69	250.000,00			
3.1.91.13	OBRIGAÇÕES PATRONAIS	0.05.69	38.000,00			
3.3.00.00	OUTRAS DESPESAS CORRENTES	0.000.000			410.928,36	
3.3.90.00	APLICAÇÕES DIRETAS	0.000.000		410.928,36		
3.3.90.14	DIÁRIAS - CIVIL	0.05.12	100,00			
3.3.90.14	DIÁRIAS - CIVIL	0.05.12	628,36			
3.3.90.14	DIÁRIAS - CIVIL	0.05.12	500,00			
3.3.90.14	DIÁRIAS - CIVIL	0.05.12	500,00			
3.3.90.14	DIÁRIAS - CIVIL	0.05.12	500,00			
3.3.90.14	DIÁRIAS - CIVIL	0.05.12	1.000,00			
3.3.90.14	DIÁRIAS - CIVIL	0.05.12	10.000,00			
3.3.90.14	DIÁRIAS - CIVIL	0.05.12	1.000,00			
3.3.90.14	DIÁRIAS - CIVIL	0.05.12	100,00			
3.3.90.14	DIÁRIAS - CIVIL	0.05.12	500,00			
3.3.90.14	DIÁRIAS - CIVIL	0.05.12	5.000,00			
3.3.90.14	DIÁRIAS - CIVIL	0.05.12	5.000,00			
3.3.90.14	DIÁRIAS - CIVIL	0.05.12	100,00			
3.3.90.30	MATERIAL DE CONSUMO	0.05.12	100,00			
3.3.90.30	MATERIAL DE CONSUMO	0.05.12	7.000,00			
3.3.90.30	MATERIAL DE CONSUMO	0.05.12	5.000,00			
3.3.90.30	MATERIAL DE CONSUMO	0.05.12	15.000,00			
3.3.90.30	MATERIAL DE CONSUMO	0.05.12	10.000,00			
3.3.90.30	MATERIAL DE CONSUMO	0.05.12	1.000,00			
3.3.90.30	MATERIAL DE CONSUMO	0.05.12	9.000,00			
3.3.90.30	MATERIAL DE CONSUMO	0.05.12	100,00			
3.3.90.30	MATERIAL DE CONSUMO	0.05.12	7.000,00			
3.3.90.30	MATERIAL DE CONSUMO	0.05.12	100,00			
3.3.90.30	MATERIAL DE CONSUMO	0.05.12	40.000,00			
3.3.90.30	MATERIAL DE CONSUMO	0.05.12	10.000,00			
3.3.90.30	MATERIAL DE CONSUMO	0.05.12	18.000,00			
3.3.90.33	PASSAGENS E DESPESAS COM LOCOMOÇÃO	0.05.12	500,00			
3.3.90.33	PASSAGENS E DESPESAS COM LOCOMOÇÃO	0.05.12	500,00			
3.3.90.33	PASSAGENS E DESPESAS COM LOCOMOÇÃO	0.05.12	500,00			
3.3.90.33	PASSAGENS E DESPESAS COM LOCOMOÇÃO	0.05.12	500,00			
3.3.90.33	PASSAGENS E DESPESAS COM LOCOMOÇÃO	0.05.12	500,00			
3.3.90.33	PASSAGENS E DESPESAS COM LOCOMOÇÃO	0.05.12	500,00			
3.3.90.33	PASSAGENS E DESPESAS COM LOCOMOÇÃO	0.05.12	1.000,00			
3.3.90.33	PASSAGENS E DESPESAS COM LOCOMOÇÃO	0.05.12	500,00			

**PREFEITURA MUNICIPAL DE BREJÃO**

R MELQUIADES BERNARDES, S/N - CNPJ:10131076/0001-00

Orçamento Programa - Exercício de 2022

**NATUREZA DA DESPESA POR ORGÃO E UNIDADE**

Anexo 02

Page 17

Lei: 12, Data: 01/10/2021

Documento Assinado Digitalmente por: ELISABETH BARROS DE SANTANA  
Acesse em: <https://eccc.de.br/validador/seam> Código do documento: 37e74538-51d7-4345-8b12-44655232c44e

PODER		02 PODER EXECUTIVO				
ORGÃO		25 FUNDEB				
UNIDADE		25 FUNDEB				
Código	Especificação	F.R.	Elemento	Modalidade	Grupo	Categoria Econômica
3.3.90.33	PASSAGENS E DESPESAS COM LOCOMOÇÃO	0.05.12	100,00			
3.3.90.33	PASSAGENS E DESPESAS COM LOCOMOÇÃO	0.05.12	500,00			
3.3.90.33	PASSAGENS E DESPESAS COM LOCOMOÇÃO	0.05.12	100,00			
3.3.90.33	PASSAGENS E DESPESAS COM LOCOMOÇÃO	0.05.12	200,00			
3.3.90.36	OUTROS SERVIÇOS DE TERCEIROS - PESSOA FÍSICA	0.05.12	500,00			
3.3.90.36	OUTROS SERVIÇOS DE TERCEIROS - PESSOA FÍSICA	0.05.12	1.000,00			
3.3.90.36	OUTROS SERVIÇOS DE TERCEIROS - PESSOA FÍSICA	0.05.12	5.000,00			
3.3.90.36	OUTROS SERVIÇOS DE TERCEIROS - PESSOA FÍSICA	0.05.12	1.500,00			
3.3.90.36	OUTROS SERVIÇOS DE TERCEIROS - PESSOA FÍSICA	0.05.12	100,00			
3.3.90.36	OUTROS SERVIÇOS DE TERCEIROS - PESSOA FÍSICA	0.05.12	100,00			
3.3.90.36	OUTROS SERVIÇOS DE TERCEIROS - PESSOA FÍSICA	0.05.12	500,00			
3.3.90.36	OUTROS SERVIÇOS DE TERCEIROS - PESSOA FÍSICA	0.05.12	100,00			
3.3.90.36	OUTROS SERVIÇOS DE TERCEIROS - PESSOA FÍSICA	0.05.12	500,00			
3.3.90.36	OUTROS SERVIÇOS DE TERCEIROS - PESSOA FÍSICA	0.05.12	15.000,00			
3.3.90.36	OUTROS SERVIÇOS DE TERCEIROS - PESSOA FÍSICA	0.05.12	500,00			
3.3.90.36	OUTROS SERVIÇOS DE TERCEIROS - PESSOA FÍSICA	0.05.12	3.500,00			
3.3.90.36	OUTROS SERVIÇOS DE TERCEIROS - PESSOA FÍSICA	0.05.12	1.000,00			
3.3.90.39	OUTROS SERVIÇOS DE TERCEIROS - PESSOA JURÍDICA	0.05.12	7.000,00			
3.3.90.39	OUTROS SERVIÇOS DE TERCEIROS - PESSOA JURÍDICA	0.05.12	5.000,00			
3.3.90.39	OUTROS SERVIÇOS DE TERCEIROS - PESSOA JURÍDICA	0.05.12	100,00			
3.3.90.39	OUTROS SERVIÇOS DE TERCEIROS - PESSOA JURÍDICA	0.05.12	100,00			
3.3.90.39	OUTROS SERVIÇOS DE TERCEIROS - PESSOA JURÍDICA	0.05.12	10.000,00			
3.3.90.39	OUTROS SERVIÇOS DE TERCEIROS - PESSOA JURÍDICA	0.05.12	8.000,00			
3.3.90.39	OUTROS SERVIÇOS DE TERCEIROS - PESSOA JURÍDICA	0.05.12	65.000,00			
3.3.90.39	OUTROS SERVIÇOS DE TERCEIROS - PESSOA JURÍDICA	0.05.12	6.000,00			
3.3.90.39	OUTROS SERVIÇOS DE TERCEIROS - PESSOA JURÍDICA	0.05.12	100,00			
3.3.90.39	OUTROS SERVIÇOS DE TERCEIROS - PESSOA JURÍDICA	0.05.12	5.000,00			
3.3.90.39	OUTROS SERVIÇOS DE TERCEIROS - PESSOA JURÍDICA	0.05.12	45.500,00			
3.3.90.39	OUTROS SERVIÇOS DE TERCEIROS - PESSOA JURÍDICA	0.05.12	68.000,00			
3.3.90.39	OUTROS SERVIÇOS DE TERCEIROS - PESSOA JURÍDICA	0.05.12	1.000,00			
3.3.90.92	DESPESAS DE EXERCÍCIOS ANTERIORES	0.05.12	100,00			
3.3.90.92	DESPESAS DE EXERCÍCIOS ANTERIORES	0.05.12	500,00			
3.3.90.92	DESPESAS DE EXERCÍCIOS ANTERIORES	0.05.12	100,00			
3.3.90.92	DESPESAS DE EXERCÍCIOS ANTERIORES	0.05.12	500,00			
3.3.90.92	DESPESAS DE EXERCÍCIOS ANTERIORES	0.05.12	500,00			
3.3.90.92	DESPESAS DE EXERCÍCIOS ANTERIORES	0.05.12	500,00			
3.3.90.92	DESPESAS DE EXERCÍCIOS ANTERIORES	0.05.12	500,00			
3.3.90.92	DESPESAS DE EXERCÍCIOS ANTERIORES	0.05.12	500,00			
3.3.90.92	DESPESAS DE EXERCÍCIOS ANTERIORES	0.05.12	5.000,00			
3.3.90.92	DESPESAS DE EXERCÍCIOS ANTERIORES	0.05.12	500,00			
4.0.00.00	DESPESAS DE CAPITAL	0.000.000				12.800,00
4.4.00.00	INVESTIMENTOS	0.000.000			12.800,00	
4.4.90.00	APLICAÇÕES DIRETAS	0.000.000		12.800,00		
4.4.90.52	EQUIPAMENTOS E MATERIAL PERMANENTE	0.05.12	500,00			
4.4.90.52	EQUIPAMENTOS E MATERIAL PERMANENTE	0.05.12	100,00			
4.4.90.52	EQUIPAMENTOS E MATERIAL PERMANENTE	0.05.12	500,00			
4.4.90.52	EQUIPAMENTOS E MATERIAL PERMANENTE	0.05.12	500,00			



Documento Assinado Digitalmente por: ELISABETH BARROS DE SANTANA  
Acesse em: <https://epec.de.br/epg/validarDoc.seam?CodigoDocumento:37e74538-51d7-4345-8b12-44655232c44e>

PODER 02 PODER EXECUTIVO						
ORGÃO 25 FUNDEB						
UNIDADE 25 FUNDEB						
Código	Especificação	F.R.	Elemento	Modalidade	Grupo	Categoria Econômica
4.4.90.52	EQUIPAMENTOS E MATERIAL PERMANENTE	0.05.12	100,00			
4.4.90.52	EQUIPAMENTOS E MATERIAL PERMANENTE	0.05.12	500,00			
4.4.90.52	EQUIPAMENTOS E MATERIAL PERMANENTE	0.05.12	500,00			
4.4.90.52	EQUIPAMENTOS E MATERIAL PERMANENTE	0.05.12	500,00			
4.4.90.52	EQUIPAMENTOS E MATERIAL PERMANENTE	0.05.12	1.000,00			
4.4.90.52	EQUIPAMENTOS E MATERIAL PERMANENTE	0.05.12	5.500,00			
4.4.90.52	EQUIPAMENTOS E MATERIAL PERMANENTE	0.05.12	3.000,00			
4.4.90.52	EQUIPAMENTOS E MATERIAL PERMANENTE	0.05.12	100,00			
<b>TOTAL</b>						10.071.967

**PREFEITURA MUNICIPAL DE BREJÃO**

R MELQUIADES BERNARDES, S/N - CNPJ:10131076/0001-00

Orçamento Programa - Exercício de 2022

**NATUREZA DA DESPESA POR ORGÃO E UNIDADE**Anexo 02  
Page 19

Lei: 12, Data: 01/10/2021

Documento Assinado Digitalmente por ELISABETH BARROS DE SANTANA  
Acesse em: <https://epec.de.br/validador/seam> Código do documento: 37e7838-51d7-4345-8b12-0655232c44e

Código	Especificação	F.R.	Elemento	Modalidade	Grupo	Categoria Econômica
PODER	02 PODER EXECUTIVO					
ORGÃO	26 SECRETARIA DE AGRICULTURA, PECUARIA E ABASTECIMENTO					
UNIDADE	26 SECRETARIA DE AGRICULTURA, PECUARIA E ABASTECIMENTO					
3.0.00.00	DESPESAS CORRENTES	0.000.000				642.150,00
3.1.00.00	PESSOAL E ENCARGOS SOCIAIS	0.000.000			155.500,00	
3.1.90.00	APLICAÇÕES DIRETAS	0.000.000		155.500,00		
3.1.90.04	CONTRATAÇÃO POR TEMPO DETERMINADO	0.01.00	40.500,00			
3.1.90.11	VENCIMENTOS E VANTAGENS FIXAS - PESSOAL CIVIL	0.01.00	115.000,00			
3.3.00.00	OUTRAS DESPESAS CORRENTES	0.000.000			486.650,00	
3.3.90.00	APLICAÇÕES DIRETAS	0.000.000		486.650,00		
3.3.90.14	DIÁRIAS - CIVIL	0.01.00	21.000,00			
3.3.90.30	MATERIAL DE CONSUMO	0.01.00	206.300,00			
3.3.90.32	MATERIAL, BEM OU SERVIÇO PARA DISTRIBUIÇÃO GRATUITA	0.01.00	28.600,00			
3.3.90.36	OUTROS SERVIÇOS DE TERCEIROS - PESSOA FÍSICA	0.01.00	67.200,00			
3.3.90.39	OUTROS SERVIÇOS DE TERCEIROS - PESSOA JURÍDICA	0.01.00	161.450,00			
3.3.90.92	DESPESAS DE EXERCÍCIOS ANTERIORES	0.01.00	2.100,00			
4.0.00.00	DESPESAS DE CAPITAL	0.000.000				1.219.850,00
4.4.00.00	INVESTIMENTOS	0.000.000			1.219.850,00	
4.4.90.00	APLICAÇÕES DIRETAS	0.000.000		1.219.850,00		
4.4.90.51	OBRAS E INSTALAÇÕES	0.01.00	57.100,00			
4.4.90.51	OBRAS E INSTALAÇÕES	0.05.03	1.105.000,00			
4.4.90.52	EQUIPAMENTOS E MATERIAL PERMANENTE	0.01.00	57.750,00			
<b>TOTAL</b>						<b>1.862.000,00</b>



**NATUREZA DA DESPESA POR ORGÃO E UNIDADE**

Lei: 12, Data: 01/10/2021



Documento Assinado Digitalmente por ELISABETH BARROS DE SANTANA  
Acesse em: <https://ecec.de.br/validador/seam/Codigo-do-documento:37e745338051d743458b124465523c44e>

Código	Especificação	F.R.	Elemento	Modalidade	Grupo	Categoria Econômica
PODER	02 PODER EXECUTIVO					
ORGÃO	27 SECRETARIA DE VIACAO, OBRAS E SERVICOS URBANOS					
UNIDADE	27 SECRETARIA DE VIACAO, OBRAS E SERVICOS URBANOS					
3.0.00.00	DESPESAS CORRENTES	0.000.000				2.101.970,00
3.1.00.00	PESSOAL E ENCARGOS SOCIAIS	0.000.000			1.001.476,23	
3.1.90.00	APLICAÇÕES DIRETAS	0.000.000		1.001.476,23		
3.1.90.04	CONTRATAÇÃO POR TEMPO DETERMINADO	0.01.00	279.500,00			
3.1.90.11	VENCIMENTOS E VANTAGENS FIXAS - PESSOAL CIVIL	0.01.00	720.826,23			
3.1.90.16	OUTRAS DESPESAS VARIÁVEIS - PESSOAL CIVIL	0.01.00	1.150,00			
3.3.00.00	OUTRAS DESPESAS CORRENTES	0.000.000			1.100.500,00	
3.3.90.00	APLICAÇÕES DIRETAS	0.000.000		1.100.500,00		
3.3.90.14	DIÁRIAS - CIVIL	0.01.00	10.500,00			
3.3.90.30	MATERIAL DE CONSUMO	0.01.00	186.350,00			
3.3.90.36	OUTROS SERVIÇOS DE TERCEIROS - PESSOA FÍSICA	0.01.00	81.850,00			
3.3.90.37	LOCAÇÃO DE MÃO-DE-OBRA	0.01.00	6.500,00			
3.3.90.39	OUTROS SERVIÇOS DE TERCEIROS - PESSOA JURÍDICA	0.01.00	812.150,00			
3.3.90.92	DESPESAS DE EXERCÍCIOS ANTERIORES	0.01.00	3.150,00			
4.0.00.00	DESPESAS DE CAPITAL	0.000.000				495.500,00
4.4.00.00	INVESTIMENTOS	0.000.000			495.500,00	
4.4.90.00	APLICAÇÕES DIRETAS	0.000.000		495.500,00		
4.4.90.51	OBRAS E INSTALAÇÕES	0.01.00	458.750,00			
4.4.90.52	EQUIPAMENTOS E MATERIAL PERMANENTE	0.01.00	10.500,00			
4.4.90.61	AQUISIÇÃO DE IMÓVEIS	0.01.00	21.000,00			
4.4.90.93	INDENIZAÇÕES E RESTITUIÇÕES	0.01.00	5.250,00			
<b>TOTAL</b>						<b>2.597.476,23</b>



Documento Assinado Digitalmente por ELISABETH BARROS DE SANTANA  
Acesse em: https://epec.de.br/validaDoc.seam?Codigo\_documento=37e74538-51d7-4b15-8b12-44655232c44e

Código	Especificação	F.R.	Elemento	Modalidade	Grupo	Categoria Econômica
PODER	02 PODER EXECUTIVO					
ORGÃO	29 SECRETARIA DE TRANSPORTE					
UNIDADE	29 SECRETARIA DE TRANSPORTE					
3.0.00.00	DESPESAS CORRENTES	0.000.000				257.049,20
3.1.00.00	PESSOAL E ENCARGOS SOCIAIS	0.000.000			191.945,20	
3.1.90.00	APLICAÇÕES DIRETAS	0.000.000		191.945,20		
3.1.90.04	CONTRATAÇÃO POR TEMPO DETERMINADO	0.01.00	118.445,20			
3.1.90.11	VENCIMENTOS E VANTAGENS FIXAS - PESSOAL CIVIL	0.01.00	73.500,00			
3.3.00.00	OUTRAS DESPESAS CORRENTES	0.000.000			65.100,00	
3.3.90.00	APLICAÇÕES DIRETAS	0.000.000		65.100,00		
3.3.90.14	DIÁRIAS - CIVIL	0.01.00	12.600,00			
3.3.90.30	MATERIAL DE CONSUMO	0.01.00	21.000,00			
3.3.90.36	OUTROS SERVIÇOS DE TERCEIROS - PESSOA FÍSICA	0.01.00	10.500,00			
3.3.90.39	OUTROS SERVIÇOS DE TERCEIROS - PESSOA JURÍDICA	0.01.00	21.000,00			
4.0.00.00	DESPESAS DE CAPITAL	0.000.000				15.750,00
4.4.00.00	INVESTIMENTOS	0.000.000			15.750,00	
4.4.90.00	APLICAÇÕES DIRETAS	0.000.000		15.750,00		
4.4.90.51	OBRAS E INSTALAÇÕES	0.01.00	5.250,00			
4.4.90.52	EQUIPAMENTOS E MATERIAL PERMANENTE	0.01.00	10.500,00			
<b>TOTAL</b>						<b>272.799,20</b>



**PREFEITURA MUNICIPAL DE BREJÃO**

R MELQUIADES BERNARDES, S/N - CNPJ:10131076/0001-00

Orçamento Programa - Exercício de 2022

**NATUREZA DA DESPESA POR ORGÃO E UNIDADE**

Anexo 02

Page 22

Lei: 12, Data: 01/10/2021

Documento Assinado Digitalmente por ELISABETH BARROS DE SANTANA  
Assesse em: [https://epec.de.br/validador/validador.asp?codigo\\_documento=37e74533851d743458b1240655232c9e](https://epec.de.br/validador/validador.asp?codigo_documento=37e74533851d743458b1240655232c9e)

Código	Especificação	F.R.	Elemento	Modalidade	Grupo	Categoria Econômica
PODER	02 PODER EXECUTIVO					
ORGÃO	30 SECRETARIA DE CULTURA, ESPORTE, TURISMO E LAZER					
UNIDADE	30 SECRETARIA DE CULTURA, ESPORTE, TURISMO E LAZER					
3.0.00.00	DESPESAS CORRENTES	0.000.000				610.250,00
3.1.00.00	PESSOAL E ENCARGOS SOCIAIS	0.000.000			99.300,00	
3.1.90.00	APLICAÇÕES DIRETAS	0.000.000		99.300,00		
3.1.90.04	CONTRATAÇÃO POR TEMPO DETERMINADO	0.01.00	39.150,00			
3.1.90.11	VENCIMENTOS E VANTAGENS FIXAS - PESSOAL CIVIL	0.01.00	60.150,00			
3.3.00.00	OUTRAS DESPESAS CORRENTES	0.000.000			510.950,00	
3.3.90.00	APLICAÇÕES DIRETAS	0.000.000		510.950,00		
3.3.90.14	DIÁRIAS - CIVIL	0.01.00	1.050,00			
3.3.90.30	MATERIAL DE CONSUMO	0.01.00	73.150,00			
3.3.90.31	PREMIAÇÕES CULTURAIS, ARTÍSTICAS, CIENTÍFICAS, DESPORTIVAS E	0.01.00	10.500,00			
3.3.90.32	MATERIAL, BEM OU SERVIÇO PARA DISTRIBUIÇÃO GRATUITA	0.01.00	5.250,00			
3.3.90.33	PASSAGENS E DESPESAS COM LOCOMOÇÃO	0.01.00	1.250,00			
3.3.90.36	OUTROS SERVIÇOS DE TERCEIROS - PESSOA FÍSICA	0.01.00	87.750,00			
3.3.90.39	OUTROS SERVIÇOS DE TERCEIROS - PESSOA JURÍDICA	0.01.00	332.000,00			
4.0.00.00	DESPESAS DE CAPITAL	0.000.000				68.250,00
4.4.00.00	INVESTIMENTOS	0.000.000			68.250,00	
4.4.90.00	APLICAÇÕES DIRETAS	0.000.000		68.250,00		
4.4.90.51	OBRAS E INSTALAÇÕES	0.01.00	52.500,00			
4.4.90.52	EQUIPAMENTOS E MATERIAL PERMANENTE	0.01.00	15.750,00			
<b>TOTAL</b>						<b>678.500,00</b>
<b>TOTAL GERAL</b>						<b>37.500.000,00</b>

ELISABETH BARROS DE SANTANA  
PREFEITA  
054.926.744-12



# PREFEITURA MUNICIPAL DE BREJÃO

R MELQUIADES BERNARDES, S/N - CNPJ:10131076/0001-00

Orçamento Programa - Exercício de 2022

Anexo 06

Page 1

Lei: 12, Data: 01/10/2021

## PROGRAMA DE TRABALHO

(Inc.II, § 2º, Art.2º)



Documento Assinado Digitalmente por: EDER VIEIRA DE SANTANA  
Acesse em: https://epec.tec.br.gov.br/ptp/0131076/0001-00/37e74538-51d7-4345-8b12-44655232c44e  
Documento: 37e74538-51d7-4345-8b12-44655232c44e

### 01 PODER LEGISLATIVO 11 CAMARA MUNICIPAL

Código	Especificação	Operação Especial	Projetos	Atividades	T
01	Legislativa			1.040.750,00	1.040.750,00
01	031 Ação Legislativa			1.040.750,00	1.040.750,00
01	031 0101 LEGISLATIVO MUNICIPAL			1.040.750,00	1.040.750,00
01.031.0101.2001.0000	MANUTENCAO DO LEGISLATIVO MUNICIPAL			521.000,00	521.000,00
01.031.0101.2002.0000	SUBSIDIOS DOS VEREADORES			493.500,00	493.500,00
01.031.0101.2003.0000	MANUTENCAO DAS ATIVIDADES DE CERIMONIAL			17.850,00	17.850,00
01.031.0101.2004.0000	DIVIDAS POR SENTENCAS JUDICIAIS			3.150,00	3.150,00
01.031.0101.2005.0000	PARCELAMENTO DA DIVIDA DO INSS			5.250,00	5.250,00
TOTAL		0,00	0,00	1.040.750,00	1.040.750,00



**PREFEITURA MUNICIPAL DE BREJÃO**

R MELQUIADES BERNARDES, S/N - CNPJ:10131076/0001-00

Orçamento Programa - Exercício de 2022

Anexo 06

Page 2

Lei: 12, Data: 01/10/2021



Documento Assinado Digitalmente por: CELIA BIANCHI DE SANTANA  
Acesse em: https://epec.tce.pb.gov.br/ppa/2018/2021/37e74538-51d7-4345-8b12-44655232c44e

**02 PODER EXECUTIVO**  
**02 FUPREB - FUNDO DE PREVIDENCIA DO MUNICIPIO DE BREJAO**

Código	Especificação	Operação Especial	Projetos	Atividades	T
09	Previdência Social		42.000,00	2.825.050,00	2.867.050,00
09	272 Previdência do Regime Estatutário		42.000,00	2.825.050,00	2.867.050,00
09	272 0901 GESTAO PREVIDENCIARIA		42.000,00	2.825.050,00	2.867.050,00
09.272.0901.1096.0000	EDIFICACOES DA PREVIDENCIA		42.000,00		42.000,00
09.272.0901.2140.0000	FUPREB - MANUTENCAO DAS ATIVIDADES ADMINISTRATIVAS DO FUPREB			449.950,00	449.950,00
09.272.0901.2141.0000	ENCARGOS COM INATIVOS E PENSIONISTAS			2.363.550,00	2.363.550,00
09.272.0901.2142.0000	BENEFICIOS A ASSEGURADOS			11.550,00	11.550,00
<b>TOTAL</b>		<b>0,00</b>	<b>42.000,00</b>	<b>2.825.050,00</b>	<b>2.867.050,00</b>



# PREFEITURA MUNICIPAL DE BREJÃO

R MELQUIADES BERNARDES, S/N - CNPJ:10131076/0001-00

## PROGRAMA DE TRABALHO

(Inc.II, § 2º, Art.2º)

Orçamento Programa - Exercício de 2022

Anexo 06

Page 3

Lei: 12, Data: 01/10/2021



Documento Assinado Digitalmente por: CELIA S. B. THIANE ROS DE SAUTANA  
Acesse em: <https://efce.de.br.gov.br/ppa/assinatura>  
Número do Documento: 597633511734882244

Código	Especificação	Operação Especial	Projetos	Atividades	Total
02	<b>PODER EXECUTIVO</b>				
03	<b>FMS - FUNDO MUNICIPAL DE SAUDE DE BREJAO</b>				
10	Saúde		944.500,00	7.341.260,85	8.285.760,85
10	122	Administração Geral	77.500,00	3.166.300,00	3.243.800,00
10	122	1001	PROMOCAO A SAUDE DE QUALIDADE	80.300,00	80.300,00
10.122.1001.2260.0000	COVID-19 ENFRENTAMENTO DA EMERGENCIA DE SAUDE NACIONAL CRED EXTRAORDINARIO			80.300,00	80.300,00
10	122	1002	SUPORTE AO SERVICO DE SAUDE	3.086.000,00	3.163.500,00
10.122.1002.1062.0000	AMPLIACAO DA ESTRUTURA FISICA DA SAUDE		45.000,00	45.000,00	
10.122.1002.1063.0000	SUS - AQUISICAO DE EQUIPAMENTOS, MAQUINAS E VEICULOS PARA SAUDE		32.500,00	32.500,00	
10.122.1002.2090.0000	GESTAO ADMINISTRATIVA E QUALIFICACAO DO SUS			3.065.000,00	3.065.000,00
10.122.1002.2091.0000	DISTRIBUICAO DE MATERIAL DIVERSOS A PESSOAS COM NECESSIDADES ESPECIAIS			19.000,00	19.000,00
10.122.1002.2092.0000	MANUTENCAO DO CONSELHO DE SAUDE			2.000,00	2.000,00
10	123	Administração Financeira		500,00	500,00
10	123	1004	GESTAO DOS SERVICOS DE SAUDE	500,00	500,00
10.123.1004.2018.0000	OBRIGACOES TRIBUTARIAS E CONTRIBUICOES SOCIAIS			500,00	500,00
10	301	Atenção Básica	488.000,00	2.241.610,85	2.729.610,85
10	301	0000	ENCARGOS PUBLICOS DIVERSOS	5.000,00	5.000,00
10.301.0000.2095.0000	PAB - MANUTENCAO DA ATENCAO BASICA			5.000,00	5.000,00
10	301	1001	PROMOCAO A SAUDE DE QUALIDADE	2.236.610,85	2.724.610,85
10.301.1001.1064.0000	ATENCAO BASICA - AQUISICAO DE EQUIPAMENTOS		26.000,00	26.000,00	
10.301.1001.1065.0000	ATENCA BASICA - EXECUCAO DE OBRAS EM IMOVEIS VINCULADOS		97.000,00	97.000,00	
10.301.1001.1069.0000	ACADEMIA DA SAUDE - IMPLANTACAO		35.000,00	35.000,00	
10.301.1001.1097.0000	PAB - AQUISICAO DE MOVEIS , MAQUINAS E EQUIPAMENTOS DIVERSOS		220.000,00	220.000,00	
10.301.1001.1098.0000	PAB - OBRAS E INSTALAÇÕES		110.000,00	110.000,00	
10.301.1001.2093.0000	MANUTENCAO DA ACADEMIA DA SAUDE			7.710,85	7.710,85
10.301.1001.2094.0000	PACS - PROGRAMA AGENTE COMUNITARIO DE SAUDE			624.000,00	624.000,00
10.301.1001.2095.0000	PAB - MANUTENCAO DA ATENCAO BASICA			413.500,00	413.500,00
10.301.1001.2096.0000	PSF - MANUTENCAO DAS ACOES DO PSF			321.000,00	321.000,00
10.301.1001.2097.0000	SAUDE BUCAL - MANUTENCAO DAS ACOES DO PROGRAMA SAUDE BUCAL			181.050,00	181.050,00
10.301.1001.2098.0000	NASF - MANUTENCAO DO NUCLEO DE APOIO A SAUDE DA FAMILIA			251.500,00	251.500,00
10.301.1001.2148.0000	PSE - MANUTENCAO DO PROGRAMA SAUDE NA ESCOLA			16.800,00	16.800,00
10.301.1001.2150.0000	S. MULHER - MANUTENCAO DO PROGRAMA SAUDE DA MULHER			16.800,00	16.800,00
10.301.1001.2158.0000	PMAQ - MANUTENÇÃO DAS ACOES			383.250,00	383.250,00
10.301.1001.2252.0000	S. HOMEM - MANUTENCAO DO PROGRAMA SAUDE DO HOMEM			11.550,00	11.550,00
10.301.1001.2253.0000	S. IDOSO - MANUTENCAO DO PROGRAMA SAUDE DO IDOSO			3.150,00	3.150,00
10.301.1001.2255.0000	S. CRIANCA - MANUTENCAO DO PROGRAMA SAUDE DA CRIANCA			3.150,00	3.150,00
10.301.1001.2256.0000	S. ADOLESCENTE - MANUTENCAO DO PROGRAMA SAUDE DO ADOLESCENTE			3.150,00	3.150,00



**PREFEITURA MUNICIPAL DE BREJÃO**

R MELQUIADES BERNARDES, S/N - CNPJ:10131076/0001-00

Orçamento Programa - Exercício de 2022

Anexo 06

Page 4

Lei: 12, Data: 01/10/2021



Documento Assinado Digitalmente por: **ABRIL CARLOS DE SAUSANEN**  
Acesse em: [https://epec.tec.br.gov.br/epcc/validar\\_documento.asp](https://epec.tec.br.gov.br/epcc/validar_documento.asp)

Código	Especificação	Operação Especial	Projetos	Atividades	T
02	<b>PODER EXECUTIVO</b>				
03	<b>FMS - FUNDO MUNICIPAL DE SAUDE DE BREJAO</b>				
10	302	Assistência Hospitalar e Ambulatorial	325.500,00	1.539.850,00	1.865.350,00
10	302	1001 PROMOCAO A SAUDE DE QUALIDADE	325.500,00	1.419.100,00	1.744.600,00
10.302.1001.1070.0000	MAC - AQUISICAO EQUIP MEDIA E ALTA COMPLEXIDADE HOSPITALAR E AMBULATORIAL		110.250,00		110.250,00
10.302.1001.1071.0000	MAC - OBRAS ASSISTENCIA DE MEDIA E ALTA COMPLEX HOSPITALAR E AMBULATORIAL		215.250,00		215.250,00
10.302.1001.2099.0000	MAC - ASSISTENCIA MEDICA MEDIA E ALTA COMPLEXIDADE HOSPITAL E AMBULATORIAL			1.076.000,00	1.076.000,00
10.302.1001.2149.0000	SAMU - MANUTENCAO DOS SERVICOS DE ATENDIMENTO MEDICO DE URGENCIA			196.700,00	196.700,00
10.302.1001.2151.0000	CAPS - MANUT DAS ATIV DO CENTRO DE ATENCAO PSICOSSOCIAL			146.400,00	146.400,00
10	302	1002 SUPORTE AO SERVICO DE SAUDE		120.750,00	120.750,00
10.302.1002.2102.0000	PROG MAIS MEDICOS - PROGRAMA MASI MEDICOS			15.750,00	15.750,00
10.302.1002.2201.0000	TFD - MANUT DAS ACOES DE TRATAMENTO FORA DO DOMICILIO			105.000,00	105.000,00
10	303	Suporte Profilático e Terapêutico	15.750,00	63.000,00	78.750,00
10	303	1001 PROMOCAO A SAUDE DE QUALIDADE	15.750,00	63.000,00	78.750,00
10.303.1001.1072.0000	RESSTRUTURACAO DA REDE DE ASSISTENCIA FARMACEUTICA		15.750,00		15.750,00
10.303.1001.2103.0000	FARM. BASICA - MANUTENCAO DA ASSISTENCIA FARMACEUTICA BASICA			52.500,00	52.500,00
10.303.1001.2106.0000	EXAME LAB - MANUT ASSISTENCIA LABORATORIAL DE ANALISES CLINICAS			5.250,00	5.250,00
10.303.1001.2107.0000	EXAME IMAG -MANUT DE ASSISTENCIA EM EXAMES DE IMAGENS			5.250,00	5.250,00
10	304	Vigilância Sanitária	33.600,00	242.250,00	275.850,00
10	304	1001 PROMOCAO A SAUDE DE QUALIDADE	33.600,00	242.250,00	275.850,00
10.304.1001.1073.0000	VIG SANITARIA - AQUISICAO DE EQUIP PARA A VIGILANCIA SANITARIA		33.600,00		33.600,00
10.304.1001.2104.0000	VIG SANIT - MANUTENCAO DAS ACOES DA VIGILANCIA SANITARIA			242.250,00	242.250,00
10	305	Vigilância Epidemiológica	1.000,00	87.750,00	88.750,00
10	305	1001 PROMOCAO A SAUDE DE QUALIDADE	1.000,00	87.750,00	88.750,00
10.305.1001.1074.0000	VIG EPID - AQUISICAO DE EQUIP VIGILANCIA EPIDEMIOLOGICA E AMBIENTAL		1.000,00		1.000,00
10.305.1001.2105.0000	VIG EPID - MANUTENCAO DA VIGILANCIA EPIDEMIOLOGICA E AMBIENTAL			76.250,00	76.250,00
10.305.1001.2154.0000	CAMPANHAS DE VACINACAO INFANTIL E ADULTOS			6.250,00	6.250,00
10.305.1001.2157.0000	CAMPANHA DE VACINACAO ANTI-RABICA ANIMAL			5.250,00	5.250,00
10	846	Outros Encargos Especiais	3.150,00		3.150,00
10	846	0000 ENCARGOS PUBLICOS DIVERSOS	3.150,00		3.150,00
10.846.0000.1006.0000	AMORTIZACAO DE DIVIDA - SAUDE		1.050,00		1.050,00
10.846.0000.1017.0000	INDENIZACOES		2.100,00		2.100,00
<b>TOTAL</b>		<b>0,00</b>	<b>944.500,00</b>	<b>7.341.260,85</b>	<b>8.285.760,85</b>

**PREFEITURA MUNICIPAL DE BREJÃO**

R MELQUIADES BERNARDES, S/N - CNPJ:10131076/0001-00

Orçamento Programa - Exercício de 2022

Anexo 06

Page 5

Lei: 12, Data: 01/10/2021

Documento Assinado Digitalmente por: CELIA SIBRELLI RODRIGUES SANTANA  
Acesse em: https://epec.tec.br.gov.br/ppa/assinaturas/verificacao/5453886d753450b14405523044e**02 PODER EXECUTIVO****04 FMAS - FUNDO MUNICIPAL DE ASSISTENCIA SOCIAL DE BREJAO**

Código	Especificação	Operação Especial	Projetos	Atividades	T
08	Assistência Social		33.050,00	2.661.600,00	2.694.650,00
08	122 Administração Geral		16.250,00	1.179.350,00	1.195.600,00
08	122 0801 GESTAO DA ASSISTENCIA SOCIAL		16.250,00	1.179.350,00	1.195.600,00
08.122.0801.1075.0000	EXECUCAO DE OBRAS DE INSTALACAO		500,00		500,00
08.122.0801.1076.0000	AQUISICAO DE MOVEIS , MAQUINAS E EQUIPAMENTOS DIVERSOS		10.500,00		10.500,00
08.122.0801.1080.0000	AQUISICAO DE EQUIPAMENTOS PARA O CONSELHO MUNICIPAL		5.250,00		5.250,00
08.122.0801.2121.0000	C. TUTELAR - MANUT DAS ATIVIDADES DOS CONSELHOS TUTELAR			95.550,00	95.550,00
08.122.0801.2206.0000	FMAS - GESTAO ADMINISTRATIVA DO FUNDO DE ASSIT. SOCIAL			1.083.800,00	1.083.800,00
08	123 Administração Financeira			1.050,00	1.050,00
08	123 0801 GESTAO DA ASSISTENCIA SOCIAL			1.050,00	1.050,00
08.123.0801.2018.0000	OBRIGACOES TRIBUTARIAS E CONTRIBUICOES SOCIAIS			1.050,00	1.050,00
08	242 Assistência ao Portador de Deficiência			4.000,00	4.000,00
08	242 0803 FORTALECIMENTO DA REDE DE PROTECAO SOCIAL ESPECIAL			4.000,00	4.000,00
08.242.0803.2108.0000	APD - ASSISTENCIA A PESSOAS COM DEFICIENCIAS			4.000,00	4.000,00
08	243 Assistência à Criança e ao Adolescente			2.000,00	2.000,00
08	243 0805 PROMOCAO DOS DIREITOS DA CRIANCA E DO ADOLESCENTE			2.000,00	2.000,00
08.243.0805.2207.0000	FMDCA BREJAO - MANUT DO FUNDO DIR. CRIANCA E ADOLESCENTE			2.000,00	2.000,00
08	244 Assistência Comunitária			1.475.200,00	1.475.200,00
08	244 0801 GESTAO DA ASSISTENCIA SOCIAL			118.700,00	118.700,00
08.244.0801.2146.0000	MANUTENCAO DO PROGRAMA CORTE E COSTURA			13.700,00	13.700,00
08.244.0801.2147.0000	AUXILIO NATALIDADE E FUNERAL			105.000,00	105.000,00
08	244 0802 FORTALECIMENTO DA REDE DE PROTECAO ESPECIAL			299.350,00	299.350,00
08.244.0802.2111.0000	AQUISICAO DISTRIBUICAO DE MATERIAL DE CONSTRUCAO A FAMILIAS CARENTES			21.000,00	21.000,00
08.244.0802.2112.0000	ASSISTENCIA PESSOAS CARENTES POR MEIO DE DOACOES E AUXILIOS			15.750,00	15.750,00
08.244.0802.2113.0000	DISTRIBUICAO GRATUITA DE MATERIAIS DIVERSOS A PESSOAS CARENTES			5.250,00	5.250,00
08.244.0802.2114.0000	CRAS - MANUTENCAO DAS ATIVIDADES DO CRAS-BLOCO (BPB)			144.350,00	144.350,00
08.244.0802.2257.0000	CRIANCA FELIZ - MANUTENCAO DAS ATV DO PREG CRIANCA FELIZ			113.000,00	113.000,00



**02 PODER EXECUTIVO**

**04 FMAS - FUNDO MUNICIPAL DE ASSISTENCIA SOCIAL DE BREJAO**

Código	Especificação	Operação Especial	Projetos	Atividades	T
08 244 0803	FORTALECIMENTO DA REDE DE PROTECAO SOCIAL ESPECIAL			847.150,00	847.150,00
08.244.0803.2115.0000	SCFV - PISO SOCIAL BASICO -BLOCO (BPB)			245.000,00	245.000,00
08.244.0803.2116.0000	IGDBF - BLOCO DE GESTAO DO PROGRAMA BOLSA FAMILIA			120.950,00	120.950,00
08.244.0803.2117.0000	IGD SUAS - BLOCO GESTAO IGD SUAS			130.400,00	130.400,00
08.244.0803.2119.0000	PAIF - BLOCO - PROGRAMA DE ACAO INTEGRAL A FAMILIA			205.800,00	205.800,00
08.244.0803.2258.0000	CREAS - MANUT CENTRO DE REFERENCIA ESPECIALIZADO DE ASSIST. SOCIAL			145.000,00	145.000,00
08 244 0804	SERVICOS ASSISTENCIAIS			210.000,00	210.000,00
08.244.0804.2248.0000	CESTA BASICA - AUXILIO ALIMENTAR E A CONCESSAO DA CESTA BASICA			52.500,00	52.500,00
08.244.0804.2249.0000	VULNERABILIDADE - AUXILIO PARA SITUACAO DE VULNERABILIDADE TEMPORARIA			52.500,00	52.500,00
08.244.0804.2250.0000	CALAMIDADE - AUXILIO PARA ATENDER SITUACAO DE CALAMIDADE PUBLICA			52.500,00	52.500,00
08.244.0804.2251.0000	PASSAGENS - AUXILIO CONCESSAO DE PASSAGENS INTERMUNICIPAIS E INTERESTADUAIS			52.500,00	52.500,00
08 843	Serviço da Dívida Interna		1.050,00		1.050,00
08 843 0000	ENCARGOS PUBLICOS DIVERSOS		1.050,00		1.050,00
08.843.0000.1001.0000	DIVIDAS DIVERSAS CONTRATADAS		1.050,00		1.050,00
08 846	Outros Encargos Especiais		15.750,00		15.750,00
08 846 0000	ENCARGOS PUBLICOS DIVERSOS		15.750,00		15.750,00
08.846.0000.1009.0000	SENTENCAS JUDICIAIS		6.300,00		6.300,00
08.846.0000.1017.0000	INDENIZACOES		5.250,00		5.250,00
08.846.0000.1018.0000	SUBVENCOES A ENTIDADES SEM FINS LUCRATIVOS		4.200,00		4.200,00
<b>TOTAL</b>		<b>0,00</b>	<b>33.050,00</b>	<b>2.661.600,00</b>	<b>2.694.650,00</b>



Documento Assinado Digitalmente por CELSON BARRÃO DE SANTANA  
Acesse em: https://efc.cde.gov.br/ppd/vinculos/seam/origem do documento: 37e74538-51d7-4345-8b12-44655232c44e

**02 PODER EXECUTIVO**  
**07 FMDCA - FUNDO MUN. DIREITO CRIANCA E ADOLESCENTE DE BREJAO**

Código	Especificação	Operação Especial	Projetos	Atividades	T
08	Assistência Social			56.200,00	56.200,00
08	243 Assistência à Criança e ao Adolescente			56.200,00	56.200,00
08	243 0805 PROMOCAO DOS DIREITOS DA CRIANCA E DO ADOLESCENTE			56.200,00	56.200,00
08.243.0805.2207.0000	FMDCA BREJAO - MANUT DO FUNDO DIR. CRIANCA E ADOLESCENTE			56.200,00	56.200,00
<b>TOTAL</b>		0,00	0,00	56.200,00	56.200,00



**PREFEITURA MUNICIPAL DE BREJÃO**

R MELQUIADES BERNARDES, S/N - CNPJ:10131076/0001-00

Orçamento Programa - Exercício de 2022

Anexo 06

Page 8

Lei: 12, Data: 01/10/2021

Documento Assinado Digitalmente por: CELI SANCHETTI BARBOSI SANTANA  
Acesse em: https://epecitec.mg.gov.br/eppec/validarDoc.aspx?CodigoDoc=3765538891101058054655232c44e**02 PODER EXECUTIVO****20 GABINETE DO PREFEITO**

Código	Especificação	Operação Especial	Projetos	Atividades	T
04	Administração			762.350,00	762.350,00
04	121 Planejamento e Orçamento			197.350,00	197.350,00
04	121 0403 GESTAO ADMINISTRATIVA DO MUNICIPIO			197.350,00	197.350,00
04.121.0403.2080.0000	SEC GOVERNO - MANUTENCAO DAS ATIVIDADES DA UNIDADE			197.350,00	197.350,00
04	122 Administração Geral			464.550,00	464.550,00
04	122 0403 GESTAO ADMINISTRATIVA DO MUNICIPIO			464.550,00	464.550,00
04.122.0403.2011.0000	GAB PREF - MANUTENCAO DAS ATIVIDADES DO GABINETE DO PREFEITO			464.550,00	464.550,00
04	124 Controle Interno			100.450,00	100.450,00
04	124 0403 GESTAO ADMINISTRATIVA DO MUNICIPIO			100.450,00	100.450,00
04.124.0403.2013.0000	SEC. CONTR INERTNO - MANUTENCAO DAS ATIVIDADES DO CONTROLE INTERNO			100.450,00	100.450,00
99	Reserva de Contingência	633.000,00			633.000,00
99	999 Reserva de Contingência	633.000,00			633.000,00
99	999 9999 RESERVA DE CONTINGENCIA	633.000,00			633.000,00
99.999.9999.9999.0000	RESERVA DE CONTINGENCIA	633.000,00			633.000,00
<b>TOTAL</b>		<b>633.000,00</b>	<b>0,00</b>	<b>762.350,00</b>	<b>1.395.350,00</b>



Documento Assinado Digitalmente por: FLORILLI S/C Ltda. Software - (orcamento8 - 8.25.25.1686 - 14570) 15/10/2021 10:45

**PROGRAMA DE TRABALHO**  
(Inc.II, § 2º, Art.2º)

**02 PODER EXECUTIVO**

**22 SECRETARIA DE ADMINISTRACAO**

Código	Especificação	Operação Especial	Projetos	Atividades	TOTAL
04	Administração		96.350,00	1.457.750,00	1.554.100,00
04	122 Administração Geral		96.350,00	1.375.650,00	1.472.000,00
04	122 0402 MODERNIZACAO DA GESTAO PUBLICA		96.350,00		96.350,00
04.122.0402.1007.0000	OBRAS EM IMOVEIS		22.500,00		22.500,00
04.122.0402.1008.0000	AQUISICAO DE MAQUINAS E EQUIPAMENTOS DIVERSOS		73.850,00		73.850,00
04	122 0403 GESTAO ADMINISTRATIVA DO MUNICIPIO			1.375.650,00	1.375.650,00
04.122.0403.2015.0000	SEC ADM - MANUTENCAO DAS ATIVIDADES DA SECRETARIA DE ADMINISTRACAO			1.374.600,00	1.374.600,00
04.122.0403.2156.0000	ENCARGOS COM SERVIDORES A DISPOSICAO DA PREFEITURA			1.050,00	1.050,00
04	123 Administração Financeira			82.100,00	82.100,00
04	123 0403 GESTAO ADMINISTRATIVA DO MUNICIPIO			82.100,00	82.100,00
04.123.0403.2018.0000	OBRIGACOES TRIBUTARIAS E CONTRIBUICOES SOCIAIS			80.000,00	80.000,00
04.123.0403.2020.0000	SUBVENCOES E ENTIDADES PRIVADAS SEM FINS LUCRATIVOS			2.100,00	2.100,00
06	Segurança Pública			67.850,00	67.850,00
06	182 Defesa Civil			67.850,00	67.850,00
06	182 0602 FORTALECIMENTO DA DEFESA CIVIL			67.850,00	67.850,00
06.182.0602.2010.0000	DPTO GUARDA - MANUT DA SATIV. DA GUARDA MUNICIPAL			40.050,00	40.050,00
06.182.0602.2023.0000	DPTO DEFESA CIVIL - MANUT DAS ATIVIDADES DA DEFESA CIVIL			27.800,00	27.800,00
13	Cultura		1.100,00	9.300,00	10.400,00
13	392 Difusão Cultural		1.100,00	9.300,00	10.400,00
13	392 1302 PRESERVACAO DO PATRIMONIO HISTORICO		1.100,00	9.300,00	10.400,00
13.392.1302.1026.0000	BIBLIOTECA - OBRAS NA BIBLIOTECA PUBLICA MUNICIPAL		1.100,00		1.100,00
13.392.1302.2066.0000	BIBLIOTECA - MANUTENCAO DA BIBLIOTECA PUBLICA MUNICIPAL			9.300,00	9.300,00
<b>TOTAL</b>		0,00	97.450,00	1.534.900,00	1.632.350,00

**PREFEITURA MUNICIPAL DE BREJÃO**

R MELQUIADES BERNARDES, S/N - CNPJ:10131076/0001-00

Orçamento Programa - Exercício de 2022

Anexo 06

Page 10

Lei: 12, Data: 01/10/2021

Documento Assinado Digitalmente por: CELSONE DE THIBARDO SOARES, O do Br/000000070458519543458b1244655232c44e  
Acesse em: https://epec.de.br/gov.br/ppg/assinaturas/**02 PODER EXECUTIVO**  
**23 SECRETARIA DE FINANÇAS**

Código	Especificação	Operação Especial	Projetos	Atividades	T
04	Administração			904.350,00	904.350,00
04	122 Administração Geral			904.350,00	904.350,00
04	122 0403 GESTAO ADMINISTRATIVA DO MUNICIPIO			904.350,00	904.350,00
04.122.0403.2025.0000	SEC FINANÇAS - MANUTENCAO DAS ATIVIDADES DA FINACAS			521.100,00	521.100,00
04.122.0403.2141.0000	ENCARGOS COM INATIVOS E PENSIONISTAS			383.250,00	383.250,00
28	Encargos Especiais		5.250,00	373.150,00	378.400,00
28	843 Serviço da Dívida Interna		5.250,00	373.150,00	378.400,00
28	843 0403 GESTAO ADMINISTRATIVA DO MUNICIPIO		5.250,00	373.150,00	378.400,00
28.843.0403.1001.0000	DIVIDAS DIVERSAS CONTRATADAS		5.250,00		5.250,00
28.843.0403.2012.0000	ENCARGOS DA DIVIDA PUBLICA E PRECATORIOS			18.900,00	18.900,00
28.843.0403.2152.0000	DIVIDAS CONTRATADAS INSS			180.000,00	180.000,00
28.843.0403.2153.0000	DIVIDAS CONTRATADAS RPPS			106.000,00	106.000,00
28.843.0403.3003.0000	INDENIZACOES E RESTITUICOES			68.250,00	68.250,00
<b>TOTAL</b>		<b>0,00</b>	<b>5.250,00</b>	<b>1.277.500,00</b>	<b>1.282.750,00</b>

**PREFEITURA MUNICIPAL DE BREJÃO**

R MELQUIADES BERNARDES, S/N - CNPJ:10131076/0001-00

Orçamento Programa - Exercício de 2022

Anexo 06

Page 11

Lei: 12, Data: 01/10/2021

Documento Assinado Digitalmente por CELIA S. B. TH. BARROS DE SOUZA  
Acesse em: https://ecec.tce.pa.gov.br/ppa/visualizar\_documento.asp?DocId=36743887-d7-45-12-0655-244e**02 PODER EXECUTIVO**  
**24 SECRETARIA DE EDUCACAO**

Código	Especificação	Operação Especial	Projetos	Atividades	T
12	Educação		383.100,00	2.379.300,00	2.762.400,00
12	306 Alimentação e Nutrição			194.200,00	194.200,00
12	306 1201 DESENVOLVIMENTO DA EDUCACAO E QUALIDADE			194.200,00	194.200,00
12.306.1201.2048.0000	PNAE - MANUT PROGRAMA DE ALIMENTACAO ESCOLAR			194.200,00	194.200,00
12	361 Ensino Fundamental		383.100,00	2.170.400,00	2.553.500,00
12	361 1201 DESENVOLVIMENTO DA EDUCACAO E QUALIDADE		383.100,00	2.170.400,00	2.553.500,00
12.361.1201.1014.0000	CONSTRUCAO, REFORMA DE UNIDADES ESCOLARES		180.000,00		180.000,00
12.361.1201.1015.0000	AQUISICAO DE IMOVEIS PARA O ENSINO		2.100,00		2.100,00
12.361.1201.1016.0000	AQUISICAO DE VEICULOS, MOVEIS, MAQUINAS E EQUIPAMENTOS		10.500,00		10.500,00
12.361.1201.1048.0000	CONSTRUCAO, REFORMA E AMPLIACAO DE CRECHES MUNICIPAIS		190.500,00		190.500,00
12.361.1201.2027.0000	SEC EDUC - MANUTENCAO DAS ATIVIDADES DA SECRETARIA DE EDUCACAO			1.380.100,00	1.380.100,00
12.361.1201.2031.0000	AQUISICAO DE MATERIAIS DIDATICO-ESCOLAR			115.500,00	115.500,00
12.361.1201.2045.0000	A CAM ESCOLA - MANUT PROG A CAMINHO DA ESCOLA (ESTADUAL)			79.800,00	79.800,00
12.361.1201.2049.0000	PNATE - MANUTENCAO DO TRANSPORTE ESCOLAR (FEDERAL)			251.500,00	251.500,00
12.361.1201.2050.0000	QSE - CUSTEIO DE DESPESAS VINCULADAS AO SALARIO EDUCACAO			196.500,00	196.500,00
12.361.1201.2051.0000	PDDE - MANUTENCAO DO PROG DINHEIRO DIRETO NA ESCOLA			28.350,00	28.350,00
12.361.1201.2052.0000	BR CARINHOSO - MANUT DO PROGRAMA BRASIL CARINHOSO			46.200,00	46.200,00
12.361.1201.2053.0000	PROG MAIS EDUC - MANUTENCAO DO PROGRAMA MAIS EDUCACAO			72.450,00	72.450,00
12	362 Ensino Médio			5.250,00	5.250,00
12	362 1201 DESENVOLVIMENTO DA EDUCACAO E QUALIDADE			5.250,00	5.250,00
12.362.1201.2043.0000	GESTAO DE PESSOAL E MANUTENCAO DO ENSINO MEDIO			5.250,00	5.250,00
12	364 Ensino Superior			4.200,00	4.200,00
12	364 1201 DESENVOLVIMENTO DA EDUCACAO E QUALIDADE			4.200,00	4.200,00
12.364.1201.2155.0000	MANUTENCAO DO TRANSPORTE UNIVERSITARIO			4.200,00	4.200,00
12	365 Educação Infantil			5.250,00	5.250,00
12	365 1201 DESENVOLVIMENTO DA EDUCACAO E QUALIDADE			5.250,00	5.250,00
12.365.1201.2046.0000	ATIVIDADES DO PROGRAMA DE EDUCACAO INFANTIL			5.250,00	5.250,00
<b>TOTAL</b>		<b>0,00</b>	<b>383.100,00</b>	<b>2.379.300,00</b>	<b>2.762.400,00</b>

**PREFEITURA MUNICIPAL DE BREJÃO**

R MELQUIADES BERNARDES, S/N - CNPJ:10131076/0001-00

Orçamento Programa - Exercício de 2022

Anexo 06

Page 12

Lei: 12, Data: 01/10/2021



Documento Assinado Digitalmente por: FIORILLI S/C LTDA. Nº 15/10/2021 10:45. Documento assinado eletronicamente em 15/10/2021 às 10:45:33 pelo usuário: EDER VIEIRA. Documento assinado eletronicamente em 15/10/2021 às 10:45:33 pelo usuário: EDER VIEIRA. Documento assinado eletronicamente em 15/10/2021 às 10:45:33 pelo usuário: EDER VIEIRA.

**PROGRAMA DE TRABALHO**

(Inc.II, § 2º, Art.2º)

**02 PODER EXECUTIVO****25 FUNDEB**

Código	Especificação	Operação Especial	Projetos	Atividades	T
12	Educação			10.071.967,72	10.071.967,72
12	361 Ensino Fundamental			6.555.857,08	6.555.857,08
12	361 1201 DESENVOLVIMENTO DA EDUCACAO E QUALIDADE			6.555.857,08	6.555.857,08
12.361.1201.2057.0000	FUNDEB 30% - CAPACITACAO DE PROFISSIONAIS DA EDUCACAO			9.000,00	9.000,00
12.361.1201.2145.0000	REEQUIPAMENTO DAS UNIDADES EDUCACIONAIS			3.000,00	3.000,00
12.361.1201.2261.0000	FUNDEB 70% REM. PROFIS. MAG. ENS. FUND. SERIES INICIAIS URBANO			1.203.218,93	1.203.218,93
12.361.1201.2262.0000	FUNDEB 70% REM. PROFIS. MAG. ENS. FUND. SERIES INICIAIS RURAL			1.027.963,80	1.027.963,80
12.361.1201.2263.0000	FUNDEB 70% REM. PROFIS. MAG. ENS. FUND. SERIES FINAIS URBANO			1.698.741,93	1.698.741,93
12.361.1201.2264.0000	FUNDEB 70% REM. PROFIS. MAG. ENS. FUND. SERIES FINAIS RURAL			534.795,30	534.795,30
12.361.1201.2265.0000	FUNDEB 70% REM. PROFIS. MAG. TEMPO INTEGRAL			400,00	400,00
12.361.1201.2266.0000	FUNDEB 30% MANUT. ENS. FUND. SERIES INICIAIS URBANO			533.665,25	533.665,25
12.361.1201.2267.0000	FUNDEB 30% MANUT. ENS. FUND. SERIES INICIAIS RURAL			524.913,06	524.913,06
12.361.1201.2268.0000	FUNDEB 30% MANUT. ENS. FUND. SERIES FINAIS URBANO			785.675,11	785.675,11
12.361.1201.2269.0000	FUNDEB 30% MANUT. ENS. FUND. SERIES FINAIS RURAL			233.483,70	233.483,70
12.361.1201.2270.0000	FUNDEB 30% MANUT. ENS. FUND. TEMPO INTEGRAL			1.000,00	1.000,00
12	365 Educação Infantil			1.943.489,40	1.943.489,40
12	365 1201 DESENVOLVIMENTO DA EDUCACAO E QUALIDADE			1.943.489,40	1.943.489,40
12.365.1201.2271.0000	FUNDEB 70% REM. PROFIS. MAG. CRECHE TEMPO PARCIAL			419.522,01	419.522,01
12.365.1201.2272.0000	FUNDEB 70% REM. PROFIS. MAG. CRECHE TEMPO INTEGRAL			600,00	600,00
12.365.1201.2273.0000	FUNDEB 70% REM. PROFIS. MAG. PRE-ESCOLA TEMPO PARCIAL			910.857,57	910.857,57
12.365.1201.2274.0000	FUNDEB 70% REM. PROFIS. MAG. PRE-ESCOLA TEMPO INTEGRAL			600,00	600,00
12.365.1201.2275.0000	FUNDEB 30% MANUT. ENS. INF. CRECHE TEMPO PARCIAL			173.795,15	173.795,15
12.365.1201.2276.0000	FUNDEB 30% MANUT. ENS. INF. CRECHE TEMPO INTEGRAL			1.300,00	1.300,00
12.365.1201.2277.0000	FUNDEB 30% MANUT. ENS. INF. PRE-ESCOLA TEMPO PARCIAL			435.514,67	435.514,67
12.365.1201.2278.0000	FUNDEB 30% MANUT. ENS. INF. PRE-ESCOLA TEMPO INTEGRAL			1.300,00	1.300,00
12	366 Educação de Jovens e Adultos			375.527,86	375.527,86
12	366 1201 DESENVOLVIMENTO DA EDUCACAO E QUALIDADE			375.527,86	375.527,86
12.366.1201.2063.0000	FUNDEB 70% EJA - REMUNERACAO PROFIS MAGISTERIO - EJA			600,00	600,00
12.366.1201.2279.0000	FUNDEB 70% EJA - AVALIACAO DO PROCESSO			256.799,50	256.799,50
12.366.1201.2284.0000	FUNDEB 30% MANUTENCAO DO ENS. EJA			118.128,36	118.128,36
12	367 Educação Especial			1.197.093,38	1.197.093,38



**PREFEITURA MUNICIPAL DE BREJÃO**

R MELQUIADES BERNARDES, S/N - CNPJ:10131076/0001-00

Orçamento Programa - Exercício de 2022

Anexo 06

Page 13

Lei: 12, Data: 01/10/2021



Documento Assinado Digitalmente por ELISABETH FERROS DE SANTANA  
Acesse em: https://epec.tec.br.gov.br/portal/cidadania/assinatura/assinatura.do?documento:37e74538-51d7-4345-8b12-44655232c44e

**02 PODER EXECUTIVO**

**25 FUNDEB**

Código	Especificação	Operação Especial	Projetos	Atividades	T
12 367 1201	DESENVOLVIMENTO DA EDUCACAO E QUALIDADE			1.197.093,38	1.197.093,38
12.367.1201.2143.0000	FUNDEB 70% ESP - REMUNERACAO PROFISSIONAIS MAGISTERIO - EDUCACAO ESPECIAL			300.703,69	300.703,69
12.367.1201.2144.0000	FUNDEB 30% ESP - MANUTENCAO E DESENVOLVIMENTO DA EDUCACAO ESPECIAL			128.373,01	128.373,01
12.367.1201.2280.0000	FUNDEB 70% ESPECIAL -REMUN. PROFIS. MAG. AEE			220.265,10	220.265,10
12.367.1201.2281.0000	FUNDEB 30% ESPECIAL -MANUT. ENS. AEE			67.827,90	67.827,90
12.367.1201.2282.0000	FUNDEB 70% ESP-REMUN. PROFIS. MAG. ENS. INDIGENA/QUILOMBOLA			360.546,58	360.546,58
12.367.1201.2283.0000	FUNDEB 30% ESPECIAL -MANUT. ENS. INDIGENA/QUILOMBOLA			119.377,10	119.377,10
<b>TOTAL</b>		<b>0,00</b>	<b>0,00</b>	<b>10.071.967,72</b>	<b>10.071.967,72</b>





# PREFEITURA MUNICIPAL DE BREJÃO

R MELQUIADES BERNARDES, S/N - CNPJ:10131076/0001-00

Orçamento Programa - Exercício de 2022

Anexo 06

Page 15

Lei: 12, Data: 01/10/2021



Documento Assinado Digitalmente por CELSONI DE BRUNO SNTA

**02 PODER EXECUTIVO**  
**27 SECRETARIA DE VIACAO, OBRAS E SERVICOS URBANOS**

Código	Especificação	Operação Especial	Projetos	Atividades	T
04	Administração		142.150,00	521.550,00	663.700,00
04	122 Administração Geral		142.150,00	521.550,00	663.700,00
04	122 1502 REABILITACAO DE AREAS URBANAS		142.150,00	521.550,00	663.700,00
04.122.1502.1027.0000	DESAPROPRIACAO DE IMOVEIS PELO MUNICIPIO		21.000,00		21.000,00
04.122.1502.1028.0000	CONSTRUCAO, REFORMA DO PREDIO DA PREFEITURA		120.000,00		120.000,00
04.122.1502.1029.0000	OBRAS EM IMOVEIS DE ORGAOS E ENTIDADES MUNICIPAIS		1.150,00		1.150,00
04.122.1502.2067.0000	LIMPEZA E PEQUENOS REPAROS EM PREDIOS PUBLICOS			521.550,00	521.550,00
15	Urbanismo		311.350,00	1.544.176,23	1.855.526,23
15	122 Administração Geral			1.320.626,23	1.320.626,23
15	122 1503 DESENVOLVIMENTO URBANO			1.320.626,23	1.320.626,23
15.122.1503.2071.0000	MANUTENCAO DAS ATIVIDADES DA UNIDADE			1.320.626,23	1.320.626,23
15	244 Assistência Comunitária		5.250,00		5.250,00
15	244 1503 DESENVOLVIMENTO URBANO		5.250,00		5.250,00
15.244.1503.1039.0000	OBRAS DE APOIO A COMUNIDADE		5.250,00		5.250,00
15	451 Infra-Estrutura Urbana		248.350,00		248.350,00
15	451 1502 REABILITACAO DE AREAS URBANAS		28.350,00		28.350,00
15.451.1502.1040.0000	CONSTRUCAO, REFORMA E /OU AMPLIACAO DE CEMITERIOS		21.000,00		21.000,00
15.451.1502.1042.0000	DESAPROPRIACAO E DEMOLICAO DE IMOVEIS		7.350,00		7.350,00
15	451 1505 INTERVENCOES VARIÁVEIS		220.000,00		220.000,00
15.451.1505.1043.0000	PAVIMENTACAO, CALCAMENTO DE VIAS E ACESSOS		220.000,00		220.000,00
15	452 Serviços Urbanos		57.750,00	223.550,00	281.300,00
15	452 1503 DESENVOLVIMENTO URBANO		57.750,00	196.250,00	254.000,00
15.452.1503.1044.0000	OBRAS EM PRACAS, PARQUES, JARDINS E AREAS DE LAZER PUBLICAS		52.500,00		52.500,00
15.452.1503.1045.0000	AQUISICAO DE EQUIPAMENTOS PARA MODERNIZACAO DOS SERVICOS PUBLICOS		5.250,00		5.250,00
15.452.1503.2072.0000	SERVICOS URBANOS, INC. COLETA DE LIXO E ILUMINACAO PUBLICA			196.250,00	196.250,00
15	452 1505 INTERVENCOES VARIÁVEIS			27.300,00	27.300,00
15.452.1505.2073.0000	REPOSICAO DE CALCAMENTO EM VIAS PUBLICAS			27.300,00	27.300,00
16	Habitação		10.500,00		10.500,00
16	482 Habitação Urbana		10.500,00		10.500,00
16	482 1601 DESENVOLVIMENTO HABITACIONAL		10.500,00		10.500,00
16.482.1601.1031.0000	OBRAS EM HABITACAO POPULAR - PSH E OUTROS		10.500,00		10.500,00
17	Saneamento		15.750,00	22.000,00	37.750,00
17	122 Administração Geral		5.250,00		5.250,00
17	122 1702 AGUA E ESGOTO - INFRAESTRUTURA E MODERNIZACAO		5.250,00		5.250,00
17.122.1702.1058.0000	AQUISICAO DE MAQUINAS E EQUIPAMENTOS DIVERSOS SANEAMENTO		5.250,00		5.250,00





**PROGRAMA DE TRABALHO**  
(Inc.II, § 2º, Art.2º)

**02 PODER EXECUTIVO**

**27 SECRETARIA DE VIACAO, OBRAS E SERVICOS URBANOS**

Código	Especificação	Operação Especial	Projetos	Atividades	T
17 511	Saneamento Básico Rural			15.750,00	15.750,00
17 511 1701	AGUA E ESGOTO - SERVICOS URBANOS			15.750,00	15.750,00
17.511.1701.2083.0000	ABASTECIMENTO EMERGENCIAL DE AGUA			15.750,00	15.750,00
17 512	Saneamento Básico Urbano		10.500,00	6.250,00	16.750,00
17 512 1702	AGUA E ESGOTO - INFRAESTRUTURA E MODERNIZACAO		10.500,00	6.250,00	16.750,00
17.512.1702.1033.0000	CONSTRUCAO, AMPLIACAO E MELHORIA DE SANEAMENTO BASICO		5.250,00		5.250,00
17.512.1702.1034.0000	EXECUCAO DE OBRAS EM CONTROLE SANITARIO E AMBIENTAL		5.250,00		5.250,00
17.512.1702.2069.0000	SISTEMA DE SANEAMENTO URBANO E DRENAGEM PLUVIAL			6.250,00	6.250,00
18	Gestão Ambiental		10.500,00	14.250,00	24.750,00
18 542	Controle Ambiental			14.250,00	14.250,00
18 542 1801	CIDADE VERDE - VEGETACAO URBANA			14.250,00	14.250,00
18.542.1801.2070.0000	ACOES VOLTADAS A GESTAO AMBIENTAL			14.250,00	14.250,00
18 543	Recuperação de Áreas Degradadas		10.500,00		10.500,00
18 543 1802	CIDADE LIMPA - DEFESA DO MEIO AMBIENTE		10.500,00		10.500,00
18.543.1802.1035.0000	RECUPERACAO EM AREAS DEGRADADAS		5.250,00		5.250,00
18.543.1802.1036.0000	OBRAS HIDRICAS EM ADUTORAS, BARRAGENS E OUTROS		5.250,00		5.250,00
25	Energia		5.250,00		5.250,00
25 752	Energia Elétrica		5.250,00		5.250,00
25 752 1504	ILUMINACAO PUBLICA EFICIENTE		5.250,00		5.250,00
25.752.1504.1037.0000	AMPLIACAO DE REDES DE ENERGIA E EXPANSAO DA ILUMINACAO URBANA E RURAL		5.250,00		5.250,00
<b>TOTAL</b>		0,00	495.500,00	2.101.976,23	2.597.476,23



Documento Assinado Digitalmente por: CELSIUS BETH BARRO\$ DE SAUTAN/RN  
Acesse em: https://epec.de.gov.br/ppr/assinatura/57674538-51d7-4345-8b12-44655232c44e

**02 PODER EXECUTIVO**  
**29 SECRETARIA DE TRANSPORTE**

Código	Especificação	Operação Especial	Projetos	Atividades	T
04	Administração		5.250,00		5.250,00
04	122 Administração Geral		5.250,00		5.250,00
04	122 1507 PROMOÇÃO A MOBILIDADE		5.250,00		5.250,00
04.122.1507.1046.0000	AQUISIÇÃO DE MAQUINAS E EQUIPAMENTOS DIVERSOS		5.250,00		5.250,00
26	Transporte		5.250,00	262.295,20	267.545,20
26	782 Transporte Rodoviário		5.250,00	262.295,20	267.545,20
26	782 1507 PROMOÇÃO A MOBILIDADE		5.250,00	262.295,20	267.545,20
26.782.1507.1047.0000	EXECUÇÃO DE OBRAS RODOVIARIAS		5.250,00		5.250,00
26.782.1507.2075.0000	INFRAESTRUTURA DE TRANSPORTES			262.295,20	262.295,20
<b>TOTAL</b>		0,00	10.500,00	262.295,20	272.795,20



Documento Assinado Digitalmente por ELISABETH BARROS DE SANTANA  
Acesse em: https://epec.tec.br.gov.br/portal/validar/assinatura/4455832c49

**02 PODER EXECUTIVO**  
**30 SECRETARIA DE CULTURA, ESPORTE, TURISMO E LAZER**

Código	Especificação	Operação Especial	Projetos	Atividades	T
13	Cultura			545.750,00	545.750,00
13	392 Difusão Cultural			545.750,00	545.750,00
13	392 1301 DESENVOLVIMENTO E PROMOCAO CULTURAL			545.750,00	545.750,00
13.392.1301.2084.0000	FESTIVIDADES TRADICIONAIS E FOLCLORICAS			430.250,00	430.250,00
13.392.1301.2089.0000	GESTAO ADMINISTRATIVA DA UNIDADE DE CULTURA			115.500,00	115.500,00
27	Desporto e Lazer		63.000,00	69.750,00	132.750,00
27	695 Turismo			49.550,00	49.550,00
27	695 2301 ESTRUTURACAO DOS SEGUIMENTOS TURISTICOS			49.550,00	49.550,00
27.695.2301.2087.0000	MANUTENCAO DAS ATIVIDADES DO DPTO TURISMO E LAZER			49.550,00	49.550,00
27	812 Desporto Comunitário		63.000,00	20.200,00	83.200,00
27	812 2701 ESPORTE LAZER - INFRAESTRUTURA E MODERNIZACAO ESPORTIVA		10.500,00	9.700,00	20.200,00
27.812.2701.1060.0000	AQUISICAO DE VEICULOS, MOVEIS, MAQUINAS E EQUIPAMENTOS		10.500,00		10.500,00
27.812.2701.2085.0000	MANUTENCAO DAS ATIVIDADES DO DPTO ESPORTES			9.700,00	9.700,00
27	812 2702 DESENVOLVIMENTO DO ESPORTE E ATIVIDADES MOTORAS		52.500,00	10.500,00	63.000,00
27.812.2702.1061.0000	OBRAS EM GINASIO, QUADRAS E OUTROS		52.500,00		52.500,00
27.812.2702.2088.0000	INCENTIVO AO DESPORTO AMADOR E PATROCINIOS			10.500,00	10.500,00
<b>TOTAL</b>		<b>0,00</b>	<b>63.000,00</b>	<b>615.500,00</b>	<b>678.500,00</b>
<b>TOTAL GERAL</b>		<b>633.000,00</b>	<b>3.278.450,00</b>	<b>33.588.550,00</b>	<b>37.500.000,00</b>

ELISABETH BARROS DE SANTANA  
PREFEITA  
054.926.744-12



**PROGRAMA DE TRABALHO DO GOVERNO  
DEMONSTRATIVO DE FUNÇÕES, SUBFUNÇÕES E PROGRAMAS  
POR PROJETOS, ATIVIDADES E OPERAÇÕES ESPECIAIS**  
(Inc.II, § 2º, Art.2º)



Documento Assinado Digitalmente  
Acesse em: <https://efcfe.tce.pb.gov.br/portal/assinatura>

Código	Especificação	Operação Especial	Projetos	Atividades	Total
01	Legislativa	0,00	0,00	1.040.750,00	1.040.750,00
01	031 Ação Legislativa	0,00	0,00	1.040.750,00	1.040.750,00
01	031 0101 LEGISLATIVO MUNICIPAL	0,00	0,00	1.040.750,00	1.040.750,00
01.031.0101.2001.0000	MANUTENCAO DO LEGISLATIVO MUNICIPAL	0,00	0,00	521.000,00	521.000,00
01.031.0101.2002.0000	SUBSIDIOS DOS VEREADORES	0,00	0,00	493.500,00	493.500,00
01.031.0101.2003.0000	MANUTENCAO DAS ATIVIDADES DE CERIMONIAL	0,00	0,00	17.850,00	17.850,00
01.031.0101.2004.0000	DIVIDAS POR SENTENCAS JUDICIAIS	0,00	0,00	3.150,00	3.150,00
01.031.0101.2005.0000	PARCELAMENTO DA DIVIDA DO INSS	0,00	0,00	5.250,00	5.250,00
04	Administração	0,00	243.750,00	3.646.000,00	3.889.750,00
04	121 Planejamento e Orçamento	0,00	0,00	197.350,00	197.350,00
04	121 0403 GESTAO ADMINISTRATIVA DO MUNICIPIO	0,00	0,00	197.350,00	197.350,00
04.121.0403.2080.0000	SEC GOVERNO - MANUTENCAO DAS ATIVIDADES DA UNIDADE	0,00	0,00	197.350,00	197.350,00
04	122 Administração Geral	0,00	243.750,00	3.266.100,00	3.509.850,00
04	122 0402 MODERNIZACAO DA GESTAO PUBLICA	0,00	96.350,00	0,00	96.350,00
04.122.0402.1007.0000	OBRAS EM IMOVEIS	0,00	22.500,00	0,00	22.500,00
04.122.0402.1008.0000	AQUISICAO DE MAQUINAS E EQUIPAMENTOS DIVERSOS	0,00	73.850,00	0,00	73.850,00
04	122 0403 GESTAO ADMINISTRATIVA DO MUNICIPIO	0,00	0,00	2.744.550,00	2.744.550,00
04.122.0403.2011.0000	GAB PREF - MANUTENCAO DAS ATIVIDADES DO GABINETE DO PREFEITO	0,00	0,00	464.550,00	464.550,00
04.122.0403.2015.0000	SEC ADM - MANUTENCAO DAS ATIVIDADES DA SECRETARIA DE ADMINISTRACAO	0,00	0,00	1.374.600,00	1.374.600,00
04.122.0403.2025.0000	SEC FINANÇAS - MANUTENCAO DAS ATIVIDADES DA FINACAS	0,00	0,00	521.100,00	521.100,00
04.122.0403.2141.0000	ENCARGOS COM INATIVOS E PENSIONISTAS	0,00	0,00	383.250,00	383.250,00
04.122.0403.2156.0000	ENCARGOS COM SERVIDORES A DISPOSICAO DA PREFEITURA	0,00	0,00	1.050,00	1.050,00
04	122 1502 REABILITACAO DE AREAS URBANAS	0,00	142.150,00	521.550,00	663.700,00
04.122.1502.1027.0000	DESAPROPRIACAO DE IMOVEIS PELO MUNICIPIO	0,00	21.000,00	0,00	21.000,00
04.122.1502.1028.0000	CONSTRUCAO, REFORMA DO PREDIO DA PREFEITURA	0,00	120.000,00	0,00	120.000,00
04.122.1502.1029.0000	OBRAS EM IMOVEIS DE ORGAOS E ENTIDADES MUNICIPAIS	0,00	1.150,00	0,00	1.150,00
04.122.1502.2067.0000	LIMPEZA E PEQUENOS REPAROS EM PREDIOS PUBLICOS	0,00	0,00	521.550,00	521.550,00
04	122 1507 PROMOCAO A MOBILIDADE	0,00	5.250,00	0,00	5.250,00
04.122.1507.1046.0000	AQUISICAO DE MAQUINAS E EQUIPAMENTOS DIVERSOS	0,00	5.250,00	0,00	5.250,00
04	123 Administração Financeira	0,00	0,00	82.100,00	82.100,00
04	123 0403 GESTAO ADMINISTRATIVA DO MUNICIPIO	0,00	0,00	82.100,00	82.100,00
04.123.0403.2018.0000	OBRIGACOES TRIBUTARIAS E CONTRIBUICOES SOCIAIS	0,00	0,00	80.000,00	80.000,00
04.123.0403.2020.0000	SUBVENCOES E ENTIDADES PRIVADAS SEM FINS LUCRATIVOS	0,00	0,00	2.100,00	2.100,00
04	124 Controle Interno	0,00	0,00	100.450,00	100.450,00
04	124 0403 GESTAO ADMINISTRATIVA DO MUNICIPIO	0,00	0,00	100.450,00	100.450,00
04.124.0403.2013.0000	SEC. CONTR INERTNO - MANUTENCAO DAS ATIVIDADES DO CONTROLE INTERNO	0,00	0,00	100.450,00	100.450,00
06	Segurança Pública	0,00	0,00	67.850,00	67.850,00
06	182 Defesa Civil	0,00	0,00	67.850,00	67.850,00



**PROGRAMA DE TRABALHO DO GOVERNO  
DEMONSTRATIVO DE FUNÇÕES, SUBFUNÇÕES E PROGRAMAS  
POR PROJETOS, ATIVIDADES E OPERAÇÕES ESPECIAIS**  
(Inc.II, § 2º, Art.2º)



Documento Assinado Digitalmente por EDER VIEIRA  
Acesse em: https://efee.tce.pe.gov.br/pp/2021/oc/seam/0655220417434500

Código	Especificação	Operação Especial	Projetos	Atividades	Total
06	Segurança Pública	0,00	0,00	67.850,00	67.850,00
06	182 Defesa Civil	0,00	0,00	67.850,00	67.850,00
06	182 0602 FORTALECIMENTO DA DEFESA CIVIL	0,00	0,00	67.850,00	67.850,00
06.182.0602.2010.0000	DPTO GUARDA - MANUT DA SATIV. DA GUARDA MUNICIPAL	0,00	0,00	40.050,00	40.050,00
06.182.0602.2023.0000	DPTO DEFESA CIVIL - MANUT DAS ATIVIDADES DA DEFESA CIVIL	0,00	0,00	27.800,00	27.800,00
08	Assistência Social	0,00	33.050,00	2.717.800,00	2.750.850,00
08	122 Administração Geral	0,00	16.250,00	1.179.350,00	1.195.600,00
08	122 0801 GESTAO DA ASSISTENCIA SOCIAL	0,00	16.250,00	1.179.350,00	1.195.600,00
08.122.0801.1075.0000	EXECUCAO DE OBRAS DE INSTALACAO	0,00	500,00	0,00	500,00
08.122.0801.1076.0000	AQUISICAO DE MOVEIS , MAQUINAS E EQUIPAMENTOS DIVERSOS	0,00	10.500,00	0,00	10.500,00
08.122.0801.1080.0000	AQUISICAO DE EQUIPAMENTOS PARA O CONSELHO MUNICIPAL	0,00	5.250,00	0,00	5.250,00
08.122.0801.2121.0000	C. TUTELAR - MANUT DAS ATIVIDADES DOS CONSELHOS TUTELAR	0,00	0,00	95.550,00	95.550,00
08.122.0801.2206.0000	FMAS - GESTAO ADMINISTRATIVA DO FUNDO DE ASSIT. SOCIAL	0,00	0,00	1.083.800,00	1.083.800,00
08	123 Administração Financeira	0,00	0,00	1.050,00	1.050,00
08	123 0801 GESTAO DA ASSISTENCIA SOCIAL	0,00	0,00	1.050,00	1.050,00
08.123.0801.2018.0000	OBRIGACOES TRIBUTARIAS E CONTRIBUICOES SOCIAIS	0,00	0,00	1.050,00	1.050,00
08	242 Assistência ao Portador de Deficiência	0,00	0,00	4.000,00	4.000,00
08	242 0803 FORTALECIMENTO DA REDE DE PROTECAO SOCIAL ESPECIAL	0,00	0,00	4.000,00	4.000,00
08.242.0803.2108.0000	APD - ASSISTENCIA A PESSOAS COM DEFICIENCIAS	0,00	0,00	4.000,00	4.000,00
08	243 Assistência à Criança e ao Adolescente	0,00	0,00	58.200,00	58.200,00
08	243 0805 PROMOCAO DOS DIREITOS DA CRIANCA E DO ADOLESCENTE	0,00	0,00	58.200,00	58.200,00
08.243.0805.2207.0000	FMDCA BREJAO - MANUT DO FUNDO DIR. CRIANCA E ADOLESCENTE	0,00	0,00	58.200,00	58.200,00
08	244 Assistência Comunitária	0,00	0,00	1.475.200,00	1.475.200,00
08	244 0801 GESTAO DA ASSISTENCIA SOCIAL	0,00	0,00	118.700,00	118.700,00
08.244.0801.2146.0000	MANUTENCAO DO PROGRAMA CORTE E COSTURA	0,00	0,00	13.700,00	13.700,00
08.244.0801.2147.0000	AUXILIO NATALIDADE E FUNERAL	0,00	0,00	105.000,00	105.000,00
08	244 0802 FORTALECIMENTO DA REDE DE PROTECAO ESPECIAL	0,00	0,00	299.350,00	299.350,00
08.244.0802.2111.0000	AQUISICAO DISTRIBUICAO DE MATERIAL DE CONSTRUCAO A FAMILIAS CARENTES	0,00	0,00	21.000,00	21.000,00
08.244.0802.2112.0000	ASSISTENCIA PESSOAS CARENTES POR MEIO DE DOACOES E AUXILIOS	0,00	0,00	15.750,00	15.750,00
08.244.0802.2113.0000	DISTRIBUICAO GRATUITA DE MATERIAIS DIVERSOS A PESSOAS CARENTES	0,00	0,00	5.250,00	5.250,00
08.244.0802.2114.0000	CRAS - MANUTENCAO DAS ATIVIDADES DO CRAS-BLOCO (BPB)	0,00	0,00	144.350,00	144.350,00
08.244.0802.2257.0000	CRIANCA FELIZ - MANUTENCAO DAS ATV DO PREG CRIANCA FELIZ	0,00	0,00	113.000,00	113.000,00





PREFEITURA MUNICIPAL DE BREJÃO

R MELQUIADES BERNARDES, S/N - CNPJ:10131076/0001-00

Orçamento Programa - Exercício de 2022

Anexo 07

Page 4

Lei: 12, Data: 01/10/2021

PROGRAMA DE TRABALHO DO GOVERNO
DEMONSTRATIVO DE FUNÇÕES, SUBFUNÇÕES E PROGRAMAS
POR PROJETOS, ATIVIDADES E OPERAÇÕES ESPECIAIS
(Inc.II, § 2º, Art.2º)



Documento Assinado Digitalmente por:
Acesse em: https://efcfeitec.pe.gov.br/
Código do Documento: 371085

Table with 6 columns: Código, Especificação, Operação Especial, Projetos, Atividades, Total. Rows include categories like Saúde, Administração Geral, Atensão Básica, and Assistência Hospitalar e Ambulatorial.



PREFEITURA MUNICIPAL DE BREJÃO

R MELQUIADES BERNARDES, S/N - CNPJ:10131076/0001-00

Orçamento Programa - Exercício de 2022

Anexo 07

Page 5

Lei: 12, Data: 01/10/2021

**PROGRAMA DE TRABALHO DO GOVERNO  
DEMONSTRATIVO DE FUNÇÕES, SUBFUNÇÕES E PROGRAMAS  
POR PROJETOS, ATIVIDADES E OPERAÇÕES ESPECIAIS**  
(Inc.II, § 2º, Art.2º)



Documento Assinado Digitalmente  
Acesse em: <https://efee-itec.pe.gov.br/portal/oc/seam>

Código	Especificação	Operação Especial	Projetos	Atividades	Tot
10	Saúde	0,00	944.500,00	7.341.260,85	8.285.760,85
10	302 Assistência Hospitalar e Ambulatorial	0,00	325.500,00	1.539.850,00	1.865.350,00
10	302 1002 SUPORTE AO SERVICO DE SAUDE	0,00	0,00	120.750,00	120.750,00
10.302.1002.2102.0000	PROG MAIS MEDICOS - PROGRAMA MASI MEDICOS	0,00	0,00	15.750,00	15.750,00
10.302.1002.2201.0000	TFD - MANUT DAS ACOES DE TRATAMENTO FORA DO DOMICILIO	0,00	0,00	105.000,00	105.000,00
10	303 Suporte Profilático e Terapêutico	0,00	15.750,00	63.000,00	78.750,00
10	303 1001 PROMOCAO A SAUDE DE QUALIDADE	0,00	15.750,00	63.000,00	78.750,00
10.303.1001.1072.0000	RESSTRUTURACAO DA REDE DE ASSISTENCIA FARMACEUTICA	0,00	15.750,00	0,00	15.750,00
10.303.1001.2103.0000	FARM. BASICA - MANUTENCAO DA ASSISTENCIA FARMACEUTICA BASICA	0,00	0,00	52.500,00	52.500,00
10.303.1001.2106.0000	EXAME LAB - MANUT ASSISTENCIA LABORATORIAL DE ANALISES CLINICAS	0,00	0,00	5.250,00	5.250,00
10.303.1001.2107.0000	EXAME IMAG -MANUT DE ASSISTENCIA EM EXAMES DE IMAGENS	0,00	0,00	5.250,00	5.250,00
10	304 Vigilância Sanitária	0,00	33.600,00	242.250,00	275.850,00
10	304 1001 PROMOCAO A SAUDE DE QUALIDADE	0,00	33.600,00	242.250,00	275.850,00
10.304.1001.1073.0000	VIG SANITARIA - AQUISICAO DE EQUIP PARA A VIGILANCIA SANITARIA	0,00	33.600,00	0,00	33.600,00
10.304.1001.2104.0000	VIG SANIT - MANUTENCAO DAS ACOES DA VIGILANCIA SANITARIA	0,00	0,00	242.250,00	242.250,00
10	305 Vigilância Epidemiológica	0,00	1.000,00	87.750,00	88.750,00
10	305 1001 PROMOCAO A SAUDE DE QUALIDADE	0,00	1.000,00	87.750,00	88.750,00
10.305.1001.1074.0000	VIG EPID - AQUISICAO DE EQUIP VIGILANCIA EPIDEMIOLOGICA E AMBIENTAL	0,00	1.000,00	0,00	1.000,00
10.305.1001.2105.0000	VIG EPID - MANUTENCAO DA VIGILANCIA EPIDEMIOLOGICA E AMBIENTAL	0,00	0,00	76.250,00	76.250,00
10.305.1001.2154.0000	CAMPANHAS DE VACINACAO INFANTIL E ADULTOS	0,00	0,00	6.250,00	6.250,00
10.305.1001.2157.0000	CAMPANHA DE VACINACAO ANTI-RABICA ANIMAL	0,00	0,00	5.250,00	5.250,00
10	846 Outros Encargos Especiais	0,00	3.150,00	0,00	3.150,00
10	846 0000 ENCARGOS PUBLICOS DIVERSOS	0,00	3.150,00	0,00	3.150,00
10.846.0000.1006.0000	AMORTIZACAO DE DIVIDA - SAUDE	0,00	1.050,00	0,00	1.050,00
10.846.0000.1017.0000	INDENIZACOES	0,00	2.100,00	0,00	2.100,00
12	Educação	0,00	383.100,00	12.451.267,72	12.834.367,72
12	306 Alimentação e Nutrição	0,00	0,00	194.200,00	194.200,00
12	306 1201 DESENVOLVIMENTO DA EDUCACAO E QUALIDADE	0,00	0,00	194.200,00	194.200,00
12.306.1201.2048.0000	PNAE - MANUT PROGRAMA DE ALIMENTACAO ESCOLAR	0,00	0,00	194.200,00	194.200,00
12	361 Ensino Fundamental	0,00	383.100,00	8.726.257,08	9.109.357,08





Documento Assinado Digitalmente por: CARLOS DE SAUSANA  
Acesse em: https://efc.cce.pe.gov.br/portal/assinatura/assinatura.html

Código	Especificação	Operação Especial	Projetos	Atividades	Total
12	Educação	0,00	383.100,00	12.451.267,72	12.834.367,72
12	361	Ensino Fundamental	0,00	8.726.257,08	9.109.367,88
12	361	1201	DESENVOLVIMENTO DA EDUCACAO E QUALIDADE	8.726.257,08	9.109.367,88
12.361.1201.1014.0000	CONSTRUCAO, REFORMA DE UNIDADES ESCOLARES	0,00	180.000,00	0,00	180.000,00
12.361.1201.1015.0000	AQUISICAO DE IMOVEIS PARA O ENSINO	0,00	2.100,00	0,00	2.100,00
12.361.1201.1016.0000	AQUISICAO DE VEICULOS, MOVEIS, MAQUINAS E EQUIPAMENTOS	0,00	10.500,00	0,00	10.500,00
12.361.1201.1048.0000	CONSTRUCAO, REFORMA E AMPLIACAO DE CRECHES MUNCIPAIS	0,00	190.500,00	0,00	190.500,00
12.361.1201.2027.0000	SEC EDUC - MANUTENCAO DAS ATIVIDADES DA SECRETARIA DE EDUCACAO	0,00	0,00	1.380.100,00	1.380.100,00
12.361.1201.2031.0000	AQUISICAO DE MATERIAIS DIDACTICO-ESCOLAR	0,00	0,00	115.500,00	115.500,00
12.361.1201.2045.0000	A CAM ESCOLA - MANUT PROG A CAMINHO DA ESCOLA (ESTADUAL)	0,00	0,00	79.800,00	79.800,00
12.361.1201.2049.0000	PNATE - MANUTENCAO DO TRANSPORTE ESCOLAR (FEDERAL)	0,00	0,00	251.500,00	251.500,00
12.361.1201.2050.0000	QSE - CUSTEIO DE DESPESAS VINCULADAS AO SALARIO EDUCACAO	0,00	0,00	196.500,00	196.500,00
12.361.1201.2051.0000	PDDE - MANUTENCAO DO PROG DINHEIRO DIRETO NA ESCOLA	0,00	0,00	28.350,00	28.350,00
12.361.1201.2052.0000	BR CARINHOSO - MANUT DO PROGRAMA BRASIL CARINHOSO	0,00	0,00	46.200,00	46.200,00
12.361.1201.2053.0000	PROG MAIS EDUC - MANUTENCAO DO PROGRAMA MAIS EDUCACAO	0,00	0,00	72.450,00	72.450,00
12.361.1201.2057.0000	FUNDEB 30% - CAPACITACAO DE PROFISSIONAIS DA EDUCACAO	0,00	0,00	9.000,00	9.000,00
12.361.1201.2145.0000	REEQUIPAMENTO DAS UNIDADES EDUCACIONAIS	0,00	0,00	3.000,00	3.000,00
12.361.1201.2261.0000	FUNDEB 70% REM. PROFIS. MAG. ENS. FUND. SERIES INICIAIS URBANO	0,00	0,00	1.203.218,93	1.203.218,93
12.361.1201.2262.0000	FUNDEB 70% REM. PROFIS. MAG. ENS. FUND. SERIES INICIAIS RURAL	0,00	0,00	1.027.963,80	1.027.963,80
12.361.1201.2263.0000	FUNDEB 70% REM. PROFIS. MAG. ENS. FUND. SERIES FINAIS URBANO	0,00	0,00	1.698.741,93	1.698.741,93
12.361.1201.2264.0000	FUNDEB 70% REM. PROFIS. MAG. ENS. FUND. SERIES FINAIS RURAL	0,00	0,00	534.795,30	534.795,30
12.361.1201.2265.0000	FUNDEB 70% REM. PROFIS. MAG. TEMPO INTEGRAL	0,00	0,00	400,00	400,00
12.361.1201.2266.0000	FUNDEB 30% MANUT. ENS. FUND. SERIES INICIAIS URBANO	0,00	0,00	533.665,25	533.665,25
12.361.1201.2267.0000	FUNDEB 30% MANUT. ENS. FUND. SERIES INICIAIS RURAL	0,00	0,00	524.913,06	524.913,06
12.361.1201.2268.0000	FUNDEB 30% MANUT. ENS. FUND. SERIES FINAIS URBANO	0,00	0,00	785.675,11	785.675,11
12.361.1201.2269.0000	FUNDEB 30% MANUT. ENS. FUND. SERIES FINAIS RURAL	0,00	0,00	233.483,70	233.483,70
12.361.1201.2270.0000	FUNDEB 30% MANUT. ENS. FUND. TEMPO INTEGRAL	0,00	0,00	1.000,00	1.000,00
12	362	Ensino Médio	0,00	5.250,00	5.250,00
12	362	1201	DESENVOLVIMENTO DA EDUCACAO E QUALIDADE	5.250,00	5.250,00
12.362.1201.2043.0000	GESTAO DE PESSOAL E MANUTENCAO DO ENSINO MEDIO	0,00	0,00	5.250,00	5.250,00
12	364	Ensino Superior	0,00	4.200,00	4.200,00
12	364	1201	DESENVOLVIMENTO DA EDUCACAO E QUALIDADE	4.200,00	4.200,00
12.364.1201.2155.0000	MANUTENCAO DO TRANSPORTE UNIVERSITARIO	0,00	0,00	4.200,00	4.200,00
12	365	Educação Infantil	0,00	1.948.739,40	1.948.739,40



# PREFEITURA MUNICIPAL DE BREJÃO

R MELQUIADES BERNARDES, S/N - CNPJ:10131076/0001-00

Orçamento Programa - Exercício de 2022

Anexo 07

Page 7

Lei: 12, Data: 01/10/2021

## PROGRAMA DE TRABALHO DO GOVERNO DEMONSTRATIVO DE FUNÇÕES, SUBFUNÇÕES E PROGRAMAS POR PROJETOS, ATIVIDADES E OPERAÇÕES ESPECIAIS (Inc.II, § 2º, Art.2º)



Documento Assinado Digitalmente por: EDER VIEIRA  
Acesse em: https://efee.tce.pe.gov.br/portal/assinatura

Código	Especificação	Operação Especial	Projetos	Atividades	Total
12	Educação	0,00	383.100,00	12.451.267,72	12.834.367,72
12 365	Educação Infantil	0,00	0,00	1.948.739,40	1.948.739,40
12 365 1201	DESENVOLVIMENTO DA EDUCACAO E QUALIDADE	0,00	0,00	1.948.739,40	1.948.739,40
12.365.1201.2046.0000	ATIVIDADES DO PROGRAMA DE EDUCACAO INFANTIL	0,00	0,00	5.250,00	5.250,00
12.365.1201.2271.0000	FUNDEB 70% REM. PROFIS MAG. CRECHE TEMPO PARCIAL	0,00	0,00	419.522,01	419.522,01
12.365.1201.2272.0000	FUNDEB 70% REM. PROFIS. MAG. CRECHE TEMPO INTEGRAL	0,00	0,00	600,00	600,00
12.365.1201.2273.0000	FUNDEB 70% REM. PROFIS. MAG. PRE-ESCOLA TEMPO PARCIAL	0,00	0,00	910.857,57	910.857,57
12.365.1201.2274.0000	FUNDEB 70% REM. PROFIS. MAG. PRE-ESCOLA TEMPO INTEGRAL	0,00	0,00	600,00	600,00
12.365.1201.2275.0000	FUNDEB 30% MANUT. ENS. INF. CRECHE TEMPO PARCIAL	0,00	0,00	173.795,15	173.795,15
12.365.1201.2276.0000	FUNDEB 30% MANUT. ENS. INF. CRECHE TEMPO INTEGRAL	0,00	0,00	1.300,00	1.300,00
12.365.1201.2277.0000	FUNDEB 30% MANUT. ENS. INF. PRE-ESCOLA TEMPO PARCIAL	0,00	0,00	435.514,67	435.514,67
12.365.1201.2278.0000	FUNDEB 30% MANUT. ENS. INF. PRE-ESCOLA TEMPO INTEGRAL	0,00	0,00	1.300,00	1.300,00
12 366	Educação de Jovens e Adultos	0,00	0,00	375.527,86	375.527,86
12 366 1201	DESENVOLVIMENTO DA EDUCACAO E QUALIDADE	0,00	0,00	375.527,86	375.527,86
12.366.1201.2063.0000	FUNDEB 70% EJA - REMUNERACAO PROFIS MAGISTERIO - EJA	0,00	0,00	600,00	600,00
12.366.1201.2279.0000	FUNDEB 70% EJA - AVALIACAO DO PROCESSO	0,00	0,00	256.799,50	256.799,50
12.366.1201.2284.0000	FUNDEB 30% MANUTENCAO DO ENS. EJA	0,00	0,00	118.128,36	118.128,36
12 367	Educação Especial	0,00	0,00	1.197.093,38	1.197.093,38
12 367 1201	DESENVOLVIMENTO DA EDUCACAO E QUALIDADE	0,00	0,00	1.197.093,38	1.197.093,38
12.367.1201.2143.0000	FUNDEB 70% ESP - REMUNERACAO PROFISSIONAIS MAGISTERIO - EDUCACAO ESPECIAL	0,00	0,00	300.703,69	300.703,69
12.367.1201.2144.0000	FUNDEB 30% ESP - MANUTENCAO E DESENVOLVIMENTO DA EDUCACAO ESPECIAL	0,00	0,00	128.373,01	128.373,01
12.367.1201.2280.0000	FUNDEB 70% ESPECIAL -REMUN. PROFIS. MAG. AEE	0,00	0,00	220.265,10	220.265,10
12.367.1201.2281.0000	FUNDEB 30% ESPECIAL -MANUT. ENS. AEE	0,00	0,00	67.827,90	67.827,90
12.367.1201.2282.0000	FUNDEB 70% ESP-REMUN. PROFIS. MAG. ENS. INDIGENA/QUILOMBOLA	0,00	0,00	360.546,58	360.546,58
12.367.1201.2283.0000	FUNDEB 30% ESPECIAL -MANUT. ENS. INDIGENA/QUILOMBOLA	0,00	0,00	119.377,10	119.377,10
13	Cultura	0,00	1.100,00	555.050,00	556.150,00
13 392	Difusão Cultural	0,00	1.100,00	555.050,00	556.150,00
13 392 1301	DESENVOLVIMENTO E PROMOCAO CULTURAL	0,00	0,00	545.750,00	545.750,00
13.392.1301.2084.0000	FESTIVIDADES TRADICIONAIS E FOLCLORICAS	0,00	0,00	430.250,00	430.250,00
13.392.1301.2089.0000	GESTAO ADMINISTRATIVA DA UNIDADE DE CULTURA	0,00	0,00	115.500,00	115.500,00
13 392 1302	PRESERVACAO DO PATRIMONIO HISTORICO	0,00	1.100,00	9.300,00	10.400,00
13.392.1302.1026.0000	BIBLIOTECA - OBRAS NA BIBLIOTECA PUBLICA MUNICIPAL	0,00	1.100,00	0,00	1.100,00
13.392.1302.2066.0000	BIBLIOTECA - MANUTENCAO DA BIBLIOTECA PUBLICA MUNICIPAL	0,00	0,00	9.300,00	9.300,00
15	Urbanismo	0,00	311.350,00	1.544.176,23	1.855.526,23
15 122	Administração Geral	0,00	0,00	1.320.626,23	1.320.626,23
15 122 1503	DESENVOLVIMENTO URBANO	0,00	0,00	1.320.626,23	1.320.626,23
15.122.1503.2071.0000	MANUTENCAO DAS ATIVIDADES DA UNIDADE	0,00	0,00	1.320.626,23	1.320.626,23
15 244	Assistência Comunitária	0,00	5.250,00	0,00	5.250,00



Documento Assinado Digitalmente  
Acesse em: <https://efee.tce.pe.gov.br/portal/assinatura>

Código	Especificação	Operação Especial	Projetos	Atividades	Total
15	Urbanismo	0,00	311.350,00	1.544.176,23	1.855.526,23
15	244 Assistência Comunitária	0,00	5.250,00	0,00	5.250,00
15	244 1503 DESENVOLVIMENTO URBANO	0,00	5.250,00	0,00	5.250,00
15.244.1503.1039.0000	OBRAS DE APOIO A COMUNIDADE	0,00	5.250,00	0,00	5.250,00
15	451 Infra-Estrutura Urbana	0,00	248.350,00	0,00	248.350,00
15	451 1502 REABILITACAO DE AREAS URBANAS	0,00	28.350,00	0,00	28.350,00
15.451.1502.1040.0000	CONSTRUCAO, REFORMA E /OU AMPLIACAO DE CEMITERIOS	0,00	21.000,00	0,00	21.000,00
15.451.1502.1042.0000	DESAPROPRIACAO E DEMOLICAO DE IMOVEIS	0,00	7.350,00	0,00	7.350,00
15	451 1505 INTERVENCOES VARIAVEIS	0,00	220.000,00	0,00	220.000,00
15.451.1505.1043.0000	PAVIMENTACAO, CALCAMENTO DE VIAS E ACESSOS	0,00	220.000,00	0,00	220.000,00
15	452 Serviços Urbanos	0,00	57.750,00	223.550,00	281.300,00
15	452 1503 DESENVOLVIMENTO URBANO	0,00	57.750,00	196.250,00	254.000,00
15.452.1503.1044.0000	OBRAS EM PRACAS, PARQUES, JARDINS E AREAS DE LAZER PUBLICAS	0,00	52.500,00	0,00	52.500,00
15.452.1503.1045.0000	AQUISICAO DE EQUIPAMENTOS PARA MODERNIZACAO DOS SERVICOS PUBLICOS	0,00	5.250,00	0,00	5.250,00
15.452.1503.2072.0000	SERVICOS URBANOS, INC. COLETA DE LIXO E ILUMINACAO PUBLICA	0,00	0,00	196.250,00	196.250,00
15	452 1505 INTERVENCOES VARIAVEIS	0,00	0,00	27.300,00	27.300,00
15.452.1505.2073.0000	REPOSICAO DE CALCAMENTO EM VIAS PUBLICAS	0,00	0,00	27.300,00	27.300,00
16	Habitação	0,00	10.500,00	0,00	10.500,00
16	482 Habitação Urbana	0,00	10.500,00	0,00	10.500,00
16	482 1601 DESENVOLVIMENTO HABITACIONAL	0,00	10.500,00	0,00	10.500,00
16.482.1601.1031.0000	OBRAS EM HABITACAO POPULAR - PSH E OUTROS	0,00	10.500,00	0,00	10.500,00
17	Saneamento	0,00	15.750,00	22.000,00	37.750,00
17	122 Administração Geral	0,00	5.250,00	0,00	5.250,00
17	122 1702 AGUA E ESGOTO - INFRAESTRUTURA E MODERNIZACAO	0,00	5.250,00	0,00	5.250,00
17.122.1702.1058.0000	AQUISICAO DE MAQUINAS E EQUIPAMENTOS DIVERSOS SANEAMENTO	0,00	5.250,00	0,00	5.250,00
17	511 Saneamento Básico Rural	0,00	0,00	15.750,00	15.750,00
17	511 1701 AGUA E ESGOTO - SERVICOS URBANOS	0,00	0,00	15.750,00	15.750,00
17.511.1701.2083.0000	ABASTECIMENTO EMERGENCIAL DE AGUA	0,00	0,00	15.750,00	15.750,00
17	512 Saneamento Básico Urbano	0,00	10.500,00	6.250,00	16.750,00
17	512 1702 AGUA E ESGOTO - INFRAESTRUTURA E MODERNIZACAO	0,00	10.500,00	6.250,00	16.750,00
17.512.1702.1033.0000	CONSTRUCAO, AMPLIACAO E MELHORIA DE SANEAMENTO BASICO	0,00	5.250,00	0,00	5.250,00
17.512.1702.1034.0000	EXECUCAO DE OBRAS EM CONTROLE SANITARIO E AMBIENTAL	0,00	5.250,00	0,00	5.250,00
17.512.1702.2069.0000	SISTEMA DE SANEAMENTO URBANO E DRENAGEM PLUVIAL	0,00	0,00	6.250,00	6.250,00



# PREFEITURA MUNICIPAL DE BREJÃO

R MELQUIADES BERNARDES, S/N - CNPJ:10131076/0001-00

Orçamento Programa - Exercício de 2022

Anexo 07

Page 9

Lei: 12, Data: 01/10/2021

## PROGRAMA DE TRABALHO DO GOVERNO DEMONSTRATIVO DE FUNÇÕES, SUBFUNÇÕES E PROGRAMAS POR PROJETOS, ATIVIDADES E OPERAÇÕES ESPECIAIS (Inc.II, § 2º, Art.2º)



Documento Assinado Digitalmente por: EDER VIEIRA  
Acesse em: https://eide.tec.pe.gov.br/epm/altera/15180155/BARRAGEM DE DEFESA URBANA

Código	Especificação	Operação Especial	Projetos	Atividades	Total
17	Saneamento	0,00	15.750,00	22.000,00	37.750,00
18	Gestão Ambiental	0,00	10.500,00	14.250,00	24.750,00
18	542 Controle Ambiental	0,00	0,00	14.250,00	14.250,00
18	542 1801 CIDADE VERDE - VEGETACAO URBANA	0,00	0,00	14.250,00	14.250,00
18.542.1801.2070.0000	ACOES VOLTADAS A GESTAO AMBIENTAL	0,00	0,00	14.250,00	14.250,00
18	543 Recuperação de Áreas Degradadas	0,00	10.500,00	0,00	10.500,00
18	543 1802 CIDADE LIMPA - DEFESA DO MEIO AMBIENTE	0,00	10.500,00	0,00	10.500,00
18.543.1802.1035.0000	RECUPERACAO EM AREAS DEGRADADAS	0,00	5.250,00	0,00	5.250,00
18.543.1802.1036.0000	OBRAS HIDRICAS EM ADUTORAS, BARRAGENS E OUTROS	0,00	5.250,00	0,00	5.250,00
20	Agricultura	0,00	1.204.100,00	657.900,00	1.862.000,00
20	122 Administração Geral	0,00	31.500,00	341.600,00	373.100,00
20	122 2001 DESENVOLVIMENTO E INFRAESTRUTURA RURAL	0,00	31.500,00	341.600,00	373.100,00
20.122.2001.1049.0000	AQUISICAO DE VEICULOS, MOVEIS, MAQUINAS E EQUIPAMENTOS	0,00	31.500,00	0,00	31.500,00
20.122.2001.2076.0000	MANUTENCAO DAS ATIVIDADES DA UNIDADE	0,00	0,00	341.600,00	341.600,00
20	605 Abastecimento	0,00	2.100,00	106.300,00	108.400,00
20	605 2002 FOMENTO AO ABASTECIMENTO ALIMENTAR	0,00	2.100,00	106.300,00	108.400,00
20.605.2002.1050.0000	CONSTRUCAO CENTRO DE ABASTECIMENTO DE PRODUTOS PRIMARIOS	0,00	1.050,00	0,00	1.050,00
20.605.2002.1051.0000	OBRAS EM CURRAIS DE ANIMAIS E PARQUES DE EXPOSICOES	0,00	1.050,00	0,00	1.050,00
20.605.2002.2077.0000	MANUTENCAO DE MERCADOS E CENTRAL DE ABASTECIMENTO	0,00	0,00	106.300,00	106.300,00
20	606 Extensão Rural	0,00	55.000,00	26.250,00	81.250,00
20	606 2001 DESENVOLVIMENTO E INFRAESTRUTURA RURAL	0,00	55.000,00	26.250,00	81.250,00
20.606.2001.1054.0000	OBRAS DE APOIO A AGRICULTURA, PERFURACAO DE POÇOS	0,00	55.000,00	0,00	55.000,00
20.606.2001.2101.0000	DESENVOLVIMENTO E INFRAESTRUTURA RURAL	0,00	0,00	26.250,00	26.250,00
20	608 PROMOCAO DA PRODUCAO AGROPECUARIA	0,00	10.500,00	171.150,00	181.650,00
20	608 2001 DESENVOLVIMENTO E INFRAESTRUTURA RURAL	0,00	10.500,00	171.150,00	181.650,00
20.608.2001.1055.0000	PISCICULTURA	0,00	10.500,00	0,00	10.500,00
20.608.2001.2078.0000	DISTRIBUICAO DE SEMENTES E MUDAS	0,00	0,00	171.150,00	171.150,00
20	609 DEFESA AGROPECUARIA	0,00	0,00	12.600,00	12.600,00
20	609 2001 DESENVOLVIMENTO E INFRAESTRUTURA RURAL	0,00	0,00	12.600,00	12.600,00
20.609.2001.2079.0000	ACOES DE DEFESA SANITARIA E VACINAÇÃO	0,00	0,00	12.600,00	12.600,00
20	782 Transporte Rodoviário	0,00	1.105.000,00	0,00	1.105.000,00
20	782 2001 DESENVOLVIMENTO E INFRAESTRUTURA RURAL	0,00	1.105.000,00	0,00	1.105.000,00
20.782.2001.1041.0000	OBRAS EM PONTES, PASSAGENS MOLHADAS E REPARACAO DE ESTRADAS VICINAIS	0,00	1.105.000,00	0,00	1.105.000,00



**PROGRAMA DE TRABALHO DO GOVERNO  
DEMONSTRATIVO DE FUNÇÕES, SUBFUNÇÕES E PROGRAMAS  
POR PROJETOS, ATIVIDADES E OPERAÇÕES ESPECIAIS**  
(Inc.II, § 2º, Art.2º)



Documento Assinado Digitalmente e por E-MAIL em 01/10/2021 às 10:46:32 por EDER VIEIRA. Assinatura: 37945351773458294632244

Código	Especificação	Operação Especial	Projetos	Atividades	Total
25	Energia	0,00	5.250,00	0,00	5.250,00
25	752 Energia Elétrica	0,00	5.250,00	0,00	5.250,00
25	752 1504 ILUMINACAO PUBLICA EFICIENTE	0,00	5.250,00	0,00	5.250,00
25.752.1504.1037.0000	AMPLIACAO DE REDES DE ENERGIA E EXPANSAO DA ILUMINACAO URBANA E RURAL	0,00	5.250,00	0,00	5.250,00
26	Transporte	0,00	5.250,00	262.295,20	267.545,20
26	782 Transporte Rodoviário	0,00	5.250,00	262.295,20	267.545,20
26	782 1507 PROMOCAO A MOBILIDADE	0,00	5.250,00	262.295,20	267.545,20
26.782.1507.1047.0000	EXECUCAO DE OBRAS RODOVIARIAS	0,00	5.250,00	0,00	5.250,00
26.782.1507.2075.0000	INFRAESTRUTURA DE TRANSPORTES	0,00	0,00	262.295,20	262.295,20
27	Desporto e Lazer	0,00	63.000,00	69.750,00	132.750,00
27	695 Turismo	0,00	0,00	49.550,00	49.550,00
27	695 2301 ESTRUTURACAO DOS SEGUIMENTOS TURISTICOS	0,00	0,00	49.550,00	49.550,00
27.695.2301.2087.0000	MANUTENCAO DAS ATIVIDADES DO DPTO TURISMO E LAZER	0,00	0,00	49.550,00	49.550,00
27	812 Desporto Comunitário	0,00	63.000,00	20.200,00	83.200,00
27	812 2701 ESPORTE LAZER - INFRAESTRUTURA E MODERNIZACAO ESPORTIVA	0,00	10.500,00	9.700,00	20.200,00
27.812.2701.1060.0000	AQUISICAO DE VEICULOS, MOVEIS, MAQUINAS E EQUIPAMENTOS	0,00	10.500,00	0,00	10.500,00
27.812.2701.2085.0000	MANUTENCAO DAS ATIVIDADES DO DPTO ESPORTES	0,00	0,00	9.700,00	9.700,00
27	812 2702 DESENVOLVIMENTO DO ESPORTE E ATIVIDADES MOTORAS	0,00	52.500,00	10.500,00	63.000,00
27.812.2702.1061.0000	OBRAS EM GINASIO, QUADRAS E OUTROS	0,00	52.500,00	0,00	52.500,00
27.812.2702.2088.0000	INCENTIVO AO DESPORTO AMADOR E PATROCINIOS	0,00	0,00	10.500,00	10.500,00
28	Encargos Especiais	0,00	5.250,00	373.150,00	378.400,00
28	843 Serviço da Dívida Interna	0,00	5.250,00	373.150,00	378.400,00
28	843 0403 GESTAO ADMINISTRATIVA DO MUNICIPIO	0,00	5.250,00	373.150,00	378.400,00
28.843.0403.1001.0000	DIVIDAS DIVERSAS CONTRATADAS	0,00	5.250,00	0,00	5.250,00
28.843.0403.2012.0000	ENCARGOS DA DIVIDA PUBLICA E PRECATORIOS	0,00	0,00	18.900,00	18.900,00
28.843.0403.2152.0000	DIVIDAS CONTRATADAS INSS	0,00	0,00	180.000,00	180.000,00
28.843.0403.2153.0000	DIVIDAS CONTRATADAS RPPS	0,00	0,00	106.000,00	106.000,00
28.843.0403.3003.0000	INDENIZACOES E RESTITUICOES	0,00	0,00	68.250,00	68.250,00
99	Reserva de Contingência	633.000,00	0,00	0,00	633.000,00
99	999 Reserva de Contingência	633.000,00	0,00	0,00	633.000,00
99	999 9999 RESERVA DE CONTINGENCIA	633.000,00	0,00	0,00	633.000,00
99.999.9999.9999.0000	RESERVA DE CONTINGENCIA	633.000,00	0,00	0,00	633.000,00



**PREFEITURA MUNICIPAL DE BREJÃO**

R MELQUIADES BERNARDES, S/N - CNPJ:10131076/0001-00

Orçamento Programa - Exercício de 2022

Anexo 07

Page 11

Lei: 12, Data: 01/10/2021

**PROGRAMA DE TRABALHO DO GOVERNO  
DEMONSTRATIVO DE FUNÇÕES, SUBFUNÇÕES E PROGRAMAS  
POR PROJETOS, ATIVIDADES E OPERAÇÕES ESPECIAIS**  
(Inc.II, § 2º, Art.2º)



Documento Assinado Digitalmente por: ELISABETH BARROS DE SANTANA  
Acesse em: <https://etce.tce.pe.gov.br/ppp/validaDoc.seam> Código do documento: 37e74538-51d7-4345-8b12-44655232c44e

Código	Especificação	Operação Especial	Projetos	Atividades	Total	
		TOTAL	633.000,00	3.278.450,00	33.588.550,00	37.500.000,00

ELISABETH BARROS DE SANTANA  
PREFEITA  
054.926.744-12

**PREFEITURA MUNICIPAL DE BREJÃO**

R MELQUIADES BERNARDES, S/N - CNPJ:10131076/0001-00

Orçamento Programa - Exercício de 2021

Anexo 06

Page 7

Lei: 12, Data: 01/10/2021

**DESPESA POR FUNÇÃO, SUBFUNÇÃO E PROGRAMAS  
CONFORME O VÍNCULO COM OS RECURSOS**  
(Inc.II, § 2º, Art.2º)

Código	Especificação	Ordinário	Vinculado	Adm. Indireta	Total
01	Legislativa			1.040.750,00	1.040.750,00
01 031	Ação Legislativa			1.040.750,00	1.040.750,00
01 031 0101	LEGISLATIVO MUNICIPAL			1.040.750,00	1.040.750,00
04	Administração	3.889.750,00			3.889.750,00
04 121	Planejamento e Orçamento	197.350,00			197.350,00
04 121 0403	GESTAO ADMINISTRATIVA DO MUNICIPIO	197.350,00			197.350,00
04 122	Administração Geral	3.509.850,00			3.509.850,00
04 122 0402	MODERNIZACAO DA GESTAO PUBLICA	96.350,00			96.350,00
04 122 0403	GESTAO ADMINISTRATIVA DO MUNICIPIO	2.744.550,00			2.744.550,00
04 122 1502	REABILITACAO DE AREAS URBANAS	663.700,00			663.700,00
04 122 1507	PROMOCAO A MOBILIDADE	5.250,00			5.250,00
04 123	Administração Financeira	82.100,00			82.100,00
04 123 0403	GESTAO ADMINISTRATIVA DO MUNICIPIO	82.100,00			82.100,00
04 124	Controle Interno	100.450,00			100.450,00
04 124 0403	GESTAO ADMINISTRATIVA DO MUNICIPIO	100.450,00			100.450,00
06	Segurança Pública	67.850,00			67.850,00
06 182	Defesa Civil	67.850,00			67.850,00
06 182 0602	FORTELECIMENTO DA DEFESA CIVIL	67.850,00			67.850,00
08	Assistência Social	58.200,00		2.692.650,00	2.750.850,00
08 122	Administração Geral			1.195.600,00	1.195.600,00
08 122 0801	GESTAO DA ASSISTENCIA SOCIAL			1.195.600,00	1.195.600,00
08 123	Administração Financeira			1.050,00	1.050,00
08 123 0801	GESTAO DA ASSISTENCIA SOCIAL			1.050,00	1.050,00
08 242	Assistência ao Portador de Deficiência			4.000,00	4.000,00
08 242 0803	FORTELECIMENTO DA REDE DE PROTECAO SOCIAL ESPECIAL			4.000,00	4.000,00
08 243	Assistência à Criança e ao Adolescente	58.200,00			58.200,00
08 243 0805	PROMOCAO DOS DIREITOS DA CRIANCA E DO ADOLESCENTE	58.200,00			58.200,00
08 244	Assistência Comunitária			1.475.200,00	1.475.200,00
08 244 0801	GESTAO DA ASSISTENCIA SOCIAL			118.700,00	118.700,00
08 244 0802	FORTELECIMENTO DA REDE DE PROTECAO ESPECIAL			299.350,00	299.350,00
08 244 0803	FORTELECIMENTO DA REDE DE PROTECAO SOCIAL ESPECIAL			847.150,00	847.150,00
08 244 0804	SERVICOS ASSISTENCIAIS			210.000,00	210.000,00
08 843	Serviço da Dívida Interna			1.050,00	1.050,00
08 843 0000	ENCARGOS PUBLICOS DIVERSOS			1.050,00	1.050,00
08 846	Outros Encargos Especiais			15.750,00	15.750,00
08 846 0000	ENCARGOS PUBLICOS DIVERSOS			15.750,00	15.750,00
09	Previdência Social			2.867.050,00	2.867.050,00
09 272	Previdência do Regime Estatutário			2.867.050,00	2.867.050,00
09 272 0901	GESTAO PREVIDENCIARIA			2.867.050,00	2.867.050,00
10	Saúde			8.285.760,85	8.285.760,85

Documento Assinado Digitalmente por: ELISABETH BARRROS DE SANTANA  
Acesse em: <https://eccc.tcc.pes.gov.br/epp/validarDoc.seam> Código do documento: 3767453854174345801244655232c446

**PREFEITURA MUNICIPAL DE BREJÃO**

R MELQUIADES BERNARDES, S/N - CNPJ:10131076/0001-00

Orçamento Programa - Exercício de 2021

Anexo 08

Page 2

Lei: 12, Data: 01/10/2021

**DESPESA POR FUNÇÃO, SUBFUNÇÃO E PROGRAMAS  
CONFORME O VÍNCULO COM OS RECURSOS**  
(Inc.II, § 2º, Art.2º)

Código	Especificação	Ordinário	Vinculado	Adm. Indireta	Total
10 122	Administração Geral			3.243.800,00	3.243.800,00
10 122 1001	PROMOCAO A SAUDE DE QUALIDADE			80.300,00	80.300,00
10 122 1002	SUPORTE AO SERVICO DE SAUDE			3.163.500,00	3.163.500,00
10 123	Administração Financeira			500,00	500,00
10 123 1004	GESTAO DOS SERVICOS DE SAUDE			500,00	500,00
10 301	Atenção Básica			2.729.610,85	2.729.610,85
10 301 0000	ENCARGOS PUBLICOS DIVERSOS			5.000,00	5.000,00
10 301 1001	PROMOCAO A SAUDE DE QUALIDADE			2.724.610,85	2.724.610,85
10 302	Assistência Hospitalar e Ambulatorial			1.865.350,00	1.865.350,00
10 302 1001	PROMOCAO A SAUDE DE QUALIDADE			1.744.600,00	1.744.600,00
10 302 1002	SUPORTE AO SERVICO DE SAUDE			120.750,00	120.750,00
10 303	Suporte Profilático e Terapêutico			78.750,00	78.750,00
10 303 1001	PROMOCAO A SAUDE DE QUALIDADE			78.750,00	78.750,00
10 304	Vigilância Sanitária			275.850,00	275.850,00
10 304 1001	PROMOCAO A SAUDE DE QUALIDADE			275.850,00	275.850,00
10 305	Vigilância Epidemiológica			88.750,00	88.750,00
10 305 1001	PROMOCAO A SAUDE DE QUALIDADE			88.750,00	88.750,00
10 846	Outros Encargos Especiais			3.150,00	3.150,00
10 846 0000	ENCARGOS PUBLICOS DIVERSOS			3.150,00	3.150,00
<b>12</b>	<b>Educação</b>		<b>12.834.367,72</b>		<b>12.834.367,72</b>
12 306	Alimentação e Nutrição		194.200,00		194.200,00
12 306 1201	DESENVOLVIMENTO DA EDUCACAO E QUALIDADE		194.200,00		194.200,00
12 361	Ensino Fundamental		9.109.357,08		9.109.357,08
12 361 1201	DESENVOLVIMENTO DA EDUCACAO E QUALIDADE		9.109.357,08		9.109.357,08
12 362	Ensino Médio		5.250,00		5.250,00
12 362 1201	DESENVOLVIMENTO DA EDUCACAO E QUALIDADE		5.250,00		5.250,00
12 364	Ensino Superior		4.200,00		4.200,00
12 364 1201	DESENVOLVIMENTO DA EDUCACAO E QUALIDADE		4.200,00		4.200,00
12 365	Educação Infantil		1.948.739,40		1.948.739,40
12 365 1201	DESENVOLVIMENTO DA EDUCACAO E QUALIDADE		1.948.739,40		1.948.739,40
12 366	Educação de Jovens e Adultos		375.527,86		375.527,86
12 366 1201	DESENVOLVIMENTO DA EDUCACAO E QUALIDADE		375.527,86		375.527,86
12 367	Educação Especial		1.197.093,38		1.197.093,38
12 367 1201	DESENVOLVIMENTO DA EDUCACAO E QUALIDADE		1.197.093,38		1.197.093,38
<b>13</b>	<b>Cultura</b>	<b>556.150,00</b>			<b>556.150,00</b>
13 392	Difusão Cultural	556.150,00			556.150,00
13 392 1301	DESENVOLVIMENTO E PROMOCAO CULTURAL	545.750,00			545.750,00
13 392 1302	PRESERVACAO DO PATRIMONIO HISTORICO	10.400,00			10.400,00
<b>15</b>	<b>Urbanismo</b>	<b>1.855.526,23</b>			<b>1.855.526,23</b>
15 122	Administração Geral	1.320.626,23			1.320.626,23
15 122 1503	DESENVOLVIMENTO URBANO	1.320.626,23			1.320.626,23
15 244	Assistência Comunitária	5.250,00			5.250,00
15 244 1503	DESENVOLVIMENTO URBANO	5.250,00			5.250,00

Documento Assinado Digitalmente por: ELISABETH BARROS DE SANTANA  
Acesse em: <https://eccc.tce.pe.gov.br/epp/validarDoc.seam> Código do documento: 37e74538-51d7-4345-8a12-44655232c44e





# PREFEITURA MUNICIPAL DE BREJÃO

R MELQUIADES BERNARDES, S/N - CNPJ:10131076/0001-00

Orçamento Programa - Exercício de 2021

Anexo 06

Page 3

Lei: 12, Data: 01/10/2021

## DESPESA POR FUNÇÃO, SUBFUNÇÃO E PROGRAMAS CONFORME O VÍNCULO COM OS RECURSOS (Inc.II, § 2º, Art.2º)

Código	Especificação	Ordinário	Vinculado	Adm. Indireta	Total
15 451	Infra-Estrutura Urbana	248.350,00			248.350,00
15 451 1502	REABILITACAO DE AREAS URBANAS	28.350,00			28.350,00
15 451 1505	INTERVENCOES VARIAVEIS	220.000,00			220.000,00
15 452	Serviços Urbanos	281.300,00			281.300,00
15 452 1503	DESENVOLVIMENTO URBANO	254.000,00			254.000,00
15 452 1505	INTERVENCOES VARIAVEIS	27.300,00			27.300,00
16	Habitação	10.500,00			10.500,00
16 482	Habitação Urbana	10.500,00			10.500,00
16 482 1601	DESENVOLVIMENTO HABITACIONAL	10.500,00			10.500,00
17	Saneamento	37.750,00			37.750,00
17 122	Administração Geral	5.250,00			5.250,00
17 122 1702	AGUA E ESGOTO - INFRAESTRUTURA E MODERNIZACAO	5.250,00			5.250,00
17 511	Saneamento Básico Rural	15.750,00			15.750,00
17 511 1701	AGUA E ESGOTO - SERVICOS URBANOS	15.750,00			15.750,00
17 512	Saneamento Básico Urbano	16.750,00			16.750,00
17 512 1702	AGUA E ESGOTO - INFRAESTRUTURA E MODERNIZACAO	16.750,00			16.750,00
18	Gestão Ambiental	24.750,00			24.750,00
18 542	Controle Ambiental	14.250,00			14.250,00
18 542 1801	CIDADE VERDE - VEGETACAO URBANA	14.250,00			14.250,00
18 543	Recuperação de Áreas Degradadas	10.500,00			10.500,00
18 543 1802	CIDADE LIMPA - DEFESA DO MEIO AMBIENTE	10.500,00			10.500,00
20	Agricultura	757.000,00	1.105.000,00		1.862.000,00
20 122	Administração Geral	373.100,00			373.100,00
20 122 2001	DESENVOLVIMENTO E INFRAESTRUTURA RURAL	373.100,00			373.100,00
20 605	Abastecimento	108.400,00			108.400,00
20 605 2002	FOMENTO AO ABASTECIMENTO ALIMENTAR	108.400,00			108.400,00
20 606	Extensão Rural	81.250,00			81.250,00
20 606 2001	DESENVOLVIMENTO E INFRAESTRUTURA RURAL	81.250,00			81.250,00
20 608	PROMOCAO DA PRODUCAO AGROPECUARIA	181.650,00			181.650,00
20 608 2001	DESENVOLVIMENTO E INFRAESTRUTURA RURAL	181.650,00			181.650,00
20 609	DEFESA AGROPECUARIA	12.600,00			12.600,00
20 609 2001	DESENVOLVIMENTO E INFRAESTRUTURA RURAL	12.600,00			12.600,00
20 782	Transporte Rodoviário		1.105.000,00		1.105.000,00
20 782 2001	DESENVOLVIMENTO E INFRAESTRUTURA RURAL		1.105.000,00		1.105.000,00
25	Energia	5.250,00			5.250,00
25 752	Energia Elétrica	5.250,00			5.250,00
25 752 1504	ILUMINACAO PUBLICA EFICIENTE	5.250,00			5.250,00
26	Transporte	267.545,20			267.545,20
26 782	Transporte Rodoviário	267.545,20			267.545,20
26 782 1507	PROMOCAO A MOBILIDADE	267.545,20			267.545,20

Documento Assinado Digitalmente por: ELISABETH BARRROS DE SANTANA  
Acesse em: <https://eccc.tce.pe.gov.br/epp/validarDocumento>  
Código do documento: 37e74338-51d7-4345-8b12-44655232c44e



**DESPESA POR FUNÇÃO, SUBFUNÇÃO E PROGRAMAS  
CONFORME O VÍNCULO COM OS RECURSOS**  
(Inc.II, § 2º, Art.2º)

Código	Especificação	Ordinário	Vinculado	Adm. Indireta	Total
27	Desporto e Lazer	132.750,00			132.750,00
27 695	Turismo	49.550,00			49.550,00
27 695 2301	ESTRUTURACAO DOS SEGUIMENTOS TURISTICOS	49.550,00			49.550,00
27 812	Desporto Comunitário	83.200,00			83.200,00
27 812 2701	ESPORTE LAZER - INFRAESTRUTURA E MODERNIZACAO ESPORTIVA	20.200,00			20.200,00
27 812 2702	DESENVOLVIMENTO DO ESPORTE E ATIVIDADES MOTORAS	63.000,00			63.000,00
28	Encargos Especiais	378.400,00			378.400,00
28 843	Serviço da Dívida Interna	378.400,00			378.400,00
28 843 0403	GESTAO ADMINISTRATIVA DO MUNICIPIO	378.400,00			378.400,00
99	Reserva de Contingência	633.000,00			633.000,00
99 999	Reserva de Contingência	633.000,00			633.000,00
99 999 9999	RESERVA DE CONTINGENCIA	633.000,00			633.000,00
TOTAL		8.674.421,43	13.939.367,72	14.886.210,85	37.500.000,00

ELISABETH BARROS DE SANTANA  
PREFEITA  
054.926.744-12

Documento Assinado Digitalmente por: ELISABETH BARROS DE SANTANA  
Acesse em: [https://eccc.tec.pes.gov.br/epp/validaDoc.seam?codigo\\_documento=37674538-51d7-4345-8b12-44655232c44e](https://eccc.tec.pes.gov.br/epp/validaDoc.seam?codigo_documento=37674538-51d7-4345-8b12-44655232c44e)



**DEMONSTRATIVO DAS DESPESAS POR ORGÃO E FUNÇÕES DE GOVERNO**

(Inc.II, § 2º, Art.2º)

Lei: 12, Data: 01/10/2021

ORGÃO	01 11	CAMARA MUNICIPAL	Valor
Função	01	Legislativa	1.040.750,00
ORGÃO	02 02	FUPREB - FUNDO DE PREVIDENCIA DO MUNICIPIO DE BREJAO	Valor
Função	09	Previdência Social	2.867.050,00
ORGÃO	02 03	FMS - FUNDO MUNICIPAL DE SAUDE DE BREJAO	Valor
Função	10	Saúde	8.285.760,85
ORGÃO	02 04	FMAS - FUNDO MUNICIPAL DE ASSISTENCIA SOCIAL DE BREJAO	Valor
Função	08	Assistência Social	2.694.650,00
ORGÃO	02 07	FMDCA - FUNDO MUN. DIREITO CRIANCA E ADOLESCENTE DE BREJAO	Valor
Função	08	Assistência Social	56.200,00
ORGÃO	02 20	GABINETE DO PREFEITO	Valor
Função	04	Administração	762.350,00
Função	99	Reserva de Contingência	633.000,00
ORGÃO	02 22	SECRETARIA DE ADMINISTRACAO	Valor
Função	04	Administração	1.554.100,00
Função	06	Segurança Pública	67.850,00
Função	13	Cultura	10.400,00
ORGÃO	02 23	SECRETARIA DE FINANÇAS	Valor
Função	04	Administração	904.350,00
Função	28	Encargos Especiais	378.400,00
ORGÃO	02 24	SECRETARIA DE EDUCACAO	Valor
Função	12	Educação	2.762.400,00
ORGÃO	02 25	FUNDEB	Valor
Função	12	Educação	10.071.967,72
ORGÃO	02 26	SECRETARIA DE AGRICULTURA, PECUARIA E ABASTECIMENTO	Valor
Função	20	Agricultura	1.862.000,00
ORGÃO	02 27	SECRETARIA DE VIACAO, OBRAS E SERVICOS URBANOS	Valor
Função	04	Administração	663.700,00



**DEMONSTRATIVO DAS DESPESAS POR ORGÃO E FUNÇÕES DE GOVERNO**

(Inc.II, § 2º, Art.2º)

Lei: 12, Data: 01/10/2021

ORGÃO			Valor
02 27	SECRETARIA DE VIACAO, OBRAS E SERVICOS URBANOS		
Função	15	Urbanismo	1.855.526,23
Função	16	Habitação	10.500,00
Função	17	Saneamento	37.750,00
Função	18	Gestão Ambiental	24.750,00
Função	25	Energia	5.250,00
02 29	SECRETARIA DE TRANSPORTE		
Função	04	Administração	5.250,00
Função	26	Transporte	267.545,20
02 30	SECRETARIA DE CULTURA, ESPORTE, TURISMO E LAZER		
Função	13	Cultura	545.750,00
Função	27	Desporto e Lazer	132.750,00
<b>TOTAL GERAL</b>			<b>37.500.000,00</b>

RESUMO DO TOTAL ORÇADO POR ORGÃO		
01 11	CAMARA MUNICIPAL	1.040.750,00
02 02	FUPREB - FUNDO DE PREVIDENCIA DO MUNICIPIO DE BREJÃO	2.867.050,00
02 03	FMS - FUNDO MUNICIPAL DE SAUDE DE BREJÃO	8.285.760,85
02 04	FMAS - FUNDO MUNICIPAL DE ASSISTENCIA SOCIAL DE BREJÃO	2.469.650,00
02 07	FMDCA - FUNDO MUN. DIREITO CRIANCA E ADOLESCENTE DE BREJÃO	562.000,00
02 20	GABINETE DO PREFEITO	1.395.350,00
02 22	SECRETARIA DE ADMINISTRACAO	1.632.350,00
02 23	SECRETARIA DE FINANÇAS	1.282.750,00
02 24	SECRETARIA DE EDUCACAO	2.762.400,00
02 25	FUNDEB	10.071.967,72
02 26	SECRETARIA DE AGRICULTURA, PECUARIA E ABASTECIMENTO	1.062.000,00
02 27	SECRETARIA DE VIACAO, OBRAS E SERVICOS URBANOS	2.597.476,23
02 29	SECRETARIA DE TRANSPORTE	272.795,20
02 30	SECRETARIA DE CULTURA, ESPORTE, TURISMO E LAZER	678.500,00
<b>TOTAL</b>		<b>37.500.000,00</b>

RESUMO DO TOTAL ORÇADO POR FUNÇÃO		
01	Legislativa	1.040.750,00
04	Administração	3.889.750,00
06	Segurança Pública	67.850,00
08	Assistência Social	2.750.850,00
09	Previdência Social	2.867.050,00



**DEMONSTRATIVO DAS DESPESAS POR ORGÃO E FUNÇÕES DE GOVERNO**

(Inc.II, § 2º, Art.2º)

Lei: 12, Data: 01/10/2021

10	Saúde	8.285.760,85
12	Educação	12.834.367,72
13	Cultura	556.150,00
15	Urbanismo	1.855.526,23
16	Habitação	10.500,00
17	Saneamento	37.750,00
18	Gestão Ambiental	24.750,00
20	Agricultura	1.862.000,00
25	Energia	5.250,00
26	Transporte	267.545,20
27	Desporto e Lazer	132.750,00
28	Encargos Especiais	378.400,00
99	Reserva de Contingência	633.000,00
<b>TOTAL</b>		<b>37.500.000,00</b>

ELISABETH BARROS DE SANTANA  
PREFEITA  
054.926.744-12

Documento Assinado Digitalmente por: ELISABETH BARROS DE SANTANA  
Acesse em: <https://etce.tce.pe.gov.br/epp/validaDoc.seam> Código do documento: 37e74538-51d7-4345-8b12-44655232c44e

**PREFEITURA MUNICIPAL DE BREJÃO**

R MELQUIADES BERNARDES, S/N - CNPJ:10131076/0001-00

Orçamento Programa - Exercício de 2022

**RECEITA E DESPESA DA ADMINISTRAÇÃO INDIRETA**

Quadro 15

Page 1

Lei: 12, Data: 01/10/2021

Documento Assinado Digitalmente por: ELISABETH BARRROS DE SANTANA  
Acesse em: <https://etce.tce.pe.gov.br/ep/validaDoc.seam> Código do documento: 37674538-51d7-4345-8b12-44655232c44e**ENTIDADE: 3 FMS BREJAO - FUNDO MUN. DE SAUDE DE BREJAO****RECEITA**

Código	Discriminação	Valor \$
1713.50.3.1	INCENTIVO FINANCEIRO AOS EST. DIST. FED. E MUN.VIG. I	31.168,97
1713.50.9.1	TRANSFERÊNCIAS DE RECURSOS DO BLOCO DE MANUTE	10.817,10
1713.50.2.1	ATENCAO A SAUDE DA POPULACAO PARA PROCEDIMENT	797.131,64
1713.50.2.1	SAMU 192	363.028,00
1713.50.3.1	ASSIST. FINAN. COMP. AOS EST. DIST. E MUN. AGEN. COM	60.232,50
1713.50.4.1	ORGANIZACAO DOS SERVICOS DE ASSISTENCIA FARMAC	12.000,00
1713.50.1.1	INCENTIVO FINANCEIRO DA APS - DESEMPENHO	169.669,46
1713.50.1.1	CORONAVIRUS (COVID-19) - SAPS	108.287,35
1713.50.1.1	IMPLEMENTACAO DE POLITICAS PARA A REDE CEGONHA	2.500,00
1713.50.3.1	INCENTIVO FINAN. AOS EST. DIST. FED. E MUN. VIG. SANIT	12.757,40
1713.50.4.1	PROMOCAO DA ASSIS. FARMACEUTICA E INSUMOS ESTR/	58.680,00
1717.50.0.1	TRANSFERÊNCIAS DE CONVÊNIOS DA UNIÃO PARA O SIST	54.085,50
2411.50.1.1	TRANSFERÊNCIAS DE RECURSOS DO BLOCO DE MANUTE	210.988,10
1724.50.0.1	TRANSFERÊNCIAS DE CONVÊNIOS DOS ESTADOS E DF PA	51.196,00
1724.51.0.1	TRANSFERÊNCIAS DE CONVÊNIOS DOS ESTADOS DESTIN	230.287,58
1713.50.1.1	PROGRAMA DE INFORMATIZACAO DA APS	288.000,00
1922.99.0.1	OUTRAS RESTITUIÇÕES - PRINCIPAL	1.000,00
1713.50.1.1	INCENTIVO PARA ACOES ESTRATEGICAS	259.546,00
1713.50.1.1	INCREMENTO TEMPORARIO AO CUSTEIO DOS SERVICOS	1.292.586,24
1729.99.0.1	OUTRAS TRANSFERÊNCIAS DOS ESTADOS E DF - PRINCIP	4.992,50
1321.01.0.1	REMUNERAÇÃO DE DEPÓSITOS BANCÁRIOS - PRINCIPAL	46.921,31
1713.50.1.1	AGENTE COMUNITARIO DE SAUDE	442.800,00
1713.50.1.1	INCENTIVO FINANCEIRO DA APS - CAPITACAO PONDERAD	821.598,38
1321.02.0.1	REMUNERAÇÃO DE DEPÓSITOS ESPECIAIS - PRINCIPAL	10.605,00
2422.50.0.1	TRANSFERÊNCIAS DE CONVÊNIOS DOS ESTADOS PARA C	129.805,20
2414.50.0.1	TRANSFERÊNCIAS DE CONVÊNIOS DA UNIÃO PARA O SIST	240.855,00
1611.01.0.1	SERVIÇOS ADMINISTRATIVOS E COMERCIAIS GERAIS - PR	3.213,32
-	Transferência Financeira a Receber	2.571.008,30
	<b>TOTAL</b>	<b>8.285.760,85</b>

**PLANO DE APLICAÇÃO**

CLoc	Func/Prog	Catgo	Discriminação	Valor - \$		
10			Saúde			
	10	122	Administração Geral			
	10	122	1001	PROMOCAO A SAUDE DE QUALIDADE		
	10	122	1001	2260	0000	COVID-19 ENFRENTAMENTO DA EMERGENCIA DE SAUDE NACIONAL CRED EXTRAORDIN
		3	1	90	PESSOAL E ENCARGOS SOCIAIS	20.200,00
		3	1	91	PESSOAL E ENCARGOS SOCIAIS	100,00



# PREFEITURA MUNICIPAL DE BREJÃO

R MELQUIADES BERNARDES, S/N - CNPJ:10131076/0001-00

Orçamento Programa - Exercício de 2022

## RECEITA E DESPESA DA ADMINISTRAÇÃO INDIRETA

Quadro 15

Page 2

Lei: 12, Data: 01/10/2021



Documento Assinado Digitalmente por: ELISABETH BARRROS DE SANTANA  
Acesse em: <https://etce.tce.pb.gov.br/epp/validaDoc.seam> Código do documento: 37674538-51d7-4345-8b12-44655232c44e

10		Saúde		
10	122		Administração Geral	
10	122	1001	PROMOCAO A SAUDE DE QUALIDADE	
10	122	1001 2260 0000	COVID-19 ENFRENTAMENTO DA EMERGENCIA DE SAUDE NACIONAL CRED EXTRAORDIN	
		3 3 90	OUTRAS DESPESAS CORRENTES	60.000,00
10	122	1002	SUORTE AO SERVICO DE SAUDE	
10	122	1002 1062 0000	AMPLIACAO DA ESTRUTURA FISICA DA SAUDE	
		4 4 90	INVESTIMENTOS	45.000,00
		4 4 90	INVESTIMENTOS	32.500,00
10	122	1002 2090 0000	GESTAO ADMINISTRATIVA E QUALIFICACAO DO SUS	
		3 1 90	PESSOAL E ENCARGOS SOCIAIS	400.000,00
		3 1 90	PESSOAL E ENCARGOS SOCIAIS	1.169.500,00
		3 1 91	PESSOAL E ENCARGOS SOCIAIS	415.000,00
		3 3 90	OUTRAS DESPESAS CORRENTES	15.000,00
		3 3 90	OUTRAS DESPESAS CORRENTES	1.065.500,00
		3 3 90	OUTRAS DESPESAS CORRENTES	19.000,00
		3 3 90	OUTRAS DESPESAS CORRENTES	2.000,00
10	123		Administração Financeira	
10	123	1004	GESTAO DOS SERVICOS DE SAUDE	
10	123	1004 2018 0000	OBRIGACOES TRIBUTARIAS E CONTRIBUICOES SOCIAIS	
		3 3 90	OUTRAS DESPESAS CORRENTES	500,00
10	301		Atenção Básica	
10	301	0000	ENCARGOS PUBLICOS DIVERSOS	
10	301	0000 2095 0000	PAB - MANUTENCAO DA ATENCAO BASICA	
		3 1 90	PESSOAL E ENCARGOS SOCIAIS	5.000,00
10	301	1001	PROMOCAO A SAUDE DE QUALIDADE	
10	301	1001 1064 0000	ATENCAO BASICA - AQUISICAO DE EQUIPAMENTOS	
		4 4 90	INVESTIMENTOS	26.000,00
		4 4 90	INVESTIMENTOS	97.000,00
		4 4 90	INVESTIMENTOS	35.000,00
		4 4 90	INVESTIMENTOS	220.000,00
		4 4 90	INVESTIMENTOS	110.000,00
10	301	1001 2093 0000	MANUTENCAO DA ACADEMIA DA SAUDE	
		3 3 90	OUTRAS DESPESAS CORRENTES	6.210,85
		3 3 90	OUTRAS DESPESAS CORRENTES	1.500,00
		3 1 90	PESSOAL E ENCARGOS SOCIAIS	621.000,00
		3 3 90	OUTRAS DESPESAS CORRENTES	3.000,00
		3 1 90	PESSOAL E ENCARGOS SOCIAIS	5.000,00
		3 3 90	OUTRAS DESPESAS CORRENTES	403.250,00
10	301	1001 2095 0000	PAB - MANUTENCAO DA ATENCAO BASICA	
		4 4 90	INVESTIMENTOS	5.250,00
10	301	1001 2096 0000	PSF - MANUTENCAO DAS ACOES DO PSF	



10		Saúde			
10	301		Atenção Básica		
	10 301	1001	PROMOCAO A SAUDE DE QUALIDADE		
	10 301	1001 2096 0000	PSF - MANUTENCAO DAS ACOES DO PSF		
		3 1 90	PESSOAL E ENCARGOS SOCIAIS	151.000,00	
		3 3 90	OUTRAS DESPESAS CORRENTES	170.000,00	
		3 1 90	PESSOAL E ENCARGOS SOCIAIS	64.500,00	
		3 3 90	OUTRAS DESPESAS CORRENTES	116.550,00	
		3 1 90	PESSOAL E ENCARGOS SOCIAIS	130.750,00	
		3 3 90	OUTRAS DESPESAS CORRENTES	120.750,00	
		3 3 90	OUTRAS DESPESAS CORRENTES	16.800,00	
		3 3 90	OUTRAS DESPESAS CORRENTES	16.800,00	
		3 3 90	OUTRAS DESPESAS CORRENTES	383.250,00	
		3 3 90	OUTRAS DESPESAS CORRENTES	11.550,00	
		3 3 90	OUTRAS DESPESAS CORRENTES	3.150,00	
		3 3 90	OUTRAS DESPESAS CORRENTES	3.150,00	
		3 3 90	OUTRAS DESPESAS CORRENTES	3.150,00	
	10 302		Assistência Hospitalar e Ambulatorial		
	10 302	1001	PROMOCAO A SAUDE DE QUALIDADE		
	10 302	1001 1070 0000	MAC - AQUISICAO EQUIP MEDIA E ALTA COMPLEXIDADE HOSPITALAR E AMBULATORIAL		
		4 4 90	INVESTIMENTOS	110.250,00	
		4 4 90	INVESTIMENTOS	215.250,00	
	10 302	1001 2099 0000	MAC - ASSISTENCIA MEDICA MEDIA E ALTA COMPLEXIDADE HOSPITAL E AMBULATORIAL		
		3 1 90	PESSOAL E ENCARGOS SOCIAIS	175.000,00	
		3 3 90	OUTRAS DESPESAS CORRENTES	901.000,00	
		3 1 90	PESSOAL E ENCARGOS SOCIAIS	71.050,00	
		3 3 90	OUTRAS DESPESAS CORRENTES	125.650,00	
		3 1 90	PESSOAL E ENCARGOS SOCIAIS	30.250,00	
		3 3 90	OUTRAS DESPESAS CORRENTES	95.750,00	
	10 302	1001 2151 0000	CAPS - MANUT DAS ATIV DO CENTRO DE ATENCAO PSICOSSOCIAL		
		4 4 90	INVESTIMENTOS	20.400,00	
	10 302	1002	SUORTE AO SERVICO DE SAUDE		
	10 302	1002 2102 0000	+ MEDICOS - PROGRAMA MASI MEDICOS		
		3 3 90	OUTRAS DESPESAS CORRENTES	15.750,00	
		3 3 90	OUTRAS DESPESAS CORRENTES	105.000,00	
	10 303		Suporte Profilático e Terapêutico		
	10 303	1001	PROMOCAO A SAUDE DE QUALIDADE		
	10 303	1001 1072 0000	RESSTRUTURACAO DA REDE DE ASSISTENCIA FARMACEUTICA		
		4 4 90	INVESTIMENTOS	15.750,00	
	10 303	1001 2103 0000	FARM. BASICA - MANUTENCAO DA ASSISTENCIA FARMACEUTICA BASICA		
		3 3 90	OUTRAS DESPESAS CORRENTES	52.500,00	
		3 3 90	OUTRAS DESPESAS CORRENTES	5.250,00	
		3 3 90	OUTRAS DESPESAS CORRENTES	5.250,00	





10		Saúde		
10 304		Vigilância Sanitária		
10 304 1001		PROMOCAO A SAUDE DE QUALIDADE		
10 304 1001 1073 0000		VIG SANITARIA - AQUISICAO DE EQUIP PARA A VIGILANCIA SANITARIA		
	4 4 90	INVESTIMENTOS		33.600,00
10 304 1001 2104 0000		VIG SANIT - MANUTENCAO DAS ACOES DA VIGILANCIA SANITARIA		
	3 1 90	PESSOAL E ENCARGOS SOCIAIS		210.000,00
	3 3 90	OUTRAS DESPESAS CORRENTES		32.250,00
10 305		Vigilância Epidemiológica		
10 305 1001		PROMOCAO A SAUDE DE QUALIDADE		
10 305 1001 1074 0000		VIG EPID - AQUISICAO DE EQUIP VIGILANCIA EPIDEMIOLOGICA E AMBIENTAL		
	4 4 90	INVESTIMENTOS		1.000,00
10 305 1001 2105 0000		VIG EPID - MANUTENCAO DA VIGILANCIA EPIDEMIOLOGICA E AMBIENTAL		
	3 1 90	PESSOAL E ENCARGOS SOCIAIS		72.750,00
	3 3 90	OUTRAS DESPESAS CORRENTES		3.500,00
	3 3 90	OUTRAS DESPESAS CORRENTES		6.250,00
	3 3 90	OUTRAS DESPESAS CORRENTES		5.250,00
10 846		Outros Encargos Especiais		
10 846 0000		ENCARGOS PUBLICOS DIVERSOS		
10 846 0000 1006 0000		AMORTIZACAO DE DIVIDA - SAUDE		
	3 3 90	OUTRAS DESPESAS CORRENTES		1.050,00
	3 3 90	OUTRAS DESPESAS CORRENTES		2.100,00
TOTAL				8.285.760,85

**PREFEITURA MUNICIPAL DE BREJÃO**

R MELQUIADES BERNARDES, S/N - CNPJ:10131076/0001-00

Orçamento Programa - Exercício de 2022

**RECEITA E DESPESA DA ADMINISTRAÇÃO INDIRETA**

Quadro 15

Page 5

Lei: 12, Data: 01/10/2021

Documento Assinado Digitalmente por: ELISABETH BARRROS DE SANTANA  
Acesse em: <https://etce.tce.pe.gov.br/epv/validaDoc.seam> Código do documento: 37674538-51d7-4345-8b12-44655232c44e

ENTIDADE: 4 FMAS BREJAO - FUNDO MUN. DE ASSISTENCIA SOCIAL DE BREJAO

**RECEITA**

Código	Discriminação	Valor \$
1716.50.0.1	CRIANCA FELIZ	145.302,00
1719.99.0.1	OUTRAS TRANSFERÊNCIAS DE RECURSOS DA UNIÃO E DI	62.301,00
1716.50.0.1	PROGRAMA BPC NA ESCOLA	21.422,10
1716.50.0.1	SERVICO DE CONVIVENC.E FORTALECIMENTO DE VINCUL	87.513,54
1729.99.0.1	FUNDO DE DESONVOLVIMENTO SOCIAL FDS	54.266,30
1729.99.0.1	CENTRO DE REFERENCIA DA ASSISTENCIA SOCIAL-CRAS	85.688,40
1729.99.0.1	PROGRAMA ESPECIALIZADO DE ASSISTENCIA SOCIAL CRI	107.110,50
1729.51.0.1	TRANSFERÊNCIAS DE ESTADOS DESTINADAS À ASSISTÊN	5.992,50
1716.50.0.1	PISO BASICO FIXO	62.301,00
1716.50.0.1	AÇÕES DO COVID NO SUAS - PARA ACOLHIMENTO - PORT	33.136,27
1716.50.0.1	CENTRO DE REFERENCIA DE ASSISTENCIA SOC. CRAS/PA	68.532,60
1716.50.0.1	PROGRA. ESPECIALIZADO DE ASSIST.SOCIAL-CREAS/PAE	88.532,60
1321.02.0.1	REMUNERAÇÃO DE DEPÓSITOS ESPECIAIS - PRINCIPAL	3.181,50
1717.52.0.1	TRANSFERÊNCIAS DE CONVÊNIOS DA UNIÃO DESTINADA	54.221,00
1717.53.0.1	TRANSFERÊNCIAS DE CONVÊNIOS DA UNIÃO DESTINADA	34.266,30
1716.50.0.1	TRANSFERENCIA DO PETI	55.688,40
1321.01.0.1	REMUNERAÇÃO DE DEPÓSITOS BANCÁRIOS - PRINCIPAL	1.055,45
1716.50.0.1	PROGRAMA DE ATENCAO INTEGRAL A FAMILIA-PAIF	71.376,80
1716.50.0.1	PROGR.DE ATENCAO AS PESS. PORTADORAS DE DEF.-PP	42.844,20
1716.50.0.1	PROGR.DE AGENTE JOVEM DE DESENVOL.SOCIAL E HUM,	53.555,25
1716.50.0.1	PROGRAMAS BOLSA FAMILIA-IGDBF	65.716,96
1716.50.0.1	GESTAO DESCENTRALIZADA DO SIST.UNICO DA ASS.SOCI	64.266,30
-	Transferência Financeira a Receber	1.424.379,03
	<b>TOTAL</b>	<b>2.692.650,00</b>

**PLANO DE APLICAÇÃO**

CLoc	Func/Prog	Catgo	Discriminação	Valor - \$
08			Assistência Social	
08	122		Administração Geral	
08	122	0801	GESTAO DA ASSISTENCIA SOCIAL	
08	122	0801 1075 0000	EXECUCAO DE OBRAS DE INSTALACAO	
		4 4 90	INVESTIMENTOS	500,00
		4 4 90	INVESTIMENTOS	10.500,00
		4 4 90	INVESTIMENTOS	5.250,00
08	122	0801 2121 0000	C. TUTELAR - MANUT DAS ATIVIDADES DOS CONSELHOS TUTELAR	



# PREFEITURA MUNICIPAL DE BREJÃO

R MELQUIADES BERNARDES, S/N - CNPJ:10131076/0001-00

Orçamento Programa - Exercício de 2022

## RECEITA E DESPESA DA ADMINISTRAÇÃO INDIRETA

Quadro 15

Page 6

Lei: 12, Data: 01/10/2021



Documento Assinado Digitalmente por: ELISABETH BARRROS DE SANTANA  
Acesse em: <https://eice.ice.pe.gov.br/epp/validaDoc.seam> Código do documento: 37674538-51d7-4345-8b12-44655232c44e

08		Assistência Social	
08 122		Administração Geral	
08 122 0801		GESTAO DA ASSISTENCIA SOCIAL	
08 122 0801 2121 0000		C. TUTELAR - MANUT DAS ATIVIDADES DOS CONSELHOS TUTELAR	
	3 1 90	PESSOAL E ENCARGOS SOCIAIS	73.500,00
	3 3 90	OUTRAS DESPESAS CORRENTES	22.050,00
	3 1 90	PESSOAL E ENCARGOS SOCIAIS	277.500,00
	3 1 90	PESSOAL E ENCARGOS SOCIAIS	143.550,00
	3 1 91	PESSOAL E ENCARGOS SOCIAIS	31.500,00
	3 3 90	OUTRAS DESPESAS CORRENTES	631.250,00
08 123		Administração Financeira	
08 123 0801		GESTAO DA ASSISTENCIA SOCIAL	
08 123 0801 2018 0000		OBRIGACOES TRIBUTARIAS E CONTRIBUICOES SOCIAIS	
	3 3 90	OUTRAS DESPESAS CORRENTES	1.050,00
08 242		Assistência ao Portador de Deficiência	
08 242 0803		FORTALECIMENTO DA REDE DE PROTECAO SOCIAL ESPECIAL	
08 242 0803 2108 0000		APD - ASSISTENCIA A PESSOAS COM DEFICIENCIAS	
	3 3 90	OUTRAS DESPESAS CORRENTES	4.000,00
08 244		Assistência Comunitária	
08 244 0801		GESTAO DA ASSISTENCIA SOCIAL	
08 244 0801 2146 0000		MANUTENCAO DO PROGRAMA CORTE E COSTURA	
	3 3 90	OUTRAS DESPESAS CORRENTES	4.250,00
	3 3 90	OUTRAS DESPESAS CORRENTES	9.450,00
	3 3 90	OUTRAS DESPESAS CORRENTES	105.000,00
08 244 0802		FORTALECIMENTO DA REDE DE PROTECAO ESPECIAL	
08 244 0802 2111 0000		AQUISICAO DISTRIBUICAO DE MATERIAL DE CONSTRUCAO A FAMILIAS CARENTES	
	3 3 90	OUTRAS DESPESAS CORRENTES	21.000,00
	3 3 90	OUTRAS DESPESAS CORRENTES	15.750,00
	3 3 90	OUTRAS DESPESAS CORRENTES	5.250,00
	3 1 90	PESSOAL E ENCARGOS SOCIAIS	115.500,00
	3 3 90	OUTRAS DESPESAS CORRENTES	28.350,00
08 244 0802 2114 0000		CRAS - MANUTENCAO DAS ATIVIDADES DO CRAS	
	4 4 90	INVESTIMENTOS	500,00
08 244 0802 2257 0000		CRIANCA FELIZ - MANUTENCAO DAS ATV DO PREG CRIANCA FELIZ	
	3 1 90	PESSOAL E ENCARGOS SOCIAIS	67.000,00
	3 3 90	OUTRAS DESPESAS CORRENTES	44.000,00
08 244 0802 2257 0000		CRIANCA FELIZ - MANUTENCAO DAS ATV DO PREG CRIANCA FELIZ	
	4 4 90	INVESTIMENTOS	2.000,00
08 244 0803		FORTALECIMENTO DA REDE DE PROTECAO SOCIAL ESPECIAL	
08 244 0803 2115 0000		SCFV - BLOCO PISO SOCIAL BASICO	
	3 1 90	PESSOAL E ENCARGOS SOCIAIS	63.250,00
	3 3 90	OUTRAS DESPESAS CORRENTES	50.000,00
	3 3 90	OUTRAS DESPESAS CORRENTES	131.250,00
08 244 0803 2115 0000		SCFV - BLOCO PISO SOCIAL BASICO	



# PREFEITURA MUNICIPAL DE BREJÃO

R MELQUIADES BERNARDES, S/N - CNPJ:10131076/0001-00

Orçamento Programa - Exercício de 2022

## RECEITA E DESPESA DA ADMINISTRAÇÃO INDIRETA

Quadro 15

Page 7

Lei: 12, Data: 01/10/2021



Documento Assinado Digitalmente por: ELISABETH BARRROS DE SANTANA  
Acesse em: <https://eice.ice.pe.gov.br/epp/validaDoc.seam> Código do documento: 37674538-51d7-4345-8b12-44655232c44e

08		Assistência Social	
08 244		Assistência Comunitária	
08 244 0803		FORTALECIMENTO DA REDE DE PROTECAO SOCIAL ESPECIAL	
08 244 0803 2115 0000		SCFV - BLOCO PISO SOCIAL BASICO	
	4 4 90	INVESTIMENTOS	500,00
08 244 0803 2116 0000		IGDBF - BLOCO DE GESTAO DO PROGRAMA BOLSA FAMILIA	
	3 1 90	PESSOAL E ENCARGOS SOCIAIS	58.750,00
	3 3 90	OUTRAS DESPESAS CORRENTES	53.800,00
08 244 0803 2116 0000		IGDBF - BLOCO DE GESTAO DO PROGRAMA BOLSA FAMILIA	
	4 4 90	INVESTIMENTOS	8.400,00
08 244 0803 2117 0000		IGD SUAS - BLOCO GESTAO IGD SUAS	
	3 1 90	PESSOAL E ENCARGOS SOCIAIS	68.250,00
	3 3 90	OUTRAS DESPESAS CORRENTES	53.750,00
08 244 0803 2117 0000		IGD SUAS - BLOCO GESTAO IGD SUAS	
	4 4 90	INVESTIMENTOS	8.400,00
08 244 0803 2119 0000		PAIF - BLOCO - PROGRAMA DE ACAO INTEGRAL A FAMILIA	
	3 1 90	PESSOAL E ENCARGOS SOCIAIS	128.100,00
	3 3 90	OUTRAS DESPESAS CORRENTES	5.250,00
	3 3 90	OUTRAS DESPESAS CORRENTES	63.000,00
08 244 0803 2119 0000		PAIF - BLOCO - PROGRAMA DE ACAO INTEGRAL A FAMILIA	
	4 4 90	INVESTIMENTOS	9.450,00
08 244 0803 2258 0000		CREAS - MANUT CENTRO DE REFERENCIA ESPECIALIZADO DE ASSIST. SOCIAL	
	3 1 90	PESSOAL E ENCARGOS SOCIAIS	112.000,00
	3 3 90	OUTRAS DESPESAS CORRENTES	31.000,00
08 244 0803 2258 0000		CREAS - MANUT CENTRO DE REFERENCIA ESPECIALIZADO DE ASSIST. SOCIAL	
	4 4 90	INVESTIMENTOS	2.000,00
08 244 0804		SERVICOS ASSISTENCIAIS	
08 244 0804 2248 0000		CESTA BASICA - AUXILIO ALIMENTAR E A CONCESSAO DA CESTA BASICA	
	3 3 90	OUTRAS DESPESAS CORRENTES	52.500,00
	3 3 90	OUTRAS DESPESAS CORRENTES	52.500,00
	3 3 90	OUTRAS DESPESAS CORRENTES	52.500,00
	3 3 90	OUTRAS DESPESAS CORRENTES	52.500,00
08 843		Serviço da Dívida Interna	
08 843 0000		ENCARGOS PUBLICOS DIVERSOS	
08 843 0000 1001 0000		DIVIDAS DIVERSAS CONTRATADAS	
	4 6 90	AMORTIZAÇÃO DA DÍVIDA	1.050,00
08 846		Outros Encargos Especiais	
08 846 0000		ENCARGOS PUBLICOS DIVERSOS	
08 846 0000 1009 0000		SENTENCAS JUDICIAIS	
	3 3 90	OUTRAS DESPESAS CORRENTES	6.300,00
	3 3 90	OUTRAS DESPESAS CORRENTES	5.250,00
	3 3 50	OUTRAS DESPESAS CORRENTES	4.200,00
TOTAL			2.692.650,00

**PREFEITURA MUNICIPAL DE BREJÃO**

R MELQUIADES BERNARDES, S/N - CNPJ:10131076/0001-00

Orçamento Programa - Exercício de 2022

**RECEITA E DESPESA DA ADMINISTRAÇÃO INDIRETA**

Quadro 15

Page 8

Lei: 12, Data: 01/10/2021

Documento Assinado Digitalmente por: ELISABETH BARRIOS DE SANTANA  
Acesse em: <https://etce.tce.pe.gov.br/epd/validarDoc.seam> Código do documento: 37674538-51d7-4345-8b12-44655232c44e**ENTIDADE: 5 FUPREB - FUNDO MUN. DE PREVIDENCIA SOCIAL DE BREJAO****RECEITA**

Código	Discriminação	Valor \$
1215.01.1.1	SERVIDOR EDUCACAO	713.132,59
1321.04.0.1	REMUNERAÇÃO DOS RECURSOS DO REGIME PRÓPRIO DI	21.210,00
1221.99.1.1	OUTRAS CONTRIBUIÇÕES ECONÔMICAS - NÃO ARRECAD.	21.422,10
1215.01.2.1	CONTRIBUIÇÃO DO SERVIDOR CIVIL INATIVO - PRINCIPAL	11.135,25
1215.01.1.1	SERVIDOR CAMARA	14.547,20
1215.01.1.1	OUTRAS CONTRIBUIÇÕES DO SERVIDOR CIVIL ATIVO	11.135,25
1215.01.1.1	SERVIDOR PREFEITURA	107.805,18
1215.01.1.1	SERVIDOR SAUDE	213.346,43
7215.02.1.1	CONTRIBUIÇÃO PATRONAL FMAS	53.357,18
1215.01.1.1	SERVIDOR FMAS	19.974,82
7215.51.1.1	PARCELAMENTO CONTRIBUIÇÃO PATRONAL - SAUDE	190.890,00
7215.51.1.1	PARCELAMENTO CONTRIBUIÇÃO PATRONAL - PREFEITUR	318.150,00
7215.02.1.1	CONTRIBUIÇÃO PATRONAL CAMARA	22.270,50
7215.02.1.1	CONTRIBUIÇÃO PATRONAL FME	1.553.649,49
7215.02.1.1	CONTRIBUIÇÃO PATRONAL SAUDE	576.679,28
7215.02.1.1	CONTRIBUIÇÃO PATRONAL PREFEITURA	314.788,60
1321.02.0.1	REMUNERAÇÃO DE DEPÓSITOS ESPECIAIS - PRINCIPAL	46.577,16
<b>TOTAL</b>		<b>4.210.071,03</b>

**PLANO DE APLICAÇÃO**

CLoc	Func/Prog	Catgo	Discriminação	Valor - \$
09			Previdência Social	
09	272		Previdência do Regime Estatutário	
09	272	0901	GESTAO PREVIDENCIARIA	
09	272	0901 1096 0000	EDIFICACOES DA PREVIDENCIA	
		4 4 90	INVESTIMENTOS	42.000,00
09	272	0901 2140 0000	FUPREB - MANUTENCAO DAS ATIVIDADES ADMINISTRATIVAS DO FUPREB	
		3 1 90	PESSOAL E ENCARGOS SOCIAIS	100,00
		3 1 90	PESSOAL E ENCARGOS SOCIAIS	94.500,00
		3 1 90	PESSOAL E ENCARGOS SOCIAIS	10.500,00
		3 1 91	PESSOAL E ENCARGOS SOCIAIS	100,00
		3 3 90	OUTRAS DESPESAS CORRENTES	334.250,00
09	272	0901 2140 0000	FUPREB - MANUTENCAO DAS ATIVIDADES ADMINISTRATIVAS DO FUPREB	
		4 4 90	INVESTIMENTOS	10.500,00
09	272	0901 2141 0000	ENCARGOS COM INATIVOS E PENSIONISTAS	



**RECEITA E DESPESA DA ADMINISTRAÇÃO INDIRETA**

Lei: 12, Data: 01/10/2021

09	Previdência Social			
09 272	Previdência do Regime Estatutário			
09 272 0901	GESTAO PREVIDENCIARIA			
09 272 0901 2141 0000	ENCARGOS COM INATIVOS E PENSIONISTAS			
	3 1 90	PESSOAL E ENCARGOS SOCIAIS	2.363.550,00	
	3 1 90	PESSOAL E ENCARGOS SOCIAIS	1.050,00	
	3 3 90	OUTRAS DESPESAS CORRENTES	10.500,00	
<b>TOTAL</b>			<b>2.867.050,00</b>	

ELISABETH BARROS DE SANTANA  
PREFEITA  
054.926.744-12

Documento Assinado Digitalmente por: ELISABETH BARROS DE SANTANA  
Acesse em: <https://etce.tce.pe.gov.br/epp/validaDoc.seam> Código do documento: 37774538-51d7-4345-8b12-44655232c44e



Codigo	Especificacao	Categoria	Função
<b>08</b>	<b>Assistência Social</b>		<b>2.750.850,00</b>
3.1.90.04.00	CONTRATAÇÃO POR TEMPO DETERMINADO	477.600,00	
3.1.90.11.00	VENCIMENTOS E VANTAGENS FIXAS - PESSOAL CIVIL	474.000,00	
3.1.90.13.02	CONTRIBUIÇÕES PREVIDENCIÁRIAS - INSS	144.550,00	
3.1.90.92.00	DESPESAS DE EXERCÍCIOS ANTERIORES	15.000,00	
3.1.91.13.03	CONTRIBUIÇÃO PATRONAL PARA O REGIME PRÓPRIO	31.500,00	
3.3.50.43.00	SUBVENÇÕES SOCIAIS	4.200,00	
3.3.90.14.00	DIÁRIAS - CIVIL	49.350,00	
3.3.90.14.14	DIÁRIAS NO PAIS	4.000,00	
3.3.90.30.00	MATERIAL DE CONSUMO	312.850,00	
3.3.90.32.00	Material, Bem ou Serviço para Distribuição Gratuita	358.550,00	
3.3.90.33.00	PASSAGENS E DESPESAS COM LOCOMOÇÃO	1.250,00	
3.3.90.35.00	SERVIÇOS DE CONSULTORIA	52.500,00	
3.3.90.36.00	OUTROS SERVIÇOS DE TERCEIROS - PESSOA FÍSICA	201.900,00	
3.3.90.39.00	OUTROS SERVIÇOS DE TERCEIROS - PESSOA JURÍDICA	526.650,00	
3.3.90.47.00	OBRIGAÇÕES TRIBUTÁRIAS E CONTRIBUTIVAS	1.050,00	
3.3.90.48.00	OUTROS AUXÍLIOS FINANCEIROS A PESSOA FÍSICA	11.650,00	
3.3.90.91.00	SENTENÇAS JUDICIAIS	6.300,00	
3.3.90.92.00	DESPESAS DE EXERCÍCIOS ANTERIORES	24.150,00	
3.3.90.93.00	INDENIZAÇÕES E RESTITUIÇÕES	5.250,00	
4.4.90.51.00	OBRAS E INSTALAÇÕES	500,00	
4.4.90.52.00	EQUIPAMENTOS E MATERIAL PERMANENTE	47.000,00	
4.6.90.71.00	PRINCIPAL DA DÍVIDA CONTRATUAL RESGATADA	1.050,00	
<b>09</b>	<b>Previdência Social</b>		<b>2.867.050,00</b>
3.1.90.01.00	Aposentadorias, Reserva Remunerada e Reformas	1.995.000,00	
3.1.90.03.00	Pensões do RPPS e do Militar	367.500,00	
3.1.90.04.00	CONTRATAÇÃO POR TEMPO DETERMINADO	10.500,00	
3.1.90.11.00	VENCIMENTOS E VANTAGENS FIXAS - PESSOAL CIVIL	68.250,00	
3.1.90.13.02	CONTRIBUIÇÕES PREVIDENCIÁRIAS - INSS	10.500,00	
3.1.90.92.00	DESPESAS DE EXERCÍCIOS ANTERIORES	17.850,00	
3.1.90.94.00	INDENIZAÇÕES E RESTITUIÇÕES TRABALHISTAS	100,00	
3.1.91.13.03	CONTRIBUIÇÃO PATRONAL PARA O REGIME PRÓPRIO	100,00	
3.3.90.08.00	Outros Benefícios Assistenciais do servidor e do militar	10.500,00	
3.3.90.14.00	DIÁRIAS - CIVIL	10.500,00	
3.3.90.30.00	MATERIAL DE CONSUMO	10.500,00	
3.3.90.33.00	PASSAGENS E DESPESAS COM LOCOMOÇÃO	10.500,00	
3.3.90.35.00	SERVIÇOS DE CONSULTORIA	35.000,00	
3.3.90.36.00	OUTROS SERVIÇOS DE TERCEIROS - PESSOA FÍSICA	52.500,00	
3.3.90.39.00	OUTROS SERVIÇOS DE TERCEIROS - PESSOA JURÍDICA	210.000,00	
3.3.90.92.00	DESPESAS DE EXERCÍCIOS ANTERIORES	5.250,00	
4.4.90.51.00	OBRAS E INSTALAÇÕES	21.000,00	
4.4.90.52.00	EQUIPAMENTOS E MATERIAL PERMANENTE	10.500,00	
4.4.90.61.00	AQUISIÇÃO DE IMÓVEIS	21.000,00	



Codigo	Especificacao	Categoria	Função
<b>10</b>	<b>Saúde</b>		<b>8.285.760,85</b>
3.1.90.04.00	CONTRATAÇÃO POR TEMPO DETERMINADO	766.000,00	
3.1.90.04.99	OUTRAS CONTRATAÇÕES POR TEMPO DETERMINADO	20.000,00	
3.1.90.11.00	VENCIMENTOS E VANTAGENS FIXAS - PESSOAL CIVIL	1.888.300,00	
3.1.90.11.01	VENCIMENTOS E SALÁRIOS	100,00	
3.1.90.13.02	CONTRIBUIÇÕES PREVIDENCIÁRIAS - INSS	400.100,00	
3.1.90.16.00	OUTRAS DESPESAS VARIÁVEIS - PESSOAL CIVIL	500,00	
3.1.90.92.00	DESPESAS DE EXERCÍCIOS ANTERIORES	50.500,00	
3.1.90.96.00	RESSARCIMENTO DE DESPESAS DE PESSOAL REQUIS	500,00	
3.1.91.13.03	CONTRIBUIÇÃO PATRONAL PARA O REGIME PRÓPRIO	415.100,00	
3.3.90.14.00	DIÁRIAS - CIVIL	25.500,00	
3.3.90.19.00	AUXÍLIO FARDAMENTO	15.000,00	
3.3.90.30.00	MATERIAL DE CONSUMO	1.237.710,85	
3.3.90.32.00	Material, Bem ou Serviço para Distribuição Gratuita	71.500,00	
3.3.90.35.00	SERVIÇOS DE CONSULTORIA	22.500,00	
3.3.90.36.00	OUTROS SERVIÇOS DE TERCEIROS - PESSOA FÍSICA	289.200,00	
3.3.90.39.00	OUTROS SERVIÇOS DE TERCEIROS - PESSOA JURÍDICA	2.000.350,00	
3.3.90.47.00	OBRIGAÇÕES TRIBUTÁRIAS E CONTRIBUTIVAS	500,00	
3.3.90.48.00	OUTROS AUXÍLIOS FINANCEIROS A PESSOA FÍSICA	110.250,00	
3.3.90.91.00	SENTENÇAS JUDICIAIS	1.050,00	
3.3.90.92.00	DESPESAS DE EXERCÍCIOS ANTERIORES	2.000,00	
3.3.90.93.00	INDENIZAÇÕES E RESTITUIÇÕES	2.100,00	
4.4.90.51.00	OBRAS E INSTALAÇÕES	512.250,00	
4.4.90.52.00	EQUIPAMENTOS E MATERIAL PERMANENTE	454.250,00	
4.4.90.61.00	AQUISIÇÃO DE IMÓVEIS	500,00	
<b>TOTAL</b>			<b>13.903.660,85</b>

ELISABETH BARROS DE SANTANA  
PREFEITA  
054.926.744-12





# PREFEITURA MUNICIPAL DE BREJÃO

R MELQUIADES BERNARDES, S/N - CNPJ:10131076/0001-00

Orçamento Programa - Exercício de 2022

## QUADRO AUXILIAR DE DETALHAMENTO DA DESPESA

Lei: 12, Data: 01/10/2022

Page

Documento Assinado Digitalmente por: ELISABETH BARROS DE SANTANA  
Acesse em: https://ecec.tce.pe.gov.br/tp/vvalidaDoc.seam?codigo\_documento=37e74538-51d7-4345-8b1-44655232c44

PODER	01	PODER LEGISLATIVO						
ORGÃO	11	CAMARA MUNICIPAL						
UNIDADE	11	CAMARA MUNICIPAL DE BREJAO						
Aplicacao Programada		Proj/Ativ	Finalidade	Categoria	Detalhada	TotalGrupo	Total Categ.	Total Fnc
			F.R. - C.A.					
MANUTENCAO DO LEGISLATIVO MUNICIPAL		01.031.0101.2001.0000						521.000,00
3	DESPESAS CORREN'						507.350,00	
1	PESSOAL E ENCARGOS SOCIAIS					217.025,00		
	VENCIMENTOS E SALÁRIOS		3.1.90.11.01	113.000,00				
	CONTRIBUIÇÕES PREVIDENCIÁRIAS - INSS		3.1.90.13.02	73.500,00				
	OUTRAS DESPESAS VARIÁVEIS - PESSOAL CIVIL		3.1.90.16.00	525,00				
	CONTRIBUIÇÃO PATRONAL PARA O REGIME PRÓPRIO - RPPS		3.1.91.13.03	30.000,00				
3	OUTRAS DESPESAS CORRENTES					290.325,00		
	DIÁRIAS - CIVIL		3.3.90.14.00	10.500,00				
	MATERIAL DE CONSUMO		3.3.90.30.00	51.000,00				
	PASSAGENS E DESPESAS COM LOCOMOÇÃO		3.3.90.33.00	525,00				
	SERVIÇOS DE CONSULTORIA		3.3.90.35.00	95.000,00				
	OUTROS SERVIÇOS DE TERCEIROS - PESSOA FÍSICA		3.3.90.36.00	17.750,00				
	OUTROS SERVIÇOS DE TERCEIROS - PESSOA JURÍDICA		3.3.90.39.00	114.500,00				
	DESPESAS DE EXERCÍCIOS ANTERIORES		3.3.90.92.00	525,00				
	INDENIZAÇÕES E RESTITUIÇÕES		3.3.90.93.00	525,00				
4	DESPESAS DE CAPIT						13.650,00	
4	INVESTIMENTOS					13.650,00		
	OBRAS E INSTALAÇÕES		4.4.90.51.00	5.250,00				
	EQUIPAMENTOS E MATERIAL PERMANENTE		4.4.90.52.00	8.400,00				
SUBSIDIOS DOS VEREADORES		01.031.0101.2002.0000						493.500,00
3	DESPESAS CORREN'						493.500,00	
1	PESSOAL E ENCARGOS SOCIAIS					493.500,00		
	VENCIMENTOS E VANTAGENS FIXAS - PESSOAL CIVIL		3.1.90.11.00	493.500,00				
MANUTENCAO DAS ATIVIDADES DE CERIMONIAL		01.031.0101.2003.0000						17.850,00
3	DESPESAS CORREN'						17.850,00	
3	OUTRAS DESPESAS CORRENTES					17.850,00		
	MATERIAL DE CONSUMO		3.3.90.30.00	8.400,00				
	OUTROS SERVIÇOS DE TERCEIROS - PESSOA FÍSICA		3.3.90.36.00	4.200,00				
	OUTROS SERVIÇOS DE TERCEIROS - PESSOA JURÍDICA		3.3.90.39.00	5.250,00				
DIVIDAS POR SENTENCAS JUDICIAIS		01.031.0101.2004.0000						3.150,00
3	DESPESAS CORREN'						1.050,00	
2	JUROS E ENCARGOS DA DÍVIDA					1.050,00		
	SENTENÇAS JUDICIAIS		3.2.90.91.00	1.050,00				
4	DESPESAS DE CAPIT						2.100,00	
6	AMORTIZAÇÃO DA DÍVIDA					2.100,00		
	SENTENÇAS JUDICIAIS		4.6.90.91.00	2.100,00				
PARCELAMENTO DA DIVIDA DO INSS		01.031.0101.2005.0000						5.250,00
4	DESPESAS DE CAPIT						5.250,00	
6	AMORTIZAÇÃO DA DÍVIDA					5.250,00		
	PRINCIPAL DA DÍVIDA CONTRATUAL RESGATADA		4.6.90.71.00	5.250,00				



# PREFEITURA MUNICIPAL DE BREJÃO

R MELQUIADES BERNARDES, S/N - CNPJ:10131076/0001-00

Orçamento Programa - Exercício de 2022

## QUADRO AUXILIAR DE DETALHAMENTO DA DESPESA



Page 09

Lei: 12, Data: 01/10/2022

PODER	01	PODER LEGISLATIVO
ORGÃO	11	CAMARA MUNICIPAL
UNIDADE	11	CAMARA MUNICIPAL DE BREJAO

Aplicacao Programada	Proj/Ativ	Finalidade	Categoria	Detalhada	TotalGrupo	Total Categ.	Total F
		F.R. - C.A.					
<b>TOTAL</b>							1.040.750,00

Documento Assinado Digitalmente por: ELISABETH BARROS DE SANTANA  
Acesse em: <https://eccc.tce.pe.gov.br/validador/validador.jspx>  
Código do documento: 37e74538-51d7-4345-8b12-44655232c44e



# PREFEITURA MUNICIPAL DE BREJÃO

R MELQUIADES BERNARDES, S/N - CNPJ:10131076/0001-00

Orçamento Programa - Exercício de 2022

## QUADRO AUXILIAR DE DETALHAMENTO DA DESPESA

Lei: 12, Data: 01/10/2022

Page

Documento Assinado Digitalmente por: ELISABETH BARROS DE SANTANA  
Acesso em: https://eccc.tce.pe.gov.br/imp/vvalidarDoc.seam?codigoDocumento:37e74538-51d7-4345-8b12-44655232c44e

PODER	02	PODER EXECUTIVO
ORGÃO	02	FUPREB - FUNDO DE PREVIDENCIA DO MUNICIPIO DE BREJAO
UNIDADE	90	FUPREB - FUNDO DE PREVIDENCIA DO MUNICIPIO DE BREJAO

Aplicacao Programada	Proj/Ativ	Finalidade	Categoria	Detalhada	Total Grupo	Total Categ.	Total Fun
		F.R. - C.A.					
EDIFICACOES DA PREVIDENCIA	09.272.0901.1096.0000						42.000,00
4	DESPESAS DE CAPIT					42.000,00	
4	INVESTIMENTOS				42.000,00		
	OBRAS E INSTALAÇÕES		4.4.90.51.00	21.000,00			
	AQUISIÇÃO DE IMÓVEIS		4.4.90.61.00	21.000,00			
FUPREB - MANUTENCAO DAS ATIVIDADES ADMINISTRATIVAS DO FUPREB	09.272.0901.2140.0000						449.950,00
3	DESPESAS CORREN					439.450,00	
1	PESSOAL E ENCARGOS SOCIAIS				105.200,00		
	CONTRATAÇÃO POR TEMPO DETERMINADO		3.1.90.04.00	10.500,00			
	VENCIMENTOS E VANTAGENS FIXAS - PESSOAL CIVIL		3.1.90.11.00	68.250,00			
	CONTRIBUIÇÕES PREVIDENCIÁRIAS - INSS		3.1.90.13.02	10.500,00			
	DESPESAS DE EXERCÍCIOS ANTERIORES		3.1.90.92.00	15.750,00			
	INDENIZAÇÕES E RESTITUIÇÕES TRABALHISTAS		3.1.90.94.00	100,00			
	CONTRIBUIÇÃO PATRONAL PARA O REGIME PRÓPRIO - RPPS		3.1.91.13.03	100,00			
3	OUTRAS DESPESAS CORRENTES				334.250,00		
	DIÁRIAS - CIVIL		3.3.90.14.00	10.500,00			
	MATERIAL DE CONSUMO		3.3.90.30.00	10.500,00			
	PASSAGENS E DESPESAS COM LOCOMOÇÃO		3.3.90.33.00	10.500,00			
	SERVIÇOS DE CONSULTORIA		3.3.90.35.00	35.000,00			
	OUTROS SERVIÇOS DE TERCEIROS - PESSOA FÍSICA		3.3.90.36.00	52.500,00			
	OUTROS SERVIÇOS DE TERCEIROS - PESSOA JURÍDICA		3.3.90.39.00	210.000,00			
	DESPESAS DE EXERCÍCIOS ANTERIORES		3.3.90.92.00	5.250,00			
4	DESPESAS DE CAPIT					10.500,00	
4	INVESTIMENTOS				10.500,00		
	EQUIPAMENTOS E MATERIAL PERMANENTE		4.4.90.52.00	10.500,00			
ENCARGOS COM INATIVOS E PENSIONISTAS	09.272.0901.2141.0000						2.363.550,00
3	DESPESAS CORREN					2.363.550,00	
1	PESSOAL E ENCARGOS SOCIAIS				2.363.550,00		
	Aposentadorias, Reserva Remunerada e Reformas		3.1.90.01.00	1.995.000,00			
	Pensões do RPPS e do Militar		3.1.90.03.00	367.500,00			
	DESPESAS DE EXERCÍCIOS ANTERIORES		3.1.90.92.00	1.050,00			
BENEFICIOS A ASSEGURADOS	09.272.0901.2142.0000						11.550,00
3	DESPESAS CORREN					11.550,00	
1	PESSOAL E ENCARGOS SOCIAIS				1.050,00		
	DESPESAS DE EXERCÍCIOS ANTERIORES		3.1.90.92.00	1.050,00			
3	OUTRAS DESPESAS CORRENTES				10.500,00		
	Outros Benefícios Assistenciais do servidor e do militar		3.3.90.08.00	10.500,00			
<b>TOTAL</b>							<b>2.867.050,00</b>



# PREFEITURA MUNICIPAL DE BREJÃO

R MELQUIADES BERNARDES, S/N - CNPJ:10131076/0001-00

Orçamento Programa - Exercício de 2022

## QUADRO AUXILIAR DE DETALHAMENTO DA DESPESA

Lei: 12, Data: 01/10/2022

Page

Documento Assinado Digitalmente por: ELISABETH BARROS DE SANTANA  
Acesse em: https://epec.tce.pe.gov.br/imp/vvalida/oc.seam?codigo\_documento=3794538-51d7-4345-b12-44655232c0e

PODER	02	PODER EXECUTIVO						
ORGÃO	03	FMS - FUNDO MUNICIPAL DE SAUDE DE BREJAO						
UNIDADE	10	FMS - FUNDO DE SAUDE						
Aplicacao Programada		Proj/Ativ	Finalidade	Categoria	Detalhada	Total Grupo	Total Categ.	Total F
			F.R. - C.A.					
COVID-19 ENFRENTAMENTO DA EMERGENCIA DE SAUDE NACIONAL CRED EXTRAORDINARIO		10.122.1001.2260.0000						80.300,00
3	DESPESAS CORREN						80.300,00	
1	PESSOAL E ENCARGOS SOCIAIS					20.300,00		
	OUTRAS CONTRATAÇÕES POR TEMPO DETERMINADO			3.1.90.04.99	20.000,00			
	VENCIMENTOS E SALÁRIOS			3.1.90.11.01	100,00			
	CONTRIBUIÇÕES PREVIDENCIÁRIAS - INSS			3.1.90.13.02	100,00			
	CONTRIBUIÇÃO PATRONAL PARA O REGIME PRÓPRIO - RPPS			3.1.91.13.03	100,00			
3	OUTRAS DESPESAS CORRENTES					60.000,00		
	MATERIAL DE CONSUMO			3.3.90.30.00	20.000,00			
	OUTROS SERVIÇOS DE TERCEIROS - PESSOA FÍSICA			3.3.90.36.00	20.000,00			
	OUTROS SERVIÇOS DE TERCEIROS - PESSOA JURÍDICA			3.3.90.39.00	20.000,00			
AMPLIACAO DA ESTRUTURA FISICA DA SAUDE		10.122.1002.1062.0000						45.000,00
4	DESPESAS DE CAPIT						45.000,00	
4	INVESTIMENTOS					45.000,00		
	OBRAS E INSTALAÇÕES			4.4.90.51.00	44.500,00			
	AQUISIÇÃO DE IMÓVEIS			4.4.90.61.00	500,00			
SUS - AQUISICAO DE EQUIPAMENTOS, MAQUINAS E VEICULOS PARA SAUDE		10.122.1002.1063.0000						32.500,00
4	DESPESAS DE CAPIT						32.500,00	
4	INVESTIMENTOS					32.500,00		
	EQUIPAMENTOS E MATERIAL PERMANENTE			4.4.90.52.00	32.500,00			
GESTAO ADMINISTRATIVA E QUALIFICACAO DO SUS		10.122.1002.2090.0000						3.065.000,00
3	DESPESAS CORREN						3.065.000,00	
1	PESSOAL E ENCARGOS SOCIAIS					1.984.500,00		
	CONTRATAÇÃO POR TEMPO DETERMINADO			3.1.90.04.00	298.000,00			
	VENCIMENTOS E VANTAGENS FIXAS - PESSOAL CIVIL			3.1.90.11.00	820.000,00			
	CONTRIBUIÇÕES PREVIDENCIÁRIAS - INSS			3.1.90.13.02	400.000,00			
	OUTRAS DESPESAS VARIÁVEIS - PESSOAL CIVIL			3.1.90.16.00	500,00			
	DESPESAS DE EXERCÍCIOS ANTERIORES			3.1.90.92.00	50.500,00			
	RESSARCIMENTO DE DESPESAS DE PESSOAL REQUISITADO			3.1.90.96.00	500,00			
	CONTRIBUIÇÃO PATRONAL PARA O REGIME PRÓPRIO - RPPS			3.1.91.13.03	415.000,00			
3	OUTRAS DESPESAS CORRENTES					1.080.500,00		
	DIÁRIAS - CIVIL			3.3.90.14.00	21.500,00			
	AUXÍLIO FARDAMENTO			3.3.90.19.00	15.000,00			
	MATERIAL DE CONSUMO			3.3.90.30.00	210.000,00			
	SERVIÇOS DE CONSULTORIA			3.3.90.35.00	22.500,00			
	OUTROS SERVIÇOS DE TERCEIROS - PESSOA FÍSICA			3.3.90.36.00	91.000,00			
	OUTROS SERVIÇOS DE TERCEIROS - PESSOA JURÍDICA			3.3.90.39.00	720.000,00			
	DESPESAS DE EXERCÍCIOS ANTERIORES			3.3.90.92.00	500,00			
DISTRIBUICAO DE MATERIAL DIVERSOS A PESOAS COM NECESSIDADES ESPECIAIS		10.122.1002.2091.0000						19.000,00
3	DESPESAS CORREN						19.000,00	
3	OUTRAS DESPESAS CORRENTES					19.000,00		
	Material, Bem ou Serviço para Distribuição Gratuita			3.3.90.32.00	19.000,00			



# PREFEITURA MUNICIPAL DE BREJÃO

R MELQUIADES BERNARDES, S/N - CNPJ:10131076/0001-00

Orçamento Programa - Exercício de 2022

## QUADRO AUXILIAR DE DETALHAMENTO DA DESPESA

Lei: 12, Data: 01/10/2022

Page

Documento Assinado Digitalmente por: ELISABETH BARROS DE SANTANA  
Assinatura: https://epec.tec.pe.gov.br/ftp/validar/oc/seam/Código%20do%20Documento:3767458-51d7-4345-8012-44655232204e

PODER	02	PODER EXECUTIVO
ORGÃO	03	FMS - FUNDO MUNICIPAL DE SAUDE DE BREJAO
UNIDADE	10	FMS - FUNDO DE SAUDE

Aplicacao Programada	Proj/Ativ	Finalidade	Categoria	Detalhada	TotalGrupo	Total Categ.	Total F
		F.R. - C.A.					
MANUTENCAO DO CONSELHO DE SAUDE	10.122.1002.2092.0000						2.000,00
3	DESPESAS CORREN'					2.000,00	
3	OUTRAS DESPESAS CORRENTES				2.000,00		
	DIÁRIAS - CIVIL		3.3.90.14.00	500,00			
	MATERIAL DE CONSUMO		3.3.90.30.00	500,00			
	OUTROS SERVIÇOS DE TERCEIROS - PESSOA FÍSICA		3.3.90.36.00	500,00			
	OUTROS SERVIÇOS DE TERCEIROS - PESSOA JURÍDICA		3.3.90.39.00	500,00			
OBRIGACOES TRIBUTARIAS E CONTRIBUICOES SOCIAIS	10.123.1004.2018.0000						500,00
3	DESPESAS CORREN'					500,00	
3	OUTRAS DESPESAS CORRENTES				500,00		
	OBRIGAÇÕES TRIBUTÁRIAS E CONTRIBUTIVAS		3.3.90.47.00	500,00			
PAB - MANUTENCAO DA ATENCAO BASICA	10.301.0000.2095.0000						5.000,00
3	DESPESAS CORREN'					5.000,00	
1	PESSOAL E ENCARGOS SOCIAIS				5.000,00		
	VENCIMENTOS E VANTAGENS FIXAS - PESSOAL CIVIL		3.1.90.11.00	5.000,00			
ATENCAO BASICA - AQUISICAO DE EQUIPAMENTOS	10.301.1001.1064.0000						26.000,00
4	DESPESAS DE CAPIT					26.000,00	
4	INVESTIMENTOS				26.000,00		
	EQUIPAMENTOS E MATERIAL PERMANENTE		4.4.90.52.00	26.000,00			
ATENCA BASICA - EXECUCAO DE OBRAS EM IMOVEIS VINCULADOS	10.301.1001.1065.0000						97.000,00
4	DESPESAS DE CAPIT					97.000,00	
4	INVESTIMENTOS				97.000,00		
	OBRAS E INSTALAÇÕES		4.4.90.51.00	97.000,00			
ACADEMIA DA SAUDE - IMPLANTACAO	10.301.1001.1069.0000						35.000,00
4	DESPESAS DE CAPIT					35.000,00	
4	INVESTIMENTOS				35.000,00		
	OBRAS E INSTALAÇÕES		4.4.90.51.00	35.000,00			
PAB - AQUISICAO DE MOVEIS , MAQUINAS E EQUIPAMENTOS DIVERSOS	10.301.1001.1097.0000						220.000,00
4	DESPESAS DE CAPIT					220.000,00	
4	INVESTIMENTOS				220.000,00		
	EQUIPAMENTOS E MATERIAL PERMANENTE		4.4.90.52.00	220.000,00			
PAB - OBRAS E INSTALAÇÕES	10.301.1001.1098.0000						110.000,00
4	DESPESAS DE CAPIT					110.000,00	
4	INVESTIMENTOS				110.000,00		
	OBRAS E INSTALAÇÕES		4.4.90.51.00	110.000,00			
MANUTENCAO DA ACADEMIA DA SAUDE	10.301.1001.2093.0000						7.710,85
3	DESPESAS CORREN'					7.710,85	



# PREFEITURA MUNICIPAL DE BREJÃO

R MELQUIADES BERNARDES, S/N - CNPJ:10131076/0001-00

Orçamento Programa - Exercício de 2022

## QUADRO AUXILIAR DE DETALHAMENTO DA DESPESA

Lei: 12, Data: 01/10/2022

Page

Documento Assinado Digitalmente por: ELISABETH BARROS DE SANTANA  
Acesso em: https://epec.tce.pe.gov.br/ftp/validar.php?validar\_documento=37e74538-51d7-4845-8b12-44655232c44e

PODER	02	PODER EXECUTIVO
ORGÃO	03	FMS - FUNDO MUNICIPAL DE SAUDE DE BREJAO
UNIDADE	10	FMS - FUNDO DE SAUDE

Aplicacao Programada	Proj/Ativ	Finalidade	Categoria	Detalhada	Total Grupo	Total Categ.	Total F
		F.R. - C.A.					
MANUTENCAO DA ACADEMIA DA SAUDE	10.301.1001.2093.0000						7.710,85
3	DESPESAS CORREN					7.710,85	
3	OUTRAS DESPESAS CORRENTES				7.710,85		
	MATERIAL DE CONSUMO		3.3.90.30.00	5.210,85			
	OUTROS SERVIÇOS DE TERCEIROS - PESSOA FÍSICA		3.3.90.36.00	1.000,00			
	OUTROS SERVIÇOS DE TERCEIROS - PESSOA JURÍDICA		3.3.90.39.00	1.500,00			
PACS - PROGRAMA AGENTE COMUNITARIO DE SAUDE	10.301.1001.2094.0000						624.000,00
3	DESPESAS CORREN					624.000,00	
1	PESSOAL E ENCARGOS SOCIAIS				621.000,00		
	CONTRATAÇÃO POR TEMPO DETERMINADO		3.1.90.04.00	105.000,00			
	VENCIMENTOS E VANTAGENS FIXAS - PESSOAL CIVIL		3.1.90.11.00	516.000,00			
3	OUTRAS DESPESAS CORRENTES				3.000,00		
	MATERIAL DE CONSUMO		3.3.90.30.00	1.000,00			
	OUTROS SERVIÇOS DE TERCEIROS - PESSOA FÍSICA		3.3.90.36.00	1.000,00			
	OUTROS SERVIÇOS DE TERCEIROS - PESSOA JURÍDICA		3.3.90.39.00	1.000,00			
PAB - MANUTENCAO DA ATENCAO BASICA	10.301.1001.2095.0000						413.500,00
3	DESPESAS CORREN					408.250,00	
1	PESSOAL E ENCARGOS SOCIAIS				5.000,00		
	CONTRATAÇÃO POR TEMPO DETERMINADO		3.1.90.04.00	5.000,00			
3	OUTRAS DESPESAS CORRENTES				403.250,00		
	MATERIAL DE CONSUMO		3.3.90.30.00	200.000,00			
	OUTROS SERVIÇOS DE TERCEIROS - PESSOA FÍSICA		3.3.90.36.00	5.250,00			
	OUTROS SERVIÇOS DE TERCEIROS - PESSOA JURÍDICA		3.3.90.39.00	198.000,00			
4	DESPESAS DE CAPIT					5.250,00	
4	INVESTIMENTOS				5.250,00		
	EQUIPAMENTOS E MATERIAL PERMANENTE		4.4.90.52.00	5.250,00			
PSF - MANUTENCAO DAS ACOES DO PSF	10.301.1001.2096.0000						321.000,00
3	DESPESAS CORREN					321.000,00	
1	PESSOAL E ENCARGOS SOCIAIS				151.000,00		
	CONTRATAÇÃO POR TEMPO DETERMINADO		3.1.90.04.00	14.500,00			
	VENCIMENTOS E VANTAGENS FIXAS - PESSOAL CIVIL		3.1.90.11.00	136.500,00			
3	OUTRAS DESPESAS CORRENTES				170.000,00		
	MATERIAL DE CONSUMO		3.3.90.30.00	60.500,00			
	OUTROS SERVIÇOS DE TERCEIROS - PESSOA FÍSICA		3.3.90.36.00	25.750,00			
	OUTROS SERVIÇOS DE TERCEIROS - PESSOA JURÍDICA		3.3.90.39.00	83.750,00			
SAUDE BUCAL - MANUTENCAO DAS ACOES DO PROGRAMA SAUDE BUCAL	10.301.1001.2097.0000						181.050,00
3	DESPESAS CORREN					181.050,00	
1	PESSOAL E ENCARGOS SOCIAIS				64.500,00		
	CONTRATAÇÃO POR TEMPO DETERMINADO		3.1.90.04.00	22.500,00			
	VENCIMENTOS E VANTAGENS FIXAS - PESSOAL CIVIL		3.1.90.11.00	42.000,00			
3	OUTRAS DESPESAS CORRENTES				116.550,00		
	MATERIAL DE CONSUMO		3.3.90.30.00	15.500,00			
	OUTROS SERVIÇOS DE TERCEIROS - PESSOA FÍSICA		3.3.90.36.00	10.500,00			
	OUTROS SERVIÇOS DE TERCEIROS - PESSOA JURÍDICA		3.3.90.39.00	90.550,00			



# PREFEITURA MUNICIPAL DE BREJÃO

R MELQUIADES BERNARDES, S/N - CNPJ:10131076/0001-00

Orçamento Programa - Exercício de 2022

## QUADRO AUXILIAR DE DETALHAMENTO DA DESPESA

Lei: 12, Data: 01/10/2022

Page

Documento Assinado Digitalmente por: ELISABETH BARROS DE SANTANA  
Assinatura: https://eccc.tce.pe.gov.br/imp/vvalidar/oc/seam/Código do documento: 37674338-51d7-485-8b12-44655232c44

PODER	02	PODER EXECUTIVO						
ORGÃO	03	FMS - FUNDO MUNICIPAL DE SAUDE DE BREJAO						
UNIDADE	10	FMS - FUNDO DE SAUDE						
Aplicacao Programada	Proj/Ativ	Finalidade	Categoria	Detalhada	Total Grupo	Total Categ.	Total Fm	
		F.R. - C.A.						
<b>NASF - MANUTENCAO DO NUCLEO DE APOIO A SAUDE DA FAMILIA</b>								
	3	DESPESAS CORREN'						251.500,00
	1	PESSOAL E ENCARGOS SOCIAIS						251.500,00
		CONTRATAÇÃO POR TEMPO DETERMINADO	3.1.90.04.00	130.750,00				130.750,00
	3	OUTRAS DESPESAS CORRENTES						120.750,00
		MATERIAL DE CONSUMO	3.3.90.30.00	35.250,00				35.250,00
		OUTROS SERVIÇOS DE TERCEIROS - PESSOA FÍSICA	3.3.90.36.00	35.250,00				35.250,00
		OUTROS SERVIÇOS DE TERCEIROS - PESSOA JURÍDICA	3.3.90.39.00	50.250,00				50.250,00
<b>PSE - MANUTENCAO DO PROGRAMA SAUDE NA ESCOLA</b>								
	3	DESPESAS CORREN'						16.800,00
	3	OUTRAS DESPESAS CORRENTES						16.800,00
		MATERIAL DE CONSUMO	3.3.90.30.00	6.300,00				6.300,00
		OUTROS SERVIÇOS DE TERCEIROS - PESSOA FÍSICA	3.3.90.36.00	5.250,00				5.250,00
		OUTROS SERVIÇOS DE TERCEIROS - PESSOA JURÍDICA	3.3.90.39.00	5.250,00				5.250,00
<b>S. MULHER - MANUTENCAO DO PROGRAMA SAUDE DA MULHER</b>								
	3	DESPESAS CORREN'						16.800,00
	3	OUTRAS DESPESAS CORRENTES						16.800,00
		MATERIAL DE CONSUMO	3.3.90.30.00	6.300,00				6.300,00
		OUTROS SERVIÇOS DE TERCEIROS - PESSOA FÍSICA	3.3.90.36.00	5.250,00				5.250,00
		OUTROS SERVIÇOS DE TERCEIROS - PESSOA JURÍDICA	3.3.90.39.00	5.250,00				5.250,00
<b>PMAQ - MANUTENÇÃO DAS ACOES</b>								
	3	DESPESAS CORREN'						383.250,00
	3	OUTRAS DESPESAS CORRENTES						383.250,00
		MATERIAL DE CONSUMO	3.3.90.30.00	120.500,00				120.500,00
		OUTROS SERVIÇOS DE TERCEIROS - PESSOA FÍSICA	3.3.90.36.00	15.500,00				15.500,00
		OUTROS SERVIÇOS DE TERCEIROS - PESSOA JURÍDICA	3.3.90.39.00	247.250,00				247.250,00
<b>S. HOMEM - MANUTENCAO DO PROGRAMA SAUDE DO HOMEM</b>								
	3	DESPESAS CORREN'						11.550,00
	3	OUTRAS DESPESAS CORRENTES						11.550,00
		MATERIAL DE CONSUMO	3.3.90.30.00	5.250,00				5.250,00
		OUTROS SERVIÇOS DE TERCEIROS - PESSOA FÍSICA	3.3.90.36.00	1.050,00				1.050,00
		OUTROS SERVIÇOS DE TERCEIROS - PESSOA JURÍDICA	3.3.90.39.00	5.250,00				5.250,00
<b>S. IDOSO - MANUTENCAO DO PROGRAMA SAUDE DO IDOSO</b>								
	3	DESPESAS CORREN'						3.150,00
	3	OUTRAS DESPESAS CORRENTES						3.150,00
		MATERIAL DE CONSUMO	3.3.90.30.00	1.050,00				1.050,00
		OUTROS SERVIÇOS DE TERCEIROS - PESSOA FÍSICA	3.3.90.36.00	1.050,00				1.050,00
		OUTROS SERVIÇOS DE TERCEIROS - PESSOA JURÍDICA	3.3.90.39.00	1.050,00				1.050,00
<b>S. CRIANCA - MANUTENCAO DO PROGRAMA SAUDE</b>								
								3.150,00



# PREFEITURA MUNICIPAL DE BREJÃO

R MELQUIADES BERNARDES, S/N - CNPJ:10131076/0001-00

Orçamento Programa - Exercício de 2022

## QUADRO AUXILIAR DE DETALHAMENTO DA DESPESA

Page

Lei: 12, Data: 01/10/2022



Documento Assinado Digitalmente por: ELISABETH BARROS DE SANTANA  
Assinatura: https://epec.tce.pe.gov.br/validar/validadoc.seam?codigo\_documento=37674538801d743458b1241655232c44e

PODER	02	PODER EXECUTIVO
ORGÃO	03	FMS - FUNDO MUNICIPAL DE SAUDE DE BREJAO
UNIDADE	10	FMS - FUNDO DE SAUDE

Aplicacao Programada	Proj/Ativ	Finalidade	Categoria	Detalhada	TotalGrupo	Total Categ.	Total F
		F.R. - C.A.					
<b>DA CRIANCA</b>							
3	DESPESAS CORREN					3.150,00	
3	OUTRAS DESPESAS CORRENTES				3.150,00		
	MATERIAL DE CONSUMO		3.3.90.30.00	1.050,00			
	OUTROS SERVIÇOS DE TERCEIROS - PESSOA FÍSICA		3.3.90.36.00	1.050,00			
	OUTROS SERVIÇOS DE TERCEIROS - PESSOA JURÍDICA		3.3.90.39.00	1.050,00			
<b>S. ADOLESCENTE - MANUTENCAO DO PROGRAMA SAUDE DO ADOLESCENTE</b>							
3	DESPESAS CORREN	10.301.1001.2256.0000				3.150,00	
3	OUTRAS DESPESAS CORRENTES				3.150,00		
	MATERIAL DE CONSUMO		3.3.90.30.00	1.050,00			
	OUTROS SERVIÇOS DE TERCEIROS - PESSOA FÍSICA		3.3.90.36.00	1.050,00			
	OUTROS SERVIÇOS DE TERCEIROS - PESSOA JURÍDICA		3.3.90.39.00	1.050,00			
<b>MAC - AQUISICAO EQUIP MEDIA E ALTA COMPLEXIDADE HOSPITALAR E AMBULATORIAL</b>							
4	DESPESAS DE CAPIT	10.302.1001.1070.0000				110.250,00	
4	INVESTIMENTOS				110.250,00		
	EQUIPAMENTOS E MATERIAL PERMANENTE		4.4.90.52.00	110.250,00			
<b>MAC - OBRAS ASSISTENCIA DE MEDIA E ALTA COMPLEX HOSPITALAR E AMBULATORIAL</b>							
4	DESPESAS DE CAPIT	10.302.1001.1071.0000				215.250,00	
4	INVESTIMENTOS				215.250,00		
	OBRAS E INSTALAÇÕES		4.4.90.51.00	215.250,00			
<b>MAC - ASSISTENCIA MEDICA MEDIA E ALTA COMPLEXIDADE HOSPITAL E AMBULATORIAL</b>							
3	DESPESAS CORREN	10.302.1001.2099.0000				1.076.000,00	
1	PESSOAL E ENCARGOS SOCIAIS				175.000,00		
	CONTRATAÇÃO POR TEMPO DETERMINADO		3.1.90.04.00	25.000,00			
	VENCIMENTOS E VANTAGENS FIXAS - PESSOAL CIVIL		3.1.90.11.00	150.000,00			
3	OUTRAS DESPESAS CORRENTES				901.000,00		
	DIÁRIAS - CIVIL		3.3.90.14.00	3.500,00			
	MATERIAL DE CONSUMO		3.3.90.30.00	450.500,00			
	OUTROS SERVIÇOS DE TERCEIROS - PESSOA FÍSICA		3.3.90.36.00	46.000,00			
	OUTROS SERVIÇOS DE TERCEIROS - PESSOA JURÍDICA		3.3.90.39.00	400.000,00			
	DESPESAS DE EXERCÍCIOS ANTERIORES		3.3.90.92.00	1.000,00			
<b>SAMU - MANUTENCAO DOS SERVICOS DE ATENDIMENTO MEDICO DE URGENCIA</b>							
3	DESPESAS CORREN	10.302.1001.2149.0000				196.700,00	
1	PESSOAL E ENCARGOS SOCIAIS				71.050,00		
	CONTRATAÇÃO POR TEMPO DETERMINADO		3.1.90.04.00	70.000,00			
	VENCIMENTOS E VANTAGENS FIXAS - PESSOAL CIVIL		3.1.90.11.00	1.050,00			
3	OUTRAS DESPESAS CORRENTES				125.650,00		
	MATERIAL DE CONSUMO		3.3.90.30.00	50.000,00			
	OUTROS SERVIÇOS DE TERCEIROS - PESSOA FÍSICA		3.3.90.36.00	5.250,00			
	OUTROS SERVIÇOS DE TERCEIROS - PESSOA JURÍDICA		3.3.90.39.00	70.400,00			





# PREFEITURA MUNICIPAL DE BREJÃO

R MELQUIADES BERNARDES, S/N - CNPJ:10131076/0001-00

Orçamento Programa - Exercício de 2022

## QUADRO AUXILIAR DE DETALHAMENTO DA DESPESA



Page 2

Lei: 12, Data: 01/10/2022

Documento Assinado Digitalmente por: ELISABETH BARROS DE SANTANA  
Assinatura: https://epec.tec.pe.gov.br/imp/vvalidar/oc/sear/Codigo-do-documento: 37e74538-51d770345-8b12-446552323e44e

PODER	02	PODER EXECUTIVO
ORGÃO	03	FMS - FUNDO MUNICIPAL DE SAUDE DE BREJAO
UNIDADE	10	FMS - FUNDO DE SAUDE

Aplicacao Programada	Proj/Ativ	Finalidade	Categoria	Detalhada	Total Grupo	Total Categ.	Total F
		F.R. - C.A.					
SAMU - MANUTENCAO DOS SERVICOS DE ATENDIMENTO MEDICO DE URGENCIA	10.302.1001.2149.0000						196.700,00
CAPS - MANUT DAS ATIV DO CENTRO DE ATENCAO PSICOSSOCIAL	10.302.1001.2151.0000						146.400,00
3	DESPESAS CORREN					126.000,00	
1	PESSOAL E ENCARGOS SOCIAIS				30.250,00		
	CONTRATAÇÃO POR TEMPO DETERMINADO		3.1.90.04.00	5.250,00			
	VENCIMENTOS E VANTAGENS FIXAS - PESSOAL CIVIL		3.1.90.11.00	25.000,00			
3	OUTRAS DESPESAS CORRENTES				95.750,00		
	MATERIAL DE CONSUMO		3.3.90.30.00	10.250,00			
	OUTROS SERVIÇOS DE TERCEIROS - PESSOA FÍSICA		3.3.90.36.00	10.250,00			
	OUTROS SERVIÇOS DE TERCEIROS - PESSOA JURÍDICA		3.3.90.39.00	75.250,00			
4	DESPESAS DE CAPIT					20.400,00	
4	INVESTIMENTOS				20.400,00		
	EQUIPAMENTOS E MATERIAL PERMANENTE		4.4.90.52.00	20.400,00			
PROG MAIS MEDICOS - PROGRAMA MASI MEDICOS	10.302.1002.2102.0000						15.750,00
3	DESPESAS CORREN					15.750,00	
3	OUTRAS DESPESAS CORRENTES				15.750,00		
	OUTROS SERVIÇOS DE TERCEIROS - PESSOA FÍSICA		3.3.90.36.00	5.250,00			
	OUTROS SERVIÇOS DE TERCEIROS - PESSOA JURÍDICA		3.3.90.39.00	5.250,00			
	OUTROS AUXÍLIOS FINANCEIROS A PESSOA FÍSICA		3.3.90.48.00	5.250,00			
TFD - MANUT DAS ACOES DE TRATAMENTO FORA DO DOMICILIO	10.302.1002.2201.0000						105.000,00
3	DESPESAS CORREN					105.000,00	
3	OUTRAS DESPESAS CORRENTES				105.000,00		
	OUTROS AUXÍLIOS FINANCEIROS A PESSOA FÍSICA		3.3.90.48.00	105.000,00			
RESSTRUTURACAO DA REDE DE ASSISTENCIA FARMACEUTICA	10.303.1001.1072.0000						15.750,00
4	DESPESAS DE CAPIT					15.750,00	
4	INVESTIMENTOS				15.750,00		
	OBRAS E INSTALAÇÕES		4.4.90.51.00	10.500,00			
	EQUIPAMENTOS E MATERIAL PERMANENTE		4.4.90.52.00	5.250,00			
FARM. BASICA - MANUTENCAO DA ASSISTENCIA FARMACEUTICA BASICA	10.303.1001.2103.0000						52.500,00
3	DESPESAS CORREN					52.500,00	
3	OUTRAS DESPESAS CORRENTES				52.500,00		
	Material, Bem ou Serviço para Distribuição Gratuita		3.3.90.32.00	52.500,00			
EXAME LAB - MANUT ASSISTENCIA LABORATORIAL DE ANALISES CLINICAS	10.303.1001.2106.0000						5.250,00
3	DESPESAS CORREN					5.250,00	
3	OUTRAS DESPESAS CORRENTES				5.250,00		
	OUTROS SERVIÇOS DE TERCEIROS - PESSOA JURÍDICA		3.3.90.39.00	5.250,00			
EXAME IMAG - MANUT DE ASSISTENCIA EM EXAMES	10.303.1001.2107.0000						5.250,00



# PREFEITURA MUNICIPAL DE BREJÃO

R MELQUIADES BERNARDES, S/N - CNPJ:10131076/0001-00

Orçamento Programa - Exercício de 2022

## QUADRO AUXILIAR DE DETALHAMENTO DA DESPESA

Page 5

Lei: 12, Data: 01/10/2022



Documento Assinado Digitalmente por: ELISABETH BARROS DE SANTANA  
Assinatura: https://eccc.tce.pe.gov.br/validar/validarDoc.seam?codigo=52322c44e

PODER	02	PODER EXECUTIVO
ORGÃO	03	FMS - FUNDO MUNICIPAL DE SAUDE DE BREJAO
UNIDADE	10	FMS - FUNDO DE SAUDE

Aplicacao Programada	Proj/Ativ	Finalidade	Categoria	Detalhada	Total Grupo	Total Categ.	Total F.R. - C.A.
<b>DE IMAGENS</b>							
3	DESPESAS CORREN					5.250,00	
3	OUTRAS DESPESAS CORRENTES				5.250,00		
	OUTROS SERVIÇOS DE TERCEIROS - PESSOA JURÍDICA		3.3.90.39.00	5.250,00			
<b>VIG SANITARIA - AQUISICAO DE EQUIP PARA A VIGILANCIA SANITARIA</b>							
4	DESPESAS DE CAPIT	10.304.1001.1073.0000				33.600,00	33.600,00
4	INVESTIMENTOS				33.600,00		
	EQUIPAMENTOS E MATERIAL PERMANENTE		4.4.90.52.00	33.600,00			
<b>VIG SANIT - MANUTENCAO DAS ACOES DA VIGILANCIA SANITARIA</b>							
3	DESPESAS CORREN	10.304.1001.2104.0000				242.250,00	242.250,00
1	PESSOAL E ENCARGOS SOCIAIS				210.000,00		
	CONTRATAÇÃO POR TEMPO DETERMINADO		3.1.90.04.00	52.500,00			
	VENCIMENTOS E VANTAGENS FIXAS - PESSOAL CIVIL		3.1.90.11.00	157.500,00			
3	OUTRAS DESPESAS CORRENTES				32.250,00		
	MATERIAL DE CONSUMO		3.3.90.30.00	30.250,00			
	OUTROS SERVIÇOS DE TERCEIROS - PESSOA FÍSICA		3.3.90.36.00	1.000,00			
	OUTROS SERVIÇOS DE TERCEIROS - PESSOA JURÍDICA		3.3.90.39.00	1.000,00			
<b>VIG EPID - AQUISICAO DE EQUIP VIGILANCIA EPIDEMIOLOGICA E AMBIENTAL</b>							
4	DESPESAS DE CAPIT	10.305.1001.1074.0000				1.000,00	1.000,00
4	INVESTIMENTOS				1.000,00		
	EQUIPAMENTOS E MATERIAL PERMANENTE		4.4.90.52.00	1.000,00			
<b>VIG EPID - MANUTENCAO DA VIGILANCIA EPIDEMIOLOGICA E AMBIENTAL</b>							
3	DESPESAS CORREN	10.305.1001.2105.0000				76.250,00	76.250,00
1	PESSOAL E ENCARGOS SOCIAIS				72.750,00		
	CONTRATAÇÃO POR TEMPO DETERMINADO		3.1.90.04.00	37.500,00			
	VENCIMENTOS E VANTAGENS FIXAS - PESSOAL CIVIL		3.1.90.11.00	35.250,00			
3	OUTRAS DESPESAS CORRENTES				3.500,00		
	MATERIAL DE CONSUMO		3.3.90.30.00	1.000,00			
	OUTROS SERVIÇOS DE TERCEIROS - PESSOA FÍSICA		3.3.90.36.00	1.000,00			
	OUTROS SERVIÇOS DE TERCEIROS - PESSOA JURÍDICA		3.3.90.39.00	1.000,00			
	DESPESAS DE EXERCÍCIOS ANTERIORES		3.3.90.92.00	500,00			
<b>CAMPANHAS DE VACINACAO INFANTIL E ADULTOS</b>							
3	DESPESAS CORREN	10.305.1001.2154.0000				6.250,00	6.250,00
3	OUTRAS DESPESAS CORRENTES				6.250,00		
	MATERIAL DE CONSUMO		3.3.90.30.00	1.000,00			
	OUTROS SERVIÇOS DE TERCEIROS - PESSOA JURÍDICA		3.3.90.39.00	5.250,00			
<b>CAMPANHA DE VACINACAO ANTI-RABICA ANIMAL</b>							
3	DESPESAS CORREN	10.305.1001.2157.0000				5.250,00	5.250,00
3	OUTRAS DESPESAS CORRENTES				5.250,00		
	MATERIAL DE CONSUMO		3.3.90.30.00	5.250,00			



# PREFEITURA MUNICIPAL DE BREJÃO

R MELQUIADES BERNARDES, S/N - CNPJ:10131076/0001-00

Orçamento Programa - Exercício de 2022

## QUADRO AUXILIAR DE DETALHAMENTO DA DESPESA



Page 5

Lei: 12, Data: 01/10/2021

Documento Assinado Digitalmente por: ELISABETH BARRROS DE SANTANA  
Acesse em: https://efcc.tce.pe.gov.br/imp/vvalidar/oc/soc/signCodigo.do?documento: 37e74538-51d7-4345-8b12-44655232c44e

PODER	02	PODER EXECUTIVO
ORGÃO	03	FMS - FUNDO MUNICIPAL DE SAUDE DE BREJAO
UNIDADE	10	FMS - FUNDO DE SAUDE

Aplicacao Programada	Proj/Ativ	Finalidade	Categoria	Detalhada	TotalGrupo	Total Categ.	Total F
		F.R. - C.A.					
CAMPANHA DE VACINACAO ANTI-RABICA ANIMAL	10.305.1001.2157.0000						5.250,00
AMORTIZACAO DE DIVIDA - SAUDE	10.846.0000.1006.0000						1.050,00
3 DESPESAS CORREN						1.050,00	
3 OUTRAS DESPESAS CORRENTES					1.050,00		
SENTENÇAS JUDICIAIS			3.3.90.91.00	1.050,00			
INDENIZACOES	10.846.0000.1017.0000						2.100,00
3 DESPESAS CORREN						2.100,00	
3 OUTRAS DESPESAS CORRENTES					2.100,00		
INDENIZAÇÕES E RESTITUIÇÕES			3.3.90.93.00	2.100,00			
<b>TOTAL</b>							<b>8.285.760,85</b>



# PREFEITURA MUNICIPAL DE BREJÃO

R MELQUIADES BERNARDES, S/N - CNPJ:10131076/0001-00

Orçamento Programa - Exercício de 2022

## QUADRO AUXILIAR DE DETALHAMENTO DA DESPESA

Lei: 12, Data: 01/10/2022

Page

Documento Assinado Digitalmente por: ELISABETH BARROS DE SANTANA  
Acesse em: https://eccc.tce-pe.gov.br/ftp/validar/validar\_documento.asp?codigo\_documento=07674538-51d7-4045-8b12-44655232c44e

PODER	02	PODER EXECUTIVO						
ORGÃO	04	FMAS - FUNDO MUNICIPAL DE ASSISTENCIA SOCIAL DE BREJAO						
UNIDADE	00	FMAS - FUNDO MUNICIPAL DE ASSISTENCIA SOCIAL DE BREJAO						
Aplicacao Programada	Proj/Ativ	Finalidade	Categoria	Detalhada	Total Grupo	Total Categ.	Total F	
		F.R. - C.A.						
EXECUCAO DE OBRAS DE INSTALACAO	08.122.0801.1075.0000						500,00	
4 DESPESAS DE CAPIT						500,00		
4 INVESTIMENTOS								
OBRAS E INSTALAÇÕES			4.4.90.51.00	500,00				
AQUISICAO DE MOVEIS , MAQUINAS E EQUIPAMENTOS DIVERSOS	08.122.0801.1076.0000						10.500,00	
4 DESPESAS DE CAPIT						10.500,00		
4 INVESTIMENTOS								
EQUIPAMENTOS E MATERIAL PERMANENTE			4.4.90.52.00	10.500,00				
AQUISICAO DE EQUIPAMENTOS PARA O CONSELHO MUNICIPAL	08.122.0801.1080.0000						5.250,00	
4 DESPESAS DE CAPIT						5.250,00		
4 INVESTIMENTOS								
EQUIPAMENTOS E MATERIAL PERMANENTE			4.4.90.52.00	5.250,00				
C. TUTELAR - MANUT DAS ATIVIDADES DOS CONSELHOS TUTELAR	08.122.0801.2121.0000						95.550,00	
3 DESPESAS CORREN						95.550,00		
1 PESSOAL E ENCARGOS SOCIAIS								
VENCIMENTOS E VANTAGENS FIXAS - PESSOAL CIVIL			3.1.90.11.00	73.500,00				
3 OUTRAS DESPESAS CORRENTES						22.050,00		
DIÁRIAS - CIVIL			3.3.90.14.00	6.300,00				
MATERIAL DE CONSUMO			3.3.90.30.00	5.250,00				
OUTROS SERVIÇOS DE TERCEIROS - PESSOA FÍSICA			3.3.90.36.00	5.250,00				
OUTROS SERVIÇOS DE TERCEIROS - PESSOA JURÍDICA			3.3.90.39.00	5.250,00				
FMAS - GESTAO ADMINISTRATIVA DO FUNDO DE ASSIT. SOCIAL	08.122.0801.2206.0000						1.083.800,00	
3 DESPESAS CORREN						1.083.800,00		
1 PESSOAL E ENCARGOS SOCIAIS						452.550,00		
CONTRATAÇÃO POR TEMPO DETERMINADO			3.1.90.04.00	73.500,00				
VENCIMENTOS E VANTAGENS FIXAS - PESSOAL CIVIL			3.1.90.11.00	189.000,00				
CONTRIBUIÇÕES PREVIDENCIÁRIAS - INSS			3.1.90.13.02	143.550,00				
DESPESAS DE EXERCÍCIOS ANTERIORES			3.1.90.92.00	15.000,00				
CONTRIBUIÇÃO PATRONAL PARA O REGIME PRÓPRIO - RPPS			3.1.91.13.03	31.500,00				
3 OUTRAS DESPESAS CORRENTES						631.250,00		
DIÁRIAS - CIVIL			3.3.90.14.00	21.000,00				
MATERIAL DE CONSUMO			3.3.90.30.00	178.500,00				
PASSAGENS E DESPESAS COM LOCOMOÇÃO			3.3.90.33.00	1.250,00				
SERVIÇOS DE CONSULTORIA			3.3.90.35.00	52.500,00				
OUTROS SERVIÇOS DE TERCEIROS - PESSOA FÍSICA			3.3.90.36.00	47.250,00				
OUTROS SERVIÇOS DE TERCEIROS - PESSOA JURÍDICA			3.3.90.39.00	325.500,00				
DESPESAS DE EXERCÍCIOS ANTERIORES			3.3.90.92.00	5.250,00				
OBRIGACOES TRIBUTARIAS E CONTRIBUICOES SOCIAIS	08.123.0801.2018.0000						1.050,00	
3 DESPESAS CORREN							1.050,00	



# PREFEITURA MUNICIPAL DE BREJÃO

R MELQUIADES BERNARDES, S/N - CNPJ:10131076/0001-00

Orçamento Programa - Exercício de 2022

## QUADRO AUXILIAR DE DETALHAMENTO DA DESPESA

Lei: 12, Data: 01/10/2022

Page



Documento Assinado Digitalmente por: ELISABETH BARROS DE SANTANA  
Assinatura: https://epec.tec.pe.gov.br/ftp/validar/oc/seam/CodigoDocumento:37e7458-51d7-4345-8b12-9655232c44e

PODER	02	PODER EXECUTIVO						
ORGÃO	04	FMAS - FUNDO MUNICIPAL DE ASSISTENCIA SOCIAL DE BREJAO						
UNIDADE	00	FMAS - FUNDO MUNICIPAL DE ASSISTENCIA SOCIAL DE BREJAO						
Aplicacao Programada	Proj/Ativ	Finalidade	Categoria	Detalhada	TotalGrupo	Total Categ.	Total F	
		F.R. - C.A.						
OBRIGACOES TRIBUTARIAS E CONTRIBUICOES SOCIAIS	08.123.0801.2018.0000						1.050,00	
3	DESPESAS CORREN					1.050,00		
3	OUTRAS DESPESAS CORRENTES				1.050,00			
	OBRIGAÇÕES TRIBUTÁRIAS E CONTRIBUTIVAS		3.3.90.47.00	1.050,00				
APD - ASSISTENCIA A PESSOAS COM DEFICIENCIAS	08.242.0803.2108.0000						4.000,00	
3	DESPESAS CORREN					4.000,00		
3	OUTRAS DESPESAS CORRENTES				4.000,00			
	MATERIAL DE CONSUMO		3.3.90.30.00	1.000,00				
	OUTROS SERVIÇOS DE TERCEIROS - PESSOA FÍSICA		3.3.90.36.00	1.000,00				
	OUTROS SERVIÇOS DE TERCEIROS - PESSOA JURÍDICA		3.3.90.39.00	1.000,00				
	OUTROS AUXÍLIOS FINANCEIROS A PESSOA FÍSICA		3.3.90.48.00	1.000,00				
FMDCA BREJAO - MANUT DO FUNDO DIR. CRIANCA E ADOLESCENTE	08.243.0805.2207.0000						2.000,00	
3	DESPESAS CORREN					2.000,00		
1	PESSOAL E ENCARGOS SOCIAIS				2.000,00			
	CONTRATAÇÃO POR TEMPO DETERMINADO		3.1.90.04.00	1.000,00				
	CONTRIBUIÇÕES PREVIDENCIÁRIAS - INSS		3.1.90.13.02	1.000,00				
MANUTENCAO DO PROGRAMA CORTE E COSTURA	08.244.0801.2146.0000						13.700,00	
3	DESPESAS CORREN					13.700,00		
3	OUTRAS DESPESAS CORRENTES				13.700,00			
	MATERIAL DE CONSUMO		3.3.90.30.00	4.200,00				
	OUTROS SERVIÇOS DE TERCEIROS - PESSOA FÍSICA		3.3.90.36.00	4.250,00				
	OUTROS SERVIÇOS DE TERCEIROS - PESSOA JURÍDICA		3.3.90.39.00	5.250,00				
AUXILIO NATALIDADE E FUNERAL	08.244.0801.2147.0000						105.000,00	
3	DESPESAS CORREN					105.000,00		
3	OUTRAS DESPESAS CORRENTES				105.000,00			
	Material, Bem ou Serviço para Distribuição Gratuita		3.3.90.32.00	105.000,00				
AQUISICAO DISTRIBUICAO DE MATERIAL DE CONSTRUCAO A FAMILIAS CARENTES	08.244.0802.2111.0000						21.000,00	
3	DESPESAS CORREN					21.000,00		
3	OUTRAS DESPESAS CORRENTES				21.000,00			
	Material, Bem ou Serviço para Distribuição Gratuita		3.3.90.32.00	21.000,00				
ASSISTENCIA PESSOAS CARENTES POR MEIO DE DOACOES E AUXILIOS	08.244.0802.2112.0000						15.750,00	
3	DESPESAS CORREN					15.750,00		
3	OUTRAS DESPESAS CORRENTES				15.750,00			
	Material, Bem ou Serviço para Distribuição Gratuita		3.3.90.32.00	5.250,00				
	OUTROS SERVIÇOS DE TERCEIROS - PESSOA FÍSICA		3.3.90.36.00	5.250,00				
	OUTROS AUXÍLIOS FINANCEIROS A PESSOA FÍSICA		3.3.90.48.00	5.250,00				
DISTRIBUICAO GRATUITA DE MATERIAIS DIVERSOS A PESSOAS CARENTES	08.244.0802.2113.0000						5.250,00	
3	DESPESAS CORREN					5.250,00		



# PREFEITURA MUNICIPAL DE BREJÃO

R MELQUIADES BERNARDES, S/N - CNPJ:10131076/0001-00

Orçamento Programa - Exercício de 2022

## QUADRO AUXILIAR DE DETALHAMENTO DA DESPESA

Lei: 12, Data: 01/10/2022

Page

Documento Assinado Digitalmente por: ELISABETH BARROS DE SANTANA  
Acesse em: https://ecec.tce.pe.gov.br/validar/validar\_documento:37e74538-51d7-4345-8b12-04655232c44e

PODER	ORGÃO	UNIDADE	Proj/Ativ	Finalidade	Categoria	Detalhada	Total Grupo	Total Categ.	Total F
			F.R. - C.A.						
02	04	00	08.244.0802.2113.0000	PODER EXECUTIVO					5.250,00
			DISTRIBUICAO GRATUITA DE MATERIAIS DIVERSOS A PESSOAS CARENTES						
			3	DESPESAS CORREN				5.250,00	
			3	OUTRAS DESPESAS CORRENTES			5.250,00		
				Material, Bem ou Serviço para Distribuição Gratuita	3.3.90.32.00	5.250,00			
			08.244.0802.2114.0000	CRAS - MANUTENCAO DAS ATIVIDADES DO CRAS-BLOCO (BPB)					144.350,00
			3	DESPESAS CORREN				143.850,00	
			1	PESSOAL E ENCARGOS SOCIAIS			115.500,00		
				CONTRATAÇÃO POR TEMPO DETERMINADO	3.1.90.04.00	65.500,00			
				VENCIMENTOS E VANTAGENS FIXAS - PESSOAL CIVIL	3.1.90.11.00	50.000,00			
			3	OUTRAS DESPESAS CORRENTES			28.350,00		
				DIÁRIAS - CIVIL	3.3.90.14.00	6.300,00			
				MATERIAL DE CONSUMO	3.3.90.30.00	8.400,00			
				OUTROS SERVIÇOS DE TERCEIROS - PESSOA FÍSICA	3.3.90.36.00	5.250,00			
				OUTROS SERVIÇOS DE TERCEIROS - PESSOA JURÍDICA	3.3.90.39.00	8.400,00			
			4	DESPESAS DE CAPIT				500,00	
			4	INVESTIMENTOS			500,00		
				EQUIPAMENTOS E MATERIAL PERMANENTE	4.4.90.52.00	500,00			
			08.244.0802.2257.0000	CRIANCA FELIZ - MANUTENCAO DAS ATV DO PREG CRIANCA FELIZ					113.000,00
			3	DESPESAS CORREN				111.000,00	
			1	PESSOAL E ENCARGOS SOCIAIS			67.000,00		
				CONTRATAÇÃO POR TEMPO DETERMINADO	3.1.90.04.00	57.000,00			
				VENCIMENTOS E VANTAGENS FIXAS - PESSOAL CIVIL	3.1.90.11.00	10.000,00			
			3	OUTRAS DESPESAS CORRENTES			44.000,00		
				DIÁRIAS NO PAIS	3.3.90.14.14	2.000,00			
				MATERIAL DE CONSUMO	3.3.90.30.00	15.000,00			
				OUTROS SERVIÇOS DE TERCEIROS - PESSOA FÍSICA	3.3.90.36.00	7.000,00			
				OUTROS SERVIÇOS DE TERCEIROS - PESSOA JURÍDICA	3.3.90.39.00	20.000,00			
			4	DESPESAS DE CAPIT				2.000,00	
			4	INVESTIMENTOS			2.000,00		
				EQUIPAMENTOS E MATERIAL PERMANENTE	4.4.90.52.00	2.000,00			
			08.244.0803.2115.0000	SCFV - PISO SOCIAL BASICO -BLOCO (BPB)					245.000,00
			3	DESPESAS CORREN				244.500,00	
			1	PESSOAL E ENCARGOS SOCIAIS			63.250,00		
				CONTRATAÇÃO POR TEMPO DETERMINADO	3.1.90.04.00	63.250,00			
			3	OUTRAS DESPESAS CORRENTES			181.250,00		
				DIÁRIAS - CIVIL	3.3.90.14.00	5.250,00			
				MATERIAL DE CONSUMO	3.3.90.30.00	50.000,00			
				OUTROS SERVIÇOS DE TERCEIROS - PESSOA FÍSICA	3.3.90.36.00	50.000,00			
				OUTROS SERVIÇOS DE TERCEIROS - PESSOA JURÍDICA	3.3.90.39.00	65.500,00			
				OUTROS AUXÍLIOS FINANCEIROS A PESSOA FÍSICA	3.3.90.48.00	5.250,00			
				DESPESAS DE EXERCÍCIOS ANTERIORES	3.3.90.92.00	5.250,00			
			4	DESPESAS DE CAPIT				500,00	
			4	INVESTIMENTOS			500,00		
				EQUIPAMENTOS E MATERIAL PERMANENTE	4.4.90.52.00	500,00			



# PREFEITURA MUNICIPAL DE BREJÃO

R MELQUIADES BERNARDES, S/N - CNPJ:10131076/0001-00

Orçamento Programa - Exercício de 2022

## QUADRO AUXILIAR DE DETALHAMENTO DA DESPESA

Lei: 12, Data: 01/10/2022

Page



Documento Assinado Digitalmente por: ELISABETH BARROS DE SANTANA  
Assinatura: https://eccc.tce.pe.gov.br/imp/vvalidacao/sigam/Código do documento: 37e74338-51d7-4380-8b12-44655232c44e

PODER	02	PODER EXECUTIVO						
ORGÃO	04	FMAS - FUNDO MUNICIPAL DE ASSISTENCIA SOCIAL DE BREJAO						
UNIDADE	00	FMAS - FUNDO MUNICIPAL DE ASSISTENCIA SOCIAL DE BREJAO						
Aplicacao Programada	Proj/Ativ	Finalidade	Categoria	Detalhada	TotalGrupo	Total Categ.	Total F	
		F.R. - C.A.						
SCFV - PISO SOCIAL BASICO -BLOCO (BPB)	08.244.0803.2115.0000						245.000,00	
IGDBF - BLOCO DE GESTAO DO PROGRAMA BOLSA FAMILIA	08.244.0803.2116.0000						120.950,00	
3	DESPESAS CORREN'					112.550,00		
1	PESSOAL E ENCARGOS SOCIAIS				58.750,00			
	CONTRATAÇÃO POR TEMPO DETERMINADO		3.1.90.04.00	53.500,00				
	VENCIMENTOS E VANTAGENS FIXAS - PESSOAL CIVIL		3.1.90.11.00	5.250,00				
3	OUTRAS DESPESAS CORRENTES				53.800,00			
	DIÁRIAS - CIVIL		3.3.90.14.00	4.000,00				
	MATERIAL DE CONSUMO		3.3.90.30.00	13.000,00				
	OUTROS SERVIÇOS DE TERCEIROS - PESSOA FÍSICA		3.3.90.36.00	8.400,00				
	OUTROS SERVIÇOS DE TERCEIROS - PESSOA JURÍDICA		3.3.90.39.00	25.250,00				
	DESPESAS DE EXERCÍCIOS ANTERIORES		3.3.90.92.00	3.150,00				
4	DESPESAS DE CAPIT					8.400,00		
4	INVESTIMENTOS				8.400,00			
	EQUIPAMENTOS E MATERIAL PERMANENTE		4.4.90.52.00	8.400,00				
IGD SUAS - BLOCO GESTAO IGD SUAS	08.244.0803.2117.0000						130.400,00	
3	DESPESAS CORREN'					122.000,00		
1	PESSOAL E ENCARGOS SOCIAIS				68.250,00			
	CONTRATAÇÃO POR TEMPO DETERMINADO		3.1.90.04.00	15.750,00				
	VENCIMENTOS E VANTAGENS FIXAS - PESSOAL CIVIL		3.1.90.11.00	52.500,00				
3	OUTRAS DESPESAS CORRENTES				53.750,00			
	DIÁRIAS - CIVIL		3.3.90.14.00	1.250,00				
	MATERIAL DE CONSUMO		3.3.90.30.00	5.250,00				
	OUTROS SERVIÇOS DE TERCEIROS - PESSOA FÍSICA		3.3.90.36.00	21.000,00				
	OUTROS SERVIÇOS DE TERCEIROS - PESSOA JURÍDICA		3.3.90.39.00	21.000,00				
	DESPESAS DE EXERCÍCIOS ANTERIORES		3.3.90.92.00	5.250,00				
4	DESPESAS DE CAPIT					8.400,00		
4	INVESTIMENTOS				8.400,00			
	EQUIPAMENTOS E MATERIAL PERMANENTE		4.4.90.52.00	8.400,00				
PAIF - BLOCO - PROGRAMA DE ACAO INTEGRAL A FAMILIA	08.244.0803.2119.0000						205.800,00	
3	DESPESAS CORREN'					196.350,00		
1	PESSOAL E ENCARGOS SOCIAIS				128.100,00			
	CONTRATAÇÃO POR TEMPO DETERMINADO		3.1.90.04.00	86.100,00				
	VENCIMENTOS E VANTAGENS FIXAS - PESSOAL CIVIL		3.1.90.11.00	42.000,00				
3	OUTRAS DESPESAS CORRENTES				68.250,00			
	DIÁRIAS - CIVIL		3.3.90.14.00	5.250,00				
	MATERIAL DE CONSUMO		3.3.90.30.00	5.250,00				
	OUTROS SERVIÇOS DE TERCEIROS - PESSOA FÍSICA		3.3.90.36.00	21.000,00				
	OUTROS SERVIÇOS DE TERCEIROS - PESSOA JURÍDICA		3.3.90.39.00	31.500,00				
	DESPESAS DE EXERCÍCIOS ANTERIORES		3.3.90.92.00	5.250,00				
4	DESPESAS DE CAPIT					9.450,00		
4	INVESTIMENTOS				9.450,00			
	EQUIPAMENTOS E MATERIAL PERMANENTE		4.4.90.52.00	9.450,00				
CREAS - MANUT CENTRO DE REFERENCIA	08.244.0803.2258.0000						145.000,00	



# PREFEITURA MUNICIPAL DE BREJÃO

R MELQUIADES BERNARDES, S/N - CNPJ:10131076/0001-00

Orçamento Programa - Exercício de 2022

## QUADRO AUXILIAR DE DETALHAMENTO DA DESPESA

Lei: 12, Data: 01/10/2022

Page



Documento Assinado Digitalmente por: ELISABETH BARROS DE SANTANA  
Assinatura: https://eccc.tce.pe.gov.br/ptp/validarDoc.seam?codigo\_documento:3767408-8-51d7-4345-802-44655232c44

PODER	02	PODER EXECUTIVO						
ORGÃO	04	FMAS - FUNDO MUNICIPAL DE ASSISTENCIA SOCIAL DE BREJAO						
UNIDADE	00	FMAS - FUNDO MUNICIPAL DE ASSISTENCIA SOCIAL DE BREJAO						
Aplicacao Programada		Proj/Ativ	Finalidade	Categoria	Detalhada	TotalGrupo	Total Categ.	Total F
			F.R. - C.A.					
ESPECIALIZADO DE ASSIST. SOCIAL								
3		DESPESAS CORREN'					143.000,00	
1		PESSOAL E ENCARGOS SOCIAIS				112.000,00		
		CONTRATAÇÃO POR TEMPO DETERMINADO		3.1.90.04.00	62.000,00			
		VENCIMENTOS E VANTAGENS FIXAS - PESSOAL CIVIL		3.1.90.11.00	50.000,00			
3		OUTRAS DESPESAS CORRENTES				31.000,00		
		DIÁRIAS NO PAIS		3.3.90.14.14	2.000,00			
		MATERIAL DE CONSUMO		3.3.90.30.00	15.000,00			
		OUTROS SERVIÇOS DE TERCEIROS - PESSOA FÍSICA		3.3.90.36.00	10.000,00			
		OUTROS SERVIÇOS DE TERCEIROS - PESSOA JURÍDICA		3.3.90.39.00	4.000,00			
4		DESPESAS DE CAPIT					2.000,00	
4		INVESTIMENTOS					2.000,00	
		EQUIPAMENTOS E MATERIAL PERMANENTE		4.4.90.52.00	2.000,00			
CESTA BASICA - AUXILIO ALIMENTAR E A CONCESSAO 08.244.0804.2248.0000								
		DA CESTA BASICA						52.500,00
3		DESPESAS CORREN'					52.500,00	
3		OUTRAS DESPESAS CORRENTES				52.500,00		
		Material, Bem ou Serviço para Distribuição Gratuita		3.3.90.32.00	52.500,00			
VULNERABILIDADE - AUXILIO PARA SITUACAO DE 08.244.0804.2249.0000								
		VULNERABILIDADE TEMPORARIA						52.500,00
3		DESPESAS CORREN'					52.500,00	
3		OUTRAS DESPESAS CORRENTES				52.500,00		
		Material, Bem ou Serviço para Distribuição Gratuita		3.3.90.32.00	52.500,00			
CALAMIDADE - AUXILIO PARA ATENDER SITUACAO DE 08.244.0804.2250.0000								
		CALAMIDADE PUBLICA						52.500,00
3		DESPESAS CORREN'					52.500,00	
3		OUTRAS DESPESAS CORRENTES				52.500,00		
		Material, Bem ou Serviço para Distribuição Gratuita		3.3.90.32.00	52.500,00			
PASSAGENS - AUXILIO CONCESSAO DE PASSAGENS 08.244.0804.2251.0000								
		INTERMUNICIPAIS E INTERESTADUAIS						52.500,00
3		DESPESAS CORREN'					52.500,00	
3		OUTRAS DESPESAS CORRENTES				52.500,00		
		Material, Bem ou Serviço para Distribuição Gratuita		3.3.90.32.00	52.500,00			
DIVIDAS DIVERSAS CONTRATADAS 08.843.0000.1001.0000								
4		DESPESAS DE CAPIT					1.050,00	1.050,00
6		AMORTIZAÇÃO DA DÍVIDA				1.050,00		
		PRINCIPAL DA DÍVIDA CONTRATUAL RESGATADA		4.6.90.71.00	1.050,00			
SENTENCAS JUDICIAIS 08.846.0000.1009.0000								
3		DESPESAS CORREN'					6.300,00	6.300,00
3		OUTRAS DESPESAS CORRENTES				6.300,00		
		SENTENÇAS JUDICIAIS		3.3.90.91.00	6.300,00			
INDENIZACOES 08.846.0000.1017.0000								
								5.250,00





# PREFEITURA MUNICIPAL DE BREJÃO

R MELQUIADES BERNARDES, S/N - CNPJ:10131076/0001-00

Orçamento Programa - Exercício de 2022

## QUADRO AUXILIAR DE DETALHAMENTO DA DESPESA



Page 9

Lei: 12, Data: 01/10/2022

PODER	02	PODER EXECUTIVO
ORGÃO	04	FMAS - FUNDO MUNICIPAL DE ASSISTENCIA SOCIAL DE BREJAO
UNIDADE	00	FMAS - FUNDO MUNICIPAL DE ASSISTENCIA SOCIAL DE BREJAO

Aplicacao Programada	Proj/Ativ	Finalidade	Categoria	Detalhada	Total Grupo	Total Categ.	Total F
		F.R. - C.A.					
INDENIZACOES	08.846.0000.1017.0000						5.250,00
3	DESPESAS CORREN					5.250,00	
3	OUTRAS DESPESAS CORRENTES				5.250,00		
	INDENIZAÇÕES E RESTITUIÇÕES		3.3.90.93.00	5.250,00			
SUBVENCOES A ENTIDADES SEM FINS LUCRATIVOS	08.846.0000.1018.0000						4.200,00
3	DESPESAS CORREN					4.200,00	
3	OUTRAS DESPESAS CORRENTES				4.200,00		
	SUBVENÇÕES SOCIAIS		3.3.50.43.00	4.200,00			
TOTAL							2.694.650,00

Documento Assinado Digitalmente por: ELISABETH BARROS DE SANTANA  
Acesse em: <https://eccc.tce.pe.gov.br/validar>  
Código do documento: 37674538-51d7-4345-8b12-44655232c44e



# PREFEITURA MUNICIPAL DE BREJÃO

R MELQUIADES BERNARDES, S/N - CNPJ:10131076/0001-00

Orçamento Programa - Exercício de 2022

## QUADRO AUXILIAR DE DETALHAMENTO DA DESPESA

Page

Lei: 12, Data: 01/10/2022



Documento Assinado Digitalmente por: ELISABETH BARROS DE SANTANA  
Assinado em: 15/10/2021 10:49  
Código do documento: 37674538-51d7-4345-8b12-44655232c44e

PODER	02	PODER EXECUTIVO
ORGÃO	07	FMDCA - FUNDO MUN. DIREITO CRIANCA E ADOLESCENTE DE BREJAO
UNIDADE	00	FMDCA - FUNDO MUN. DIREITO CRIANCA E ADOLESCENTE DE BREJAO

Aplicacao Programada	Proj/Ativ	Finalidade	Categoria	Detalhada	TotalGrupo	Total Categ.	Total F
		F.R. - C.A.					
FMDCA BREJAO - MANUT DO FUNDO DIR. CRIANCA E ADOLESCENTE	08.243.0805.2207.0000						56.200,00
3	DESPESAS CORREN					56.200,00	
1	PESSOAL E ENCARGOS SOCIAIS				1.750,00		
	VENCIMENTOS E VANTAGENS FIXAS - PESSOAL CIVIL		3.1.90.11.00	1.750,00			
3	OUTRAS DESPESAS CORRENTES				54.450,00		
	MATERIAL DE CONSUMO		3.3.90.30.00	12.000,00			
	Material, Bem ou Serviço para Distribuição Gratuita		3.3.90.32.00	12.050,00			
	OUTROS SERVIÇOS DE TERCEIROS - PESSOA FÍSICA		3.3.90.36.00	16.250,00			
	OUTROS SERVIÇOS DE TERCEIROS - PESSOA JURÍDICA		3.3.90.39.00	14.000,00			
	OUTROS AUXÍLIOS FINANCEIROS A PESSOA FÍSICA		3.3.90.48.00	150,00			
TOTAL							56.200,00



# PREFEITURA MUNICIPAL DE BREJÃO

R MELQUIADES BERNARDES, S/N - CNPJ:10131076/0001-00

Orçamento Programa - Exercício de 2022

## QUADRO AUXILIAR DE DETALHAMENTO DA DESPESA

Page

Lei: 12, Data: 01/10/2022



Documento Assinado Digitalmente por: ELISABETH BARROS DE SANTANA  
Assinatura: https://epec.tec.pe.gov.br/ftp/validacao/seam/Código do documento: e74538-51d7-4345-8b12-44655232c446

PODER	02	PODER EXECUTIVO						
ORGÃO	20	GABINETE DO PREFEITO						
UNIDADE	20	GABINETE DO PREFEITO						
Aplicacao Programada		Proj/Ativ	Finalidade	Categoria	Detalhada	Total Grupo	Total Categ.	Total F
			F.R. - C.A.					
SEC GOVERNO - MANUTENCAO DAS ATIVIDADES DA UNIDADE		04.121.0403.2080.0000						197.350,00
3	DESPESAS CORREN						197.350,00	
1	PESSOAL E ENCARGOS SOCIAIS					125.500,00		
	CONTRATAÇÃO POR TEMPO DETERMINADO		3.1.90.04.00	25.000,00				
	VENCIMENTOS E VANTAGENS FIXAS - PESSOAL CIVIL		3.1.90.11.00	100.500,00				
3	OUTRAS DESPESAS CORRENTES					71.850,00		
	DIÁRIAS - CIVIL		3.3.90.14.00	5.250,00				
	MATERIAL DE CONSUMO		3.3.90.30.00	31.500,00				
	OUTROS SERVIÇOS DE TERCEIROS - PESSOA FÍSICA		3.3.90.36.00	2.100,00				
	OUTROS SERVIÇOS DE TERCEIROS - PESSOA JURÍDICA		3.3.90.39.00	33.000,00				
GAB PREF - MANUTENCAO DAS ATIVIDADES DO GABINETE DO PREFEITO		04.122.0403.2011.0000						464.550,00
3	DESPESAS CORREN						464.550,00	
1	PESSOAL E ENCARGOS SOCIAIS					327.000,00		
	CONTRATAÇÃO POR TEMPO DETERMINADO		3.1.90.04.00	27.000,00				
	VENCIMENTOS E VANTAGENS FIXAS - PESSOAL CIVIL		3.1.90.11.00	300.000,00				
3	OUTRAS DESPESAS CORRENTES					137.550,00		
	DIÁRIAS - CIVIL		3.3.90.14.00	21.000,00				
	MATERIAL DE CONSUMO		3.3.90.30.00	21.050,00				
	PASSAGENS E DESPESAS COM LOCOMOÇÃO		3.3.90.33.00	10.500,00				
	SERVIÇOS DE CONSULTORIA		3.3.90.35.00	22.000,00				
	OUTROS SERVIÇOS DE TERCEIROS - PESSOA FÍSICA		3.3.90.36.00	10.500,00				
	OUTROS SERVIÇOS DE TERCEIROS - PESSOA JURÍDICA		3.3.90.39.00	52.500,00				
SEC. CONTR INERTNO - MANUTENCAO DAS ATIVIDADES DO CONTROLE INTERNO		04.124.0403.2013.0000						100.450,00
3	DESPESAS CORREN						99.350,00	
1	PESSOAL E ENCARGOS SOCIAIS					83.800,00		
	CONTRATAÇÃO POR TEMPO DETERMINADO		3.1.90.04.00	28.750,00				
	VENCIMENTOS E VANTAGENS FIXAS - PESSOAL CIVIL		3.1.90.11.00	55.050,00				
3	OUTRAS DESPESAS CORRENTES					15.550,00		
	DIÁRIAS - CIVIL		3.3.90.14.00	9.050,00				
	MATERIAL DE CONSUMO		3.3.90.30.00	1.050,00				
	SERVIÇOS DE CONSULTORIA		3.3.90.35.00	1.250,00				
	OUTROS SERVIÇOS DE TERCEIROS - PESSOA FÍSICA		3.3.90.36.00	2.100,00				
	OUTROS SERVIÇOS DE TERCEIROS - PESSOA JURÍDICA		3.3.90.39.00	2.100,00				
4	DESPESAS DE CAPIT						1.100,00	
4	INVESTIMENTOS					1.100,00		
	EQUIPAMENTOS E MATERIAL PERMANENTE		4.4.90.52.00	1.100,00				
RESERVA DE CONTINGENCIA		99.999.9999.9999.0000						633.000,00
9	RESERVA DE CONTII						633.000,00	
9	RESERVA DE CONTINGÊNCIA					633.000,00		
	RESERVA DE CONTINGÊNCIA		9.9.99.99.00	633.000,00				



**QUADRO AUXILIAR DE DETALHAMENTO DA DESPESA**

Lei: 12, Data: 01/10/2022

PODER	02	PODER EXECUTIVO
ORGÃO	20	GABINETE DO PREFEITO
UNIDADE	20	GABINETE DO PREFEITO

Aplicacao Programada	Proj/Ativ	Finalidade	Categoria	Detalhada	TotalGrupo	Total Categ.	Total F
		F.R. - C.A.					
						TOTAL	1.395.350,00

Documento Assinado Digitalmente por: ELISABETH BARROS DE SANTANA  
 Assinado em: 15/10/2021 10:49  
 Endereço para validação: https://efccfccc.gov.br/validador/seam  
 Código do documento: 37e74538-51d7-4345-8b12-44655232c44e

**PREFEITURA MUNICIPAL DE BREJÃO**

R MELQUIADES BERNARDES, S/N - CNPJ:10131076/0001-00

Orçamento Programa - Exercício de 2022

**QUADRO AUXILIAR DE DETALHAMENTO DA DESPESA**

Lei: 12, Data: 01/10/2022

Page 2

Documento Assinado Digitalmente por: ELISABETH BARROS DE SANTANA  
Acesse em: https://ecec.tce.pe.gov.br/imp/vvalidarDoc.seam?codDoc=376745851d743458b1244655232c44e

PODER	02	PODER EXECUTIVO						
ORGÃO	22	SECRETARIA DE ADMINISTRACAO						
UNIDADE	22	SECRETARIA DE ADMINISTRACAO						
Aplicacao Programada	Proj/Ativ	Finalidade	Categoria	Detalhada	TotalGrupo	Total Categ.	Total F	
		F.R. - C.A.						
OBRAS EM IMOVEIS	04.122.0402.1007.0000						22.500,00	
4	DESPESAS DE CAPIT							
4	INVESTIMENTOS				22.500,00	22.500,00		
	OBRAS E INSTALAÇÕES		4.4.90.51.00	22.500,00				
AQUISICAO DE MAQUINAS E EQUIPAMENTOS DIVERSOS	04.122.0402.1008.0000						73.850,00	
3	DESPESAS CORREN							
3	OUTRAS DESPESAS CORRENTES				35.000,00	35.000,00		
	OUTROS SERVIÇOS DE CONSULTORIA		3.3.90.35.99	35.000,00				
4	DESPESAS DE CAPIT						38.850,00	
4	INVESTIMENTOS				38.850,00	38.850,00		
	EQUIPAMENTOS E MATERIAL PERMANENTE		4.4.90.52.00	38.850,00				
SEC ADM - MANUTENCAO DAS ATIVIDADES DA SECRETARIA DE ADMINISTRACAO	04.122.0403.2015.0000						1.374.600,00	
3	DESPESAS CORREN						1.374.600,00	
1	PESSOAL E ENCARGOS SOCIAIS				565.100,00			
	CONTRATAÇÃO POR TEMPO DETERMINADO		3.1.90.04.00	25.000,00				
	VENCIMENTOS E VANTAGENS FIXAS - PESSOAL CIVIL		3.1.90.11.00	230.000,00				
	CONTRIBUIÇÕES PREVIDENCIÁRIAS - INSS		3.1.90.13.02	115.000,00				
	DESPESAS DE EXERCÍCIOS ANTERIORES		3.1.90.92.00	25.100,00				
	CONTRIBUIÇÃO PATRONAL PARA O REGIME PRÓPRIO - RPPS		3.1.91.13.03	170.000,00				
3	OUTRAS DESPESAS CORRENTES				809.500,00			
	DIÁRIAS - CIVIL		3.3.90.14.00	15.600,00				
	AUXÍLIO FARDAMENTO		3.3.90.19.00	10.000,00				
	MATERIAL DE CONSUMO		3.3.90.30.00	55.000,00				
	OUTROS SERVIÇOS DE TERCEIROS - PESSOA FÍSICA		3.3.90.36.00	52.500,00				
	OUTROS SERVIÇOS DE TERCEIROS - PESSOA JURÍDICA		3.3.90.39.00	650.200,00				
	Contribuições		3.3.90.41.00	22.000,00				
	DESPESAS DE EXERCÍCIOS ANTERIORES		3.3.90.92.00	4.200,00				
ENCARGOS COM SERVIDORES A DISPOSICAO DA PREFEITURA	04.122.0403.2156.0000						1.050,00	
3	DESPESAS CORREN						1.050,00	
1	PESSOAL E ENCARGOS SOCIAIS				1.050,00			
	RESSARCIMENTO DE DESPESAS DE PESSOAL REQUISITADO		3.1.90.96.00	1.050,00				
OBRIGACOES TRIBUTARIAS E CONTRIBUICOES SOCIAIS	04.123.0403.2018.0000						80.000,00	
3	DESPESAS CORREN						80.000,00	
3	OUTRAS DESPESAS CORRENTES				80.000,00			
	OBRIGAÇÕES TRIBUTÁRIAS E CONTRIBUTIVAS		3.3.90.47.00	80.000,00				
SUBVENCOES E ENTIDADES PRIVADAS SEM FINS LUCRATIVOS	04.123.0403.2020.0000						2.100,00	
3	DESPESAS CORREN						2.100,00	
3	OUTRAS DESPESAS CORRENTES				2.100,00			
	SUBVENÇÕES SOCIAIS		3.3.50.43.00	2.100,00				



# PREFEITURA MUNICIPAL DE BREJÃO

R MELQUIADES BERNARDES, S/N - CNPJ:10131076/0001-00

Orçamento Programa - Exercício de 2022

## QUADRO AUXILIAR DE DETALHAMENTO DA DESPESA

Page 2

Lei: 12, Data: 01/10/2022



Documento Assinado Digitalmente por: ELISABETH BARROS DE SANTANA  
Assinatura: https://epec.tec.pe.gov.br/ftp/validar/oc/seam/Código do documento: 3e74538-51d7-4345-8b12-44655232e94e

PODER	02	PODER EXECUTIVO
ORGÃO	22	SECRETARIA DE ADMINISTRACAO
UNIDADE	22	SECRETARIA DE ADMINISTRACAO

Aplicacao Programada	Proj/Ativ	Finalidade	Categoria	Detalhada	Total Grupo	Total Categ.	Total F.R. - C.A.
DPTO GUARDA - MANUT DA SATIV. DA GUARDA MUNICIPAL	06.182.0602.2010.0000						40.050,00
3	1	DESpesas Corren				28.550,00	
		1 PESSOAL E ENCARGOS SOCIAIS			27.500,00		
		CONTRATAÇÃO POR TEMPO DETERMINADO	3.1.90.04.00	10.500,00			
		VENCIMENTOS E VANTAGENS FIXAS - PESSOAL CIVIL	3.1.90.11.00	17.000,00			
	3	3 OUTRAS DESPESAS CORRENTES			1.050,00		
		MATERIAL DE CONSUMO	3.3.90.30.00	1.050,00			
	4	4 DESPESAS DE CAPIT				11.500,00	
		4 INVESTIMENTOS			11.500,00		
		EQUIPAMENTOS E MATERIAL PERMANENTE	4.4.90.52.00	11.500,00			
DPTO DEFESA CIVIL - MANUT DAS ATIVIDADES DA DEFESA CIVIL	06.182.0602.2023.0000						27.800,00
3	1	DESpesas Corren				24.800,00	
		1 PESSOAL E ENCARGOS SOCIAIS			21.600,00		
		CONTRATAÇÃO POR TEMPO DETERMINADO	3.1.90.04.00	2.100,00			
		VENCIMENTOS E VANTAGENS FIXAS - PESSOAL CIVIL	3.1.90.11.00	19.500,00			
	3	3 OUTRAS DESPESAS CORRENTES			3.200,00		
		AUXÍLIO FARDAMENTO	3.3.90.19.00	1.100,00			
		MATERIAL DE CONSUMO	3.3.90.30.00	2.100,00			
	4	4 DESPESAS DE CAPIT				3.000,00	
		4 INVESTIMENTOS			3.000,00		
		EQUIPAMENTOS E MATERIAL PERMANENTE	4.4.90.52.00	3.000,00			
BIBLIOTECA - OBRAS NA BIBLIOTECA PUBLICA MUNICIPAL	13.392.1302.1026.0000						1.100,00
4	4	DESpesas de Capit				1.100,00	
		4 INVESTIMENTOS			1.100,00		
		OBRAS E INSTALAÇÕES	4.4.90.51.00	1.100,00			
BIBLIOTECA - MANUTENCAO DA BIBLIOTECA PUBLICA MUNICIPAL	13.392.1302.2066.0000						9.300,00
3	3	DESpesas Corren				9.300,00	
		3 OUTRAS DESPESAS CORRENTES			9.300,00		
		MATERIAL DE CONSUMO	3.3.90.30.00	2.100,00			
		OUTROS SERVIÇOS DE TERCEIROS - PESSOA FÍSICA	3.3.90.36.00	2.100,00			
		OUTROS SERVIÇOS DE TERCEIROS - PESSOA JURÍDICA	3.3.90.39.00	5.100,00			
<b>TOTAL</b>							<b>1.632.350,00</b>



# PREFEITURA MUNICIPAL DE BREJÃO

R MELQUIADES BERNARDES, S/N - CNPJ:10131076/0001-00

Orçamento Programa - Exercício de 2022

## QUADRO AUXILIAR DE DETALHAMENTO DA DESPESA

Lei: 12, Data: 01/10/2022

Page 28



Documento Assinado Digitalmente por: ELISABETH BARROS DE SANTANA  
Assinatura: https://epec.tec.pe.gov.br/ftp/validacao/seam/Código do documento: 3794538-51d7-4345-b12-44655232344e

PODER	02	PODER EXECUTIVO
ORGÃO	23	SECRETARIA DE FINANÇAS
UNIDADE	23	SECRETARIA DE FINANÇAS

Aplicação Programada	Proj/Ativ	Finalidade	Categoria	Detalhada	Total Grupo	Total Categ.	Total F
		F.R. - C.A.					
SEC FINANÇAS - MANUTENÇÃO DAS ATIVIDADES DA FINACAS	04.122.0403.2025.0000						521.100,00
3	DESPESAS CORREN					521.100,00	
1	PESSOAL E ENCARGOS SOCIAIS				299.000,00		
	CONTRATAÇÃO POR TEMPO DETERMINADO		3.1.90.04.00	219.000,00			
	VENCIMENTOS E VANTAGENS FIXAS - PESSOAL CIVIL		3.1.90.11.00	80.000,00			
3	OUTRAS DESPESAS CORRENTES				222.100,00		
	DIÁRIAS - CIVIL		3.3.90.14.00	2.250,00			
	MATERIAL DE CONSUMO		3.3.90.30.00	15.750,00			
	OUTROS SERVIÇOS DE TERCEIROS - PESSOA FÍSICA		3.3.90.36.00	42.000,00			
	OUTROS SERVIÇOS DE TERCEIROS - PESSOA JURÍDICA		3.3.90.39.00	160.000,00			
	DESPESAS DE EXERCÍCIOS ANTERIORES		3.3.90.92.00	2.100,00			
ENCARGOS COM INATIVOS E PENSIONISTAS	04.122.0403.2141.0000						383.250,00
3	DESPESAS CORREN					383.250,00	
1	PESSOAL E ENCARGOS SOCIAIS				383.250,00		
	Aposentadorias, Reserva Remunerada e Reformas		3.1.90.01.00	367.500,00			
	Pensões do RPPS e do Militar		3.1.90.03.00	15.750,00			
DIVIDAS DIVERSAS CONTRATADAS	28.843.0403.1001.0000						5.250,00
4	DESPESAS DE CAPIT					5.250,00	
6	AMORTIZAÇÃO DA DÍVIDA				5.250,00		
	PRINCIPAL DA DÍVIDA CONTRATUAL RESGATADA		4.6.90.71.00	5.250,00			
ENCARGOS DA DÍVIDA PÚBLICA E PRECATORIOS	28.843.0403.2012.0000						18.900,00
3	DESPESAS CORREN					18.900,00	
2	JUROS E ENCARGOS DA DÍVIDA				4.200,00		
	JUROS SOBRE A DÍVIDA POR CONTRATO		3.2.90.21.00	2.100,00			
	OUTROS ENCARGOS SOBRE A DÍVIDA POR CONTRATO		3.2.90.22.00	2.100,00			
3	OUTRAS DESPESAS CORRENTES				14.700,00		
	SENTENÇAS JUDICIAIS		3.3.90.91.00	14.700,00			
DIVIDAS CONTRATADAS INSS	28.843.0403.2152.0000						180.000,00
4	DESPESAS DE CAPIT					180.000,00	
6	AMORTIZAÇÃO DA DÍVIDA				180.000,00		
	PRINCIPAL DA DÍVIDA CONTRATUAL RESGATADA		4.6.90.71.00	180.000,00			
DIVIDAS CONTRATADAS RPPS	28.843.0403.2153.0000						106.000,00
4	DESPESAS DE CAPIT					106.000,00	
6	AMORTIZAÇÃO DA DÍVIDA				106.000,00		
	PRINCIPAL DA DÍVIDA CONTRATUAL RESGATADA		4.6.90.71.00	106.000,00			
INDENIZAÇÕES E RESTITUIÇÕES	28.843.0403.3003.0000						68.250,00
3	DESPESAS CORREN					68.250,00	
3	OUTRAS DESPESAS CORRENTES				68.250,00		
	INDENIZAÇÕES E RESTITUIÇÕES		3.3.90.93.00	68.250,00			



# PREFEITURA MUNICIPAL DE BREJÃO

R MELQUIADES BERNARDES, S/N - CNPJ:10131076/0001-00

Orçamento Programa - Exercício de 2022

## QUADRO AUXILIAR DE DETALHAMENTO DA DESPESA



Page 2

Lei: 12, Data: 01/10/2022

PODER	02	PODER EXECUTIVO
ORGÃO	23	SECRETARIA DE FINANÇAS
UNIDADE	23	SECRETARIA DE FINANÇAS

Aplicacao Programada	Proj/Ativ	Finalidade	Categoria	Detalhada	TotalGrupo	Total Categ.	Total F
		F.R. - C.A.					
						1.282.750,00	
<b>TOTAL</b>							

Documento Assinado Digitalmente por: ELISABETH BARROS DE SANTANA  
Assinatura: https://eccc.tce.pe.gov.br/ptp/validarDoc.seam Código do documento: 37e74538-51d7-4345-8b12-44655232c44e





# PREFEITURA MUNICIPAL DE BREJÃO

R MELQUIADES BERNARDES, S/N - CNPJ:10131076/0001-00

Orçamento Programa - Exercício de 2022

## QUADRO AUXILIAR DE DETALHAMENTO DA DESPESA

Lei: 12, Data: 01/10/2022

Page 2



Documento Assinado Digitalmente por: ELISABETH BARROS DE SANTANA  
Assinatura: https://eccc.tce.pe.gov.br/imp/vvalidaDoc.seam?codigo=376753851d743448b12446552322044e

PODER	02	PODER EXECUTIVO						
ORGÃO	24	SECRETARIA DE EDUCACAO						
UNIDADE	24	SECRETARIA DE EDUCACAO						
Aplicacao Programada	Proj/Ativ	Finalidade	Categoria	Detalhada	Total Grupo	Total Categ.	Total F	
			F.R. - C.A.					
PNAE - MANUT PROGRAMA DE ALIMENTACAO ESCOLAR	12.306.1201.2048.0000						194.200,00	194.200,00
3	DESPESAS CORREN'					194.200,00		
3	OUTRAS DESPESAS CORRENTES							
	MATERIAL DE CONSUMO		3.3.90.30.00	190.000,00				
	OUTROS SERVIÇOS DE TERCEIROS - PESSOA FÍSICA		3.3.90.36.00	2.100,00				
	OUTROS SERVIÇOS DE TERCEIROS - PESSOA JURÍDICA		3.3.90.39.00	2.100,00				
CONSTRUCAO, REFORMA DE UNIDADES ESCOLARES	12.361.1201.1014.0000						180.000,00	180.000,00
4	DESPESAS DE CAPIT							
4	INVESTIMENTOS					180.000,00		
	OBRAS E INSTALAÇÕES		4.4.90.51.00	180.000,00				
AQUISICAO DE IMOVEIS PARA O ENSINO	12.361.1201.1015.0000						2.100,00	2.100,00
4	DESPESAS DE CAPIT							
4	INVESTIMENTOS					2.100,00		
	AQUISIÇÃO DE IMÓVEIS		4.4.90.61.00	2.100,00				
AQUISICAO DE VEICULOS, MOVEIS, MAQUINAS E EQUIPAMENTOS	12.361.1201.1016.0000						10.500,00	10.500,00
4	DESPESAS DE CAPIT							
4	INVESTIMENTOS					10.500,00		
	EQUIPAMENTOS E MATERIAL PERMANENTE		4.4.90.52.00	10.500,00				
CONSTRUCAO, REFORMA E AMPLIACAO DE CRECHES MUNICIPAIS	12.361.1201.1048.0000						190.500,00	190.500,00
4	DESPESAS DE CAPIT							
4	INVESTIMENTOS					190.500,00		
	OBRAS E INSTALAÇÕES		4.4.90.51.00	190.500,00				
SEC EDUC - MANUTENCAO DAS ATIVIDADES DA SECRETARIA DE EDUCACAO	12.361.1201.2027.0000						1.380.100,00	1.380.100,00
3	DESPESAS CORREN'							
1	PESSOAL E ENCARGOS SOCIAIS					352.100,00		
	CONTRATAÇÃO POR TEMPO DETERMINADO		3.1.90.04.00	21.000,00				
	VENCIMENTOS E VANTAGENS FIXAS - PESSOAL CIVIL		3.1.90.11.00	204.500,00				
	CONTRIBUIÇÕES PREVIDENCIÁRIAS - INSS		3.1.90.13.02	73.500,00				
	DESPESAS DE EXERCÍCIOS ANTERIORES		3.1.90.92.00	500,00				
	INDENIZAÇÕES E RESTITUIÇÕES TRABALHISTAS		3.1.90.94.00	100,00				
	CONTRIBUIÇÃO PATRONAL PARA O REGIME PRÓPRIO - RPPS		3.1.91.13.03	52.500,00				
3	OUTRAS DESPESAS CORRENTES					1.022.750,00		
	DIÁRIAS - CIVIL		3.3.90.14.00	7.500,00				
	AUXÍLIO FINANCEIRO A ESTUDANTE		3.3.90.18.00	3.150,00				
	AUXÍLIO FARDAMENTO		3.3.90.19.00	25.000,00				
	MATERIAL DE CONSUMO		3.3.90.30.00	277.500,00				
	PASSAGENS E DESPESAS COM LOCOMOÇÃO		3.3.90.33.00	2.100,00				
	SERVIÇOS DE CONSULTORIA		3.3.90.35.00	50.000,00				
	OUTROS SERVIÇOS DE TERCEIROS - PESSOA FÍSICA		3.3.90.36.00	162.500,00				
	OUTROS SERVIÇOS DE TERCEIROS - PESSOA JURÍDICA		3.3.90.39.00	463.500,00				
	DESPESAS DE EXERCÍCIOS ANTERIORES		3.3.90.92.00	31.500,00				
4	DESPESAS DE CAPIT						5.250,00	



# PREFEITURA MUNICIPAL DE BREJÃO

R MELQUIADES BERNARDES, S/N - CNPJ:10131076/0001-00

Orçamento Programa - Exercício de 2022

## QUADRO AUXILIAR DE DETALHAMENTO DA DESPESA

Page 29

Lei: 12, Data: 01/10/2022



Documento Assinado Digitalmente por: ELISABETH BARROS DE SANTANA  
Assinatura: https://eccc.tce.pe.gov.br/imp/validar\_documento.asp?codigo\_documento:3274538-51d7-4345-8b12-44655232e44e

PODER	ORGÃO	UNIDADE	Proj/Ativ	Finalidade	Categoria	Detalhada	Total Grupo	Total Categ.	Total F
			F.R. - C.A.						
02	24	24	12.361.1201.2027.0000	SEC EDUC - MANUTENCAO DAS ATIVIDADES DA SECRETARIA DE EDUCACAO					1.380.100,00
			4	DESPESAS DE CAPIT				5.250,00	
			4	INVESTIMENTOS			5.250,00		
				EQUIPAMENTOS E MATERIAL PERMANENTE	4.4.90.52.00	5.250,00			
			12.361.1201.2031.0000	AQUISICAO DE MATERIAIS DIDATICO-ESCOLAR					115.500,00
			3	DESPESAS CORREN				115.500,00	
			3	OUTRAS DESPESAS CORRENTES			115.500,00		
				MATERIAL DE CONSUMO	3.3.90.30.00	10.500,00			
				Material, Bem ou Serviço para Distribuição Gratuita	3.3.90.32.00	105.000,00			
			12.361.1201.2045.0000	A CAM ESCOLA - MANUT PROG A CAMINHO DA ESCOLA (ESTADUAL)					79.800,00
			3	DESPESAS CORREN				77.700,00	
			3	OUTRAS DESPESAS CORRENTES			77.700,00		
				MATERIAL DE CONSUMO	3.3.90.30.00	70.500,00			
				Material, Bem ou Serviço para Distribuição Gratuita	3.3.90.32.00	3.000,00			
				OUTROS SERVIÇOS DE TERCEIROS - PESSOA FÍSICA	3.3.90.36.00	2.100,00			
				OUTROS SERVIÇOS DE TERCEIROS - PESSOA JURÍDICA	3.3.90.39.00	2.100,00			
			4	DESPESAS DE CAPIT				2.100,00	
			4	INVESTIMENTOS			2.100,00		
				EQUIPAMENTOS E MATERIAL PERMANENTE	4.4.90.52.00	2.100,00			
			12.361.1201.2049.0000	PNATE - MANUTENCAO DO TRANSPORTE ESCOLAR (FEDERAL)					251.500,00
			3	DESPESAS CORREN				251.500,00	
			3	OUTRAS DESPESAS CORRENTES			251.500,00		
				MATERIAL DE CONSUMO	3.3.90.30.00	73.500,00			
				OUTROS SERVIÇOS DE TERCEIROS - PESSOA FÍSICA	3.3.90.36.00	10.500,00			
				OUTROS SERVIÇOS DE TERCEIROS - PESSOA JURÍDICA	3.3.90.39.00	167.500,00			
			12.361.1201.2050.0000	QSE - CUSTEIO DE DESPESAS VINCULADAS AO SALARIO EDUCACAO					196.500,00
			3	DESPESAS CORREN				196.500,00	
			3	OUTRAS DESPESAS CORRENTES			196.500,00		
				MATERIAL DE CONSUMO	3.3.90.30.00	84.000,00			
				OUTROS SERVIÇOS DE TERCEIROS - PESSOA FÍSICA	3.3.90.36.00	10.500,00			
				OUTROS SERVIÇOS DE TERCEIROS - PESSOA JURÍDICA	3.3.90.39.00	102.000,00			
			12.361.1201.2051.0000	PDDE - MANUTENCAO DO PROG DINHEIRO DIRETO NA ESCOLA					28.350,00
			3	DESPESAS CORREN				23.100,00	
			3	OUTRAS DESPESAS CORRENTES			23.100,00		
				MATERIAL DE CONSUMO	3.3.90.30.00	10.500,00			
				OUTROS SERVIÇOS DE TERCEIROS - PESSOA FÍSICA	3.3.90.36.00	2.100,00			
				OUTROS SERVIÇOS DE TERCEIROS - PESSOA JURÍDICA	3.3.90.39.00	10.500,00			
			4	DESPESAS DE CAPIT				5.250,00	
			4	INVESTIMENTOS			5.250,00		
				EQUIPAMENTOS E MATERIAL PERMANENTE	4.4.90.52.00	5.250,00			



# PREFEITURA MUNICIPAL DE BREJÃO

R MELQUIADES BERNARDES, S/N - CNPJ:10131076/0001-00

Orçamento Programa - Exercício de 2022

## QUADRO AUXILIAR DE DETALHAMENTO DA DESPESA

Lei: 12, Data: 01/10/2022

Page 2



Documento Assinado Digitalmente por: ELISABETH BARROS DE SANTANA  
Assinatura: https://epec.tce.pe.gov.br/imp/validar/oc/sear/Código do documento: 38274338-51d7-4345-8b12-44655922c44e

PODER	02	PODER EXECUTIVO
ORGÃO	24	SECRETARIA DE EDUCACAO
UNIDADE	24	SECRETARIA DE EDUCACAO

Aplicacao Programada	Proj/Ativ	Finalidade	Categoria	Detalhada	Total Grupo	Total Categ.	Total F
		F.R. - C.A.					
PDDE - MANUTENCAO DO PROG DINHEIRO DIRETO NA ESCOLA	12.361.1201.2051.0000						28.350,00
BR CARINHOSO - MANUT DO PROGRAMA BRASIL CARINHOSO	12.361.1201.2052.0000						46.200,00
3	DESPESAS CORREN					46.200,00	
1	PESSOAL E ENCARGOS SOCIAIS				42.000,00		
	CONTRATAÇÃO POR TEMPO DETERMINADO		3.1.90.04.00	42.000,00			
3	OUTRAS DESPESAS CORRENTES				4.200,00		
	MATERIAL DE CONSUMO		3.3.90.30.00	2.100,00			
	OUTROS SERVIÇOS DE TERCEIROS - PESSOA JURÍDICA		3.3.90.39.00	2.100,00			
PROG MAIS EDUC - MANUTENCAO DO PROGRAMA MAIS EDUCACAO	12.361.1201.2053.0000						72.450,00
3	DESPESAS CORREN					72.450,00	
1	PESSOAL E ENCARGOS SOCIAIS				21.000,00		
	CONTRATAÇÃO POR TEMPO DETERMINADO		3.1.90.04.00	21.000,00			
3	OUTRAS DESPESAS CORRENTES				51.450,00		
	MATERIAL DE CONSUMO		3.3.90.30.00	21.000,00			
	Material, Bem ou Serviço para Distribuição Gratuita		3.3.90.32.00	26.250,00			
	OUTROS SERVIÇOS DE TERCEIROS - PESSOA FÍSICA		3.3.90.36.00	2.100,00			
	OUTROS SERVIÇOS DE TERCEIROS - PESSOA JURÍDICA		3.3.90.39.00	2.100,00			
GESTAO DE PESSOAL E MANUTENCAO DO ENSINO MEDIO	12.362.1201.2043.0000						5.250,00
3	DESPESAS CORREN					5.250,00	
1	PESSOAL E ENCARGOS SOCIAIS				2.100,00		
	CONTRATAÇÃO POR TEMPO DETERMINADO		3.1.90.04.00	1.050,00			
	VENCIMENTOS E VANTAGENS FIXAS - PESSOAL CIVIL		3.1.90.11.00	1.050,00			
3	OUTRAS DESPESAS CORRENTES				3.150,00		
	MATERIAL DE CONSUMO		3.3.90.30.00	1.050,00			
	OUTROS SERVIÇOS DE TERCEIROS - PESSOA FÍSICA		3.3.90.36.00	1.050,00			
	OUTROS SERVIÇOS DE TERCEIROS - PESSOA JURÍDICA		3.3.90.39.00	1.050,00			
MANUTENCAO DO TRANSPORTE UNIVERSITARIO	12.364.1201.2155.0000						4.200,00
3	DESPESAS CORREN					4.200,00	
3	OUTRAS DESPESAS CORRENTES				4.200,00		
	AUXÍLIO FINANCEIRO A ESTUDANTE		3.3.90.18.00	1.050,00			
	MATERIAL DE CONSUMO		3.3.90.30.00	1.050,00			
	OUTROS SERVIÇOS DE TERCEIROS - PESSOA FÍSICA		3.3.90.36.00	1.050,00			
	OUTROS SERVIÇOS DE TERCEIROS - PESSOA JURÍDICA		3.3.90.39.00	1.050,00			
ATIVIDADES DO PROGRAMA DE EDUCACAO INFANTIL	12.365.1201.2046.0000						5.250,00
3	DESPESAS CORREN					5.250,00	
1	PESSOAL E ENCARGOS SOCIAIS				2.100,00		
	CONTRATAÇÃO POR TEMPO DETERMINADO		3.1.90.04.00	1.050,00			
	VENCIMENTOS E VANTAGENS FIXAS - PESSOAL CIVIL		3.1.90.11.00	1.050,00			



# PREFEITURA MUNICIPAL DE BREJÃO

R MELQUIADES BERNARDES, S/N - CNPJ:10131076/0001-00

Orçamento Programa - Exercício de 2022

## QUADRO AUXILIAR DE DETALHAMENTO DA DESPESA



Page 29

Lei: 12, Data: 01/10/2021

Documento Assinado Digitalmente por: ELISABETH BARROS DE SANTANA  
Assinatura: https://eccc.tce.pe.gov.br/ptp/validarDoc.seam?codigo\_documento:37e74538-51d7-4345-8b12-44655232c44e

PODER	02	PODER EXECUTIVO
ORGÃO	24	SECRETARIA DE EDUCACAO
UNIDADE	24	SECRETARIA DE EDUCACAO

Aplicacao Programada	Proj/Ativ	Finalidade	Categoria	Detalhada	Total Grupo	Total Categ.	Total F
		F.R. - C.A.					
ATIVIDADES DO PROGRAMA DE EDUCACAO INFANTIL		12.365.1201.2046.0000					5.250,00
3	DESPESAS CORREN					5.250,00	
3	OUTRAS DESPESAS CORRENTES				3.150,00		
	MATERIAL DE CONSUMO		3.3.90.30.00	1.050,00			
	OUTROS SERVIÇOS DE TERCEIROS - PESSOA FÍSICA		3.3.90.36.00	1.050,00			
	OUTROS SERVIÇOS DE TERCEIROS - PESSOA JURÍDICA		3.3.90.39.00	1.050,00			
TOTAL							2.762.400,00



# PREFEITURA MUNICIPAL DE BREJÃO

R MELQUIADES BERNARDES, S/N - CNPJ:10131076/0001-00

Orçamento Programa - Exercício de 2022

## QUADRO AUXILIAR DE DETALHAMENTO DA DESPESA

Page 28

Lei: 12, Data: 01/10/2022



Documento Assinado Digitalmente por: ELISABETH BARROS DE SANTANA  
Assinatura: https://eccc.tce.pe.gov.br/imp/vvalida/oc/seam/Código do documento: 3767838-51d7-4345-8b12-446552320c44e

PODER	02	PODER EXECUTIVO						
ORGÃO	25	FUNDEB						
UNIDADE	25	FUNDEB						
Aplicacao Programada		Proj/Ativ	Finalidade	Categoria	Detalhada	Total Grupo	Total Categ.	Total Fun
			F.R. - C.A.					
<b>FUNDEB 30% - CAPACITACAO DE PROFISSIONAIS DA EDUCACAO</b>								
	3	DESPESAS CORREN					9.000,00	9.000,00
	3	OUTRAS DESPESAS CORRENTES				9.000,00		
		MATERIAL DE CONSUMO		3.3.90.30.00	3.000,00			
		OUTROS SERVIÇOS DE TERCEIROS - PESSOA FÍSICA		3.3.90.36.00	3.000,00			
		OUTROS SERVIÇOS DE TERCEIROS - PESSOA JURÍDICA		3.3.90.39.00	3.000,00			
<b>REEQUIPAMENTO DAS UNIDADES EDUCACIONAIS</b>								
	4	DESPESAS DE CAPIT					3.000,00	3.000,00
	4	INVESTIMENTOS				3.000,00		
		EQUIPAMENTOS E MATERIAL PERMANENTE		4.4.90.52.00	3.000,00			
<b>FUNDEB 70% REM. PROFIS. MAG. ENS. FUND. SERIES INICIAIS URBANO</b>								
	3	DESPESAS CORREN					1.203.218,93	1.203.218,93
	1	PESSOAL E ENCARGOS SOCIAIS				1.203.218,93		
		CONTRATAÇÃO POR TEMPO DETERMINADO		3.1.90.04.00	220.000,00			
		VENCIMENTOS E VANTAGENS FIXAS - PESSOAL CIVIL		3.1.90.11.00	700.000,00			
		CONTRIBUIÇÕES PREVIDENCIÁRIAS - INSS		3.1.90.13.02	32.500,00			
		OUTRAS DESPESAS VARIÁVEIS - PESSOAL CIVIL		3.1.90.16.00	500,00			
		INDENIZAÇÕES E RESTITUIÇÕES TRABALHISTAS		3.1.90.94.00	218,93			
		CONTRIBUIÇÃO PATRONAL PARA O REGIME PRÓPRIO - RPPS		3.1.91.13.03	250.000,00			
<b>FUNDEB 70% REM. PROFIS. MAG. ENS. FUND. SERIES INICIAIS RURAL</b>								
	3	DESPESAS CORREN					1.027.963,80	1.027.963,80
	1	PESSOAL E ENCARGOS SOCIAIS				1.027.963,80		
		CONTRATAÇÃO POR TEMPO DETERMINADO		3.1.90.04.00	200.000,00			
		VENCIMENTOS E VANTAGENS FIXAS - PESSOAL CIVIL		3.1.90.11.00	751.000,00			
		CONTRIBUIÇÕES PREVIDENCIÁRIAS - INSS		3.1.90.13.02	38.000,00			
		OUTRAS DESPESAS VARIÁVEIS - PESSOAL CIVIL		3.1.90.16.00	500,00			
		INDENIZAÇÕES E RESTITUIÇÕES TRABALHISTAS		3.1.90.94.00	463,80			
		CONTRIBUIÇÃO PATRONAL PARA O REGIME PRÓPRIO - RPPS		3.1.91.13.03	38.000,00			
<b>FUNDEB 70% REM. PROFIS. MAG. ENS. FUND. SERIES FINAIS URBANO</b>								
	3	DESPESAS CORREN					1.698.741,93	1.698.741,93
	1	PESSOAL E ENCARGOS SOCIAIS				1.698.741,93		
		CONTRATAÇÃO POR TEMPO DETERMINADO		3.1.90.04.00	280.000,00			
		VENCIMENTOS E VANTAGENS FIXAS - PESSOAL CIVIL		3.1.90.11.00	1.100.000,00			
		CONTRIBUIÇÕES PREVIDENCIÁRIAS - INSS		3.1.90.13.02	50.741,93			
		CONTRIBUIÇÃO PATRONAL PARA O REGIME PRÓPRIO - RPPS		3.1.91.13.03	268.000,00			
<b>FUNDEB 70% REM. PROFIS. MAG. ENS. FUND. SERIES FINAIS RURAL</b>								
	3	DESPESAS CORREN					534.795,30	534.795,30

**PREFEITURA MUNICIPAL DE BREJÃO**

R MELQUIADES BERNARDES, S/N - CNPJ:10131076/0001-00

Orçamento Programa - Exercício de 2022



Page 38

Lei: 12, Data: 01/10/2022

Documento Assinado Digitalmente por: ELISABETH BARROS DE SANTANA  
Assinatura: https://epec.tec.pe.gov.br/ftp/validacao/seam/Código do documento: 37e74538-51d779345-8b12-44655232c44e**QUADRO AUXILIAR DE DETALHAMENTO DA DESPESA**

PODER	02	PODER EXECUTIVO					
ORGÃO	25	FUNDEB					
UNIDADE	25	FUNDEB					
Aplicacao Programada	Proj/Ativ	Finalidade	Categoria	Detalhada	Total Grupo	Total Categ.	Total F
		F.R. - C.A.					
FUNDEB 70% REM. PROFIS. MAG. ENS. FUND. SERIES FINAIS RURAL	12.361.1201.2264.0000						534.795,30
3	DESPESAS CORREN					534.795,30	
1	PESSOAL E ENCARGOS SOCIAIS				534.795,30		
	CONTRATAÇÃO POR TEMPO DETERMINADO		3.1.90.04.00	60.000,00			
	VENCIMENTOS E VANTAGENS FIXAS - PESSOAL CIVIL		3.1.90.11.00	334.000,00			
	CONTRIBUIÇÕES PREVIDENCIÁRIAS - INSS		3.1.90.13.02	10.795,30			
	CONTRIBUIÇÃO PATRONAL PARA O REGIME PRÓPRIO - RPPS		3.1.91.13.03	130.000,00			
FUNDEB 70% REM. PROFIS. MAG. TEMPO INTEGRAL	12.361.1201.2265.0000						400,00
3	DESPESAS CORREN					400,00	
1	PESSOAL E ENCARGOS SOCIAIS				400,00		
	CONTRATAÇÃO POR TEMPO DETERMINADO		3.1.90.04.00	100,00			
	VENCIMENTOS E VANTAGENS FIXAS - PESSOAL CIVIL		3.1.90.11.00	100,00			
	CONTRIBUIÇÕES PREVIDENCIÁRIAS - INSS		3.1.90.13.02	100,00			
	CONTRIBUIÇÃO PATRONAL PARA O REGIME PRÓPRIO - RPPS		3.1.91.13.03	100,00			
FUNDEB 30% MANUT. ENS. FUND. SERIES INICIAIS URBANO	12.361.1201.2266.0000						533.665,25
3	DESPESAS CORREN					533.165,25	
1	PESSOAL E ENCARGOS SOCIAIS				437.165,25		
	CONTRATAÇÃO POR TEMPO DETERMINADO		3.1.90.04.00	1.000,00			
	VENCIMENTOS E VANTAGENS FIXAS - PESSOAL CIVIL		3.1.90.11.00	320.000,00			
	CONTRIBUIÇÕES PREVIDENCIÁRIAS - INSS		3.1.90.13.02	500,00			
	OUTRAS DESPESAS VARIÁVEIS - PESSOAL CIVIL		3.1.90.16.00	500,00			
	INDENIZAÇÕES E RESTITUIÇÕES TRABALHISTAS		3.1.90.94.00	165,25			
	CONTRIBUIÇÃO PATRONAL PARA O REGIME PRÓPRIO - RPPS		3.1.91.13.03	115.000,00			
3	OUTRAS DESPESAS CORRENTES				96.000,00		
	DIÁRIAS NO PAIS		3.3.90.14.14	10.000,00			
	MATERIAL DE CONSUMO		3.3.90.30.00	15.000,00			
	PASSAGENS E DESPESAS COM LOCOMOÇÃO		3.3.90.33.00	500,00			
	OUTROS SERVIÇOS DE TERCEIROS - PESSOA FÍSICA		3.3.90.36.00	500,00			
	OUTROS SERVIÇOS DE TERCEIROS - PESSOA JURÍDICA		3.3.90.39.00	65.000,00			
	DESPESAS DE EXERCÍCIOS ANTERIORES		3.3.90.92.00	5.000,00			
4	DESPESAS DE CAPIT					500,00	
4	INVESTIMENTOS				500,00		
	EQUIPAMENTOS E MATERIAL PERMANENTE		4.4.90.52.00	500,00			
FUNDEB 30% MANUT. ENS. FUND. SERIES INICIAIS RURAL	12.361.1201.2267.0000						524.913,06
3	DESPESAS CORREN					524.413,06	
1	PESSOAL E ENCARGOS SOCIAIS				462.413,06		
	CONTRATAÇÃO POR TEMPO DETERMINADO		3.1.90.04.00	1.000,00			
	VENCIMENTOS E VANTAGENS FIXAS - PESSOAL CIVIL		3.1.90.11.00	330.000,00			
	CONTRIBUIÇÕES PREVIDENCIÁRIAS - INSS		3.1.90.13.02	500,00			
	OUTRAS DESPESAS VARIÁVEIS - PESSOAL CIVIL		3.1.90.16.00	500,00			
	INDENIZAÇÕES E RESTITUIÇÕES TRABALHISTAS		3.1.90.94.00	413,06			
	CONTRIBUIÇÃO PATRONAL PARA O REGIME PRÓPRIO - RPPS		3.1.91.13.03	130.000,00			



# PREFEITURA MUNICIPAL DE BREJÃO

R MELQUIADES BERNARDES, S/N - CNPJ:10131076/0001-00

Orçamento Programa - Exercício de 2022

## QUADRO AUXILIAR DE DETALHAMENTO DA DESPESA

Lei: 12, Data: 01/10/2022

Page 35

Documento Assinado Digitalmente por: ELISABETH BARROS DE SANTANA  
Acesse em: https://ecec.tce.pe.gov.br/imp/vvalidaDoc.seam?codigoDocumento:37e7458-51d7-4345-8b12-44655232c44e

PODER	02	PODER EXECUTIVO						
ORGÃO	25	FUNDEB						
UNIDADE	25	FUNDEB						
Aplicacao Programada		Proj/Ativ	Finalidade	Categoria	Detalhada	TotalGrupo	Total Categ.	Total F
			F.R. - C.A.					
FUNDEB 30% MANUT. ENS. FUND. SERIES INICIAIS RURAL		12.361.1201.2267.0000						524.913,06
3	3	DESPESAS CORREN					524.413,06	
	3	OUTRAS DESPESAS CORRENTES				62.000,00		
		DIÁRIAS NO PAIS		3.3.90.14.14	5.000,00			
		MATERIAL DE CONSUMO		3.3.90.30.00	10.000,00			
		PASSAGENS E DESPESAS COM LOCOMOÇÃO		3.3.90.33.00	500,00			
		OUTROS SERVIÇOS DE TERCEIROS - PESSOA FÍSICA		3.3.90.36.00	500,00			
		OUTROS SERVIÇOS DE TERCEIROS - PESSOA JURÍDICA		3.3.90.39.00	45.500,00			
		DESPESAS DE EXERCÍCIOS ANTERIORES		3.3.90.92.00	500,00			
4	4	DESPESAS DE CAPIT					500,00	
	4	INVESTIMENTOS				500,00		
		EQUIPAMENTOS E MATERIAL PERMANENTE		4.4.90.52.00	500,00			
FUNDEB 30% MANUT. ENS. FUND. SERIES FINAIS URBANO		12.361.1201.2268.0000						785.675,11
3	3	DESPESAS CORREN					780.175,11	
	1	PESSOAL E ENCARGOS SOCIAIS				654.675,11		
		CONTRATAÇÃO POR TEMPO DETERMINADO		3.1.90.04.00	95.000,00			
		VENCIMENTOS E VANTAGENS FIXAS - PESSOAL CIVIL		3.1.90.11.00	350.000,00			
		CONTRIBUIÇÕES PREVIDENCIÁRIAS - INSS		3.1.90.13.02	49.000,00			
		OUTRAS DESPESAS VARIÁVEIS - PESSOAL CIVIL		3.1.90.16.00	500,00			
		INDENIZAÇÕES E RESTITUIÇÕES TRABALHISTAS		3.1.90.94.00	175,11			
		CONTRIBUIÇÃO PATRONAL PARA O REGIME PRÓPRIO - RPPS		3.1.91.13.03	160.000,00			
3	3	OUTRAS DESPESAS CORRENTES				125.500,00		
		DIÁRIAS NO PAIS		3.3.90.14.14	5.000,00			
		MATERIAL DE CONSUMO		3.3.90.30.00	40.000,00			
		PASSAGENS E DESPESAS COM LOCOMOÇÃO		3.3.90.33.00	500,00			
		OUTROS SERVIÇOS DE TERCEIROS - PESSOA FÍSICA		3.3.90.36.00	15.000,00			
		OUTROS SERVIÇOS DE TERCEIROS - PESSOA JURÍDICA		3.3.90.39.00	65.000,00			
4	4	DESPESAS DE CAPIT					5.500,00	
	4	INVESTIMENTOS				5.500,00		
		EQUIPAMENTOS E MATERIAL PERMANENTE		4.4.90.52.00	5.500,00			
FUNDEB 30% MANUT. ENS. FUND. SERIES FINAIS RURAL		12.361.1201.2269.0000						233.483,70
3	3	DESPESAS CORREN					232.483,70	
	1	PESSOAL E ENCARGOS SOCIAIS				216.983,70		
		CONTRATAÇÃO POR TEMPO DETERMINADO		3.1.90.04.00	1.000,00			
		VENCIMENTOS E VANTAGENS FIXAS - PESSOAL CIVIL		3.1.90.11.00	180.000,00			
		CONTRIBUIÇÕES PREVIDENCIÁRIAS - INSS		3.1.90.13.02	500,00			
		INDENIZAÇÕES E RESTITUIÇÕES TRABALHISTAS		3.1.90.94.00	483,70			
		CONTRIBUIÇÃO PATRONAL PARA O REGIME PRÓPRIO - RPPS		3.1.91.13.03	35.000,00			
3	3	OUTRAS DESPESAS CORRENTES				15.500,00		
		DIÁRIAS NO PAIS		3.3.90.14.14	500,00			
		MATERIAL DE CONSUMO		3.3.90.30.00	9.000,00			
		PASSAGENS E DESPESAS COM LOCOMOÇÃO		3.3.90.33.00	500,00			
		OUTROS SERVIÇOS DE TERCEIROS - PESSOA FÍSICA		3.3.90.36.00	500,00			
		OUTROS SERVIÇOS DE TERCEIROS - PESSOA JURÍDICA		3.3.90.39.00	5.000,00			
4	4	DESPESAS DE CAPIT					1.000,00	
	4	INVESTIMENTOS				1.000,00		
		EQUIPAMENTOS E MATERIAL PERMANENTE		4.4.90.52.00	1.000,00			



# PREFEITURA MUNICIPAL DE BREJÃO

R MELQUIADES BERNARDES, S/N - CNPJ:10131076/0001-00

Orçamento Programa - Exercício de 2022

## QUADRO AUXILIAR DE DETALHAMENTO DA DESPESA

Lei: 12, Data: 01/10/2022

Page 3



Documento Assinado Digitalmente por: ELISABETH BARROS DE SANTANA  
Assinatura: https://epec.tec.pe.gov.br/97p/validar/oc/sear/Código do documento: 37e74538-51d7-4345-80e-44655232c44e

PODER	02	PODER EXECUTIVO						
ORGÃO	25	FUNDEB						
UNIDADE	25	FUNDEB						
Aplicacao Programada		Proj/Ativ	Finalidade	Categoria	Detalhada	TotalGrupo	Total Categ.	Total F
			F.R. - C.A.					
FUNDEB 30% MANUT. ENS. FUND. SERIES FINAIS RURAL		12.361.1201.2269.0000						233.483,00
FUNDEB 30% MANUT. ENS. FUND. TEMPO INTEGRAL		12.361.1201.2270.0000						1.000,00
3 DESPESAS CORREN							900,00	
1 PESSOAL E ENCARGOS SOCIAIS						500,00		
CONTRATAÇÃO POR TEMPO DETERMINADO				3.1.90.04.00	100,00			
VENCIMENTOS E VANTAGENS FIXAS - PESSOAL CIVIL				3.1.90.11.00	100,00			
CONTRIBUIÇÕES PREVIDENCIÁRIAS - INSS				3.1.90.13.02	100,00			
INDENIZAÇÕES E RESTITUIÇÕES TRABALHISTAS				3.1.90.94.00	100,00			
CONTRIBUIÇÃO PATRONAL PARA O REGIME PRÓPRIO - RPPS				3.1.91.13.03	100,00			
3 OUTRAS DESPESAS CORRENTES						400,00		
DIÁRIAS NO PAIS				3.3.90.14.14	100,00			
MATERIAL DE CONSUMO				3.3.90.30.00	100,00			
OUTROS SERVIÇOS DE TERCEIROS - PESSOA FÍSICA				3.3.90.36.00	100,00			
OUTROS SERVIÇOS DE TERCEIROS - PESSOA JURÍDICA				3.3.90.39.00	100,00			
4 DESPESAS DE CAPIT							100,00	
4 INVESTIMENTOS						100,00		
EQUIPAMENTOS E MATERIAL PERMANENTE				4.4.90.52.00	100,00			
FUNDEB 70% REM. PROFIS MAG. CRECHE TEMPO PARCIAL		12.365.1201.2271.0000						419.522,01
3 DESPESAS CORREN							419.522,01	
1 PESSOAL E ENCARGOS SOCIAIS						419.522,01		
CONTRATAÇÃO POR TEMPO DETERMINADO				3.1.90.04.00	24.000,00			
VENCIMENTOS E VANTAGENS FIXAS - PESSOAL CIVIL				3.1.90.11.00	279.000,00			
CONTRIBUIÇÕES PREVIDENCIÁRIAS - INSS				3.1.90.13.02	6.000,00			
OUTRAS DESPESAS VARIÁVEIS - PESSOAL CIVIL				3.1.90.16.00	200,00			
INDENIZAÇÕES E RESTITUIÇÕES TRABALHISTAS				3.1.90.94.00	322,01			
CONTRIBUIÇÃO PATRONAL PARA O REGIME PRÓPRIO - RPPS				3.1.91.13.03	110.000,00			
FUNDEB 70% REM. PROFIS. MAG. CRECHE TEMPO INTEGRAL		12.365.1201.2272.0000						600,00
3 DESPESAS CORREN							600,00	
1 PESSOAL E ENCARGOS SOCIAIS						600,00		
CONTRATAÇÃO POR TEMPO DETERMINADO				3.1.90.04.00	100,00			
VENCIMENTOS E VANTAGENS FIXAS - PESSOAL CIVIL				3.1.90.11.00	100,00			
CONTRIBUIÇÕES PREVIDENCIÁRIAS - INSS				3.1.90.13.02	100,00			
OUTRAS DESPESAS VARIÁVEIS - PESSOAL CIVIL				3.1.90.16.00	100,00			
INDENIZAÇÕES E RESTITUIÇÕES TRABALHISTAS				3.1.90.94.00	100,00			
CONTRIBUIÇÃO PATRONAL PARA O REGIME PRÓPRIO - RPPS				3.1.91.13.03	100,00			
FUNDEB 70% REM. PROFIS. MAG. PRE-ESCOLA TEMPO PARCIAL		12.365.1201.2273.0000						910.857,57
3 DESPESAS CORREN							910.857,57	





# PREFEITURA MUNICIPAL DE BREJÃO

R MELQUIADES BERNARDES, S/N - CNPJ:10131076/0001-00

Orçamento Programa - Exercício de 2022

## QUADRO AUXILIAR DE DETALHAMENTO DA DESPESA

Lei: 12, Data: 01/10/2022

Page

Documento Assinado Digitalmente por: ELISABETH BARROS DE SANTANA  
Assinatura: https://epec.tce.pe.gov.br/imp/vilidoc/seam/Código%20do%20documento%2037e74538-51d7-4345-8b12-44655232c44e

PODER	02	PODER EXECUTIVO					
ORGÃO	25	FUNDEB					
UNIDADE	25	FUNDEB					
Aplicacao Programada	Proj/Ativ	Finalidade	Categoria	Detalhada	TotalGrupo	Total Categ.	Total F
		F.R. - C.A.					
FUNDEB 70% REM. PROFIS. MAG. PRE-ESCOLA	12.365.1201.2273.0000						910.857,57
TEMPO PARCIAL							
3	DESPESAS CORREN					910.857,57	910.857,57
1	PESSOAL E ENCARGOS SOCIAIS						
	CONTRATAÇÃO POR TEMPO DETERMINADO		3.1.90.04.00	230.000,00			
	VENCIMENTOS E VANTAGENS FIXAS - PESSOAL CIVIL		3.1.90.11.00	420.000,00			
	CONTRIBUIÇÕES PREVIDENCIÁRIAS - INSS		3.1.90.13.02	90.000,00			
	OUTRAS DESPESAS VARIÁVEIS - PESSOAL CIVIL		3.1.90.16.00	500,00			
	INDENIZAÇÕES E RESTITUIÇÕES TRABALHISTAS		3.1.90.94.00	357,57			
	CONTRIBUIÇÃO PATRONAL PARA O REGIME PRÓPRIO - RPPS		3.1.91.13.03	170.000,00			
FUNDEB 70% REM. PROFIS. MAG. PRE-ESCOLA	12.365.1201.2274.0000						600,00
TEMPO INTEGRAL							
3	DESPESAS CORREN						600,00
1	PESSOAL E ENCARGOS SOCIAIS					600,00	
	CONTRATAÇÃO POR TEMPO DETERMINADO		3.1.90.04.00	100,00			
	VENCIMENTOS E VANTAGENS FIXAS - PESSOAL CIVIL		3.1.90.11.00	100,00			
	CONTRIBUIÇÕES PREVIDENCIÁRIAS - INSS		3.1.90.13.02	100,00			
	OUTRAS DESPESAS VARIÁVEIS - PESSOAL CIVIL		3.1.90.16.00	100,00			
	INDENIZAÇÕES E RESTITUIÇÕES TRABALHISTAS		3.1.90.94.00	100,00			
	CONTRIBUIÇÃO PATRONAL PARA O REGIME PRÓPRIO - RPPS		3.1.91.13.03	100,00			
FUNDEB 30% MANUT. ENS. INF. CRECHE TEMPO	12.365.1201.2275.0000						173.795,15
PARCIAL							
3	DESPESAS CORREN						173.295,15
1	PESSOAL E ENCARGOS SOCIAIS					157.595,15	
	CONTRATAÇÃO POR TEMPO DETERMINADO		3.1.90.04.00	500,00			
	VENCIMENTOS E VANTAGENS FIXAS - PESSOAL CIVIL		3.1.90.11.00	131.600,00			
	CONTRIBUIÇÕES PREVIDENCIÁRIAS - INSS		3.1.90.13.02	200,00			
	OUTRAS DESPESAS VARIÁVEIS - PESSOAL CIVIL		3.1.90.16.00	100,00			
	INDENIZAÇÕES E RESTITUIÇÕES TRABALHISTAS		3.1.90.94.00	195,15			
	CONTRIBUIÇÃO PATRONAL PARA O REGIME PRÓPRIO - RPPS		3.1.91.13.03	25.000,00			
3	OUTRAS DESPESAS CORRENTES					15.700,00	
	DIÁRIAS NO PAIS		3.3.90.14.14	1.000,00			
	MATERIAL DE CONSUMO		3.3.90.30.00	7.000,00			
	PASSAGENS E DESPESAS COM LOCOMOÇÃO		3.3.90.33.00	200,00			
	OUTROS SERVIÇOS DE TERCEIROS - PESSOA FÍSICA		3.3.90.36.00	1.000,00			
	OUTROS SERVIÇOS DE TERCEIROS - PESSOA JURÍDICA		3.3.90.39.00	6.000,00			
	DESPESAS DE EXERCÍCIOS ANTERIORES		3.3.90.92.00	500,00			
4	DESPESAS DE CAPIT						500,00
4	INVESTIMENTOS					500,00	
	EQUIPAMENTOS E MATERIAL PERMANENTE		4.4.90.52.00	500,00			
FUNDEB 30% MANUT. ENS. INF. CRECHE TEMPO	12.365.1201.2276.0000						1.300,00
INTEGRAL							
3	DESPESAS CORREN						1.200,00



# PREFEITURA MUNICIPAL DE BREJÃO

R MELQUIADES BERNARDES, S/N - CNPJ:10131076/0001-00

Orçamento Programa - Exercício de 2022

## QUADRO AUXILIAR DE DETALHAMENTO DA DESPESA

Page 35

Lei: 12, Data: 01/10/2022



Documento Assinado Digitalmente por: ELISABETH BARROS DE SANTANA  
Acesso em: https://eccc.tce.pe.gov.br/imp/vvalidarDoc.seam Código do documento: 37e74538-51d7-4345-8b1-44655232c44e

PODER	02	PODER EXECUTIVO
ORGÃO	25	FUNDEB
UNIDADE	25	FUNDEB

Aplicacao Programada	Proj/Ativ	Finalidade	Categoria	Detalhada	Total Grupo	Total Categ.	Total Fnc
		F.R. - C.A.					

FUNDEB 30% MANUT. ENS. INF. CRECHE TEMPO INTEGRAL	12.365.1201.2276.0000						1.300,00
3 DESPESAS CORREN						1.200,00	
1 PESSOAL E ENCARGOS SOCIAIS					600,00		
CONTRATAÇÃO POR TEMPO DETERMINADO			3.1.90.04.00	100,00			
VENCIMENTOS E VANTAGENS FIXAS - PESSOAL CIVIL			3.1.90.11.00	100,00			
CONTRIBUIÇÕES PREVIDENCIÁRIAS - INSS			3.1.90.13.02	100,00			
OUTRAS DESPESAS VARIÁVEIS - PESSOAL CIVIL			3.1.90.16.00	100,00			
INDENIZAÇÕES E RESTITUIÇÕES TRABALHISTAS			3.1.90.94.00	100,00			
CONTRIBUIÇÃO PATRONAL PARA O REGIME PRÓPRIO - RPPS			3.1.91.13.03	100,00			
3 OUTRAS DESPESAS CORRENTES					600,00		
DIÁRIAS NO PAIS			3.3.90.14.14	100,00			
MATERIAL DE CONSUMO			3.3.90.30.00	100,00			
PASSAGENS E DESPESAS COM LOCOMOÇÃO			3.3.90.33.00	100,00			
OUTROS SERVIÇOS DE TERCEIROS - PESSOA FÍSICA			3.3.90.36.00	100,00			
OUTROS SERVIÇOS DE TERCEIROS - PESSOA JURÍDICA			3.3.90.39.00	100,00			
DESPESAS DE EXERCÍCIOS ANTERIORES			3.3.90.92.00	100,00			
4 DESPESAS DE CAPIT						100,00	
4 INVESTIMENTOS					100,00		
EQUIPAMENTOS E MATERIAL PERMANENTE			4.4.90.52.00	100,00			
FUNDEB 30% MANUT. ENS. INF.PRE-ESCOLA TEMPO PARCIAL	12.365.1201.2277.0000						435.514,67
3 DESPESAS CORREN						435.014,67	
1 PESSOAL E ENCARGOS SOCIAIS					423.014,67		
CONTRATAÇÃO POR TEMPO DETERMINADO			3.1.90.04.00	60.000,00			
VENCIMENTOS E VANTAGENS FIXAS - PESSOAL CIVIL			3.1.90.11.00	250.000,00			
CONTRIBUIÇÕES PREVIDENCIÁRIAS - INSS			3.1.90.13.02	15.000,00			
INDENIZAÇÕES E RESTITUIÇÕES TRABALHISTAS			3.1.90.94.00	514,67			
CONTRIBUIÇÃO PATRONAL PARA O REGIME PRÓPRIO - RPPS			3.1.91.13.03	97.500,00			
3 OUTRAS DESPESAS CORRENTES					12.000,00		
DIÁRIAS NO PAIS			3.3.90.14.14	500,00			
MATERIAL DE CONSUMO			3.3.90.30.00	5.000,00			
PASSAGENS E DESPESAS COM LOCOMOÇÃO			3.3.90.33.00	500,00			
OUTROS SERVIÇOS DE TERCEIROS - PESSOA FÍSICA			3.3.90.36.00	500,00			
OUTROS SERVIÇOS DE TERCEIROS - PESSOA JURÍDICA			3.3.90.39.00	5.000,00			
DESPESAS DE EXERCÍCIOS ANTERIORES			3.3.90.92.00	500,00			
4 DESPESAS DE CAPIT						500,00	
4 INVESTIMENTOS					500,00		
EQUIPAMENTOS E MATERIAL PERMANENTE			4.4.90.52.00	500,00			
FUNDEB 30% MANUT. ENS. INF.PRE-ESCOLA TEMPO INTEGRAL	12.365.1201.2278.0000						1.300,00
3 DESPESAS CORREN						1.200,00	
1 PESSOAL E ENCARGOS SOCIAIS					600,00		
CONTRATAÇÃO POR TEMPO DETERMINADO			3.1.90.04.00	100,00			
VENCIMENTOS E VANTAGENS FIXAS - PESSOAL CIVIL			3.1.90.11.00	100,00			
CONTRIBUIÇÕES PREVIDENCIÁRIAS - INSS			3.1.90.13.02	100,00			
OUTRAS DESPESAS VARIÁVEIS - PESSOAL CIVIL			3.1.90.16.00	100,00			
INDENIZAÇÕES E RESTITUIÇÕES TRABALHISTAS			3.1.90.94.00	100,00			
CONTRIBUIÇÃO PATRONAL PARA O REGIME PRÓPRIO - RPPS			3.1.91.13.03	100,00			



# PREFEITURA MUNICIPAL DE BREJÃO

R MELQUIADES BERNARDES, S/N - CNPJ:10131076/0001-00

Orçamento Programa - Exercício de 2022

## QUADRO AUXILIAR DE DETALHAMENTO DA DESPESA

Lei: 12, Data: 01/10/2022

Page 3  
Assinado Digitalmente por: ELISABETH BARROS DE SANTANA  
Assinatura: https://eccc.tce.pe.gov.br/imp/vvalida/oc/seam/Código do documento: 3767458-51d7-4345-8b12-446552322844

PODER	02	PODER EXECUTIVO						
ORGÃO	25	FUNDEB						
UNIDADE	25	FUNDEB						
Aplicacao Programada		Proj/Ativ	Finalidade	Categoria	Detalhada	TotalGrupo	Total Categ.	Total Fun
			F.R. - C.A.					
FUNDEB 30% MANUT.ENS. INF.PRE-ESCOLA INTEGRAL		12.365.1201.2278.0000						1.300,00
3	DESPESAS CORREN'						1.200,00	
3	OUTRAS DESPESAS CORRENTES					600,00		
	DIÁRIAS NO PAIS		3.3.90.14.14	100,00				
	MATERIAL DE CONSUMO		3.3.90.30.00	100,00				
	PASSAGENS E DESPESAS COM LOCOMOÇÃO		3.3.90.33.00	100,00				
	OUTROS SERVIÇOS DE TERCEIROS - PESSOA FÍSICA		3.3.90.36.00	100,00				
	OUTROS SERVIÇOS DE TERCEIROS - PESSOA JURÍDICA		3.3.90.39.00	100,00				
	DESPESAS DE EXERCÍCIOS ANTERIORES		3.3.90.92.00	100,00				
4	DESPESAS DE CAPIT						100,00	
4	INVESTIMENTOS					100,00		
	EQUIPAMENTOS E MATERIAL PERMANENTE		4.4.90.52.00	100,00				
FUNDEB 70% EJA - REMUNERACAO PROFIS MAGISTERIO - EJA		12.366.1201.2063.0000						600,00
3	DESPESAS CORREN'						600,00	
1	PESSOAL E ENCARGOS SOCIAIS					600,00		
	CONTRATAÇÃO POR TEMPO DETERMINADO		3.1.90.04.00	100,00				
	VENCIMENTOS E VANTAGENS FIXAS - PESSOAL CIVIL		3.1.90.11.00	100,00				
	CONTRIBUIÇÕES PREVIDENCIÁRIAS - INSS		3.1.90.13.02	100,00				
	OUTRAS DESPESAS VARIÁVEIS - PESSOAL CIVIL		3.1.90.16.00	100,00				
	INDENIZAÇÕES E RESTITUIÇÕES TRABALHISTAS		3.1.90.94.00	100,00				
	CONTRIBUIÇÃO PATRONAL PARA O REGIME PRÓPRIO - RPPS		3.1.91.13.03	100,00				
FUNDEB 70% EJA - AVALIACAO DO PROCESSO		12.366.1201.2279.0000						256.799,50
3	DESPESAS CORREN'						256.799,50	
1	PESSOAL E ENCARGOS SOCIAIS					256.799,50		
	CONTRATAÇÃO POR TEMPO DETERMINADO		3.1.90.04.00	22.799,50				
	VENCIMENTOS E VANTAGENS FIXAS - PESSOAL CIVIL		3.1.90.11.00	167.000,00				
	CONTRIBUIÇÕES PREVIDENCIÁRIAS - INSS		3.1.90.13.02	5.000,00				
	CONTRIBUIÇÃO PATRONAL PARA O REGIME PRÓPRIO - RPPS		3.1.91.13.03	62.000,00				
FUNDEB 30% MANUTENCAO DO ENS. EJA		12.366.1201.2284.0000						118.128,36
3	DESPESAS CORREN'						117.628,36	
1	PESSOAL E ENCARGOS SOCIAIS					101.000,00		
	CONTRATAÇÃO POR TEMPO DETERMINADO		3.1.90.04.00	23.000,00				
	VENCIMENTOS E VANTAGENS FIXAS - PESSOAL CIVIL		3.1.90.11.00	52.000,00				
	CONTRIBUIÇÕES PREVIDENCIÁRIAS - INSS		3.1.90.13.02	6.000,00				
	CONTRIBUIÇÃO PATRONAL PARA O REGIME PRÓPRIO - RPPS		3.1.91.13.03	20.000,00				
3	OUTRAS DESPESAS CORRENTES					16.628,36		
	DIÁRIAS NO PAIS		3.3.90.14.14	628,36				
	MATERIAL DE CONSUMO		3.3.90.30.00	7.000,00				
	PASSAGENS E DESPESAS COM LOCOMOÇÃO		3.3.90.33.00	500,00				
	OUTROS SERVIÇOS DE TERCEIROS - PESSOA FÍSICA		3.3.90.36.00	1.500,00				
	OUTROS SERVIÇOS DE TERCEIROS - PESSOA JURÍDICA		3.3.90.39.00	7.000,00				
4	DESPESAS DE CAPIT						500,00	
4	INVESTIMENTOS					500,00		
	EQUIPAMENTOS E MATERIAL PERMANENTE		4.4.90.52.00	500,00				
FUNDEB 70% ESP - REMUNERACAO PROFISSIONAIS		12.367.1201.2143.0000						300.703,69



# PREFEITURA MUNICIPAL DE BREJÃO

R MELQUIADES BERNARDES, S/N - CNPJ:10131076/0001-00

Orçamento Programa - Exercício de 2022

## QUADRO AUXILIAR DE DETALHAMENTO DA DESPESA

Page 39

Lei: 12, Data: 01/10/2022



Documento Assinado Digitalmente por: ELISABETH BARROS DE SANT'ANA  
Assinatura: https://eccc.tce.pe.gov.br/imp/vvalidadoc.seam?codigo=37e74538-51d7-4345-8b12-44655232c44e

PODER	02	PODER EXECUTIVO						
ORGÃO	25	FUNDEB						
UNIDADE	25	FUNDEB						
Aplicacao Programada		Proj/Ativ	Finalidade	Categoria	Detalhada	TotalGrupo	Total Categ.	Total F
			F.R. - C.A.					
<b>MAGISTERIO - EDUCACAO ESPECIAL</b>								
3		DESPESAS CORREN					300.703,69	
1		PESSOAL E ENCARGOS SOCIAIS				300.703,69		
		CONTRATAÇÃO POR TEMPO DETERMINADO		3.1.90.04.00	50.000,00			
		VENCIMENTOS E VANTAGENS FIXAS - PESSOAL CIVIL		3.1.90.11.00	193.000,00			
		CONTRIBUIÇÕES PREVIDENCIÁRIAS - INSS		3.1.90.13.02	12.000,00			
		OUTRAS DESPESAS VARIÁVEIS - PESSOAL CIVIL		3.1.90.16.00	500,00			
		INDENIZAÇÕES E RESTITUIÇÕES TRABALHISTAS		3.1.90.94.00	203,69			
		CONTRIBUIÇÃO PATRONAL PARA O REGIME PRÓPRIO - RPPS		3.1.91.13.03	45.000,00			
<b>FUNDEB 30% ESP - MANUTENCAO E DESENVOLVIMENTO DA EDUCACAO ESPECIAL</b>								
3		DESPESAS CORREN	12.367.1201.2144.0000				128.373,01	
1		PESSOAL E ENCARGOS SOCIAIS				95.873,01		
		CONTRATAÇÃO POR TEMPO DETERMINADO		3.1.90.04.00	30.000,00			
		VENCIMENTOS E VANTAGENS FIXAS - PESSOAL CIVIL		3.1.90.11.00	50.000,00			
		CONTRIBUIÇÕES PREVIDENCIÁRIAS - INSS		3.1.90.13.02	5.000,00			
		OUTRAS DESPESAS VARIÁVEIS - PESSOAL CIVIL		3.1.90.16.00	500,00			
		INDENIZAÇÕES E RESTITUIÇÕES TRABALHISTAS		3.1.90.94.00	373,01			
		CONTRIBUIÇÃO PATRONAL PARA O REGIME PRÓPRIO - RPPS		3.1.91.13.03	10.000,00			
3		OUTRAS DESPESAS CORRENTES				32.500,00		
		DIÁRIAS NO PAIS		3.3.90.14.14	1.000,00			
		MATERIAL DE CONSUMO		3.3.90.30.00	15.000,00			
		PASSAGENS E DESPESAS COM LOCOMOÇÃO		3.3.90.33.00	1.000,00			
		OUTROS SERVIÇOS DE TERCEIROS - PESSOA FÍSICA		3.3.90.36.00	5.000,00			
		OUTROS SERVIÇOS DE TERCEIROS - PESSOA JURÍDICA		3.3.90.39.00	10.000,00			
		DESPESAS DE EXERCÍCIOS ANTERIORES		3.3.90.92.00	500,00			
<b>FUNDEB 70% ESPECIAL -REMUN. PROFIS. MAG. AEE</b>								
3		DESPESAS CORREN	12.367.1201.2280.0000				220.265,10	
1		PESSOAL E ENCARGOS SOCIAIS				220.265,10		
		CONTRATAÇÃO POR TEMPO DETERMINADO		3.1.90.04.00	50.000,00			
		VENCIMENTOS E VANTAGENS FIXAS - PESSOAL CIVIL		3.1.90.11.00	120.000,00			
		OBRIGAÇÕES PATRONAIS		3.1.90.13.00	20.000,00			
		OUTRAS DESPESAS VARIÁVEIS - PESSOAL CIVIL		3.1.90.16.00	100,00			
		INDENIZAÇÕES E RESTITUIÇÕES TRABALHISTAS		3.1.90.94.00	165,10			
		OBRIGAÇÕES PATRONAIS - INTRA-ORÇAMENTÁRIO		3.1.91.13.00	30.000,00			
<b>FUNDEB 30% ESPECIAL -MANUT. ENS. AEE</b>								
3		DESPESAS CORREN	12.367.1201.2281.0000				67.327,90	67.827,90
1		PESSOAL E ENCARGOS SOCIAIS				63.327,90		
		CONTRATAÇÃO POR TEMPO DETERMINADO		3.1.90.04.00	20.000,00			
		VENCIMENTOS E VANTAGENS FIXAS - PESSOAL CIVIL		3.1.90.11.00	30.000,00			
		CONTRIBUIÇÕES PREVIDENCIÁRIAS - INSS		3.1.90.13.02	5.000,00			
		OUTRAS DESPESAS VARIÁVEIS - PESSOAL CIVIL		3.1.90.16.00	500,00			
		INDENIZAÇÕES E RESTITUIÇÕES TRABALHISTAS		3.1.90.94.00	127,90			
		CONTRIBUIÇÃO PATRONAL PARA O REGIME PRÓPRIO - RPPS		3.1.91.13.03	7.700,00			



# PREFEITURA MUNICIPAL DE BREJÃO

R MELQUIADES BERNARDES, S/N - CNPJ:10131076/0001-00

Orçamento Programa - Exercício de 2022

## QUADRO AUXILIAR DE DETALHAMENTO DA DESPESA

Lei: 12, Data: 01/10/2022

Page

Documento Assinado Digitalmente por: ELISABETH BARROS DE SANTANA  
Acesso em: https://eccc.tce.pe.gov.br/imp/vvalida/oc/seam/Codigo-do-documento:37284538-51d7-4345-8b12-4465522c44e

PODER	02	PODER EXECUTIVO
ORGÃO	25	FUNDEB
UNIDADE	25	FUNDEB

Aplicacao Programada	Proj/Ativ	Finalidade	Categoria	Detalhada	TotalGrupo	Total Categ.	Total F
		F.R. - C.A.					
FUNDEB 30% ESPECIAL -MANUT. ENS. AEE	12.367.1201.2281.0000						67.827,90
3	DESPESAS CORREN					67.327,90	
3	OUTRAS DESPESAS CORRENTES			4.000,00			
	DIÁRIAS NO PAIS		3.3.90.14.14	500,00			
	MATERIAL DE CONSUMO		3.3.90.30.00	1.000,00			
	PASSAGENS E DESPESAS COM LOCOMOÇÃO		3.3.90.33.00	500,00			
	OUTROS SERVIÇOS DE TERCEIROS - PESSOA FÍSICA		3.3.90.36.00	500,00			
	OUTROS SERVIÇOS DE TERCEIROS - PESSOA JURÍDICA		3.3.90.39.00	1.000,00			
	DESPESAS DE EXERCÍCIOS ANTERIORES		3.3.90.92.00	500,00			
4	DESPESAS DE CAPIT					500,00	
4	INVESTIMENTOS				500,00		
	EQUIPAMENTOS E MATERIAL PERMANENTE		4.4.90.52.00	500,00			
FUNDEB 70% ESP-REMUN. PROFIS. MAG. ENS. INDIGENA/QUILOMBOLA	12.367.1201.2282.0000						360.546,58
3	DESPESAS CORREN					360.546,58	
1	PESSOAL E ENCARGOS SOCIAIS				360.546,58		
	CONTRATAÇÃO POR TEMPO DETERMINADO		3.1.90.04.00	90.000,00			
	VENCIMENTOS E VANTAGENS FIXAS - PESSOAL CIVIL		3.1.90.11.00	200.000,00			
	CONTRIBUIÇÕES PREVIDENCIÁRIAS - INSS		3.1.90.13.02	20.000,00			
	OUTRAS DESPESAS VARIÁVEIS - PESSOAL CIVIL		3.1.90.16.00	300,00			
	INDENIZAÇÕES E RESTITUIÇÕES TRABALHISTAS		3.1.90.94.00	246,58			
	CONTRIBUIÇÃO PATRONAL PARA O REGIME PRÓPRIO - RPPS		3.1.91.13.03	50.000,00			
FUNDEB 30% ESPECIAL -MANUT. ENS. INDIGENA/QUILOMBOLA	12.367.1201.2283.0000						119.377,10
3	DESPESAS CORREN					119.377,10	
1	PESSOAL E ENCARGOS SOCIAIS				98.877,10		
	CONTRATAÇÃO POR TEMPO DETERMINADO		3.1.90.04.00	30.000,00			
	VENCIMENTOS E VANTAGENS FIXAS - PESSOAL CIVIL		3.1.90.11.00	50.000,00			
	CONTRIBUIÇÕES PREVIDENCIÁRIAS - INSS		3.1.90.13.02	6.500,00			
	OUTRAS DESPESAS VARIÁVEIS - PESSOAL CIVIL		3.1.90.16.00	200,00			
	INDENIZAÇÕES E RESTITUIÇÕES TRABALHISTAS		3.1.90.94.00	177,10			
	CONTRIBUIÇÃO PATRONAL PARA O REGIME PRÓPRIO - RPPS		3.1.91.13.03	12.000,00			
3	OUTRAS DESPESAS CORRENTES				20.500,00		
	DIÁRIAS NO PAIS		3.3.90.14.14	500,00			
	MATERIAL DE CONSUMO		3.3.90.30.00	10.000,00			
	PASSAGENS E DESPESAS COM LOCOMOÇÃO		3.3.90.33.00	500,00			
	OUTROS SERVIÇOS DE TERCEIROS - PESSOA FÍSICA		3.3.90.36.00	1.000,00			
	OUTROS SERVIÇOS DE TERCEIROS - PESSOA JURÍDICA		3.3.90.39.00	8.000,00			
	DESPESAS DE EXERCÍCIOS ANTERIORES		3.3.90.92.00	500,00			
<b>TOTAL</b>							<b>10.071.967,72</b>

**PREFEITURA MUNICIPAL DE BREJÃO**

R MELQUIADES BERNARDES, S/N - CNPJ:10131076/0001-00

Orçamento Programa - Exercício de 2022

**QUADRO AUXILIAR DE DETALHAMENTO DA DESPESA**

Page 39

Lei: 12, Data: 01/10/2022

Documento Assinado Digitalmente por: ELISABETH BARROS DE SANTANA  
Assinado em: 01/10/2022 10:49  
URL para verificar a validade do documento: 37e74538-51d7-4380-8b12-446552323e44e

PODER	02	PODER EXECUTIVO
ORGÃO	26	SECRETARIA DE AGRICULTURA, PECUARIA E ABASTECIMENTO
UNIDADE	26	SECRETARIA DE AGRICULTURA, PECUARIA E ABASTECIMENTO

Aplicacao Programada	Proj/Ativ	Finalidade F.R. - C.A.	Categoria	Detalhada	Total Grupo	Total Categ.	Total F.R.
AQUISICAO DE VEICULOS, MOVEIS, MAQUINAS E EQUIPAMENTOS	20.122.2001.1049.0000						31.500,00
4 DESPESAS DE CAPIT						31.500,00	
4 INVESTIMENTOS					31.500,00		
EQUIPAMENTOS E MATERIAL PERMANENTE			4.4.90.52.00	31.500,00			
MANUTENCAO DAS ATIVIDADES DA UNIDADE	20.122.2001.2076.0000						341.600,00
3 DESPESAS CORREN						341.600,00	
1 PESSOAL E ENCARGOS SOCIAIS					155.500,00		
CONTRATAÇÃO POR TEMPO DETERMINADO			3.1.90.04.00	40.500,00			
VENCIMENTOS E VANTAGENS FIXAS - PESSOAL CIVIL			3.1.90.11.00	115.000,00			
3 OUTRAS DESPESAS CORRENTES					186.100,00		
DIÁRIAS - CIVIL			3.3.90.14.00	21.000,00			
MATERIAL DE CONSUMO			3.3.90.30.00	100.000,00			
OUTROS SERVIÇOS DE TERCEIROS - PESSOA FÍSICA			3.3.90.36.00	10.500,00			
OUTROS SERVIÇOS DE TERCEIROS - PESSOA JURÍDICA			3.3.90.39.00	52.500,00			
DESPESAS DE EXERCÍCIOS ANTERIORES			3.3.90.92.00	2.100,00			
CONSTRUCAO CENTRO DE ABASTECIMENTO DE PRODUTOS PRIMARIOS	20.605.2002.1050.0000						1.050,00
4 DESPESAS DE CAPIT						1.050,00	
4 INVESTIMENTOS					1.050,00		
OBRAS E INSTALAÇÕES			4.4.90.51.00	1.050,00			
OBRAS EM CURRAIS DE ANIMAIS E PARQUES DE EXPOSICOES	20.605.2002.1051.0000						1.050,00
4 DESPESAS DE CAPIT						1.050,00	
4 INVESTIMENTOS					1.050,00		
OBRAS E INSTALAÇÕES			4.4.90.51.00	1.050,00			
MANUTENCAO DE MERCADOS E CENTRAL DE ABASTECIMENTO	20.605.2002.2077.0000						106.300,00
3 DESPESAS CORREN						106.300,00	
3 OUTRAS DESPESAS CORRENTES					106.300,00		
MATERIAL DE CONSUMO			3.3.90.30.00	100.000,00			
OUTROS SERVIÇOS DE TERCEIROS - PESSOA FÍSICA			3.3.90.36.00	2.100,00			
OUTROS SERVIÇOS DE TERCEIROS - PESSOA JURÍDICA			3.3.90.39.00	4.200,00			
OBRAS DE APOIO A AGRICULTURA, PERFURACAO DE POÇOS	20.606.2001.1054.0000						55.000,00
4 DESPESAS DE CAPIT						55.000,00	
4 INVESTIMENTOS					55.000,00		
OBRAS E INSTALAÇÕES			4.4.90.51.00	55.000,00			
DESENVOLVIMENTO E INFRAESTRUTURA RURAL	20.606.2001.2101.0000						26.250,00
4 DESPESAS DE CAPIT						26.250,00	
4 INVESTIMENTOS					26.250,00		
EQUIPAMENTOS E MATERIAL PERMANENTE			4.4.90.52.00	26.250,00			
PISCICULTURA	20.608.2001.1055.0000						



# PREFEITURA MUNICIPAL DE BREJÃO

R MELQUIADES BERNARDES, S/N - CNPJ:10131076/0001-00

Orçamento Programa - Exercício de 2022

## QUADRO AUXILIAR DE DETALHAMENTO DA DESPESA

Lei: 12, Data: 01/10/2022

Page



Documento Assinado Digitalmente por: ELISABETH BARROS DE SANTANA  
Assinatura: https://epec.tec.pe.gov.br/ftp/validar/oc/seam/Codico.do?documento:37e7538-51d7-4345-8b12-4655232c44e

PODER	02	PODER EXECUTIVO						
ORGÃO	26	SECRETARIA DE AGRICULTURA, PECUARIA E ABASTECIMENTO						
UNIDADE	26	SECRETARIA DE AGRICULTURA, PECUARIA E ABASTECIMENTO						
Aplicacao Programada	Proj/Ativ	Finalidade	Categoria	Detalhada	Total Grupo	Total Categ.	Total F	
		F.R. - C.A.						
3	DESPESAS CORREN						10.500,00	
3	OUTRAS DESPESAS CORRENTES				10.500,00			
	Material, Bem ou Serviço para Distribuição Gratuita		3.3.90.32.00	10.500,00				
DISTRIBUICAO DE SEMENTES E MUDAS	20.608.2001.2078.0000						171.150,00	
3	DESPESAS CORREN						171.150,00	
3	OUTRAS DESPESAS CORRENTES				171.150,00			
	MATERIAL DE CONSUMO		3.3.90.30.00	3.150,00				
	Material, Bem ou Serviço para Distribuição Gratuita		3.3.90.32.00	16.000,00				
	OUTROS SERVIÇOS DE TERCEIROS - PESSOA FÍSICA		3.3.90.36.00	52.500,00				
	OUTROS SERVIÇOS DE TERCEIROS - PESSOA JURÍDICA		3.3.90.39.00	99.500,00				
ACOES DE DEFESA SANITARIA E VACINAÇÃO	20.609.2001.2079.0000						12.600,00	
3	DESPESAS CORREN						12.600,00	
3	OUTRAS DESPESAS CORRENTES				12.600,00			
	MATERIAL DE CONSUMO		3.3.90.30.00	3.150,00				
	Material, Bem ou Serviço para Distribuição Gratuita		3.3.90.32.00	2.100,00				
	OUTROS SERVIÇOS DE TERCEIROS - PESSOA FÍSICA		3.3.90.36.00	2.100,00				
	OUTROS SERVIÇOS DE TERCEIROS - PESSOA JURÍDICA		3.3.90.39.00	5.250,00				
OBRAS EM PONTES, PASSAGENS MOLHADAS E REPARACAO DE ESTRADAS VICINAIS	20.782.2001.1041.0000						1.105.000,00	
4	DESPESAS DE CAPIT						1.105.000,00	
4	INVESTIMENTOS				1.105.000,00			
	OBRAS E INSTALAÇÕES		4.4.90.51.00	1.105.000,00				
<b>TOTAL</b>							<b>1.862.000,00</b>	



# PREFEITURA MUNICIPAL DE BREJÃO

R MELQUIADES BERNARDES, S/N - CNPJ:10131076/0001-00

Orçamento Programa - Exercício de 2022

## QUADRO AUXILIAR DE DETALHAMENTO DA DESPESA

Page 4

Lei: 12, Data: 01/10/2022



Documento Assinado Digitalmente por: ELISABETH BARROS DE SANTANA  
Assinatura: https://epec.tce.pe.gov.br/validar/validar\_documento.asp?validar\_documento=seamCodigoDocumento=7674538-51d7-445-8b12-44655232c4a3

PODER	ORGÃO	UNIDADE	Proj/Ativ	Finalidade	Categoria	Detalhada	Total Grupo	Total Categ.	Total F
02	27	27		F.R. - C.A.					
PODER EXECUTIVO									
SECRETARIA DE VIACAO, OBRAS E SERVICOS URBANOS									
SECRETARIA DE VIACAO, OBRAS E SERVICOS URBANOS									
Aplicacao Programada									
Proj/Ativ									
Finalidade									
Categoria									
Detalhada									
Total Grupo									
Total Categ.									
Total F									
DESAPROPRIACAO DE IMOVEIS PELO MUNICIPIO									
04.122.1502.1027.0000									
21.000,00									
4 DESPESAS DE CAPIT									
4 INVESTIMENTOS									
21.000,00									
AQUISIÇÃO DE IMÓVEIS									
4.4.90.61.00 21.000,00									
CONSTRUCAO, REFORMA DO PREDIO DA									
PREFEITURA									
04.122.1502.1028.0000									
120.000,00									
4 DESPESAS DE CAPIT									
4 INVESTIMENTOS									
120.000,00									
OBRAS E INSTALAÇÕES									
4.4.90.51.00 120.000,00									
OBRAS EM IMOVEIS DE ORGAOS E ENTIDADES									
MUNICIPAIS									
04.122.1502.1029.0000									
1.150,00									
4 DESPESAS DE CAPIT									
4 INVESTIMENTOS									
1.150,00									
OBRAS E INSTALAÇÕES									
4.4.90.51.00 1.150,00									
LIMPEZA E PEQUENOS REPAROS EM PREDIOS									
PUBLICOS									
04.122.1502.2067.0000									
521.550,00									
3 DESPESAS CORREN'									
3 OUTRAS DESPESAS CORRENTES									
521.550,00									
MATERIAL DE CONSUMO									
3.3.90.30.00 13.150,00									
OUTROS SERVIÇOS DE TERCEIROS - PESSOA FÍSICA									
3.3.90.36.00 5.250,00									
OUTROS SERVIÇOS DE TERCEIROS - PESSOA JURÍDICA									
3.3.90.39.00 503.150,00									
MANUTENCAO DAS ATIVIDADES DA UNIDADE									
15.122.1503.2071.0000									
1.320.626,23									
3 DESPESAS CORREN'									
1 PESSOAL E ENCARGOS SOCIAIS									
834.476,23									
CONTRATAÇÃO POR TEMPO DETERMINADO									
3.1.90.04.00 112.500,00									
VENCIMENTOS E VANTAGENS FIXAS - PESSOAL CIVIL									
3.1.90.11.00 720.826,23									
OUTRAS DESPESAS VARIÁVEIS - PESSOAL CIVIL									
3.1.90.16.00 1.150,00									
3 OUTRAS DESPESAS CORRENTES									
486.150,00									
DIÁRIAS - CIVIL									
3.3.90.14.00 10.500,00									
MATERIAL DE CONSUMO									
3.3.90.30.00 157.500,00									
OUTROS SERVIÇOS DE TERCEIROS - PESSOA FÍSICA									
3.3.90.36.00 52.500,00									
OUTROS SERVIÇOS DE TERCEIROS - PESSOA JURÍDICA									
3.3.90.39.00 262.500,00									
DESPESAS DE EXERCÍCIOS ANTERIORES									
3.3.90.92.00 3.150,00									
OBRAS DE APOIO A COMUNIDADE									
15.244.1503.1039.0000									
5.250,00									
4 DESPESAS DE CAPIT									
4 INVESTIMENTOS									
5.250,00									
OBRAS E INSTALAÇÕES									
4.4.90.51.00 5.250,00									
CONSTRUCAO, REFORMA E /OU AMPLIACAO DE									
CEMITERIOS									
15.451.1502.1040.0000									
21.000,00									
4 DESPESAS DE CAPIT									
4 INVESTIMENTOS									
21.000,00									
OBRAS E INSTALAÇÕES									
4.4.90.51.00 21.000,00									





# PREFEITURA MUNICIPAL DE BREJÃO

R MELQUIADES BERNARDES, S/N - CNPJ:10131076/0001-00

Orçamento Programa - Exercício de 2022

## QUADRO AUXILIAR DE DETALHAMENTO DA DESPESA

Lei: 12, Data: 01/10/2022

Page 4

Documento Assinado Digitalmente por: ELISABETH BARRIOS DE SANTANA  
Acesso em: https://epec.tce.pe.gov.br/tp/validar/oc/seam/CodigoDoDocumento:37674538-51d7-4945-8b12-4465572c44e

PODER	ORGÃO	UNIDADE	Proj/Ativ	Finalidade	Categoria	Detalhada	Total Grupo	Total Categ.	Total F
			F.R. - C.A.						
02	27	27	15.451.1502.1042.0000	PODER EXECUTIVO					7.350,00
			4	DESPESAS DE CAPIT				7.350,00	
			4	INVESTIMENTOS			7.350,00		
				OBRAS E INSTALAÇÕES	4.4.90.51.00	2.100,00			
				INDENIZAÇÕES E RESTITUIÇÕES	4.4.90.93.00	5.250,00			
			15.451.1505.1043.0000	PAVIMENTACAO, CALCAMENTO DE VIAS E ACESSOS					220.000,00
			4	DESPESAS DE CAPIT				220.000,00	
			4	INVESTIMENTOS			220.000,00		
				OBRAS E INSTALAÇÕES	4.4.90.51.00	220.000,00			
			15.452.1503.1044.0000	OBRAS EM PRACAS, PARQUES, JARDINS E AREAS DE LAZER PUBLICAS					52.500,00
			4	DESPESAS DE CAPIT				52.500,00	
			4	INVESTIMENTOS			52.500,00		
				OBRAS E INSTALAÇÕES	4.4.90.51.00	52.500,00			
			15.452.1503.1045.0000	AQUISICAO DE EQUIPAMENTOS PARA MODERNIZACAO DOS SERVICOS PUBLICOS					5.250,00
			4	DESPESAS DE CAPIT				5.250,00	
			4	INVESTIMENTOS			5.250,00		
				EQUIPAMENTOS E MATERIAL PERMANENTE	4.4.90.52.00	5.250,00			
			15.452.1503.2072.0000	SERVICOS URBANOS, INC. COLETA DE LIXO E ILUMINACAO PUBLICA					196.250,00
			3	DESPESAS CORREN				196.250,00	
			1	PESSOAL E ENCARGOS SOCIAIS			150.000,00		
				CONTRATAÇÃO POR TEMPO DETERMINADO	3.1.90.04.00	150.000,00			
			3	OUTRAS DESPESAS CORRENTES			46.250,00		
				MATERIAL DE CONSUMO	3.3.90.30.00	5.250,00			
				OUTROS SERVIÇOS DE TERCEIROS - PESSOA FÍSICA	3.3.90.36.00	10.500,00			
				OUTROS SERVIÇOS DE TERCEIROS - PESSOA JURÍDICA	3.3.90.39.00	30.500,00			
			15.452.1505.2073.0000	REPOSICAO DE CALCAMENTO EM VIAS PUBLICAS					27.300,00
			3	DESPESAS CORREN				27.300,00	
			1	PESSOAL E ENCARGOS SOCIAIS			10.500,00		
				CONTRATAÇÃO POR TEMPO DETERMINADO	3.1.90.04.00	10.500,00			
			3	OUTRAS DESPESAS CORRENTES			16.800,00		
				MATERIAL DE CONSUMO	3.3.90.30.00	4.200,00			
				OUTROS SERVIÇOS DE TERCEIROS - PESSOA FÍSICA	3.3.90.36.00	2.100,00			
				LOCAÇÃO DE MÃO-DE-OBRA	3.3.90.37.00	5.250,00			
				OUTROS SERVIÇOS DE TERCEIROS - PESSOA JURÍDICA	3.3.90.39.00	5.250,00			
			16.482.1601.1031.0000	OBRAS EM HABITACAO POPULAR - PSH E OUTROS					10.500,00
			4	DESPESAS DE CAPIT				10.500,00	
			4	INVESTIMENTOS			10.500,00		
				OBRAS E INSTALAÇÕES	4.4.90.51.00	10.500,00			
			17.122.1702.1058.0000	AQUISICAO DE MAQUINAS E EQUIPAMENTOS					5.250,00



# PREFEITURA MUNICIPAL DE BREJÃO

R MELQUIADES BERNARDES, S/N - CNPJ:10131076/0001-00

Orçamento Programa - Exercício de 2022

## QUADRO AUXILIAR DE DETALHAMENTO DA DESPESA

Page 4

Lei: 12, Data: 01/10/2022



Documento Assinado Digitalmente por: ELISABETH BARROS DE SANTANA  
Acesse em: <https://eccc.tce.pe.gov.br/validarDoc.seam?codigoDocumento=376793851d74345801244655232c440>

PODER	ORGÃO	UNIDADE	Proj/Ativ	Finalidade	Categoria	Detalhada	Total Grupo	Total Categ.	Total F
			F.R. - C.A.						
DIVERSOS SANEAMENTO									
4	4	4	DESPESAS DE CAPIT					5.250,00	
			4	INVESTIMENTOS			5.250,00		
			EQUIPAMENTOS E MATERIAL PERMANENTE		4.4.90.52.00	5.250,00			
ABASTECIMENTO EMERGENCIAL DE AGUA 17.511.1701.2083.0000									
3	3	1	DESPESAS CORREN					15.750,00	
			1	PESSOAL E ENCARGOS SOCIAIS			5.250,00		
			CONTRATAÇÃO POR TEMPO DETERMINADO		3.1.90.04.00	5.250,00			
			3	OUTRAS DESPESAS CORRENTES			10.500,00		
			OUTROS SERVIÇOS DE TERCEIROS - PESSOA FÍSICA		3.3.90.36.00	5.250,00			
			OUTROS SERVIÇOS DE TERCEIROS - PESSOA JURÍDICA		3.3.90.39.00	5.250,00			
CONSTRUCAO, AMPLIACAO E MELHORIA DE SANEAMENTO BASICO 17.512.1702.1033.0000									
4	4	4	DESPESAS DE CAPIT					5.250,00	
			4	INVESTIMENTOS			5.250,00		
			OBRAS E INSTALAÇÕES		4.4.90.51.00	5.250,00			
EXECUCAO DE OBRAS EM CONTROLE SANITARIO E AMBIENTAL 17.512.1702.1034.0000									
4	4	4	DESPESAS DE CAPIT					5.250,00	
			4	INVESTIMENTOS			5.250,00		
			OBRAS E INSTALAÇÕES		4.4.90.51.00	5.250,00			
SISTEMA DE SANEAMENTO URBANO E DRENAGEM PLUVIAL 17.512.1702.2069.0000									
3	3	1	DESPESAS CORREN					6.250,00	
			1	PESSOAL E ENCARGOS SOCIAIS			1.250,00		
			CONTRATAÇÃO POR TEMPO DETERMINADO		3.1.90.04.00	1.250,00			
			3	OUTRAS DESPESAS CORRENTES			5.000,00		
			MATERIAL DE CONSUMO		3.3.90.30.00	1.250,00			
			OUTROS SERVIÇOS DE TERCEIROS - PESSOA FÍSICA		3.3.90.36.00	1.250,00			
			LOCAÇÃO DE MÃO-DE-OBRA		3.3.90.37.00	1.250,00			
			OUTROS SERVIÇOS DE TERCEIROS - PESSOA JURÍDICA		3.3.90.39.00	1.250,00			
ACOES VOLTADAS A GESTAO AMBIENTAL 18.542.1801.2070.0000									
3	3	3	DESPESAS CORREN					14.250,00	
			3	OUTRAS DESPESAS CORRENTES			14.250,00		
			MATERIAL DE CONSUMO		3.3.90.30.00	5.000,00			
			OUTROS SERVIÇOS DE TERCEIROS - PESSOA FÍSICA		3.3.90.36.00	5.000,00			
			OUTROS SERVIÇOS DE TERCEIROS - PESSOA JURÍDICA		3.3.90.39.00	4.250,00			
RECUPERACAO EM AREAS DEGRADADAS 18.543.1802.1035.0000									
4	4	4	DESPESAS DE CAPIT					5.250,00	
			4	INVESTIMENTOS			5.250,00		
			OBRAS E INSTALAÇÕES		4.4.90.51.00	5.250,00			
OBRAS HIDRICAS EM ADUTORAS, BARRAGENS E 18.543.1802.1036.0000									
								5.250,00	



# PREFEITURA MUNICIPAL DE BREJÃO

R MELQUIADES BERNARDES, S/N - CNPJ:10131076/0001-00

Orçamento Programa - Exercício de 2022

## QUADRO AUXILIAR DE DETALHAMENTO DA DESPESA

Page 4

Lei: 12, Data: 01/10/2022



Documento Assinado Digitalmente por: ELISABETH BARROS DE SANTANA  
Assinatura: https://epec.tec.pe.gov.br/9p/validadoc.seam?codigo\_documento: 37674538-51d7-4345-8b12-44655232c44e

PODER	02	PODER EXECUTIVO						
ORGÃO	27	SECRETARIA DE VIACAO, OBRAS E SERVICOS URBANOS						
UNIDADE	27	SECRETARIA DE VIACAO, OBRAS E SERVICOS URBANOS						

Aplicacao Programada	Proj/Ativ	Finalidade	Categoria	Detalhada	TotalGrupo	Total Categ.	Total F
		F.R. - C.A.					
OUTROS							
4	DESPESAS DE CAPIT					5.250,00	
4	INVESTIMENTOS				5.250,00		
	OBRAS E INSTALAÇÕES		4.4.90.51.00	5.250,00			
AMPLIACAO DE REDES DE ENERGIA E EXPANSAO DA	25.752.1504.1037.0000						5.250,00
ILUMINACAO URBANA E RURAL							
4	DESPESAS DE CAPIT					5.250,00	
4	INVESTIMENTOS				5.250,00		
	OBRAS E INSTALAÇÕES		4.4.90.51.00	5.250,00			
TOTAL							2.597.476,23



# PREFEITURA MUNICIPAL DE BREJÃO

R MELQUIADES BERNARDES, S/N - CNPJ:10131076/0001-00

Orçamento Programa - Exercício de 2022

## QUADRO AUXILIAR DE DETALHAMENTO DA DESPESA

Page 4

Lei: 12, Data: 01/10/2022



Documento Assinado Digitalmente por: ELISABETH BARROS DE SANTANA  
Acesse em: https://eccc.tce.pe.gov.br/imp/validar/oc/seam/CodigoDocumento/97674538-51d7-4345-8b12-44655232c44e

PODER	02	PODER EXECUTIVO
ORGÃO	29	SECRETARIA DE TRANSPORTE
UNIDADE	29	SECRETARIA DE TRANSPORTE

Aplicacao Programada	Proj/Ativ	Finalidade	Categoria	Detalhada	Total Grupo	Total Categ.	Total F
		F.R. - C.A.					
AQUISICAO DE MAQUINAS E EQUIPAMENTOS DIVERSOS	04.122.1507.1046.0000						5.250,00
4	DESPESAS DE CAPIT					5.250,00	
4	INVESTIMENTOS				5.250,00		
	EQUIPAMENTOS E MATERIAL PERMANENTE		4.4.90.52.00	5.250,00			
EXECUCAO DE OBRAS RODOVIARIAS	26.782.1507.1047.0000						5.250,00
4	DESPESAS DE CAPIT					5.250,00	
4	INVESTIMENTOS				5.250,00		
	OBRAS E INSTALAÇÕES		4.4.90.51.00	5.250,00			
INFRAESTRUTURA DE TRANSPORTES	26.782.1507.2075.0000						262.295,20
3	DESPESAS CORREN					257.045,20	
1	PESSOAL E ENCARGOS SOCIAIS				191.945,20		
	CONTRATAÇÃO POR TEMPO DETERMINADO		3.1.90.04.00	118.445,20			
	VENCIMENTOS E VANTAGENS FIXAS - PESSOAL CIVIL		3.1.90.11.00	73.500,00			
3	OUTRAS DESPESAS CORRENTES				65.100,00		
	DIÁRIAS - CIVIL		3.3.90.14.00	12.600,00			
	MATERIAL DE CONSUMO		3.3.90.30.00	21.000,00			
	OUTROS SERVIÇOS DE TERCEIROS - PESSOA FÍSICA		3.3.90.36.00	10.500,00			
	OUTROS SERVIÇOS DE TERCEIROS - PESSOA JURÍDICA		3.3.90.39.00	21.000,00			
4	DESPESAS DE CAPIT					5.250,00	
4	INVESTIMENTOS				5.250,00		
	EQUIPAMENTOS E MATERIAL PERMANENTE		4.4.90.52.00	5.250,00			
<b>TOTAL</b>							<b>272.795,20</b>



# PREFEITURA MUNICIPAL DE BREJÃO

R MELQUIADES BERNARDES, S/N - CNPJ:10131076/0001-00

Orçamento Programa - Exercício de 2022

## QUADRO AUXILIAR DE DETALHAMENTO DA DESPESA

Lei: 12, Data: 01/10/2022

Page 4



Documento Assinado Digitalmente por: ELISABETH BARROS DE SANTANA  
Assinatura: https://epec.tec.pe.gov.br/ftp/validar/oc/seam/Código%20do%20documento:37e74538-51d7-4345-8b12-46655232c44e

PODER	02	PODER EXECUTIVO
ORGÃO	30	SECRETARIA DE CULTURA, ESPORTE, TURISMO E LAZER
UNIDADE	30	SECRETARIA DE CULTURA, ESPORTE, TURISMO E LAZER

Aplicacao Programada	Proj/Ativ	Finalidade	Categoria	Detalhada	TotalGrupo	Total Categ.	Total F
		F.R. - C.A.					
FESTIVIDADES TRADICIONAIS E FOLCLORICAS	13.392.1301.2084.0000						430.250,00
3	DESPESAS CORREN'					430.250,00	
3	OUTRAS DESPESAS CORRENTES				430.250,00		
	MATERIAL DE CONSUMO		3.3.90.30.00	55.000,00			
	PREMIAÇÕES CULTURAIS, ARTÍSTICAS, CIENTÍFICAS, DESPORT		3.3.90.31.00	5.250,00			
	OUTROS SERVIÇOS DE TERCEIROS - PESSOA FÍSICA		3.3.90.36.00	55.000,00			
	OUTROS SERVIÇOS DE TERCEIROS - PESSOA JURÍDICA		3.3.90.39.00	315.000,00			
GESTAO ADMINISTRATIVA DA UNIDADE DE CULTURA	13.392.1301.2089.0000						115.500,00
3	DESPESAS CORREN'					110.250,00	
1	PESSOAL E ENCARGOS SOCIAIS				68.250,00		
	CONTRATAÇÃO POR TEMPO DETERMINADO		3.1.90.04.00	21.000,00			
	VENCIMENTOS E VANTAGENS FIXAS - PESSOAL CIVIL		3.1.90.11.00	47.250,00			
3	OUTRAS DESPESAS CORRENTES				42.000,00		
	MATERIAL DE CONSUMO		3.3.90.30.00	5.250,00			
	OUTROS SERVIÇOS DE TERCEIROS - PESSOA FÍSICA		3.3.90.36.00	26.250,00			
	OUTROS SERVIÇOS DE TERCEIROS - PESSOA JURÍDICA		3.3.90.39.00	10.500,00			
4	DESPESAS DE CAPIT					5.250,00	
4	INVESTIMENTOS				5.250,00		
	EQUIPAMENTOS E MATERIAL PERMANENTE		4.4.90.52.00	5.250,00			
MANUTENCAO DAS ATIVIDADES DO DPTO TURISMO E LAZER	27.695.2301.2087.0000						49.550,00
3	DESPESAS CORREN'					49.550,00	
1	PESSOAL E ENCARGOS SOCIAIS				26.250,00		
	CONTRATAÇÃO POR TEMPO DETERMINADO		3.1.90.04.00	15.750,00			
	VENCIMENTOS E VANTAGENS FIXAS - PESSOAL CIVIL		3.1.90.11.00	10.500,00			
3	OUTRAS DESPESAS CORRENTES				23.300,00		
	DIÁRIAS - CIVIL		3.3.90.14.00	1.050,00			
	MATERIAL DE CONSUMO		3.3.90.30.00	5.250,00			
	Material, Bem ou Serviço para Distribuição Gratuita		3.3.90.32.00	5.250,00			
	PASSAGENS E DESPESAS COM LOCOMOÇÃO		3.3.90.33.00	1.250,00			
	OUTROS SERVIÇOS DE TERCEIROS - PESSOA FÍSICA		3.3.90.36.00	5.250,00			
	OUTROS SERVIÇOS DE TERCEIROS - PESSOA JURÍDICA		3.3.90.39.00	5.250,00			
AQUISICAO DE VEICULOS, MOVEIS, MAQUINAS E EQUIPAMENTOS	27.812.2701.1060.0000						10.500,00
4	DESPESAS DE CAPIT					10.500,00	
4	INVESTIMENTOS				10.500,00		
	EQUIPAMENTOS E MATERIAL PERMANENTE		4.4.90.52.00	10.500,00			
MANUTENCAO DAS ATIVIDADES DO DPTO ESPORTES	27.812.2701.2085.0000						9.700,00
3	DESPESAS CORREN'					9.700,00	
1	PESSOAL E ENCARGOS SOCIAIS				4.800,00		
	CONTRATAÇÃO POR TEMPO DETERMINADO		3.1.90.04.00	2.400,00			
	VENCIMENTOS E VANTAGENS FIXAS - PESSOAL CIVIL		3.1.90.11.00	2.400,00			
3	OUTRAS DESPESAS CORRENTES				4.900,00		
	MATERIAL DE CONSUMO		3.3.90.30.00	2.400,00			
	OUTROS SERVIÇOS DE TERCEIROS - PESSOA FÍSICA		3.3.90.36.00	1.250,00			
	OUTROS SERVIÇOS DE TERCEIROS - PESSOA JURÍDICA		3.3.90.39.00	1.250,00			

**PREFEITURA MUNICIPAL DE BREJÃO**

R MELQUIADES BERNARDES, S/N - CNPJ:10131076/0001-00

Orçamento Programa - Exercício de 2022

**QUADRO AUXILIAR DE DETALHAMENTO DA DESPESA**

Page 4

Lei: 12, Data: 01/10/2022

Documento Assinado Digitalmente por: ELISABETH BARROS DE SANTANA  
Acesso em: https://eccc.tce.pe.gov.br/imp/vvalida.php?doc=8906112446552322044  
Código do Documento: 37e74538-51d7-4345-8b12-446552322044

PODER	02	PODER EXECUTIVO
ORGÃO	30	SECRETARIA DE CULTURA, ESPORTE, TURISMO E LAZER
UNIDADE	30	SECRETARIA DE CULTURA, ESPORTE, TURISMO E LAZER

Aplicacao Programada	Proj/Ativ	Finalidade	Categoria	Detalhada	Total Grupo	Total Categ.	Total F
		F.R. - C.A.					
MANUTENCAO DAS ATIVIDADES DO DPTO ESPORTES	27.812.2701.2085.0000						9.700,00
OBRAS EM GINASIO, QUADRAS E OUTROS	27.812.2702.1061.0000						52.500,00
4	DESPESAS DE CAPIT					52.500,00	
4	INVESTIMENTOS				52.500,00		
	OBRAS E INSTALAÇÕES		4.4.90.51.00	52.500,00			
INCENTIVO AO DESPORTO AMADOR E PATROCINIOS	27.812.2702.2088.0000						10.500,00
3	DESPESAS CORREN'					10.500,00	
3	OUTRAS DESPESAS CORRENTES				10.500,00		
	MATERIAL DE CONSUMO		3.3.90.30.00	5.250,00			
	PREMIAÇÕES CULTURAIS, ARTÍSTICAS, CIENTÍFICAS, DESPORT		3.3.90.31.00	5.250,00			
<b>TOTAL</b>							<b>678.500,00</b>

**Totais por Programa**

Programa	Descrição	Total
0000	ENCARGOS PUBLICOS DIVERSOS	24.950,00
0101	LEGISLATIVO MUNICIPAL	1.040.750,00
0402	MODERNIZACAO DA GESTAO PUBLICA	96.350,00
0403	GESTAO ADMINISTRATIVA DO MUNICIPIO	3.502.850,00
0602	FORTELECIMENTO DA DEFESA CIVIL	67.850,00
0801	GESTAO DA ASSISTENCIA SOCIAL	1.315.350,00
0802	FORTELECIMENTO DA REDE DE PROTECAO ESPECIAL	299.350,00
0803	FORTELECIMENTO DA REDE DE PROTECAO SOCIAL ESPECIAL	851.150,00
0804	SERVICOS ASSISTENCIAIS	210.000,00
0805	PROMOCAO DOS DIREITOS DA CRIANCA E DO ADOLESCENTE	58.200,00
0901	GESTAO PREVIDENCIARIA	2.867.050,00
1001	PROMOCAO A SAUDE DE QUALIDADE	4.992.860,85
1002	SUORTE AO SERVICO DE SAUDE	3.284.250,00
1004	GESTAO DOS SERVICOS DE SAUDE	500,00
1201	DESENVOLVIMENTO DA EDUCACAO E QUALIDADE	12.834.367,72
1301	DESENVOLVIMENTO E PROMOCAO CULTURAL	545.750,00
1302	PRESERVACAO DO PATRIMONIO HISTORICO	10.400,00
1502	REABILITACAO DE AREAS URBANAS	692.050,00
1503	DESENVOLVIMENTO URBANO	1.579.876,23
1504	ILUMINACAO PUBLICA EFICIENTE	5.250,00
1505	INTERVENCOES VARIÁVEIS	247.300,00
1507	PROMOCAO A MOBILIDADE	272.795,20
1601	DESENVOLVIMENTO HABITACIONAL	10.500,00



# PREFEITURA MUNICIPAL DE BREJÃO

R MELQUIADES BERNARDES, S/N - CNPJ:10131076/0001-00

Orçamento Programa - Exercício de 2022

## QUADRO AUXILIAR DE DETALHAMENTO DA DESPESA



Page 4

Lei: 12, Data: 01/10/2022

Documento Assinado Digitalmente por: ELISABETH BARROS DE SANTANA  
Acesse em: <https://brasil.scribd.com/document/537574538/Orçamento-2022-2023>

1701	AGUA E ESGOTO - SERVICOS URBANOS	15.750,00
1702	AGUA E ESGOTO - INFRAESTRUTURA E MODERNIZACAO	22.000,00
1801	CIDADE VERDE - VEGETACAO URBANA	14.250,00
1802	CIDADE LIMPA - DEFESA DO MEIO AMBIENTE	10.500,00
2001	DESENVOLVIMENTO E INFRAESTRUTURA RURAL	1.753.600,00
2002	FOMENTO AO ABASTECIMENTO ALIMENTAR	108.400,00
2301	ESTRUTURACAO DOS SEGUIMENTOS TURISTICOS	49.550,00
2701	ESPORTE LAZER - INFRAESTRUTURA E MODERNIZACAO ESPORTIVA	20.200,00
2702	DESENVOLVIMENTO DO ESPORTE E ATIVIDADES MOTORAS	63.000,00
9999	RESERVA DE CONTINGENCIA	633.000,00
<b>Total Geral:</b>		<b>37.500.000,00</b>

### Totais por Projeto

Projeto	Descrição	Total
1001	DIVIDAS DIVERSAS CONTRATADAS	6.300,00
1006	AMORTIZACAO DE DIVIDA - SAUDE	1.050,00
1007	OBRAS EM IMOVEIS	22.500,00
1008	AQUISICAO DE MAQUINAS E EQUIPAMENTOS DIVERSOS	73.850,00
1009	SENTENCAS JUDICIAIS	6.300,00
1014	CONSTRUCAO, REFORMA DE UNIDADES ESCOLARES	180.000,00
1015	AQUISICAO DE IMOVEIS PARA O ENSINO	2.100,00
1016	AQUISICAO DE VEICULOS, MOVEIS, MAQUINAS E EQUIPAMENTOS	10.500,00
1017	INDENIZACOES	7.350,00
1018	SUBVENCOES A ENTIDADES SEM FINS LUCRATIVOS	4.200,00
1026	BIBLIOTECA - OBRAS NA BIBLIOTECA PUBLICA MUNICIPAL	1.100,00
1027	DESAPROPRIACAO DE IMOVEIS PELO MUNICIPIO	21.000,00
1028	CONSTRUCAO, REFORMA DO PREDIO DA PREFEITURA	120.000,00
1029	OBRAS EM IMOVEIS DE ORGAOS E ENTIDADES MUNICIPAIS	1.150,00
1031	OBRAS EM HABITACAO POPULAR - PSH E OUTROS	10.500,00
1033	CONSTRUCAO, AMPLIACAO E MELHORIA DE SANEAMENTO BASICO	5.250,00
1034	EXECUCAO DE OBRAS EM CONTROLE SANITARIO E AMBIENTAL	5.250,00
1035	RECUPERACAO EM AREAS DEGRADADAS	5.250,00
1036	OBRAS HIDRICAS EM ADUTORAS, BARRAGENS E OUTROS	5.250,00
1037	AMPLIACAO DE REDES DE ENERGIA E EXPANSAO DA ILUMINACAO URBANA E RURAL	5.250,00
1039	OBRAS DE APOIO A COMUNIDADE	5.250,00
1040	CONSTRUCAO, REFORMA E /OU AMPLIACAO DE CEMITERIOS	21.000,00
1041	OBRAS EM PONTES, PASSAGENS MOLHADAS E REPARACAO DE ESTRADAS VICINAIS	1.105.000,00
1042	DESAPROPRIACAO E DEMOLICAO DE IMOVEIS	7.350,00
1043	PAVIMENTACAO, CALCAMENTO DE VIAS E ACESSOS	220.000,00
1044	OBRAS EM PRACAS, PARQUES, JARDINS E AREAS DE LAZER PUBLICAS	52.500,00
1045	AQUISICAO DE EQUIPAMENTOS PARA MODERNIZACAO DOS SERVICOS PUBLICOS	5.250,00
1046	AQUISICAO DE MAQUINAS E EQUIPAMENTOS DIVERSOS	5.250,00
1047	EXECUCAO DE OBRAS RODOVIARIAS	5.250,00
1048	CONSTRUCAO, REFORMA E AMPLIACAO DE CRECHES MUNICIPAIS	190.500,00
1049	AQUISICAO DE VEICULOS, MOVEIS, MAQUINAS E EQUIPAMENTOS	31.500,00
1050	CONSTRUCAO CENTRO DE ABASTECIMENTO DE PRODUTOS PRIMARIOS	1.050,00
1051	OBRAS EM CURRAIS DE ANIMAIS E PARQUES DE EXPOSICOES	1.050,00
1054	OBRAS DE APOIO A AGRICULTURA, PERFURACAO DE POÇOS	55.000,00
1055	PISCICULTURA	10.500,00
1058	AQUISICAO DE MAQUINAS E EQUIPAMENTOS DIVERSOS SANEAMENTO	5.250,00
1060	AQUISICAO DE VEICULOS, MOVEIS, MAQUINAS E EQUIPAMENTOS	10.500,00
1061	OBRAS EM GINASIO, QUADRAS E OUTROS	52.500,00
1062	AMPLIACAO DA ESTRUTURA FISICA DA SAUDE	45.000,00
1063	SUS - AQUISICAO DE EQUIPAMENTOS, MAQUINAS E VEICULOS PARA SAUDE	32.500,00
1064	ATENCAO BASICA - AQUISICAO DE EQUIPAMENTOS	26.000,00



# PREFEITURA MUNICIPAL DE BREJÃO

R MELQUIADES BERNARDES, S/N - CNPJ:10131076/0001-00

Orçamento Programa - Exercício de 2022

## QUADRO AUXILIAR DE DETALHAMENTO DA DESPESA



Page 48

Lei: 12, Data: 01/10/2022

Documento Assinado Digitalmente por: ELISABETH BARROS DE SANTANA  
Código do documento: 73767528

1065	ATENCA BASICA - EXECUCAO DE OBRAS EM IMOVEIS VINCULADOS	97.000,00
1069	ACADEMIA DA SAUDE - IMPLANTACAO	35.000,00
1070	MAC - AQUISICAO EQUIP MEDIA E ALTA COMPLEXIDADE HOSPITALAR E AMBULATORIAL	110.250,00
1071	MAC - OBRAS ASSISTENCIA DE MEDIA E ALTA COMPLEX HOSPITALAR E AMBULATORIAL	215.250,00
1072	RESSTRUTURACAO DA REDE DE ASSISTENCIA FARMACEUTICA	15.750,00
1073	VIG SANITARIA - AQUISICAO DE EQUIP PARA A VIGILANCIA SANITARIA	33.600,00
1074	VIG EPID - AQUISICAO DE EQUIP VIGILANCIA EPIDEMIOLOGICA E AMBIENTAL	1.000,00
1075	EXECUCAO DE OBRAS DE INSTALACAO	500,00
1076	AQUISICAO DE MOVEIS , MAQUINAS E EQUIPAMENTOS DIVERSOS	10.500,00
1080	AQUISICAO DE EQUIPAMENTOS PARA O CONSELHO MUNICIPAL	5.250,00
1096	EDIFICACOES DA PREVIDENCIA	42.000,00
1097	PAB - AQUISICAO DE MOVEIS , MAQUINAS E EQUIPAMENTOS DIVERSOS	220.000,00
1098	PAB - OBRAS E INSTALAÇÕES	110.000,00
<b>Total Geral:</b>		<b>3.278.450,00</b>

### Totais por Atividade

Atividade	Descrição	Total
2001	MANUTENCAO DO LEGISLATIVO MUNICIPAL	521.000,00
2002	SUBSIDIOS DOS VEREADORES	493.500,00
2003	MANUTENCAO DAS ATIVIDADES DE CERIMONIAL	17.850,00
2004	DIVIDAS POR SENTENCAS JUDICIAIS	3.150,00
2005	PARCELAMENTO DA DIVIDA DO INSS	5.250,00
2010	DPTO GUARDA - MANUT DA SATIV. DA GUARDA MUNICIPAL	40.050,00
2011	GAB PREF - MANUTENCAO DAS ATIVIDADES DO GABINETE DO PREFEITO	464.550,00
2012	ENCARGOS DA DIVIDA PUBLICA E PRECATORIOS	18.900,00
2013	SEC. CONTR INERTNO - MANUTENCAO DAS ATIVIDADES DO CONTROLE INTERNO	100.450,00
2015	SEC ADM - MANUTENCAO DAS ATIVIDADES DA SECRETARIA DE ADMINISTRACAO	1.374.600,00
2018	OBRIGACOES TRIBUTARIAS E CONTRIBUICOES SOCIAIS	81.550,00
2020	SUBVENCOES E ENTIDADES PRIVADAS SEM FINS LUCRATIVOS	2.100,00
2023	DPTO DEFESA CIVIL - MANUT DAS ATIVIDADES DA DEFESA CIVIL	27.800,00
2025	SEC FINANCAS - MANUTENCAO DAS ATIVIDADES DA FINACAS	521.100,00
2027	SEC EDUC - MANUTENCAO DAS ATIVIDADES DA SECRETARIA DE EDUCACAO	1.380.100,00
2031	AQUISICAO DE MATERIAIS DIDATICO-ESCOLAR	115.500,00
2043	GESTAO DE PESSOAL E MANUTENCAO DO ENSINO MEDIO	5.250,00
2045	A CAM ESCOLA - MANUT PROG A CAMINHO DA ESCOLA (ESTADUAL)	79.800,00
2046	ATIVIDADES DO PROGRAMA DE EDUCACAO INFANTIL	5.250,00
2048	PNAE - MANUT PROGRAMA DE ALIMENTACAO ESCOLAR	194.200,00
2049	PNATE - MANUTENCAO DO TRANSPORTE ESCOLAR (FEDERAL)	251.500,00
2050	QSE - CUSTEIO DE DESPESAS VINCULADAS AO SALARIO EDUCACAO	196.500,00
2051	PDDE - MANUTENCAO DO PROG DINHEIRO DIRETO NA ESCOLA	28.350,00
2052	BR CARINHOSO - MANUT DO PROGRAMA BRASIL CARINHOSO	46.200,00
2053	+ EDUC - MANUTENCAO DO PROGRAMA MAIS EDUCACAO	72.450,00
2057	FUNDEB 30% - CAPACITACAO DE PROFISSIONAIS DA EDUCACAO	9.000,00
2063	FUNDEB 70% EJA - REMUNERACAO PROFIS MAGISTERIO - EJA	600,00
2066	BIBLIOTECA - MANUTENCAO DA BIBLIOTECA PUBLICA MUNICIPAL	9.300,00
2067	LIMPEZA E PEQUENOS REPAROS EM PREDIOS PUBLICOS	521.550,00
2069	SISTEMA DE SANEAMENTO URBANO E DRENAGEM PLUVIAL	6.250,00
2070	ACOES VOLTADAS A GESTAO AMBIENTAL	14.250,00
2071	MANUTENCAO DAS ATIVIDADES DA UNIDADE	1.320.626,23
2072	SERVICOS URBANOS, INC. COLETA DE LIXO E ILUMINACAO PUBLICA	196.250,00
2073	REPOSICAO DE CALCAMENTO EM VIAS PUBLICAS	27.300,00
2075	INFRAESTRUTURA DE TRANSPORTES	262.295,20
2076	MANUTENCAO DAS ATIVIDADES DA UNIDADE	341.600,00
2077	MANUTENCAO DE MERCADOS E CENTRAL DE ABASTECIMENTO	106.300,00



**QUADRO AUXILIAR DE DETALHAMENTO DA DESPESA**

2078	DISTRIBUICAO DE SEMENTES E MUDAS	171.150,00
2079	ACOES DE DEFESA SANITARIA E VACINAÇÃO	12.600,00
2080	SEC GOVERNO - MANUTENCAO DAS ATIVIDADES DA UNIDADE	197.350,00
2083	ABASTECIMENTO EMERGENCIAL DE AGUA	15.750,00
2084	FESTIVIDADES TRADICIONAIS E FOLCLORICAS	430.250,00
2085	MANUTENCAO DAS ATIVIDADES DO DPTO ESPORTES	9.700,00
2087	MANUTENCAO DAS ATIVIDADES DO DPTO TURISMO E LAZER	49.550,00
2088	INCENTIVO AO DESPORTO AMADOR E PATROCINIOS	10.500,00
2089	GESTAO ADMINISTRATIVA DA UNIDADE DE CULTURA	115.500,00
2090	GESTAO ADMINISTRATIVA E QUALIFICACAO DO SUS	3.065.000,00
2091	DISTRIBUICAO DE MATERIAL DIVERSOS A PESSOAS COM NECESSIDADES ESPECIAIS	19.000,00
2092	MANUTENCAO DO CONSELHO DE SAUDE	2.000,00
2093	MANUTENCAO DA ACADEMIA DA SAUDE	7.710,80
2094	PACS - PROGRAMA AGENTE COMUNITARIO DE SAUDE	624.000,00
2095	PAB - MANUTENCAO DA ATENCAO BASICA	418.500,00
2096	PSF - MANUTENCAO DAS ACOES DO PSF	321.000,00
2097	SAUDE BUCAL - MANUTENCAO DAS ACOES DO PROGRAMA SAUDE BUCAL	181.050,00
2098	NASF - MANUTENCAO DO NUCLEO DE APOIO A SAUDE DA FAMILIA	251.500,00
2099	MAC - ASSISTENCIA MEDICA MEDIA E ALTA COMPLEXIDADE HOSPITAL E AMBULATORIAL	1.076.000,00
2101	DESENVOLVIMENTO E INFRAESTRUTURA RURAL	26.250,00
2102	+ MEDICOS - PROGRAMA MASI MEDICOS	15.750,00
2103	FARM. BASICA - MANUTENCAO DA ASSISTENCIA FARMACEUTICA BASICA	52.500,00
2104	VIG SANIT - MANUTENCAO DAS ACOES DA VIGILANCIA SANITARIA	242.250,00
2105	VIG EPID - MANUTENCAO DA VIGILANCIA EPIDEMIOLOGICA E AMBIENTAL	76.250,00
2106	EXAME LAB - MANUT ASSISTENCIA LABORATORIAL DE ANALISES CLINICAS	5.250,00
2107	EXAME IMAG -MANUT DE ASSISTENCIA EM EXAMES DE IMAGENS	5.250,00
2108	APD - ASSISTENCIA A PESSOAS COM DEFICIENCIAS	4.000,00
2111	AQUISICAO DISTRIBUICAO DE MATERIAL DE CONSTRUCAO A FAMILIAS CARENTES	21.000,00
2112	ASSISTENCIA PESSOAS CARENTES POR MEIO DE DOACOES E AUXILIOS	15.750,00
2113	DISTRIBUICAO GRATUITA DE MATERIAIS DIVERSOS A PESSOAS CARENTES	5.250,00
2114	CRAS - MANUTENCAO DAS ATIVIDADES DO CRAS	144.350,00
2115	SCFV - BLOCO PISO SOCIAL BASICO	245.000,00
2116	IGDBF - BLOCO DE GESTAO DO PROGRAMA BOLSA FAMILIA	120.950,00
2117	IGD SUAS - BLOCO GESTAO IGD SUAS	130.400,00
2119	PAIF - BLOCO - PROGRAMA DE ACAO INTEGRAL A FAMILIA	205.800,00
2121	C. TUTELAR - MANUT DAS ATIVIDADES DOS CONSELHOS TUTELAR	95.550,00
2140	FUPREB - MANUTENCAO DAS ATIVIDADES ADMINISTRATIVAS DO FUPREB	449.950,00
2141	ENCARGOS COM INATIVOS E PENSIONISTAS	2.746.800,00
2142	BENEFICIOS A ASSEGURADOS	11.550,00
2143	FUNDEB 70% ESP - REMUNERACAO PROFISSIONAIS MAGISTERIO - EDUCACAO ESPECIAL	300.703,69
2144	FUNDEB 30% ESP - MANUTENCAO E DESENVOLVIMENTO DA EDUCACAO ESPECIAL	128.373,01
2145	REEQUIPAMENTO DAS UNIDADES EDUCACIONAIS	3.000,00
2146	MANUTENCAO DO PROGRAMA CORTE E COSTURA	13.700,00
2147	AUXILIO NATALIDADE E FUNERAL	105.000,00
2148	PSE - MANUTENCAO DO PROGRAMA SAUDE NA ESCOLA	16.800,00
2149	SAMU - MANUTENCAO DOS SERVICOS DE ATENDIMENTO MEDICO DE URGENCIA	196.700,00
2150	S. MULHER - MANUTENCAO DO PROGRAMA SAUDE DA MULHER	16.800,00
2151	CAPS - MANUT DAS ATIV DO CENTRO DE ATENCAO PSICOSSOCIAL	146.400,00
2152	DIVIDAS CONTRATADAS INSS	180.000,00
2153	DIVIDAS CONTRATADAS RPPS	106.000,00
2154	CAMPANHAS DE VACINACAO INFANTIL E ADULTOS	6.250,00
2155	MANUTENCAO DO TRANSPORTE UNIVERSITARIO	4.200,00
2156	ENCARGOS COM SERVIDORES A DISPOSICAO DA PREFEITURA	1.050,00
2157	CAMPANHA DE VACINACAO ANTI-RABICA ANIMAL	5.250,00
2158	PMAQ - MANUTENÇÃO DAS ACOES	383.250,00
2201	TFD - MANUT DAS ACOES DE TRATAMENTO FORA DO DOMICILIO	105.000,00
2206	FMAS - GESTAO ADMINISTRATIVA DO FUNDO DE ASSIT. SOCIAL	1.083.800,00
2207	FMDCA BREJAO - MANUT DO FUNDO DIR. CRIANCA E ADOLESCENTE	58.200,00
2248	CESTA BASICA - AUXILIO ALIMENTAR E A CONCESSAO DA CESTA BASICA	52.500,00

**PREFEITURA MUNICIPAL DE BREJÃO**

R MELQUIADES BERNARDES, S/N - CNPJ:10131076/0001-00

Orçamento Programa - Exercício de 2022

**QUADRO AUXILIAR DE DETALHAMENTO DA DESPESA**

Page 5

Lei: 12, Data: 01/10/2022

Documento Assinado Digitalmente por: ELISABETH BARRROS DE SANTANA  
Assinado em: 01/10/2022 10:49  
URL para verificar a assinatura: https://www.brejo.com.br/portal/assinatura/verificacao/151120221049

2249	VULNERABILIDADE - AUXILIO PARA SITUACAO DE VULNERABILIDADE TEMPORARIA	52.500,00
2250	CALAMIDADE - AUXILIO PARA ATENDER SITUACAO DE CALAMIDADE PUBLICA	52.500,00
2251	PASSAGENS - AUXILIO CONCESSAO DE PASSAGENS INTERMUNICIPAIS E INTERESTADUAIS	52.500,00
2252	S. HOMEM - MANUTENCAO DO PROGRAMA SAUDE DO HOMEM	11.550,00
2253	S. IDOSO - MANUTENCAO DO PROGRAMA SAUDE DO IDOSO	3.150,00
2255	S. CRIANCA - MANUTENCAO DO PROGRAMA SAUDE DA CRIANCA	3.150,00
2256	S. ADOLESCENTE - MANUTENCAO DO PROGRAMA SAUDE DO ADOLESCENTE	3.150,00
2257	CRIANCA FELIZ - MANUTENCAO DAS ATV DO PREG CRIANCA FELIZ	113.000,00
2258	CREAS - MANUT CENTRO DE REFERENCIA ESPECIALIZADO DE ASSIST. SOCIAL	145.000,00
2260	COVID-19 ENFRENTAMENTO DA EMERGENCIA DE SAUDE NACIONAL CRED EXTRAORDINARIO	80.300,00
2261	FUNDEB 70% REM. PROFIS. MAG. ENS. FUND. SERIES INICIAIS URBANO	1.203.218,90
2262	FUNDEB 70% REM. PROFIS. MAG. ENS. FUND. SERIES INICIAIS RURAL	1.027.963,80
2263	FUNDEB 70% REM. PROFIS. MAG. ENS. FUND. SERIES FINAIS URBANO	1.698.741,90
2264	FUNDEB 70% REM. PROFIS. MAG. ENS. FUND. SERIES FINAIS RURAL	534.795,30
2265	FUNDEB 70% REM. PROFIS. MAG. TEMPO INTEGRAL	400,00
2266	FUNDEB 30% MANUT. ENS. FUND. SERIES INICIAIS URBANO	533.665,20
2267	FUNDEB 30% MANUT. ENS. FUND. SERIES INICIAIS RURAL	524.913,00
2268	FUNDEB 30% MANUT. ENS. FUND. SERIES FINAIS URBANO	785.675,10
2269	FUNDEB 30% MANUT. ENS. FUND. SERIES FINAIS RURAL	233.483,70
2270	FUNDEB 30% MANUT. ENS. FUND. TEMPO INTEGRAL	1.000,00
2271	FUNDEB 70% REM. PROFIS MAG. CRECHE TEMPO PARCIAL	419.522,00
2272	FUNDEB 70% REM. PROFIS. MAG. CRECHE TEMPO INTEGRAL	600,00
2273	FUNDEB 70% REM. PROFIS. MAG. PRE-ESCOLA TEMPO PARCIAL	910.857,52
2274	FUNDEB 70% REM. PROFIS. MAG. PRE-ESCOLA TEMPO INTEGRAL	600,00
2275	FUNDEB 30% MANUT. ENS. INF. CRECHE TEMPO PARCIAL	173.795,10
2276	FUNDEB 30% MANUT. ENS. INF. CRECHE TEMPO INTEGRAL	1.300,00
2277	FUNDEB 30% MANUT. ENS. INF. PRE-ESCOLA TEMPO PARCIAL	435.514,67
2278	FUNDEB 30% MANUT. ENS. INF. PRE-ESCOLA TEMPO INTEGRAL	1.300,00
2279	FUNDEB 70% EJA - AVALIACAO DO PROCESSO	256.799,50
2280	FUNDEB 70% ESPECIAL -REMUN. PROFIS. MAG. AEE	220.265,10
2281	FUNDEB 30% ESPECIAL -MANUT. ENS. AEE	67.827,90
2282	FUNDEB 70% ESP-REMUN. PROFIS. MAG. ENS. INDIGENA/QUILOMBOLA	360.546,50
2283	FUNDEB 30% ESPECIAL -MANUT. ENS. INDIGENA/QUILOMBOLA	119.377,10
2284	FUNDEB 30% MANUTENCAO DO ENS. EJA	118.128,30
3003	INDENIZACOES E RESTITUICOES	68.250,00
<b>Total Geral:</b>		<b>33.588.550,00</b>

**Totais por Operação Especial**

Op.Esp.	Descrição	Total
9999	RESERVA DE CONTINGENCIA	633.000,00
<b>Total Geral:</b>		<b>633.000,00</b>

**Totais por Fonte STN**

Fonte	Descrição	Total
1.500	Recursos não vinculados de Impostos (Exerc.Corrente)	12.830.632,28
1.540	Transferências do FUNDEB - Impostos e Transferências de Impostos (Exerc.Corrente)	10.071.967,72
1.550	Transferência do Salário-Educação (Exerc.Corrente)	112.500,00
1.551	Transferências de Recursos do FNDE Referentes ao Programa Dinheiro Direto na Escola (PDDE) (Exerc.Corrente)	28.350,00
1.552	Transferências de Recursos do FNDE Referentes ao Programa Nacional de Alimentação Escolar (PNAE) (Exerc.Corrente)	194.200,00



# PREFEITURA MUNICIPAL DE BREJÃO

R MELQUIADES BERNARDES, S/N - CNPJ:10131076/0001-00

Orçamento Programa - Exercício de 2022

## QUADRO AUXILIAR DE DETALHAMENTO DA DESPESA

Page 55

Lei: 12, Data: 01/10/2022

1.553	Transferências de Recursos do FNDE Referentes ao Programa Nacional de Apoio ao Transporte Escolar (PNATE) (Exerc.Corrente)	335.500,00
1.569	Outras Transferências de Recursos do FNDE (Exerc.Corrente)	128.100,00
1.570	Transferências do Governo Federal referentes a Convênios e outros Repasses vinculados à Educação (Exerc.Corrente)	383.100,00
1.571	Transferências do Estado referentes a Convênios e outros Repasses vinculados à Educação (Exerc.Corrente)	79.800,00
1.600	Transf.Fundo a Fundo Recursos do SUS provenientes do Governo Federal-Bloco de Manutenção das Ações e Serviços Públicos de Saúde (Exerc.Corrente)	8.162.750,00
1.602	Transf.Fundo a Fundo Recursos SUS provenientes Governo Federal-Bloco Manut.Ações e Serviços Públicos Saúde-Recursos destinados ao enfrentamento COVID-19 no bojo da ação 21C0 (Exerc.Corrente)	80.300,00
1.660	Transferência de Recursos do Fundo Nacional de Assistência Social - FNAS (Exerc.Corrente)	16.250,00
1.661	Transferência de Recursos dos Fundos Estaduais de Assistência Social (Exerc.Corrente)	1.104.500,00
1.700	Outras Transferências de Convênios ou Repasses da União (Exerc.Corrente)	1.105.000,00
1.801	Recursos vinculados ao RPPS - Fundo em Repartição (Plano Financeiro) (Exerc.Corrente)	2.867.050,00
Total Geral:		37.500.000,00

ELISABETH BARROS DE SANTANA  
PREFEITA  
054.926.744-12

Documento Assinado Digitalmente por: ELISABETH BARROS DE SANTANA  
Assinado em: 01/10/2022 10:49  
Código do documento: 37e74538-51d7-4345-8b12-44655232c44e



EVOLUÇÃO DA RECEITA

(Inc.III, Art.22º)



Codigo	Discriminação	Receita Arrecadada			Receita Prevista	
		2018	2019	2020	2021	2022
1000.00.0.0	RECEITAS CORRENTES					
1100.00.0.0	IMPOSTOS, TAXAS E CONTRIBUIÇÕES DE ME	933.634,92	385.889,97	627.021,26	1.583.765,52	922.734,73
1200.00.0.0	CONTRIBUIÇÕES	709.835,69	3.506.362,63	1.066.806,22	647.996,10	1.231.573,82
1300.00.0.0	RECEITA PATRIMONIAL	55.632,15	38.154,91	30.712,81	451.380,61	202.124,42
1600.00.0.0	RECEITA DE SERVIÇOS				3.213,32	3.213,32
1700.00.0.0	TRANSFERÊNCIAS CORRENTES	26.120.976,64	29.099.634,52	32.456.692,83	29.786.098,69	33.194.354,15
1900.00.0.0	OUTRAS RECEITAS CORRENTES	343.643,88	34.819,94	2.682,74	575.052,09	178.052,09
	Sub Total	28.163.723,28	33.064.861,97	34.183.915,86	33.047.506,33	35.732.052,53
2000.00.0.0	RECEITAS DE CAPITAL					
2200.00.0.0	ALIENAÇÃO DE BENS	123.793,94			187.443,38	67.443,38
2400.00.0.0	TRANSFERÊNCIAS DE CAPITAL	1.149.312,64	733.139,58	210.525,00	1.570.483,84	852.803,84
	Sub Total	1.273.106,58	733.139,58	210.525,00	1.757.927,22	920.247,22
7000.00.0.0	RECEITAS CORRENTES (INTRA)					
7200.00.0.0	CONTRIBUIÇÕES (INTRA)	2.138.682,51		2.954.162,05	2.126.651,25	3.029.785,05
	Sub Total	2.138.682,51	0,00	2.954.162,05	2.126.651,25	3.029.785,05
8000.00.0.0	RECEITAS DE CAPITAL (INTRA)					
	Sub Total	0,00	0,00	0,00	0,00	0,00
9000.00.0.0	(R) DEDUCOES DA RECEITA					
9500.00.0.0	(R) DEDUÇÕES DO FUNDEB	-2.443.166,60	-2.657.892,44	-2.579.728,04	-2.182.084,80	-2.182.084,80
	Sub Total	-2.443.166,60	-2.657.892,44	-2.579.728,04	-2.182.084,80	-2.182.084,80



**EVOLUÇÃO DA RECEITA**

(Inc.III, Art.22º)



Codigo	Discriminação	Receita Arrecadada			Receita Prevista	
		2018	2019	2020	2021	2022
9990.00.0.0	RECURSOS ARRECADADOS EM EXERCÍCIOS					
	Sub Total	0,00	0,00	0,00	0,00	0,00
<b>TOTAL</b>		<b>29.132.345,77</b>	<b>31.140.109,11</b>	<b>34.768.874,87</b>	<b>34.750.000,00</b>	<b>37.500.000,00</b>

ELISABETH BARROS DE SANTANA  
PREFEITA  
054.926.744-12

**PREFEITURA MUNICIPAL DE BREJÃO**

R MELQUIADES BERNARDES, S/N - CNPJ:10131076/0001-00

Orçamento Programa - Exercício de 2022

**EVOLUÇÃO DA DESPESA**

(Inc. III, Art. 22)

Quadro 10

Page 1

Lei: 12, Data: 01/10/2021

Documento Assinado Digitalmente por: ELISABETH BARROS DE SANTANA  
Acesse em: <https://etce.tce.pe.gov.br/epp/validaDoc.seam> Código do documento: 37674538-51d7-4345-8b12-44655232c44e

Codigo	Discriminação	DESPESA		
		Realizada 2020	Fixada 2021	Prevista 2022
<b>DESPESAS CORRENTES</b>				
3 1	PESSOAL E ENCARGOS SOCIAIS	20.270.987,76	18.202.275,00	21.213.635,79
3 2	JUROS E ENCARGOS DA DÍVIDA		5.250,00	5.250,00
3 3	OUTRAS DESPESAS CORRENTES	12.383.820,02	12.743.325,00	11.981.914,21
	Sub Total	32.654.807,78	30.950.850,00	33.200.800,00
<b>DESPESAS DE CAPITAL</b>				
4 4	INVESTIMENTOS	848.848,01	2.856.500,00	3.366.550,00
4 6	AMORTIZAÇÃO DA DÍVIDA	253.224,21	309.650,00	299.650,00
	Sub Total	1.102.072,22	3.166.150,00	3.666.200,00
<b>RESERVA DE CONTINGÊNCIA</b>				
9 9	RESERVA DE CONTINGÊNCIA		633.000,00	633.000,00
	Sub Total	0,00	633.000,00	633.000,00
	<b>TOTAL</b>	<b>33.756.880,00</b>	<b>34.750.000,00</b>	<b>37.500.000,00</b>

---

ELISABETH BARROS DE SANTANA  
PREFEITA  
054.926.744-12



# PREFEITURA MUNICIPAL DE BREJÃO

R MELQUIADES BERNARDES, S/N

10131076/0001-00

Exercício: 2022

## DESPESA ORÇADA POR FUNÇÃO



Documento Assinado Digitalmente por: ELISABETH BARROS DE SANTANA  
Acesse em: <https://stce.tce.pe.gov.br/epp/validaDoc.seam> Código do documento: 37e74538-51d7-4345-8b12-44655232c44e

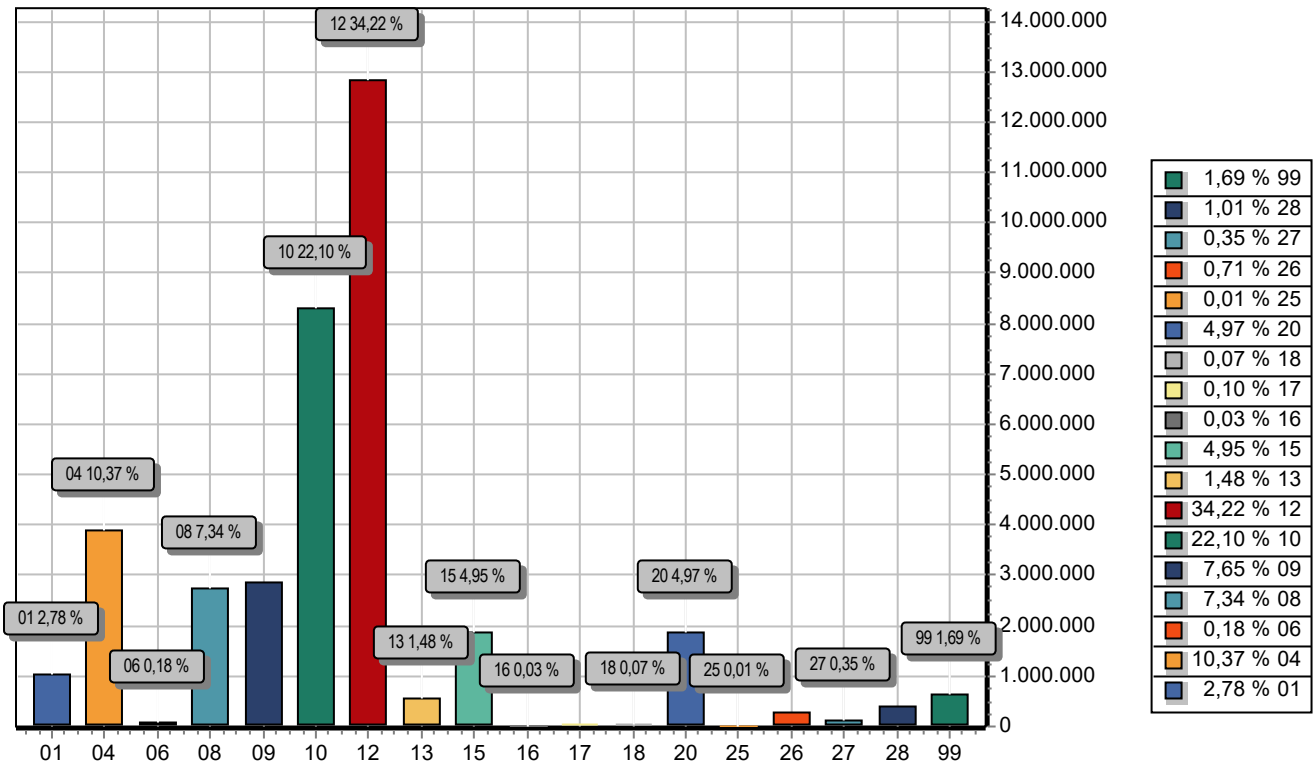

FUNÇÃO	DOTAÇÃO	
01	Legislativa	1.040.750,00
04	Administração	3.889.750,00
06	Segurança Pública	67.850,00
08	Assistência Social	2.750.850,00
09	Previdência Social	2.867.050,00
10	Saúde	8.285.760,85
12	Educação	12.834.367,72
13	Cultura	556.150,00
15	Urbanismo	1.855.526,23
16	Habitação	10.500,00
17	Saneamento	37.750,00
18	Gestão Ambiental	24.750,00
20	Agricultura	1.862.000,00
25	Energia	5.250,00
26	Transporte	267.545,20
27	Desporto e Lazer	132.750,00
28	Encargos Especiais	378.400,00
99	Reserva de Contingência	633.000,00
<b>TOTAL</b>		<b>37.500.000,00</b>



# PREFEITURA MUNICIPAL DE BREJÃO

R MELQUIADES BERNARDES, S/N

10131076/0001-00

Exercício: 2022

## DESPESA ORÇADA POR FUNÇÃO



Documento Assinado Digitalmente por: ELISABETH BARROS DE SANTANA  
Acesse em: <https://tce.tce.pe.gov.br/epp/validaDoc.seam> Código do documento: 37e74538-51d7-4345-8b12-44655232c44e

---

ELISABETH BARROS DE SANTANA  
PREFEITA  
054.926.744-12



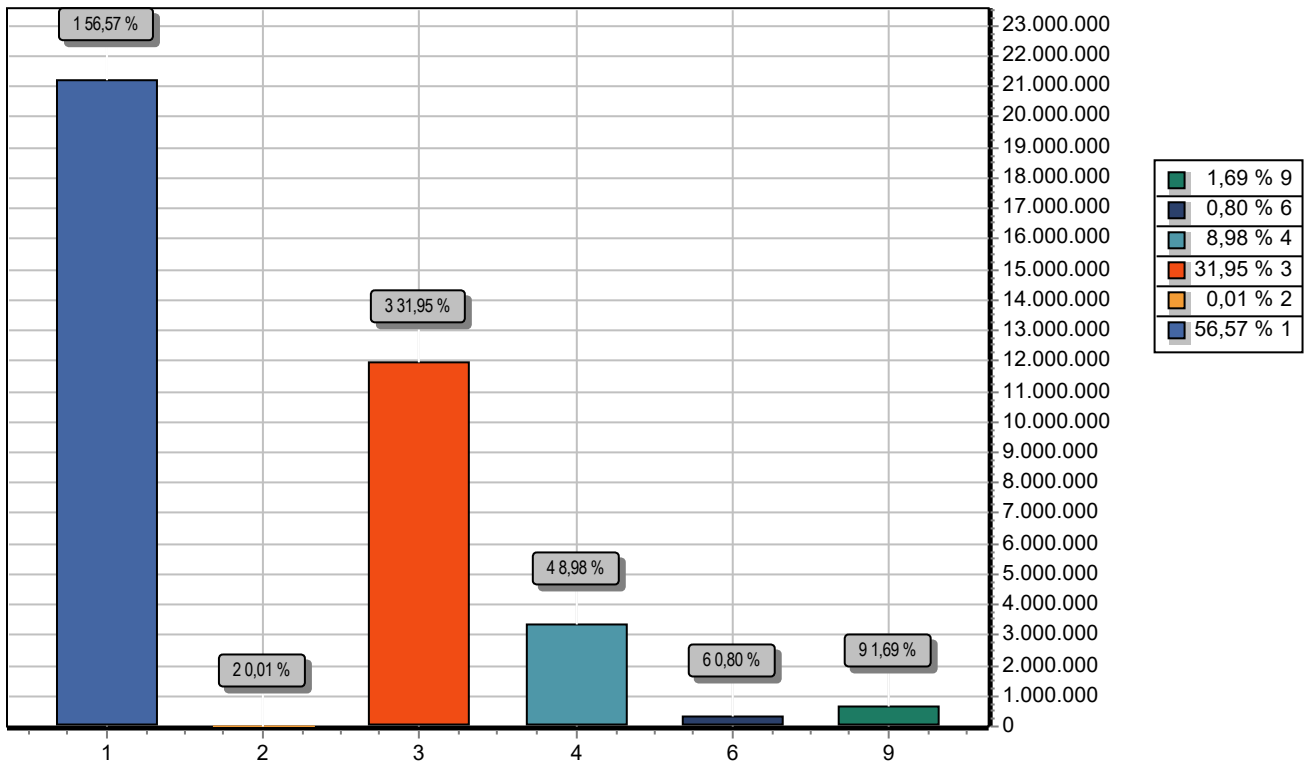

GRUPO	DOTAÇÃO
1 PESSOAL E ENCARGOS SOCIAIS	21.213.635,79
2 JUROS E ENCARGOS DA DÍVIDA	5.250,00
3 OUTRAS DESPESAS CORRENTES	11.981.914,21
4 INVESTIMENTOS	3.366.550,00
6 AMORTIZAÇÃO DA DÍVIDA	299.650,00
9 RESERVA DE CONTINGÊNCIA	633.000,00
<b>TOTAL</b>	<b>37.500.000,00</b>

ELISABETH BARROS DE SANTANA  
PREFEITA  
054.926.744-12



# PREFEITURA MUNICIPAL DE BREJÃO

R MELQUIADES BERNARDES, S/N

10131076/0001-00

Exercício: 2022

## RECEITA PREVISTA



Documento Assinado Digitalmente por: ELISABETH BARROS DE SANTANA  
Acesse em: <https://stce.tce.pe.gov.br/epv/validaDoc.seam> Código do documento: 37e74538-51d7-4345-8b12-44655232c44e

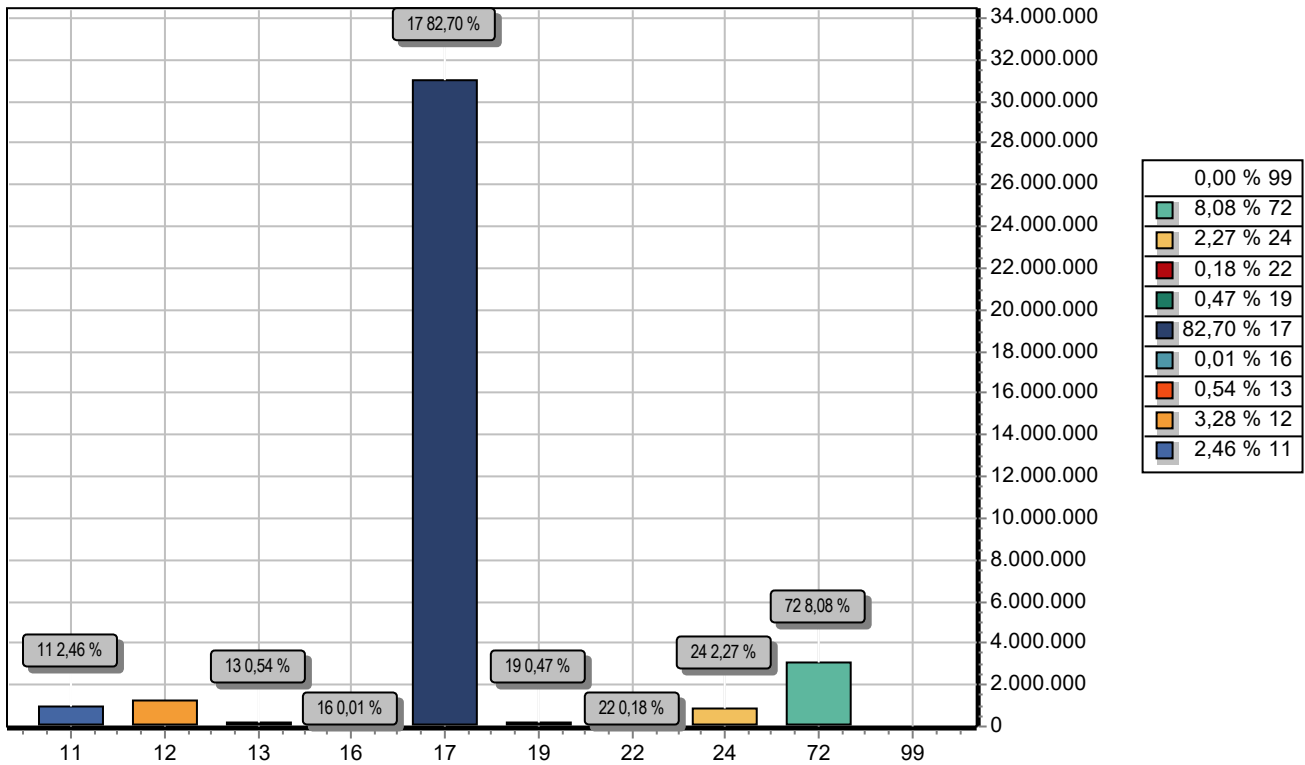

CODIGO	PREVISTO
11	922.734,73
12	1.231.573,82
13	202.124,42
16	3.213,32
17	31.012.269,35
19	178.052,09
22	67.443,38
24	852.803,84
72	3.029.785,05
99	
<b>TOTAL</b>	<b>37.500.000,00</b>

ELISABETH BARROS DE SANTANA  
PREFEITA  
054.926.744-12

**PREFEITURA MUNICIPAL DE BREJÃO**

R MELQUIADES BERNARDES, S/N - CNPJ:10131076/0001-00

Orçamento Programa - Exercício de 2022

**NATUREZA DA DESPESA POR PODER**

Quadro 25

Page 1



Lei: 12, Data: 01/10/2021

Documento Assinado Digitalmente por: ELISABETH BARROS DE SANTANA  
Acesse em: <https://eccc.tce.pe.gov.br/epp/validaDoc.seam> Código do documento: 37e74538-51d7-4345-8b12-44655232c44e

PODER: 01 PODER LEGISLATIVO

Código	Especificação	Modalidade	Grupo	Categoria Econômica
3 0.00	DESPESAS CORRENTES			<u>1.019.750,00</u>
3 1.00	PESSOAL E ENCARGOS SOCIAIS		<u>710.525,00</u>	
3 1.90	APLICAÇÕES DIRETAS	<u>680.525,00</u>		
3 1.91	APLICAÇÕES DIRETAS- INTRA-ORÇAMENTÁRIAS	<u>30.000,00</u>		
3 2.00	JUROS E ENCARGOS DA DÍVIDA		<u>1.050,00</u>	
3 2.90	APLICAÇÕES DIRETAS	<u>1.050,00</u>		
3 3.00	OUTRAS DESPESAS CORRENTES		<u>308.175,00</u>	
3 3.90	APLICAÇÕES DIRETAS	<u>308.175,00</u>		
4 0.00	DESPESAS DE CAPITAL			<u>21.000,00</u>
4 4.00	INVESTIMENTOS		<u>13.650,00</u>	
4 4.90	APLICAÇÕES DIRETAS	<u>13.650,00</u>		
4 6.00	AMORTIZAÇÃO DA DÍVIDA		<u>7.350,00</u>	
4 6.90	APLICAÇÕES DIRETAS	<u>7.350,00</u>		
			<b>TOTAL</b>	1.040.750,00



PODER: 02 PODER EXECUTIVO

Código	Especificação	Modalidade	Grupo	Categoria Econômica
3 0.00	DESPESAS CORRENTES			<u>32.181.050,00</u>
3 1.00	PESSOAL E ENCARGOS SOCIAIS		<u>20.503.110,79</u>	
3 1.90	APLICAÇÕES DIRETAS	<u>18.068.010,79</u>		
3 1.91	APLICAÇÕES DIRETAS- INTRA-ORÇAMENTÁRIAS	<u>2.435.100,00</u>		
3 2.00	JUROS E ENCARGOS DA DÍVIDA		<u>4.200,00</u>	
3 2.90	APLICAÇÕES DIRETAS	<u>4.200,00</u>		
3 3.00	OUTRAS DESPESAS CORRENTES		<u>11.673.739,21</u>	
3 3.50	TRANSFERÊNCIAS A INSTITUIÇÕES PRIVADAS SEM FINS LUCRATIVOS	<u>6.300,00</u>		
3 3.90	APLICAÇÕES DIRETAS	<u>11.667.439,21</u>		
4 0.00	DESPESAS DE CAPITAL			<u>3.645.200,00</u>
4 4.00	INVESTIMENTOS		<u>3.352.900,00</u>	
4 4.90	APLICAÇÕES DIRETAS	<u>3.352.900,00</u>		
4 6.00	AMORTIZAÇÃO DA DÍVIDA		<u>292.300,00</u>	
4 6.90	APLICAÇÕES DIRETAS	<u>292.300,00</u>		
9 0.00	RESERVA DE CONTINGÊNCIA			<u>633.000,00</u>
9 9.00	RESERVA DE CONTINGÊNCIA		<u>633.000,00</u>	
9 9.99	A DEFINIR	<u>633.000,00</u>		
			<b>TOTAL</b>	<b>36.459.250,00</b>

ELISABETH BARROS DE SANTANA  
PREFEITA  
054.926.744-12





# PREFEITURA MUNICIPAL DE BREJÃO

## II - Cronograma de Execução Mensal de Desembolso

		Dotação Inicial	Desembolsos Mensais Acumulados											
			até Janeiro	até Fevereiro	até Março	até Abril	até Maio	até Junho	até Julho	até Agosto	até Setembro	até Outubro	até Novembro	até Dezembro
3	3	OUTRAS DESPESAS	4.200,00	350,00	350,00	350,00	350,00	350,00	350,00	350,00	350,00	350,00	350,00	350,00
251	000	70% FUND. SERIES INIC												
3	1	PESSOAL E ENCARG	920.718,93	76.726,58	76.726,58	76.726,58	76.726,58	76.726,58	76.726,58	76.726,58	76.726,58	76.726,58	76.726,58	76.726,58
251	001	70% FUND. SERIES INIC												
3	1	PESSOAL E ENCARG	1.231.963,80	102.663,65	102.663,65	102.663,65	102.663,65	102.663,65	102.663,65	102.663,65	102.663,65	102.663,65	102.663,65	102.663,65
251	002	70% FUND. SERIES FIN												
3	1	PESSOAL E ENCARG	1.418.741,93	118.228,49	118.228,49	118.228,49	118.228,49	118.228,49	118.228,49	118.228,49	118.228,49	118.228,49	118.228,49	118.228,49
251	003	70% FUND. SERIES FIN												
3	1	PESSOAL E ENCARG	534.795,30	44.566,28	44.566,28	44.566,28	44.566,28	44.566,28	44.566,28	44.566,28	44.566,28	44.566,28	44.566,28	44.566,28
251	004	70% FUND. TEMPO INT												
3	1	PESSOAL E ENCARG	400,00	33,33	33,33	33,33	33,33	33,33	33,33	33,33	33,33	33,33	33,33	33,33
251	010	70% INF CRECHE TEMF												
3	1	PESSOAL E ENCARG	419.522,01	34.960,17	34.960,17	34.960,17	34.960,17	34.960,17	34.960,17	34.960,17	34.960,17	34.960,17	34.960,17	34.960,17
251	011	70% INF CRECHE TEMF												
3	1	PESSOAL E ENCARG	600,00	50,00	50,00	50,00	50,00	50,00	50,00	50,00	50,00	50,00	50,00	50,00
251	012	70% INF PRE-ESCOLA T												
3	1	PESSOAL E ENCARG	910.857,57	75.904,80	75.904,80	75.904,80	75.904,80	75.904,80	75.904,80	75.904,80	75.904,80	75.904,80	75.904,80	75.904,80
251	013	70% INF PRE-ESCOLA T												
3	1	PESSOAL E ENCARG	600,00	50,00	50,00	50,00	50,00	50,00	50,00	50,00	50,00	50,00	50,00	50,00
251	020	FUNDEB 70% EJA												
3	1	PESSOAL E ENCARG	257.399,50	21.449,96	21.449,96	21.449,96	21.449,96	21.449,96	21.449,96	21.449,96	21.449,96	21.449,96	21.449,96	21.449,96
251	030	70% ESPECIAL												
3	1	PESSOAL E ENCARG	300.703,69	25.058,64	25.058,64	25.058,64	25.058,64	25.058,64	25.058,64	25.058,64	25.058,64	25.058,64	25.058,64	25.058,64
251	032	70% ESPECIAL QUILOM												
3	1	PESSOAL E ENCARG	360.546,58	30.045,55	30.045,55	30.045,55	30.045,55	30.045,55	30.045,55	30.045,55	30.045,55	30.045,55	30.045,55	30.045,55
251	033	70% ESPECIAL AEE												
3	1	PESSOAL E ENCARG	220.265,10	18.355,42	18.355,42	18.355,42	18.355,42	18.355,42	18.355,42	18.355,42	18.355,42	18.355,42	18.355,42	18.355,42
252	000	30% FUND. SERIES INIC												
3	1	PESSOAL E ENCARG	437.165,25	36.430,44	36.430,44	36.430,44	36.430,44	36.430,44	36.430,44	36.430,44	36.430,44	36.430,44	36.430,44	36.430,44
3	3	OUTRAS DESPESAS	105.000,00	8.750,00	8.750,00	8.750,00	8.750,00	8.750,00	8.750,00	8.750,00	8.750,00	8.750,00	8.750,00	8.750,00
4	4	INVESTIMENTOS	3.500,00	291,67	291,67	291,67	291,67	291,67	291,67	291,67	291,67	291,67	291,67	291,67
252	001	30% FUND. SERIES INIC												
3	1	PESSOAL E ENCARG	462.413,06	38.534,42	38.534,42	38.534,42	38.534,42	38.534,42	38.534,42	38.534,42	38.534,42	38.534,42	38.534,42	38.534,42
3	3	OUTRAS DESPESAS	62.000,00	5.166,67	5.166,67	5.166,67	5.166,67	5.166,67	5.166,67	5.166,67	5.166,67	5.166,67	5.166,67	5.166,67
4	4	INVESTIMENTOS	500,00	41,67	41,67	41,67	41,67	41,67	41,67	41,67	41,67	41,67	41,67	41,67
252	002	30% FUND. SERIES FIN												
3	1	PESSOAL E ENCARG	654.675,11	54.556,26	54.556,26	54.556,26	54.556,26	54.556,26	54.556,26	54.556,26	54.556,26	54.556,26	54.556,26	54.556,26

Documento Assinado Digitalmente por: ELISABETH BARROS DE SAUSTAN  
 Acesse em: https://etc/ce-pes.gov.br/ppv/RadDocsamCodigoDoDocumento/57e74538-51b1-4341-8127-46553c3c44



# PREFEITURA MUNICIPAL DE BREJÃO

## II - Cronograma de Execução Mensal de Desembolso

				Desembolsos Mensais Acumulados												
				Dotação Inicial												
				até Janeiro	até Fevereiro	até Março	até Abril	até Maio	até Junho	até Julho	até Agosto	até Setembro	até Outubro	até Novembro	até Dezembro	
3	3	OUTRAS DESPESAS	125.500,00	10.458,33	10.458,33	10.458,33	10.458,33	10.458,33	10.458,33	10.458,33	10.458,33	10.458,33	10.458,33	10.458,33	10.458,33	
4	4	INVESTIMENTOS	5.500,00	458,33	458,33	458,33	458,33	458,33	458,33	458,33	458,33	458,33	458,33	458,33	458,33	
252	003	30% FUND. SERIES FIN.														
3	1	PESSOAL E ENCARG	216.983,70	18.081,97	18.081,97	18.081,97	18.081,97	18.081,97	18.081,97	18.081,97	18.081,97	18.081,97	18.081,97	18.081,97	18.081,97	
3	3	OUTRAS DESPESAS	15.500,00	1.291,67	1.291,67	1.291,67	1.291,67	1.291,67	1.291,67	1.291,67	1.291,67	1.291,67	1.291,67	1.291,67	1.291,67	
4	4	INVESTIMENTOS	1.000,00	83,33	83,33	83,33	83,33	83,33	83,33	83,33	83,33	83,33	83,33	83,33	83,33	
252	004	30% FUND. TEMPO INT.														
3	1	PESSOAL E ENCARG	500,00	41,67	41,67	41,67	41,67	41,67	41,67	41,67	41,67	41,67	41,67	41,67	41,67	
3	3	OUTRAS DESPESAS	400,00	33,33	33,33	33,33	33,33	33,33	33,33	33,33	33,33	33,33	33,33	33,33	33,33	
4	4	INVESTIMENTOS	100,00	8,33	8,33	8,33	8,33	8,33	8,33	8,33	8,33	8,33	8,33	8,33	8,33	
252	010	30% INF CRECHE TEM														
3	1	PESSOAL E ENCARG	157.595,15	13.132,93	13.132,93	13.132,93	13.132,93	13.132,93	13.132,93	13.132,93	13.132,93	13.132,93	13.132,93	13.132,93	13.132,93	
3	3	OUTRAS DESPESAS	15.700,00	1.308,33	1.308,33	1.308,33	1.308,33	1.308,33	1.308,33	1.308,33	1.308,33	1.308,33	1.308,33	1.308,33	1.308,33	
4	4	INVESTIMENTOS	500,00	41,67	41,67	41,67	41,67	41,67	41,67	41,67	41,67	41,67	41,67	41,67	41,67	
252	011	30% INF CRECHE TEM														
3	1	PESSOAL E ENCARG	600,00	50,00	50,00	50,00	50,00	50,00	50,00	50,00	50,00	50,00	50,00	50,00	50,00	
3	3	OUTRAS DESPESAS	600,00	50,00	50,00	50,00	50,00	50,00	50,00	50,00	50,00	50,00	50,00	50,00	50,00	
4	4	INVESTIMENTOS	100,00	8,33	8,33	8,33	8,33	8,33	8,33	8,33	8,33	8,33	8,33	8,33	8,33	
252	012	30% INF PRE-ESCOLA T														
3	1	PESSOAL E ENCARG	423.014,67	35.251,22	35.251,22	35.251,22	35.251,22	35.251,22	35.251,22	35.251,22	35.251,22	35.251,22	35.251,22	35.251,22	35.251,22	
3	3	OUTRAS DESPESAS	12.000,00	1.000,00	1.000,00	1.000,00	1.000,00	1.000,00	1.000,00	1.000,00	1.000,00	1.000,00	1.000,00	1.000,00	1.000,00	
4	4	INVESTIMENTOS	500,00	41,67	41,67	41,67	41,67	41,67	41,67	41,67	41,67	41,67	41,67	41,67	41,67	
252	013	30% INF PRE-ESCOLA T														
3	1	PESSOAL E ENCARG	600,00	50,00	50,00	50,00	50,00	50,00	50,00	50,00	50,00	50,00	50,00	50,00	50,00	
3	3	OUTRAS DESPESAS	600,00	50,00	50,00	50,00	50,00	50,00	50,00	50,00	50,00	50,00	50,00	50,00	50,00	
4	4	INVESTIMENTOS	100,00	8,33	8,33	8,33	8,33	8,33	8,33	8,33	8,33	8,33	8,33	8,33	8,33	
252	020	FUNDEB 30% EJA														
3	1	PESSOAL E ENCARG	101.000,00	8.416,67	8.416,67	8.416,67	8.416,67	8.416,67	8.416,67	8.416,67	8.416,67	8.416,67	8.416,67	8.416,67	8.416,67	
3	3	OUTRAS DESPESAS	16.628,36	1.385,70	1.385,70	1.385,70	1.385,70	1.385,70	1.385,70	1.385,70	1.385,70	1.385,70	1.385,70	1.385,70	1.385,70	
4	4	INVESTIMENTOS	500,00	41,67	41,67	41,67	41,67	41,67	41,67	41,67	41,67	41,67	41,67	41,67	41,67	
252	030	30% ESPECIAL														
3	1	PESSOAL E ENCARG	95.873,01	7.989,42	7.989,42	7.989,42	7.989,42	7.989,42	7.989,42	7.989,42	7.989,42	7.989,42	7.989,42	7.989,42	7.989,42	
3	3	OUTRAS DESPESAS	32.500,00	2.708,33	2.708,33	2.708,33	2.708,33	2.708,33	2.708,33	2.708,33	2.708,33	2.708,33	2.708,33	2.708,33	2.708,33	
252	032	30% ESPECIAL QUILOM														
3	1	PESSOAL E ENCARG	98.877,10	8.239,76	8.239,76	8.239,76	8.239,76	8.239,76	8.239,76	8.239,76	8.239,76	8.239,76	8.239,76	8.239,76	8.239,76	
3	3	OUTRAS DESPESAS	20.500,00	1.708,33	1.708,33	1.708,33	1.708,33	1.708,33	1.708,33	1.708,33	1.708,33	1.708,33	1.708,33	1.708,33	1.708,33	
252	033	30% ESPECIAL AEE														

Documento Assinado eletronicamente pelo Município de Brejão  
 Acesso em: 11/05/2024 às 10:30:00  
 Código de Verificação: 37e7453810943458b1244655232c4e



**PREFEITURA MUNICIPAL DE BREJÃO**  
**II - Cronograma de Execução Mensal de Desembolso**

		Dotação Inicial	Desembolsos Mensais Acumulados											
			até Janeiro	até Fevereiro	até Março	até Abril	até Maio	até Junho	até Julho	até Agosto	até Setembro	até Outubro	até Novembro	até Dezembro
3	1	PESSOAL E ENCARG	63.327,90	5.277,32	5.277,32	5.277,32	5.277,32	5.277,32	5.277,32	5.277,32	5.277,32	5.277,32	5.277,32	5.277,32
3	3	OUTRAS DESPESAS	4.000,00	333,33	333,33	333,33	333,33	333,33	333,33	333,33	333,33	333,33	333,33	333,33
4	4	INVESTIMENTOS	500,00	41,67	41,67	41,67	41,67	41,67	41,67	41,67	41,67	41,67	41,67	41,67
54	Contribuicoes Providenciarias p													
251	000	70% FUND. SERIES INIÇ												
3	1	PESSOAL E ENCARG	32.500,00	2.708,33	2.708,33	2.708,33	2.708,33	2.708,33	2.708,33	2.708,33	2.708,33	2.708,33	2.708,33	2.708,33
251	001	70% FUND. SERIES INIÇ												
3	1	PESSOAL E ENCARG	38.000,00	3.166,67	3.166,67	3.166,67	3.166,67	3.166,67	3.166,67	3.166,67	3.166,67	3.166,67	3.166,67	3.166,67
69	Contribuicao Patronal para o PI													
251	000	70% FUND. SERIES INIÇ												
3	1	PESSOAL E ENCARG	250.000,00	20.833,33	20.833,33	20.833,33	20.833,33	20.833,33	20.833,33	20.833,33	20.833,33	20.833,33	20.833,33	20.833,33
251	001	70% FUND. SERIES INIÇ												
3	1	PESSOAL E ENCARG	38.000,00	3.166,67	3.166,67	3.166,67	3.166,67	3.166,67	3.166,67	3.166,67	3.166,67	3.166,67	3.166,67	3.166,67
81	Recursos de Convenios													
200	000	EDUCAÇÃO												
4	4	INVESTIMENTOS	180.000,00	15.000,00	15.000,00	15.000,00	15.000,00	15.000,00	15.000,00	15.000,00	15.000,00	15.000,00	15.000,00	15.000,00
200	001	PNAE-PROG NACIONAL												
3	3	OUTRAS DESPESAS	194.200,00	16.183,33	16.183,33	16.183,33	16.183,33	16.183,33	16.183,33	16.183,33	16.183,33	16.183,33	16.183,33	16.183,33
200	002	PNATE-PROG NACIONA												
3	3	OUTRAS DESPESAS	251.500,00	20.958,33	20.958,33	20.958,33	20.958,33	20.958,33	20.958,33	20.958,33	20.958,33	20.958,33	20.958,33	20.958,33
200	003	SALARIO EDUCACAO												
3	3	OUTRAS DESPESAS	196.500,00	16.375,00	16.375,00	16.375,00	16.375,00	16.375,00	16.375,00	16.375,00	16.375,00	16.375,00	16.375,00	16.375,00
200	004	PDDE-PROG DINHEIRO												
3	3	OUTRAS DESPESAS	23.100,00	1.925,00	1.925,00	1.925,00	1.925,00	1.925,00	1.925,00	1.925,00	1.925,00	1.925,00	1.925,00	1.925,00
4	4	INVESTIMENTOS	5.250,00	437,50	437,50	437,50	437,50	437,50	437,50	437,50	437,50	437,50	437,50	437,50
200	006	BRASIL CARINHOSO												
3	1	PESSOAL E ENCARG	42.000,00	3.500,00	3.500,00	3.500,00	3.500,00	3.500,00	3.500,00	3.500,00	3.500,00	3.500,00	3.500,00	3.500,00
3	3	OUTRAS DESPESAS	4.200,00	350,00	350,00	350,00	350,00	350,00	350,00	350,00	350,00	350,00	350,00	350,00
200	007	PROGRAMA MAIS EDUC												
3	1	PESSOAL E ENCARG	21.000,00	1.750,00	1.750,00	1.750,00	1.750,00	1.750,00	1.750,00	1.750,00	1.750,00	1.750,00	1.750,00	1.750,00
3	3	OUTRAS DESPESAS	51.450,00	4.287,50	4.287,50	4.287,50	4.287,50	4.287,50	4.287,50	4.287,50	4.287,50	4.287,50	4.287,50	4.287,50
5	FUPREB - FUNDO MUN. DE PI													
04														
00	Recursos Ordinarios													
610	000	RPPS-CONTRIBUIÇÕES												
3	1	PESSOAL E ENCARG	2.459.300,00	204.941,67	204.941,67	204.941,67	204.941,67	204.941,67	204.941,67	204.941,67	204.941,67	204.941,67	204.941,67	204.941,67
3	3	OUTRAS DESPESAS	334.250,00	27.854,17	27.854,17	27.854,17	27.854,17	27.854,17	27.854,17	27.854,17	27.854,17	27.854,17	27.854,17	27.854,17
4	4	INVESTIMENTOS	52.500,00	4.375,00	4.375,00	4.375,00	4.375,00	4.375,00	4.375,00	4.375,00	4.375,00	4.375,00	4.375,00	4.375,00

Document signed by: JUSABETH BARROSO DE SANTANA  
 Access in: https://etce.org.br/validador/ocsearch?odig=do\_documento\_documento=5174285105-345802-44632525cc44e





# PREFEITURA MUNICIPAL DE BREJÃO

## II - Cronograma de Execução Mensal de Desembolso

	Dotação Inicial	Desembolsos Mensais Acumulados											
		até Janeiro	até Fevereiro	até Março	até Abril	até Maio	até Junho	até Julho	até Agosto	até Setembro	até Outubro	até Novembro	até Dezembro
54 Contribuicoes Previdenciarias p 610 000 RPPS-CONTRIBUIÇÕES													
3 1 PESSOAL E ENCARG	10.500,00	875,00	875,00	875,00	875,00	875,00	875,00	875,00	875,00	875,00	875,00	875,00	875,00
69 Contribuicao Patronal para o Pl 610 000 RPPS-CONTRIBUIÇÕES													
3 3 OUTRAS DESPESAS	10.500,00	875,00	875,00	875,00	875,00	875,00	875,00	875,00	875,00	875,00	875,00	875,00	875,00
4 FMAS BREJAO - FUNDO MUN. 01													
00 Recursos Ordinarios 510 000 ASSISTÊNCIA SOCIAL-G													
4 4 INVESTIMENTOS	27.250,00	2.270,83	2.270,83	2.270,83	2.270,83	2.270,83	2.270,83	2.270,83	2.270,83	2.270,83	2.270,83	2.270,83	2.270,83
04													
00 Recursos Ordinarios 510 000 ASSISTÊNCIA SOCIAL-G													
3 1 PESSOAL E ENCARG	351.000,00	29.250,00	29.250,00	29.250,00	29.250,00	29.250,00	29.250,00	29.250,00	29.250,00	29.250,00	29.250,00	29.250,00	29.250,00
3 3 OUTRAS DESPESAS	1.027.100,00	85.591,67	85.591,67	85.591,67	85.591,67	85.591,67	85.591,67	85.591,67	85.591,67	85.591,67	85.591,67	85.591,67	85.591,67
4 4 INVESTIMENTOS	5.250,00	437,50	437,50	437,50	437,50	437,50	437,50	437,50	437,50	437,50	437,50	437,50	437,50
4 6 AMORTIZAÇÃO DA D	1.050,00	87,50	87,50	87,50	87,50	87,50	87,50	87,50	87,50	87,50	87,50	87,50	87,50
54 Contribuicoes Previdenciarias p 510 000 ASSISTÊNCIA SOCIAL-G													
3 1 PESSOAL E ENCARG	143.550,00	11.962,50	11.962,50	11.962,50	11.962,50	11.962,50	11.962,50	11.962,50	11.962,50	11.962,50	11.962,50	11.962,50	11.962,50
69 Contribuicao Patronal para o Pl 510 000 ASSISTÊNCIA SOCIAL-G													
3 1 PESSOAL E ENCARG	31.500,00	2.625,00	2.625,00	2.625,00	2.625,00	2.625,00	2.625,00	2.625,00	2.625,00	2.625,00	2.625,00	2.625,00	2.625,00
81 Recursos de Convenios 510 000 ASSISTÊNCIA SOCIAL-G													
4 4 INVESTIMENTOS	10.500,00	875,00	875,00	875,00	875,00	875,00	875,00	875,00	875,00	875,00	875,00	875,00	875,00
05													
81 Recursos de Convenios 510 000 ASSISTÊNCIA SOCIAL-G													
3 3 OUTRAS DESPESAS	59.500,00	4.958,33	4.958,33	4.958,33	4.958,33	4.958,33	4.958,33	4.958,33	4.958,33	4.958,33	4.958,33	4.958,33	4.958,33
510 001 F.N.D.S													
3 1 PESSOAL E ENCARG	612.850,00	51.070,83	51.070,83	51.070,83	51.070,83	51.070,83	51.070,83	51.070,83	51.070,83	51.070,83	51.070,83	51.070,83	51.070,83
3 3 OUTRAS DESPESAS	418.600,00	34.883,33	34.883,33	34.883,33	34.883,33	34.883,33	34.883,33	34.883,33	34.883,33	34.883,33	34.883,33	34.883,33	34.883,33
4 4 INVESTIMENTOS	4.500,00	375,00	375,00	375,00	375,00	375,00	375,00	375,00	375,00	375,00	375,00	375,00	375,00
3 FMS BREJAO - FUNDO MUN. 01													

Documento Assinado Digitalmente por ELISABETH BARROS DE SA...  
 Acesse em: https://etce.tce.pe.gov.br/validador/validadorDoc.seam?código=537674538-511-4345-8812-44699232c44e



# PREFEITURA MUNICIPAL DE BREJÃO

## II - Cronograma de Execução Mensal de Desembolso

	Dotação Inicial	Desembolsos Mensais Acumulados											
		até Janeiro	até Fevereiro	até Março	até Abril	até Maio	até Junho	até Julho	até Agosto	até Setembro	até Outubro	até Novembro	até Dezembro
00 Recursos Ordinarios													
310 000 SAÚDE-GERAL													
3 3 OUTRAS DESPESAS	36.500,00	3.041,67	3.041,67	3.041,67	3.041,67	3.041,67	3.041,67	3.041,67	3.041,67	3.041,67	3.041,67	3.041,67	3.041,67
310 001 S.U.S													
3 1 PESSOAL E ENCARG	5.000,00	416,67	416,67	416,67	416,67	416,67	416,67	416,67	416,67	416,67	416,67	416,67	416,67
02													
81 Recursos de Convenios													
310 000 SAÚDE-GERAL													
3 3 OUTRAS DESPESAS	6.210,85	517,57	517,57	517,57	517,57	517,57	517,57	517,57	517,57	517,57	517,57	517,57	517,57
310 001 S.U.S													
3 3 OUTRAS DESPESAS	1.500,00	125,00	125,00	125,00	125,00	125,00	125,00	125,00	125,00	125,00	125,00	125,00	125,00
04													
00 Recursos Ordinarios													
310 000 SAÚDE-GERAL													
3 3 OUTRAS DESPESAS	105.000,00	8.750,00	8.750,00	8.750,00	8.750,00	8.750,00	8.750,00	8.750,00	8.750,00	8.750,00	8.750,00	8.750,00	8.750,00
05													
54 Contribuicoes Providenciarias p													
310 001 S.U.S													
3 1 PESSOAL E ENCARG	400.000,00	33.333,33	33.333,33	33.333,33	33.333,33	33.333,33	33.333,33	33.333,33	33.333,33	33.333,33	33.333,33	33.333,33	33.333,37
69 Contribuicao Patronal para o Pl													
310 001 S.U.S													
3 1 PESSOAL E ENCARG	415.000,00	34.583,33	34.583,33	34.583,33	34.583,33	34.583,33	34.583,33	34.583,33	34.583,33	34.583,33	34.583,33	34.583,33	34.583,37
81 Recursos de Convenios													
310 001 S.U.S													
3 1 PESSOAL E ENCARG	2.700.800,00	225.066,67	225.066,67	225.066,67	225.066,67	225.066,67	225.066,67	225.066,67	225.066,67	225.066,67	225.066,67	225.066,67	225.066,63
3 3 OUTRAS DESPESAS	3.553.800,00	296.150,00	296.150,00	296.150,00	296.150,00	296.150,00	296.150,00	296.150,00	296.150,00	296.150,00	296.150,00	296.150,00	296.150,00
4 4 INVESTIMENTOS	889.500,00	74.125,00	74.125,00	74.125,00	74.125,00	74.125,00	74.125,00	74.125,00	74.125,00	74.125,00	74.125,00	74.125,00	74.125,00
310 002 CONVENIO SUS													
4 4 INVESTIMENTOS	77.500,00	6.458,33	6.458,33	6.458,33	6.458,33	6.458,33	6.458,33	6.458,33	6.458,33	6.458,33	6.458,33	6.458,33	6.458,37
312 001 SAUDE-ENFRENTAMEN													
3 1 PESSOAL E ENCARG	20.300,00	1.691,67	1.691,67	1.691,67	1.691,67	1.691,67	1.691,67	1.691,67	1.691,67	1.691,67	1.691,67	1.691,67	1.691,63
3 3 OUTRAS DESPESAS	60.000,00	5.000,00	5.000,00	5.000,00	5.000,00	5.000,00	5.000,00	5.000,00	5.000,00	5.000,00	5.000,00	5.000,00	5.000,00
06													
00 Recursos Ordinarios													
310 000 SAÚDE-GERAL													
3 3 OUTRAS DESPESAS	14.650,00	1.220,83	1.220,83	1.220,83	1.220,83	1.220,83	1.220,83	1.220,83	1.220,83	1.220,83	1.220,83	1.220,83	1.220,87
2 PREFEITURA MUNICIPAL DE													

Documento Assinado Digitalmente por: ELISABETH BARROS DE SANTANA  
 Acesse em: https://etce.tce.pe.gov.br/ppp/validador/validador.asp?Codigo do documento: 37e74533351d7434e8b12456222c44e





**PREFEITURA MUNICIPAL DE BREJÃO**  
**II - Cronograma de Execução Mensal de Desembolso**

		Dotação Inicial	Desembolsos Mensais Acumulados											
			até Janeiro	até Fevereiro	até Março	até Abril	até Maio	até Junho	até Julho	até Agosto	até Setembro	até Outubro	até Novembro	até Dezembro
3	1 PESSOAL E ENCARGOS	30.000,00	2.500,00	2.500,00	2.500,00	2.500,00	2.500,00	2.500,00	2.500,00	2.500,00	2.500,00	2.500,00	2.500,00	2.500,00
00	Recursos Ordinarios													
00	00													
	RESTOS A PAGAR	0,00	2.178.507,16	0,00	0,00	0,00	0,00	0,00	0,00	0,00	0,00	0,00	0,00	0,00
<b>TOTAL</b>		<b>37.500.000,00</b>	<b>5.303.507,16</b>	<b>3.125.000,00</b>	<b>3.125.000,00</b>	<b>3.125.000,00</b>	<b>3.125.000,00</b>	<b>3.125.000,00</b>	<b>3.125.000,00</b>	<b>3.125.000,00</b>	<b>3.125.000,00</b>	<b>3.125.000,00</b>	<b>3.125.000,00</b>	<b>3.125.000,00</b>

Documento Assinado Digitalmente por: ELIZABETH BARROS DE SANTANA  
 Acesse em: https://etcc.pec.pe.gov.br/ppp/validador/validador.do;seam Código do documento: 37e74538-51d7-4345-8b12-44655232c44e

# PREFEITURA MUNICIPAL DE BREJÃO

## I - Previsão de Arrecadação das Receitas Municipais - 2022



Documento Assinado Digitalmente por: ELISA BASTIEN BARROS DE SANTANA  
 Acesso em: 15/10/2021 13:54

RECEITAS	Valor Orçado	BIMESTRES											
		1º		2º		3º		4º		5º		6º	
		Bim	Acum	Bim	Acum	Bim	Acum	Bim	Acum	Bim	Acum	Bim	Acum
<b>RECEITAS CORRENTES</b>	35.732.052,53	5.974.408,86	5.974.408,86	5.952.111,70	11.926.520,56	6.020.224,96	17.946.745,52	5.958.547,23	23.905.292,75	5.924.986,55	29.830.279,30	5.901.773,23	35.732.052,53
<b>IMPOSTOS, TAXAS E CONTRIBUIÇÕES</b>	922.734,73	172.855,76	172.855,76	150.558,60	323.414,36	218.671,86	542.086,22	156.994,13	699.080,35	123.433,45	822.513,80	100.220,93	922.734,73
<b>IMPOSTOS</b>	721.603,64	139.333,94	139.333,94	117.036,78	256.370,72	185.150,04	441.520,76	123.472,31	564.993,07	89.911,63	654.904,70	66.698,94	721.603,64
IMPOSTO SOBRE A PROPRIEDADE	56.962,27	9.493,72	9.493,72	9.493,72	18.987,44	9.493,72	28.481,16	9.493,72	37.974,88	9.493,72	47.468,60	9.493,67	56.962,27
IMPOSTO SOBRE A PROPRIEDADE	16.864,73	2.810,78	2.810,78	2.810,78	5.621,56	2.810,78	8.432,34	2.810,78	11.243,12	2.810,78	14.053,90	2.810,83	16.864,73
IMPOSTO SOBRE TRANSMISSÃO	7.521,36	1.253,56	1.253,56	1.253,56	2.507,12	1.253,56	3.760,68	1.253,56	5.014,24	1.253,56	6.267,80	1.253,56	7.521,36
IMPOSTOS SOBRE TRANSMISSÃO	58.115,31	9.685,88	9.685,88	9.685,88	19.371,76	9.685,88	29.057,64	9.685,88	38.743,52	9.685,88	48.429,40	9.685,91	58.115,31
IMPOSTOS SOBRE TRANSMISSÃO	11.119,22	1.853,20	1.853,20	1.853,20	3.706,40	1.853,20	5.559,60	1.853,20	7.412,80	1.853,20	9.266,00	1.853,22	11.119,22
IMPOSTOS SOBRE TRANSMISSÃO	11.119,22	1.853,20	1.853,20	1.853,20	3.706,40	1.853,20	5.559,60	1.853,20	7.412,80	1.853,20	9.266,00	1.853,22	11.119,22
IMPOSTO SOBRE A RENDA - RETIDO NA FONTE	268.821,44	72.635,12	72.635,12	50.337,96	122.973,08	65.862,06	188.835,14	56.773,49	245.608,63	23.212,81	268.821,44	0,00	268.821,44
IMPOSTO SOBRE A RENDA - RETIDO NA FONTE	52.589,16	0,00	0,00	0,00	0,00	52.589,16	52.589,16	0,00	52.589,16	0,00	52.589,16	0,00	52.589,16
IMPOSTO SOBRE OPERAÇÕES	213.409,70	35.568,28	35.568,28	35.568,28	71.136,56	35.568,28	106.704,84	35.568,28	142.273,12	35.568,28	177.841,40	35.568,30	213.409,70
IMPOSTO SOBRE OPERAÇÕES	12.898,85	2.149,80	2.149,80	2.149,80	4.299,60	2.149,80	6.449,40	2.149,80	8.599,20	2.149,80	10.749,00	2.149,85	12.898,85
IMPOSTO SOBRE OPERAÇÕES	12.182,38	2.030,40	2.030,40	2.030,40	4.060,80	2.030,40	6.091,20	2.030,40	8.121,60	2.030,40	10.152,00	2.030,38	12.182,38
<b>TAXAS</b>	161.620,45	26.936,72	26.936,72	26.936,72	53.873,44	26.936,72	80.810,16	26.936,72	107.746,88	26.936,72	134.683,60	26.936,85	161.620,45
TAXA DE CEMITERIO	15.488,68	2.581,44	2.581,44	2.581,44	5.162,88	2.581,44	7.744,32	2.581,44	10.325,76	2.581,44	12.907,20	2.581,48	15.488,68
TAXA DE LIMPEZA PUBLICA	10.711,05	1.785,18	1.785,18	1.785,18	3.570,36	1.785,18	5.355,54	1.785,18	7.140,72	1.785,18	8.925,90	1.785,15	10.711,05
TAXA DE ALVARÁ - PRINCIPAL	24.266,30	4.044,38	4.044,38	4.044,38	8.088,76	4.044,38	12.133,14	4.044,38	16.177,52	4.044,38	20.221,90	4.044,40	24.266,30
TAXA DE PUBLICACAO COMERCIAL	10.711,05	1.785,18	1.785,18	1.785,18	3.570,36	1.785,18	5.355,54	1.785,18	7.140,72	1.785,18	8.925,90	1.785,15	10.711,05
TAXA DE FUNCIO. DE ESTABEL. EM	5.355,52	892,58	892,58	892,58	1.785,16	892,58	2.677,74	892,58	3.570,32	892,58	4.462,90	892,62	5.355,52
TAXA DE LINCENCA PARA EXECUCAO	5.355,52	892,58	892,58	892,58	1.785,16	892,58	2.677,74	892,58	3.570,32	892,58	4.462,90	892,62	5.355,52
TAXA DE AUTORIZACAO DE	13.555,25	2.259,20	2.259,20	2.259,20	4.518,40	2.259,20	6.777,60	2.259,20	9.036,80	2.259,20	11.296,00	2.259,25	13.555,25
TAXA DE UTILIZACAO DE AREA DE	19.422,10	3.237,02	3.237,02	3.237,02	6.474,04	3.237,02	9.711,06	3.237,02	12.948,08	3.237,02	16.185,10	3.237,00	19.422,10
TAXA DE APROVOCAO DO PROJETO DE	11.422,10	1.903,68	1.903,68	1.903,68	3.807,36	1.903,68	5.711,04	1.903,68	7.614,72	1.903,68	9.518,40	1.903,70	11.422,10
TAXA DE ALINHAMENTO	5.711,05	951,84	951,84	951,84	1.903,68	951,84	2.855,52	951,84	3.807,36	951,84	4.759,20	951,85	5.711,05
TAXA DE APREENSAO DEPOSITO OU	5.355,52	892,58	892,58	892,58	1.785,16	892,58	2.677,74	892,58	3.570,32	892,58	4.462,90	892,62	5.355,52
OUTRAS TAXAS PELO EXERCICIO DO	6.066,58	1.011,10	1.011,10	1.011,10	2.022,20	1.011,10	3.033,30	1.011,10	4.044,40	1.011,10	5.055,50	1.011,08	6.066,58
OUTRAS TAXAS PELA PRESTACAO DE	16.066,58	2.677,76	2.677,76	2.677,76	5.355,52	2.677,76	8.033,28	2.677,76	10.711,04	2.677,76	13.388,80	2.677,78	16.066,58
TAXA DE FISCALIZACAO DE VIGILANCIA	12.133,15	2.022,20	2.022,20	2.022,20	4.044,40	2.022,20	6.066,60	2.022,20	8.088,80	2.022,20	10.111,00	2.022,15	12.133,15
<b>CONTRIBUIÇÃO DE MELHORIA</b>	39.510,64	6.585,10	6.585,10	6.585,10	13.170,20	6.585,10	19.755,30	6.585,10	26.340,40	6.585,10	32.925,50	6.585,14	39.510,64
OUTRAS CONTRIBUIÇÕES DE	39.510,64	6.585,10	6.585,10	6.585,10	13.170,20	6.585,10	19.755,30	6.585,10	26.340,40	6.585,10	32.925,50	6.585,14	39.510,64

# PREFEITURA MUNICIPAL DE BREJÃO

## I - Previsão de Arrecadação das Receitas Municipais - 2022



Documento Assinado Digitalmente por: EDER VIEIRA  
 Acesso em: 15/10/2021 13:54

RECEITAS	Valor Orçado	BIMESTRES											
		1º		2º		3º		4º		5º		6º	
		Bim	Acum	Bim	Acum	Bim	Acum	Bim	Acum	Bim	Acum	Bim	Acum
<b>CONTRIBUIÇÕES</b>	1.231.573,82	205.262,36	205.262,36	205.262,36	410.524,72	205.262,36	615.787,08	205.262,36	821.049,44	205.262,36	1.026.311,80	205.262,02	1.231.573,82
<b>CONTRIBUIÇÕES SOCIAIS</b>	1.091.076,72	181.846,16	181.846,16	181.846,16	363.692,32	181.846,16	545.538,48	181.846,16	727.384,64	181.846,16	909.230,80	181.845,92	1.091.076,72
SERVIDOR PREFEITURA	107.805,18	17.967,54	17.967,54	17.967,54	35.935,08	17.967,54	53.902,62	17.967,54	71.870,16	17.967,54	89.837,70	17.967,48	107.805,18
SERVIDOR SAUDE	213.346,43	35.557,74	35.557,74	35.557,74	71.115,48	35.557,74	106.673,22	35.557,74	142.230,96	35.557,74	177.788,70	35.557,73	213.346,43
SERVIDOR FMAS	19.974,82	3.329,14	3.329,14	3.329,14	6.658,28	3.329,14	9.987,42	3.329,14	13.316,56	3.329,14	16.645,70	3.329,12	19.974,82
SERVIDOR CAMARA	14.547,20	2.424,54	2.424,54	2.424,54	4.849,08	2.424,54	7.273,62	2.424,54	9.698,16	2.424,54	12.122,70	2.424,50	14.547,20
SERVIDOR EDUCACAO	713.132,59	118.855,44	118.855,44	118.855,44	237.710,88	118.855,44	356.566,32	118.855,44	475.421,76	118.855,44	594.277,20	118.855,39	713.132,59
OUTRAS CONTRIBUIÇÕES DO	11.135,25	1.855,88	1.855,88	1.855,88	3.711,76	1.855,88	5.567,64	1.855,88	7.423,52	1.855,88	9.279,40	1.855,85	11.135,25
CONTRIBUIÇÃO DO SERVIDOR CIVIL	11.135,25	1.855,88	1.855,88	1.855,88	3.711,76	1.855,88	5.567,64	1.855,88	7.423,52	1.855,88	9.279,40	1.855,85	11.135,25
<b>CONTRIBUIÇÕES ECONÔMICAS</b>	21.422,10	3.570,36	3.570,36	3.570,36	7.140,72	3.570,36	10.711,08	3.570,36	14.281,44	3.570,36	17.851,80	3.570,30	21.422,10
OUTRAS CONTRIBUIÇÕES	21.422,10	3.570,36	3.570,36	3.570,36	7.140,72	3.570,36	10.711,08	3.570,36	14.281,44	3.570,36	17.851,80	3.570,30	21.422,10
<b>CONTRIBUIÇÃO PARA O CUSTEIO DO</b>	119.075,00	19.845,84	19.845,84	19.845,84	39.691,68	19.845,84	59.537,52	19.845,84	79.383,36	19.845,84	99.229,20	19.845,80	119.075,00
CONTRIBUIÇÃO PARA O CUSTEIO DO	119.075,00	19.845,84	19.845,84	19.845,84	39.691,68	19.845,84	59.537,52	19.845,84	79.383,36	19.845,84	99.229,20	19.845,80	119.075,00
<b>RECEITA PATRIMONIAL</b>	202.124,42	33.687,40	33.687,40	33.687,40	67.374,80	33.687,40	101.062,20	33.687,40	134.749,60	33.687,40	168.437,00	33.687,42	202.124,42
<b>VALORES MOBILIÁRIOS</b>	165.013,92	27.502,32	27.502,32	27.502,32	55.004,64	27.502,32	82.506,96	27.502,32	110.009,28	27.502,32	137.511,60	27.502,32	165.013,92
REMUNERAÇÃO DE DEPÓSITOS	1.055,45	175,90	175,90	175,90	351,80	175,90	527,70	175,90	703,60	175,90	879,50	175,95	1.055,45
REMUNERAÇÃO DE DEPÓSITOS	46.921,31	7.820,22	7.820,22	7.820,22	15.640,44	7.820,22	23.460,66	7.820,22	31.280,88	7.820,22	39.101,10	7.820,21	46.921,31
REMUNERAÇÃO DE DEPÓSITOS	9.630,00	1.605,00	1.605,00	1.605,00	3.210,00	1.605,00	4.815,00	1.605,00	6.420,00	1.605,00	8.025,00	1.605,00	9.630,00
REMUNERAÇÃO DE DEPÓSITOS	3.181,50	530,26	530,26	530,26	1.060,52	530,26	1.590,78	530,26	2.121,04	530,26	2.651,30	530,20	3.181,50
REMUNERAÇÃO DE DEPÓSITOS	46.577,16	7.762,86	7.762,86	7.762,86	15.525,72	7.762,86	23.288,58	7.762,86	31.051,44	7.762,86	38.814,30	7.762,86	46.577,16
REMUNERAÇÃO DE DEPÓSITOS	10.605,00	1.767,50	1.767,50	1.767,50	3.535,00	1.767,50	5.302,50	1.767,50	7.070,00	1.767,50	8.837,50	1.767,50	10.605,00
REMUNERAÇÃO DE DEPÓSITOS	4.000,00	666,66	666,66	666,66	1.333,32	666,66	1.999,98	666,66	2.666,64	666,66	3.333,30	666,70	4.000,00
REMUNERAÇÃO DE DEPÓSITOS	18.633,50	3.105,58	3.105,58	3.105,58	6.211,16	3.105,58	9.316,74	3.105,58	12.422,32	3.105,58	15.527,90	3.105,60	18.633,50
REMUNERAÇÃO DE DEPÓSITOS	3.200,00	533,34	533,34	533,34	1.066,68	533,34	1.600,02	533,34	2.133,36	533,34	2.666,70	533,30	3.200,00
REMUNERAÇÃO DOS RECURSOS DO	21.210,00	3.535,00	3.535,00	3.535,00	7.070,00	3.535,00	10.605,00	3.535,00	14.140,00	3.535,00	17.675,00	3.535,00	21.210,00
<b>DEMAIS RECEITAS PATRIMONIAIS</b>	37.110,50	6.185,08	6.185,08	6.185,08	12.370,16	6.185,08	18.555,24	6.185,08	24.740,32	6.185,08	30.925,40	6.185,10	37.110,50
OUTRAS RECEITAS PATRIMONIAIS -	37.110,50	6.185,08	6.185,08	6.185,08	12.370,16	6.185,08	18.555,24	6.185,08	24.740,32	6.185,08	30.925,40	6.185,10	37.110,50
<b>RECEITA DE SERVIÇOS</b>	3.213,32	535,56	535,56	535,56	1.071,12	535,56	1.606,68	535,56	2.142,24	535,56	2.677,80	535,52	3.213,32
<b>SERVIÇOS ADMINISTRATIVOS E</b>	3.213,32	535,56	535,56	535,56	1.071,12	535,56	1.606,68	535,56	2.142,24	535,56	2.677,80	535,52	3.213,32

# PREFEITURA MUNICIPAL DE BREJÃO

## I - Previsão de Arrecadação das Receitas Municipais - 2022



Documento Assinado Digitalmente por ELSABETH BARRO DE SAUTIN, CPF nº 03.438.314-38, em 12/04/2022 às 13:54:46. Acesso em: 12/04/2022 às 13:54:46.

RECEITAS	Valor Orçado	BIMESTRES											
		1º		2º		3º		4º		5º		6º	
		Bim	Acum	Bim	Acum	Bim	Acum	Bim	Acum	Bim	Acum	Bim	Acum
SERVIÇOS ADMINISTRATIVOS E	3.213,32	535,56	535,56	535,56	1.071,12	535,56	1.606,68	535,56	2.142,24	535,56	2.677,80	535,52	3.212,32
<b>TRANSFERÊNCIAS CORRENTES</b>	33.194.354,15	5.532.392,44	5.532.392,44	5.532.392,44	11.064.784,88	5.532.392,44	16.597.177,32	5.532.392,44	22.129.569,76	5.532.392,44	27.661.962,20	5.532.391,95	33.194.354,15
<b>TRANSFERÊNCIAS DA UNIÃO E DE</b>	18.868.443,44	3.144.740,64	3.144.740,64	3.144.740,64	6.289.481,28	3.144.740,64	9.434.221,92	3.144.740,64	12.578.962,56	3.144.740,64	15.723.703,20	3.144.740,24	18.868.443,44
COTA-PARTE DO FUNDO DE	8.762.031,86	1.460.338,64	1.460.338,64	1.460.338,64	2.920.677,28	1.460.338,64	4.381.015,92	1.460.338,64	5.841.354,56	1.460.338,64	7.301.693,20	1.460.338,66	8.762.031,86
COTA-PARTE DO FUNDO DE	394.294,66	65.715,78	65.715,78	65.715,78	131.431,56	65.715,78	197.147,34	65.715,78	262.863,12	65.715,78	328.578,90	65.715,76	394.294,66
COTA-PARTE DO FUNDO DE	395.135,31	65.855,88	65.855,88	65.855,88	131.711,76	65.855,88	197.567,64	65.855,88	263.423,52	65.855,88	329.279,40	65.855,91	395.135,31
COTA-PARTE DO IMPOSTO SOBRE A	6.066,58	1.011,10	1.011,10	1.011,10	2.022,20	1.011,10	3.033,30	1.011,10	4.044,40	1.011,10	5.055,50	1.011,08	6.066,58
COTA-PARTE DO FUNDO ESPECIAL DO	140.971,50	23.495,26	23.495,26	23.495,26	46.990,52	23.495,26	70.485,78	23.495,26	93.981,04	23.495,26	117.476,30	23.495,20	140.971,50
IMPLEMENTACAO DE POLITICAS PARA A	2.500,00	416,66	416,66	416,66	833,32	416,66	1.249,98	416,66	1.666,64	416,66	2.083,30	416,70	2.500,00
INCENTIVO FINANCEIRO DA APS -	821.598,38	136.933,06	136.933,06	136.933,06	273.866,12	136.933,06	410.799,18	136.933,06	547.732,24	136.933,06	684.665,30	136.933,08	821.598,38
INCENTIVO FINANCEIRO DA APS -	169.669,46	28.278,24	28.278,24	28.278,24	56.556,48	28.278,24	84.834,72	28.278,24	113.112,96	28.278,24	141.391,20	28.278,26	169.669,46
INCENTIVO PARA ACOES	259.546,00	43.257,66	43.257,66	43.257,66	86.515,32	43.257,66	129.772,98	43.257,66	173.030,64	43.257,66	216.288,30	43.257,70	259.546,00
PROGRAMA DE INFORMATIZACAO DA	288.000,00	48.000,00	48.000,00	48.000,00	96.000,00	48.000,00	144.000,00	48.000,00	192.000,00	48.000,00	240.000,00	48.000,00	288.000,00
AGENTE COMUNITARIO DE SAUDE	442.800,00	73.800,00	73.800,00	73.800,00	147.600,00	73.800,00	221.400,00	73.800,00	295.200,00	73.800,00	369.000,00	73.800,00	442.800,00
INCREMENTO TEMPORARIO AO	1.292.586,24	215.431,04	215.431,04	215.431,04	430.862,08	215.431,04	646.293,12	215.431,04	861.724,16	215.431,04	1.077.155,20	215.431,04	1.292.586,24
CORONAVIRUS (COVID-19) - SAPS	108.287,35	18.047,90	18.047,90	18.047,90	36.095,80	18.047,90	54.143,70	18.047,90	72.191,60	18.047,90	90.239,50	18.047,85	108.287,35
ATENCAO A SAUDE DA POPULACAO	797.131,64	132.855,28	132.855,28	132.855,28	265.710,56	132.855,28	398.565,84	132.855,28	531.421,12	132.855,28	664.276,40	132.855,24	797.131,64
SAMU 192	363.028,00	60.504,66	60.504,66	60.504,66	121.009,32	60.504,66	181.513,98	60.504,66	242.018,64	60.504,66	302.523,30	60.504,70	363.028,00
INCENTIVO FINANCEIRO AOS EST. DIST.	31.168,97	5.194,82	5.194,82	5.194,82	10.389,64	5.194,82	15.584,46	5.194,82	20.779,28	5.194,82	25.974,10	5.194,87	31.168,97
ASSIST. FINAN. COMP. AOS EST. DIST. E	60.232,50	10.038,76	10.038,76	10.038,76	20.077,52	10.038,76	30.116,28	10.038,76	40.155,04	10.038,76	50.193,80	10.038,70	60.232,50
INCENTIVO FINAN. AOS EST. DIST. FED.	12.757,40	2.126,24	2.126,24	2.126,24	4.252,48	2.126,24	6.378,72	2.126,24	8.504,96	2.126,24	10.631,20	2.126,20	12.757,40
ORGANIZACAO DOS SERVICOS DE	12.000,00	2.000,00	2.000,00	2.000,00	4.000,00	2.000,00	6.000,00	2.000,00	8.000,00	2.000,00	10.000,00	2.000,00	12.000,00
PROMOCAO DA ASSIS. FARMACEUTICA	58.680,00	9.780,00	9.780,00	9.780,00	19.560,00	9.780,00	29.340,00	9.780,00	39.120,00	9.780,00	48.900,00	9.780,00	58.680,00
TRANSFERÊNCIAS DE RECURSOS DO	10.817,10	1.802,86	1.802,86	1.802,86	3.605,72	1.802,86	5.408,58	1.802,86	7.211,44	1.802,86	9.014,30	1.802,80	10.817,10
TRANSFERÊNCIAS	319.489,17	53.248,20	53.248,20	53.248,20	106.496,40	53.248,20	159.744,60	53.248,20	212.992,80	53.248,20	266.241,00	53.248,17	319.489,17
TRANSFERÊNCIAS DIRETAS DO FNDE	9.360,00	1.560,00	1.560,00	1.560,00	3.120,00	1.560,00	4.680,00	1.560,00	6.240,00	1.560,00	7.800,00	1.560,00	9.360,00
TRANSFERÊNCIAS REFERENTES AO	218.066,20	36.344,36	36.344,36	36.344,36	72.688,72	36.344,36	109.033,08	36.344,36	145.377,44	36.344,36	181.721,80	36.344,40	218.066,20
TRANSFERÊNCIAS REFERENTES AO	200.812,19	33.468,70	33.468,70	33.468,70	66.937,40	33.468,70	100.406,10	33.468,70	133.874,80	33.468,70	167.343,50	33.468,69	200.812,19
OUTRAS TRANSFERÊNCIAS DIRETAS	57.110,50	9.518,42	9.518,42	9.518,42	19.036,84	9.518,42	28.555,26	9.518,42	38.073,68	9.518,42	47.592,10	9.518,40	57.110,50
TRANSFERÊNCIAS DE RECURSOS DE	44.596,96	7.432,82	7.432,82	7.432,82	14.865,64	7.432,82	22.298,46	7.432,82	29.731,28	7.432,82	37.164,10	7.432,86	44.596,96

# PREFEITURA MUNICIPAL DE BREJÃO

## I - Previsão de Arrecadação das Receitas Municipais - 2022



Documento Assinado Digitalmente por ELSABETH BARRO DE SANTANA em 03/11/2021 às 13:54:34. Acesse em: http://efc.org.br/ver/?p=ver\_documento&id\_documento=372439&id\_documento=372439&id\_documento=372439&id\_documento=372439

RECEITAS	Valor Orçado	BIMESTRES											
		1º		2º		3º		4º		5º		6º	
		Bim	Acum	Bim	Acum	Bim	Acum	Bim	Acum	Bim	Acum	Bim	Acum
TRANSFERÊNCIAS DE RECURSOS DE	44.596,95	7.432,82	7.432,82	7.432,82	14.865,64	7.432,82	22.298,46	7.432,82	29.731,28	7.432,82	37.164,10	7.432,85	44.596,95
TRANSF. DE RECURSOS DE	651.014,51	108.502,42	108.502,42	108.502,42	217.004,84	108.502,42	325.507,26	108.502,42	434.009,68	108.502,42	542.512,10	108.502,41	651.014,51
TRANSFERÊNCIAS DE RECURSOS DE	55.318,46	9.219,74	9.219,74	9.219,74	18.439,48	9.219,74	27.659,22	9.219,74	36.878,96	9.219,74	46.098,70	9.219,76	55.318,46
PROGRAMAS BOLSA FAMILIA-IGDBF	65.716,96	10.952,82	10.952,82	10.952,82	21.905,64	10.952,82	32.858,46	10.952,82	43.811,28	10.952,82	54.764,10	10.952,86	65.716,96
GESTAO DESCENTRALIZADA DO	64.266,30	10.711,04	10.711,04	10.711,04	21.422,08	10.711,04	32.133,12	10.711,04	42.844,16	10.711,04	53.555,20	10.711,10	64.266,30
SERVICO DE CONVIVENC.E	87.513,54	14.585,60	14.585,60	14.585,60	29.171,20	14.585,60	43.756,80	14.585,60	58.342,40	14.585,60	72.928,00	14.585,54	87.513,54
CRIANCA FELIZ	145.302,00	24.217,00	24.217,00	24.217,00	48.434,00	24.217,00	72.651,00	24.217,00	96.868,00	24.217,00	121.085,00	24.217,00	145.302,00
PISO BASICO FIXO	62.301,00	10.383,50	10.383,50	10.383,50	20.767,00	10.383,50	31.150,50	10.383,50	41.534,00	10.383,50	51.917,50	10.383,50	62.301,00
AÇÕES DO COVID NO SUAS - PARA	33.136,27	5.522,72	5.522,72	5.522,72	11.045,44	5.522,72	16.568,16	5.522,72	22.090,88	5.522,72	27.613,60	5.522,67	33.136,27
TRANSFERENCIA DO PETI	55.688,40	9.281,40	9.281,40	9.281,40	18.562,80	9.281,40	27.844,20	9.281,40	37.125,60	9.281,40	46.407,00	9.281,40	55.688,40
CENTRO DE REFERENCIA DE	68.532,60	11.422,10	11.422,10	11.422,10	22.844,20	11.422,10	34.266,30	11.422,10	45.688,40	11.422,10	57.110,50	11.422,10	68.532,60
PROGRAMA DE ATENCAO INTEGRAL A	71.376,80	11.896,14	11.896,14	11.896,14	23.792,28	11.896,14	35.688,42	11.896,14	47.584,56	11.896,14	59.480,70	11.896,10	71.376,80
PROGR.DE ATENCAO AS PESS.	42.844,20	7.140,70	7.140,70	7.140,70	14.281,40	7.140,70	21.422,10	7.140,70	28.562,80	7.140,70	35.703,50	7.140,70	42.844,20
PROGR.DE AGENTE JOVEM DE	53.555,25	8.925,88	8.925,88	8.925,88	17.851,76	8.925,88	26.777,64	8.925,88	35.703,52	8.925,88	44.629,40	8.925,85	53.555,25
PROGRA. ESPECIALIZADO DE	88.532,60	14.755,44	14.755,44	14.755,44	29.510,88	14.755,44	44.266,32	14.755,44	59.021,76	14.755,44	73.777,20	14.755,40	88.532,60
PROGRAMA BPC NA ESCOLA	21.422,10	3.570,36	3.570,36	3.570,36	7.140,72	3.570,36	10.711,08	3.570,36	14.281,44	3.570,36	17.851,80	3.570,30	21.422,10
TRANSFERÊNCIAS DE CONVÊNIOS DA	54.085,50	9.014,26	9.014,26	9.014,26	18.028,52	9.014,26	27.042,78	9.014,26	36.057,04	9.014,26	45.071,30	9.014,20	54.085,50
TRANSFERÊNCIAS DE CONVÊNIOS DA	214.221,00	35.703,50	35.703,50	35.703,50	71.407,00	35.703,50	107.110,50	35.703,50	142.814,00	35.703,50	178.517,50	35.703,50	214.221,00
TRANSFERÊNCIAS DE CONVÊNIOS DA	54.221,00	9.036,84	9.036,84	9.036,84	18.073,68	9.036,84	27.110,52	9.036,84	36.147,36	9.036,84	45.184,20	9.036,80	54.221,00
TRANSFERÊNCIAS DE CONVÊNIOS DA	34.266,30	5.711,06	5.711,06	5.711,06	11.422,12	5.711,06	17.133,18	5.711,06	22.844,24	5.711,06	28.555,30	5.711,00	34.266,30
OUTRAS TRANSFERÊNCIAS DE	1.168.705,55	194.784,26	194.784,26	194.784,26	389.568,52	194.784,26	584.352,78	194.784,26	779.137,04	194.784,26	973.921,30	194.784,25	1.168.705,55
TRANSFERÊNCIAS FINANCEIRAS DO	8.568,84	1.428,14	1.428,14	1.428,14	2.856,28	1.428,14	4.284,42	1.428,14	5.712,56	1.428,14	7.140,70	1.428,14	8.568,84
OUTRAS TRANSFERÊNCIAS DE	303.884,00	50.647,34	50.647,34	50.647,34	101.294,68	50.647,34	151.942,02	50.647,34	202.589,36	50.647,34	253.236,70	50.647,30	303.884,00
OUTRAS TRANSFERÊNCIAS DE	62.301,00	10.383,50	10.383,50	10.383,50	20.767,00	10.383,50	31.150,50	10.383,50	41.534,00	10.383,50	51.917,50	10.383,50	62.301,00
APOIO EMERGENCIAL A CULTURA LEI	78.334,34	13.055,72	13.055,72	13.055,72	26.111,44	13.055,72	39.167,16	13.055,72	52.222,88	13.055,72	65.278,60	13.055,74	78.334,34
<b>TRANSFERÊNCIAS DOS ESTADOS E</b>	<b>5.245.330,83</b>	<b>874.221,80</b>	<b>874.221,80</b>	<b>874.221,80</b>	<b>1.748.443,60</b>	<b>874.221,80</b>	<b>2.622.665,40</b>	<b>874.221,80</b>	<b>3.496.887,20</b>	<b>874.221,80</b>	<b>4.371.109,00</b>	<b>874.221,83</b>	<b>5.245.330,83</b>
COTA-PARTE DO ICMS - PRINCIPAL	3.864.961,82	644.160,30	644.160,30	644.160,30	1.288.320,60	644.160,30	1.932.480,90	644.160,30	2.576.641,20	644.160,30	3.220.801,50	644.160,32	3.864.961,82
COTA-PARTE DO IPVA - PRINCIPAL	246.900,41	41.150,06	41.150,06	41.150,06	82.300,12	41.150,06	123.450,18	41.150,06	164.600,24	41.150,06	205.750,30	41.150,11	246.900,41
COTA-PARTE DO IPI - MUNICÍPIOS -	12.499,05	2.083,18	2.083,18	2.083,18	4.166,36	2.083,18	6.249,54	2.083,18	8.332,72	2.083,18	10.415,90	2.083,15	12.499,05
COTA-PARTE DA CONTRIBUIÇÃO DE	8.565,92	1.427,66	1.427,66	1.427,66	2.855,32	1.427,66	4.282,98	1.427,66	5.710,64	1.427,66	7.138,30	1.427,62	8.565,92



# PREFEITURA MUNICIPAL DE BREJÃO



## I - Previsão de Arrecadação das Receitas Municipais - 2022

Documento Assinado Digitalmente por ELISABETH BARRO DE SANTANA  
 Acesso em: 15/10/2021 13:54

RECEITAS	Valor Orçado	BIMESTRES											
		1º		2º		3º		4º		5º		6º	
		Bim	Acum	Bim	Acum	Bim	Acum	Bim	Acum	Bim	Acum	Bim	Acum
TRANSFERÊNCIAS DE CONVÊNIO DOS	67.150,00	11.191,66	11.191,66	11.191,66	22.383,32	11.191,66	33.574,98	11.191,66	44.766,64	11.191,66	55.958,30	11.191,70	67.150,00
TRANSFERÊNCIAS DE CONVÊNIO DOS	51.196,00	8.532,66	8.532,66	8.532,66	17.065,32	8.532,66	25.597,98	8.532,66	34.130,64	8.532,66	42.663,30	8.532,70	51.196,00
TRANSFERÊNCIAS DE CONVÊNIO DOS	230.287,58	38.381,26	38.381,26	38.381,26	76.762,52	38.381,26	115.143,78	38.381,26	153.525,04	38.381,26	191.906,30	38.381,28	230.287,58
OUTRAS TRANSFERÊNCIAS DE	85.688,40	14.281,40	14.281,40	14.281,40	28.562,80	14.281,40	42.844,20	14.281,40	57.125,60	14.281,40	71.407,00	14.281,40	85.688,40
TRANSFERÊNCIAS DE ESTADOS	5.992,50	998,76	998,76	998,76	1.997,52	998,76	2.996,28	998,76	3.995,04	998,76	4.993,80	998,70	5.992,50
OUTRAS TRANSFERÊNCIAS DOS	83.327,55	13.887,92	13.887,92	13.887,92	27.775,84	13.887,92	41.663,76	13.887,92	55.551,68	13.887,92	69.439,60	13.887,95	83.327,55
OUTRAS TRANSFERÊNCIAS DOS	336.703,90	56.117,32	56.117,32	56.117,32	112.234,64	56.117,32	168.351,96	56.117,32	224.469,28	56.117,32	280.586,60	56.117,30	336.703,90
OUTRAS TRANSFERÊNCIAS DOS	4.992,50	832,08	832,08	832,08	1.664,16	832,08	2.496,24	832,08	3.328,32	832,08	4.160,40	832,10	4.992,50
FUNDO DE DESONVOLVIMENTO SOCIAL	54.266,30	9.044,38	9.044,38	9.044,38	18.088,76	9.044,38	27.133,14	9.044,38	36.177,52	9.044,38	45.221,90	9.044,40	54.266,30
CENTRO DE REFERENCIA DA	85.688,40	14.281,40	14.281,40	14.281,40	28.562,80	14.281,40	42.844,20	14.281,40	57.125,60	14.281,40	71.407,00	14.281,40	85.688,40
PROGRAMA ESPECIALIZADO DE	107.110,50	17.851,76	17.851,76	17.851,76	35.703,52	17.851,76	53.555,28	17.851,76	71.407,04	17.851,76	89.258,80	17.851,70	107.110,50
<b>TRANSFERÊNCIAS DE OUTRAS</b>	<b>9.080.579,88</b>	<b>1.513.430,00</b>	<b>1.513.430,00</b>	<b>1.513.430,00</b>	<b>3.026.860,00</b>	<b>1.513.430,00</b>	<b>4.540.290,00</b>	<b>1.513.430,00</b>	<b>6.053.720,00</b>	<b>1.513.430,00</b>	<b>7.567.150,00</b>	<b>1.513.429,88</b>	<b>9.080.579,88</b>
ORIGEM IPVA 30%	108.372,58	18.062,10	18.062,10	18.062,10	36.124,20	18.062,10	54.186,30	18.062,10	72.248,40	18.062,10	90.310,50	18.062,08	108.372,58
ORIGEM IPVA 70%	252.869,35	42.144,90	42.144,90	42.144,90	84.289,80	42.144,90	126.434,70	42.144,90	168.579,60	42.144,90	210.724,50	42.144,85	252.869,35
ORIGEM ICMS EST 30%	1.508.721,62	251.453,60	251.453,60	251.453,60	502.907,20	251.453,60	754.360,80	251.453,60	1.005.814,40	251.453,60	1.257.268,00	251.453,62	1.508.721,62
ORIGEM ICMS EST 70%	3.520.350,46	586.725,08	586.725,08	586.725,08	1.173.450,16	586.725,08	1.760.175,24	586.725,08	2.346.900,32	586.725,08	2.933.625,40	586.725,06	3.520.350,46
ORIGEM ITR 30%	200,21	33,36	33,36	33,36	66,72	33,36	100,08	33,36	133,44	33,36	166,80	33,41	200,21
ORIGEM ITR 70%	467,17	77,86	77,86	77,86	155,72	77,86	233,58	77,86	311,44	77,86	389,30	77,87	467,17
ORIGEM IPI EXP 30%	4.428,82	738,14	738,14	738,14	1.476,28	738,14	2.214,42	738,14	2.952,56	738,14	3.690,70	738,12	4.428,82
ORIGEM IPI EXP 70%	10.333,92	1.722,32	1.722,32	1.722,32	3.444,64	1.722,32	5.166,96	1.722,32	6.889,28	1.722,32	8.611,60	1.722,32	10.333,92
ORIGEM FPE 30%	612.473,69	102.078,94	102.078,94	102.078,94	204.157,88	102.078,94	306.236,82	102.078,94	408.315,76	102.078,94	510.394,70	102.078,99	612.473,69
ORIGEM FPE 70%	1.429.105,26	238.184,22	238.184,22	238.184,22	476.368,44	238.184,22	714.552,66	238.184,22	952.736,88	238.184,22	1.190.921,10	238.184,16	1.429.105,26
ORIGEM FPM 30%	474.205,93	79.034,32	79.034,32	79.034,32	158.068,64	79.034,32	237.102,96	79.034,32	316.137,28	79.034,32	395.171,60	79.034,33	474.205,93
ORIGEM FPM 70%	1.106.480,50	184.413,42	184.413,42	184.413,42	368.826,84	184.413,42	553.240,26	184.413,42	737.653,68	184.413,42	922.067,10	184.413,40	1.106.480,50
ORIGEM ITCMD 30%	15.771,11	2.628,52	2.628,52	2.628,52	5.257,04	2.628,52	7.885,56	2.628,52	10.514,08	2.628,52	13.142,60	2.628,51	15.771,11
ORIGEM ITCMD 70%	36.799,26	6.133,22	6.133,22	6.133,22	12.266,44	6.133,22	18.399,66	6.133,22	24.532,88	6.133,22	30.666,10	6.133,16	36.799,26
<b>OUTRAS RECEITAS CORRENTES</b>	<b>178.052,09</b>	<b>29.675,34</b>	<b>29.675,34</b>	<b>29.675,34</b>	<b>59.350,68</b>	<b>29.675,34</b>	<b>89.026,02</b>	<b>29.675,34</b>	<b>118.701,36</b>	<b>29.675,34</b>	<b>148.376,70</b>	<b>29.675,39</b>	<b>178.052,09</b>
<b>INDENIZAÇÕES, RESTITUIÇÕES E</b>	<b>145.779,24</b>	<b>24.296,54</b>	<b>24.296,54</b>	<b>24.296,54</b>	<b>48.593,08</b>	<b>24.296,54</b>	<b>72.889,62</b>	<b>24.296,54</b>	<b>97.186,16</b>	<b>24.296,54</b>	<b>121.482,70</b>	<b>24.296,54</b>	<b>145.779,24</b>
OUTRAS RESTITUIÇÕES - PRINCIPAL	144.779,24	24.129,88	24.129,88	24.129,88	48.259,76	24.129,88	72.389,64	24.129,88	96.519,52	24.129,88	120.649,40	24.129,84	144.779,24
OUTRAS RESTITUIÇÕES - PRINCIPAL	1.000,00	166,66	166,66	166,66	333,32	166,66	499,98	166,66	666,64	166,66	833,30	166,70	1.000,00

# PREFEITURA MUNICIPAL DE BREJÃO



## I - Previsão de Arrecadação das Receitas Municipais - 2022

Documento Assinado Digitalmente por EUSA BETH BARRO DE SANTANA  
 Acesse em: <https://eic.leg.br/portal/verdocumento.aspx?CodigoDocumento=31244552>

RECEITAS	Valor Orçado	BIMESTRES											
		1º		2º		3º		4º		5º		6º	
		Bim	Acum	Bim	Acum	Bim	Acum	Bim	Acum	Bim	Acum	Bim	Acum
<b>DEMAIS RECEITAS CORRENTES</b>	32.272,85	5.378,80	5.378,80	5.378,80	10.757,60	5.378,80	16.136,40	5.378,80	21.515,20	5.378,80	26.894,00	5.378,85	32.272,85
OUTRAS RECEITAS NÃO	27.428,65	4.571,44	4.571,44	4.571,44	9.142,88	4.571,44	13.714,32	4.571,44	18.285,76	4.571,44	22.857,20	4.571,45	27.428,65
OUTRAS RECEITAS NÃO	2.422,10	403,68	403,68	403,68	807,36	403,68	1.211,04	403,68	1.614,72	403,68	2.018,40	403,70	2.422,10
OUTRAS RECEITAS NÃO	2.422,10	403,68	403,68	403,68	807,36	403,68	1.211,04	403,68	1.614,72	403,68	2.018,40	403,70	2.422,10
<b>RECEITAS DE CAPITAL</b>	920.247,22	153.374,52	153.374,52	153.374,52	306.749,04	153.374,52	460.123,56	153.374,52	613.498,08	153.374,52	766.872,60	153.374,62	920.247,22
<b>ALIENAÇÃO DE BENS</b>	67.443,38	11.240,56	11.240,56	11.240,56	22.481,12	11.240,56	33.721,68	11.240,56	44.962,24	11.240,56	56.202,80	11.240,58	67.443,38
<b>ALIENAÇÃO DE BENS MÓVEIS</b>	14.266,30	2.377,72	2.377,72	2.377,72	4.755,44	2.377,72	7.133,16	2.377,72	9.510,88	2.377,72	11.888,60	2.377,70	14.266,30
ALIENAÇÃO DE BENS MÓVEIS E	14.266,30	2.377,72	2.377,72	2.377,72	4.755,44	2.377,72	7.133,16	2.377,72	9.510,88	2.377,72	11.888,60	2.377,70	14.266,30
<b>ALIENAÇÃO DE BENS IMÓVEIS</b>	53.177,08	8.862,84	8.862,84	8.862,84	17.725,68	8.862,84	26.588,52	8.862,84	35.451,36	8.862,84	44.314,20	8.862,88	53.177,08
ALIENAÇÃO DE BENS IMÓVEIS -	53.177,08	8.862,84	8.862,84	8.862,84	17.725,68	8.862,84	26.588,52	8.862,84	35.451,36	8.862,84	44.314,20	8.862,88	53.177,08
<b>TRANSFERÊNCIAS DE CAPITAL</b>	852.803,84	142.133,96	142.133,96	142.133,96	284.267,92	142.133,96	426.401,88	142.133,96	568.535,84	142.133,96	710.669,80	142.134,04	852.803,84
<b>TRANSFERÊNCIAS DA UNIÃO E DE</b>	682.756,37	113.792,72	113.792,72	113.792,72	227.585,44	113.792,72	341.378,16	113.792,72	455.170,88	113.792,72	568.963,60	113.792,77	682.756,37
TRANSFERÊNCIAS DE RECURSOS DO	210.988,10	35.164,68	35.164,68	35.164,68	70.329,36	35.164,68	105.494,04	35.164,68	140.658,72	35.164,68	175.823,40	35.164,70	210.988,10
TRANSFERÊNCIAS PARA O PROGRAMA	44.541,00	7.423,50	7.423,50	7.423,50	14.847,00	7.423,50	22.270,50	7.423,50	29.694,00	7.423,50	37.117,50	7.423,50	44.541,00
TRANSFERÊNCIAS DE CONVÊNIO DA	240.855,00	40.142,50	40.142,50	40.142,50	80.285,00	40.142,50	120.427,50	40.142,50	160.570,00	40.142,50	200.712,50	40.142,50	240.855,00
TRANSFERÊNCIAS DE CONVÊNIO DA	117.821,55	19.636,92	19.636,92	19.636,92	39.273,84	19.636,92	58.910,76	19.636,92	78.547,68	19.636,92	98.184,60	19.636,95	117.821,55
OUTRAS TRANSFERÊNCIAS DE	68.550,72	11.425,12	11.425,12	11.425,12	22.850,24	11.425,12	34.275,36	11.425,12	45.700,48	11.425,12	57.125,60	11.425,12	68.550,72
<b>TRANSFERÊNCIAS DOS ESTADOS E</b>	170.047,47	28.341,24	28.341,24	28.341,24	56.682,48	28.341,24	85.023,72	28.341,24	113.364,96	28.341,24	141.706,20	28.341,27	170.047,47
TRANSFERÊNCIAS DE CONVÊNIO DOS	129.805,20	21.634,20	21.634,20	21.634,20	43.268,40	21.634,20	64.902,60	21.634,20	86.536,80	21.634,20	108.171,00	21.634,20	129.805,20
TRANSFERÊNCIAS DE CONVÊNIO DOS	14.221,00	2.370,16	2.370,16	2.370,16	4.740,32	2.370,16	7.110,48	2.370,16	9.480,64	2.370,16	11.850,80	2.370,20	14.221,00
TRANSFERÊNCIAS DE RECURSOS	5.355,52	892,58	892,58	892,58	1.785,16	892,58	2.677,74	892,58	3.570,32	892,58	4.462,90	892,62	5.355,52
OUTRAS TRANSFERÊNCIAS DE	20.665,75	3.444,30	3.444,30	3.444,30	6.888,60	3.444,30	10.332,90	3.444,30	13.777,20	3.444,30	17.221,50	3.444,25	20.665,75
<b>RECEITAS CORRENTES (INTRA)</b>	3.029.785,05	504.964,18	504.964,18	504.964,18	1.009.928,36	504.964,18	1.514.892,54	504.964,18	2.019.856,72	504.964,18	2.524.820,90	504.964,15	3.029.785,05
<b>CONTRIBUIÇÕES (INTRA)</b>	3.029.785,05	504.964,18	504.964,18	504.964,18	1.009.928,36	504.964,18	1.514.892,54	504.964,18	2.019.856,72	504.964,18	2.524.820,90	504.964,15	3.029.785,05
<b>CONTRIBUIÇÕES SOCIAIS (INTRA)</b>	3.029.785,05	504.964,18	504.964,18	504.964,18	1.009.928,36	504.964,18	1.514.892,54	504.964,18	2.019.856,72	504.964,18	2.524.820,90	504.964,15	3.029.785,05
CONTRIBUIÇÃO PATRONAL	314.788,60	52.464,76	52.464,76	52.464,76	104.929,52	52.464,76	157.394,28	52.464,76	209.859,04	52.464,76	262.323,80	52.464,80	314.788,60
CONTRIBUIÇÃO PATRONAL SAUDE	576.679,28	96.113,22	96.113,22	96.113,22	192.226,44	96.113,22	288.339,66	96.113,22	384.452,88	96.113,22	480.566,10	96.113,18	576.679,28
CONTRIBUIÇÃO PATRONAL FMAS	53.357,18	8.892,86	8.892,86	8.892,86	17.785,72	8.892,86	26.678,58	8.892,86	35.571,44	8.892,86	44.464,30	8.892,88	53.357,18
CONTRIBUIÇÃO PATRONAL FME	1.553.649,49	258.941,58	258.941,58	258.941,58	517.883,16	258.941,58	776.824,74	258.941,58	1.035.766,32	258.941,58	1.294.707,90	258.941,59	1.553.649,49
CONTRIBUIÇÃO PATRONAL CAMARA	22.270,50	3.711,76	3.711,76	3.711,76	7.423,52	3.711,76	11.135,28	3.711,76	14.847,04	3.711,76	18.558,80	3.711,70	22.270,50
PARCELAMENTO CONTRIBUIÇÃO	318.150,00	53.025,00	53.025,00	53.025,00	106.050,00	53.025,00	159.075,00	53.025,00	212.100,00	53.025,00	265.125,00	53.025,00	318.150,00

# PREFEITURA MUNICIPAL DE BREJÃO



## I - Previsão de Arrecadação das Receitas Municipais - 2022

RECEITAS	Valor Orçado	BIMESTRES											
		1º		2º		3º		4º		5º		6º	
		Bim	Acum	Bim	Acum	Bim	Acum	Bim	Acum	Bim	Acum	Bim	Acum
PARCELAMENTO CONTRIBUIÇÃO	190.890,00	31.815,00	31.815,00	31.815,00	63.630,00	31.815,00	95.445,00	31.815,00	127.260,00	31.815,00	159.075,00	31.815,00	190.890,00
<b>(R) DEDUCOES DA RECEITA</b>	-2.182.084,80	0,00	0,00	0,00	0,00	0,00	0,00	0,00	0,00	0,00	0,00	0,00	-2.182.084,80
<b>(R) RENUNCIA</b>	-2.182.084,80	0,00	0,00	0,00	0,00	0,00	0,00	0,00	0,00	0,00	0,00	0,00	-2.182.084,80
	-2.182.084,80	0,00	0,00	0,00	0,00	0,00	0,00	0,00	0,00	0,00	0,00	0,00	-2.182.084,80
COTA-PARTE DO FUNDO DE	-1.484.700,00	0,00	0,00	0,00	0,00	0,00	0,00	0,00	0,00	0,00	0,00	0,00	-1.484.700,00
COTA-PARTE DO IMPOSTO SOBRE A	-3.181,50	0,00	0,00	0,00	0,00	0,00	0,00	0,00	0,00	0,00	0,00	0,00	-3.181,50
TRANSFERÊNCIAS FINANCEIRAS DO	-1.696,80	0,00	0,00	0,00	0,00	0,00	0,00	0,00	0,00	0,00	0,00	0,00	-1.696,80
COTA-PARTE DO ICMS - PRINCIPAL	-636.300,00	0,00	0,00	0,00	0,00	0,00	0,00	0,00	0,00	0,00	0,00	0,00	-636.300,00
COTA-PARTE DO IPVA - PRINCIPAL	-53.025,00	0,00	0,00	0,00	0,00	0,00	0,00	0,00	0,00	0,00	0,00	0,00	-53.025,00
COTA-PARTE DO IPI - MUNICÍPIOS -	-3.181,50	0,00	0,00	0,00	0,00	0,00	0,00	0,00	0,00	0,00	0,00	0,00	-3.181,50
<b>TOTAL RECEITAS</b>	<b>37.500.000,00</b>	<b>6.632.747,56</b>	<b>6.632.747,56</b>	<b>6.610.450,40</b>	<b>13.243.197,96</b>	<b>6.678.563,66</b>	<b>19.921.761,62</b>	<b>6.616.885,93</b>	<b>26.538.647,55</b>	<b>6.583.325,25</b>	<b>33.121.972,80</b>	<b>4.378.027,20</b>	<b>37.500.000,00</b>

Documento Assinado Digitalmente por: ISA BARRIOS DE SANTANA  
 Acesse em: https://receita.pb.gov.br/ppa/visualizar\_documento:37e74538-51d7-4345-8b12-44655232c44e



# PREFEITURA MUNICIPAL DE BREJÃO

R MELQUIADES BERNARDES, S/N - CNPJ:10131076/0001-00

Orçamento Programa - Exercício de 2022

## ANÁLISE DE APLICAÇÃO NO ENSINO



Page 1

Lei: 12, Data: 01/10/2021

	Valor Previsto
<b>RECEITAS RESULTANTE DE IMPOSTOS (Caput do art. 212 da Constituição)</b>	
<b>1. RECEITAS DE IMPOSTOS</b>	<b>475.591,35</b>
1.1 - Receitas Resultante do Imposto sobre a Propriedade Predial e Territorial Urbana - IPTU	73.827,00
1.2 - Receitas Resultante do Imposto sobre Transmissão Inter Vivos - ITBI	80.353,75
1.3 - Receitas Resultante do Imposto sobre Serviços de Qualquer Natureza - ISS	0,00
1.4 - Receitas Resultante do Imposto de Renda Retido na Fonte - IRRF	321.410,60
<b>2. RECEITAS DE TRANSFERÊNCIAS CONSTITUCIONAIS E LEGAIS</b>	<b>13.681.889,69</b>
<b>2.1 - Cota-Parte FPM</b>	<b>9.551.461,83</b>
2.1.1 - Parcela referente à CF, art. 159, I alínea b	8.762.031,86
2.1.2 - Parcela referente à CF, art. 159, I alínea "d" e "e"	789.429,97
2.2 - Cota-Parte ICMS	3.864.961,82
2.3 - Cota-Parte IPI-Exportação	12.499,05
2.4 - Cota-Parte ITR	6.066,58
2.5 - Cota-Parte IPVA	246.900,41
2.6 - Cota-Parte IOF-Ouro	0,00
2.7 - Compensações Financeiras Provenientes de Impostos e Transferências Constitucionais	0,00
<b>3. TOTAL DA RECEITA DE IMPOSTOS (1+2)</b>	<b>14.157.481,04</b>
<b>RECEITAS DO FUNDEB</b>	
<b>4. RECEITAS DESTINADAS AO FUNDEB</b>	<b>2.180.388,00</b>
4.1 - Cota-Parte FPM Destinada ao FUNDEB - (20% de 2.1.1)	1.484.700,00
4.2 - Cota-Parte ICMS Destinada ao FUNDEB - (20% de 2.2)	636.300,00
4.3 - Cota-Parte IPI-Exportação Destinada ao FUNDEB - (20% de 2.3)	3.181,50
4.4 - Cota-Parte ITR Destinada ao FUNDEB - (20% de 2.4)	3.181,50
4.5 - Cota-Parte IPVA Destinada ao FUNDEB - (20% de 2.5)	53.025,00
<b>5. RECEITAS RECEBIDAS DO FUNDEB</b>	<b>9.820.788,30</b>
<b>5.1 - FUNDEB - Impostos e Transferências de Impostos</b>	<b>9.080.579,88</b>
5.1.1 - Principal	9.080.579,88
5.1.2 - Rendimentos de Aplicações Financeiras	0,00
<b>5.2 - FUNDEB - Complementação da União - VAAF</b>	<b>695.611,46</b>
5.2.1 - Principal	695.611,46
5.2.2 - Rendimentos de Aplicações Financeiras	0,00
<b>5.3 - FUNDEB - Complementação da União - VAAT</b>	<b>44.596,96</b>
5.3.1 - Principal	44.596,96
5.3.2 - Rendimentos de Aplicações Financeiras	0,00
<b>6. RESULTADO LÍQUIDO DAS TRANSFERÊNCIAS DO FUNDEB (5.1.1 - 4)</b>	<b>6.900.191,88</b>
6.1 - ACRÉSCIMO RESULTANTE DAS TRANSFERÊNCIAS DO FUNDEB	6.900.191,88
6.2 - DECRÉSCIMO RESULTANTE DAS TRANSFERÊNCIAS DO FUNDEB	0,00
<b>DESPESAS DO FUNDEB</b>	
<b>7. PROFISSIONAIS DA EDUCAÇÃO BÁSICA</b>	<b>6.935.614,41</b>
7.1 - Educação Infantil	1.331.579,58

Documento Assinado Digitalmente por: ELISABETH BARROS DE SANTANA  
Acesse em: <https://eic-eic-pe.gov.br/epp/validarDoc.seam> Código do documento: 37674538-51d7-4345-8b12-44655232c44e



# PREFEITURA MUNICIPAL DE BREJÃO

R MELQUIADES BERNARDES, S/N - CNPJ:10131076/0001-00

Orçamento Programa - Exercício de 2022

## ANÁLISE DE APLICAÇÃO NO ENSINO

Page 2

Lei: 12, Data: 01/10/2021

7.1.1 - Creche	420.122,01
7.1.2 - Pré-Escola	911.457,57
7.2 - Ensino Fundamental	5.604.034,83
<b>8. OUTRAS DESPESAS</b>	<b>3.136.353,31</b>
<b>8.1 - Educação Infantil</b>	<b>611.909,82</b>
8.1.1 - Creche	175.095,15
8.1.2 - Pré-Escola	436.814,67
8.2 - Ensino Fundamental	2.524.443,49
<b>9. TOTAL DAS DESPESAS DO FUNDEB (7+8)</b>	<b>10.071.967,72</b>
<b>DESPESAS CUSTEADAS COM RECURSOS DO FUNDEB RECEBIDOS NO EXERCÍCIO</b>	
10. Total das Despesas do FUNDEB com Profissionais da Educação Básica	6.935.614,41
11. Total das Despesas custeadas com FUNDEB - Impostos e Transferências de Impostos	10.071.967,72
12. Total das Despesas custeadas com FUNDEB - Complementação da União - VAAF	0,00
13. Total das Despesas custeadas com FUNDEB - Complementação da União - VAAT	0,00
14. Total das Despesas custeadas com FUNDEB - Complementação da União - VAAT aplicadas na Educação Infantil	0,00
15. Total das Despesas custeadas com FUNDEB - Complementação da União - VAAT aplicadas em Despesa de Capital	0,00
<b>INDICADORES - Art. 212-A, inciso XI e § 3º - Constituição Federal</b>	
16. Mínimo de 70% do FUNDEB na Remuneração dos Profissionais da Educação Básica	70,62
17. Percentual de 50% da Complementação da União ao FUNDEB (VAAT) na Educação Infantil	0,00
18. Mínimo de 15% da Complementação da União ao FUNDEB (VAAT) em Despesa de Capital	0,00
<b>DESPESAS COM MANUTENÇÃO E DESENVOLVIMENTO DO ENSINO - MDE - CUSTEADAS COM RECEITA DE IMPOSTOS (EXCETO FUNDEB)</b>	
<b>19. EDUCAÇÃO INFANTIL</b>	<b>5.250,00</b>
19.1 - Creche	5.250,00
19.2 - Pré-escola	0,00
20. ENSINO FUNDAMENTAL	1.495.600,00
<b>21. TOTAL DAS DESPESAS COM AÇÕES TÍPICAS DE MDE (19 + 20)</b>	<b>1.500.850,00</b>
<b>APURAÇÃO DAS DESPESAS PARA FINS DE LIMITE MÍNIMO CONSTITUCIONAL</b>	
22. TOTAL DAS DESPESAS DE MDE CUSTEADAS COM RECURSOS DE IMPOSTOS (FUNDEB E RECEITAS DE IMPOSTOS)	11.572.817,72
23. RESULTADOS LÍQUIDOS DAS TRANSFERÊNCIAS DO FUNDEB	6.900.191,88
24. TOTAL DAS DESPESAS PARA FINS DE LIMITE (22 - 23)	4.672.625,84
<b>25. PERCENTUAL DE APLICAÇÃO EM MDE SOBRE A RECEITA LÍQUIDA DE IMPOSTOS ((30)/(3)x100) - LIMITE CONSTITUCIONAL 25%</b>	<b>33,00</b>
<b>RECEITAS ADICIONAIS PARA FINANCIAMENTO DO ENSINO (Obrigatório 100%)</b>	
<b>26. RECEITA DE TRANSFERÊNCIA DO FNDE (INCLUINDO RENDIMENTOS DE APLICAÇÃO FINANCEIRA)</b>	<b>747.727,56</b>
26.1 - Salário-Educação	319.489,17
26.2 - PDDE	9.360,00
26.3 - PNAE	218.066,20
26.4 - PNATE	200.812,19



Documento Assinado Digitalmente por: ELISABETH BARROS DE SANTANA  
Acesse em: <https://eccc.tce.pe.gov.br/epp/validarDoc.seam> Código do documento: 37e74538-51d7-4345-8b12-44655232c44e



## PREFEITURA MUNICIPAL DE BREJÃO

R MELQUIADES BERNARDES, S/N - CNPJ:10131076/0001-00

Orçamento Programa - Exercício de 2022

### ANÁLISE DE APLICAÇÃO NO ENSINO

26.5 - Outras Transferências do FNDE	0,00
27. RECEITA DE TRANSFERÊNCIAS DE CONVÊNIOS	230.287,58
28. RECEITA DE ROYALTIES DESTINADOS À EDUCAÇÃO	0,00
29. RECEITA DE OPERAÇÕES DE CRÉDITO VINCULADAS À EDUCAÇÃO	0,00
30. OUTRAS RECEITAS PARA FINANCIAMENTO DO ENSINO	0,00
<b>31. TOTAL DAS OUTRAS RECEITAS ADICIONAIS DO ENSINO (26 + 27 + 28 + 29 + 30 )</b>	<b>978.015,14</b>
<b>DESPESAS CUSTEADAS COM RECEITAS ADICIONAIS PARA FINANCIAMENTO DO ENSINO</b>	
32. EDUCAÇÃO INFANTIL	0,00
32.1 - Creche	0,00
32.2 - Pré-Escola	0,00
33. ENSINO FUNDAMENTAL	1.252.100,00
34. ENSINO MÉDIO	5.250,00
35. ENSINO SUPERIOR	4.200,00
36. ENSINO PROFISSIONAL NÃO INTEGRADO AO ENSINO REGULAR	0,00
<b>37. TOTAL DAS DESPESAS CUSTEADAS COM RECEITAS ADICIONAIS PARA FINANCIAMENTO DO ENSINO (32 + 33 + 34 + 35 + 36)</b>	<b>1.261.550,00</b>

Page 3

Lei: 12, Data: 01/10/2021



Documento Assinado Digitalmente por: ELISABETH BARROS DE SANTANA  
Acesse em: <https://eccc.tce.pe.gov.br/epp/validadoc.seam> Código do documento: 37e74538-51d7-4345-8b12-44655232c44e



**ANÁLISE DE APLICAÇÃO NA SAÚDE**



	Previsão	Obrig.(15%)
<b>RECEITAS RESULTANTE DE IMPOSTOS (Caput do art. 212 da Constituição)</b>		
<b>1. RECEITAS DE IMPOSTOS</b>	<b>475.591,35</b>	<b>71.338,76</b>
<b>1.1 - Receita Resultante do Imposto sobre a Propriedade Predial e Territorial Urbana - IPTU</b>	<b>73.827,00</b>	<b>11.074,06</b>
1.1.1 - IPTU	56.962,27	8.544,76
1.1.2 - Multas, Juros de Mora, Dívida Ativa e Outros Encargos do IPTU	16.864,73	2.529,30
<b>1.2 - Receitas Resultante do Imposto sobre Transmissão Inter Vivos - ITBI</b>	<b>80.353,75</b>	<b>12.053,66</b>
1.2.1 - ITBI	58.115,31	8.717,59
1.2.2 - Multas, Juros de Mora, Dívida Ativa e Outros Encargos do ITBI	22.238,44	3.336,07
<b>1.3 - Receitas Resultante do Imposto sobre Serviços de Qualquer Natureza - ISS</b>	<b>0,00</b>	<b>0,00</b>
1.3.1 - ISS	0,00	0,00
1.3.2 - Multas, Juros de Mora, Dívida Ativa e Outros Encargos do ISS	0,00	0,00
<b>1.4 - Receitas Resultante do Imposto de Renda Retido na Fonte - IRRF</b>	<b>321.410,60</b>	<b>48.211,88</b>
<b>2. RECEITAS DE TRANSFERÊNCIAS CONSTITUCIONAIS E LEGAIS</b>	<b>12.901.028,56</b>	<b>1.935.154,82</b>
2.1 - Cota-Parte FPM	8.762.031,86	1.314.304,81
2.2 - Cota-Parte ITR	6.066,58	909,80
2.3 - Cota-Parte IPVA	246.900,41	37.035,84
2.4 - Cota-Parte ICMS	3.864.961,82	579.744,24
2.5 - Cota-Parte IPI-Exportação	12.499,05	1.874,81
<b>2.6 - Compensação Financeiras Provenientes de Impostos e Transf. Constitucionais</b>	<b>8.568,84</b>	<b>1.285,91</b>
2.6.1 - Desoneração ICMS (LC 87/96)	8.568,84	1.285,91
2.6.2 - Outras	0,00	0,00
<b>3 - TOTAL DAS RECEITAS RESULTANTES DE IMPOSTOS E TRANSFERÊNCIAS CONSTITUCIONAIS E LEGAIS = (1 + 2)</b>	<b>13.376.619,91</b>	<b>2.006.492,65</b>
<b>4. DESPESAS COM AÇÕES E SERVIÇOS PÚBLICOS DE SAÚDE (ASPS) - POR SUBFUNÇÃO E CATEGORIA ECONÔMICA</b>	<b>Fixado</b>	
<b>4.1 - ATENÇÃO BÁSICA</b>	<b>6.210,85</b>	
4.1.1 - Despesas Correntes	6.210,85	
4.1.2 - Despesas de Capital	0,00	
<b>4.2 - ASSISTÊNCIA HOSPITALAR E AMBULATORIAL</b>	<b>0,00</b>	
4.2.1 - Despesas Correntes	0,00	
4.2.2 - Despesas de Capital	0,00	
<b>4.3 - SUPORTE PROFILÁTICO E TERAPÊUTICO</b>	<b>0,00</b>	
4.3.1 - Despesas Correntes	0,00	
4.3.2 - Despesas de Capital	0,00	
<b>4.4 - VIGILÂNCIA SANITÁRIA</b>	<b>0,00</b>	
4.4.1 - Despesas Correntes	0,00	
4.4.2 - Despesas de Capital	0,00	
<b>4.5 - VIGILÂNCIA EPIDEMIOLÓGICA</b>	<b>0,00</b>	
4.5.1 - Despesas Correntes	0,00	
4.5.2 - Despesas de Capital	0,00	
<b>4.6 - ALIMENTAÇÃO E NUTRIÇÃO</b>	<b>0,00</b>	
4.6.1 - Despesas Correntes	0,00	
4.6.2 - Despesas de Capital	0,00	



**ANÁLISE DE APLICAÇÃO NA SAÚDE**

<b>4.7 - OUTRAS SUBFUNÇÕES (X)</b>	<b>36.500,00</b>
4.7.1 - Despesas Correntes	36.500,00
4.7.2 - Despesas de Capital	0,00
<b>5 - TOTAL (4.1 + 4.2 + 4.3 + 4.4 + 4.5 + 4.6 + 4.7)</b>	<b>42.710,85</b>
<b>6 - APURAÇÃO DO CUMPRIMENTO DO LIMITE MÍNIMO PARA APLICAÇÃO EM ASPs</b>	
6.1 - Diferença entre o Valor Aplicado e a Despesa Mínima a ser Aplicada (5 - 3)	-1.963.782,14
6.2 - PERCENTUAL DA RECEITA DE IMPOSTOS E TRANSFERÊNCIAS CONSTITUCIONAIS E LEGAIS APLICADO EM ASPs(5 /3) * 100 (Mínimo de 1%	0,32
<b>7 - RECEITAS ADICIONAIS PARA O FINANCIAMENTO DA SAÚDE NÃO COMPUTADAS NO CÁLCULO DO MÍNIMO</b>	
<b>7.1 - RECEITAS DE TRANSFERÊNCIAS PARA A SAÚDE</b>	<b>0,00</b>
7.1.1 - Proveniente da União - Fundo a Fundo	0,00
7.1.2 - Proveniente dos Estados	0,00
7.1.3 - Proveniente de outros Municípios	0,00
<b>7.2 - RECEITA DE OPERAÇÕES DE CRÉDITO INTERNAS E EXTERNAS VINCULADAS A SAÚDE</b>	<b>0,00</b>
<b>7.3 - OUTRAS RECEITAS</b>	<b>143.803,92</b>
<b>8 - TOTAL DE RECEITAS ADICIONAIS PARA FINANCIAMENTO DA SAÚDE (7.1 + 7.2 + 7.3)</b>	<b>143.803,92</b>
<b>9 - DESPESAS COM SAÚDE POR SUBFUNÇÕES E CATEGORIA ECONÔMICA NÃO COMPUTADAS NO CÁLCULO DO MÍNIMO</b>	
<b>9.1 - ATENÇÃO BÁSICA</b>	<b>2.723.400,00</b>
9.1.1 - Despesas Correntes	2.230.150,00
9.1.2 - Despesas de Capital	493.250,00
<b>9.2 - ASSISTÊNCIA HOSPITALAR E AMBULATORIAL</b>	<b>1.865.350,00</b>
9.2.1 - Despesas Correntes	1.519.450,00
9.2.2 - Despesas de Capital	345.900,00
<b>9.3 - SUPORTE PROFILÁTICO E TERAPÊUTICO</b>	<b>78.750,00</b>
9.3.1 - Despesas Correntes	63.000,00
9.3.2 - Despesas de Capital	15.750,00
<b>9.4 - VIGILÂNCIA SANITÁRIA</b>	<b>275.850,00</b>
9.4.1 - Despesas Correntes	242.250,00
9.4.2 - Despesas de Capital	33.600,00
<b>9.5 - VIGILÂNCIA EPIDEMIOLÓGICA</b>	<b>88.750,00</b>
9.5.1 - Despesas Correntes	87.750,00
9.5.2 - Despesas de Capital	1.000,00
<b>9.6 - ALIMENTAÇÃO E NUTRIÇÃO</b>	<b>0,00</b>
9.6.1 - Despesas Correntes	0,00
9.6.2 - Despesas de Capital	0,00
<b>9.7 - OUTRAS SUBFUNÇÕES</b>	<b>3.130.650,00</b>
9.7.1 - Despesas Correntes	3.053.150,00
9.7.2 - Despesas de Capital	77.500,00
<b>10 - TOTAL DAS DESPESAS NÃO COMPUTADAS NO CÁLCULO DO MÍNIMO (9.1 + 9.2 + 9.3 + 9.4 + 9.5 + 9.6 + 9.7)</b>	<b>8.162.750,00</b>







## PREFEITURA MUNICIPAL DE BREJÃO

R MELQUIADES BERNARDES, S/N - CNPJ:10131076/0001-00

Orçamento Programa - Exercício de 2022

### ANÁLISE DE APLICAÇÃO NA SAÚDE



Quadro 16

Page 3

Lei: 12, Data: 01/10/2021

#### 19 - DESPESAS TOTAIS COM SAÚDE (Computadas e não computadas no cálculo do limite mínimo)

20 - ATENÇÃO BÁSICA (4.1 + 9.1)	2.729.610,85
21 - ASSISTÊNCIA HOSPITALAR E AMBULATORIAL (4.2 + 9.2)	1.865.350,00
22 - SUPORTE PROFILÁTICO E TERAPÊUTICO (4.3 + 9.3)	78.750,00
23 - VIGILÂNCIA SANITÁRIA (4.4 + 9.4)	275.850,00
24 - VIGILÂNCIA EPIDEMIOLÓGICA (4.5 + 9.5)	88.750,00
25 - ALIMENTAÇÃO E NUTRIÇÃO (4.6 + 9.6)	0,00
26 - OUTRAS SUBFUNÇÕES (4.7 + 9.7)	3.167.150,00
<b>27 - TOTAL DAS DESPESAS COM SAÚDE (20 + 21 + 22 + 23 + 24 + 25 + 26)</b>	<b>8.205.460,85</b>

**PREFEITURA MUNICIPAL DE BREJÃO**

R MELQUIADES BERNARDES, S/N - CNPJ:10131076/0001-00

Orçamento Programa - Exercício de 2022

**CONSOLIDAÇÃO DOS PROGRAMAS DE GOVERNO**Documento Assinado Digitalmente por: ELISABETH BARRROS DE SANTANA  
Acesse em: [https://dce.ce-pe.gov.br/ep/validaDoc.seam?codigo\\_documento=37e74538-51d7-4345-8b12-44655232c44e](https://dce.ce-pe.gov.br/ep/validaDoc.seam?codigo_documento=37e74538-51d7-4345-8b12-44655232c44e)

<b>PROGRAMA DE GOVERNO</b>	
<b>PROGRAMA</b>	<b>OBJETIVO:</b>
<b>0000 ENCARGOS PUBLICOS DIVERSOS</b>	Aprofundar o compromisso da administração municipal com a eficiência
CUSTO TOTAL ESTIMADO: R\$ 24.950,00	

**METAS DO PROGRAMA**

INDICADORES	UNIDADE DE MEDIDA	ÍNDICE RECENTE	ÍNDICE FUTURO
População	%	100	100

**AÇÕES DO PROGRAMA**

ENT.	UNID.	ORÇ.	FUNÇ/SUBFUN	META FÍSICA	UNIDADE MEDIDA	CRÉDITO ORÇ.	PROJ/ATIV	Finalidade:
3	02	0310	10 846	100	%	R\$ 1.050,00	1006 AMORTIZACAO DE DIVIDA - SAUDE	Finalidade:
3	02	0310	10 846	100	%	R\$ 2.100,00	1017 INDENIZACOES	Finalidade:
4	02	0400	08 843	100	%	R\$ 1.050,00	1001 DIVIDAS DIVERSAS CONTRATADAS	Finalidade:
4	02	0400	08 846	100	%	R\$ 6.300,00	1009 SENTENCAS JUDICIAIS	Finalidade:
4	02	0400	08 846	100	%	R\$ 5.250,00	1017 INDENIZACOES	Finalidade:
4	02	0400	08 846	100	%	R\$ 4.200,00	1018 SUBVENCOES A ENTIDADES SEM FINS LUCRATIVOS	Finalidade:
3	02	0310	10 301			R\$ 5.000,00	2095 PAB - MANUTENCAO DA ATENCAO BASICA	Finalidade:

**PREFEITURA MUNICIPAL DE BREJÃO**

R MELQUIADES BERNARDES, S/N - CNPJ:10131076/0001-00

Orçamento Programa - Exercício de 2022

**CONSOLIDAÇÃO DOS PROGRAMAS DE GOVERNO**Documento Assinado Digitalmente por: ELISABETH BARROS DE SANTANA  
Acesse em: <https://eice.ce.pe.gov.br/epp/validaDoc.seam> Código do documento: 37e74538-51d7-4345-8b12-44655232c44e

PROGRAMA DE GOVERNO	
PROGRAMA	OBJETIVO:
<b>0101 LEGISLATIVO MUNICIPAL</b>	Proporcionar aos agentes políticos condições para efetivação de trabalhos legislativos de acompanhamento e fiscalização junto aos órgãos do Poder Executivo, bem como propiciar estrutura para o desempenho das funções de legislador.
CUSTO TOTAL ESTIMADO: R\$ 1.040.750,00	

**METAS DO PROGRAMA**

INDICADORES	UNIDADE DE MEDIDA	ÍNDICE RECENTE	ÍNDICE FUTURO
Legislativo	%	100	100

**AÇÕES DO PROGRAMA**

ENT.	UNID. ORÇ.	FUNÇ/SUBFUN	META FÍSICA	UNIDADE MEDIDA	CRÉDITO ORÇ.	PROJ/ATIV	Finalidade:
1	01 1111	01 031	100	%	R\$ 521.000,00	2001 MANUTENCAO DO LEGISLATIVO MUNICIPAL	Finalidade:
1	01 1111	01 031	100	%	R\$ 493.500,00	2002 SUBSIDIOS DOS VEREADORES	Finalidade:
1	01 1111	01 031	100	%	R\$ 17.850,00	2003 MANUTENCAO DAS ATIVIDADES DE CERIMONIAL	Finalidade:
1	01 1111	01 031	100	%	R\$ 3.150,00	2004 DIVIDAS POR SENTENCAS JUDICIAIS	Finalidade:
1	01 1111	01 031	100	%	R\$ 5.250,00	2005 PARCELAMENTO DA DIVIDA DO INSS	Finalidade:



**PREFEITURA MUNICIPAL DE BREJÃO**

R MELQUIADES BERNARDES, S/N - CNPJ:10131076/0001-00

Orçamento Programa - Exercício de 2022

**CONSOLIDAÇÃO DOS PROGRAMAS DE GOVERNO**



Documento Assinado Digitalmente por: ELISABETH BARROS DE SANTANA  
Acesse em: <https://dce.ce-pe.gov.br/epp/validaDoc.seam> Código do documento: 37e74538-51d7-4345-8b12-44655232c44e

PROGRAMA DE GOVERNO	
PROGRAMA	OBJETIVO:
0402 MODERNIZACAO DA GESTAO PUBLICA CUSTO TOTAL ESTIMADO: R\$ 96.350,00	PROVER OS ÓRGÃOS INTEGRANTES DA ESTRUTURA ADMINISTRATIVA, DE SUPORTE FINANCEIRO E ADMINISTRATIVO INDISPENSÁVEL A IMPLEMENTAÇÃO DE SE US PROGRAMAS FINALÍSTICOS E MANTER A ARTICULAÇÃO COM MUNICÍPIOS CONSORCIADOS, FORTALECENDO O DESENVOLVIMENTO REGIONAL.

**METAS DO PROGRAMA**

INDICADORES	UNIDADE DE MEDIDA	ÍNDICE RECENTE	ÍNDICE FUTURO
Programa de Apoio às Políticas Públicas e	unidade	100	100

**AÇÕES DO PROGRAMA**

ENT.	UNID.	ORÇ.	FUNÇ/SUBFUN	META FÍSICA	UNIDADE MEDIDA	CRÉDITO ORÇ.	PROJ/ATIV	Finalidade:
2	02	2222	04 122	100	%	R\$ 22.500,00	1007 OBRAS EM IMOVEIS	Finalidade:
2	02	2222	04 122	100	%	R\$ 73.850,00	1008 AQUISICAO DE MAQUINAS E EQUIPAMENTOS DIVERSOS	Finalidade:

**PREFEITURA MUNICIPAL DE BREJÃO**

R MELQUIADES BERNARDES, S/N - CNPJ:10131076/0001-00

Orçamento Programa - Exercício de 2022

**CONSOLIDAÇÃO DOS PROGRAMAS DE GOVERNO**Documento Assinado Digitalmente por: ELISABETH BARRROS DE SANTANA  
Acesse em: <https://eic.ce.pe.gov.br/ep/validaDoc.seam> Código do documento: 37674538-51d7-4345-8b12-44655232c44e

PROGRAMA DE GOVERNO	
PROGRAMA	OBJETIVO:
<b>0403 GESTAO ADMINISTRATIVA DO MUNICIPIO</b>	Despesas destinadas ao pagamento de ações de natureza administrativa, notadamente aquelas voltadas a administração direta e indireta
CUSTO TOTAL ESTIMADO: R\$ 3.502.850,00	

**METAS DO PROGRAMA**

INDICADORES	UNIDADE DE MEDIDA	ÍNDICE RECENTE	ÍNDICE FUTURO
PODER EXECUTIVO	PODER E FMAS-FMS-PM-FMI	100%	100%

**AÇÕES DO PROGRAMA**

ENT.	UNID.	ORÇ.	FUNÇ/SUBFUN	META FÍSICA	UNIDADE MEDIDA	CRÉDITO ORÇ.	PROJ/ATIV	Finalidade:
2	02	2020	04 121	100	%	R\$ 197.350,00	2080	SEC GOVERNO - MANUTENCAO DAS ATIVIDADES DA UNIDADE Finalidade:
2	02	2020	04 122	100	%	R\$ 464.550,00	2011	GAB PREF - MANUTENCAO DAS ATIVIDADES DO GABINETE DO PREFEITO Finalidade:
2	02	2020	04 124	100	%	R\$ 100.450,00	2013	SEC. CONTR INERTNO - MANUTENCAO DAS ATIVIDADES DO CONTROLE Finalidade:
2	02	2222	04 122	100	%	R\$ 1.374.600,00	2015	SEC ADM - MANUTENCAO DAS ATIVIDADES DA SECRETARIA DE Finalidade:
2	02	2222	04 122	100	%	R\$ 1.050,00	2156	ENCARGOS COM SERVIDORES A DISPOSICAO DA PREFEITURA Finalidade:
2	02	2222	04 123	100	%	R\$ 80.000,00	2018	OBRIGACOES TRIBUTARIAS E CONTRIBUICOES SOCIAIS Finalidade:
2	02	2222	04 123	100	%	R\$ 2.100,00	2020	SUBVENCOES E ENTIDADES PRIVADAS SEM FINS LUCRATIVOS Finalidade:
2	02	2323	04 122	100	%	R\$ 521.100,00	2025	SEC FINANÇAS - MANUTENCAO DAS ATIVIDADES DA FINACAS Finalidade:
2	02	2323	04 122	100	%	R\$ 383.250,00	2141	ENCARGOS COM INATIVOS E PENSIONISTAS Finalidade:
2	02	2323	28 843	100	%	R\$ 5.250,00	1001	DIVIDAS DIVERSAS CONTRATADAS Finalidade:
2	02	2323	28 843	100	%	R\$ 18.900,00	2012	ENCARGOS DA DIVIDA PUBLICA E PRECATORIOS Finalidade:
2	02	2323	28 843	100	%	R\$ 180.000,00	2152	DIVIDAS CONTRATADAS INSS Finalidade:
2	02	2323	28 843	100	%	R\$ 106.000,00	2153	DIVIDAS CONTRATADAS RPPS Finalidade:
2	02	2323	28 843	100	%	R\$ 68.250,00	3003	INDENIZACOES E RESTITUICOES Finalidade:

**PREFEITURA MUNICIPAL DE BREJÃO**

R MELQUIADES BERNARDES, S/N - CNPJ:10131076/0001-00

Orçamento Programa - Exercício de 2022

**CONSOLIDAÇÃO DOS PROGRAMAS DE GOVERNO**

<b>PROGRAMA DE GOVERNO</b>	
<b>PROGRAMA</b>	<b>OBJETIVO:</b>
<b>0602 FORTALECIMENTO DA DEFESA CIVIL</b>	Promover a construção, restauração e ampliação de canais e obras de contenções para proteção da população contra calamidades publica.
CUSTO TOTAL ESTIMADO: R\$ 67.850,00	

**METAS DO PROGRAMA**

<b>INDICADORES</b>	<b>UNIDADE DE MEDIDA</b>	<b>ÍNDICE RECENTE</b>	<b>ÍNDICE FUTURO</b>
Política de proteção e Defesa civil	100%	100	100

**AÇÕES DO PROGRAMA**

<b>ENT.</b>	<b>UNID.</b>	<b>ORÇ.</b>	<b>FUNÇ/SUBFUN</b>	<b>META FÍSICA</b>	<b>UNIDADE MEDIDA</b>	<b>CRÉDITO ORÇ.</b>	<b>PROJ/ATIV</b>	<b>Finalidade:</b>
2	02	2222	06 182	100	%	R\$ 40.050,00	2010 DPTO GUARDA - MANUT DA SATIV. DA GUARDA MUNICIPAL	Finalidade:
2	02	2222	06 182	100	%	R\$ 27.800,00	2023 DPTO DEFESA CIVIL - MANUT DAS ATIVIDADES DA DEFESA CIVIL	Finalidade:

Documento Assinado Digitalmente por: ELISABETH BARRROS DE SANTANA  
 Acesse em: <https://dce.cgo.pe.gov.br/epv/validaDoc.seam?codigo=documento:37e74538-51d7-4345-8b12-44655232c44e>

**PREFEITURA MUNICIPAL DE BREJÃO**

R MELQUIADES BERNARDES, S/N - CNPJ:10131076/0001-00

Orçamento Programa - Exercício de 2022

**CONSOLIDAÇÃO DOS PROGRAMAS DE GOVERNO**Documento Assinado Digitalmente por: ELISABETH BARROS DE SANTANA  
Acesse em: [https://dce.erp.pe.gov.br/epi/validaDoc.seam?Codigo\\_documento:37e74538-51d7-4345-8b12-44655232c44e](https://dce.erp.pe.gov.br/epi/validaDoc.seam?Codigo_documento:37e74538-51d7-4345-8b12-44655232c44e)

PROGRAMA DE GOVERNO	
PROGRAMA	OBJETIVO:
<b>0801 GESTAO DA ASSISTENCIA SOCIAL</b>	Fortalecer as ações voltadas a Assistência Social por meio de ações da Proteção Social Básica e Proteção Social Especial, atendend
CUSTO TOTAL ESTIMADO: R\$ 1.315.350,00	o a população em situação de vulnerável, e risco social decorrente de pobreza, privação e/ou fragilização de vínculos afetivos

**METAS DO PROGRAMA**

INDICADORES	UNIDADE DE MEDIDA	ÍNDICE RECENTE	ÍNDICE FUTURO
PODER EXECUTIVO	PODER E FMAS-FMS-PM-FMI	100%	100%

**AÇÕES DO PROGRAMA**

ENT.	UNID.	ORÇ.	FUNÇ/SUBFUN	META FÍSICA	UNIDADE MEDIDA	CRÉDITO ORÇ.	PROJ/ATIV	Finalidade:
4	02	0400	08 122	100	%	R\$ 500,00	1075 EXECUCAO DE OBRAS DE INSTALACAO	Finalidade:
4	02	0400	08 122	100	%	R\$ 10.500,00	1076 AQUISICAO DE MOVEIS , MAQUINAS E EQUIPAMENTOS DIVERSOS	Finalidade:
4	02	0400	08 122	100	%	R\$ 5.250,00	1080 AQUISICAO DE EQUIPAMENTOS PARA O CONSELHO MUNICIPAL	Finalidade:
4	02	0400	08 122	100	%	R\$ 95.550,00	2121 C. TUTELAR - MANUT DAS ATIVIDADES DOS CONSELHOS TUTELAR	Finalidade:
4	02	0400	08 122	100	%	R\$ 1.083.800,00	2206 FMAS - GESTAO ADMINISTRATIVA DO FUNDO DE ASSIT. SOCIAL	Finalidade:
4	02	0400	08 123	100	%	R\$ 1.050,00	2018 OBRIGACOES TRIBUTARIAS E CONTRIBUICOES SOCIAIS	Finalidade:
4	02	0400	08 244	100	%	R\$ 13.700,00	2146 MANUTENCAO DO PROGRAMA CORTE E COSTURA	Finalidade:
4	02	0400	08 244	100	%	R\$ 105.000,00	2147 AUXILIO NATALIDADE E FUNERAL	Finalidade:

**PREFEITURA MUNICIPAL DE BREJÃO**

R MELQUIADES BERNARDES, S/N - CNPJ:10131076/0001-00

Orçamento Programa - Exercício de 2022

**CONSOLIDAÇÃO DOS PROGRAMAS DE GOVERNO**Documento Assinado Digitalmente por: ELISABETH BARROS DE SANTANA  
Acesse em: <https://dce.ce-pe.gov.br/ep/vvalidaDoc.shtm> Código do documento: 37e74538-51d7-4345-8b12-44655232c44e

PROGRAMA DE GOVERNO	
PROGRAMA	OBJETIVO:
<b>0802 FORTALECIMENTO DA REDE DE PROTECAO ESPECIAL</b>	Assegurar a proteção a promoção a inclusão social das pessoas portadoras de deficiência vulnerabilidades pela situação de pobreza coma centralização das ações na familia .
CUSTO TOTAL ESTIMADO: R\$ 299.350,00	

**AÇÕES DO PROGRAMA**

ENT.	UNID.	ORÇ.	FUNÇ/SUBFUN	META FÍSICA	UNIDADE MEDIDA	CRÉDITO ORÇ.	PROJ/ATIV	Finalidade:
4	02	0400	08 244	100	%	R\$ 21.000,00	2111 AQUISICAO DISTRIBUICAO DE MATERIAL DE CONSTRUCAO A FAMILIAS	Finalidade:
4	02	0400	08 244	100	%	R\$ 15.750,00	2112 ASSISTENCIA PESSOAS CARENTES POR MEIO DE DOACOES E AUXILIOS	Finalidade:
4	02	0400	08 244	100	%	R\$ 5.250,00	2113 DISTRIBUICAO GRATUITA DE MATERIAIS DIVERSOS A PESSOAS CARENTES	Finalidade:
4	02	0400	08 244	100	%	R\$ 144.350,00	2114 CRAS - MANUTENCAO DAS ATIVIDADES DO CRAS	Finalidade:
4	02	0400	08 244			R\$ 113.000,00	2257 CRIANCA FELIZ - MANUTENCAO DAS ATV DO PREG CRIANCA FELIZ	Finalidade:



**PREFEITURA MUNICIPAL DE BREJÃO**

R MELQUIADES BERNARDES, S/N - CNPJ:10131076/0001-00

Orçamento Programa - Exercício de 2022

**CONSOLIDAÇÃO DOS PROGRAMAS DE GOVERNO**Documento Assinado Digitalmente por: ELISABETH BARROS DE SANTANA  
Acesse em: <https://dce.pec.gov.br/ppv/validaDoc.aspx?CodigoDoDocumento:37e745f8-51d7-4345-8b12-44655232c44e>

PROGRAMA DE GOVERNO	
PROGRAMA	OBJETIVO:
<b>0803 FORTALECIMENTO DA REDE DE PROTECAO SOCIAL ESPECIAL</b>	Destina-se a famílias e indivíduos em situação de risco pessoal ou social, cujos direitos tenham sido violados ou ameaçados. As ações da Proteção Especial visa o cidadão que esteja enfrentando situações de violação de direitos por ocorrência de violência física ou psicológica, abuso ou exploração sexual; abandono, rompimento ou fragilização de vínculos, afastamento do convívio familiar devido a aplicação de medidas.
CUSTO TOTAL ESTIMADO: R\$ 851.150,00	

**METAS DO PROGRAMA**

INDICADORES	UNIDADE DE MEDIDA	ÍNDICE RECENTE	ÍNDICE FUTURO
Ação Social	%	100%	100%

**AÇÕES DO PROGRAMA**

ENT.	UNID.	ORÇ.	FUNÇ/SUBFUN	META FÍSICA	UNIDADE MEDIDA	CRÉDITO ORÇ.	PROJ/ATIV	Finalidade:
4	02	0400	08 244	100	%	R\$ 130.400,00	2117 IGD SUAS - BLOCO GESTAO IGD SUAS	Finalidade:
4	02	0400	08 242	100	%	R\$ 4.000,00	2108 APD - ASSISTENCIA A PESSOAS COM DEFICIENCIAS	Finalidade:
4	02	0400	08 244	100	%	R\$ 245.000,00	2115 SCFV - BLOCO PISO SOCIAL BASICO	Finalidade:
4	02	0400	08 244	100	%	R\$ 120.950,00	2116 IGDBF - BLOCO DE GESTAO DO PROGRAMA BOLSA FAMILIA	Finalidade:
4	02	0400	08 244	100	%	R\$ 130.400,00	2117 IGD SUAS - BLOCO GESTAO IGD SUAS	Finalidade:
4	02	0400	08 244	100	%	R\$ 205.800,00	2119 PAIF - BLOCO - PROGRAMA DE ACAO INTEGRAL A FAMILIA	Finalidade:
4	02	0400	08 244	100	%	R\$ 145.000,00	2258 CREAS - MANUT CENTRO DE REFERENCIA ESPECIALIZADO DE ASSIST. SOCIAL	Finalidade:



# PREFEITURA MUNICIPAL DE BREJÃO

R MELQUIADES BERNARDES, S/N - CNPJ:10131076/0001-00

Orçamento Programa - Exercício de 2022

## CONSOLIDAÇÃO DOS PROGRAMAS DE GOVERNO



Documento Assinado Digitalmente por: ELISABETH BARROS DE SANTANA  
Acesse em: <https://dce.ce.pe.gov.br/pepp/validaDoc.shtm> Código do documento: 37e74538-51d7-4345-8b12-44655232c44e

### PROGRAMA DE GOVERNO

<b>PROGRAMA</b>	<b>OBJETIVO:</b>
-----------------	------------------

<b>0804</b> <b>SERVICOS ASSISTENCIAIS</b>	Destina-se à população que vive em situação de vulnerabilidade social decorrente da pobreza, privação (ausência de renda, precário ou nulo acesso aos serviços públicos, dentre outros) e/ou fragilização de vínculos afetivos, relacionais e de pertencimento social
---	---

CUSTO TOTAL ESTIMADO: R\$ 210.000,00	(discriminação etárias, étnicas, de gênero ou deficiências); ela previne situações de risco por meio do desenvolvimento de potencialidades e aquisições, e o fortalecimento de familiares e comunitários.
--------------------------------------	---

### METAS DO PROGRAMA

INDICADORES	UNIDADE DE MEDIDA	ÍNDICE RECENTE	ÍNDICE FUTURO
Ação social	FMAS	100%	100%

### AÇÕES DO PROGRAMA

ENT.	UNID.	ORÇ.	FUNÇ/SUBFUN	META FÍSICA	UNIDADE MEDIDA	CRÉDITO ORÇ.	PROJ/ATIV	Finalidade:
4	02	0400	08 244	100	%	R\$ 52.500,00 2248	CESTA BASICA - AUXILIO ALIMENTAR E A CONCESSAO DA CESTA BASICA	Finalidade:
4	02	0400	08 244	100	%	R\$ 52.500,00 2249	VULNERABILIDADE - AUXILIO PARA SITUACAO DE VULNERABILIDADE	Finalidade:
4	02	0400	08 244	100	%	R\$ 52.500,00 2250	CALAMIDADE - AUXILIO PARA ATENDER SITUACAO DE CALAMIDADE PUBLICA	Finalidade:
4	02	0400	08 244	100	%	R\$ 52.500,00 2251	PASSAGENS - AUXILIO CONCESSAO DE PASSAGENS INTERMUNICIPAIS E	Finalidade:

**PREFEITURA MUNICIPAL DE BREJÃO**

R MELQUIADES BERNARDES, S/N - CNPJ:10131076/0001-00

Orçamento Programa - Exercício de 2022

**CONSOLIDAÇÃO DOS PROGRAMAS DE GOVERNO**Documento Assinado Digitalmente por: ELISABETH BARRROS DE SANTANA  
Acesse em: <https://eic.eb-pe.gov.br/epp/validaDoc.seam?codigo=documento:37e74538-51d7-4345-8b12-44655232c44e>

PROGRAMA DE GOVERNO	
PROGRAMA	OBJETIVO:
<b>0805 PROMOCAO DOS DIREITOS DA CRIANCA E DO ADOLESCENTE</b>	Promover ações voltados para o atendimento dos direitos de crianças e adolescentes, distribuídos mediante deliberação dos Conselhos de Direitos vinculados ao Município.
CUSTO TOTAL ESTIMADO: R\$ 58.200,00	

**METAS DO PROGRAMA**

INDICADORES	UNIDADE DE MEDIDA	ÍNDICE RECENTE	ÍNDICE FUTURO
PODER EXECUTIVO	FMAS	100%	100%

**AÇÕES DO PROGRAMA**

ENT.	UNID. ORÇ.	FUNÇ/SUBFUN	META FÍSICA	UNIDADE MEDIDA	CRÉDITO ORÇ.	PROJ/ATIV	Finalidade:
7	02 0700	08 243	100	%	R\$ 56.200,00	2207 FMDCA BREJAO - MANUT DO FUNDO DIR. CRIANCA E ADOLESCENTE	Finalidade:
7	02 0400	08 243	100	%	R\$ 2.000,00	2207 FMDCA BREJAO - MANUT DO FUNDO DIR. CRIANCA E ADOLESCENTE	Finalidade:



**PREFEITURA MUNICIPAL DE BREJÃO**

R MELQUIADES BERNARDES, S/N - CNPJ:10131076/0001-00

Orçamento Programa - Exercício de 2022

**CONSOLIDAÇÃO DOS PROGRAMAS DE GOVERNO**



Documento Assinado Digitalmente por: ELISABETH BARROS DE SANTANA  
Acesse em: [https://dce.tribunaonline.com.br/pe.gov.br/epp/validaDoc.seam?Codigo\\_documento:37e74538-51d7-4345-8b12-44655232c44e](https://dce.tribunaonline.com.br/pe.gov.br/epp/validaDoc.seam?Codigo_documento:37e74538-51d7-4345-8b12-44655232c44e)

PROGRAMA DE GOVERNO	
PROGRAMA	OBJETIVO:
0901 <b>GESTAO PREVIDENCIARIA</b>	Cumprir as obrigações que são de competência do Município, através dos órgãos da administração direta e indireta, em relação a regular situação com o Regime Geral de Previdência Social - RGPS, cumprindo seu dever como empregador
CUSTO TOTAL ESTIMADO: R\$ 2.867.050,00	

**METAS DO PROGRAMA**

INDICADORES	UNIDADE DE MEDIDA	ÍNDICE RECENTE	ÍNDICE FUTURO
PODER EXECUTIVO	Unidade	100%	100%

**AÇÕES DO PROGRAMA**

ENT.	UNID.	ORÇ.	FUNÇ/SUBFUN	META FÍSICA	UNIDADE MEDIDA	CRÉDITO ORÇ.	PROJ/ATIV	
5	02	0290	09 272	100	%	R\$ 42.000,00	1096	EDIFICACOES DA PREVIDENCIA <b>Finalidade:</b>
5	02	0290	09 272	100	%	R\$ 449.950,00	2140	FUPREB - MANUTENCAO DAS ATIVIDADES ADMINISTRATIVAS DO FUPREB <b>Finalidade:</b>
5	02	0290	09 272	100	%	R\$ 2.363.550,00	2141	ENCARGOS COM INATIVOS E PENSIONISTAS <b>Finalidade:</b>
5	02	0290	09 272	100	%	R\$ 11.550,00	2142	BENEFICIOS A ASSEGURADOS <b>Finalidade:</b>

**PREFEITURA MUNICIPAL DE BREJÃO**

R MELQUIADES BERNARDES, S/N - CNPJ:10131076/0001-00

Orçamento Programa - Exercício de 2022

**CONSOLIDAÇÃO DOS PROGRAMAS DE GOVERNO**Documento Assinado Digitalmente por: ELISABETH BARRROS DE SANTANA  
Acesse em: [https://eic.pec.pe.gov.br/epv/validaDoc.seam?codigo\\_documento=37674538-51d7-4345-8012-44655232c44e](https://eic.pec.pe.gov.br/epv/validaDoc.seam?codigo_documento=37674538-51d7-4345-8012-44655232c44e)**PROGRAMA DE GOVERNO**

PROGRAMA	OBJETIVO:
<b>1001 PROMOCAO A SAUDE DE QUALIDADE</b>	Ampliar o acesso da população a serviços básicos de saúde, assistir as famílias do município nas ações de promoção da saúde, prevenção,
CUSTO TOTAL ESTIMADO: R\$ 4.992.860,85	

**METAS DO PROGRAMA**

INDICADORES	UNIDADE DE MEDIDA	ÍNDICE RECENTE	ÍNDICE FUTURO
Pessoas com cobertura da atenção básica no município	%	100	100

**AÇÕES DO PROGRAMA**

ENT.	UNID.	ORÇ.	FUNÇ/SUBFUN	META FÍSICA	UNIDADE MEDIDA	CRÉDITO ORÇ.	PROJ/ATIV	Finalidade:
3	02	0310	10 301	100	%	R\$ 26.000,00	1064 ATENCAO BASICA - AQUISICAO DE EQUIPAMENTOS	Finalidade:
3	02	0310	10 301	100	%	R\$ 97.000,00	1065 ATENCA BASICA - EXECUCAO DE OBRAS EM IMOVEIS VINCULADOS	Finalidade:
3	02	0310	10 301	100	%	R\$ 35.000,00	1069 ACADEMIA DA SAUDE - IMPLANTACAO	Finalidade:
3	02	0310	10 301	100	%	R\$ 220.000,00	1097 PAB - AQUISICAO DE MOVEIS , MAQUINAS E EQUIPAMENTOS DIVERSOS	Finalidade:
3	02	0310	10 301	100	%	R\$ 110.000,00	1098 PAB - OBRAS E INSTALACOES	Finalidade:
3	02	0310	10 301	100	%	R\$ 7.710,85	2093 MANUTENCAO DA ACADEMIA DA SAUDE	Finalidade:
3	02	0310	10 301	100	%	R\$ 624.000,00	2094 PACS - PROGRAMA AGENTE COMUNITARIO DE SAUDE	Finalidade:
3	02	0310	10 301	100	%	R\$ 321.000,00	2096 PSF - MANUTENCAO DAS ACOES DO PSF	Finalidade:
3	02	0310	10 301	100	%	R\$ 181.050,00	2097 SAUDE BUCAL - MANUTENCAO DAS ACOES DO PROGRAMA SAUDE BUCAL	Finalidade:
3	02	0310	10 301	100	%	R\$ 251.500,00	2098 NASF - MANUTENCAO DO NUCLEO DE APOIO A SAUDE DA FAMILIA	Finalidade:
3	02	0310	10 301	100	%	R\$ 16.800,00	2148 PSE - MANUTENCAO DO PROGRAMA SAUDE NA ESCOLA	Finalidade:
3	02	0310	10 301	100	%	R\$ 16.800,00	2150 S. MULHER - MANUTENCAO DO PROGRAMA SAUDE DA MULHER	Finalidade:
3	02	0310	10 301	100	%	R\$ 11.550,00	2252 S. HOMEM - MANUTENCAO DO PROGRAMA SAUDE DO HOMEM	Finalidade:
3	02	0310	10 301	100	%	R\$ 3.150,00	2253 S. IDOSO - MANUTENCAO DO PROGRAMA SAUDE DO IDOSO	Finalidade:
3	02	0310	10 301	100	%	R\$ 3.150,00	2255 S. CRIANCA - MANUTENCAO DO PROGRAMA SAUDE DA CRIANCA	Finalidade:
3	02	0310	10 301	100	%	R\$ 3.150,00	2256 S. ADOLESCENTE - MANUTENCAO DO PROGRAMA SAUDE DO ADOLESCENTE	Finalidade:
3	02	0310	10 302	100	%	R\$ 110.250,00	1070 MAC - AQUISICAO EQUIP MEDIA E ALTA COMPLEXIDADE HOSPITALAR E	Finalidade:
3	02	0310	10 302	100	%	R\$ 215.250,00	1071 MAC - OBRAS ASSISTENCIA DE MEDIA E ALTA COMPLEX HOSPITALAR E	Finalidade:
3	02	0310	10 302	100	%	R\$ 1.076.000,00	2099 MAC - ASSISTENCIA MEDICA MEDIA E ALTA COMPLEXIDADE HOSPITAL E	Finalidade:
3	02	0310	10 302	100	%	R\$ 196.700,00	2149 SAMU - MANUTENCAO DOS SERVICOS DE ATENDIMENTO MEDICO DE	Finalidade:
3	02	0310	10 302	100	%	R\$ 146.400,00	2151 CAPS - MANUT DAS ATIV DO CENTRO DE ATENCAO PSICOSSOCIAL	Finalidade:
3	02	0310	10 303	100	%	R\$ 15.750,00	1072 RESSTRUTURACAO DA REDE DE ASSISTENCIA FARMACEUTICA	Finalidade:
3	02	0310	10 303	100	%	R\$ 52.500,00	2103 FARM. BASICA - MANUTENCAO DA ASSISTENCIA FARMACEUTICA BASICA	Finalidade:
3	02	0310	10 303	100	%	R\$ 5.250,00	2106 EXAME LAB - MANUT ASSISTENCIA LABORATORIAL DE ANALISES CLINICAS	Finalidade:
3	02	0310	10 303	100	%	R\$ 5.250,00	2107 EXAME IMAG -MANUT DE ASSISTENCIA EM EXAMES DE IMAGENS	Finalidade:
3	02	0310	10 304	100	%	R\$ 33.600,00	1073 VIG SANITARIA - AQUISICAO DE EQUIP PARA A VIGILANCIA SANITARIA	Finalidade:
3	02	0310	10 304	100	%	R\$ 242.250,00	2104 VIG SANIT - MANUTENCAO DAS ACOES DA VIGILANCIA SANITARIA	Finalidade:
3	02	0310	10 305	100	%	R\$ 1.000,00	1074 VIG EPID - AQUISICAO DE EQUIP VIGILANCIA EPIDEMIOLOGICA E AMBIENTAL	Finalidade:
3	02	0310	10 305	100	%	R\$ 76.250,00	2105 VIG EPID - MANUTENCAO DA VIGILANCIA EPIDEMIOLOGICA E AMBIENTAL	Finalidade:
3	02	0310	10 305	100	%	R\$ 6.250,00	2154 CAMPANHAS DE VACINACAO INFANTIL E ADULTOS	Finalidade:
3	02	0310	10 305	100	%	R\$ 5.250,00	2157	Finalidade:



# PREFEITURA MUNICIPAL DE BREJÃO

R MELQUIADES BERNARDES, S/N - CNPJ:10131076/0001-00

Orçamento Programa - Exercício de 2022

## CONSOLIDAÇÃO DOS PROGRAMAS DE GOVERNO

Page 13

3	020310	10 122	R\$ 80.300,00	2260	CAMPANHA DE VACINACAO ANTI-RABICA ANIMAL	
3	020310	10 301	R\$ 413.500,00	2095	COVID-19 ENFRENTAMENTO DA EMERGENCIA DE SAUDE NACIONAL CRED	Finalidade:
3	020310	10 301	R\$ 383.250,00	2158	PAB - MANUTENCAO DA ATENCAO BASICA	Finalidade:
3	020310	10 301	R\$ 383.250,00	2158	PMAQ - MANUTENÇÃO DAS ACOES	Finalidade:



Documento Assinado Digitalmente por: ELISABETH BARROS DE SANTANA  
Acesse em: <https://eefcece.pe.gov.br/epp/validaDoc.seam> Código do documento: 37e74538-51d7-4345-8b12-44655232c44e

**PREFEITURA MUNICIPAL DE BREJÃO**

R MELQUIADES BERNARDES, S/N - CNPJ:10131076/0001-00

Orçamento Programa - Exercício de 2022

**CONSOLIDAÇÃO DOS PROGRAMAS DE GOVERNO**Documento Assinado Digitalmente por: ELISABETH BARRROS DE SANTANA  
Acesse em: [https://eic.ce.pe.gov.br/epp/validaDoc.seam?codigo\\_documento=37e74538-51d7-4345-8b12-44655232c44e](https://eic.ce.pe.gov.br/epp/validaDoc.seam?codigo_documento=37e74538-51d7-4345-8b12-44655232c44e)

PROGRAMA DE GOVERNO	
PROGRAMA	OBJETIVO:
1002 SUPORTE AO SERVIÇO DE SAÚDE CUSTO TOTAL ESTIMADO: R\$ 3.284.250,00	Ampliar e qualificar a rede de atendimento de saúde, no que tange à sua infraestrutura e seus serviços de saúde e de gestão, bem como as suas políticas de promoção e de prevenção

**METAS DO PROGRAMA**

INDICADORES	UNIDADE DE MEDIDA	ÍNDICE RECENTE	ÍNDICE FUTURO
População em geral	UNIDADE	100%	100%

**AÇÕES DO PROGRAMA**

ENT.	UNID.	ORÇ.	FUNÇ/SUBFUN	META FÍSICA	UNIDADE MEDIDA	CRÉDITO ORÇ.	PROJ/ATIV	Finalidade:
3	02	0310	10 122	100	%	R\$ 45.000,00	1062	AMPLIACAO DA ESTRUTURA FISICA DA SAUDE Finalidade:
3	02	0310	10 122	100	%	R\$ 32.500,00	1063	SUS - AQUISICAO DE EQUIPAMENTOS, MAQUINAS E VEICULOS PARA SAUDE Finalidade:
3	02	0310	10 122	100	%	R\$ 19.000,00	2091	DISTRIBUICAO DE MATERIAL DIVERSOS A PESSOAS COM NECESSIDADES Finalidade:
3	02	0310	10 122	100	%	R\$ 2.000,00	2092	MANUTENCAO DO CONSELHO DE SAUDE Finalidade:
3	02	0310	10 302	100	%	R\$ 15.750,00	2102	+ MEDICOS - PROGRAMA MASI MEDICOS Finalidade:
3	02	0310	10 302	100	%	R\$ 105.000,00	2201	TFD - MANUT DAS ACOES DE TRATAMENTO FORA DO DOMICILIO Finalidade:
3	02	0310	10 122			R\$ 3.065.000,00	2090	GESTAO ADMINISTRATIVA E QUALIFICACAO DO SUS Finalidade:

**PREFEITURA MUNICIPAL DE BREJÃO**

R MELQUIADES BERNARDES, S/N - CNPJ:10131076/0001-00

Orçamento Programa - Exercício de 2022

**CONSOLIDAÇÃO DOS PROGRAMAS DE GOVERNO****PROGRAMA DE GOVERNO**

PROGRAMA	OBJETIVO:
<b>1004 GESTAO DOS SERVICOS DE SAUDE</b> CUSTO TOTAL ESTIMADO: R\$ 500,00	Assegurar o acesso à saúde nos níveis de atenção primária, secundária e terciária . vida saudável e o bem-estar, físico e mental, superando as desigualdades de acesso e garantindo a integralidade do atendimento

**METAS DO PROGRAMA**

INDICADORES	UNIDADE DE MEDIDA	ÍNDICE RECENTE	ÍNDICE FUTURO
Investimentos em Saúde	%	100%	100%

**AÇÕES DO PROGRAMA**

ENT.	UNID. ORÇ.	FUNÇ/SUBFUN	META FÍSICA	UNIDADE MEDIDA	CRÉDITO ORÇ.	PROJ/ATIV	Finalidade:
3	02	0310	10	123	100	%	R\$ 500,00 2018 OBRIGACOES TRIBUTARIAS E CONTRIBUICOES SOCIAIS



**PREFEITURA MUNICIPAL DE BREJÃO**

R MELQUIADES BERNARDES, S/N - CNPJ:10131076/0001-00

Orçamento Programa - Exercício de 2022

**CONSOLIDAÇÃO DOS PROGRAMAS DE GOVERNO**Documento Assinado Digitalmente por: ELISABETH BARRROS DE SANTANA  
Acesse em: [https://dce.ce.pe.gov.br/epv/validaDoc.seam?codigo\\_documento=37674538-51d7-4345-802-44655232c44e](https://dce.ce.pe.gov.br/epv/validaDoc.seam?codigo_documento=37674538-51d7-4345-802-44655232c44e)**PROGRAMA DE GOVERNO**

<b>PROGRAMA</b>	<b>OBJETIVO:</b>
1201 <b>DESENVOLVIMENTO DA EDUCACAO E QUALIDADE</b>	Garantir uma política de ação de manutenção das atividades da educação de qualidade
CUSTO TOTAL ESTIMADO: R\$ 12.834.367,72	

**METAS DO PROGRAMA**

INDICADORES	UNIDADE DE MEDIDA	ÍNDICE RECENTE	ÍNDICE FUTURO
Alunos atendidos	UNIDADE	100%	100%

**AÇÕES DO PROGRAMA**

ENT.	UNID.	ORÇ.	FUNÇ/SUBFUN	META FÍSICA	UNIDADE MEDIDA	CRÉDITO ORÇ.	PROJ/ATIV	Finalidade:
6	02	2424	12 306	100	%	R\$ 194.200,00	2048 PNAE - MANUT PROGRAMA DE ALIMENTACAO ESCOLAR	Finalidade:
6	02	2424	12 361	100	%	R\$ 180.000,00	1014 CONSTRUCAO, REFORMA DE UNIDADES ESCOLARES	Finalidade:
6	02	2424	12 361	100	%	R\$ 2.100,00	1015 AQUISICAO DE IMOVEIS PARA O ENSINO	Finalidade:
6	02	2424	12 361	100	%	R\$ 10.500,00	1016 AQUISICAO DE VEICULOS, MOVEIS, MAQUINAS E EQUIPAMENTOS	Finalidade:
6	02	2424	12 361	100	%	R\$ 190.500,00	1048 CONSTRUCAO, REFORMA E AMPLIACAO DE CRECHES MUNICIPAIS	Finalidade:
6	02	2424	12 361	100	%	R\$ 1.380.100,00	2027 SEC EDUC - MANUTENCAO DAS ATIVIDADES DA SECRETARIA DE EDUCACAO	Finalidade:
6	02	2424	12 361	100	%	R\$ 115.500,00	2031 AQUISICAO DE MATERIAIS DIDATICO-ESCOLAR	Finalidade:
6	02	2424	12 361	100	%	R\$ 79.800,00	2045 A CAM ESCOLA - MANUT PROG A CAMINHO DA ESCOLA (ESTADUAL)	Finalidade:
6	02	2424	12 361	100	%	R\$ 251.500,00	2049 PNATE - MANUTENCAO DO TRANSPORTE ESCOLAR (FEDERAL)	Finalidade:
6	02	2424	12 361	100	%	R\$ 196.500,00	2050 QSE - CUSTEIO DE DESPESAS VINCULADAS AO SALARIO EDUCACAO	Finalidade:
6	02	2424	12 361	100	%	R\$ 28.350,00	2051 PDDE - MANUTENCAO DO PROG DINHEIRO DIRETO NA ESCOLA	Finalidade:
6	02	2424	12 361	100	%	R\$ 46.200,00	2052 BR CARINHOSO - MANUT DO PROGRAMA BRASIL CARINHOSO	Finalidade:
6	02	2424	12 361	100	%	R\$ 72.450,00	2053 + EDUC - MANUTENCAO DO PROGRAMA MAIS EDUCACAO	Finalidade:
6	02	2424	12 362	100	%	R\$ 5.250,00	2043 GESTAO DE PESSOAL E MANUTENCAO DO ENSINO MEDIO	Finalidade:
6	02	2424	12 364	100	%	R\$ 4.200,00	2155 MANUTENCAO DO TRANSPORTE UNIVERSITARIO	Finalidade:
6	02	2424	12 365	100	%	R\$ 5.250,00	2046 ATIVIDADES DO PROGRAMA DE EDUCACAO INFANTIL	Finalidade:
6	02	2525	12 361	100	%	R\$ 1.203.218,93	2261 FUNDEB 70% REM. PROFIS. MAG. ENS. FUND. SERIES INICIAIS URBANO	Finalidade:
6	02	2525	12 361	100	%	R\$ 1.027.963,80	2262 FUNDEB 70% REM. PROFIS. MAG. ENS. FUND. SERIES INICIAIS RURAL	Finalidade:
6	02	2525	12 361	100	%	R\$ 534.795,30	2264 FUNDEB 70% REM. PROFIS. MAG. ENS. FUND. SERIES FINAIS RURAL	Finalidade:
6	02	2525	12 361	100	%	R\$ 524.913,06	2267 FUNDEB 30% MANUT. ENS. FUND. SERIES INICIAIS RURAL	Finalidade:
6	02	2525	12 361	100	%	R\$ 524.913,06	2267 FUNDEB 30% MANUT. ENS. FUND. SERIES INICIAIS RURAL	Finalidade:
6	02	2525	12 361			R\$ 9.000,00	2057 FUNDEB 30% - CAPACITACAO DE PROFISSIONAIS DA EDUCACAO	Finalidade:
6	02	2525	12 361			R\$ 3.000,00	2145 REEQUIPAMENTO DAS UNIDADES EDUCACIONAIS	Finalidade:
6	02	2525	12 361			R\$ 1.698.741,93	2263 FUNDEB 70% REM. PROFIS. MAG. ENS. FUND. SERIES FINAIS URBANO	Finalidade:
6	02	2525	12 361			R\$ 400,00	2265 FUNDEB 70% REM. PROFIS. MAG. TEMPO INTEGRAL	Finalidade:
6	02	2525	12 361			R\$ 533.665,25	2266 FUNDEB 30% MANUT. ENS. FUND. SERIES INICIAIS URBANO	Finalidade:
6	02	2525	12 361			R\$ 785.675,11	2268 FUNDEB 30% MANUT. ENS. FUND. SERIES FINAIS URBANO	Finalidade:
6	02	2525	12 361			R\$ 233.483,70	2269 FUNDEB 30% MANUT. ENS. FUND. SERIES FINAIS RURAL	Finalidade:
6	02	2525	12 361			R\$ 1.000,00	2270 FUNDEB 30% MANUT. ENS. FUND. TEMPO INTEGRAL	Finalidade:
6	02	2525	12 365			R\$ 419.522,01	2271 FUNDEB 70% REM. PROFIS MAG. CRECHE TEMPO PARCIAL	Finalidade:
6	02	2525	12 365			R\$ 600,00	2272	Finalidade:



# PREFEITURA MUNICIPAL DE BREJÃO

R MELQUIADES BERNARDES, S/N - CNPJ:10131076/0001-00

Orçamento Programa - Exercício de 2022

## CONSOLIDAÇÃO DOS PROGRAMAS DE GOVERNO

Page 17

6	02	2525	12	365	R\$ 910.857,57	2273	FUNDEB 70% REM. PROFIS. MAG. CRECHE TEMPO INTEGRAL	Finalidade:
6	02	2525	12	365	R\$ 600,00	2274	FUNDEB 70% REM. PROFIS. MAG. PRE-ESCOLA TEMPO PARCIAL	Finalidade:
6	02	2525	12	365	R\$ 173.795,15	2275	FUNDEB 70% REM. PROFIS. MAG. PRE-ESCOLA TEMPO INTEGRAL	Finalidade:
6	02	2525	12	365	R\$ 1.300,00	2276	FUNDEB 30% MANUT. ENS. INF. CRECHE TEMPO PARCIAL	Finalidade:
6	02	2525	12	365	R\$ 435.514,67	2277	FUNDEB 30% MANUT. ENS. INF. CRECHE TEMPO INTEGRAL	Finalidade:
6	02	2525	12	365	R\$ 1.300,00	2278	FUNDEB 30% MANUT. ENS. INF. PRE-ESCOLA TEMPO PARCIAL	Finalidade:
6	02	2525	12	366	R\$ 600,00	2063	FUNDEB 30% MANUT. ENS. INF. PRE-ESCOLA TEMPO INTEGRAL	Finalidade:
6	02	2525	12	366	R\$ 256.799,50	2279	FUNDEB 70% EJA - REMUNERACAO PROFIS MAGISTERIO - EJA	Finalidade:
6	02	2525	12	366	R\$ 118.128,36	2284	FUNDEB 70% EJA - AVALIACAO DO PROCESSO	Finalidade:
6	02	2525	12	367	R\$ 300.703,69	2143	FUNDEB 30% MANUTENCAO DO ENS. EJA	Finalidade:
6	02	2525	12	367	R\$ 128.373,01	2144	FUNDEB 70% ESP - REMUNERACAO PROFISSIONAIS MAGISTERIO - EDUCACAO	Finalidade:
6	02	2525	12	367	R\$ 220.265,10	2280	FUNDEB 30% ESP - MANUTENCAO E DESENVOLVIMENTO DA EDUCACAO	Finalidade:
6	02	2525	12	367	R\$ 67.827,90	2281	FUNDEB 70% ESPECIAL -REMUN. PROFIS. MAG. AEE	Finalidade:
6	02	2525	12	367	R\$ 360.546,58	2282	FUNDEB 30% ESPECIAL -MANUT. ENS. AEE	Finalidade:
6	02	2525	12	367	R\$ 119.377,10	2283	FUNDEB 70% ESP-REMUN. PROFIS. MAG. ENS. INDIGENA/QUILOMBOLA	Finalidade:
6	02	2525	12	367			FUNDEB 30% ESPECIAL -MANUT. ENS. INDIGENA/QUILOMBOLA	Finalidade:



Documento Assinado Digitalmente por: ELISABETH BARROS DE SANTANA  
Acesse em: <https://eefcecece.pe.gov.br/ppp/validarDoc.aspx> Código do documento: 37e74538-51d7-4345-8b12-44655232c44e

**PREFEITURA MUNICIPAL DE BREJÃO**

R MELQUIADES BERNARDES, S/N - CNPJ:10131076/0001-00

Orçamento Programa - Exercício de 2022

**CONSOLIDAÇÃO DOS PROGRAMAS DE GOVERNO**Documento Assinado Digitalmente por: ELISABETH BARRROS DE SANTANA  
Acesse em: <https://efce.ce.pe.gov.br/epp/validaDoc.seam> Código do documento: 37e74538-51d7-4345-8b12-44655232c44e

PROGRAMA DE GOVERNO	
PROGRAMA	OBJETIVO:
1301 <b>DESENVOLVIMENTO E PROMOÇÃO CULTURAL</b> CUSTO TOTAL ESTIMADO: R\$ 545.750,00	Cumprir as metas estabelecidas no Plano Nacional de Cultura, que visam o acesso, fomento, efetivação, permanência e desdobramentos entre elas: mapear os segmentos culturais com cadeias produtivas da economia criativa; reconhecer e fomentar territórios criativos e pontos de cultura; realizar projetos de apoio à sustentabilidade econômica da produção cultural local;

**METAS DO PROGRAMA**

INDICADORES	UNIDADE DE MEDIDA	ÍNDICE RECENTE	ÍNDICE FUTURO
Aumento de grupos em atividade	UNIDADE	100%	100%
Formação em cursos, oficinas, fóruns seminários	UNIDADE	100%	100%

**AÇÕES DO PROGRAMA**

ENT. UNID. ORÇ. FUNÇ/SUBFUN	META FÍSICA	UNIDADE MEDIDA	CRÉDITO ORÇ. PROJ/ATIV		Finalidade:
2 02 3030 13 392	100	%	R\$ 115.500,00 2089	GESTÃO ADMINISTRATIVA DA UNIDADE DE CULTURA	
2 02 3030 13 392	100	%	R\$ 430.250,00 2084	FESTIVIDADES TRADICIONAIS E FOLCLÓRICAS	

**PREFEITURA MUNICIPAL DE BREJÃO**

R MELQUIADES BERNARDES, S/N - CNPJ:10131076/0001-00

Orçamento Programa - Exercício de 2022

**CONSOLIDAÇÃO DOS PROGRAMAS DE GOVERNO**Documento Assinado Digitalmente por: ELISABETH BARRROS DE SANTANA  
Acesse em: <https://dce.ce.pe.gov.br/epv/validaDoc.seam?codigo=documento:37e74538-51d7-4345-8b12-44655232c44e>**PROGRAMA DE GOVERNO**

<b>PROGRAMA</b>	<b>OBJETIVO:</b>
1302 <b>PRESERVAÇÃO DO PATRIMÔNIO HISTÓRICO</b>	: Garantir a preservação e ampliação das ações relacionadas ao Patrimônio e à Memória do município
CUSTO TOTAL ESTIMADO: R\$ 10.400,00	

**METAS DO PROGRAMA**

INDICADORES	UNIDADE DE MEDIDA	ÍNDICE RECENTE	ÍNDICE FUTURO
Ações desenvolvidas / ações planejadas para o período	unidade	100%	100%

**AÇÕES DO PROGRAMA**

ENT.	UNID.	ORÇ.	FUNÇ/SUBFUN	META FÍSICA	UNIDADE MEDIDA	CRÉDITO ORÇ.	PROJ/ATIV	Finalidade:
2	02	2222	13 392	100	%	R\$ 1.100,00	1026 BIBLIOTECA - OBRAS NA BIBLIOTECA PÚBLICA MUNICIPAL	Finalidade:
2	02	2222	13 392	100	%	R\$ 9.300,00	2066 BIBLIOTECA - MANUTENÇÃO DA BIBLIOTECA PÚBLICA MUNICIPAL	Finalidade:

**PREFEITURA MUNICIPAL DE BREJÃO**

R MELQUIADES BERNARDES, S/N - CNPJ:10131076/0001-00

Orçamento Programa - Exercício de 2022

**CONSOLIDAÇÃO DOS PROGRAMAS DE GOVERNO**Documento Assinado Digitalmente por: ELISABETH BARRROS DE SANTANA  
Acesse em: <https://efce.ce.pe.gov.br/ep/validaDoc.seam> Código do documento: 37e74538-51d7-4345-8b12-44655232c44e

PROGRAMA DE GOVERNO	
<b>PROGRAMA</b>	<b>OBJETIVO:</b>
1502 <b>REABILITACAO DE AREAS URBANAS</b>	OFERECER INFRAESTRUTURA URBANA À POPULAÇÃO DEMANDATÁRIA DE ESPAÇOS, VIAS E SERVIÇOS PÚBLICOS.
CUSTO TOTAL ESTIMADO: R\$ 692.050,00	

**METAS DO PROGRAMA**

INDICADORES	UNIDADE DE MEDIDA	ÍNDICE RECENTE	ÍNDICE FUTURO
Manutenção	Unidade	100%	100%

**AÇÕES DO PROGRAMA**

ENT.	UNID.	ORÇ.	FUNÇ/SUBFUN	META FÍSICA	UNIDADE MEDIDA	CRÉDITO ORÇ.	PROJ/ATIV	Finalidade:
2	02	2727	04 122	100	%	R\$ 21.000,00	1027	DESAPROPRIACAO DE IMOVEIS PELO MUNICIPIO
2	02	2727	04 122	100	%	R\$ 120.000,00	1028	CONSTRUCAO, REFORMA DO PREDIO DA PREFEITURA
2	02	2727	04 122	100	%	R\$ 1.150,00	1029	OBRAS EM IMOVEIS DE ORGAOS E ENTIDADES MUNICIPAIS
2	02	2727	04 122	100	%	R\$ 521.550,00	2067	LIMPEZA E PEQUENOS REPAROS EM PREDIOS PUBLICOS
2	02	2727	15 451	100	%	R\$ 21.000,00	1040	CONSTRUCAO, REFORMA E /OU AMPLIACAO DE CEMITERIOS
2	02	2727	15 451	100	%	R\$ 7.350,00	1042	DESAPROPRIACAO E DEMOLICAO DE IMOVEIS

**PREFEITURA MUNICIPAL DE BREJÃO**

R MELQUIADES BERNARDES, S/N - CNPJ:10131076/0001-00

Orçamento Programa - Exercício de 2022

**CONSOLIDAÇÃO DOS PROGRAMAS DE GOVERNO**

PROGRAMA DE GOVERNO	
PROGRAMA	OBJETIVO:
1503 <b>DESENVOLVIMENTO URBANO</b>	Desenvolver ações no sentido de melhorar a infraestrutura urbanística com construção e manutenção de parques, jardins e praças com arborização de vias urbanas, como também implantar e manter a iluminação desses logradouros públicos.
CUSTO TOTAL ESTIMADO: R\$ 1.579.876,23	

**METAS DO PROGRAMA**

INDICADORES	UNIDADE DE MEDIDA	ÍNDICE RECENTE	ÍNDICE FUTURO
Gestão Urbanística	%	100	100

**AÇÕES DO PROGRAMA**

ENT.	UNID.	ORÇ.	FUNÇ/SUBFUN	META FÍSICA	UNIDADE MEDIDA	CRÉDITO ORÇ.	PROJ/ATIV	Finalidade:	
2	02	2727	15 122	100	%	R\$ 1.320.626,23	2071	MANUTENCAO DAS ATIVIDADES DA UNIDADE	Finalidade:
2	02	2727	15 244	100	%	R\$ 5.250,00	1039	OBRAS DE APOIO A COMUNIDADE	Finalidade:
2	02	2727	15 452	100	%	R\$ 52.500,00	1044	OBRAS EM PRACAS, PARQUES, JARDINS E AREAS DE LAZER PUBLICAS	Finalidade:
2	02	2727	15 452	100	%	R\$ 5.250,00	1045	AQUISICAO DE EQUIPAMENTOS PARA MODERNIZACAO DOS SERVICOS	Finalidade:
2	02	2727	15 452	100	%	R\$ 196.250,00	2072	SERVICOS URBANOS, INC. COLETA DE LIXO E ILUMINACAO PUBLICA	Finalidade:

Documento Assinado Digitalmente por: ELISABETH BARROS DE SANTANA  
 Acesse em: [https://eic.eb.br/epi/validaDoc.seam?codigo\\_documento:37e74538-51d7-4345-8b12-44655232c44e](https://eic.eb.br/epi/validaDoc.seam?codigo_documento:37e74538-51d7-4345-8b12-44655232c44e)

**PREFEITURA MUNICIPAL DE BREJÃO**

R MELQUIADES BERNARDES, S/N - CNPJ:10131076/0001-00

Orçamento Programa - Exercício de 2022

**CONSOLIDAÇÃO DOS PROGRAMAS DE GOVERNO**Documento Assinado Digitalmente por: ELISABETH BARRÓS DE SANTANA  
Acesse em: <https://eic.ce-pe.gov.br/epp/validaDoc.seam> Código do documento: 37e74538-51d7-4345-8b12-44655232c44e

PROGRAMA DE GOVERNO	
PROGRAMA	OBJETIVO:
1504 ILUMINACAO PUBLICA EFICIENTE CUSTO TOTAL ESTIMADO: R\$ 5.250,00	PROMOVER O ACESSO À ENERGIA ELÉTRICA PARA FAMÍLIAS DE TODO O MUNICÍPIO, PARA ESCOLAS, POSTOS DE SAÚDE E ÁREAS RURAIS.

**METAS DO PROGRAMA**

INDICADORES	UNIDADE DE MEDIDA	ÍNDICE RECENTE	ÍNDICE FUTURO
Manutenção	Unidade %	100%	100%

**AÇÕES DO PROGRAMA**

ENT.	UNID. ORÇ.	FUNÇ/SUBFUN	META FÍSICA	UNIDADE MEDIDA	CRÉDITO ORÇ.	PROJ/ATIV	Finalidade:
2	02	2727	25	752	100	%	R\$ 5.250,00 1037 AMPLIACAO DE REDES DE ENERGIA E EXPANSAO DA ILUMINACAO URBANA E

**PREFEITURA MUNICIPAL DE BREJÃO**

R MELQUIADES BERNARDES, S/N - CNPJ:10131076/0001-00

Orçamento Programa - Exercício de 2022

**CONSOLIDAÇÃO DOS PROGRAMAS DE GOVERNO**Documento Assinado Digitalmente por: ELISABETH BARRROS DE SANTANA  
Acesse em: <https://dce.ce.pe.gov.br/epv/validaDoc.seam?codigo=documento:37e74538-51d7-4345-8b12-44655232c44e>

PROGRAMA DE GOVERNO	
PROGRAMA	OBJETIVO:
1505 INTERVENCOES VARIAVEIS	Objetivo de estímulo a formação de novas organizações civis capazes de formularem políticas públicas
CUSTO TOTAL ESTIMADO: R\$ 247.300,00	

**METAS DO PROGRAMA**

INDICADORES	UNIDADE DE MEDIDA	ÍNDICE RECENTE	ÍNDICE FUTURO
população em geral			

**AÇÕES DO PROGRAMA**

ENT.	UNID.	ORÇ.	FUNÇ/SUBFUN	META FÍSICA	UNIDADE MEDIDA	CRÉDITO ORÇ.	PROJ/ATIV	Finalidade:
2	02	2727	15 451	100	%	R\$ 220.000,00	1043 PAVIMENTACAO, CALCAMENTO DE VIAS E ACESSOS	Finalidade:
2	02	2727	15 452	100	%	R\$ 27.300,00	2073 REPOSICAO DE CALCAMENTO EM VIAS PUBLICAS	Finalidade:



**PREFEITURA MUNICIPAL DE BREJÃO**

R MELQUIADES BERNARDES, S/N - CNPJ:10131076/0001-00

Orçamento Programa - Exercício de 2022

**CONSOLIDAÇÃO DOS PROGRAMAS DE GOVERNO**

<b>PROGRAMA DE GOVERNO</b>	
<b>PROGRAMA</b>	<b>OBJETIVO:</b>
1507 <b>PROMOCAO A MOBILIDADE</b>	Objetivos do desenvolvimentos sustentavel na visão dos principais atores do setor publico no ambito estrategicos
CUSTO TOTAL ESTIMADO: R\$ 272.795,20	

**METAS DO PROGRAMA**

INDICADORES	UNIDADE DE MEDIDA	ÍNDICE RECENTE	ÍNDICE FUTURO
população em geral	unidade	100%	100%

**AÇÕES DO PROGRAMA**

ENT.	UNID.	ORÇ.	FUNÇ/SUBFUN	META FÍSICA	UNIDADE MEDIDA	CRÉDITO ORÇ.	PROJ/ATIV	Finalidade:
2	02	2929	04 122	100	%	R\$ 5.250,00	1046 AQUISICAO DE MAQUINAS E EQUIPAMENTOS DIVERSOS	Finalidade:
2	02	2929	26 782	100	%	R\$ 5.250,00	1047 EXECUCAO DE OBRAS RODOVIARIAS	Finalidade:
2	02	2929	26 782	100	%	R\$ 262.295,20	2075 INFRAESTRUTURA DE TRANSPORTES	Finalidade:

 Documento Assinado Digitalmente por: ELISABETH BARRAS DE SANTANA  
 Acesse em: <https://dce.cdi.br/pe.gov.br/ep/validaDoc.seam> Código do documento: 37e74538-51d7-4345-8b12-44655232c44e

**PREFEITURA MUNICIPAL DE BREJÃO**

R MELQUIADES BERNARDES, S/N - CNPJ:10131076/0001-00

Orçamento Programa - Exercício de 2022

**CONSOLIDAÇÃO DOS PROGRAMAS DE GOVERNO**Documento Assinado Digitalmente por: ELISABETH BARRÓS DE SANTANA  
Acesse em: <https://dce.ce.pe.gov.br/ep/validaDoc.seam> Código do documento: 37e74538-51d7-4345-8b12-44655232c44e

PROGRAMA DE GOVERNO	
PROGRAMA	OBJETIVO:
1601 <b>DESENVOLVIMENTO HABITACIONAL</b> CUSTO TOTAL ESTIMADO: R\$ 10.500,00	implantar ações que visem sanar o déficit habitacional da cidade por meio de diversas ações promovendo o acesso à moradia.

**METAS DO PROGRAMA**

INDICADORES	UNIDADE DE MEDIDA	ÍNDICE RECENTE	ÍNDICE FUTURO
POPULAÇÃO EM GERAL	UNIDADE	100%	100%

**AÇÕES DO PROGRAMA**

ENT.	UNID.	ORÇ.	FUNÇ/SUBFUN	META FÍSICA	UNIDADE MEDIDA	CRÉDITO ORÇ.	PROJ/ATIV	Finalidade:
2	02	2727	16 482	100	%	R\$ 10.500,00	1031 OBRAS EM HABITACAO POPULAR - PSH E OUTROS	

**PREFEITURA MUNICIPAL DE BREJÃO**

R MELQUIADES BERNARDES, S/N - CNPJ:10131076/0001-00

Orçamento Programa - Exercício de 2022

**CONSOLIDAÇÃO DOS PROGRAMAS DE GOVERNO**

<b>PROGRAMA DE GOVERNO</b>	
<b>PROGRAMA</b>	<b>OBJETIVO:</b>
1701 <b>AGUA E ESGOTO - SERVICOS URBANOS</b> CUSTO TOTAL ESTIMADO: R\$ 15.750,00	Coordenar ações desenvolvidas em benefícios da comunidade no que se refere à melhoria no nível de higiene, controle de doenças com planejamento objetivando implantar, construir e manter os sistemas de captação de esgoto e distribuição de água potável funcionando em plenitude.

**METAS DO PROGRAMA**

<b>INDICADORES</b>	<b>UNIDADE DE MEDIDA</b>	<b>ÍNDICE RECENTE</b>	<b>ÍNDICE FUTURO</b>
Saúde	%	100	100

**AÇÕES DO PROGRAMA**

<b>ENT.</b>	<b>UNID. ORÇ.</b>	<b>FUNÇ/SUBFUN</b>	<b>META FÍSICA</b>	<b>UNIDADE MEDIDA</b>	<b>CRÉDITO ORÇ.</b>	<b>PROJ/ATIV</b>	<b>Finalidade:</b>
2	02	2727	17	511	100	%	R\$ 15.750,00 2083 ABASTECIMENTO EMERGENCIAL DE AGUA

Documento Assinado Digitalmente por: ELISABETH BARROS DE SANTANA  
 Acesse em: [https://dce.tribuna.gov.br/epp/validaDoc.seam?Codigo\\_documento:37e74538-51d7-4345-8b12-44655232c44e](https://dce.tribuna.gov.br/epp/validaDoc.seam?Codigo_documento:37e74538-51d7-4345-8b12-44655232c44e)

**PREFEITURA MUNICIPAL DE BREJÃO**

R MELQUIADES BERNARDES, S/N - CNPJ:10131076/0001-00

Orçamento Programa - Exercício de 2022

**CONSOLIDAÇÃO DOS PROGRAMAS DE GOVERNO**Documento Assinado Digitalmente por: ELISABETH BARRROS DE SANTANA  
Acesse em: [https://eic.eb-pe.gov.br/ep/validaDoc.seam?codigo\\_documento:37e74538-51d7-4345-8b12-44655232c44e](https://eic.eb-pe.gov.br/ep/validaDoc.seam?codigo_documento:37e74538-51d7-4345-8b12-44655232c44e)

PROGRAMA DE GOVERNO	
PROGRAMA	OBJETIVO:
1702 <b>AGUA E ESGOTO - INFRAESTRUTURA E MODERNIZACAO</b>	Manter os serviços de infraestrutura e modernização de água e esgoto para a população em geral trazendo qualidade de vida para todo
CUSTO TOTAL ESTIMADO: R\$ 22.000,00	

**METAS DO PROGRAMA**

INDICADORES	UNIDADE DE MEDIDA	ÍNDICE RECENTE	ÍNDICE FUTURO
Manutenção	%	100	100

**AÇÕES DO PROGRAMA**

ENT.	UNID.	ORÇ.	FUNÇ/SUBFUN	META FÍSICA	UNIDADE MEDIDA	CRÉDITO ORÇ.	PROJ/ATIV	
2	02	2727	17 122	100	%	R\$ 5.250,00	1058 AQUISICAO DE MAQUINAS E EQUIPAMENTOS DIVERSOS SANEAMENTO	<b>Finalidade:</b>
2	02	2727	17 512	100	%	R\$ 5.250,00	1033 CONSTRUCAO, AMPLIACAO E MELHORIA DE SANEAMENTO BASICO	<b>Finalidade:</b>
2	02	2727	17 512	100	%	R\$ 5.250,00	1034 EXECUCAO DE OBRAS EM CONTROLE SANITARIO E AMBIENTAL	<b>Finalidade:</b>
2	02	2727	17 512	100	%	R\$ 6.250,00	2069 SISTEMA DE SANEAMENTO URBANO E DRENAGEM PLUVIAL	<b>Finalidade:</b>



**PREFEITURA MUNICIPAL DE BREJÃO**

R MELQUIADES BERNARDES, S/N - CNPJ:10131076/0001-00

Orçamento Programa - Exercício de 2022

**CONSOLIDAÇÃO DOS PROGRAMAS DE GOVERNO**



Documento Assinado Digitalmente por: ELISABETH BARROS DE SANTANA  
Acesse em: <https://dce.ce.pe.gov.br/ep/validaDoc.seam> Código do documento: 37e74538-51d7-4345-8b12-44655232c44e

PROGRAMA DE GOVERNO	
<b>PROGRAMA</b>	<b>OBJETIVO:</b>
1801 <b>CIDADE VERDE - VEGETACAO URBANA</b>	Promover uma cidade mais verde com a produção de mudas plantioe manutenção de arvores , plantio de grama e manutenção de áreas verdes
CUSTO TOTAL ESTIMADO: R\$ 14.250,00	

AÇÕES DO PROGRAMA						
ENT. UNID. ORÇ. FUNÇ/SUBFUN	META FÍSICA	UNIDADE MEDIDA	CRÉDITO ORÇ. PROJ/ATIV			
2 02 2727 18 542	100	%	R\$ 14.250,00 2070	ACOES VOLTADAS A GESTAO AMBIENTAL	<b>Finalidade:</b>	

**PREFEITURA MUNICIPAL DE BREJÃO**

R MELQUIADES BERNARDES, S/N - CNPJ:10131076/0001-00

Orçamento Programa - Exercício de 2022

**CONSOLIDAÇÃO DOS PROGRAMAS DE GOVERNO**Documento Assinado Digitalmente por: ELISABETH BARRÓS DE SANTANA  
Acesse em: <https://dce.ce.pe.gov.br/epp/validaDoc.seam> Código do documento: 37e74538-51d7-4345-8b12-44655232c44e

PROGRAMA DE GOVERNO	
PROGRAMA	OBJETIVO:
1802 <b>CIDADE LIMPA - DEFESA DO MEIO AMBIENTE</b> CUSTO TOTAL ESTIMADO: R\$ 10.500,00	Planejar, coordenar e promover a limpeza pública, com a implantação de um sistema de gestão integrada de resíduos sólidos no município, bem como reformar e manter praças, vias, escadarias, áreas de lazer, prédios, logradouros e cemitérios.

**METAS DO PROGRAMA**

INDICADORES	UNIDADE DE MEDIDA	ÍNDICE RECENTE	ÍNDICE FUTURO
Percentual de obras e serviços realizados no município	unidade	100%	100%

**AÇÕES DO PROGRAMA**

ENT.	UNID.	ORÇ.	FUNÇ/SUBFUN	META FÍSICA	UNIDADE MEDIDA	CRÉDITO ORÇ.	PROJ/ATIV	Finalidade:
2	02	2727	18 543	100	%	R\$ 5.250,00	1035 RECUPERACAO EM AREAS DEGRADADAS	Finalidade:
2	02	2727	18 543	100	%	R\$ 5.250,00	1036 OBRAS HIDRICAS EM ADUTORAS, BARRAGENS E OUTROS	Finalidade:

**PREFEITURA MUNICIPAL DE BREJÃO**

R MELQUIADES BERNARDES, S/N - CNPJ:10131076/0001-00

Orçamento Programa - Exercício de 2022

**CONSOLIDAÇÃO DOS PROGRAMAS DE GOVERNO**Documento Assinado Digitalmente por: ELISABETH BARRROS DE SANTANA  
Acesse em: [https://eic.ce.pe.gov.br/epv/validaDoc.seam?codigo\\_documento:37e74538-51d7-4345-8b12-44655232c44e](https://eic.ce.pe.gov.br/epv/validaDoc.seam?codigo_documento:37e74538-51d7-4345-8b12-44655232c44e)

PROGRAMA DE GOVERNO	
PROGRAMA	OBJETIVO:
2001 <b>DESENVOLVIMENTO E INFRAESTRUTURA RURAL</b>	Garantir uma política de ação de manutenção das atividades da infraestrutura rural.
CUSTO TOTAL ESTIMADO: R\$ 1.753.600,00	

**METAS DO PROGRAMA**

INDICADORES	UNIDADE DE MEDIDA	ÍNDICE RECENTE	ÍNDICE FUTURO
Agricultores e pecuarista atendidos	UNIDADE	100%	100%

**AÇÕES DO PROGRAMA**

ENT.	UNID.	ORÇ.	FUNÇ/SUBFUN	META FÍSICA	UNIDADE MEDIDA	CRÉDITO ORÇ.	PROJ/ATIV	Finalidade:
2	02	2626	20 782	100	%	R\$ 1.105.000,00	1041 OBRAS EM PONTES, PASSAGENS MOLHADAS E REPARAÇÃO DE ESTRADAS	Finalidade:
2	02	2626	20 122	100	%	R\$ 31.500,00	1049 AQUISIÇÃO DE VEÍCULOS, MOVEIS, MAQUINAS E EQUIPAMENTOS	Finalidade:
2	02	2626	20 122	100	%	R\$ 341.600,00	2076 MANUTENÇÃO DAS ATIVIDADES DA UNIDADE	Finalidade:
2	02	2626	20 606	100	%	R\$ 55.000,00	1054 OBRAS DE APOIO A AGRICULTURA, PERFURAÇÃO DE POÇOS	Finalidade:
2	02	2626	20 606	100	%	R\$ 26.250,00	2101 DESENVOLVIMENTO E INFRAESTRUTURA RURAL	Finalidade:
2	02	2626	20 608	100	%	R\$ 10.500,00	1055 PISCICULTURA	Finalidade:
2	02	2626	20 608	100	%	R\$ 171.150,00	2078 DISTRIBUIÇÃO DE SEMENTES E MUDAS	Finalidade:
2	02	2626	20 609	100	%	R\$ 12.600,00	2079 AÇÕES DE DEFESA SANITÁRIA E VACINAÇÃO	Finalidade:

**PREFEITURA MUNICIPAL DE BREJÃO**

R MELQUIADES BERNARDES, S/N - CNPJ:10131076/0001-00

Orçamento Programa - Exercício de 2022

**CONSOLIDAÇÃO DOS PROGRAMAS DE GOVERNO**Documento Assinado Digitalmente por: ELISABETH BARRROS DE SANTANA  
Acesse em: [https://eic.e-p-e.gov.br/ep/validaDoc.seam?codigo\\_documento:37e74538-51d7-4345-8b12-44655232c44e](https://eic.e-p-e.gov.br/ep/validaDoc.seam?codigo_documento:37e74538-51d7-4345-8b12-44655232c44e)

<b>PROGRAMA DE GOVERNO</b>	
<b>PROGRAMA</b>	<b>OBJETIVO:</b>
2002 <b>FOMENTO AO ABASTECIMENTO ALIMENTAR</b>	Elaboração de estudos e implantação de projetos que visem melhorar o abastecimento de alimentos
CUSTO TOTAL ESTIMADO: R\$ 108.400,00	

**METAS DO PROGRAMA**

INDICADORES	UNIDADE DE MEDIDA	ÍNDICE RECENTE	ÍNDICE FUTURO
Manutenção	UNIDADE	100%	100%

**AÇÕES DO PROGRAMA**

ENT.	UNID.	ORÇ.	FUNÇ/SUBFUN	META FÍSICA	UNIDADE MEDIDA	CRÉDITO ORÇ.	PROJ/ATIV	
2	02	2626	20 605	100	%	R\$ 1.050,00	1050	CONSTRUCAO CENTRO DE ABASTECIMENTO DE PRODUTOS PRIMARIOS <b>Finalidade:</b>
2	02	2626	20 605	100	%	R\$ 1.050,00	1051	OBRAS EM CURRAIS DE ANIMAIS E PARQUES DE EXPOSICOES <b>Finalidade:</b>
2	02	2626	20 605	100	%	R\$ 106.300,00	2077	MANUTENCAO DE MERCADOS E CENTRAL DE ABASTECIMENTO <b>Finalidade:</b>



**PREFEITURA MUNICIPAL DE BREJÃO**

R MELQUIADES BERNARDES, S/N - CNPJ:10131076/0001-00

Orçamento Programa - Exercício de 2022

**CONSOLIDAÇÃO DOS PROGRAMAS DE GOVERNO**Documento Assinado Digitalmente por: ELISABETH BARRÓS DE SANTANA  
Acesse em: <https://eic.eb-pe.gov.br/epp/validaDoc.seam> Código do documento: 37e74538-51d7-4345-8b12-44655232c44e

PROGRAMA DE GOVERNO	
PROGRAMA	OBJETIVO:
2301 <b>ESTRUTURACAO DOS SEGUIMENTOS TURISTICOS</b>	Garantir uma política de ação de manutenção e melhoramento das condições de infra-estrutura área de transporte no Município para o turismo do município
CUSTO TOTAL ESTIMADO: R\$ 49.550,00	

**METAS DO PROGRAMA**

INDICADORES	UNIDADE DE MEDIDA	ÍNDICE RECENTE	ÍNDICE FUTURO
MANUTENÇÃO	Unidade	100%	100%

**AÇÕES DO PROGRAMA**

ENT.	UNID. ORÇ.	FUNÇ/SUBFUN	META FÍSICA	UNIDADE MEDIDA	CRÉDITO ORÇ.	PROJ/ATIV	Finalidade:
2	02	3030	27	695	100	%	R\$ 49.550,00 2087 MANUTENCAO DAS ATIVIDADES DO DPTO TURISMO E LAZER

**PREFEITURA MUNICIPAL DE BREJÃO**

R MELQUIADES BERNARDES, S/N - CNPJ:10131076/0001-00

Orçamento Programa - Exercício de 2022

**CONSOLIDAÇÃO DOS PROGRAMAS DE GOVERNO**Documento Assinado Digitalmente por: ELISABETH BARRÓSI DE SANTANA  
Acesse em: <https://eic.cef.gov.br/ep/validaDoc.seam?codigo=documento:37e74538-51d7-4345-8b12-44655232c44e>

PROGRAMA DE GOVERNO	
PROGRAMA	OBJETIVO:
2701 <b>ESPORTE LAZER - INFRAESTRUTURA E MODERNIZACAO ESPORTIVA</b>	Promover a qualidade de vida e o bem-estar a partir do desenvolvimento do esporte e lazer a todos em todas as idades, em especial a juventude, incluindo a geração de novos talentos para esporte profissional de alto rendimento.
CUSTO TOTAL ESTIMADO: R\$ 20.200,00	

**METAS DO PROGRAMA**

INDICADORES	UNIDADE DE MEDIDA	ÍNDICE RECENTE	ÍNDICE FUTURO
Investimentos em Esporte. Lazer e Juventude	%	100%	100%

**AÇÕES DO PROGRAMA**

ENT.	UNID.	ORÇ.	FUNÇ/SUBFUN	META FÍSICA	UNIDADE MEDIDA	CRÉDITO ORÇ.	PROJ/ATIV	Finalidade:
2	02	3030	27 812	100	%	R\$ 9.700,00	2085 MANUTENCAO DAS ATIVIDADES DO DPTO ESPORTES	Finalidade:
2	02	3030	27 812	100	%	R\$ 10.500,00	1060 AQUISICAO DE VEICULOS, MOVEIS, MAQUINAS E EQUIPAMENTOS	Finalidade:

**PREFEITURA MUNICIPAL DE BREJÃO**

R MELQUIADES BERNARDES, S/N - CNPJ:10131076/0001-00

Orçamento Programa - Exercício de 2022

**CONSOLIDAÇÃO DOS PROGRAMAS DE GOVERNO**Documento Assinado Digitalmente por: ELISABETH BARRROS DE SANTANA  
Acesse em: <https://dce.ce.pe.gov.br/epp/validaDoc.seam?codigo=documento:37e74538-51d7-4345-8b12-44655232c44e>

PROGRAMA DE GOVERNO	
PROGRAMA	OBJETIVO:
2702 <b>DESENVOLVIMENTO DO ESPORTE E ATIVIDADES MOTORAS</b>	Garantir condições da pratica de esporte pela comunidade
CUSTO TOTAL ESTIMADO: R\$ 63.000,00	

**METAS DO PROGRAMA**

INDICADORES	UNIDADE DE MEDIDA	ÍNDICE RECENTE	ÍNDICE FUTURO
POPULAÇÃO EM GERAL	UNIDADE	100%	100%

**AÇÕES DO PROGRAMA**

ENT.	UNID.	ORÇ.	FUNÇ/SUBFUN	META FÍSICA	UNIDADE MEDIDA	CRÉDITO ORÇ.	PROJ/ATIV	Finalidade:
2	02	3030	27 812	100	%	R\$ 52.500,00	1061 OBRAS EM GINASIO, QUADRAS E OUTROS	Finalidade:
2	02	3030	27 812	100	%	R\$ 10.500,00	2088 INCENTIVO AO DESPORTO AMADOR E PATROCINIOS	Finalidade:

**PREFEITURA MUNICIPAL DE BREJÃO**

R MELQUIADES BERNARDES, S/N - CNPJ:10131076/0001-00

Orçamento Programa - Exercício de 2022

**CONSOLIDAÇÃO DOS PROGRAMAS DE GOVERNO****PROGRAMA DE GOVERNO**

PROGRAMA	OBJETIVO:
9999 <b>RESERVA DE CONTINGENCIA</b> CUSTO TOTAL ESTIMADO: R\$ 633.000,00	Permitir reserva de recursos orçamentários livres para que a administração possa dispor a qualquer momento para situações imprevisíveis do ponto de vista do planejamento orçamentário.

**METAS DO PROGRAMA**

INDICADORES	UNIDADE DE MEDIDA	ÍNDICE RECENTE	ÍNDICE FUTURO
Reserva de Contigência	%	100%	100%

**AÇÕES DO PROGRAMA**

ENT.	UNID.	ORÇ.	FUNÇ/SUBFUN	META FÍSICA	UNIDADE MEDIDA	CRÉDITO ORÇ.	PROJ/ATIV	Finalidade:
2	02	2020	99 999	100	%	R\$ 633.000,00	9999 RESERVA DE CONTINGENCIA	