



Governo Municipal de Brejão/PE



LEI Nº 979 DE 14 DE OUTUBRO DE 2022

Estima a Receita e fixa a Despesa do Orçamento Anual do Município de Brejão, para o exercício financeiro de 2023 e dá outras providências.

A PREFEITA DO MUNICÍPIO DE BREJÃO, Estado de Pernambuco, no uso de suas atribuições constitucionais, faz saber que a Câmara Municipal aprovou e eu sanciono a seguinte Lei:

TÍTULO I

DO CONTEÚDO DA LEI ORÇAMENTÁRIA

Art. 1º. Esta Lei estima a receita e fixa a despesa do orçamento anual do Município de Brejão, para o exercício financeiro de 2023, nos termos das disposições constitucionais, compreendendo:

I - O Orçamento Fiscal referente aos Poderes Legislativo e Executivo, seus órgãos, entidades e fundos da administração direta e indireta;

II - O Orçamento da Seguridade Social, abrangendo todas as entidades e órgãos a ela vinculados, bem como os fundos instituídos e mantidos pelo Poder Público.

TÍTULO II

DOS ORÇAMENTOS FISCAL E DA SEGURIDADE SOCIAL

CAPÍTULO I

DA ESTIMATIVA DA RECEITA

Art. 2º. A Receita total estimada nos Orçamentos Fiscal e da Seguridade Social é no valor de R\$ **48.000.000,00 (Quarenta e oito milhões, de reais).**

Art. 3º. A Receita decorrerá da arrecadação dos tributos, contribuições, transferências e outras receitas correntes e de capital, previstos na legislação vigente e estimadas com o seguinte desdobramento:

oktaus





Governo Municipal de Brejão/PE



Documento Assinado Digitalmente por: ELISABETH BARROS DE SANTANA
Acesse em: <https://etce.tce.pe.gov.br/ppp/validadoc.seam> Código do documento: bd91dc87-46ff-4ce9-bea2-44cd061a656c

Títulos	Total
Receitas Correntes	46.753.392,54
Receitas Tributárias	1.107.281.67
Receitas de Contribuições	1.477.888.59
Receita Patrimonial	242.549,30
Receita de Serviços	3.855.98
Transferências Correntes	42.990.914.18
Outras Receitas Correntes	213.662.51
Receitas de Contribuições (INTRA)	3.635.742.07
Dedução da Receitas	-2.918.501.76
Dedução da Receitas Correntes	2.918.501.76
Receitas de Capital	920.247,22
Alienação de Bens	80.932.06
Transferências de Capital	1.165.675.40
TOTAL	48.000.000,00

Art. 4º. A Receita será realizada com base na arrecadação direta das transferências constitucionais, das transferências voluntárias e de outras rendas na forma da legislação em vigor, de acordo com os códigos, denominações e detalhamentos da Receita Pública, instituídos pelas Portarias do Secretário do

Tesouro Nacional do Ministério da Fazenda, que aprova o Manual de Procedimentos da Receita Pública.

CAPÍTULO II

DA FIXAÇÃO DA DESPESA

Art. 5º. A Despesa total fixada é no valor de R\$ **48.000.000,00 (Quarenta e oito milhões, de reais).**

Assautau





Governo Municipal de Brejão/PE



Documento Assinado Digitalmente por: ELISABETH BARROS DE SANTANA
Acesse em: <https://etce.tce-pe.gov.br/ppp/validaDoc.seam> Código do documento: bd9fd87-46ff-4ce9-bea2-44cd061a656c

. Desdobrada nos seguintes orçamentos:

I - orçamento fiscal em R\$ 29.154.506,98 (Vinte e nove milhões e cento e cinquenta e quatro mil e quinhentos e seis reais e noventa e oito centavos centavos);

II - orçamento da seguridade social em R\$ 18.845.493,02 (Dezoito milhões e oitocentos e quarenta e cinco mil e quatrocentos e noventa e três reais e dois centavos).

Art. 6º. A Despesa fixada à conta dos recursos previstos neste capítulo, observado a programação anexa a esta Lei, apresenta o seguinte desdobramento:

I - Por Categoria Econômica:

Discriminação da Categoria Econômica	Total
Despesas Correntes	43.623.752,00
Pessoal e Encargos Sociais	26.269.178,95
Juros e Encargos da Dívida	6.300,00
Outras Despesas Correntes	17.348.273,05
Despesas de Capital	3.676.228,00
Investimentos	3.210.808,00
Amortização da Dívida	465.420,00
Reserva de Contingência	700.020,00
Reserva de Contingência	700.020,00
TOTAL	48.000.000,00

II - Por Órgãos:

Discriminação do Órgão	Total
PODER LEGISLATIVO	1.560.000,00
SECRETARIA GOVERNO/GABINETE DO PREFEITO	2.171.100,00

Elisabeth



PORTAL DA TRANSPARENCIA
<http://cloud.it-solucoes.inf.br/transparenciaMunicipal/download/21-20230623102756.pdf>
assinado por: idUser 163



Governo Municipal de Brejão/PE



Documento Assinado Digitalmente por: ELISABETH BARROS DE SANTANA
Acesse em: <https://eccc.tce-pe.gov.br/epp/validaDoc.seam> Código do documento: bd9fd87-46ff-4ce9-bea2-44cd061a656c

SECRETARIA CULTURA, ESPORTE, TURISMO E LASER	412.780,00
SECRETARIA DE ADMINISTRAÇÃO	2.483.240,00
SECRETARIA DE FINANÇAS	1.398.100,00
SECRETARIA DE EDUCAÇÃO	4.058.060,00
FUNDO MUNICIPIO DE EDUCAÇÃO - FUNDEB	11.599.233,26
FUNDO MUNICIPIO DE SAÚDE-FMS-15%	3.760.600,00
FUNDO MUNICIPIO DE SAÚDE-SUS	7.919.813,02
FUNDO MUNICIPIO DE AÇÃO SOCIAL-FMAS	2.139.680,00
SEC. AGRICULTURA PECUARIA E ABASTECIMENTO	1.973.188,00
SECRETARIA DE OBRAS E SERVIÇOS URBANOS	3.167.391,48
FUPREB-FUNDO DE PREVIDÊNCIA DO MUNICIPIO DE BREJÃO	4.985.120,00
FUNDO MUNI. DO DIREITO DA CRIANÇA E ADOLESC. DE BREJÃO	40.280,00
SECRETARIA DE TRANSPORTE	142.434,24
SECRETARIA DO CONTROLE INTERNO C.I.	129.980,00
SECRETARIA DA TECNOLOGIA DA INFORMAÇÃO E TRANSPARENCIA T.I.	59.000,00
TOTAL	48.000.000,00

III - Por Funções:

Código	Discriminação da Função	Total
01	Legislativa	1.560.000,00
04	Administração	5.125.640,00
06	Segurança Publica	38.700,00
08	Assistência Social	2.179.960,00
09	Previdência Social	4.985.120,00

Santana





Governo Municipal de Brejão/PE



Documento Assinado Digitalmente por: ELISABETH BARROS DE SANTANA
Acesse em: <https://etce.tce-pe.gov.br/ppp/validadoc.seam> Código do documento: bd91dc87-46ff-4ce9-bea2-44cd061a656c

10	Saúde	11.680.413,02
12	Educação	15.657.293,26
13	Cultura	313.740,00
15	Urbanismo	2.954.931,48
16	Habitação	12.600,00
17	Saneamento	12.600,00
18	Gestão Ambiental	18.100,00
19	CIENCIA DA TECNOLOGIA	59.000,00
20	Agricultura	1.973.188,00
25	Energia	500,00
26	Transporte	137.234,24
27	Desporto e Lazer	105.680,00
28	Encargos Especiais	485.280,00
99	Reserva de Contingência	700.020,00
TOTAL		48.000.000,00

CAPÍTULO III DAS AUTORIZAÇÕES

Art. 7º. Fica o chefe do Poder Executivo autorizado a:

I - Abrir créditos suplementares nos limites e com os recursos abaixo indicados:

- a) decorrentes de superávit financeiro até o limite de 50 % (cinquenta por cento) do mesmo, de acordo com o estabelecido no art. 43, § 1º, Inciso I e § 2º da Lei 4.320/64;



PORTAL DA TRANSPARENCIA
<http://cioud.it-solucoes.inf.br/transparenciaMunicipal/download/21-20230623102756.pdf>
assinado por: idUser 163

assautaus





Governo Municipal de Brejão/PE



Documento Assinado Digitalmente por: ELISABETH BARRROS DE SANTANA
Acesse em: <https://etce.tce-pe.gov.br/epp/validaDoc.seam> Código do documento: bd9fd87-46ff-4ce9-bea2-d4cd061a656c

- b) decorrentes do excesso de arrecadação até o limite de 100 % (cem por cento) do mesmo, conforme estabelecido no art. 43, § 1º, Inciso II e §§ 3º e 4º da Lei 4.320/64;
- c) decorrentes de anulação parcial ou total de dotações na forma definida na Lei de Diretrizes Orçamentárias 2023, até o limite de 40% (Quarenta por cento) das mesmas, conforme o estabelecido no art. 43, § 1º, Inciso III da Lei 4.320/64, e com base no Art. 167, Inciso VI da Constituição Federal.
- d) atender insuficiência de dotações do grupo de pessoal e encargos sociais, ao pagamento das despesas decorrentes de precatórios judiciais e amortizações e juros da dívida, na mesma unidade orçamentária, mediante abertura de créditos suplementares não onera o percentual do limite de suplementação, utilizando como recursos anulação de dotações orçamentárias
- e) atender insuficiência de dotações mediante abertura de créditos suplementares para cumprimento de convênios firmados com o Estado e a União, utilizando como recursos o disposto no ar. 43, § 1º, inciso I, da Lei Federal 4.320/64.

II - Efetuar operações de créditos por antecipação da receita, nos limites fixados pelo Senado Federal e na forma do disposto no art. 38 da Lei Complementar nº 101/2000.

Art. 8º. Esta Lei vigorará de 01 de janeiro a 31 de dezembro de 2023.

Brejão-PE, Gabinete do Palácio Jose Custódio das Neves, em 14 de outubro de 2022

Elisabeth Barros de Santana
Prefeita



PORTAL DA TRANSPARENCIA
<http://cloud.it-solucoes.inf.br/transparenciaMunicipal/download/21-20230623102756.pdf>
assinado por: idUser: 163

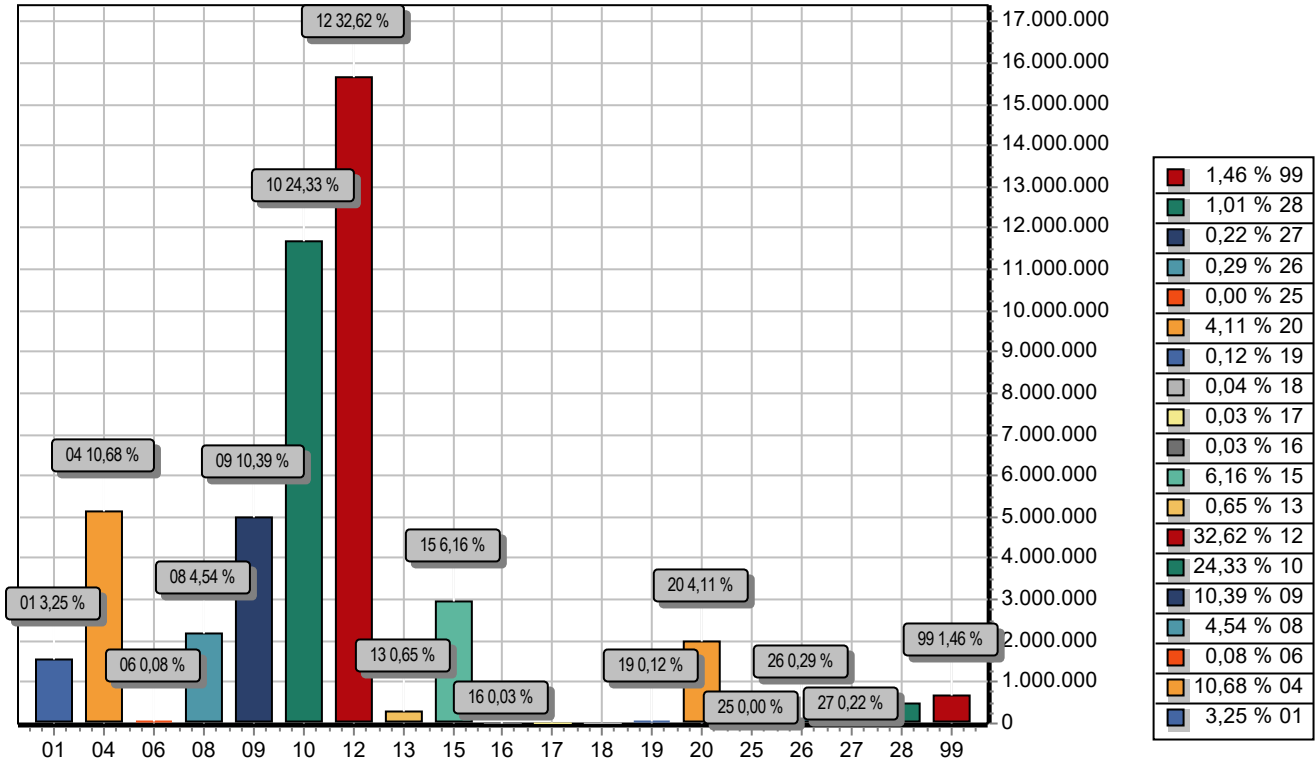

FUNÇÃO	DOTAÇÃO	
01	Legislativa	1.560.000,00
04	Administração	5.125.640,00
06	Segurança Pública	38.700,00
08	Assistência Social	2.179.960,00
09	Previdência Social	4.985.120,00
10	Saúde	11.680.413,02
12	Educação	15.657.293,26
13	Cultura	313.740,00
15	Urbanismo	2.954.931,48
16	Habitação	12.600,00
17	Saneamento	12.600,00
18	Gestão Ambiental	18.100,00
19	Ciência e Tecnologia	59.000,00
20	Agricultura	1.973.188,00
25	Energia	500,00
26	Transporte	137.234,24
27	Desporto e Lazer	105.680,00
28	Encargos Especiais	485.280,00
99	Reserva de Contingência	700.020,00
TOTAL		48.000.000,00



PREFEITURA MUNICIPAL DE BREJÃO

R MELQUIADES BERNARDES, S/N

10131076/0001-00

Exercício: 2023

DESPESA ORÇADA POR FUNÇÃO



Documento Assinado Digitalmente por: ELISABETH BARROS DE SANTANA
Acesse em: <https://fice.ice.pe.gov.br/epp/validaDoc.seam> Código do documento: bd9f6c87-46ff-4cc9-bee2-d4cd061a656c

ELISABETH BARROS DE SANATNA
PREFEITA MUNICIPAL
054.926.744-12



PREFEITURA MUNICIPAL DE BREJÃO

R MELQUIADES BERNARDES, S/N

10131076/0001-00

Exercício: 2023

RECEITA PREVISTA



Documento Assinado Digitalmente por: ELISABETH BARROS DE SANTANA
Acesse em: <https://stc.ece.pe.gov.br/epp/validaDoc.seam> Código do documento: bd9f6c87-46ff-4cc9-bea2-d4cd061a6566

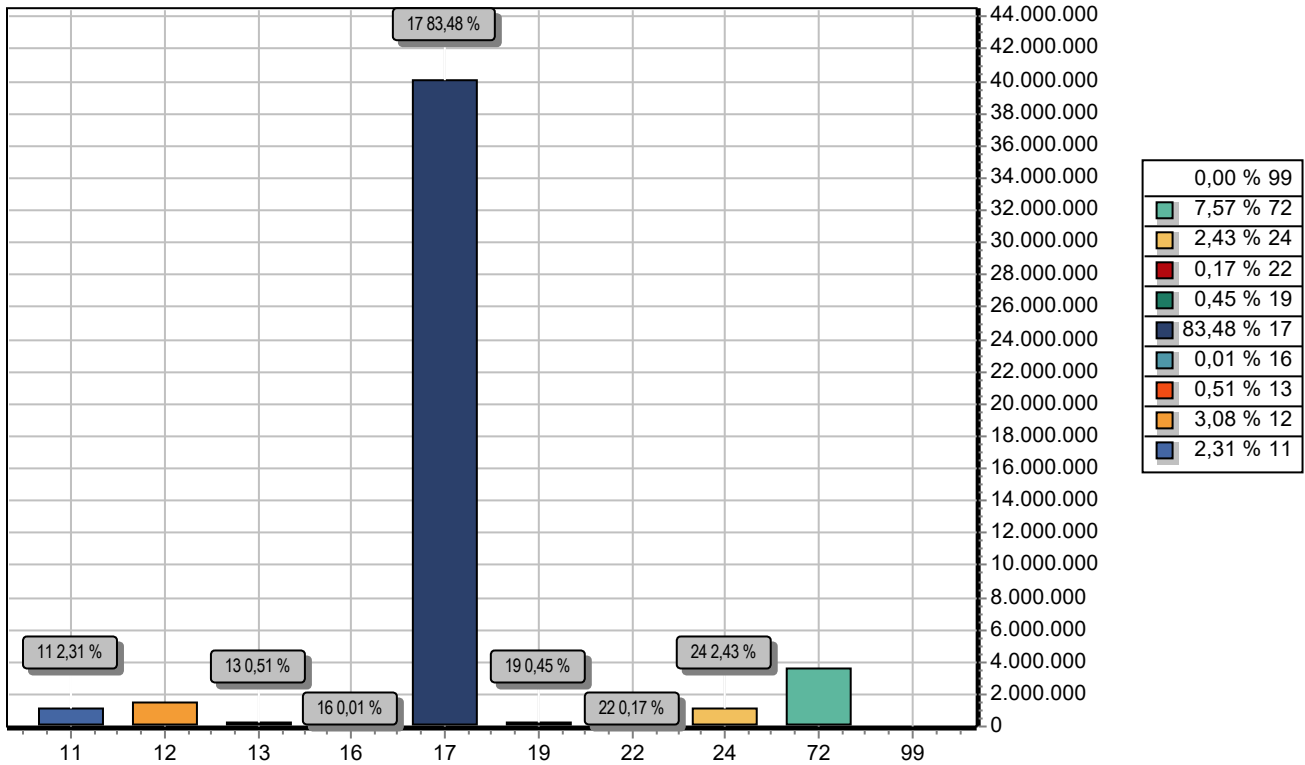

CODIGO	PREVISTO	
11	IMPOSTOS, TAXAS E CONTRIBUIÇÕES DE MELHORIA	1.107.281,67
12	CONTRIBUIÇÕES	1.477.888,59
13	RECEITA PATRIMONIAL	242.549,30
16	RECEITA DE SERVIÇOS	3.855,98
17	TRANSFERENCIAS CORRENTES	40.072.412,42
19	OUTRAS RECEITAS CORRENTES	213.662,51
22	ALIENAÇÃO DE BENS	80.932,06
24	TRANSFERÊNCIAS DE CAPITAL	1.165.675,40
72	CONTRIBUIÇÕES (INTRA)	3.635.742,07
99	RECURSOS ARRECADADOS EM EXERCÍCIOS ANTERIORES	
TOTAL		48.000.000,00

ELISABETH BARROS DE SANATNA
PREFEITA MUNICIPAL
054.926.744-12

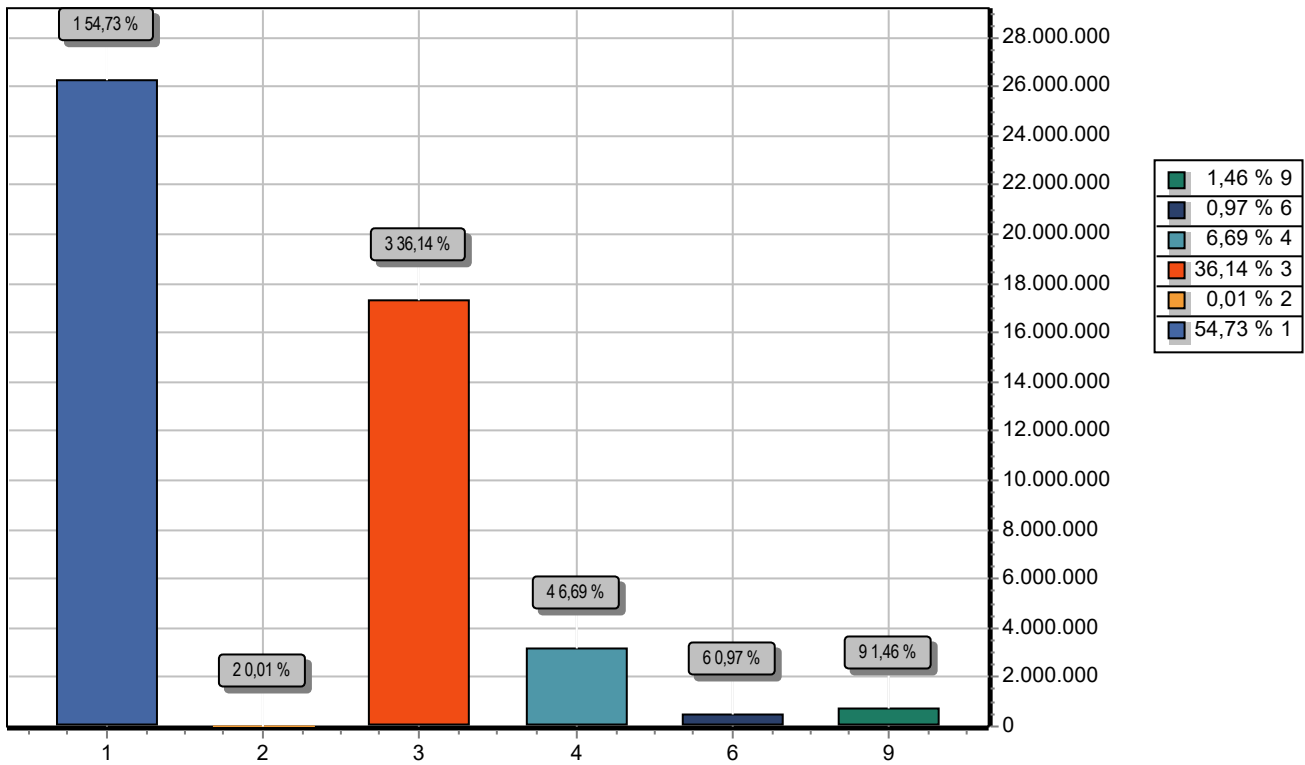

GRUPO	DOTAÇÃO
1 PESSOAL E ENCARGOS SOCIAIS	26.269.178,95
2 JUROS E ENCARGOS DA DÍVIDA	6.300,00
3 OUTRAS DESPESAS CORRENTES	17.348.273,05
4 INVESTIMENTOS	3.210.808,00
6 AMORTIZAÇÃO DA DÍVIDA	465.420,00
9 RESERVA DE CONTINGÊNCIA	700.020,00
TOTAL	48.000.000,00

ELISABETH BARROS DE SANATNA
PREFEITA MUNICIPAL
054.926.744-12



PREFEITURA MUNICIPAL DE BREJÃO

R MELQUIADES BERNARDES, S/N - CNPJ:10131076/0001-00

Orçamento Programa - Exercício de 2023

DEMONSTRATIVO DA RECEITA E DESPESA SEGUNDO AS CATEGORIAS ECONOMICAS

(Inc.II, §1º, Art.2º)



Anexo 01

Page 1

Lei: 15, Data: 29/09/2022

RECEITA	R\$	R\$
RECEITAS CORRENTES		
IMPOSTOS, TAXAS E CONTRIBUIÇÕES DE MELHORIA	1.107.281,67	
CONTRIBUIÇÕES	1.477.888,59	
RECEITA PATRIMONIAL	242.549,30	
RECEITA DE SERVIÇOS	3.855,98	
TRANSFERÊNCIAS CORRENTES	42.990.914,18	
OUTRAS RECEITAS CORRENTES	213.662,51	
CONTRIBUIÇÕES (INTRA)	3.635.742,07	
(R) DEDUÇÕES DO FUNDEB	-2.918.501,76	
SUB TOTAL		46.753.392,54
TOTAL		46.753.392,54
SUPERAVIT DO ORCAMENTO CORRENTE		3.129.640,54
RECEITAS DE CAPITAL		
ALIENAÇÃO DE BENS	80.932,06	
TRANSFERÊNCIAS DE CAPITAL	1.165.675,40	
SUB TOTAL		1.246.607,46
TOTAL		4.376.248,00
RESUMO		
RECEITAS CORRENTES	46.036.152,23	
RECEITAS CORRENTES (INTRA)	3.635.742,07	
DEDUÇÕES DA RECEITA CORRENTE	-2.918.501,76	
RECEITAS DE CAPITAL	1.246.607,46	
TOTAL DE RECEITAS		48.000.000,00
TOTAL		48.000.000,00

DESPESA	R\$	R\$
DESPESAS CORRENTES		
PESSOAL E ENCARGOS SOCIAIS	26.269.178,95	
JUROS E ENCARGOS DA DÍVIDA	6.300,00	
OUTRAS DESPESAS CORRENTES	17.348.273,05	
SUB TOTAL		43.623.752,00
SUPERAVIT DO ORCAMENTO CORRENTE		3.129.640,54
TOTAL		46.753.392,54
DESPESAS DE CAPITAL		
INVESTIMENTOS	3.210.808,00	
AMORTIZAÇÃO DA DÍVIDA	465.420,00	
SUB TOTAL		3.676.228,00
RESERVA DE CONTINGENCIA		700.020,00
TOTAL		4.376.248,00
RESUMO		
DESPESAS CORRENTES	43.623.752,00	
DESPESAS DE CAPITAL	3.676.228,00	
RESERVA DE CONTINGÊNCIA	700.020,00	
TOTAL DE DESPESA		48.000.000,00
TOTAL		48.000.000,00

Documento Assinado Digitalmente por: ELISABETH BARRROS DE SANTANA
Acesse em: <https://e-cf-e-cf-pe.gov.br/epp/validar>
CPF: 091687061-0
Assinatura: 091687061-0
Data: 29/09/2022 15:26



PREFEITURA MUNICIPAL DE BREJÃO

R MELQUIADES BERNARDES, S/N - CNPJ:10131076/0001-00

Orçamento Programa - Exercício de 2023

DEMONSTRATIVO DA RECEITA E DESPESA SEGUNDO AS CATEGORIAS ECONOMICAS

(Inc.II, §1º, Art.2º)



Anexo 01

Page 2

Lei: 15, Data: 29/09/2022

ELISABETH BARROS DE SANATNA
PREFEITA MUNICIPAL
054.926.744-12

Documento Assinado Digitalmente por: ELISABETH BARROS DE SANTANA
Acesse em: <https://eice.tce.pe.gov.br/epp/validaDoc.seam> Código do documento: bd9f4c87-46ff-4ce9-bea2-d4cd061a656c



PREFEITURA MUNICIPAL DE BREJÃO

R MELQUIADES BERNARDES, S/N - CNPJ:10131076/0001-00

Anexo 02

Page 1

Orçamento Programa - Exercício de 2023

RECEITAS SEGUNDO AS CATEGORIAS ECONOMICAS

Lei: 15, Data: 29/09/2022



Documento Assinado Digitalmente por: ELISABETH BARRROS DE SANTANA
Acesse em: <https://eicex02.pe.gov.br/epp/validaDoc.seam> Código do documento: bd9f1cd87-46ff-4cc9-bea2-d4cd061a656c

Código	Especificação	F.R.	Desdobramento	SubCategoria Fonte	Categoria Econômica
1000.00.0.0.00	RECEITAS CORRENTES	0.000.000			46.036.152
1100.00.0.0.00	IMPOSTOS, TAXAS E CONTRIBUIÇÕES DE MELHORIA	0.000.000		1.107.281,67	
1110.00.0.0.00	IMPOSTOS	0.000.000		865.924,36	
1112.00.0.0.00	IMPOSTOS SOBRE O PATRIMÔNIO	0.000.000	185.016,89		
1112.50.0.0.00	IMPOSTO SOBRE A PROPRIEDADE PREDIAL E TERRITORIAL URBANA	0.000.000	88.592,40		
1112.50.0.1.00	IMPOSTO SOBRE A PROPRIEDADE PREDIAL E TERRITORIAL URBANA - P	0.01.00	68.354,72		
1112.50.0.2.00	IMPOSTO SOBRE A PROPRIEDADE PREDIAL E TERRITORIAL URBANA - M	0.01.00	20.237,68		
1112.53.0.0.00	IMPOSTOS SOBRE TRANSMISSÃO "INTER VIVOS" DE BENS IMÓVEIS E D	0.000.000	96.424,49		
1112.53.0.1.00	IMPOSTOS SOBRE TRANSMISSÃO "INTER VIVOS" DE BENS IMÓVEIS E D	0.01.00	69.738,37		
1112.53.0.2.00	IMPOSTOS SOBRE TRANSMISSÃO "INTER VIVOS" DE BENS IMÓVEIS E D	0.01.00	13.343,06		
1112.53.0.3.00	IMPOSTOS SOBRE TRANSMISSÃO "INTER VIVOS" DE BENS IMÓVEIS E D	0.01.00	13.343,06		
1113.00.0.0.00	IMPOSTOS SOBRE A RENDA E PROVENTOS DE QUALQUER NATUREZA	0.000.000	385.692,72		
1113.03.0.0.00	IMPOSTO SOBRE A RENDA - RETIDO NA FONTE	0.000.000	385.692,72		
1113.03.1.0.00	IMPOSTO SOBRE A RENDA - RETIDO NA FONTE - TRABALHO	0.000.000	322.585,73		
1113.03.1.1.00	IMPOSTO SOBRE A RENDA - RETIDO NA FONTE - TRABALHO - PRINCIP	0.01.00	322.585,73		
1113.03.4.0.00	IMPOSTO SOBRE A RENDA - RETIDO NA FONTE - OUTROS RENDIMENTOS	0.000.000	63.106,99		
1113.03.4.1.00	IMPOSTO SOBRE A RENDA - RETIDO NA FONTE - OUTROS RENDIMENTOS	0.01.00	63.106,99		
1114.00.0.0.00	IMPOSTOS SOBRE A PRODUÇÃO E CIRCULAÇÃO DE MERCADORIAS E SERV	0.000.000	295.214,75		
1114.50.0.0.00	IMPOSTOS SOBRE A PRODUÇÃO E CIRCULAÇÃO DE MERCADORIAS E SERV	0.000.000	80.889,75		
1114.50.1.0.00	IMPOSTO SOBRE OPERAÇÕES RELATIVAS À CIRCULAÇÃO DE MERCADORIA	0.000.000	80.889,75		
1114.50.1.1.00	IMPOSTO SOBRE OPERAÇÕES RELATIVAS À CIRCULAÇÃO DE MERCADORIA	0.01.00	50.792,27		
1114.50.1.2.00	IMPOSTO SOBRE OPERAÇÕES RELATIVAS À CIRCULAÇÃO DE MERCADORIA	0.01.00	15.478,62		
1114.50.1.3.00	IMPOSTO SOBRE OPERAÇÕES RELATIVAS À CIRCULAÇÃO DE MERCADORIA	0.01.00	14.618,86		
1114.51.0.0.00	IMPOSTOS SOBRE SERVIÇOS	0.000.000	214.325,00		
1114.51.1.0.00	IMPOSTO SOBRE SERVIÇOS DE QUALQUER NATUREZA - ISSQN	0.000.000	214.325,00		
1114.51.1.1.00	IMPOSTO SOBRE SERVIÇOS DE QUALQUER NATUREZA - ISSQN - PRINCI	0.01.00	213.325,00		
1114.51.1.2.00	IMPOSTO SOBRE SERVIÇOS DE QUALQUER NATUREZA - ISSQN - MULTAS	0.01.00	500,00		
1114.51.1.3.00	IMPOSTO SOBRE SERVIÇOS DE QUALQUER NATUREZA - ISSQN - DÍVIDA	0.01.00	500,00		
1120.00.0.0.00	TAXAS	0.000.000		193.944,54	
1122.00.0.0.00	TAXAS PELA PRESTAÇÃO DE SERVIÇOS	0.000.000	193.944,54		
1122.01.0.0.00	TAXAS PELA PRESTAÇÃO DE SERVIÇOS EM GERAL	0.000.000	193.944,54		
1122.01.0.0.00	TAXAS PELA PRESTAÇÃO DE SERVIÇOS EM GERAL	0.000.000	193.944,54		
1122.01.0.1.00	TAXAS PELA PRESTAÇÃO DE SERVIÇOS EM GERAL - PRINCIPAL	0.000.000	193.944,54		
1122.01.0.1.01	TAXA DE CEMITERIO	0.01.00	18.586,42		
1122.01.0.1.02	TAXA DE LIMPEZA PÚBLICA	0.01.00	12.853,26		
1122.01.0.1.03	TAXA DE ALVARÁ - PRINCIPAL	0.01.00	29.119,56		
1122.01.0.1.04	TAXA DE PUBLICACAO COMERCIAL	0.01.00	12.853,26		
1122.01.0.1.05	TAXA DE FUNCIO. DE ESTABEL. EM HORARIO ESPECIAL	0.01.00	6.426,62		
1122.01.0.1.06	TAXA DE LINCENCA PARA EXECUCAO DE OBRAS	0.01.00	6.426,62		
1122.01.0.1.07	TAXA DE AUTORIZACAO DE FUNCIONAMENTO DE TRANSPORTE	0.01.00	16.266,30		
1122.01.0.1.08	TAXA DE UTILIZACAO DE AREA DE DOMINIO PUBLICO	0.01.00	23.306,52		
1122.01.0.1.09	TAXA DE APROVOCAO DO PROJETO DE CONSTRUCAO CIVIL	0.01.00	13.706,52		
1122.01.0.1.10	TAXA DE ALINHAMENTO ENIVELAMENTO	0.01.00	6.853,26		
1122.01.0.1.11	TAXA DE APREENSAO DEPOSITO OU LIBERACAO DE ANIMAIS	0.01.00	6.426,62		
1122.01.0.1.13	OUTRAS TAXAS PELO EXERCICIO DO PODER DE POLICIA	0.01.00	7.279,90		
1122.01.0.1.14	OUTRAS TAXAS PELA PRESTACAO DE SERVICO	0.01.00	19.279,90		
1122.01.0.1.15	TAXA DE FISCALIZACAO DE VIGILANCIA SANITARIA	0.01.00	14.559,78		
1130.00.0.0.00	CONTRIBUIÇÃO DE MELHORIA	0.000.000		47.412,77	



PREFEITURA MUNICIPAL DE BREJÃO

R MELQUIADES BERNARDES, S/N - CNPJ:10131076/0001-00

Anexo 02

Page 2

Orçamento Programa - Exercício de 2023

RECEITAS SEGUNDO AS CATEGORIAS ECONOMICAS

Lei: 15, Data: 29/09/2022



Documento Assinado Digitalmente por: ELISABETH BARRROS DE SANTANA
Acesse em: <https://eic.ice.pe.gov.br/epp/validaDoc.seam> Código do documento: bd9fde87-46ff-4cc9-bea2-d4cd061a656c

Código	Especificação	F.R.	Desdobramento	SubCategoria Fonte	Categoria Econômica
1131.00.0.0.00	CONTRIBUIÇÃO DE MELHORIA	0.000.000	47.412,77		
1131.99.0.0.00	OUTRAS CONTRIBUIÇÕES DE MELHORIA	0.000.000	47.412,77		
1131.99.0.1.00	OUTRAS CONTRIBUIÇÕES DE MELHORIA - PRINCIPAL	0.01.000	47.412,77		
1200.00.0.0.00	CONTRIBUIÇÕES	0.000.000		1.477.888,59	
1210.00.0.0.00	CONTRIBUIÇÕES SOCIAIS	0.000.000		1.309.292,07	
1215.00.0.0.00	CONTRIBUIÇÕES PARA REGIMES PRÓPRIOS DE PREVIDÊNCIA E SISTEM	0.000.000	1.309.292,07		
1215.01.0.0.00	CONTRIBUIÇÃO DO SERVIDOR CIVIL	0.000.000	1.309.292,07		
1215.01.1.0.00	CONTRIBUIÇÃO DO SERVIDOR CIVIL ATIVO	0.000.000	1.295.929,77		
1215.01.1.1.00	CONTRIBUIÇÃO DO SERVIDOR CIVIL ATIVO - PRINCIPAL	0.000.000	1.295.929,77		
1215.01.1.1.01	SERVIDOR PREFEITURA	0.01.000	129.366,22		
1215.01.1.1.02	SERVIDOR SAUDE	0.01.000	256.015,72		
1215.01.1.1.03	SERVIDOR FMAS	0.01.000	23.969,78		
1215.01.1.1.04	SERVIDOR CAMARA	0.01.000	17.456,64		
1215.01.1.1.05	SERVIDOR EDUCACAO	0.01.000	855.759,11		
1215.01.1.1.06	OUTRAS CONTRIBUIÇÕES DO SERVIDOR CIVIL ATIVO	0.01.000	13.362,30		
1215.01.2.0.00	CONTRIBUIÇÃO DO SERVIDOR CIVIL INATIVO	0.000.000	13.362,30		
1215.01.2.1.00	CONTRIBUIÇÃO DO SERVIDOR CIVIL INATIVO - PRINCIPAL	0.01.000	13.362,30		
1220.00.0.0.00	CONTRIBUIÇÕES ECONÔMICAS	0.000.000		25.706,52	
1221.00.0.0.00	CONTRIBUIÇÕES ECONÔMICAS	0.000.000	25.706,52		
1221.99.0.0.00	OUTRAS CONTRIBUIÇÕES ECONÔMICAS	0.000.000	25.706,52		
1221.99.1.0.00	OUTRAS CONTRIBUIÇÕES ECONÔMICAS - NÃO ARRECADADAS E NÃO PROJ	0.000.000	25.706,52		
1221.99.1.1.00	OUTRAS CONTRIBUIÇÕES ECONÔMICAS - NÃO ARRECADADAS E NÃO PROJ	0.01.000	25.706,52		
1240.00.0.0.00	CONTRIBUIÇÃO PARA O CUSTEIO DO SERVIÇO DE ILUMINAÇÃO PÚBLICA	0.000.000		142.890,00	
1241.00.0.0.00	CONTRIBUIÇÃO PARA O CUSTEIO DO SERVIÇO DE ILUMINAÇÃO PÚBLICA	0.000.000	142.890,00		
1241.50.0.0.00	CONTRIBUIÇÃO PARA O CUSTEIO DO SERVIÇO DE ILUMINAÇÃO PÚBLICA	0.000.000	142.890,00		
1241.50.0.1.00	CONTRIBUIÇÃO PARA O CUSTEIO DO SERVIÇO DE ILUMINAÇÃO PÚBLICA	0.01.000	142.890,00		
1300.00.0.0.00	RECEITA PATRIMONIAL	0.000.000		242.549,30	
1320.00.0.0.00	VALORES MOBILIÁRIOS	0.000.000		198.016,70	
1321.00.0.0.00	JUROS E CORREÇÕES MONETÁRIAS	0.000.000	198.016,70		
1321.01.0.0.00	REMUNERAÇÃO DE DEPÓSITOS BANCÁRIOS	0.000.000	69.128,11		
1321.01.0.1.00	REMUNERAÇÃO DE DEPÓSITOS BANCÁRIOS - PRINCIPAL	0.01.000	11.556,00		
1321.01.0.1.00	REMUNERAÇÃO DE DEPÓSITOS BANCÁRIOS - PRINCIPAL	0.01.000	56.305,57		
1321.01.0.1.00	REMUNERAÇÃO DE DEPÓSITOS BANCÁRIOS - PRINCIPAL	0.01.000	1.266,54		
1321.02.0.0.00	REMUNERAÇÃO DE DEPÓSITOS ESPECIAIS	0.000.000	103.436,59		
1321.02.0.1.00	REMUNERAÇÃO DE DEPÓSITOS ESPECIAIS - PRINCIPAL	0.000.000	3.840,00		
1321.02.0.1.00	REMUNERAÇÃO DE DEPÓSITOS ESPECIAIS - PRINCIPAL	0.01.000	22.360,20		
1321.02.0.1.00	REMUNERAÇÃO DE DEPÓSITOS ESPECIAIS - PRINCIPAL	0.01.000	4.800,00		
1321.02.0.1.00	REMUNERAÇÃO DE DEPÓSITOS ESPECIAIS - PRINCIPAL	0.01.000	12.726,00		
1321.02.0.1.00	REMUNERAÇÃO DE DEPÓSITOS ESPECIAIS - PRINCIPAL	0.01.000	3.817,80		
1321.02.0.1.00	REMUNERAÇÃO DE DEPÓSITOS ESPECIAIS - PRINCIPAL	0.01.000	55.892,59		
1321.02.0.1.01	REMUNERAÇÃO DE DEPÓSITOS ESPECIAIS - FUNDEB	0.01.000	3.840,00		
1321.04.0.0.00	REMUNERAÇÃO DOS RECURSOS DO REGIME PRÓPRIO DE PREVIDÊNCIA SO	0.000.000	25.452,00		
1321.04.0.1.00	REMUNERAÇÃO DOS RECURSOS DO REGIME PRÓPRIO DE PREVIDÊNCIA SO	0.01.000	25.452,00		
1390.00.0.0.00	DEMAIS RECEITAS PATRIMONIAIS	0.000.000		44.532,60	
1399.00.0.0.00	OUTRAS RECEITAS PATRIMONIAIS	0.000.000	44.532,60		
1399.99.0.0.00	OUTRAS RECEITAS PATRIMONIAIS	0.000.000	44.532,60		
1399.99.0.1.00	OUTRAS RECEITAS PATRIMONIAIS - PRINCIPAL	0.01.000	44.532,60		
1600.00.0.0.00	RECEITA DE SERVIÇOS	0.000.000		3.855,98	
1610.00.0.0.00	SERVIÇOS ADMINISTRATIVOS E COMERCIAIS GERAIS	0.000.000		3.855,98	
1611.00.0.0.00	SERVIÇOS ADMINISTRATIVOS E COMERCIAIS GERAIS	0.000.000	3.855,98		
1611.01.0.0.00	SERVIÇOS ADMINISTRATIVOS E COMERCIAIS GERAIS	0.000.000	3.855,98		
1611.01.0.1.00	SERVIÇOS ADMINISTRATIVOS E COMERCIAIS GERAIS - PRINCIPAL	0.01.000	3.855,98		
1700.00.0.0.00	TRANSFERÊNCIAS CORRENTES	0.000.000		42.990.914,18	
1710.00.0.0.00	TRANSFERÊNCIAS DA UNIÃO E DE SUAS ENTIDADES				

**PREFEITURA MUNICIPAL DE BREJÃO**

R MELQUIADES BERNARDES, S/N - CNPJ:10131076/0001-00

Anexo 02

Page 3

Orçamento Programa - Exercício de 2023

RECEITAS SEGUNDO AS CATEGORIAS ECONOMICAS

Lei: 15, Data: 29/09/2022

Documento Assinado Digitalmente por: ELISABETH BARRROS DE SANTANA
Acesse em: <https://eicel.ice.pe.gov.br/epp/validaDoc.seam> Código do documento: bd9f9c87-46ff-4cc9-bea2-d4cd061a656c

Código	Especificação	F.R.	Desdobramento	SubCategoria Fonte	Categoria Econômica
		0.000.000		24.841.339,08	
1711.00.0.0.00	TRANSFERÊNCIAS DECORRENTES DE PARTICIPAÇÃO NA RECEITA DA UNI	0.000.000	13.457.834,09		
1711.51.0.0.00	COTA-PARTE DO FUNDO DE PARTICIPAÇÃO DOS MUNICÍPIOS - FPM	0.000.000	13.450.554,19		
1711.51.1.0.00	COTA-PARTE DO FUNDO DE PARTICIPAÇÃO DOS MUNICÍPIOS - COTA ME	0.000.000	12.503.238,23		
1711.51.1.1.00	COTA-PARTE DO FUNDO DE PARTICIPAÇÃO DOS MUNICÍPIOS - COTA ME	0.01.00	12.503.238,23		
1711.51.2.0.00	COTA-PARTE DO FUNDO DE PARTICIPAÇÃO DO MUNICÍPIOS - 1% COTA	0.000.000	473.153,59		
1711.51.2.1.00	COTA-PARTE DO FUNDO DE PARTICIPAÇÃO DO MUNICÍPIOS - 1% COTA	0.01.00	473.153,59		
1711.51.3.0.00	COTA-PARTE DO FUNDO DE PARTICIPAÇÃO DOS MUNICÍPIOS - 1% COTA	0.000.000	474.162,37		
1711.51.3.1.00	COTA-PARTE DO FUNDO DE PARTICIPAÇÃO DOS MUNICÍPIOS - 1% COTA	0.01.00	474.162,37		
1711.52.0.0.00	COTA-PARTE DO IMPOSTO SOBRE A PROPRIEDADE TERRITORIAL RURAL	0.000.000	7.279,90		
1711.52.0.1.00	COTA-PARTE DO IMPOSTO SOBRE A PROPRIEDADE TERRITORIAL RURAL	0.01.00	7.279,90		
1712.00.0.0.00	TRANSFERÊNCIAS DAS COMPENSAÇÕES FINANCEIRAS PELA EXPLORAÇÃO	0.000.000	169.165,80		
1712.52.0.0.00	COTA-PARTE DA COMPENSAÇÃO FINANCEIRA PELA PRODUÇÃO DE PETRÓL	0.000.000	169.165,80		
1712.52.4.0.00	COTA-PARTE DO FUNDO ESPECIAL DO PETRÓLEO - FEP	0.000.000	169.165,80		
1712.52.4.1.00	COTA-PARTE DO FUNDO ESPECIAL DO PETRÓLEO - FEP - PRINCIPAL	0.01.00	169.165,80		
1713.00.0.0.00	TRANSFERÊNCIAS DE RECURSOS DO SISTEMA ÚNICO DE SAÚDE - SUS	0.000.000	5.688.163,65		
1713.50.0.0.00	TRANSFERÊNCIAS DE RECURSOS DO SISTEMA ÚNICO DE SAÚDE - SUS -	0.000.000	5.688.163,65		
1713.50.1.0.00	TRANSFERÊNCIAS DE RECURSOS DO BLOCO DE MANUTENÇÃO DAS AÇÕES	0.000.000	4.073.184,92		
1713.50.1.1.00	TRANSFERÊNCIAS DE RECURSOS DO BLOCO DE MANUTENÇÃO DAS AÇÕES	0.000.000	4.073.184,92		
1713.50.1.1.01	IMPLEMENTAÇÃO DE POLITICAS PARA A REDE CEGONHA	0.01.00	3.000,00		
1713.50.1.1.02	INCENTIVO FINANCEIRO DA APS - CAPITACAO PONDERADA	0.01.00	985.918,06		
1713.50.1.1.03	INCENTIVO FINANCEIRO DA APS - DESEMPENHO	0.01.00	203.603,35		
1713.50.1.1.04	INCENTIVO PARA ACOES ESTRATEGICAS	0.01.00	311.455,20		
1713.50.1.1.05	PROGRAMA DE INFORMATIZACAO DA APS	0.01.00	345.600,00		
1713.50.1.1.06	AGENTE COMUNITARIO DE SAUDE	0.01.00	531.360,00		
1713.50.1.1.07	INCREMENTO TEMPORARIO AO CUSTEIO DOS SERVICOS DE ATENCAO BAS	0.01.00	1.551.103,49		
1713.50.1.1.08	CORONAVIRUS (COVID-19) - SAPS	0.01.00	129.944,82		
1713.50.1.1.09	IMPLEMEN. DE POLITICAS DE PROM. DA EQUIDADE EM SAUDE - SAPS	0.01.00	11.200,00		
1713.50.2.0.00	TRANSFERÊNCIAS DE RECURSOS DO BLOCO DE MANUTENÇÃO DAS AÇÕES	0.000.000	1.392.191,57		
1713.50.2.1.00	TRANSFERÊNCIAS DE RECURSOS DO BLOCO DE MANUTENÇÃO DAS AÇÕES	0.000.000	1.392.191,57		
1713.50.2.1.01	ATENCAO A SAUDE DA POPULACAO PARA PROCEDIMENTOS NO MAC	0.01.00	956.557,97		
1713.50.2.1.02	SAMU 192	0.01.00	435.633,60		
1713.50.3.0.00	TRANSFERÊNCIAS DE RECURSOS DO BLOCO DE MANUTENÇÃO DAS AÇÕES	0.000.000	124.990,64		
1713.50.3.1.00	TRANSFERÊNCIAS DE RECURSOS DO BLOCO DE MANUTENÇÃO DAS AÇÕES	0.000.000	124.990,64		
1713.50.3.1.01	INCENTIVO FINANCEIRO AOS EST. DIST. FED. E MUN.VIG. EM SAUDE	0.01.00	37.402,76		
1713.50.3.1.02	ASSIST. FINAN. COMP. AOS EST. DIST. E MUN. AGEN. COMB. ENDEM	0.01.00	72.279,00		
1713.50.3.1.03	INCENTIVO FINAN. AOS EST. DIST. FED. E MUN. VIG. SANITARIA	0.01.00	15.308,88		
1713.50.4.0.00	TRANSFERÊNCIAS DE RECURSOS DO BLOCO DE MANUTENÇÃO DAS AÇÕES	0.000.000	84.816,00		
1713.50.4.1.00	TRANSFERÊNCIAS DE RECURSOS DO BLOCO DE MANUTENÇÃO DAS AÇÕES	0.000.000	84.816,00		
1713.50.4.1.01	ORGANIZACAO DOS SERVICOS DE ASSISTENCIA FARMACEUTICA NO SUS	0.01.00	14.400,00		
1713.50.4.1.02	PROMOCAO DA ASSIS. FARMACEUTICA E INSUMOS ESTRATEGICOS	0.01.00	70.416,00		
1713.50.9.0.00	TRANSFERÊNCIAS DE RECURSOS DO BLOCO DE MANUTENÇÃO DAS AÇÕES	0.000.000	12.980,52		
1713.50.9.1.00	TRANSFERÊNCIAS DE RECURSOS DO BLOCO DE MANUTENÇÃO DAS AÇÕES	0.01.00	12.980,52		
1714.00.0.0.00	TRANSFERÊNCIAS DE RECURSOS DO FUNDO	0.000.000	965.012,60		



PREFEITURA MUNICIPAL DE BREJÃO

R MELQUIADES BERNARDES, S/N - CNPJ:10131076/0001-00

Anexo 02
Page 4



Orçamento Programa - Exercício de 2023

RECEITAS SEGUNDO AS CATEGORIAS ECONOMICAS

Lei: 15, Data: 29/09/2022

Documento Assinado Digitalmente por: ELISABETH BARRROS DE SANTANA
Acesse em: <https://eicelice.pe.gov.br/epp/validaDoc.seam> Código do documento: bd9f1c87-46ff-4cc9-bea2-d4cd061a656c

Código	Especificação	F.R.	Desdobramento	SubCategoria Fonte	Categoria Econômica
1714.50.0.0.00	NACIONAL DO DESENVOLVIME				
1714.50.0.1.00	TRANSFERÊNCIAS DO SALÁRIO-EDUCAÇÃO	0.000.000	383.000,00		
1714.50.0.1.00	TRANSFERÊNCIAS DO SALÁRIO-EDUCAÇÃO - PRINCIPAL	0.01.00	383.000,00		
1714.51.0.0.00	TRANSFERÊNCIAS DIRETAS DO FNDE REFERENTES AO PROGRAMA DINHEI	0.000.000	29.680,00		
1714.51.0.1.00	TRANSFERÊNCIAS DIRETAS DO FNDE REFERENTES AO PROGRAMA DINHEI	0.01.00	29.680,00		
1714.52.0.0.00	TRANSFERÊNCIAS REFERENTES AO PROGRAMA NACIONAL DE ALIMENTAÇÃO	0.000.000	233.000,00		
1714.52.0.1.00	TRANSFERÊNCIAS REFERENTES AO PROGRAMA NACIONAL DE ALIMENTAÇÃO	0.01.00	233.000,00		
1714.53.0.0.00	TRANSFERÊNCIAS REFERENTES AO PROGRAMA NACIONAL DE APOIO AO T	0.000.000	250.800,00		
1714.53.0.1.00	TRANSFERÊNCIAS REFERENTES AO PROGRAMA NACIONAL DE APOIO AO T	0.01.00	250.800,00		
1714.99.0.0.00	OUTRAS TRANSFERÊNCIAS DIRETAS DO FUNDO NACIONAL DO DESENVOLV	0.000.000	68.532,60		
1714.99.0.1.00	OUTRAS TRANSFERÊNCIAS DIRETAS DO FUNDO NACIONAL DO DESENVOLV	0.01.00	68.532,60		
1715.00.0.0.00	TRANSFERÊNCIAS DE RECURSOS DE COMPLEMENTAÇÃO DA UNIÃO AO FUN	0.000.000	954.632,25		
1715.50.0.0.00	TRANSFERÊNCIAS DE RECURSOS DE COMPLEMENTAÇÃO DA UNIÃO AO FUN	0.000.000	53.516,35		
1715.50.0.1.00	TRANSFERÊNCIAS DE RECURSOS DE COMPLEMENTAÇÃO DA UNIÃO AO FUN	0.01.00	53.516,35		
1715.51.0.0.00	TRANSFERÊNCIAS DE RECURSOS DE COMPLEMENTAÇÃO DA UNIÃO AO FUN	0.000.000	834.733,75		
1715.51.0.1.00	TRANSFERÊNCIAS DE RECURSOS DE COMPLEMENTAÇÃO DA UNIÃO AO FUN	0.000.000	781.217,41		
1715.51.0.1.00	TRANSFERÊNCIAS DE RECURSOS DE COMPLEMENTAÇÃO DA UNIÃO AO FUN	0.01.00	53.516,34		
1715.51.0.1.01	TRANSF. DE RECURSOS DE COMPLEMENTAÇÃO DA UNIÃO - VAAF 30%	0.01.00	781.217,41		
1715.52.0.0.00	TRANSFERÊNCIAS DE RECURSOS DE COMPLEMENTAÇÃO DA UNIÃO AO FUN	0.000.000	66.382,15		
1715.52.0.1.00	TRANSFERÊNCIAS DE RECURSOS DE COMPLEMENTAÇÃO DA UNIÃO AO FUN	0.01.00	66.382,15		
1716.00.0.0.00	TRANSFERÊNCIAS DE RECURSOS DO FUNDO NACIONAL DE ASSISTÊNCIA	0.000.000	1.032.225,65		
1716.50.0.0.00	TRANSFERÊNCIAS DE RECURSOS DO FUNDO NACIONAL DE ASSISTÊNCIA	0.000.000	1.032.225,65		
1716.50.0.1.00	TRANSFERÊNCIAS DE RECURSOS DO FUNDO NACIONAL DE ASSISTÊNCIA	0.000.000	1.032.225,65		
1716.50.0.1.01	PROGRAMAS BOLSA FAMILIA-IGDBF	1.01.00	78.860,35		
1716.50.0.1.02	GESTAO DESCENTRALIZADA DO SIST.UNICO DA ASS.SOCIAL-IGDSUAS	0.01.00	77.119,56		
1716.50.0.1.03	SERVICO DE CONVIVENC.E FORTALECIMENTO DE VINCULO-SCFV	0.01.00	105.016,25		
1716.50.0.1.04	CRIANCA FELIZ	0.01.00	174.362,40		
1716.50.0.1.05	PISO BASICO FIXO	0.01.00	74.761,23		
1716.50.0.1.06	AÇÕES DO COVID NO SUAS - PARA ACOLHIMENTO - PORTARIA 369	0.01.00	39.763,52		
1716.50.0.1.07	TRANSFERENCIA DO PETI	0.01.00	66.826,08		
1716.50.0.1.08	CENTRO DE REFERENCIA DE ASSISTENCIA SOC. CRAS/PAIF	0.01.00	82.239,12		
1716.50.0.1.09	PROGRAMA DE ATENCAO INTEGRAL A FAMILIA-PAIF	0.01.00	85.652,16		
1716.50.0.1.10	PROGR.DE ATENCAO AS PESS. PORTADORAS DE DEF.-PPD	0.01.00	51.413,04		
1716.50.0.1.11	PROGR.DE AGENTE JOVEM DE DESENVOL.SOCIAL E HUMANO	0.01.00	64.266,30		
1716.50.0.1.12	PROGRA. ESPECIALIZADO DE ASSIST.SOCIAL-CREAS/PAEFI	0.01.00	106.239,12		
1716.50.0.1.13	PROGRAMA BPC NA ESCOLA	0.01.00	25.706,52		
1717.00.0.0.00	TRANSFERÊNCIAS DE CONVÊNIOS DA UNIÃO E DE SUAS ENTIDADES	0.000.000	2.030.599,22		
1717.50.0.0.00	TRANSFERÊNCIAS DE CONVÊNIOS DA UNIÃO PARA O SISTEMA ÚNICO DE	0.000.000	64.902,60		
1717.50.0.1.00	TRANSFERÊNCIAS DE CONVÊNIOS DA UNIÃO PARA O SISTEMA ÚNICO DE	0.01.00	64.902,60		
1717.51.0.0.00	TRANSFERÊNCIAS DE CONVÊNIOS DA UNIÃO DESTINADAS A PROGRAMAS	0.000.000	257.065,20		
1717.51.0.1.00	TRANSFERÊNCIAS DE CONVÊNIOS DA UNIÃO DESTINADAS A PROGRAMAS	0.01.00	257.065,20		
1717.52.0.0.00	TRANSFERÊNCIAS DE CONVÊNIOS DA UNIÃO DESTINADAS A PROGRAMAS	0.000.000	65.065,20		
1717.52.0.1.00	TRANSFERÊNCIAS DE CONVÊNIOS DA UNIÃO DESTINADAS A PROGRAMAS	0.01.00	65.065,20		
1717.53.0.0.00	TRANSFERÊNCIAS DE CONVÊNIOS DA UNIÃO DESTINADAS A PROGRAMAS	0.000.000	41.119,56		



PREFEITURA MUNICIPAL DE BREJÃO

R MELQUIADES BERNARDES, S/N - CNPJ:10131076/0001-00

Anexo 02

Page 5

Orçamento Programa - Exercício de 2023

RECEITAS SEGUNDO AS CATEGORIAS ECONOMICAS

Lei: 15, Data: 29/09/2022



Documento Assinado Digitalmente por: ELISABETH BARRROS DE SANTANA
Acesse em: <https://eic.ice.pe.gov.br/epp/validaDoc.seam> Código do documento: bd9f1cd87-46ff-4cc9-bea2-d4cd061a656c

Código	Especificação	F.R.	Desdobramento	SubCategoria Fonte	Categoria Econômica
1717.53.0.1.00	TRANSFERÊNCIAS DE CONVÊNIOS DA UNIÃO DESTINADAS A PROGRAMAS	0.01.00	41.119,56		
1717.99.0.0.00	OUTRAS TRANSFERÊNCIAS DE CONVÊNIOS DA UNIÃO E DE SUAS ENTIDA	0.000.000	1.602.446,66		
1717.99.0.1.00	OUTRAS TRANSFERÊNCIAS DE CONVÊNIOS DA UNIÃO E DE SUAS ENTIDA	0.01.01	1.602.446,66		
1719.00.0.0.00	OUTRAS TRANSFERÊNCIAS DE RECURSOS DA UNIÃO E DE SUAS ENTIDAD	0.000.000	543.705,82		
1719.51.0.0.00	TRANSFERÊNCIAS FINANCEIRAS DO ICMS - DESONERAÇÃO - L.C. Nº 8	0.000.000	10.282,61		
1719.51.0.1.00	TRANSFERÊNCIAS FINANCEIRAS DO ICMS - DESONERAÇÃO - L.C. Nº 8	0.01.00	10.282,61		
1719.99.0.0.00	OUTRAS TRANSFERÊNCIAS DE RECURSOS DA UNIÃO E DE SUAS ENTIDAD	0.000.000	533.423,21		
1719.99.0.1.00	OUTRAS TRANSFERÊNCIAS DE RECURSOS DA UNIÃO E DE SUAS ENTIDAD	0.000.000	94.001,21		
1719.99.0.1.00	OUTRAS TRANSFERÊNCIAS DE RECURSOS DA UNIÃO E DE SUAS ENTIDAD	0.01.00	364.660,80		
1719.99.0.1.00	OUTRAS TRANSFERÊNCIAS DE RECURSOS DA UNIÃO E DE SUAS ENTIDAD	0.01.00	74.761,20		
1719.99.0.1.01	APOIO EMERGENCIAL A CULTURA LEI ALDIR BLANC	0.01.00	94.001,21		
1720.00.0.0.00	TRANSFERÊNCIAS DOS ESTADOS E DO DISTRITO FEDERAL E DE SUAS E	0.000.000		6.294.396,99	
1721.00.0.0.00	PARTICIPAÇÃO NA RECEITA DOS ESTADOS E DISTRITO FEDERAL	0.000.000	4.959.512,63		
1721.50.0.0.00	COTA-PARTE DO ICMS	0.000.000	4.637.954,18		
1721.50.0.1.00	COTA-PARTE DO ICMS - PRINCIPAL	0.01.00	4.637.954,18		
1721.51.0.0.00	COTA-PARTE DO IPVA	0.000.000	296.280,49		
1721.51.0.1.00	COTA-PARTE DO IPVA - PRINCIPAL	0.01.00	296.280,49		
1721.52.0.0.00	COTA-PARTE DO IPI - MUNICÍPIOS	0.000.000	14.998,86		
1721.52.0.1.00	COTA-PARTE DO IPI - MUNICÍPIOS - PRINCIPAL	0.01.00	14.998,86		
1721.53.0.0.00	COTA-PARTE DA CONTRIBUIÇÃO DE INTERVENÇÃO NO DOMÍNIO ECONÔMI	0.000.000	10.279,10		
1721.53.0.1.00	COTA-PARTE DA CONTRIBUIÇÃO DE INTERVENÇÃO NO DOMÍNIO ECONÔMI	0.01.00	10.279,10		
1724.00.0.0.00	TRANSFERÊNCIAS DE CONVÊNIOS DOS ESTADOS E DF E DE SUAS ENTID	0.000.000	521.186,38		
1724.01.0.0.00	TRANSFERÊNCIAS DE CONVÊNIOS DOS ESTADOS E DF E DE SUAS ENTID	0.000.000	80.580,00		
1724.01.0.1.00	TRANSFERÊNCIAS DE CONVÊNIOS DOS ESTADOS E DF E DE SUAS ENTID	0.01.00	80.580,00		
1724.50.0.0.00	TRANSFERÊNCIAS DE CONVÊNIOS DOS ESTADOS E DF PARA O SISTEMA	0.000.000	61.435,20		
1724.50.0.1.00	TRANSFERÊNCIAS DE CONVÊNIOS DOS ESTADOS E DF PARA O SISTEMA	0.01.00	61.435,20		
1724.51.0.0.00	TRANSFERÊNCIAS DE CONVÊNIOS DOS ESTADOS DESTINADAS A PROGRAM	0.000.000	276.345,10		
1724.51.0.1.00	TRANSFERÊNCIAS DE CONVÊNIOS DOS ESTADOS DESTINADAS A PROGRAM	0.01.00	276.345,10		
1724.99.0.0.00	OUTRAS TRANSFERÊNCIAS DE CONVÊNIOS DOS ESTADOS E DF E DE SUA	0.000.000	102.826,08		
1724.99.0.1.00	OUTRAS TRANSFERÊNCIAS DE CONVÊNIOS DOS ESTADOS E DF E DE SUA	0.02.81	102.826,08		
1729.00.0.0.00	OUTRAS TRANSFERÊNCIAS DOS ESTADOS E DISTRITO FEDERAL	0.000.000	813.697,98		
1729.51.0.0.00	TRANSFERÊNCIAS DE ESTADOS DESTINADAS À ASSISTÊNCIA SOCIAL	0.000.000	7.191,00		
1729.51.0.1.00	TRANSFERÊNCIAS DE ESTADOS DESTINADAS À ASSISTÊNCIA SOCIAL -	0.01.00	7.191,00		
1729.99.0.0.00	OUTRAS TRANSFERÊNCIAS DOS ESTADOS E DF	0.000.000	806.506,98		
1729.99.0.1.00	OUTRAS TRANSFERÊNCIAS DOS ESTADOS E DF - PRINCIPAL	0.000.000	296.478,24		
1729.99.0.1.00	OUTRAS TRANSFERÊNCIAS DOS ESTADOS E DF - PRINCIPAL	0.01.00	99.993,06		
1729.99.0.1.00	OUTRAS TRANSFERÊNCIAS DOS ESTADOS E DF - PRINCIPAL	0.01.00	5.991,00		
1729.99.0.1.00	OUTRAS TRANSFERÊNCIAS DOS ESTADOS E DF - PRINCIPAL	0.02.81	404.044,68		
1729.99.0.1.01	FUNDO DE DESONVOLVIMENTO SOCIAL FDS	0.01.00	65.119,56		
1729.99.0.1.02	CENTRO DE REFERENCIA DA ASSISTENCIA SOCIAL-CRAS	0.01.00	102.826,08		
1729.99.0.1.03	PROGRAMA ESPECIALIZADO DE ASSISTENCIA SOCIAL CREAS	0.01.00	128.532,60		
1750.00.0.0.00	TRANSFERÊNCIAS DE OUTRAS INSTITUIÇÕES PÚBLICAS	0.000.000		11.855.178,11	
1751.00.0.0.00	TRANSFERÊNCIAS DE RECURSOS DO FUNDO DE MANUTENÇÃO E DESENVOL	0.000.000	11.855.178,11		
1751.50.0.0.00	TRANSFERÊNCIAS DE RECURSOS DO FUNDO DE MANUTENÇÃO E DESENVOL	0.000.000	11.855.178,11		



PREFEITURA MUNICIPAL DE BREJÃO

R MELQUIADES BERNARDES, S/N - CNPJ:10131076/0001-00

Anexo 02

Page 6

Orçamento Programa - Exercício de 2023

RECEITAS SEGUNDO AS CATEGORIAS ECONOMICAS

Lei: 15, Data: 29/09/2022



Documento Assinado Digitalmente por: ELISABETH BARRROS DE SANTANA
Acesse em: <https://eic.ice.pe.gov.br/epp/validaDoc.seam> Código do documento: bd9f1c87-46ff-4cc9-bea2-d4cd061a0366

Código	Especificação	F.R.	Desdobramento	SubCategoria Fonte	Categoria Econômica
1751.50.0.1.00	TRANSFERÊNCIAS DE RECURSOS DO FUNDO DE MANUTENÇÃO E DESENVOL	0.000.000	11.855.178,11		
1751.50.0.1.01	ORIGEM IPVA 30%	0.01.00	271.049,23		
1751.50.0.1.02	ORIGEM IPVA 70%	0.01.00	419.158,96		
1751.50.0.1.03	ORIGEM ICMS EST 30%	0.01.00	1.951.468,07		
1751.50.0.1.04	ORIGEM ICMS EST 70%	0.01.00	4.340.136,29		
1751.50.0.1.05	ORIGEM ITR 30%	0.01.00	240,25		
1751.50.0.1.06	ORIGEM ITR 70%	0.01.00	560,60		
1751.50.0.1.07	ORIGEM IPI EXP 30%	0.01.00	5.314,58		
1751.50.0.1.08	ORIGEM IPI EXP 70%	0.01.00	12.400,70		
1751.50.0.1.09	ORIGEM FPE 30%	0.01.00	807.581,35		
1751.50.0.1.10	ORIGEM FPE 70%	0.01.00	1.830.642,05		
1751.50.0.1.11	ORIGEM FPM 30%	0.01.00	710.049,25		
1751.50.0.1.12	ORIGEM FPM 70%	0.01.00	1.443.492,34		
1751.50.0.1.13	ORIGEM ITCMD 30%	0.01.00	18.925,33		
1751.50.0.1.14	ORIGEM ITCMD 70%	0.01.00	44.159,11		
1900.00.0.0.00	OUTRAS RECEITAS CORRENTES	0.000.000		213.662,51	
1920.00.0.0.00	INDENIZAÇÕES, RESTITUIÇÕES E RESSARCIMENTOS	0.000.000		174.935,09	
1922.00.0.0.00	RESTITUIÇÕES	0.000.000	174.935,09		
1922.99.0.0.00	OUTRAS RESTITUIÇÕES	0.000.000	174.935,09		
1922.99.0.1.00	OUTRAS RESTITUIÇÕES - PRINCIPAL	0.01.00	173.735,09		
1922.99.0.1.00	OUTRAS RESTITUIÇÕES - PRINCIPAL	0.01.00	1.200,00		
1990.00.0.0.00	DEMAIS RECEITAS CORRENTES	0.000.000		38.727,42	
1999.00.0.0.00	OUTRAS RECEITAS CORRENTES	0.000.000	38.727,42		
1999.99.0.0.00	OUTRAS RECEITAS	0.000.000	38.727,42		
1999.99.2.0.00	OUTRAS RECEITAS NÃO ARRECADADAS E NÃO PROJETADAS PELA RFB -	0.000.000	38.727,42		
1999.99.2.1.00	OUTRAS RECEITAS NÃO ARRECADADAS E NÃO PROJETADAS PELA RFB -	0.01.00	32.914,38		
1999.99.2.2.00	OUTRAS RECEITAS NÃO ARRECADADAS E NÃO PROJETADAS PELA RFB -	0.01.00	2.906,52		
1999.99.2.3.00	OUTRAS RECEITAS NÃO ARRECADADAS E NÃO PROJETADAS PELA RFB -	0.01.00	2.906,52		
2000.00.0.0.00	RECEITAS DE CAPITAL	0.000.000			1.246.607,46
2200.00.0.0.00	ALIENAÇÃO DE BENS	0.000.000		80.932,06	
2210.00.0.0.00	ALIENAÇÃO DE BENS MÓVEIS	0.000.000		17.119,56	
2213.00.0.0.00	ALIENAÇÃO DE BENS MÓVEIS E SEMOVENTES	0.000.000	17.119,56		
2213.01.0.0.00	ALIENAÇÃO DE BENS MÓVEIS E SEMOVENTES	0.000.000	17.119,56		
2213.01.0.1.00	ALIENAÇÃO DE BENS MÓVEIS E SEMOVENTES - PRINCIPAL	0.01.00	17.119,56		
2220.00.0.0.00	ALIENAÇÃO DE BENS IMÓVEIS	0.000.000		63.812,50	
2221.00.0.0.00	ALIENAÇÃO DE BENS IMÓVEIS	0.000.000	63.812,50		
2221.01.0.0.00	ALIENAÇÃO DE BENS IMÓVEIS	0.000.000	63.812,50		
2221.01.0.1.00	ALIENAÇÃO DE BENS IMÓVEIS - PRINCIPAL	0.01.00	63.812,50		
2400.00.0.0.00	TRANSFERÊNCIAS DE CAPITAL	0.000.000		1.165.675,40	
2410.00.0.0.00	TRANSFERÊNCIAS DA UNIÃO E DE SUAS ENTIDADES	0.000.000		861.618,44	
2411.00.0.0.00	TRANSFERÊNCIAS DE RECURSOS DO SISTEMA ÚNICO DE SAÚDE - SUS	0.000.000	253.185,72		
2411.50.0.0.00	TRANSFERÊNCIAS DE RECURSOS DO SISTEMA ÚNICO DE SAÚDE - SUS -	0.000.000	253.185,72		
2411.50.1.0.00	TRANSFERÊNCIAS DE RECURSOS DO BLOCO DE MANUTENÇÃO DAS AÇÕES	0.000.000	253.185,72		
2411.50.1.1.00	TRANSFERÊNCIAS DE RECURSOS DO BLOCO DE MANUTENÇÃO DAS AÇÕES	0.01.00	253.185,72		
2412.00.0.0.00	TRANSFERÊNCIAS DE RECURSOS DO FUNDO NACIONAL DO DESENVOLVIME	0.000.000	95.760,00		
2412.50.0.0.00	TRANSFERÊNCIAS DE RECURSOS DESTINADOS A PROGRAMAS DE EDUCAÇÃO	0.000.000	95.760,00		
2412.50.1.0.00	TRANSFERÊNCIAS PARA O PROGRAMA DE APOIO AO TRANSPORTE ESCOLA	0.000.000	95.760,00		
2412.50.1.1.00	TRANSFERÊNCIAS PARA O PROGRAMA DE APOIO AO TRANSPORTE ESCOLA	0.01.00	95.760,00		
2414.00.0.0.00	TRANSFERÊNCIAS DE CONVÊNIOS DA UNIÃO E DE SUAS ENTIDADES	0.000.000	512.672,72		
2414.50.0.0.00	TRANSFERÊNCIAS DE CONVÊNIOS DA UNIÃO PARA O SISTEMA ÚNICO DE	0.000.000	289.026,00		
2414.50.0.1.00	TRANSFERÊNCIAS DE CONVÊNIOS DA UNIÃO PARA O SISTEMA ÚNICO DE	0.01.00	289.026,00		
2414.51.0.0.00	TRANSFERÊNCIAS DE CONVÊNIOS DA UNIÃO DESTINADAS A PROGRAMAS	0.000.000	141.385,86		

**PREFEITURA MUNICIPAL DE BREJÃO**

R MELQUIADES BERNARDES, S/N - CNPJ:10131076/0001-00

Anexo 02

Page 7

Orçamento Programa - Exercício de 2023

RECEITAS SEGUNDO AS CATEGORIAS ECONOMICAS

Lei: 15, Data: 29/09/2022

Documento Assinado Digitalmente por: ELISABETH BARRROS DE SANTANA
Acesse em: <https://eic.ice.pe.gov.br/epp/validaDoc.seam> Código do documento: b49f1c87-746ff-4cc9-bea2-d4cd061a658c

Código	Especificação	F.R.	Desdobramento	SubCategoria Fonte	Categoria Econômica	
2414.51.0.1.00	TRANSFERÊNCIAS DE CONVÊNIOS DA UNIÃO DESTINADAS A PROGRAMAS	0.01.00	141.385,86	304.056,96		
2414.99.0.0.00	OUTRAS TRANSFERÊNCIAS DE CONVÊNIOS DA UNIÃO E DE SUAS ENTIDA	0.000.000	82.260,86			
2414.99.0.1.00	OUTRAS TRANSFERÊNCIAS DE CONVÊNIOS DA UNIÃO E DE SUAS ENTIDA	0.01.00	82.260,86			
2420.00.0.0.00	TRANSFERÊNCIAS DOS ESTADOS E DO DISTRITO FEDERAL E DE SUAS E	0.000.000				
2422.00.0.0.00	TRANSFERÊNCIAS DE CONVÊNIOS DOS ESTADOS E DF E DE SUAS ENTID	0.000.000	272.831,44			
2422.50.0.0.00	TRANSFERÊNCIAS DE CONVÊNIOS DOS ESTADOS PARA O SISTEMA ÚNICO	0.000.000	255.766,24			
2422.50.0.1.00	TRANSFERÊNCIAS DE CONVÊNIOS DOS ESTADOS PARA O SISTEMA ÚNICO	0.01.00	255.766,24			
2422.52.0.0.00	TRANSFERÊNCIAS DE CONVÊNIOS DOS ESTADOS DESTINADAS A PROGRAM	0.000.000	17.065,20			
2422.52.0.1.00	TRANSFERÊNCIAS DE CONVÊNIOS DOS ESTADOS DESTINADAS A PROGRAM	0.01.00	17.065,20			
2429.00.0.0.00	OUTRAS TRANSFERÊNCIAS DE RECURSOS DOS ESTADOS	0.000.000	31.225,52			
2429.51.0.0.00	TRANSFERÊNCIAS DE RECURSOS DESTINADOS A PROGRAMAS DE EDUCAÇÃO	0.000.000	6.426,62			
2429.51.0.1.00	TRANSFERÊNCIAS DE RECURSOS DESTINADOS A PROGRAMAS DE EDUCAÇÃO	0.01.00	6.426,62			
2429.99.0.0.00	OUTRAS TRANSFERÊNCIAS DE RECURSOS DOS ESTADOS	0.000.000	24.798,90			
2429.99.0.1.00	OUTRAS TRANSFERÊNCIAS DE RECURSOS DOS ESTADOS - PRINCIPAL	0.01.00	24.798,90			
9000.00.0.0.00	(R) DEDUCOES DA RECEITA	0.000.000				-2.918.501,76
9500.00.0.0.00	(R) DEDUÇÕES DO FUNDEB	0.000.000				-2.918.501,76
9510.00.0.0.00	(R) DEDUÇÕES DO FUNDEB	0.000.000	-2.918.501,76			
9510.00.0.0.00	(R) DEDUÇÕES DO FUNDEB	0.000.000				-2.918.501,76
9510.00.0.0.01	DEDUÇÃO DO FUNDEB- FPM	0.01.00	-2.081.640,00			
9510.00.0.0.02	DEDUÇÃO DO FUNDEB-ITR	0.01.00	-3.817,80			
9510.00.0.0.03	DEDUÇÃO DO FUNDEB- ICMS DESON LC 87/96	0.01.00	-2.036,16			
9510.00.0.0.04	DEDUÇÃO DO FUNDEB-ICMS ESTADO	0.01.00	-763.560,00			
9510.00.0.0.05	DEDUÇÃO DO FUNDEB -IPVA ESTADO	0.01.00	-63.630,00			
9510.00.0.0.06	DEDUÇÃO DO FUNDEB - IPI ESTADO	0.01.00	-3.817,80			
Total das Receitas (exceto Intra-Orçamentárias)					44.364.257,93	

7000.00.0.0.00	RECEITAS CORRENTES (INTRA)	0.000.000			3.635.742,07
7200.00.0.0.00	CONTRIBUIÇÕES (INTRA)	0.000.000		3.635.742,07	
7210.00.0.0.00	CONTRIBUIÇÕES SOCIAIS (INTRA)	0.000.000		3.635.742,07	
7215.00.0.0.00	CONTRIBUIÇÕES PARA REGIMES PRÓPRIOS DE	0.000.000	3.635.742,07		
7215.02.0.0.00	CONTRIBUIÇÃO PATRONAL - SERVIDOR CIVIL (IN	0.000.000	3.024.894,07		
7215.02.1.0.00	CONTRIBUIÇÃO PATRONAL - SERVIDOR CIVIL AT	0.000.000	3.024.894,07		
7215.02.1.1.00	CONTRIBUIÇÃO PATRONAL - SERVIDOR CIVIL AT	0.000.000	3.024.894,07		
7215.02.1.1.01	CONTRIBUIÇÃO PATRONAL PREFEITURA	0.01.00	377.746,32		
7215.02.1.1.02	CONTRIBUIÇÃO PATRONAL SAUDE	0.01.00	692.015,14		
7215.02.1.1.03	CONTRIBUIÇÃO PATRONAL FMAS	0.01.00	64.028,62		
7215.02.1.1.04	CONTRIBUIÇÃO PATRONAL FME	0.01.00	1.864.379,39		
7215.02.1.1.06	CONTRIBUIÇÃO PATRONAL CAMARA	0.01.00	26.724,60		
7215.51.0.0.00	CONTRIBUIÇÃO PATRONAL - PARCELAMENTOS (0.000.000	610.848,00		
7215.51.1.0.00	CONTRIBUIÇÃO PATRONAL - SERVIDOR CIVIL AT	0.000.000	610.848,00		
7215.51.1.1.00	CONTRIBUIÇÃO PATRONAL - SERVIDOR CIVIL AT	0.000.000	610.848,00		
7215.51.1.1.01	PARCELAMENTO CONTRIBUIÇÃO PATRONAL - PF	0.01.00	381.780,00		
7215.51.1.1.02	PARCELAMENTO CONTRIBUIÇÃO PATRONAL - SA	0.01.00	229.068,00		
Total das Receitas (Intra-Orçamentárias)					3.635.742,07



PREFEITURA MUNICIPAL DE BREJÃO

R MELQUIADES BERNARDES, S/N - CNPJ:10131076/0001-00

Orçamento Programa - Exercício de 2023

RECEITAS SEGUNDO AS CATEGORIAS ECONOMICAS



Lei: 15, Data: 29/09/2022

Documento Assinado Digitalmente por: ELISABETH BARROS DE SANATNA
Acesse em: <https://etce.ite.pe.gov.br/epi/validaDoc.seam> Código do documento: bdf9f87-46ff-4cc9-bea2-d4cd061a656c

Código	Especificação	F.R.	Desdobramento	SubCategoria Fonte	Categoria Econômica
--------	---------------	------	---------------	--------------------	---------------------

TOTALIZAÇÃO DAS RECEITAS POR CATEGORIA ECONOMICA

RECEITA CORRENTE	46.753.392,51
RECEITA DE CAPITAL	1.246.607,49
Total Geral das Receitas	48.000.000,00

ELISABETH BARROS DE SANATNA
PREFEITA MUNICIPAL
054.926.744-12



NATUREZA DA DESPESA - CONSOLIDAÇÃO GERAL



Documento Assinado Digitalmente por: ELISABETH BARROS DE SANTANA
 Acesse em: https://pcc.tec.pe.gov.br/epp/validarDoc.seam Código do documento: bd9fd87-46ff-4ce9-bea2-d4cd061a656c

Código	Especificação	Elemento	Modalidade	Grupo	Valor
30.00.00	DESPESAS CORRENTES				43.622.556,00
31.00.00	PESSOAL E ENCARGOS SOCIAIS			26.269.178,95	
31.90.00	APLICAÇÕES DIRETAS		23.932.438,95		
31.90.01	APOSENTADORIAS, RESERVA REMUNERADA E REFORMAS	4.279.000,00			
31.90.03	PENSÕES	608.900,00			
31.90.04	CONTRATAÇÃO POR TEMPO DETERMINADO	4.957.933,64			
31.90.11	VENCIMENTOS E VANTAGENS FIXAS - PESSOAL CIVIL	12.792.211,48			
31.90.13	OBRIGAÇÕES PATRONAIS	1.216.364,68			
31.90.16	OUTRAS DESPESAS VARIÁVEIS - PESSOAL CIVIL	3.200,00			
31.90.92	DESPESAS DE EXERCÍCIOS ANTERIORES	70.020,00			
31.90.93	INDENIZAÇÕES E RESTITUIÇÕES	300,00			
31.90.94	INDENIZAÇÕES E RESTITUIÇÕES TRABALHISTAS	2.649,15			
31.90.96	RESSARCIMENTO DE DESPESAS DE PESSOAL REQUISITADO	1.860,00			
31.91.00	APLICAÇÕES DIRETAS- INTRA-ORÇAMENTÁRIAS		2.336.740,00		
31.91.13	OBRIGAÇÕES PATRONAIS	2.336.740,00			
32.00.00	JUROS E ENCARGOS DA DÍVIDA			6.300,00	
32.90.00	APLICAÇÕES DIRETAS		6.300,00		
32.90.21	JUROS SOBRE A DÍVIDA POR CONTRATO	2.520,00			
32.90.22	OUTROS ENCARGOS SOBRE A DÍVIDA POR CONTRATO	2.520,00			
32.90.91	SENTENÇAS JUDICIAIS	1.260,00			
33.00.00	OUTRAS DESPESAS CORRENTES			17.348.273,05	
33.50.00	TRANSFERÊNCIAS A INSTITUIÇÕES PRIVADAS SEM FINS LUCRATIVOS		2.620,00		
33.50.43	SUBVENÇÕES SOCIAIS	2.620,00			
33.90.00	APLICAÇÕES DIRETAS		17.345.653,05		
33.90.08	OUTROS BENEFÍCIOS ASSISTENCIAIS DO SERVIDOR E DO MILITAR	12.600,00			
33.90.14	DIÁRIAS - CIVIL	181.400,03			
33.90.18	AUXÍLIO FINANCEIRO A ESTUDANTES	3.880,00			
33.90.19	AUXÍLIO FARDAMENTO	130.100,00			
33.90.30	MATERIAL DE CONSUMO	6.845.853,02			
33.90.31	PREMIAÇÕES CULTURAIS, ARTÍSTICAS, CIENTÍFICAS, DESPORTIVAS E	12.600,00			
33.90.32	MATERIAL, BEM OU SERVIÇO PARA DISTRIBUIÇÃO GRATUITA	495.320,00			
33.90.33	PASSAGENS E DESPESAS COM LOCOMOÇÃO	24.450,00			
33.90.35	SERVIÇOS DE CONSULTORIA	533.900,00			
33.90.36	OUTROS SERVIÇOS DE TERCEIROS - PESSOA FÍSICA	1.014.520,00			
33.90.37	LOCAÇÃO DE MÃO-DE-OBRA	1.800,00			
33.90.39	OUTROS SERVIÇOS DE TERCEIROS - PESSOA JURÍDICA	7.806.800,00			
33.90.41	CONTRIBUIÇÕES	26.400,00			
33.90.47	OBRIGAÇÕES TRIBUTÁRIAS E CONTRIBUTIVAS	97.860,00			
33.90.48	OUTROS AUXÍLIOS FINANCEIROS A PESSOA FÍSICA	40.180,00			
33.90.91	SENTENÇAS JUDICIAIS	19.000,00			
33.90.92	DESPESAS DE EXERCÍCIOS ANTERIORES	98.190,00			
33.90.93	INDENIZAÇÕES E RESTITUIÇÕES	800,00			
40.00.00	DESPESAS DE CAPITAL				3.676.228,00
44.00.00	INVESTIMENTOS			3.210.808,00	
44.90.00	APLICAÇÕES DIRETAS		3.210.808,00		
44.90.51	OBRA E INSTALAÇÕES	2.284.728,00			
44.90.52	EQUIPAMENTOS E MATERIAL PERMANENTE	919.660,00			
44.90.61	AQUISIÇÃO DE IMÓVEIS	1.420,00			
44.90.93	INDENIZAÇÕES E RESTITUIÇÕES	5.000,00			
46.00.00	AMORTIZAÇÃO DA DÍVIDA			465.420,00	
46.90.00	APLICAÇÕES DIRETAS		415.220,00		
46.90.71	PRINCIPAL DA DÍVIDA CONTRATUAL RESGATADA	412.700,00			
46.90.91	SENTENÇAS JUDICIAIS	2.520,00			
46.91.00	APLICAÇÕES DIRETAS- INTRA-ORÇAMENTÁRIAS		50.200,00		
46.91.71	PRINCIPAL DA DÍVIDA CONTRATUAL RESGATADA	50.200,00			
90.00.00	RESERVA DE CONTINGÊNCIA				700.020,00
99.00.00	RESERVA DE CONTINGÊNCIA			700.020,00	
99.99.00	A DEFINIR		700.020,00		
99.99.99	A CLASSIFICAR	700.020,00			



NATUREZA DA DESPESA - CONSOLIDAÇÃO GERAL

Código	Especificação	Elemento	Modalidade	Grupo	Classificação	Valor
					TOTAL	48.000,00

ELISABETH BARROS DE SANATNA
PREFEITA MUNICIPAL
054.926.744-12

Documento Assinado Digitalmente por: ELISABETH BARROS DE SANTANA
 Acesse em: https://doc.ce.pe.gov.br/epp/validaDoc.seam Código do documento: bd9fd87-46ff-4ce9-bea2-d4cd061a656c



Documento Assinado Digitalmente por: ELISABETH BARRIOS DE SANTANA
Acesse em: [https://epec.brejo.net.br/validador/seam/Codigo do documento: bd9fd87-46ff-4ce9-bea2-d4cd061a656c](https://epec.brejo.net.br/validador/seam/Codigo%20do%20documento%3A%20bd9fd87-46ff-4ce9-bea2-d4cd061a656c)

PODER ORGÃO						
01 PODER LEGISLATIVO 11 CAMARA MUNICIPAL						
Código	Especificação	F.R.	Elemento	Modalidade	Grupo	Categoria Econômica
3.0.00.00	DESPESAS CORRENTES	0.000.000				1.344.180,00
3.1.00.00	PESSOAL E ENCARGOS SOCIAIS	0.000.000			978.680,00	
3.1.90.00	APLICAÇÕES DIRETAS	0.000.000		942.680,00		
3.1.90.11	VENCIMENTOS E VANTAGENS FIXAS - PESSOAL CIVIL	0.01.00	854.380,00			
3.1.90.13	OBRIGAÇÕES PATRONAIS	0.01.54	88.200,00			
3.1.90.16	OUTRAS DESPESAS VARIÁVEIS - PESSOAL CIVIL	0.01.00	100,00			
3.1.91.00	APLICAÇÕES DIRETAS- INTRA-ORÇAMENTÁRIAS	0.000.000		36.000,00		
3.1.91.13	OBRIGAÇÕES PATRONAIS	0.01.69	36.000,00			
3.2.00.00	JUROS E ENCARGOS DA DÍVIDA	0.000.000			1.260,00	
3.2.90.00	APLICAÇÕES DIRETAS	0.000.000		1.260,00		
3.2.90.91	SENTENÇAS JUDICIAIS	0.01.00	1.260,00			
3.3.00.00	OUTRAS DESPESAS CORRENTES	0.000.000			364.240,00	
3.3.90.00	APLICAÇÕES DIRETAS	0.000.000		364.240,00		
3.3.90.14	DIÁRIAS - CIVIL	0.01.00	12.600,00			
3.3.90.30	MATERIAL DE CONSUMO	0.01.00	71.280,00			
3.3.90.33	PASSAGENS E DESPESAS COM LOCOMOÇÃO	0.01.00	630,00			
3.3.90.35	SERVIÇOS DE CONSULTORIA	0.01.00	110.000,00			
3.3.90.36	OUTROS SERVIÇOS DE TERCEIROS - PESSOA FÍSICA	0.01.00	25.300,00			
3.3.90.39	OUTROS SERVIÇOS DE TERCEIROS - PESSOA JURÍDICA	0.01.00	143.700,00			
3.3.90.92	DESPESAS DE EXERCÍCIOS ANTERIORES	0.01.00	630,00			
3.3.90.93	INDENIZAÇÕES E RESTITUIÇÕES	0.01.00	100,00			
4.0.00.00	DESPESAS DE CAPITAL	0.000.000				215.820,00
4.4.00.00	INVESTIMENTOS	0.000.000			213.000,00	
4.4.90.00	APLICAÇÕES DIRETAS	0.000.000		213.000,00		
4.4.90.51	OBRAS E INSTALAÇÕES	0.01.00	200.000,00			
4.4.90.52	EQUIPAMENTOS E MATERIAL PERMANENTE	0.01.00	13.000,00			
4.6.00.00	AMORTIZAÇÃO DA DÍVIDA	0.000.000			2.820,00	
4.6.90.00	APLICAÇÕES DIRETAS	0.000.000		2.820,00		
4.6.90.71	PRINCIPAL DA DÍVIDA CONTRATUAL RESGATADA	0.01.00	300,00			
4.6.90.91	SENTENÇAS JUDICIAIS	0.01.00	2.520,00			
TOTAL						1.560.000,00



Documento Assinado Digitalmente por: ELISABETH BARRROS DE SANTANA
Acesse em: <https://epec.eb.gov.br/epp/validarDoc.seam> Código do documento: bd9fd87-46ff-4ce9-bea2-d4cd061a656c

PODER						
ORGÃO						
Código	Especificação	F.R.	Elemento	Modalidade	Grupo	Categoria Econômica
02	PODER EXECUTIVO					
02	FUPREB - FUNDO DE PREVIDENCIA DO MUNICIPIO DE BREJAO					
3.0.00.00	DESPESAS CORRENTES	0.000.000				4.970.520,00
3.1.00.00	PESSOAL E ENCARGOS SOCIAIS	0.000.000			4.531.720,00	
3.1.90.00	APLICAÇÕES DIRETAS	0.000.000		4.531.620,00		
3.1.90.01	APOSENTADORIAS, RESERVA REMUNERADA E REFORMAS	0.04.00	3.838.000,00			
3.1.90.03	PENSÕES	0.04.00	590.000,00			
3.1.90.04	CONTRATAÇÃO POR TEMPO DETERMINADO	0.04.00	100,00			
3.1.90.11	VENCIMENTOS E VANTAGENS FIXAS - PESSOAL CIVIL	0.04.00	81.900,00			
3.1.90.13	OBRIGAÇÕES PATRONAIS	0.04.54	100,00			
3.1.90.92	DESPESAS DE EXERCÍCIOS ANTERIORES	0.04.00	21.420,00			
3.1.90.94	INDENIZAÇÕES E RESTITUIÇÕES TRABALHISTAS	0.04.00	100,00			
3.1.91.00	APLICAÇÕES DIRETAS- INTRA-ORÇAMENTÁRIAS	0.000.000		100,00		
3.1.91.13	OBRIGAÇÕES PATRONAIS	0.04.00	100,00			
3.3.00.00	OUTRAS DESPESAS CORRENTES	0.000.000			438.800,00	
3.3.90.00	APLICAÇÕES DIRETAS	0.000.000		438.800,00		
3.3.90.08	OUTROS BENEFÍCIOS ASSISTENCIAIS DO SERVIDOR E DO MILITAR	0.04.69	12.600,00			
3.3.90.14	DIÁRIAS - CIVIL	0.04.00	12.600,00			
3.3.90.30	MATERIAL DE CONSUMO	0.04.00	12.600,00			
3.3.90.33	PASSAGENS E DESPESAS COM LOCOMOÇÃO	0.04.00	12.600,00			
3.3.90.35	SERVIÇOS DE CONSULTORIA	0.04.00	80.000,00			
3.3.90.36	OUTROS SERVIÇOS DE TERCEIROS - PESSOA FÍSICA	0.04.00	50.000,00			
3.3.90.39	OUTROS SERVIÇOS DE TERCEIROS - PESSOA JURÍDICA	0.04.00	252.000,00			
3.3.90.92	DESPESAS DE EXERCÍCIOS ANTERIORES	0.04.00	6.300,00			
3.3.90.93	INDENIZAÇÕES E RESTITUIÇÕES	0.01.00	100,00			
4.0.00.00	DESPESAS DE CAPITAL	0.000.000				14.600,00
4.4.00.00	INVESTIMENTOS	0.000.000			14.600,00	
4.4.90.00	APLICAÇÕES DIRETAS	0.000.000		14.600,00		
4.4.90.51	OBRAS E INSTALAÇÕES	0.04.00	1.000,00			
4.4.90.52	EQUIPAMENTOS E MATERIAL PERMANENTE	0.04.00	12.600,00			
4.4.90.61	AQUISIÇÃO DE IMÓVEIS	0.04.00	1.000,00			
TOTAL						4.985.120,00

**PREFEITURA MUNICIPAL DE BREJÃO**

R MELQUIADES BERNARDES, S/N - CNPJ:10131076/0001-00

Orçamento Programa - Exercício de 2023

Anexo 02

Page 3

Lei: 15, Data: 29/09/2022

Documento Assinado Digitalmente por: ELISABETH BARRIOS DE SANTANA
Acesse em: <https://epec.eb.br/gov.br/validador/seam> Código do documento: bd9fd87-46ff-4ce9-bea2-d4cd061a656c

Código	Especificação	F.R.	Elemento	Modalidade	Grupo	Categoria Econômica
PODER	02 PODER EXECUTIVO					
ORGÃO	03 FMS - FUNDO MUNICIPAL DE SAUDE DE BREJAO					
3.0.00.00	DESPESAS CORRENTES	0.000.000				10.819.410
3.1.00.00	PESSOAL E ENCARGOS SOCIAIS	0.000.000			4.606.500,00	
3.1.90.00	APLICAÇÕES DIRETAS	0.000.000		4.241.900,00		
3.1.90.04	CONTRATAÇÃO POR TEMPO DETERMINADO	0.01.00	670.000,00			
3.1.90.04	CONTRATAÇÃO POR TEMPO DETERMINADO	0.05.81	100,00			
3.1.90.04	CONTRATAÇÃO POR TEMPO DETERMINADO	0.05.81	26.600,00			
3.1.90.04	CONTRATAÇÃO POR TEMPO DETERMINADO	0.05.81	30.000,00			
3.1.90.04	CONTRATAÇÃO POR TEMPO DETERMINADO	0.05.81	80.000,00			
3.1.90.04	CONTRATAÇÃO POR TEMPO DETERMINADO	0.05.81	527.100,00			
3.1.90.11	VENCIMENTOS E VANTAGENS FIXAS - PESSOAL CIVIL	0.01.00	20.000,00			
3.1.90.11	VENCIMENTOS E VANTAGENS FIXAS - PESSOAL CIVIL	0.01.00	1.375.000,00			
3.1.90.11	VENCIMENTOS E VANTAGENS FIXAS - PESSOAL CIVIL	0.05.81	100,00			
3.1.90.11	VENCIMENTOS E VANTAGENS FIXAS - PESSOAL CIVIL	0.05.81	20.000,00			
3.1.90.11	VENCIMENTOS E VANTAGENS FIXAS - PESSOAL CIVIL	0.05.81	30.000,00			
3.1.90.11	VENCIMENTOS E VANTAGENS FIXAS - PESSOAL CIVIL	0.05.81	1.167.100,00			
3.1.90.13	OBRIGAÇÕES PATRONAIS	0.01.00	215.000,00			
3.1.90.13	OBRIGAÇÕES PATRONAIS	0.01.69	30.000,00			
3.1.90.13	OBRIGAÇÕES PATRONAIS	0.05.81	100,00			
3.1.90.13	OBRIGAÇÕES PATRONAIS	0.05.81	20.000,00			
3.1.90.13	OBRIGAÇÕES PATRONAIS	0.05.81	20.000,00			
3.1.90.16	OUTRAS DESPESAS VARIÁVEIS - PESSOAL CIVIL	0.01.00	100,00			
3.1.90.92	DESPESAS DE EXERCÍCIOS ANTERIORES	0.01.00	10.000,00			
3.1.90.93	INDENIZAÇÕES E RESTITUIÇÕES	0.01.00	100,00			
3.1.90.96	RESSARCIMENTO DE DESPESAS DE PESSOAL REQUISITADO	0.01.00	600,00			
3.1.91.00	APLICAÇÕES DIRETAS- INTRA-ORÇAMENTÁRIAS	0.000.000		364.600,00		
3.1.91.13	OBRIGAÇÕES PATRONAIS	0.01.00	324.500,00			
3.1.91.13	OBRIGAÇÕES PATRONAIS	0.01.69	25.000,00			
3.1.91.13	OBRIGAÇÕES PATRONAIS	0.05.81	100,00			
3.1.91.13	OBRIGAÇÕES PATRONAIS	0.05.81	5.000,00			
3.1.91.13	OBRIGAÇÕES PATRONAIS	0.05.81	10.000,00			
3.3.00.00	OUTRAS DESPESAS CORRENTES	0.000.000			6.212.913,02	
3.3.90.00	APLICAÇÕES DIRETAS	0.000.000		6.212.913,02		
3.3.90.14	DIÁRIAS - CIVIL	0.01.00	26.400,00			
3.3.90.14	DIÁRIAS - CIVIL	0.05.81	200,00			
3.3.90.19	AUXÍLIO FARDAMENTO	0.01.00	18.000,00			
3.3.90.30	MATERIAL DE CONSUMO	0.01.00	369.900,00			
3.3.90.30	MATERIAL DE CONSUMO	0.02.81	4.253,02			
3.3.90.30	MATERIAL DE CONSUMO	0.05.81	100,00			



Documento Assinado Digitalmente por: ELISABETH BARRIOS DE SANTANA
Acesse em: <https://epec.brejo.gov.br/epp/validarDoc.seam> Código do documento: bd9fd87-46ff-4ce9-bea2-d4cd061a656c

PODER						
ORGÃO						
Código	Especificação	F.R.	Elemento	Modalidade	Grupo	Categoria Econômica
02	PODER EXECUTIVO					
03	FMS - FUNDO MUNICIPAL DE SAUDE DE BREJAO					
3.3.90.30	MATERIAL DE CONSUMO	0.05.81	6.300,00			
3.3.90.30	MATERIAL DE CONSUMO	0.05.81	7.120,00			
3.3.90.30	MATERIAL DE CONSUMO	0.05.81	20.000,00			
3.3.90.30	MATERIAL DE CONSUMO	0.05.81	20.000,00			
3.3.90.30	MATERIAL DE CONSUMO	0.05.81	2.140.000,00			
3.3.90.30	MATERIAL DE CONSUMO	0.06.00	7.500,00			
3.3.90.32	MATERIAL, BEM OU SERVIÇO PARA DISTRIBUIÇÃO GRATUITA	0.01.00	22.800,00			
3.3.90.32	MATERIAL, BEM OU SERVIÇO PARA DISTRIBUIÇÃO GRATUITA	0.05.81	63.000,00			
3.3.90.35	SERVIÇOS DE CONSULTORIA	0.01.00	50.000,00			
3.3.90.36	OUTROS SERVIÇOS DE TERCEIROS - PESSOA FÍSICA	0.01.00	142.600,00			
3.3.90.36	OUTROS SERVIÇOS DE TERCEIROS - PESSOA FÍSICA	0.02.81	100,00			
3.3.90.36	OUTROS SERVIÇOS DE TERCEIROS - PESSOA FÍSICA	0.05.81	100,00			
3.3.90.36	OUTROS SERVIÇOS DE TERCEIROS - PESSOA FÍSICA	0.05.81	600,00			
3.3.90.36	OUTROS SERVIÇOS DE TERCEIROS - PESSOA FÍSICA	0.05.81	5.000,00			
3.3.90.36	OUTROS SERVIÇOS DE TERCEIROS - PESSOA FÍSICA	0.05.81	10.000,00			
3.3.90.36	OUTROS SERVIÇOS DE TERCEIROS - PESSOA FÍSICA	0.05.81	52.300,00			
3.3.90.39	OUTROS SERVIÇOS DE TERCEIROS - PESSOA JURÍDICA	0.01.00	368.600,00			
3.3.90.39	OUTROS SERVIÇOS DE TERCEIROS - PESSOA JURÍDICA	0.02.81	100,00			
3.3.90.39	OUTROS SERVIÇOS DE TERCEIROS - PESSOA JURÍDICA	0.05.81	100,00			
3.3.90.39	OUTROS SERVIÇOS DE TERCEIROS - PESSOA JURÍDICA	0.05.81	10.000,00			
3.3.90.39	OUTROS SERVIÇOS DE TERCEIROS - PESSOA JURÍDICA	0.05.81	13.200,00			
3.3.90.39	OUTROS SERVIÇOS DE TERCEIROS - PESSOA JURÍDICA	0.05.81	15.000,00			
3.3.90.39	OUTROS SERVIÇOS DE TERCEIROS - PESSOA JURÍDICA	0.05.81	15.000,00			
3.3.90.39	OUTROS SERVIÇOS DE TERCEIROS - PESSOA JURÍDICA	0.05.81	2.780.080,00			
3.3.90.39	OUTROS SERVIÇOS DE TERCEIROS - PESSOA JURÍDICA	0.06.00	6.300,00			
3.3.90.47	OBRIGAÇÕES TRIBUTÁRIAS E CONTRIBUTIVAS	0.01.00	600,00			
3.3.90.48	OUTROS AUXÍLIOS FINANCEIROS A PESSOA FÍSICA	0.04.00	25.000,00			
3.3.90.91	SENTENÇAS JUDICIAIS	0.06.00	1.260,00			
3.3.90.92	DESPESAS DE EXERCÍCIOS ANTERIORES	0.01.00	10.000,00			
3.3.90.92	DESPESAS DE EXERCÍCIOS ANTERIORES	0.05.81	1.300,00			
3.3.90.93	INDENIZAÇÕES E RESTITUIÇÕES	0.06.00	100,00			
4.0.00.00	DESPESAS DE CAPITAL	0.000.000				861.000,00
4.4.00.00	INVESTIMENTOS	0.000.000			861.000,00	
4.4.90.00	APLICAÇÕES DIRETAS	0.000.000		861.000,00		
4.4.90.51	OBRAS E INSTALAÇÕES	0.05.81	86.000,00			
4.4.90.51	OBRAS E INSTALAÇÕES	0.05.81	242.000,00			
4.4.90.52	EQUIPAMENTOS E MATERIAL PERMANENTE	0.01.00	48.000,00			



PREFEITURA MUNICIPAL DE BREJÃO

R MELQUIADES BERNARDES, S/N - CNPJ:10131076/0001-00

Orçamento Programa - Exercício de 2023

Anexo 02

Page 5

Lei: 15, Data: 29/09/2022



Documento Assinado
Digitalmente por: ELISABETH BARROS DE SANTANA
Acesse em: https://eic.brejo.gov.br/epp/validaDoc.seam?codigo_documento=bdf9fd87-46ff-4ce9-bea2-d4cd061a656c

Código	Especificação	F.R.	Elemento	Modalidade	Grupo	Categoria Econômica
4.4.90.52	EQUIPAMENTOS E MATERIAL PERMANENTE	0.05.81	3.000,00			
4.4.90.52	EQUIPAMENTOS E MATERIAL PERMANENTE	0.05.81	106.300,00			
4.4.90.52	EQUIPAMENTOS E MATERIAL PERMANENTE	0.05.81	375.600,00			
4.4.90.61	AQUISIÇÃO DE IMÓVEIS	0.05.81	100,00			
TOTAL						11.680.410,00



Documento Assinado Digitalmente por: ELISABETH BARRIOS DE SANTANA
Acesse em: <https://epec.eb.br/epi/validarDoc.seam> Código do documento: bd9fd87-46ff-4ce9-bea2-d4cd061a656c

PODER						
ORGÃO						
Código	Especificação	F.R.	Elemento	Modalidade	Grupo	Categoria Econômica
02	PODER EXECUTIVO					
04	FMAS - FUNDO MUNICIPAL DE ASSISTENCIA SOCIAL DE BREJAO					
3.0.00.00	DESPESAS CORRENTES	0.000.000				2.082.580,00
3.1.00.00	PESSOAL E ENCARGOS SOCIAIS	0.000.000			893.420,00	
3.1.90.00	APLICAÇÕES DIRETAS	0.000.000		855.620,00		
3.1.90.04	CONTRATAÇÃO POR TEMPO DETERMINADO	0.01.00	100,00			
3.1.90.04	CONTRATAÇÃO POR TEMPO DETERMINADO	0.04.00	88.200,00			
3.1.90.04	CONTRATAÇÃO POR TEMPO DETERMINADO	0.05.81	173.720,00			
3.1.90.11	VENCIMENTOS E VANTAGENS FIXAS - PESSOAL CIVIL	0.04.00	315.000,00			
3.1.90.11	VENCIMENTOS E VANTAGENS FIXAS - PESSOAL CIVIL	0.05.81	160.400,00			
3.1.90.13	OBRIGAÇÕES PATRONAIS	0.01.00	100,00			
3.1.90.13	OBRIGAÇÕES PATRONAIS	0.04.54	100.000,00			
3.1.90.92	DESPESAS DE EXERCÍCIOS ANTERIORES	0.04.00	18.000,00			
3.1.90.93	INDENIZAÇÕES E RESTITUIÇÕES	0.01.00	100,00			
3.1.91.00	APLICAÇÕES DIRETAS- INTRA-ORÇAMENTÁRIAS	0.000.000		37.800,00		
3.1.91.13	OBRIGAÇÕES PATRONAIS	0.04.69	37.800,00			
3.3.00.00	OUTRAS DESPESAS CORRENTES	0.000.000			1.189.160,00	
3.3.50.00	TRANSFERÊNCIAS A INSTITUIÇÕES PRIVADAS SEM FINS LUCRATIVOS	0.000.000		100,00		
3.3.50.43	SUBVENÇÕES SOCIAIS	0.04.00	100,00			
3.3.90.00	APLICAÇÕES DIRETAS	0.000.000		1.189.060,00		
3.3.90.14	DIÁRIAS - CIVIL	0.04.00	32.760,00			
3.3.90.14	DIÁRIAS - CIVIL	0.05.81	12.860,00			
3.3.90.30	MATERIAL DE CONSUMO	0.04.00	151.000,00			
3.3.90.30	MATERIAL DE CONSUMO	0.05.81	2.140,00			
3.3.90.30	MATERIAL DE CONSUMO	0.05.81	104.280,00			
3.3.90.32	MATERIAL, BEM OU SERVIÇO PARA DISTRIBUIÇÃO GRATUITA	0.04.00	349.500,00			
3.3.90.33	PASSAGENS E DESPESAS COM LOCOMOÇÃO	0.04.00	1.500,00			
3.3.90.35	SERVIÇOS DE CONSULTORIA	0.04.00	63.000,00			
3.3.90.36	OUTROS SERVIÇOS DE TERCEIROS - PESSOA FÍSICA	0.04.00	33.100,00			
3.3.90.36	OUTROS SERVIÇOS DE TERCEIROS - PESSOA FÍSICA	0.05.81	1.300,00			
3.3.90.36	OUTROS SERVIÇOS DE TERCEIROS - PESSOA FÍSICA	0.05.81	87.180,00			
3.3.90.39	OUTROS SERVIÇOS DE TERCEIROS - PESSOA JURÍDICA	0.04.00	190.700,00			
3.3.90.39	OUTROS SERVIÇOS DE TERCEIROS - PESSOA JURÍDICA	0.05.81	4.500,00			
3.3.90.39	OUTROS SERVIÇOS DE TERCEIROS - PESSOA JURÍDICA	0.05.81	117.100,00			
3.3.90.47	OBRIGAÇÕES TRIBUTÁRIAS E CONTRIBUTIVAS	0.04.00	1.260,00			
3.3.90.48	OUTROS AUXÍLIOS FINANCEIROS A PESSOA FÍSICA	0.04.00	6.300,00			
3.3.90.48	OUTROS AUXÍLIOS FINANCEIROS A PESSOA FÍSICA	0.05.81	1.200,00			
3.3.90.48	OUTROS AUXÍLIOS FINANCEIROS A PESSOA FÍSICA	0.05.81	6.300,00			
3.3.90.91	SENTENÇAS JUDICIAIS	0.04.00	100,00			
3.3.90.92	DESPESAS DE EXERCÍCIOS ANTERIORES	0.04.00	6.300,00			



Documento Assinado Digitalmente por: ELISABETH BARRROS DE SANTANA
Acesse em: <https://epec.eb.br/gov.br/epp/validador> e apanhe o Código do documento: bd9fd87-46ff-4ce9-be8e-d4cd061a656c

PODER						
ORGÃO						
Código	Especificação	F.R.	Elemento	Modalidade	Grupo	Categoria Econômica
02	PODER EXECUTIVO					
04	FMS - FUNDO MUNICIPAL DE ASSISTENCIA SOCIAL DE BREJAO					
3.3.90.92	DESPESAS DE EXERCÍCIOS ANTERIORES	0.05.81	16.480,00			
3.3.90.93	INDENIZAÇÕES E RESTITUIÇÕES	0.01.00	100,00			
3.3.90.93	INDENIZAÇÕES E RESTITUIÇÕES	0.04.00	100,00			
4.0.00.00	DESPESAS DE CAPITAL	0.000.000				57.100,00
4.4.00.00	INVESTIMENTOS	0.000.000			57.000,00	
4.4.90.00	APLICAÇÕES DIRETAS	0.000.000		57.000,00		
4.4.90.51	OBRAS E INSTALAÇÕES	0.05.81	600,00			
4.4.90.52	EQUIPAMENTOS E MATERIAL PERMANENTE	0.01.00	32.700,00			
4.4.90.52	EQUIPAMENTOS E MATERIAL PERMANENTE	0.04.00	6.300,00			
4.4.90.52	EQUIPAMENTOS E MATERIAL PERMANENTE	0.04.81	12.600,00			
4.4.90.52	EQUIPAMENTOS E MATERIAL PERMANENTE	0.05.81	4.800,00			
4.6.00.00	AMORTIZAÇÃO DA DÍVIDA	0.000.000			100,00	
4.6.90.00	APLICAÇÕES DIRETAS	0.000.000		100,00		
4.6.90.71	PRINCIPAL DA DÍVIDA CONTRATUAL RESGATADA	0.04.00	100,00			
TOTAL						2.139.680,00

**PREFEITURA MUNICIPAL DE BREJÃO**

R MELQUIADES BERNARDES, S/N - CNPJ:10131076/0001-00

Orçamento Programa - Exercício de 2023

Anexo 02

Page 8

Lei: 15, Data: 29/09/2022

Documento Assinado
Digitalmente por: ELISABETH BARRIOS DE SANTANA
Acesse em: <https://eic.ej.gov.br/epp/validaDoc.seam> Código do documento: bd9fd87961f-4ce9-bea2-d4cd061a656c

Código	Especificação	F.R.	Elemento	Modalidade	Grupo	Categoria Econômica
PODER	02 PODER EXECUTIVO					
ORGÃO	07 FMDCA - FUNDO MUN. DIREITO CRIANCA E ADOLESCENTE DE BREJAO					
3.0.00.00	DESPESAS CORRENTES	0.000.000				40.280,00
3.1.00.00	PESSOAL E ENCARGOS SOCIAIS	0.000.000			100,00	
3.1.90.00	APLICAÇÕES DIRETAS	0.000.000		100,00		
3.1.90.11	VENCIMENTOS E VANTAGENS FIXAS - PESSOAL CIVIL	0.05.00	100,00			
3.3.00.00	OUTRAS DESPESAS CORRENTES	0.000.000			40.180,00	
3.3.90.00	APLICAÇÕES DIRETAS	0.000.000		40.180,00		
3.3.90.30	MATERIAL DE CONSUMO	0.05.00	10.000,00			
3.3.90.32	MATERIAL, BEM OU SERVIÇO PARA DISTRIBUIÇÃO GRATUITA	0.05.00	10.000,00			
3.3.90.35	SERVIÇOS DE CONSULTORIA	0.05.00	5.000,00			
3.3.90.36	OUTROS SERVIÇOS DE TERCEIROS - PESSOA FÍSICA	0.05.00	5.000,00			
3.3.90.39	OUTROS SERVIÇOS DE TERCEIROS - PESSOA JURÍDICA	0.05.00	10.000,00			
3.3.90.48	OUTROS AUXÍLIOS FINANCEIROS A PESSOA FÍSICA	0.05.00	180,00			
TOTAL						40.280,00



Documento Assinado
Acesse em: <https://epec.eb.br/pt-br/validarDoc.seam> Código do documento: bd9fd87-469-4c69-bea2-d4cd0000-af56c

PODER						
ORGÃO						
Código	Especificação	F.R.	Elemento	Modalidade	Grupo	Categoria Econômica
3.0.00.00	DESPESAS CORRENTES	0.000.000				1.471.080,00
3.1.00.00	PESSOAL E ENCARGOS SOCIAIS	0.000.000			1.096.700,00	
3.1.90.00	APLICAÇÕES DIRETAS	0.000.000		1.096.700,00		
3.1.90.04	CONTRATAÇÃO POR TEMPO DETERMINADO	0.01.00	650.000,00			
3.1.90.11	VENCIMENTOS E VANTAGENS FIXAS - PESSOAL CIVIL	0.01.00	446.700,00			
3.3.00.00	OUTRAS DESPESAS CORRENTES	0.000.000			374.380,00	
3.3.90.00	APLICAÇÕES DIRETAS	0.000.000		374.380,00		
3.3.90.14	DIÁRIAS - CIVIL	0.01.00	32.200,00			
3.3.90.30	MATERIAL DE CONSUMO	0.01.00	73.060,00			
3.3.90.33	PASSAGENS E DESPESAS COM LOCOMOÇÃO	0.01.00	5.000,00			
3.3.90.35	SERVIÇOS DE CONSULTORIA	0.01.00	146.400,00			
3.3.90.36	OUTROS SERVIÇOS DE TERCEIROS - PESSOA FÍSICA	0.01.00	15.120,00			
3.3.90.39	OUTROS SERVIÇOS DE TERCEIROS - PESSOA JURÍDICA	0.01.00	102.600,00			
9.0.00.00	RESERVA DE CONTINGÊNCIA	0.000.000				700.020,00
9.9.00.00	RESERVA DE CONTINGÊNCIA	0.000.000			700.020,00	
9.9.99.00	A DEFINIR	0.000.000		700.020,00		
9.9.99.99	A CLASSIFICAR	0.01.00	700.020,00			
TOTAL						2.171.108,00



Documento Assinado
Acesse em: <https://eic.ej.gov.br/epp/validarDoc.seam>
Código do documento: bd9fd88-46ff-4ce9-bea2-d45d1061a656c

Código	Especificação	F.R.	Elemento	Modalidade	Grupo	Categoria Econômica
PODER	02 PODER EXECUTIVO					
ORGÃO	21 SECRETARIA DE. CONTROLE INTERNO - C.I.					
3.0.00.00	DESPESAS CORRENTES	0.000.000				128.660,00
3.1.00.00	PESSOAL E ENCARGOS SOCIAIS	0.000.000			110.000,00	
3.1.90.00	APLICAÇÕES DIRETAS	0.000.000		110.000,00		
3.1.90.04	CONTRATAÇÃO POR TEMPO DETERMINADO	0.01.00	100.000,00			
3.1.90.11	VENCIMENTOS E VANTAGENS FIXAS - PESSOAL CIVIL	0.01.00	10.000,00			
3.3.00.00	OUTRAS DESPESAS CORRENTES	0.000.000			18.660,00	
3.3.90.00	APLICAÇÕES DIRETAS	0.000.000		18.660,00		
3.3.90.14	DIÁRIAS - CIVIL	0.01.00	10.860,00			
3.3.90.30	MATERIAL DE CONSUMO	0.01.00	1.260,00			
3.3.90.35	SERVIÇOS DE CONSULTORIA	0.01.00	1.500,00			
3.3.90.36	OUTROS SERVIÇOS DE TERCEIROS - PESSOA FÍSICA	0.01.00	2.520,00			
3.3.90.39	OUTROS SERVIÇOS DE TERCEIROS - PESSOA JURÍDICA	0.01.00	2.520,00			
4.0.00.00	DESPESAS DE CAPITAL	0.000.000				1.320,00
4.4.00.00	INVESTIMENTOS	0.000.000			1.320,00	
4.4.90.00	APLICAÇÕES DIRETAS	0.000.000		1.320,00		
4.4.90.52	EQUIPAMENTOS E MATERIAL PERMANENTE	0.01.00	1.320,00			
TOTAL						129.980,00



Documento Assinado Digitalmente por: ELISABETH BARRIOS DE SANTANA
Acesse em: <https://epec.eb.gov.br/epp/validarDoc.seam> Código do documento: bd9fd87-46ff-4ce9-bea2-d4cd061a656c

PODER		02 PODER EXECUTIVO				
ORGÃO		22 SECRETARIA DE ADMINISTRACAO				
Código	Especificação	F.R.	Elemento	Modalidade	Grupo	Categoria Econômica
3.0.00.00	DESPESAS CORRENTES	0.000.000				2.408.100,00
3.1.00.00	PESSOAL E ENCARGOS SOCIAIS	0.000.000			895.560,00	
3.1.90.00	APLICAÇÕES DIRETAS	0.000.000		675.560,00		
3.1.90.04	CONTRATAÇÃO POR TEMPO DETERMINADO	0.01.00	92.700,00			
3.1.90.11	VENCIMENTOS E VANTAGENS FIXAS - PESSOAL CIVIL	0.01.00	291.500,00			
3.1.90.13	OBRIGAÇÕES PATRONAIS	0.01.54	270.000,00			
3.1.90.92	DESPESAS DE EXERCÍCIOS ANTERIORES	0.01.00	20.000,00			
3.1.90.93	INDENIZAÇÕES E RESTITUIÇÕES	0.01.00	100,00			
3.1.90.96	RESSARCIMENTO DE DESPESAS DE PESSOAL REQUISITADO	0.01.00	1.260,00			
3.1.91.00	APLICAÇÕES DIRETAS- INTRA-ORÇAMENTÁRIAS	0.000.000		220.000,00		
3.1.91.13	OBRIGAÇÕES PATRONAIS	0.01.69	220.000,00			
3.3.00.00	OUTRAS DESPESAS CORRENTES	0.000.000			1.512.540,00	
3.3.50.00	TRANSFERÊNCIAS A INSTITUIÇÕES PRIVADAS SEM FINS LUCRATIVOS	0.000.000		2.520,00		
3.3.50.43	SUBVENÇÕES SOCIAIS	0.01.00	2.520,00			
3.3.90.00	APLICAÇÕES DIRETAS	0.000.000		1.510.020,00		
3.3.90.14	DIÁRIAS - CIVIL	0.01.00	1.720,00			
3.3.90.19	AUXÍLIO FARDAMENTO	0.01.00	12.100,00			
3.3.90.30	MATERIAL DE CONSUMO	0.01.00	110.300,00			
3.3.90.35	SERVIÇOS DE CONSULTORIA	0.01.00	10.000,00			
3.3.90.36	OUTROS SERVIÇOS DE TERCEIROS - PESSOA FÍSICA	0.01.00	63.100,00			
3.3.90.39	OUTROS SERVIÇOS DE TERCEIROS - PESSOA JURÍDICA	0.01.00	1.185.360,00			
3.3.90.41	CONTRIBUIÇÕES	0.01.00	26.400,00			
3.3.90.47	OBRIGAÇÕES TRIBUTÁRIAS E CONTRIBUTIVAS	0.01.00	96.000,00			
3.3.90.92	DESPESAS DE EXERCÍCIOS ANTERIORES	0.01.00	5.040,00			
4.0.00.00	DESPESAS DE CAPITAL	0.000.000				75.140,00
4.4.00.00	INVESTIMENTOS	0.000.000			75.140,00	
4.4.90.00	APLICAÇÕES DIRETAS	0.000.000		75.140,00		
4.4.90.51	OBRAS E INSTALAÇÕES	0.01.00	28.320,00			
4.4.90.52	EQUIPAMENTOS E MATERIAL PERMANENTE	0.01.00	46.820,00			
TOTAL						2.483.240,00



Documento Assinado Digitalmente por: ELISABETH BARRIOS DE SANTANA
Acesse em: <https://epec.ebrejao.ba.gov.br/epp/validarDoc.seam> Código do documento: bd9fd87-46ff-4ce9-bea2-d4cd061a656c

PODER		02 PODER EXECUTIVO				
ORGÃO		23 SECRETARIA DE FINANÇAS				
Código	Especificação	F.R.	Elemento	Modalidade	Grupo	Categoria Econômica
3.0.00.00	DESPESAS CORRENTES	0.000.000				935.600,00
3.1.00.00	PESSOAL E ENCARGOS SOCIAIS	0.000.000			818.700,00	
3.1.90.00	APLICAÇÕES DIRETAS	0.000.000		818.700,00		
3.1.90.01	APOSENTADORIAS, RESERVA REMUNERADA E REFORMAS	0.01.00	441.000,00			
3.1.90.03	PENSÕES	0.01.00	18.900,00			
3.1.90.04	CONTRATAÇÃO POR TEMPO DETERMINADO	0.01.00	262.800,00			
3.1.90.11	VENCIMENTOS E VANTAGENS FIXAS - PESSOAL CIVIL	0.01.00	96.000,00			
3.2.00.00	JUROS E ENCARGOS DA DÍVIDA	0.000.000			5.040,00	
3.2.90.00	APLICAÇÕES DIRETAS	0.000.000		5.040,00		
3.2.90.21	JUROS SOBRE A DÍVIDA POR CONTRATO	0.01.00	2.520,00			
3.2.90.22	OUTROS ENCARGOS SOBRE A DÍVIDA POR CONTRATO	0.01.00	2.520,00			
3.3.00.00	OUTRAS DESPESAS CORRENTES	0.000.000			111.860,00	
3.3.90.00	APLICAÇÕES DIRETAS	0.000.000		111.860,00		
3.3.90.14	DIÁRIAS - CIVIL	0.01.00	2.700,00			
3.3.90.30	MATERIAL DE CONSUMO	0.01.00	18.900,00			
3.3.90.36	OUTROS SERVIÇOS DE TERCEIROS - PESSOA FÍSICA	0.01.00	25.000,00			
3.3.90.39	OUTROS SERVIÇOS DE TERCEIROS - PESSOA JURÍDICA	0.01.00	45.000,00			
3.3.90.91	SENTENÇAS JUDICIAIS	0.01.00	17.640,00			
3.3.90.92	DESPESAS DE EXERCÍCIOS ANTERIORES	0.01.00	2.520,00			
3.3.90.93	INDENIZAÇÕES E RESTITUIÇÕES	0.01.00	100,00			
4.0.00.00	DESPESAS DE CAPITAL	0.000.000				462.500,00
4.6.00.00	AMORTIZAÇÃO DA DÍVIDA	0.000.000			462.500,00	
4.6.90.00	APLICAÇÕES DIRETAS	0.000.000		412.300,00		
4.6.90.71	PRINCIPAL DA DÍVIDA CONTRATUAL RESGATADA	0.01.00	412.300,00			
4.6.91.00	APLICAÇÕES DIRETAS- INTRA-ORÇAMENTÁRIAS	0.000.000		50.200,00		
4.6.91.71	PRINCIPAL DA DÍVIDA CONTRATUAL RESGATADA	0.01.00	50.200,00			
TOTAL						1.398.100,00



Documento Assinado Digitalmente por: ELISABETH BARRIOS DE SANTANA
Acesse em: <https://epec.eb.br/portal/validarDoc.seam> Código do documento: bd9fd687-46ff-4ce9-bea2-d4cd061a656c

PODER ORGÃO						
02 PODER EXECUTIVO						
24 SECRETARIA DE EDUCACAO						
Código	Especificação	F.R.	Elemento	Modalidade	Grupo	Categoria Econômica
3.0.00.00	DESPESAS CORRENTES	0.000.000				3.314.520,00
3.1.00.00	PESSOAL E ENCARGOS SOCIAIS	0.000.000			515.420,00	
3.1.90.00	APLICAÇÕES DIRETAS	0.000.000		462.420,00		
3.1.90.04	CONTRATAÇÃO POR TEMPO DETERMINADO	0.01.12	100,00			
3.1.90.04	CONTRATAÇÃO POR TEMPO DETERMINADO	0.01.12	25.300,00			
3.1.90.04	CONTRATAÇÃO POR TEMPO DETERMINADO	0.05.81	50.500,00			
3.1.90.11	VENCIMENTOS E VANTAGENS FIXAS - PESSOAL CIVIL	0.01.12	100,00			
3.1.90.11	VENCIMENTOS E VANTAGENS FIXAS - PESSOAL CIVIL	0.01.12	375.500,00			
3.1.90.13	OBRIGAÇÕES PATRONAIS	0.01.12	10.200,00			
3.1.90.92	DESPESAS DE EXERCÍCIOS ANTERIORES	0.01.12	600,00			
3.1.90.94	INDENIZAÇÕES E RESTITUIÇÕES TRABALHISTAS	0.01.12	120,00			
3.1.91.00	APLICAÇÕES DIRETAS- INTRA-ORÇAMENTÁRIAS	0.000.000		53.000,00		
3.1.91.13	OBRIGAÇÕES PATRONAIS	0.01.12	53.000,00			
3.3.00.00	OUTRAS DESPESAS CORRENTES	0.000.000			2.799.100,00	
3.3.90.00	APLICAÇÕES DIRETAS	0.000.000		2.799.100,00		
3.3.90.14	DIÁRIAS - CIVIL	0.01.12	3.000,00			
3.3.90.18	AUXÍLIO FINANCEIRO A ESTUDANTES	0.01.12	3.780,00			
3.3.90.18	AUXÍLIO FINANCEIRO A ESTUDANTES	0.05.12	100,00			
3.3.90.19	AUXÍLIO FARDAMENTO	0.01.12	100.000,00			
3.3.90.30	MATERIAL DE CONSUMO	0.01.12	100,00			
3.3.90.30	MATERIAL DE CONSUMO	0.01.12	520.100,00			
3.3.90.30	MATERIAL DE CONSUMO	0.02.81	84.600,00			
3.3.90.30	MATERIAL DE CONSUMO	0.05.12	100,00			
3.3.90.30	MATERIAL DE CONSUMO	0.05.12	12.600,00			
3.3.90.30	MATERIAL DE CONSUMO	0.05.81	220,00			
3.3.90.30	MATERIAL DE CONSUMO	0.05.81	11.260,00			
3.3.90.30	MATERIAL DE CONSUMO	0.05.81	18.200,00			
3.3.90.30	MATERIAL DE CONSUMO	0.05.81	120.000,00			
3.3.90.30	MATERIAL DE CONSUMO	0.05.81	192.000,00			
3.3.90.32	MATERIAL, BEM OU SERVIÇO PARA DISTRIBUIÇÃO GRATUITA	0.01.00	3.600,00			
3.3.90.32	MATERIAL, BEM OU SERVIÇO PARA DISTRIBUIÇÃO GRATUITA	0.05.12	10.500,00			
3.3.90.32	MATERIAL, BEM OU SERVIÇO PARA DISTRIBUIÇÃO GRATUITA	0.05.81	100,00			
3.3.90.32	MATERIAL, BEM OU SERVIÇO PARA DISTRIBUIÇÃO GRATUITA	0.05.81	500,00			
3.3.90.33	PASSAGENS E DESPESAS COM LOCOMOÇÃO	0.01.12	2.520,00			
3.3.90.35	SERVIÇOS DE CONSULTORIA	0.01.12	60.000,00			
3.3.90.36	OUTROS SERVIÇOS DE TERCEIROS - PESSOA FÍSICA	0.01.12	100,00			
3.3.90.36	OUTROS SERVIÇOS DE TERCEIROS - PESSOA FÍSICA	0.01.12	260.100,00			
3.3.90.36	OUTROS SERVIÇOS DE TERCEIROS - PESSOA FÍSICA	0.02.81	100,00			

**PREFEITURA MUNICIPAL DE BREJÃO**

R MELQUIADES BERNARDES, S/N - CNPJ:10131076/0001-00

Orçamento Programa - Exercício de 2023

Anexo 02

Page 14

Lei: 15, Data: 29/09/2022

Documento Assinado
Digitalmente por: ELISABETH BARRIOS DE SANTANA
Acesse em: <https://epec.eb.br/epp/validarDoc.seam> Código do documento: bd9fd87-46ff-4ce9-bea2-d4cd061a6566

PODER ORGÃO						
02 PODER EXECUTIVO						
24 SECRETARIA DE EDUCACAO						
Código	Especificação	F.R.	Elemento	Modalidade	Grupo	Categoria Econômica
3.3.90.36	OUTROS SERVIÇOS DE TERCEIROS - PESSOA FÍSICA	0.05.12	100,00			
3.3.90.36	OUTROS SERVIÇOS DE TERCEIROS - PESSOA FÍSICA	0.05.81	100,00			
3.3.90.36	OUTROS SERVIÇOS DE TERCEIROS - PESSOA FÍSICA	0.05.81	120,00			
3.3.90.36	OUTROS SERVIÇOS DE TERCEIROS - PESSOA FÍSICA	0.05.81	500,00			
3.3.90.36	OUTROS SERVIÇOS DE TERCEIROS - PESSOA FÍSICA	0.05.81	1.000,00			
3.3.90.36	OUTROS SERVIÇOS DE TERCEIROS - PESSOA FÍSICA	0.05.81	12.600,00			
3.3.90.39	OUTROS SERVIÇOS DE TERCEIROS - PESSOA JURÍDICA	0.01.12	100,00			
3.3.90.39	OUTROS SERVIÇOS DE TERCEIROS - PESSOA JURÍDICA	0.01.12	1.200.100,00			
3.3.90.39	OUTROS SERVIÇOS DE TERCEIROS - PESSOA JURÍDICA	0.02.81	100,00			
3.3.90.39	OUTROS SERVIÇOS DE TERCEIROS - PESSOA JURÍDICA	0.05.12	100,00			
3.3.90.39	OUTROS SERVIÇOS DE TERCEIROS - PESSOA JURÍDICA	0.05.81	200,00			
3.3.90.39	OUTROS SERVIÇOS DE TERCEIROS - PESSOA JURÍDICA	0.05.81	500,00			
3.3.90.39	OUTROS SERVIÇOS DE TERCEIROS - PESSOA JURÍDICA	0.05.81	9.600,00			
3.3.90.39	OUTROS SERVIÇOS DE TERCEIROS - PESSOA JURÍDICA	0.05.81	32.000,00			
3.3.90.39	OUTROS SERVIÇOS DE TERCEIROS - PESSOA JURÍDICA	0.05.81	100.000,00			
3.3.90.48	OUTROS AUXÍLIOS FINANCEIROS A PESSOA FÍSICA	0.05.81	500,00			
3.3.90.92	DESPESAS DE EXERCÍCIOS ANTERIORES	0.01.12	37.800,00			
3.3.90.93	INDENIZAÇÕES E RESTITUIÇÕES	0.01.12	100,00			
4.0.00.00	DESPESAS DE CAPITAL	0.000.000				743.540,00
4.4.00.00	INVESTIMENTOS	0.000.000			743.540,00	
4.4.90.00	APLICAÇÕES DIRETAS	0.000.000		743.540,00		
4.4.90.51	OBRAS E INSTALAÇÕES	0.05.12	150.000,00			
4.4.90.51	OBRAS E INSTALAÇÕES	0.05.81	450.000,00			
4.4.90.52	EQUIPAMENTOS E MATERIAL PERMANENTE	0.01.12	12.600,00			
4.4.90.52	EQUIPAMENTOS E MATERIAL PERMANENTE	0.01.12	122.000,00			
4.4.90.52	EQUIPAMENTOS E MATERIAL PERMANENTE	0.02.81	2.520,00			
4.4.90.52	EQUIPAMENTOS E MATERIAL PERMANENTE	0.05.81	6.300,00			
4.4.90.61	AQUISIÇÃO DE IMÓVEIS	0.01.12	120,00			
TOTAL						4.058.060,00

**PREFEITURA MUNICIPAL DE BREJÃO**

R MELQUIADES BERNARDES, S/N - CNPJ:10131076/0001-00

Orçamento Programa - Exercício de 2023

Anexo 02

Page 15

Lei: 15, Data: 29/09/2022

Documento Assinado Digitalmente por: ELISABETH BARRIOS DE SANTANA
Acesse em: <https://epec.ebrejao.ba.gov.br/epp/validarDoc.seam> Código do documento: bd9fd87-46ff-4ce9-bea2-d4cd061a656c

PODER ORGÃO						
02 PODER EXECUTIVO						
25 FUNDEB						
Código	Especificação	F.R.	Elemento	Modalidade	Grupo	Categoria Econômica
3.0.00.00	DESPESAS CORRENTES	0.000.000				11.585.03
3.1.00.00	PESSOAL E ENCARGOS SOCIAIS	0.000.000			10.128.953,23	
3.1.90.00	APLICAÇÕES DIRETAS	0.000.000		8.503.713,23		
3.1.90.04	CONTRATAÇÃO POR TEMPO DETERMINADO	0.05.12	272.620,00			
3.1.90.04	CONTRATAÇÃO POR TEMPO DETERMINADO	0.05.12	770.559,40			
3.1.90.11	VENCIMENTOS E VANTAGENS FIXAS - PESSOAL CIVIL	0.05.12	1.467.420,00			
3.1.90.11	VENCIMENTOS E VANTAGENS FIXAS - PESSOAL CIVIL	0.05.12	5.525.120,00			
3.1.90.13	OBRIGAÇÕES PATRONAIS	0.05.12	105.400,00			
3.1.90.13	OBRIGAÇÕES PATRONAIS	0.05.12	262.664,68			
3.1.90.13	OBRIGAÇÕES PATRONAIS	0.05.54	94.600,00			
3.1.90.16	OUTRAS DESPESAS VARIÁVEIS - PESSOAL CIVIL	0.05.12	1.000,00			
3.1.90.16	OUTRAS DESPESAS VARIÁVEIS - PESSOAL CIVIL	0.05.12	1.900,00			
3.1.90.94	INDENIZAÇÕES E RESTITUIÇÕES TRABALHISTAS	0.05.12	1.203,93			
3.1.90.94	INDENIZAÇÕES E RESTITUIÇÕES TRABALHISTAS	0.05.12	1.225,22			
3.1.91.00	APLICAÇÕES DIRETAS- INTRA-ORÇAMENTÁRIAS	0.000.000		1.625.240,00		
3.1.91.13	OBRIGAÇÕES PATRONAIS	0.05.12	504.940,00			
3.1.91.13	OBRIGAÇÕES PATRONAIS	0.05.12	780.300,00			
3.1.91.13	OBRIGAÇÕES PATRONAIS	0.05.69	340.000,00			
3.3.00.00	OUTRAS DESPESAS CORRENTES	0.000.000			1.456.080,03	
3.3.90.00	APLICAÇÕES DIRETAS	0.000.000		1.456.080,03		
3.3.90.14	DIÁRIAS - CIVIL	0.05.12	13.400,03			
3.3.90.30	MATERIAL DE CONSUMO	0.05.12	1.144.860,00			
3.3.90.32	MATERIAL, BEM OU SERVIÇO PARA DISTRIBUIÇÃO GRATUITA	0.05.12	700,00			
3.3.90.33	PASSAGENS E DESPESAS COM LOCOMOÇÃO	0.05.12	1.900,00			
3.3.90.36	OUTROS SERVIÇOS DE TERCEIROS - PESSOA FÍSICA	0.05.12	7.720,00			
3.3.90.39	OUTROS SERVIÇOS DE TERCEIROS - PESSOA JURÍDICA	0.05.12	279.400,00			
3.3.90.48	OUTROS AUXÍLIOS FINANCEIROS A PESSOA FÍSICA	0.05.12	700,00			
3.3.90.92	DESPESAS DE EXERCÍCIOS ANTERIORES	0.05.12	7.300,00			
3.3.90.93	INDENIZAÇÕES E RESTITUIÇÕES	0.05.12	100,00			
4.0.00.00	DESPESAS DE CAPITAL	0.000.000				14.200,00
4.4.00.00	INVESTIMENTOS	0.000.000			14.200,00	
4.4.90.00	APLICAÇÕES DIRETAS	0.000.000		14.200,00		
4.4.90.52	EQUIPAMENTOS E MATERIAL PERMANENTE	0.05.12	14.200,00			
TOTAL						11.599.233,26

**PREFEITURA MUNICIPAL DE BREJÃO**

R MELQUIADES BERNARDES, S/N - CNPJ:10131076/0001-00

Orçamento Programa - Exercício de 2023

Anexo 02

Page 16

Lei: 15, Data: 29/09/2022

Documento Assinado e Digitalizado por: ELISABETH BARROS DE SANTANA
Acesse em: <https://epec.brejo.net.br/validador/seam/Codigo-do-documento:bd9fd87-408-4c69-bea2-d4cd061a656e>

PODER						
ORGÃO						
Código	Especificação	F.R.	Elemento	Modalidade	Grupo	Categoria Econômica
02	PODER EXECUTIVO					
26	SECRETARIA DE AGRICULTURA, PECUARIA E ABASTECIMENTO					
3.0.00.00	DESPESAS CORRENTES	0.000.000				1.106.780,00
3.1.00.00	PESSOAL E ENCARGOS SOCIAIS	0.000.000			230.000,00	
3.1.90.00	APLICAÇÕES DIRETAS	0.000.000		230.000,00		
3.1.90.04	CONTRATAÇÃO POR TEMPO DETERMINADO	0.01.00	130.000,00			
3.1.90.11	VENCIMENTOS E VANTAGENS FIXAS - PESSOAL CIVIL	0.01.00	100.000,00			
3.3.00.00	OUTRAS DESPESAS CORRENTES	0.000.000			876.780,00	
3.3.90.00	APLICAÇÕES DIRETAS	0.000.000		876.780,00		
3.3.90.14	DIÁRIAS - CIVIL	0.01.00	5.200,00			
3.3.90.30	MATERIAL DE CONSUMO	0.01.00	714.560,00			
3.3.90.32	MATERIAL, BEM OU SERVIÇO PARA DISTRIBUIÇÃO GRATUITA	0.01.00	34.320,00			
3.3.90.36	OUTROS SERVIÇOS DE TERCEIROS - PESSOA FÍSICA	0.01.00	60.640,00			
3.3.90.39	OUTROS SERVIÇOS DE TERCEIROS - PESSOA JURÍDICA	0.01.00	59.540,00			
3.3.90.92	DESPESAS DE EXERCÍCIOS ANTERIORES	0.01.00	2.520,00			
4.0.00.00	DESPESAS DE CAPITAL	0.000.000				866.408,00
4.4.00.00	INVESTIMENTOS	0.000.000			866.408,00	
4.4.90.00	APLICAÇÕES DIRETAS	0.000.000		866.408,00		
4.4.90.51	OBRAS E INSTALAÇÕES	0.01.00	60.200,00			
4.4.90.51	OBRAS E INSTALAÇÕES	0.05.03	736.908,00			
4.4.90.52	EQUIPAMENTOS E MATERIAL PERMANENTE	0.01.00	69.300,00			
TOTAL						1.973.188,00



Documento Assinado Digitalmente por: ELISABETH BARROS DE SANTANA
Acesse em: <https://epec.ebrejao.ba.gov.br/epp/validarDoc.seam> Código do documento: bd9fd87-46ff-4890-bea2-d4cd061a656c

PODER						
ORGÃO						
02 PODER EXECUTIVO						
27 SECRETARIA DE VIACAO, OBRAS E SERVICOS URBANOS						
Código	Especificação	F.R.	Elemento	Modalidade	Grupo	Categoria Econômica
3.0.00.00	DESPESAS CORRENTES	0.000.000				2.889.498,00
3.1.00.00	PESSOAL E ENCARGOS SOCIAIS	0.000.000			1.279.391,48	
3.1.90.00	APLICAÇÕES DIRETAS	0.000.000		1.279.391,48		
3.1.90.04	CONTRATAÇÃO POR TEMPO DETERMINADO	0.01.00	914.300,00			
3.1.90.11	VENCIMENTOS E VANTAGENS FIXAS - PESSOAL CIVIL	0.01.00	364.991,48			
3.1.90.16	OUTRAS DESPESAS VARIÁVEIS - PESSOAL CIVIL	0.01.00	100,00			
3.3.00.00	OUTRAS DESPESAS CORRENTES	0.000.000			1.610.100,00	
3.3.90.00	APLICAÇÕES DIRETAS	0.000.000		1.610.100,00		
3.3.90.14	DIÁRIAS - CIVIL	0.01.00	1.600,00			
3.3.90.30	MATERIAL DE CONSUMO	0.01.00	802.580,00			
3.3.90.36	OUTROS SERVIÇOS DE TERCEIROS - PESSOA FÍSICA	0.01.00	42.120,00			
3.3.90.37	LOCAÇÃO DE MÃO-DE-OBRA	0.01.00	1.800,00			
3.3.90.39	OUTROS SERVIÇOS DE TERCEIROS - PESSOA JURÍDICA	0.01.00	760.000,00			
3.3.90.92	DESPESAS DE EXERCÍCIOS ANTERIORES	0.01.00	2.000,00			
4.0.00.00	DESPESAS DE CAPITAL	0.000.000				277.900,00
4.4.00.00	INVESTIMENTOS	0.000.000			277.900,00	
4.4.90.00	APLICAÇÕES DIRETAS	0.000.000		277.900,00		
4.4.90.51	OBRAS E INSTALAÇÕES	0.01.00	116.200,00			
4.4.90.51	OBRAS E INSTALAÇÕES	0.05.81	150.000,00			
4.4.90.52	EQUIPAMENTOS E MATERIAL PERMANENTE	0.01.00	6.500,00			
4.4.90.61	AQUISIÇÃO DE IMÓVEIS	0.01.00	200,00			
4.4.90.93	INDENIZAÇÕES E RESTITUIÇÕES	0.01.00	5.000,00			
TOTAL						3.167.391,48



Documento Assinado Digitalmente por: ELISABETH BARROS DE SANTANA
Acesse em: <https://eic.ebrejao.br/epp/validarDoc.seam> Código do documento: bdf9fd88-46ff-4ce9-bea2-d45d1061a656c

Código	Especificação	F.R.	Elemento	Modalidade	Grupo	Categoria Econômica
PODER	02 PODER EXECUTIVO					
ORGÃO	28 SEC. TECNOLOGIA DA INFORMAÇÃO E TRANSPARENCIA T.I.					
3.0.00.00	DESPESAS CORRENTES	0.000.000				54.000,00
3.1.00.00	PESSOAL E ENCARGOS SOCIAIS	0.000.000			20.000,00	
3.1.90.00	APLICAÇÕES DIRETAS	0.000.000		20.000,00		
3.1.90.04	CONTRATAÇÃO POR TEMPO DETERMINADO	0.01.00	10.000,00			
3.1.90.11	VENCIMENTOS E VANTAGENS FIXAS - PESSOAL CIVIL	0.01.00	10.000,00			
3.3.00.00	OUTRAS DESPESAS CORRENTES	0.000.000			34.000,00	
3.3.90.00	APLICAÇÕES DIRETAS	0.000.000		34.000,00		
3.3.90.14	DIÁRIAS - CIVIL	0.01.00	3.000,00			
3.3.90.30	MATERIAL DE CONSUMO	0.01.00	5.000,00			
3.3.90.35	SERVIÇOS DE CONSULTORIA	0.01.00	8.000,00			
3.3.90.36	OUTROS SERVIÇOS DE TERCEIROS - PESSOA FÍSICA	0.01.00	6.000,00			
3.3.90.39	OUTROS SERVIÇOS DE TERCEIROS - PESSOA JURÍDICA	0.01.00	12.000,00			
4.0.00.00	DESPESAS DE CAPITAL	0.000.000				5.000,00
4.4.00.00	INVESTIMENTOS	0.000.000			5.000,00	
4.4.90.00	APLICAÇÕES DIRETAS	0.000.000		5.000,00		
4.4.90.52	EQUIPAMENTOS E MATERIAL PERMANENTE	0.01.00	5.000,00			
TOTAL						59.000,00



Documento Assinado Digitalmente por: ELISABETH BARROS DE SANTANA
Acesse em: <https://epec.ebrejo.org.br/epp/validarDoc.seam> Código do documento: bdf8d87-46ff-4ce9-bea2-d4ca0061a656c

PODER		02 PODER EXECUTIVO				
ORGÃO		29 SECRETARIA DE TRANSPORTE				
Código	Especificação	F.R.	Elemento	Modalidade	Grupo	Categoria Econômica
3.0.00.00	DESPESAS CORRENTES	0.000.000				130.734,24
3.1.00.00	PESSOAL E ENCARGOS SOCIAIS	0.000.000			60.334,24	
3.1.90.00	APLICAÇÕES DIRETAS	0.000.000		60.334,24		
3.1.90.04	CONTRATAÇÃO POR TEMPO DETERMINADO	0.01.00	42.134,24			
3.1.90.11	VENCIMENTOS E VANTAGENS FIXAS - PESSOAL CIVIL	0.01.00	18.200,00			
3.3.00.00	OUTRAS DESPESAS CORRENTES	0.000.000			70.400,00	
3.3.90.00	APLICAÇÕES DIRETAS	0.000.000		70.400,00		
3.3.90.14	DIÁRIAS - CIVIL	0.01.00	10.000,00			
3.3.90.30	MATERIAL DE CONSUMO	0.01.00	25.200,00			
3.3.90.36	OUTROS SERVIÇOS DE TERCEIROS - PESSOA FÍSICA	0.01.00	10.000,00			
3.3.90.39	OUTROS SERVIÇOS DE TERCEIROS - PESSOA JURÍDICA	0.01.00	25.200,00			
4.0.00.00	DESPESAS DE CAPITAL	0.000.000				11.700,00
4.4.00.00	INVESTIMENTOS	0.000.000			11.700,00	
4.4.90.00	APLICAÇÕES DIRETAS	0.000.000		11.700,00		
4.4.90.51	OBRAS E INSTALAÇÕES	0.01.00	500,00			
4.4.90.52	EQUIPAMENTOS E MATERIAL PERMANENTE	0.01.00	11.200,00			
TOTAL						142.434,24



Documento Assinado Digitalmente por: ELISABETH BARROS DE SANTANA
Acesse em: https://epec.leg.br/validador/validador.asp?codigo_documento=bdf9fd87-46ff-4839-bea2-d4cd061a656e

PODER						
ORGÃO						
Código	Especificação	F.R.	Elemento	Modalidade	Grupo	Categoria Econômica
02	PODER EXECUTIVO					
30	SECRETARIA DE CULTURA, ESPORTE, TURISMO E LAZER					
3.0.00.00	DESPESAS CORRENTES	0.000.000				342.780,00
3.1.00.00	PESSOAL E ENCARGOS SOCIAIS	0.000.000			103.700,00	
3.1.90.00	APLICAÇÕES DIRETAS	0.000.000		103.700,00		
3.1.90.04	CONTRATAÇÃO POR TEMPO DETERMINADO	0.01.00	41.000,00			
3.1.90.11	VENCIMENTOS E VANTAGENS FIXAS - PESSOAL CIVIL	0.01.00	62.700,00			
3.3.00.00	OUTRAS DESPESAS CORRENTES	0.000.000			239.080,00	
3.3.90.00	APLICAÇÕES DIRETAS	0.000.000		239.080,00		
3.3.90.14	DIÁRIAS - CIVIL	0.01.00	300,00			
3.3.90.30	MATERIAL DE CONSUMO	0.01.00	64.480,00			
3.3.90.31	PREMIAÇÕES CULTURAIS, ARTÍSTICAS, CIENTÍFICAS, DESPORTIVAS E	0.01.00	12.600,00			
3.3.90.32	MATERIAL, BEM OU SERVIÇO PARA DISTRIBUIÇÃO GRATUITA	0.01.00	300,00			
3.3.90.33	PASSAGENS E DESPESAS COM LOCOMOÇÃO	0.01.00	300,00			
3.3.90.36	OUTROS SERVIÇOS DE TERCEIROS - PESSOA FÍSICA	0.01.00	95.000,00			
3.3.90.39	OUTROS SERVIÇOS DE TERCEIROS - PESSOA JURÍDICA	0.01.00	66.100,00			
4.0.00.00	DESPESAS DE CAPITAL	0.000.000				70.000,00
4.4.00.00	INVESTIMENTOS	0.000.000			70.000,00	
4.4.90.00	APLICAÇÕES DIRETAS	0.000.000		70.000,00		
4.4.90.51	OBRAS E INSTALAÇÕES	0.01.00	63.000,00			
4.4.90.52	EQUIPAMENTOS E MATERIAL PERMANENTE	0.01.00	7.000,00			
TOTAL						412.780,00
TOTAL GERAL						48.000.000,00

ELISABETH BARROS DE SANATNA
PREFEITA MUNICIPAL
054.926.744-12

**PREFEITURA MUNICIPAL DE BREJÃO**

R MELQUIADES BERNARDES, S/N - CNPJ:10131076/0001-00

Orçamento Programa - Exercício de 2023

NATUREZA DA DESPESA POR ORGÃO E UNIDADEAnexo 02
Page 1

Lei: 15, Data: 29/09/2022

Documento Assinado Digitalmente por ELISABETH BARROS DE SANTANA
Acesse em: <https://eccc.de.br/validador/seam/Codigo-do-documento-bd9fd87-46ff-4ce9-bea2-d4cd0619556c>

Código	Especificação	F.R.	Elemento	Modalidade	Grupo	Categoria Econômica
PODER	01 PODER LEGISLATIVO					
ORGÃO	11 CAMARA MUNICIPAL					
UNIDADE	11 CAMARA MUNICIPAL DE BREJAO					
3.0.00.00	DESPESAS CORRENTES	0.000.000				1.344.180,00
3.1.00.00	PESSOAL E ENCARGOS SOCIAIS	0.000.000			978.680,00	
3.1.90.00	APLICAÇÕES DIRETAS	0.000.000		942.680,00		
3.1.90.11	VENCIMENTOS E VANTAGENS FIXAS - PESSOAL CIVIL	0.01.00	854.380,00			
3.1.90.13	OBRIGAÇÕES PATRONAIS	0.01.54	88.200,00			
3.1.90.16	OUTRAS DESPESAS VARIÁVEIS - PESSOAL CIVIL	0.01.00	100,00			
3.1.91.00	APLICAÇÕES DIRETAS- INTRA-ORÇAMENTÁRIAS	0.000.000		36.000,00		
3.1.91.13	OBRIGAÇÕES PATRONAIS	0.01.69	36.000,00			
3.2.00.00	JUROS E ENCARGOS DA DÍVIDA	0.000.000			1.260,00	
3.2.90.00	APLICAÇÕES DIRETAS	0.000.000		1.260,00		
3.2.90.91	SENTENÇAS JUDICIAIS	0.01.00	1.260,00			
3.3.00.00	OUTRAS DESPESAS CORRENTES	0.000.000			364.240,00	
3.3.90.00	APLICAÇÕES DIRETAS	0.000.000		364.240,00		
3.3.90.14	DIÁRIAS - CIVIL	0.01.00	12.600,00			
3.3.90.30	MATERIAL DE CONSUMO	0.01.00	71.280,00			
3.3.90.33	PASSAGENS E DESPESAS COM LOCOMOÇÃO	0.01.00	630,00			
3.3.90.35	SERVIÇOS DE CONSULTORIA	0.01.00	110.000,00			
3.3.90.36	OUTROS SERVIÇOS DE TERCEIROS - PESSOA FÍSICA	0.01.00	25.300,00			
3.3.90.39	OUTROS SERVIÇOS DE TERCEIROS - PESSOA JURÍDICA	0.01.00	143.700,00			
3.3.90.92	DESPESAS DE EXERCÍCIOS ANTERIORES	0.01.00	630,00			
3.3.90.93	INDENIZAÇÕES E RESTITUIÇÕES	0.01.00	100,00			
4.0.00.00	DESPESAS DE CAPITAL	0.000.000				215.820,00
4.4.00.00	INVESTIMENTOS	0.000.000			213.000,00	
4.4.90.00	APLICAÇÕES DIRETAS	0.000.000		213.000,00		
4.4.90.51	OBRAS E INSTALAÇÕES	0.01.00	200.000,00			
4.4.90.52	EQUIPAMENTOS E MATERIAL PERMANENTE	0.01.00	13.000,00			
4.6.00.00	AMORTIZAÇÃO DA DÍVIDA	0.000.000			2.820,00	
4.6.90.00	APLICAÇÕES DIRETAS	0.000.000		2.820,00		
4.6.90.71	PRINCIPAL DA DÍVIDA CONTRATUAL RESGATADA	0.01.00	300,00			
4.6.90.91	SENTENÇAS JUDICIAIS	0.01.00	2.520,00			
TOTAL						1.560.000,00

**PREFEITURA MUNICIPAL DE BREJÃO**

R MELQUIADES BERNARDES, S/N - CNPJ:10131076/0001-00

Orçamento Programa - Exercício de 2023

NATUREZA DA DESPESA POR ORGÃO E UNIDADE

Anexo 02

Page 2

Lei: 15, Data: 29/09/2022

Documento Assinado Digitalmente por ELISABETH BARROS DE SANTANA
Acesse em: <https://ecec.de.br/validador/seam/Codigo-do-documento:bd9fd87-46ff-4ce9-bea2-d4cd061a656c>

Código	Especificação	F.R.	Elemento	Modalidade	Grupo	Categoria Econômica
PODER	02 PODER EXECUTIVO					
ORGÃO	02 FUPREB - FUNDO DE PREVIDENCIA DO MUNICIPIO DE BREJAO					
UNIDADE	90 FUPREB - FUNDO DE PREVIDENCIA DO MUNICIPIO DE BREJAO					
3.0.00.00	DESPESAS CORRENTES	0.000.000				4.970.520,00
3.1.00.00	PESSOAL E ENCARGOS SOCIAIS	0.000.000			4.531.720,00	
3.1.90.00	APLICAÇÕES DIRETAS	0.000.000		4.531.620,00		
3.1.90.01	APOSENTADORIAS, RESERVA REMUNERADA E REFORMAS	0.04.00	3.838.000,00			
3.1.90.03	PENSÕES	0.04.00	590.000,00			
3.1.90.04	CONTRATAÇÃO POR TEMPO DETERMINADO	0.04.00	100,00			
3.1.90.11	VENCIMENTOS E VANTAGENS FIXAS - PESSOAL CIVIL	0.04.00	81.900,00			
3.1.90.13	OBRIGAÇÕES PATRONAIS	0.04.54	100,00			
3.1.90.92	DESPESAS DE EXERCÍCIOS ANTERIORES	0.04.00	21.420,00			
3.1.90.94	INDENIZAÇÕES E RESTITUIÇÕES TRABALHISTAS	0.04.00	100,00			
3.1.91.00	APLICAÇÕES DIRETAS- INTRA-ORÇAMENTÁRIAS	0.000.000		100,00		
3.1.91.13	OBRIGAÇÕES PATRONAIS	0.04.00	100,00			
3.3.00.00	OUTRAS DESPESAS CORRENTES	0.000.000			438.800,00	
3.3.90.00	APLICAÇÕES DIRETAS	0.000.000		438.800,00		
3.3.90.08	OUTROS BENEFÍCIOS ASSISTENCIAIS DO SERVIDOR E DO MILITAR	0.04.69	12.600,00			
3.3.90.14	DIÁRIAS - CIVIL	0.04.00	12.600,00			
3.3.90.30	MATERIAL DE CONSUMO	0.04.00	12.600,00			
3.3.90.33	PASSAGENS E DESPESAS COM LOCOMOÇÃO	0.04.00	12.600,00			
3.3.90.35	SERVIÇOS DE CONSULTORIA	0.04.00	80.000,00			
3.3.90.36	OUTROS SERVIÇOS DE TERCEIROS - PESSOA FÍSICA	0.04.00	50.000,00			
3.3.90.39	OUTROS SERVIÇOS DE TERCEIROS - PESSOA JURÍDICA	0.04.00	252.000,00			
3.3.90.92	DESPESAS DE EXERCÍCIOS ANTERIORES	0.04.00	6.300,00			
3.3.90.93	INDENIZAÇÕES E RESTITUIÇÕES	0.01.00	100,00			
4.0.00.00	DESPESAS DE CAPITAL	0.000.000				14.600,00
4.4.00.00	INVESTIMENTOS	0.000.000			14.600,00	
4.4.90.00	APLICAÇÕES DIRETAS	0.000.000		14.600,00		
4.4.90.51	OBRAS E INSTALAÇÕES	0.04.00	1.000,00			
4.4.90.52	EQUIPAMENTOS E MATERIAL PERMANENTE	0.04.00	12.600,00			
4.4.90.61	AQUISIÇÃO DE IMÓVEIS	0.04.00	1.000,00			
TOTAL						4.985.120,00

**PREFEITURA MUNICIPAL DE BREJÃO**

R MELQUIADES BERNARDES, S/N - CNPJ:10131076/0001-00

Orçamento Programa - Exercício de 2023

NATUREZA DA DESPESA POR ORGÃO E UNIDADE

Anexo 02

Page 3

Lei: 15, Data: 29/09/2022

Documento Assinado Digitalmente por ELISABETH BARROS DE SANTANA
Acesse em: <https://epec.de.gov.br/validador/seam> Código do documento: bd9fd87-46ff-4ce9-bea2-d4cd061a656c

Código	Especificação	F.R.	Elemento	Modalidade	Grupo	Categoria Econômica
PODER	02 PODER EXECUTIVO					
ORGÃO	03 FMS - FUNDO MUNICIPAL DE SAUDE DE BREJAO					
UNIDADE	00 SAUDE DE BREJAO - 15% REC PROPRIO					
3.0.00.00	DESPESAS CORRENTES	0.000.000				3.659.200,00
3.1.00.00	PESSOAL E ENCARGOS SOCIAIS	0.000.000			2.650.300,00	
3.1.90.00	APLICAÇÕES DIRETAS	0.000.000		2.300.800,00		
3.1.90.04	CONTRATAÇÃO POR TEMPO DETERMINADO	0.01.00	670.000,00			
3.1.90.11	VENCIMENTOS E VANTAGENS FIXAS - PESSOAL CIVIL	0.01.00	1.375.000,00			
3.1.90.13	OBRIGAÇÕES PATRONAIS	0.01.00	215.000,00			
3.1.90.13	OBRIGAÇÕES PATRONAIS	0.01.69	30.000,00			
3.1.90.16	OUTRAS DESPESAS VARIÁVEIS - PESSOAL CIVIL	0.01.00	100,00			
3.1.90.92	DESPESAS DE EXERCÍCIOS ANTERIORES	0.01.00	10.000,00			
3.1.90.93	INDENIZAÇÕES E RESTITUIÇÕES	0.01.00	100,00			
3.1.90.96	RESSARCIMENTO DE DESPESAS DE PESSOAL REQUISITADO	0.01.00	600,00			
3.1.91.00	APLICAÇÕES DIRETAS- INTRA-ORÇAMENTÁRIAS	0.000.000		349.500,00		
3.1.91.13	OBRIGAÇÕES PATRONAIS	0.01.00	324.500,00			
3.1.91.13	OBRIGAÇÕES PATRONAIS	0.01.69	25.000,00			
3.3.00.00	OUTRAS DESPESAS CORRENTES	0.000.000			1.008.900,00	
3.3.90.00	APLICAÇÕES DIRETAS	0.000.000		1.008.900,00		
3.3.90.14	DIÁRIAS - CIVIL	0.01.00	26.400,00			
3.3.90.19	AUXÍLIO FARDAMENTO	0.01.00	18.000,00			
3.3.90.30	MATERIAL DE CONSUMO	0.01.00	369.900,00			
3.3.90.32	MATERIAL, BEM OU SERVIÇO PARA DISTRIBUIÇÃO GRATUITA	0.01.00	22.800,00			
3.3.90.35	SERVIÇOS DE CONSULTORIA	0.01.00	50.000,00			
3.3.90.36	OUTROS SERVIÇOS DE TERCEIROS - PESSOA FÍSICA	0.01.00	142.600,00			
3.3.90.39	OUTROS SERVIÇOS DE TERCEIROS - PESSOA JURÍDICA	0.01.00	368.600,00			
3.3.90.47	OBRIGAÇÕES TRIBUTÁRIAS E CONTRIBUTIVAS	0.01.00	600,00			
3.3.90.92	DESPESAS DE EXERCÍCIOS ANTERIORES	0.01.00	10.000,00			
4.0.00.00	DESPESAS DE CAPITAL	0.000.000				101.400,00
4.4.00.00	INVESTIMENTOS	0.000.000			101.400,00	
4.4.90.00	APLICAÇÕES DIRETAS	0.000.000		101.400,00		
4.4.90.51	OBRAS E INSTALAÇÕES	0.05.81	53.400,00			
4.4.90.52	EQUIPAMENTOS E MATERIAL PERMANENTE	0.01.00	48.000,00			
TOTAL						3.760.600,00

**PREFEITURA MUNICIPAL DE BREJÃO**

R MELQUIADES BERNARDES, S/N - CNPJ:10131076/0001-00

Orçamento Programa - Exercício de 2023

NATUREZA DA DESPESA POR ORGÃO E UNIDADE

Anexo 02

Page 4

Lei: 15, Data: 29/09/2022

Documento Assinado Digitalmente por ELISABETH BARROS DE SANTANA
Assesse em: https://ecec.de.br/validador/seam/Código do documento: bd9fd687-46ff-4ce9-bea2-d4cd061a656c

Código	Especificação	F.R.	Elemento	Modalidade	Grupo	Categoria Econômica
PODER	02 PODER EXECUTIVO					
ORGÃO	03 FMS - FUNDO MUNICIPAL DE SAUDE DE BREJAO					
UNIDADE	10 FMS - FUNDO A FUNDO SUS					
3.0.00.00	DESPESAS CORRENTES	0.000.000				7.160.219,00
3.1.00.00	PESSOAL E ENCARGOS SOCIAIS	0.000.000			1.956.200,00	
3.1.90.00	APLICAÇÕES DIRETAS	0.000.000		1.941.100,00		
3.1.90.04	CONTRATAÇÃO POR TEMPO DETERMINADO	0.05.81	26.600,00			
3.1.90.04	CONTRATAÇÃO POR TEMPO DETERMINADO	0.05.81	30.000,00			
3.1.90.04	CONTRATAÇÃO POR TEMPO DETERMINADO	0.05.81	527.100,00			
3.1.90.04	CONTRATAÇÃO POR TEMPO DETERMINADO	0.05.81	100,00			
3.1.90.04	CONTRATAÇÃO POR TEMPO DETERMINADO	0.05.81	80.000,00			
3.1.90.11	VENCIMENTOS E VANTAGENS FIXAS - PESSOAL CIVIL	0.01.00	20.000,00			
3.1.90.11	VENCIMENTOS E VANTAGENS FIXAS - PESSOAL CIVIL	0.05.81	1.167.100,00			
3.1.90.11	VENCIMENTOS E VANTAGENS FIXAS - PESSOAL CIVIL	0.05.81	20.000,00			
3.1.90.11	VENCIMENTOS E VANTAGENS FIXAS - PESSOAL CIVIL	0.05.81	100,00			
3.1.90.11	VENCIMENTOS E VANTAGENS FIXAS - PESSOAL CIVIL	0.05.81	30.000,00			
3.1.90.13	OBRIGAÇÕES PATRONAIS	0.05.81	20.000,00			
3.1.90.13	OBRIGAÇÕES PATRONAIS	0.05.81	100,00			
3.1.90.13	OBRIGAÇÕES PATRONAIS	0.05.81	20.000,00			
3.1.91.00	APLICAÇÕES DIRETAS- INTRA-ORÇAMENTÁRIAS	0.000.000		15.100,00		
3.1.91.13	OBRIGAÇÕES PATRONAIS	0.05.81	5.000,00			
3.1.91.13	OBRIGAÇÕES PATRONAIS	0.05.81	100,00			
3.1.91.13	OBRIGAÇÕES PATRONAIS	0.05.81	10.000,00			
3.3.00.00	OUTRAS DESPESAS CORRENTES	0.000.000			5.204.013,02	
3.3.90.00	APLICAÇÕES DIRETAS	0.000.000		5.204.013,02		
3.3.90.14	DIÁRIAS - CIVIL	0.05.81	200,00			
3.3.90.30	MATERIAL DE CONSUMO	0.02.81	4.253,02			
3.3.90.30	MATERIAL DE CONSUMO	0.05.81	20.000,00			
3.3.90.30	MATERIAL DE CONSUMO	0.05.81	20.000,00			
3.3.90.30	MATERIAL DE CONSUMO	0.05.81	2.140.000,00			
3.3.90.30	MATERIAL DE CONSUMO	0.05.81	100,00			
3.3.90.30	MATERIAL DE CONSUMO	0.05.81	6.300,00			
3.3.90.30	MATERIAL DE CONSUMO	0.05.81	7.120,00			
3.3.90.30	MATERIAL DE CONSUMO	0.06.00	7.500,00			
3.3.90.32	MATERIAL, BEM OU SERVIÇO PARA DISTRIBUIÇÃO GRATUITA	0.05.81	63.000,00			
3.3.90.36	OUTROS SERVIÇOS DE TERCEIROS - PESSOA FÍSICA	0.02.81	100,00			
3.3.90.36	OUTROS SERVIÇOS DE TERCEIROS - PESSOA FÍSICA	0.05.81	10.000,00			
3.3.90.36	OUTROS SERVIÇOS DE TERCEIROS - PESSOA FÍSICA	0.05.81	52.300,00			
3.3.90.36	OUTROS SERVIÇOS DE TERCEIROS - PESSOA FÍSICA	0.05.81	100,00			
3.3.90.36	OUTROS SERVIÇOS DE TERCEIROS - PESSOA FÍSICA	0.05.81	5.000,00			
3.3.90.36	OUTROS SERVIÇOS DE TERCEIROS - PESSOA FÍSICA	0.05.81	600,00			
3.3.90.39	OUTROS SERVIÇOS DE TERCEIROS - PESSOA JURÍDICA	0.02.81	100,00			
3.3.90.39	OUTROS SERVIÇOS DE TERCEIROS - PESSOA JURÍDICA	0.05.81	10.000,00			
3.3.90.39	OUTROS SERVIÇOS DE TERCEIROS - PESSOA JURÍDICA	0.05.81	15.000,00			
3.3.90.39	OUTROS SERVIÇOS DE TERCEIROS - PESSOA JURÍDICA	0.05.81	2.780.080,00			
3.3.90.39	OUTROS SERVIÇOS DE TERCEIROS - PESSOA JURÍDICA	0.05.81	100,00			
3.3.90.39	OUTROS SERVIÇOS DE TERCEIROS - PESSOA JURÍDICA	0.05.81	13.200,00			
3.3.90.39	OUTROS SERVIÇOS DE TERCEIROS - PESSOA JURÍDICA	0.05.81	15.000,00			
3.3.90.39	OUTROS SERVIÇOS DE TERCEIROS - PESSOA JURÍDICA	0.06.00	6.300,00			



NATUREZA DA DESPESA POR ORGÃO E UNIDADE

Lei: 15, Data: 29/09/2022



Documento Assinado Digitalmente por: ELISABETH BARRROS DE SANTANA
Acesse em: <https://epec.de.br/ep/validaDoc.aspx?Codigo=documento:bd9fd87-5ff-4ce9-bea2-d4cd061a656c>

Código	Especificação	F.R.	Elemento	Modalidade	Grupo	Categoria Econômica
PODER 02 PODER EXECUTIVO ORGÃO 03 FMS - FUNDO MUNICIPAL DE SAUDE DE BREJAO UNIDADE 10 FMS - FUNDO A FUNDO SUS						
3.3.90.48	OUTROS AUXÍLIOS FINANCEIROS A PESSOA FÍSICA	0.04.00	25.000,00			
3.3.90.91	SENTENÇAS JUDICIAIS	0.06.00	1.260,00			
3.3.90.92	DESPESAS DE EXERCÍCIOS ANTERIORES	0.05.81	1.300,00			
3.3.90.93	INDENIZAÇÕES E RESTITUIÇÕES	0.06.00	100,00			
4.0.00.00	DESPESAS DE CAPITAL	0.000.000				759.600,00
4.4.00.00	INVESTIMENTOS	0.000.000			759.600,00	
4.4.90.00	APLICAÇÕES DIRETAS	0.000.000		759.600,00		
4.4.90.51	OBRAS E INSTALAÇÕES	0.05.81	242.000,00			
4.4.90.51	OBRAS E INSTALAÇÕES	0.05.81	32.600,00			
4.4.90.52	EQUIPAMENTOS E MATERIAL PERMANENTE	0.05.81	375.600,00			
4.4.90.52	EQUIPAMENTOS E MATERIAL PERMANENTE	0.05.81	3.000,00			
4.4.90.52	EQUIPAMENTOS E MATERIAL PERMANENTE	0.05.81	6.300,00			
4.4.90.52	EQUIPAMENTOS E MATERIAL PERMANENTE	0.05.81	100.000,00			
4.4.90.61	AQUISIÇÃO DE IMÓVEIS	0.05.81	100,00			
TOTAL						7.919.819,02

**PREFEITURA MUNICIPAL DE BREJÃO**

R MELQUIADES BERNARDES, S/N - CNPJ:10131076/0001-00

Orçamento Programa - Exercício de 2023

NATUREZA DA DESPESA POR ORGÃO E UNIDADE

Anexo 02

Page 6

Lei: 15, Data: 29/09/2022

Documento Assinado Digitalmente por ELISABETH BARROS DE SANTANA
Assesse em: <https://eccc.de.br/validador/seam> Código do documento: bd9fd87-46ff-4ce9-bea2-d4cd061a656c

PODER		02 PODER EXECUTIVO					
ORGÃO		04 FMAS - FUNDO MUNICIPAL DE ASSISTENCIA SOCIAL DE BREJAO					
UNIDADE		00 FMAS - FUNDO MUNICIPAL DE ASSISTENCIA SOCIAL DE BREJAO					
Código	Especificação	F.R.	Elemento	Modalidade	Grupo	Categoria Econômica	
3.0.00.00	DESPESAS CORRENTES	0.000.000				2.082.589,00	
3.1.00.00	PESSOAL E ENCARGOS SOCIAIS	0.000.000			893.420,00		
3.1.90.00	APLICAÇÕES DIRETAS	0.000.000		855.620,00			
3.1.90.04	CONTRATAÇÃO POR TEMPO DETERMINADO	0.01.00	100,00				
3.1.90.04	CONTRATAÇÃO POR TEMPO DETERMINADO	0.04.00	88.200,00				
3.1.90.04	CONTRATAÇÃO POR TEMPO DETERMINADO	0.05.81	173.720,00				
3.1.90.11	VENCIMENTOS E VANTAGENS FIXAS - PESSOAL CIVIL	0.04.00	315.000,00				
3.1.90.11	VENCIMENTOS E VANTAGENS FIXAS - PESSOAL CIVIL	0.05.81	160.400,00				
3.1.90.13	OBRIGAÇÕES PATRONAIS	0.01.00	100,00				
3.1.90.13	OBRIGAÇÕES PATRONAIS	0.04.54	100.000,00				
3.1.90.92	DESPESAS DE EXERCÍCIOS ANTERIORES	0.04.00	18.000,00				
3.1.90.93	INDENIZAÇÕES E RESTITUIÇÕES	0.01.00	100,00				
3.1.91.00	APLICAÇÕES DIRETAS- INTRA-ORÇAMENTÁRIAS	0.000.000		37.800,00			
3.1.91.13	OBRIGAÇÕES PATRONAIS	0.04.69	37.800,00				
3.3.00.00	OUTRAS DESPESAS CORRENTES	0.000.000			1.189.160,00		
3.3.50.00	TRANSFERÊNCIAS A INSTITUIÇÕES PRIVADAS SEM FINS LUCRATIVOS	0.000.000		100,00			
3.3.50.43	SUBVENÇÕES SOCIAIS	0.04.00	100,00				
3.3.90.00	APLICAÇÕES DIRETAS	0.000.000		1.189.060,00			
3.3.90.14	DIÁRIAS - CIVIL	0.04.00	32.760,00				
3.3.90.14	DIÁRIAS - CIVIL	0.05.81	12.860,00				
3.3.90.30	MATERIAL DE CONSUMO	0.04.00	151.000,00				
3.3.90.30	MATERIAL DE CONSUMO	0.05.81	6.300,00				
3.3.90.30	MATERIAL DE CONSUMO	0.05.81	97.980,00				
3.3.90.30	MATERIAL DE CONSUMO	0.05.81	2.140,00				
3.3.90.32	MATERIAL, BEM OU SERVIÇO PARA DISTRIBUIÇÃO GRATUITA	0.04.00	349.500,00				
3.3.90.33	PASSAGENS E DESPESAS COM LOCOMOÇÃO	0.04.00	1.500,00				
3.3.90.35	SERVIÇOS DE CONSULTORIA	0.04.00	63.000,00				
3.3.90.36	OUTROS SERVIÇOS DE TERCEIROS - PESSOA FÍSICA	0.04.00	33.100,00				
3.3.90.36	OUTROS SERVIÇOS DE TERCEIROS - PESSOA FÍSICA	0.05.81	67.180,00				
3.3.90.36	OUTROS SERVIÇOS DE TERCEIROS - PESSOA FÍSICA	0.05.81	20.000,00				
3.3.90.36	OUTROS SERVIÇOS DE TERCEIROS - PESSOA FÍSICA	0.05.81	1.200,00				
3.3.90.36	OUTROS SERVIÇOS DE TERCEIROS - PESSOA FÍSICA	0.05.81	100,00				
3.3.90.39	OUTROS SERVIÇOS DE TERCEIROS - PESSOA JURÍDICA	0.04.00	190.700,00				
3.3.90.39	OUTROS SERVIÇOS DE TERCEIROS - PESSOA JURÍDICA	0.05.81	117.100,00				
3.3.90.39	OUTROS SERVIÇOS DE TERCEIROS - PESSOA JURÍDICA	0.05.81	4.500,00				
3.3.90.47	OBRIGAÇÕES TRIBUTÁRIAS E CONTRIBUTIVAS	0.04.00	1.260,00				
3.3.90.48	OUTROS AUXÍLIOS FINANCEIROS A PESSOA FÍSICA	0.04.00	6.300,00				
3.3.90.48	OUTROS AUXÍLIOS FINANCEIROS A PESSOA FÍSICA	0.05.81	6.300,00				
3.3.90.48	OUTROS AUXÍLIOS FINANCEIROS A PESSOA FÍSICA	0.05.81	1.200,00				
3.3.90.91	SENTENÇAS JUDICIAIS	0.04.00	100,00				
3.3.90.92	DESPESAS DE EXERCÍCIOS ANTERIORES	0.04.00	6.300,00				
3.3.90.92	DESPESAS DE EXERCÍCIOS ANTERIORES	0.05.81	16.480,00				
3.3.90.93	INDENIZAÇÕES E RESTITUIÇÕES	0.01.00	100,00				
3.3.90.93	INDENIZAÇÕES E RESTITUIÇÕES	0.04.00	100,00				
4.0.00.00	DESPESAS DE CAPITAL	0.000.000				57.100,00	
4.4.00.00	INVESTIMENTOS	0.000.000					



NATUREZA DA DESPESA POR ORGÃO E UNIDADE

Lei: 15, Data: 29/09/2022



Documento Assinado Digitalmente por: ELISABETH BARROS DE SANT'ANA
Acesse em: <https://ecec.de.br/epg/validarDoc.seam> Código do documento: bd9fd87-46ff-4ce9-bea2-d4cd061a656c

Código	Especificação	F.R.	Elemento	Modalidade	Grupo	Categoria Econômica
PODER	02 PODER EXECUTIVO					
ORGÃO	04 FMAS - FUNDO MUNICIPAL DE ASSISTENCIA SOCIAL DE BREJAO					
UNIDADE	00 FMAS - FUNDO MUNICIPAL DE ASSISTENCIA SOCIAL DE BREJAO					
4.4.90.00	APLICAÇÕES DIRETAS	0.000.000		57.000,00		
4.4.90.51	OBRAS E INSTALAÇÕES	0.05.81	600,00			
4.4.90.52	EQUIPAMENTOS E MATERIAL PERMANENTE	0.01.00	32.700,00			
4.4.90.52	EQUIPAMENTOS E MATERIAL PERMANENTE	0.04.00	6.300,00			
4.4.90.52	EQUIPAMENTOS E MATERIAL PERMANENTE	0.04.81	12.600,00			
4.4.90.52	EQUIPAMENTOS E MATERIAL PERMANENTE	0.05.81	4.800,00			
4.6.00.00	AMORTIZAÇÃO DA DÍVIDA	0.000.000			100,00	
4.6.90.00	APLICAÇÕES DIRETAS	0.000.000		100,00		
4.6.90.71	PRINCIPAL DA DÍVIDA CONTRATUAL RESGATADA	0.04.00	100,00			
TOTAL						2.139.680,00



PREFEITURA MUNICIPAL DE BREJÃO

R MELQUIADES BERNARDES, S/N - CNPJ:10131076/0001-00

Orçamento Programa - Exercício de 2023

NATUREZA DA DESPESA POR ORGÃO E UNIDADE

Anexo 02

Page 8

Lei: 15, Data: 29/09/2022



Documento Assinado Digitalmente por ELISABETH BARROS DE SANTANA
Acesse em: <https://ecec.de.br/validador/seam/Codigo-do-documento:bd87-46f1-4ce9-bea2-d4cd061a656c>

Código	Especificação	F.R.	Elemento	Modalidade	Grupo	Categoria Econômica
PODER	02 PODER EXECUTIVO					
ORGÃO	07 FMDCA - FUNDO MUN. DIREITO CRIANCA E ADOLESCENTE DE BREJAO					
UNIDADE	00 FMDCA - FUNDO MUN. DIREITO CRIANCA E ADOLESCENTE DE BREJAO					
3.0.00.00	DESPESAS CORRENTES	0.000.000				40.280,00
3.1.00.00	PESSOAL E ENCARGOS SOCIAIS	0.000.000			100,00	
3.1.90.00	APLICAÇÕES DIRETAS	0.000.000		100,00		
3.1.90.11	VENCIMENTOS E VANTAGENS FIXAS - PESSOAL CIVIL	0.05.00	100,00			
3.3.00.00	OUTRAS DESPESAS CORRENTES	0.000.000			40.180,00	
3.3.90.00	APLICAÇÕES DIRETAS	0.000.000		40.180,00		
3.3.90.30	MATERIAL DE CONSUMO	0.05.00	10.000,00			
3.3.90.32	MATERIAL, BEM OU SERVIÇO PARA DISTRIBUIÇÃO GRATUITA	0.05.00	10.000,00			
3.3.90.35	SERVIÇOS DE CONSULTORIA	0.05.00	5.000,00			
3.3.90.36	OUTROS SERVIÇOS DE TERCEIROS - PESSOA FÍSICA	0.05.00	5.000,00			
3.3.90.39	OUTROS SERVIÇOS DE TERCEIROS - PESSOA JURÍDICA	0.05.00	10.000,00			
3.3.90.48	OUTROS AUXÍLIOS FINANCEIROS A PESSOA FÍSICA	0.05.00	180,00			
TOTAL						40.280,00

**PREFEITURA MUNICIPAL DE BREJÃO**

R MELQUIADES BERNARDES, S/N - CNPJ:10131076/0001-00

Orçamento Programa - Exercício de 2023

NATUREZA DA DESPESA POR ORGÃO E UNIDADEAnexo 02
Page 9

Lei: 15, Data: 29/09/2022

Documento Assinado Digitalmente por ELISABETH BARROS DE SANTANA
Acesse em: https://epec.de.br/validador/validador.asp?codigo_documento=bd9f0887-46f1-4ce9-ba2-d4cd061a656c

Código	Especificação	F.R.	Elemento	Modalidade	Grupo	Categoria Econômica
PODER	02 PODER EXECUTIVO					
ORGÃO	20 GABINETE DO PREFEITO					
UNIDADE	20 GABINETE DO PREFEITO					
3.0.00.00	DESPESAS CORRENTES	0.000.000				1.471.080,00
3.1.00.00	PESSOAL E ENCARGOS SOCIAIS	0.000.000			1.096.700,00	
3.1.90.00	APLICAÇÕES DIRETAS	0.000.000		1.096.700,00		
3.1.90.04	CONTRATAÇÃO POR TEMPO DETERMINADO	0.01.00	650.000,00			
3.1.90.11	VENCIMENTOS E VANTAGENS FIXAS - PESSOAL CIVIL	0.01.00	446.700,00			
3.3.00.00	OUTRAS DESPESAS CORRENTES	0.000.000			374.380,00	
3.3.90.00	APLICAÇÕES DIRETAS	0.000.000		374.380,00		
3.3.90.14	DIÁRIAS - CIVIL	0.01.00	32.200,00			
3.3.90.30	MATERIAL DE CONSUMO	0.01.00	73.060,00			
3.3.90.33	PASSAGENS E DESPESAS COM LOCOMOÇÃO	0.01.00	5.000,00			
3.3.90.35	SERVIÇOS DE CONSULTORIA	0.01.00	146.400,00			
3.3.90.36	OUTROS SERVIÇOS DE TERCEIROS - PESSOA FÍSICA	0.01.00	15.120,00			
3.3.90.39	OUTROS SERVIÇOS DE TERCEIROS - PESSOA JURÍDICA	0.01.00	102.600,00			
9.0.00.00	RESERVA DE CONTINGÊNCIA	0.000.000				700.020,00
9.9.00.00	RESERVA DE CONTINGÊNCIA	0.000.000			700.020,00	
9.9.99.00	A DEFINIR	0.000.000		700.020,00		
9.9.99.99	A CLASSIFICAR	0.01.00	700.020,00			
TOTAL						2.171.100,00



NATUREZA DA DESPESA POR ORGÃO E UNIDADE

Lei: 15, Data: 29/09/2022



Documento Assinado Digitalmente por ELISABETH BARROS DE SANTANA
Acesse em: <https://epec.de.br/validador/seam/Codigo-do-documento:b9f9fd87-46ff-4e29-bea2-d4cd061a656c>

Código	Especificação	F.R.	Elemento	Modalidade	Grupo	Categoria Econômica
PODER	02 PODER EXECUTIVO					
ORGÃO	21 SECRETARIA DE. CONTROLE INTERNO - C.I.					
UNIDADE	00 SECRETARIA DE. CONTROLE INTERNO - C.I.					
3.0.00.00	DESPESAS CORRENTES	0.000.000				128.660,00
3.1.00.00	PESSOAL E ENCARGOS SOCIAIS	0.000.000			110.000,00	
3.1.90.00	APLICAÇÕES DIRETAS	0.000.000		110.000,00		
3.1.90.04	CONTRATAÇÃO POR TEMPO DETERMINADO	0.01.00	100.000,00			
3.1.90.11	VENCIMENTOS E VANTAGENS FIXAS - PESSOAL CIVIL	0.01.00	10.000,00			
3.3.00.00	OUTRAS DESPESAS CORRENTES	0.000.000			18.660,00	
3.3.90.00	APLICAÇÕES DIRETAS	0.000.000		18.660,00		
3.3.90.14	DIÁRIAS - CIVIL	0.01.00	10.860,00			
3.3.90.30	MATERIAL DE CONSUMO	0.01.00	1.260,00			
3.3.90.35	SERVIÇOS DE CONSULTORIA	0.01.00	1.500,00			
3.3.90.36	OUTROS SERVIÇOS DE TERCEIROS - PESSOA FÍSICA	0.01.00	2.520,00			
3.3.90.39	OUTROS SERVIÇOS DE TERCEIROS - PESSOA JURÍDICA	0.01.00	2.520,00			
4.0.00.00	DESPESAS DE CAPITAL	0.000.000				1.320,00
4.4.00.00	INVESTIMENTOS	0.000.000			1.320,00	
4.4.90.00	APLICAÇÕES DIRETAS	0.000.000		1.320,00		
4.4.90.52	EQUIPAMENTOS E MATERIAL PERMANENTE	0.01.00	1.320,00			
TOTAL						129.980,00

**PREFEITURA MUNICIPAL DE BREJÃO**

R MELQUIADES BERNARDES, S/N - CNPJ:10131076/0001-00

Orçamento Programa - Exercício de 2023

NATUREZA DA DESPESA POR ORGÃO E UNIDADEAnexo 02
Page 11

Lei: 15, Data: 29/09/2022

Documento Assinado Digitalmente por ELISABETH BARROS DE SANTANA
Acesse em: <https://ecec.de.br/validador/seam/Codigo-do-documento-bd9fd87-46ff-4ce9-bea2-d4cd061a656c>

Código	Especificação	F.R.	Elemento	Modalidade	Grupo	Categoria Econômica
PODER	02 PODER EXECUTIVO					
ORGÃO	22 SECRETARIA DE ADMINISTRACAO					
UNIDADE	22 SECRETARIA DE ADMINISTRACAO					
3.0.00.00	DESPESAS CORRENTES	0.000.000				2.408.100,00
3.1.00.00	PESSOAL E ENCARGOS SOCIAIS	0.000.000			895.560,00	
3.1.90.00	APLICAÇÕES DIRETAS	0.000.000		675.560,00		
3.1.90.04	CONTRATAÇÃO POR TEMPO DETERMINADO	0.01.00	92.700,00			
3.1.90.11	VENCIMENTOS E VANTAGENS FIXAS - PESSOAL CIVIL	0.01.00	291.500,00			
3.1.90.13	OBRIGAÇÕES PATRONAIS	0.01.54	270.000,00			
3.1.90.92	DESPESAS DE EXERCÍCIOS ANTERIORES	0.01.00	20.000,00			
3.1.90.93	INDENIZAÇÕES E RESTITUIÇÕES	0.01.00	100,00			
3.1.90.96	RESSARCIMENTO DE DESPESAS DE PESSOAL REQUISITADO	0.01.00	1.260,00			
3.1.91.00	APLICAÇÕES DIRETAS- INTRA-ORÇAMENTÁRIAS	0.000.000		220.000,00		
3.1.91.13	OBRIGAÇÕES PATRONAIS	0.01.69	220.000,00			
3.3.00.00	OUTRAS DESPESAS CORRENTES	0.000.000			1.512.540,00	
3.3.50.00	TRANSFERÊNCIAS A INSTITUIÇÕES PRIVADAS SEM FINS LUCRATIVOS	0.000.000		2.520,00		
3.3.50.43	SUBVENÇÕES SOCIAIS	0.01.00	2.520,00			
3.3.90.00	APLICAÇÕES DIRETAS	0.000.000		1.510.020,00		
3.3.90.14	DIÁRIAS - CIVIL	0.01.00	1.720,00			
3.3.90.19	AUXÍLIO FARDAMENTO	0.01.00	100,00			
3.3.90.19	AUXÍLIO FARDAMENTO	0.01.00	12.000,00			
3.3.90.30	MATERIAL DE CONSUMO	0.01.00	110.300,00			
3.3.90.35	SERVIÇOS DE CONSULTORIA	0.01.00	10.000,00			
3.3.90.36	OUTROS SERVIÇOS DE TERCEIROS - PESSOA FÍSICA	0.01.00	63.100,00			
3.3.90.39	OUTROS SERVIÇOS DE TERCEIROS - PESSOA JURÍDICA	0.01.00	1.185.360,00			
3.3.90.41	CONTRIBUIÇÕES	0.01.00	26.400,00			
3.3.90.47	OBRIGAÇÕES TRIBUTÁRIAS E CONTRIBUTIVAS	0.01.00	96.000,00			
3.3.90.92	DESPESAS DE EXERCÍCIOS ANTERIORES	0.01.00	5.040,00			
4.0.00.00	DESPESAS DE CAPITAL	0.000.000				75.140,00
4.4.00.00	INVESTIMENTOS	0.000.000			75.140,00	
4.4.90.00	APLICAÇÕES DIRETAS	0.000.000		75.140,00		
4.4.90.51	OBRAS E INSTALAÇÕES	0.01.00	28.320,00			
4.4.90.52	EQUIPAMENTOS E MATERIAL PERMANENTE	0.01.00	46.820,00			
TOTAL						2.483.240,00

**PREFEITURA MUNICIPAL DE BREJÃO**

R MELQUIADES BERNARDES, S/N - CNPJ:10131076/0001-00

Orçamento Programa - Exercício de 2023

NATUREZA DA DESPESA POR ORGÃO E UNIDADEAnexo 02
Page 12

Lei: 15, Data: 29/09/2022

Documento Assinado Digitalmente por ELISABETH BARROS DE SANTANA
Acesse em: <https://epec.de.br/validador/seam> Código do documento: bd9fd87-46ff-4ce9-bea2-d4cd051a656c

Código	Especificação	F.R.	Elemento	Modalidade	Grupo	Categoria Econômica
PODER	02 PODER EXECUTIVO					
ORGÃO	23 SECRETARIA DE FINANÇAS					
UNIDADE	23 SECRETARIA DE FINANÇAS					
3.0.00.00	DESPESAS CORRENTES	0.000.000				935.600,00
3.1.00.00	PESSOAL E ENCARGOS SOCIAIS	0.000.000			818.700,00	
3.1.90.00	APLICAÇÕES DIRETAS	0.000.000		818.700,00		
3.1.90.01	APOSENTADORIAS, RESERVA REMUNERADA E REFORMAS	0.01.00	441.000,00			
3.1.90.03	PENSÕES	0.01.00	18.900,00			
3.1.90.04	CONTRATAÇÃO POR TEMPO DETERMINADO	0.01.00	262.800,00			
3.1.90.11	VENCIMENTOS E VANTAGENS FIXAS - PESSOAL CIVIL	0.01.00	96.000,00			
3.2.00.00	JUROS E ENCARGOS DA DÍVIDA	0.000.000			5.040,00	
3.2.90.00	APLICAÇÕES DIRETAS	0.000.000		5.040,00		
3.2.90.21	JUROS SOBRE A DÍVIDA POR CONTRATO	0.01.00	2.520,00			
3.2.90.22	OUTROS ENCARGOS SOBRE A DÍVIDA POR CONTRATO	0.01.00	2.520,00			
3.3.00.00	OUTRAS DESPESAS CORRENTES	0.000.000			111.860,00	
3.3.90.00	APLICAÇÕES DIRETAS	0.000.000		111.860,00		
3.3.90.14	DIÁRIAS - CIVIL	0.01.00	2.700,00			
3.3.90.30	MATERIAL DE CONSUMO	0.01.00	18.900,00			
3.3.90.36	OUTROS SERVIÇOS DE TERCEIROS - PESSOA FÍSICA	0.01.00	25.000,00			
3.3.90.39	OUTROS SERVIÇOS DE TERCEIROS - PESSOA JURÍDICA	0.01.00	45.000,00			
3.3.90.91	SENTENÇAS JUDICIAIS	0.01.00	17.640,00			
3.3.90.92	DESPESAS DE EXERCÍCIOS ANTERIORES	0.01.00	2.520,00			
3.3.90.93	INDENIZAÇÕES E RESTITUIÇÕES	0.01.00	100,00			
4.0.00.00	DESPESAS DE CAPITAL	0.000.000				462.500,00
4.6.00.00	AMORTIZAÇÃO DA DÍVIDA	0.000.000			462.500,00	
4.6.90.00	APLICAÇÕES DIRETAS	0.000.000		412.300,00		
4.6.90.71	PRINCIPAL DA DÍVIDA CONTRATUAL RESGATADA	0.01.00	412.300,00			
4.6.91.00	APLICAÇÕES DIRETAS- INTRA-ORÇAMENTÁRIAS	0.000.000		50.200,00		
4.6.91.71	PRINCIPAL DA DÍVIDA CONTRATUAL RESGATADA	0.01.00	50.200,00			
TOTAL						1.398.100,00



PREFEITURA MUNICIPAL DE BREJÃO

R MELQUIADES BERNARDES, S/N - CNPJ:10131076/0001-00

Orçamento Programa - Exercício de 2023

NATUREZA DA DESPESA POR ORGÃO E UNIDADE

Anexo 02

Page 13

Lei: 15, Data: 29/09/2022



Documento Assinado Digitalmente por ELISABETH BARROS DE SANTANA
Assesse em: https://ececide.rsb.gov.br/validador/seamCodigo.do documento: bd9fd687-46ff-4ce9-bea2-d4cd061a656c

PODER		02 PODER EXECUTIVO				
ORGÃO		24 SECRETARIA DE EDUCACAO				
UNIDADE		24 SECRETARIA DE EDUCACAO				
Código	Especificação	F.R.	Elemento	Modalidade	Grupo	Categoria Econômica
3.0.00.00	DESPESAS CORRENTES	0.000.000				3.314.520,00
3.1.00.00	PESSOAL E ENCARGOS SOCIAIS	0.000.000			515.420,00	
3.1.90.00	APLICAÇÕES DIRETAS	0.000.000		462.420,00		
3.1.90.04	CONTRATAÇÃO POR TEMPO DETERMINADO	0.01.12	100,00			
3.1.90.04	CONTRATAÇÃO POR TEMPO DETERMINADO	0.01.12	25.200,00			
3.1.90.04	CONTRATAÇÃO POR TEMPO DETERMINADO	0.01.12	100,00			
3.1.90.04	CONTRATAÇÃO POR TEMPO DETERMINADO	0.05.81	100,00			
3.1.90.04	CONTRATAÇÃO POR TEMPO DETERMINADO	0.05.81	50.400,00			
3.1.90.11	VENCIMENTOS E VANTAGENS FIXAS - PESSOAL CIVIL	0.01.12	100,00			
3.1.90.11	VENCIMENTOS E VANTAGENS FIXAS - PESSOAL CIVIL	0.01.12	100,00			
3.1.90.11	VENCIMENTOS E VANTAGENS FIXAS - PESSOAL CIVIL	0.01.12	375.400,00			
3.1.90.13	OBRIGAÇÕES PATRONAIS	0.01.12	10.200,00			
3.1.90.92	DESPESAS DE EXERCÍCIOS ANTERIORES	0.01.12	600,00			
3.1.90.94	INDENIZAÇÕES E RESTITUIÇÕES TRABALHISTAS	0.01.12	120,00			
3.1.91.00	APLICAÇÕES DIRETAS- INTRA-ORÇAMENTÁRIAS	0.000.000		53.000,00		
3.1.91.13	OBRIGAÇÕES PATRONAIS	0.01.12	53.000,00			
3.3.00.00	OUTRAS DESPESAS CORRENTES	0.000.000			2.799.100,00	
3.3.90.00	APLICAÇÕES DIRETAS	0.000.000		2.799.100,00		
3.3.90.14	DIÁRIAS - CIVIL	0.01.12	3.000,00			
3.3.90.18	AUXILIO FINANCEIRO A ESTUDANTES	0.01.12	3.780,00			
3.3.90.18	AUXILIO FINANCEIRO A ESTUDANTES	0.05.12	100,00			
3.3.90.19	AUXÍLIO FARDAMENTO	0.01.12	100.000,00			
3.3.90.30	MATERIAL DE CONSUMO	0.01.12	100,00			
3.3.90.30	MATERIAL DE CONSUMO	0.01.12	100,00			
3.3.90.30	MATERIAL DE CONSUMO	0.01.12	520.000,00			
3.3.90.30	MATERIAL DE CONSUMO	0.02.81	84.600,00			
3.3.90.30	MATERIAL DE CONSUMO	0.05.12	12.600,00			
3.3.90.30	MATERIAL DE CONSUMO	0.05.12	100,00			
3.3.90.30	MATERIAL DE CONSUMO	0.05.81	120.000,00			
3.3.90.30	MATERIAL DE CONSUMO	0.05.81	11.260,00			
3.3.90.30	MATERIAL DE CONSUMO	0.05.81	192.000,00			
3.3.90.30	MATERIAL DE CONSUMO	0.05.81	18.200,00			
3.3.90.30	MATERIAL DE CONSUMO	0.05.81	120,00			
3.3.90.30	MATERIAL DE CONSUMO	0.05.81	100,00			
3.3.90.32	MATERIAL, BEM OU SERVIÇO PARA DISTRIBUIÇÃO GRATUITA	0.01.00	3.600,00			
3.3.90.32	MATERIAL, BEM OU SERVIÇO PARA DISTRIBUIÇÃO GRATUITA	0.05.12	10.500,00			
3.3.90.32	MATERIAL, BEM OU SERVIÇO PARA DISTRIBUIÇÃO GRATUITA	0.05.81	500,00			
3.3.90.32	MATERIAL, BEM OU SERVIÇO PARA DISTRIBUIÇÃO GRATUITA	0.05.81	100,00			
3.3.90.33	PASSAGENS E DESPESAS COM LOCOMOÇÃO	0.01.12	2.520,00			
3.3.90.35	SERVIÇOS DE CONSULTORIA	0.01.12	60.000,00			
3.3.90.36	OUTROS SERVIÇOS DE TERCEIROS - PESSOA FÍSICA	0.01.12	100,00			
3.3.90.36	OUTROS SERVIÇOS DE TERCEIROS - PESSOA FÍSICA	0.01.12	100,00			
3.3.90.36	OUTROS SERVIÇOS DE TERCEIROS - PESSOA FÍSICA	0.01.12	260.000,00			
3.3.90.36	OUTROS SERVIÇOS DE TERCEIROS - PESSOA FÍSICA	0.02.81	100,00			
3.3.90.36	OUTROS SERVIÇOS DE TERCEIROS - PESSOA FÍSICA	0.05.12	100,00			
3.3.90.36	OUTROS SERVIÇOS DE TERCEIROS - PESSOA FÍSICA	0.05.81	1.000,00			

**PREFEITURA MUNICIPAL DE BREJÃO**

R MELQUIADES BERNARDES, S/N - CNPJ:10131076/0001-00

Orçamento Programa - Exercício de 2023

NATUREZA DA DESPESA POR ORGÃO E UNIDADE

Anexo 02

Page 14

Lei: 15, Data: 29/09/2022

Documento Assinado Digitalmente por: ELISABETH BARROS DE SANTANA
Acesse em: <https://eccc.de.br/ep/validarDoc.seam> Código do documento: bd9fd87-46f1-4ce9-be00-d4cd061a656c

Código	Especificação	F.R.	Elemento	Modalidade	Grupo	Categoria Econômica
PODER	02 PODER EXECUTIVO					
ORGÃO	24 SECRETARIA DE EDUCACAO					
UNIDADE	24 SECRETARIA DE EDUCACAO					
3.3.90.36	OUTROS SERVIÇOS DE TERCEIROS - PESSOA FÍSICA	0.05.81	120,00			
3.3.90.36	OUTROS SERVIÇOS DE TERCEIROS - PESSOA FÍSICA	0.05.81	500,00			
3.3.90.36	OUTROS SERVIÇOS DE TERCEIROS - PESSOA FÍSICA	0.05.81	12.600,00			
3.3.90.36	OUTROS SERVIÇOS DE TERCEIROS - PESSOA FÍSICA	0.05.81	100,00			
3.3.90.39	OUTROS SERVIÇOS DE TERCEIROS - PESSOA JURÍDICA	0.01.12	1.200.000,00			
3.3.90.39	OUTROS SERVIÇOS DE TERCEIROS - PESSOA JURÍDICA	0.01.12	100,00			
3.3.90.39	OUTROS SERVIÇOS DE TERCEIROS - PESSOA JURÍDICA	0.01.12	100,00			
3.3.90.39	OUTROS SERVIÇOS DE TERCEIROS - PESSOA JURÍDICA	0.02.81	100,00			
3.3.90.39	OUTROS SERVIÇOS DE TERCEIROS - PESSOA JURÍDICA	0.05.12	100,00			
3.3.90.39	OUTROS SERVIÇOS DE TERCEIROS - PESSOA JURÍDICA	0.05.81	32.000,00			
3.3.90.39	OUTROS SERVIÇOS DE TERCEIROS - PESSOA JURÍDICA	0.05.81	9.600,00			
3.3.90.39	OUTROS SERVIÇOS DE TERCEIROS - PESSOA JURÍDICA	0.05.81	500,00			
3.3.90.39	OUTROS SERVIÇOS DE TERCEIROS - PESSOA JURÍDICA	0.05.81	100.000,00			
3.3.90.39	OUTROS SERVIÇOS DE TERCEIROS - PESSOA JURÍDICA	0.05.81	100,00			
3.3.90.39	OUTROS SERVIÇOS DE TERCEIROS - PESSOA JURÍDICA	0.05.81	100,00			
3.3.90.48	OUTROS AUXÍLIOS FINANCEIROS A PESSOA FÍSICA	0.05.81	500,00			
3.3.90.92	DESPESAS DE EXERCÍCIOS ANTERIORES	0.01.12	37.800,00			
3.3.90.93	INDENIZAÇÕES E RESTITUIÇÕES	0.01.12	100,00			
4.0.00.00	DESPESAS DE CAPITAL	0.000.000				743.540,00
4.4.00.00	INVESTIMENTOS	0.000.000				
4.4.90.00	APLICAÇÕES DIRETAS	0.000.000		743.540,00	743.540,00	
4.4.90.51	OBRAS E INSTALAÇÕES	0.05.12	150.000,00			
4.4.90.51	OBRAS E INSTALAÇÕES	0.05.81	450.000,00			
4.4.90.52	EQUIPAMENTOS E MATERIAL PERMANENTE	0.01.12	122.000,00			
4.4.90.52	EQUIPAMENTOS E MATERIAL PERMANENTE	0.01.12	12.600,00			
4.4.90.52	EQUIPAMENTOS E MATERIAL PERMANENTE	0.02.81	2.520,00			
4.4.90.52	EQUIPAMENTOS E MATERIAL PERMANENTE	0.05.81	6.300,00			
4.4.90.61	AQUISIÇÃO DE IMÓVEIS	0.01.12	120,00			
TOTAL						4.058.060,00



PREFEITURA MUNICIPAL DE BREJÃO

R MELQUIADES BERNARDES, S/N - CNPJ:10131076/0001-00

Orçamento Programa - Exercício de 2023

NATUREZA DA DESPESA POR ORGÃO E UNIDADE

Anexo 02
Page 15

Lei: 15, Data: 29/09/2022



Documento Assinado Digitalmente por ELISABETH BARROS DE SANTANA
Assesse em: https://eccc.de.br/validador/seam/Código do documento: bd9fd87-46ff-4ce9-bea2-d4cd061a656c

PODER 02 PODER EXECUTIVO						
ORGÃO 25 FUNDEB						
UNIDADE 25 FUNDEB						
Código	Especificação	F.R.	Elemento	Modalidade	Grupo	Categoria Econômica
3.0.00.00	DESPESAS CORRENTES	0.000.000				11.585.03
3.1.00.00	PESSOAL E ENCARGOS SOCIAIS	0.000.000			10.128.953,23	
3.1.90.00	APLICAÇÕES DIRETAS	0.000.000		8.503.713,23		
3.1.90.04	CONTRATAÇÃO POR TEMPO DETERMINADO	0.05.12	1.200,00			
3.1.90.04	CONTRATAÇÃO POR TEMPO DETERMINADO	0.05.12	114.000,00			
3.1.90.04	CONTRATAÇÃO POR TEMPO DETERMINADO	0.05.12	1.200,00			
3.1.90.04	CONTRATAÇÃO POR TEMPO DETERMINADO	0.05.12	100,00			
3.1.90.04	CONTRATAÇÃO POR TEMPO DETERMINADO	0.05.12	100,00			
3.1.90.04	CONTRATAÇÃO POR TEMPO DETERMINADO	0.05.12	1.200,00			
3.1.90.04	CONTRATAÇÃO POR TEMPO DETERMINADO	0.05.12	120,00			
3.1.90.04	CONTRATAÇÃO POR TEMPO DETERMINADO	0.05.12	72.000,00			
3.1.90.04	CONTRATAÇÃO POR TEMPO DETERMINADO	0.05.12	100,00			
3.1.90.04	CONTRATAÇÃO POR TEMPO DETERMINADO	0.05.12	27.600,00			
3.1.90.04	CONTRATAÇÃO POR TEMPO DETERMINADO	0.05.12	36.000,00			
3.1.90.04	CONTRATAÇÃO POR TEMPO DETERMINADO	0.05.12	15.000,00			
3.1.90.04	CONTRATAÇÃO POR TEMPO DETERMINADO	0.05.12	4.000,00			
3.1.90.04	CONTRATAÇÃO POR TEMPO DETERMINADO	0.05.12	100,00			
3.1.90.04	CONTRATAÇÃO POR TEMPO DETERMINADO	0.05.12	176.000,00			
3.1.90.04	CONTRATAÇÃO POR TEMPO DETERMINADO	0.05.12	24.000,00			
3.1.90.04	CONTRATAÇÃO POR TEMPO DETERMINADO	0.05.12	10.000,00			
3.1.90.04	CONTRATAÇÃO POR TEMPO DETERMINADO	0.05.12	100,00			
3.1.90.04	CONTRATAÇÃO POR TEMPO DETERMINADO	0.05.12	28.800,00			
3.1.90.04	CONTRATAÇÃO POR TEMPO DETERMINADO	0.05.12	60.000,00			
3.1.90.04	CONTRATAÇÃO POR TEMPO DETERMINADO	0.05.12	276.000,00			
3.1.90.04	CONTRATAÇÃO POR TEMPO DETERMINADO	0.05.12	100,00			
3.1.90.04	CONTRATAÇÃO POR TEMPO DETERMINADO	0.05.12	27.459,40			
3.1.90.04	CONTRATAÇÃO POR TEMPO DETERMINADO	0.05.12	60.000,00			
3.1.90.04	CONTRATAÇÃO POR TEMPO DETERMINADO	0.05.12	108.000,00			
3.1.90.11	VENCIMENTOS E VANTAGENS FIXAS - PESSOAL CIVIL	0.05.12	4.000,00			
3.1.90.11	VENCIMENTOS E VANTAGENS FIXAS - PESSOAL CIVIL	0.05.12	204.800,00			
3.1.90.11	VENCIMENTOS E VANTAGENS FIXAS - PESSOAL CIVIL	0.05.12	36.000,00			
3.1.90.11	VENCIMENTOS E VANTAGENS FIXAS - PESSOAL CIVIL	0.05.12	60.000,00			
3.1.90.11	VENCIMENTOS E VANTAGENS FIXAS - PESSOAL CIVIL	0.05.12	60.000,00			
3.1.90.11	VENCIMENTOS E VANTAGENS FIXAS - PESSOAL CIVIL	0.05.12	62.400,00			
3.1.90.11	VENCIMENTOS E VANTAGENS FIXAS - PESSOAL CIVIL	0.05.12	100,00			
3.1.90.11	VENCIMENTOS E VANTAGENS FIXAS - PESSOAL CIVIL	0.05.12	396.000,00			
3.1.90.11	VENCIMENTOS E VANTAGENS FIXAS - PESSOAL CIVIL	0.05.12	100,00			
3.1.90.11	VENCIMENTOS E VANTAGENS FIXAS - PESSOAL CIVIL	0.05.12	7.920,00			
3.1.90.11	VENCIMENTOS E VANTAGENS FIXAS - PESSOAL CIVIL	0.05.12	100,00			
3.1.90.11	VENCIMENTOS E VANTAGENS FIXAS - PESSOAL CIVIL	0.05.12	216.000,00			
3.1.90.11	VENCIMENTOS E VANTAGENS FIXAS - PESSOAL CIVIL	0.05.12	420.000,00			
3.1.90.11	VENCIMENTOS E VANTAGENS FIXAS - PESSOAL CIVIL	0.05.12	120,00			
3.1.90.11	VENCIMENTOS E VANTAGENS FIXAS - PESSOAL CIVIL	0.05.12	10.800,00			
3.1.90.11	VENCIMENTOS E VANTAGENS FIXAS - PESSOAL CIVIL	0.05.12	734.800,00			
3.1.90.11	VENCIMENTOS E VANTAGENS FIXAS - PESSOAL CIVIL	0.05.12	220.000,00			
3.1.90.11	VENCIMENTOS E VANTAGENS FIXAS - PESSOAL CIVIL	0.05.12	1.401.200,00			

**PREFEITURA MUNICIPAL DE BREJÃO**

R MELQUIADES BERNARDES, S/N - CNPJ:10131076/0001-00

Orçamento Programa - Exercício de 2023

NATUREZA DA DESPESA POR ORGÃO E UNIDADE

Anexo 02

Page 17

Lei: 15, Data: 29/09/2022

Documento Assinado Digitalmente por: ELISABETH BARROS DE SANTANA
Assesse em: https://eccc.de.br/ep/validaDoc.seam Código do documento: bd9fd87-46ff-4ce9-bea2-d4cd061a656c

Código	Especificação	F.R.	Elemento	Modalidade	Grupo	Categoria Econômica
PODER	02 PODER EXECUTIVO					
ORGÃO	25 FUNDEB					
UNIDADE	25 FUNDEB					
3.1.90.16	OUTRAS DESPESAS VARIÁVEIS - PESSOAL CIVIL	0.05.12	100,00			
3.1.90.16	OUTRAS DESPESAS VARIÁVEIS - PESSOAL CIVIL	0.05.12	100,00			
3.1.90.16	OUTRAS DESPESAS VARIÁVEIS - PESSOAL CIVIL	0.05.12	100,00			
3.1.90.16	OUTRAS DESPESAS VARIÁVEIS - PESSOAL CIVIL	0.05.12	100,00			
3.1.90.16	OUTRAS DESPESAS VARIÁVEIS - PESSOAL CIVIL	0.05.12	100,00			
3.1.90.16	OUTRAS DESPESAS VARIÁVEIS - PESSOAL CIVIL	0.05.12	100,00			
3.1.90.16	OUTRAS DESPESAS VARIÁVEIS - PESSOAL CIVIL	0.05.12	100,00			
3.1.90.16	OUTRAS DESPESAS VARIÁVEIS - PESSOAL CIVIL	0.05.12	100,00			
3.1.90.94	INDENIZAÇÕES E RESTITUIÇÕES TRABALHISTAS	0.05.12	100,18			
3.1.90.94	INDENIZAÇÕES E RESTITUIÇÕES TRABALHISTAS	0.05.12	100,00			
3.1.90.94	INDENIZAÇÕES E RESTITUIÇÕES TRABALHISTAS	0.05.12	100,00			
3.1.90.94	INDENIZAÇÕES E RESTITUIÇÕES TRABALHISTAS	0.05.12	100,13			
3.1.90.94	INDENIZAÇÕES E RESTITUIÇÕES TRABALHISTAS	0.05.12	100,67			
3.1.90.94	INDENIZAÇÕES E RESTITUIÇÕES TRABALHISTAS	0.05.12	100,30			
3.1.90.94	INDENIZAÇÕES E RESTITUIÇÕES TRABALHISTAS	0.05.12	100,60			
3.1.90.94	INDENIZAÇÕES E RESTITUIÇÕES TRABALHISTAS	0.05.12	100,00			
3.1.90.94	INDENIZAÇÕES E RESTITUIÇÕES TRABALHISTAS	0.05.12	100,61			
3.1.90.94	INDENIZAÇÕES E RESTITUIÇÕES TRABALHISTAS	0.05.12	100,52			
3.1.90.94	INDENIZAÇÕES E RESTITUIÇÕES TRABALHISTAS	0.05.12	100,48			
3.1.90.94	INDENIZAÇÕES E RESTITUIÇÕES TRABALHISTAS	0.05.12	100,44			
3.1.90.94	INDENIZAÇÕES E RESTITUIÇÕES TRABALHISTAS	0.05.12	129,08			
3.1.90.94	INDENIZAÇÕES E RESTITUIÇÕES TRABALHISTAS	0.05.12	198,12			
3.1.90.94	INDENIZAÇÕES E RESTITUIÇÕES TRABALHISTAS	0.05.12	100,72			
3.1.90.94	INDENIZAÇÕES E RESTITUIÇÕES TRABALHISTAS	0.05.12	100,41			
3.1.90.94	INDENIZAÇÕES E RESTITUIÇÕES TRABALHISTAS	0.05.12	100,00			
3.1.90.94	INDENIZAÇÕES E RESTITUIÇÕES TRABALHISTAS	0.05.12	100,56			
3.1.90.94	INDENIZAÇÕES E RESTITUIÇÕES TRABALHISTAS	0.05.12	100,00			
3.1.90.94	INDENIZAÇÕES E RESTITUIÇÕES TRABALHISTAS	0.05.12	100,00			
3.1.90.94	INDENIZAÇÕES E RESTITUIÇÕES TRABALHISTAS	0.05.12	100,43			
3.1.90.94	INDENIZAÇÕES E RESTITUIÇÕES TRABALHISTAS	0.05.12	195,90			
3.1.91.00	APLICAÇÕES DIRETAS- INTRA-ORÇAMENTÁRIAS	0.000.000		1.625.240,00		
3.1.91.13	OBRIGAÇÕES PATRONAIS	0.05.12	100,00			
3.1.91.13	OBRIGAÇÕES PATRONAIS	0.05.12	42.000,00			
3.1.91.13	OBRIGAÇÕES PATRONAIS	0.05.12	30.000,00			
3.1.91.13	OBRIGAÇÕES PATRONAIS	0.05.12	192.000,00			
3.1.91.13	OBRIGAÇÕES PATRONAIS	0.05.12	156.000,00			
3.1.91.13	OBRIGAÇÕES PATRONAIS	0.05.12	8.000,00			
3.1.91.13	OBRIGAÇÕES PATRONAIS	0.05.12	100,00			
3.1.91.13	OBRIGAÇÕES PATRONAIS	0.05.12	12.000,00			
3.1.91.13	OBRIGAÇÕES PATRONAIS	0.05.12	9.240,00			
3.1.91.13	OBRIGAÇÕES PATRONAIS	0.05.12	14.400,00			
3.1.91.13	OBRIGAÇÕES PATRONAIS	0.05.12	100,00			
3.1.91.13	OBRIGAÇÕES PATRONAIS	0.05.12	24.000,00			
3.1.91.13	OBRIGAÇÕES PATRONAIS	0.05.12	17.000,00			
3.1.91.13	OBRIGAÇÕES PATRONAIS	0.05.12	121.600,00			
3.1.91.13	OBRIGAÇÕES PATRONAIS	0.05.12	10.000,00			
3.1.91.13	OBRIGAÇÕES PATRONAIS	0.05.12	100,00			



PREFEITURA MUNICIPAL DE BREJÃO

R MELQUIADES BERNARDES, S/N - CNPJ:10131076/0001-00

Orçamento Programa - Exercício de 2023

NATUREZA DA DESPESA POR ORGÃO E UNIDADE

Anexo 02

Page 18

Lei: 15, Data: 29/09/2022



Documento Assinado Digitalmente por: ELISABETH BARROS DE SANTANA
Acesse em: <https://epec.de.br/validador/seam> Código do documento: bd9fd87-46ff-4ce9-bea2-d4cd061a656c

PODER		02 PODER EXECUTIVO				
ORGÃO		25 FUNDEB				
UNIDADE		25 FUNDEB				
Código	Especificação	F.R.	Elemento	Modalidade	Grupo	Categoria Econômica
3.1.91.13	OBRIGAÇÕES PATRONAIS	0.05.12	220.000,00			
3.1.91.13	OBRIGAÇÕES PATRONAIS	0.05.12	100,00			
3.1.91.13	OBRIGAÇÕES PATRONAIS	0.05.12	204.000,00			
3.1.91.13	OBRIGAÇÕES PATRONAIS	0.05.12	100,00			
3.1.91.13	OBRIGAÇÕES PATRONAIS	0.05.12	74.400,00			
3.1.91.13	OBRIGAÇÕES PATRONAIS	0.05.12	54.000,00			
3.1.91.13	OBRIGAÇÕES PATRONAIS	0.05.12	60.000,00			
3.1.91.13	OBRIGAÇÕES PATRONAIS	0.05.12	36.000,00			
3.1.91.13	OBRIGAÇÕES PATRONAIS	0.05.69	20.000,00			
3.1.91.13	OBRIGAÇÕES PATRONAIS	0.05.69	320.000,00			
3.3.00.00	OUTRAS DESPESAS CORRENTES	0.000.000			1.456.080,03	
3.3.90.00	APLICAÇÕES DIRETAS	0.000.000		1.456.080,03		
3.3.90.14	DIÁRIAS - CIVIL	0.05.12	100,00			
3.3.90.14	DIÁRIAS - CIVIL	0.05.12	100,00			
3.3.90.14	DIÁRIAS - CIVIL	0.05.12	100,00			
3.3.90.14	DIÁRIAS - CIVIL	0.05.12	100,00			
3.3.90.14	DIÁRIAS - CIVIL	0.05.12	12.200,00			
3.3.90.14	DIÁRIAS - CIVIL	0.05.12	100,03			
3.3.90.14	DIÁRIAS - CIVIL	0.05.12	100,00			
3.3.90.14	DIÁRIAS - CIVIL	0.05.12	100,00			
3.3.90.14	DIÁRIAS - CIVIL	0.05.12	100,00			
3.3.90.14	DIÁRIAS - CIVIL	0.05.12	100,00			
3.3.90.14	DIÁRIAS - CIVIL	0.05.12	100,00			
3.3.90.14	DIÁRIAS - CIVIL	0.05.12	100,00			
3.3.90.14	DIÁRIAS - CIVIL	0.05.12	100,00			
3.3.90.14	DIÁRIAS - CIVIL	0.05.12	100,00			
3.3.90.14	DIÁRIAS - CIVIL	0.05.12	100,00			
3.3.90.14	DIÁRIAS - CIVIL	0.05.12	100,00			
3.3.90.30	MATERIAL DE CONSUMO	0.05.12	35.000,00			
3.3.90.30	MATERIAL DE CONSUMO	0.05.12	50.000,00			
3.3.90.30	MATERIAL DE CONSUMO	0.05.12	100,00			
3.3.90.30	MATERIAL DE CONSUMO	0.05.12	35.000,00			
3.3.90.30	MATERIAL DE CONSUMO	0.05.12	5.000,00			
3.3.90.30	MATERIAL DE CONSUMO	0.05.12	100,00			
3.3.90.30	MATERIAL DE CONSUMO	0.05.12	250.000,00			
3.3.90.30	MATERIAL DE CONSUMO	0.05.12	60.000,00			
3.3.90.30	MATERIAL DE CONSUMO	0.05.12	10.000,00			
3.3.90.30	MATERIAL DE CONSUMO	0.05.12	80.000,00			
3.3.90.30	MATERIAL DE CONSUMO	0.05.12	152.000,00			
3.3.90.30	MATERIAL DE CONSUMO	0.05.12	467.560,00			
3.3.90.30	MATERIAL DE CONSUMO	0.05.12	100,00			
3.3.90.32	MATERIAL, BEM OU SERVIÇO PARA DISTRIBUIÇÃO GRATUITA	0.05.12	700,00			
3.3.90.33	PASSAGENS E DESPESAS COM LOCOMOÇÃO	0.05.12	100,00			
3.3.90.33	PASSAGENS E DESPESAS COM LOCOMOÇÃO	0.05.12	100,00			
3.3.90.33	PASSAGENS E DESPESAS COM LOCOMOÇÃO	0.05.12	100,00			
3.3.90.33	PASSAGENS E DESPESAS COM LOCOMOÇÃO	0.05.12	100,00			
3.3.90.33	PASSAGENS E DESPESAS COM LOCOMOÇÃO	0.05.12	100,00			
3.3.90.33	PASSAGENS E DESPESAS COM LOCOMOÇÃO	0.05.12	300,00			
3.3.90.33	PASSAGENS E DESPESAS COM LOCOMOÇÃO	0.05.12	100,00			



PREFEITURA MUNICIPAL DE BREJÃO

R MELQUIADES BERNARDES, S/N - CNPJ:10131076/0001-00

Orçamento Programa - Exercício de 2023

NATUREZA DA DESPESA POR ORGÃO E UNIDADE

Anexo 02
Page 19

Lei: 15, Data: 29/09/2022



Documento Assinado Digitalmente por: ELISABETH BARROS DE SANTANA
Acesse em: <https://epec.de.br/ep/validarDoc.seam> Código do documento: bd9fd87-46ff-4ce9-bea2-d4cd061a656c

PODER		02 PODER EXECUTIVO				
ORGÃO		25 FUNDEB				
UNIDADE		25 FUNDEB				
Código	Especificação	F.R.	Elemento	Modalidade	Grupo	Categoria Econômica
3.3.90.33	PASSAGENS E DESPESAS COM LOCOMOÇÃO	0.05.12	100,00			
3.3.90.33	PASSAGENS E DESPESAS COM LOCOMOÇÃO	0.05.12	100,00			
3.3.90.33	PASSAGENS E DESPESAS COM LOCOMOÇÃO	0.05.12	100,00			
3.3.90.33	PASSAGENS E DESPESAS COM LOCOMOÇÃO	0.05.12	600,00			
3.3.90.33	PASSAGENS E DESPESAS COM LOCOMOÇÃO	0.05.12	100,00			
3.3.90.36	OUTROS SERVIÇOS DE TERCEIROS - PESSOA FÍSICA	0.05.12	6.000,00			
3.3.90.36	OUTROS SERVIÇOS DE TERCEIROS - PESSOA FÍSICA	0.05.12	100,00			
3.3.90.36	OUTROS SERVIÇOS DE TERCEIROS - PESSOA FÍSICA	0.05.12	100,00			
3.3.90.36	OUTROS SERVIÇOS DE TERCEIROS - PESSOA FÍSICA	0.05.12	100,00			
3.3.90.36	OUTROS SERVIÇOS DE TERCEIROS - PESSOA FÍSICA	0.05.12	100,00			
3.3.90.36	OUTROS SERVIÇOS DE TERCEIROS - PESSOA FÍSICA	0.05.12	100,00			
3.3.90.36	OUTROS SERVIÇOS DE TERCEIROS - PESSOA FÍSICA	0.05.12	500,00			
3.3.90.36	OUTROS SERVIÇOS DE TERCEIROS - PESSOA FÍSICA	0.05.12	100,00			
3.3.90.36	OUTROS SERVIÇOS DE TERCEIROS - PESSOA FÍSICA	0.05.12	100,00			
3.3.90.36	OUTROS SERVIÇOS DE TERCEIROS - PESSOA FÍSICA	0.05.12	200,00			
3.3.90.36	OUTROS SERVIÇOS DE TERCEIROS - PESSOA FÍSICA	0.05.12	100,00			
3.3.90.36	OUTROS SERVIÇOS DE TERCEIROS - PESSOA FÍSICA	0.05.12	120,00			
3.3.90.36	OUTROS SERVIÇOS DE TERCEIROS - PESSOA FÍSICA	0.05.12	100,00			
3.3.90.39	OUTROS SERVIÇOS DE TERCEIROS - PESSOA JURÍDICA	0.05.12	100,00			
3.3.90.39	OUTROS SERVIÇOS DE TERCEIROS - PESSOA JURÍDICA	0.05.12	100,00			
3.3.90.39	OUTROS SERVIÇOS DE TERCEIROS - PESSOA JURÍDICA	0.05.12	100,00			
3.3.90.39	OUTROS SERVIÇOS DE TERCEIROS - PESSOA JURÍDICA	0.05.12	12.000,00			
3.3.90.39	OUTROS SERVIÇOS DE TERCEIROS - PESSOA JURÍDICA	0.05.12	100,00			
3.3.90.39	OUTROS SERVIÇOS DE TERCEIROS - PESSOA JURÍDICA	0.05.12	100,00			
3.3.90.39	OUTROS SERVIÇOS DE TERCEIROS - PESSOA JURÍDICA	0.05.12	6.000,00			
3.3.90.39	OUTROS SERVIÇOS DE TERCEIROS - PESSOA JURÍDICA	0.05.12	100,00			
3.3.90.39	OUTROS SERVIÇOS DE TERCEIROS - PESSOA JURÍDICA	0.05.12	100,00			
3.3.90.39	OUTROS SERVIÇOS DE TERCEIROS - PESSOA JURÍDICA	0.05.12	6.000,00			
3.3.90.39	OUTROS SERVIÇOS DE TERCEIROS - PESSOA JURÍDICA	0.05.12	50.000,00			
3.3.90.39	OUTROS SERVIÇOS DE TERCEIROS - PESSOA JURÍDICA	0.05.12	54.600,00			
3.3.90.39	OUTROS SERVIÇOS DE TERCEIROS - PESSOA JURÍDICA	0.05.12	150.100,00			
3.3.90.48	OUTROS AUXÍLIOS FINANCEIROS A PESSOA FÍSICA	0.05.12	700,00			
3.3.90.92	DESPESAS DE EXERCÍCIOS ANTERIORES	0.05.12	6.000,00			
3.3.90.92	DESPESAS DE EXERCÍCIOS ANTERIORES	0.05.12	100,00			
3.3.90.92	DESPESAS DE EXERCÍCIOS ANTERIORES	0.05.12	100,00			
3.3.90.92	DESPESAS DE EXERCÍCIOS ANTERIORES	0.05.12	100,00			
3.3.90.92	DESPESAS DE EXERCÍCIOS ANTERIORES	0.05.12	600,00			
3.3.90.92	DESPESAS DE EXERCÍCIOS ANTERIORES	0.05.12	100,00			
3.3.90.92	DESPESAS DE EXERCÍCIOS ANTERIORES	0.05.12	100,00			
3.3.90.92	DESPESAS DE EXERCÍCIOS ANTERIORES	0.05.12	100,00			
3.3.90.92	DESPESAS DE EXERCÍCIOS ANTERIORES	0.05.12	100,00			
3.3.90.93	INDENIZAÇÕES E RESTITUIÇÕES	0.05.12	100,00			
4.0.00.00	DESPESAS DE CAPITAL	0.000.000				14.200,00
4.4.00.00	INVESTIMENTOS	0.000.000			14.200,00	
4.4.90.00	APLICAÇÕES DIRETAS	0.000.000		14.200,00		
4.4.90.52	EQUIPAMENTOS E MATERIAL PERMANENTE	0.05.12	100,00			



NATUREZA DA DESPESA POR ORGÃO E UNIDADE

Lei: 15, Data: 29/09/2022



Documento Assinado Digitalmente por: ELISABETH BARROS DE SANTANA
Acesse em: https://epec.de.br/ep/validarDoc.seam Código do documento: b09fd87-46ff-4ce9-bea2-d4cd061a656c

Código	Especificação	F.R.	Elemento	Modalidade	Grupo	Categoria Econômica
4.4.90.52	EQUIPAMENTOS E MATERIAL PERMANENTE	0.05.12	1.200,00			
4.4.90.52	EQUIPAMENTOS E MATERIAL PERMANENTE	0.05.12	100,00			
4.4.90.52	EQUIPAMENTOS E MATERIAL PERMANENTE	0.05.12	6.600,00			
4.4.90.52	EQUIPAMENTOS E MATERIAL PERMANENTE	0.05.12	100,00			
4.4.90.52	EQUIPAMENTOS E MATERIAL PERMANENTE	0.05.12	100,00			
4.4.90.52	EQUIPAMENTOS E MATERIAL PERMANENTE	0.05.12	600,00			
4.4.90.52	EQUIPAMENTOS E MATERIAL PERMANENTE	0.05.12	100,00			
4.4.90.52	EQUIPAMENTOS E MATERIAL PERMANENTE	0.05.12	100,00			
4.4.90.52	EQUIPAMENTOS E MATERIAL PERMANENTE	0.05.12	100,00			
4.4.90.52	EQUIPAMENTOS E MATERIAL PERMANENTE	0.05.12	100,00			
4.4.90.52	EQUIPAMENTOS E MATERIAL PERMANENTE	0.05.12	5.100,00			
TOTAL						11.599.232,00



Documento Assinado Digitalmente por ELISABETH BARROS DE SANTANA
Assesse em: https://ecec.de.br/validador/seam/Codigo-do-documento:bd9f887-46f1-4ce9-bea2-d48061a656c

Código	Especificação	F.R.	Elemento	Modalidade	Grupo	Categoria Econômica
PODER	02 PODER EXECUTIVO					
ORGÃO	26 SECRETARIA DE AGRICULTURA, PECUARIA E ABASTECIMENTO					
UNIDADE	26 SECRETARIA DE AGRICULTURA, PECUARIA E ABASTECIMENTO					
3.0.00.00	DESPESAS CORRENTES	0.000.000				1.106.780,00
3.1.00.00	PESSOAL E ENCARGOS SOCIAIS	0.000.000			230.000,00	
3.1.90.00	APLICAÇÕES DIRETAS	0.000.000		230.000,00		
3.1.90.04	CONTRATAÇÃO POR TEMPO DETERMINADO	0.01.00	130.000,00			
3.1.90.11	VENCIMENTOS E VANTAGENS FIXAS - PESSOAL CIVIL	0.01.00	100.000,00			
3.3.00.00	OUTRAS DESPESAS CORRENTES	0.000.000			876.780,00	
3.3.90.00	APLICAÇÕES DIRETAS	0.000.000		876.780,00		
3.3.90.14	DIÁRIAS - CIVIL	0.01.00	5.200,00			
3.3.90.30	MATERIAL DE CONSUMO	0.01.00	714.560,00			
3.3.90.32	MATERIAL, BEM OU SERVIÇO PARA DISTRIBUIÇÃO GRATUITA	0.01.00	34.320,00			
3.3.90.36	OUTROS SERVIÇOS DE TERCEIROS - PESSOA FÍSICA	0.01.00	60.640,00			
3.3.90.39	OUTROS SERVIÇOS DE TERCEIROS - PESSOA JURÍDICA	0.01.00	59.540,00			
3.3.90.92	DESPESAS DE EXERCÍCIOS ANTERIORES	0.01.00	2.520,00			
4.0.00.00	DESPESAS DE CAPITAL	0.000.000				866.408,00
4.4.00.00	INVESTIMENTOS	0.000.000			866.408,00	
4.4.90.00	APLICAÇÕES DIRETAS	0.000.000		866.408,00		
4.4.90.51	OBRAS E INSTALAÇÕES	0.01.00	60.200,00			
4.4.90.51	OBRAS E INSTALAÇÕES	0.05.03	736.908,00			
4.4.90.52	EQUIPAMENTOS E MATERIAL PERMANENTE	0.01.00	69.300,00			
TOTAL						1.973.188,00

**PREFEITURA MUNICIPAL DE BREJÃO**

R MELQUIADES BERNARDES, S/N - CNPJ:10131076/0001-00

Orçamento Programa - Exercício de 2023

NATUREZA DA DESPESA POR ORGÃO E UNIDADEAnexo 02
Page 22

Lei: 15, Data: 29/09/2022

Documento Assinado Digitalmente por ELISABETH BARROS DE SANTANA
Acesse em: https://epec.de.gov.br/validarDoc.seam?Codigo_documento:bd9fd80046f14ce9-bea2-d4cd061a6566

Código	Especificação	F.R.	Elemento	Modalidade	Grupo	Categoria Econômica
PODER	02 PODER EXECUTIVO					
ORGÃO	27 SECRETARIA DE VIACAO, OBRAS E SERVICOS URBANOS					
UNIDADE	27 SECRETARIA DE VIACAO, OBRAS E SERVICOS URBANOS					
3.0.00.00	DESPESAS CORRENTES	0.000.000				2.889.491,48
3.1.00.00	PESSOAL E ENCARGOS SOCIAIS	0.000.000			1.279.391,48	
3.1.90.00	APLICAÇÕES DIRETAS	0.000.000		1.279.391,48		
3.1.90.04	CONTRATAÇÃO POR TEMPO DETERMINADO	0.01.00	914.300,00			
3.1.90.11	VENCIMENTOS E VANTAGENS FIXAS - PESSOAL CIVIL	0.01.00	364.991,48			
3.1.90.16	OUTRAS DESPESAS VARIÁVEIS - PESSOAL CIVIL	0.01.00	100,00			
3.3.00.00	OUTRAS DESPESAS CORRENTES	0.000.000			1.610.100,00	
3.3.90.00	APLICAÇÕES DIRETAS	0.000.000		1.610.100,00		
3.3.90.14	DIÁRIAS - CIVIL	0.01.00	1.600,00			
3.3.90.30	MATERIAL DE CONSUMO	0.01.00	802.580,00			
3.3.90.36	OUTROS SERVIÇOS DE TERCEIROS - PESSOA FÍSICA	0.01.00	42.120,00			
3.3.90.37	LOCAÇÃO DE MÃO-DE-OBRA	0.01.00	1.800,00			
3.3.90.39	OUTROS SERVIÇOS DE TERCEIROS - PESSOA JURÍDICA	0.01.00	760.000,00			
3.3.90.92	DESPESAS DE EXERCÍCIOS ANTERIORES	0.01.00	2.000,00			
4.0.00.00	DESPESAS DE CAPITAL	0.000.000				277.900,00
4.4.00.00	INVESTIMENTOS	0.000.000			277.900,00	
4.4.90.00	APLICAÇÕES DIRETAS	0.000.000		277.900,00		
4.4.90.51	OBRAS E INSTALAÇÕES	0.01.00	116.200,00			
4.4.90.51	OBRAS E INSTALAÇÕES	0.05.81	150.000,00			
4.4.90.52	EQUIPAMENTOS E MATERIAL PERMANENTE	0.01.00	6.500,00			
4.4.90.61	AQUISIÇÃO DE IMÓVEIS	0.01.00	200,00			
4.4.90.93	INDENIZAÇÕES E RESTITUIÇÕES	0.01.00	5.000,00			
TOTAL						3.167.391,48

**PREFEITURA MUNICIPAL DE BREJÃO**

R MELQUIADES BERNARDES, S/N - CNPJ:10131076/0001-00

Orçamento Programa - Exercício de 2023

NATUREZA DA DESPESA POR ORGÃO E UNIDADEAnexo 02
Page 23

Lei: 15, Data: 29/09/2022

Documento Assinado Digitalmente por ELISABETH BARROS DE SANTANA
Acesse em: <https://ecec.de.br/validador/seam/Codigo-do-documento:b9f9fd87-46ff-4e29-b9a2-d4cd061a656c>

Código	Especificação	F.R.	Elemento	Modalidade	Grupo	Categoria Econômica
PODER	02 PODER EXECUTIVO					
ORGÃO	28 SEC. TECNOLOGIA DA INFORMAÇÃO E TRANSPARENCIA T.I.					
UNIDADE	00 SEC. TECNOLOGIA DA INFORMAÇÃO E TRANSPARENCIA T.I.					
3.0.00.00	DESPESAS CORRENTES	0.000.000				54.000,00
3.1.00.00	PESSOAL E ENCARGOS SOCIAIS	0.000.000			20.000,00	
3.1.90.00	APLICAÇÕES DIRETAS	0.000.000		20.000,00		
3.1.90.04	CONTRATAÇÃO POR TEMPO DETERMINADO	0.01.00	10.000,00			
3.1.90.11	VENCIMENTOS E VANTAGENS FIXAS - PESSOAL CIVIL	0.01.00	10.000,00			
3.3.00.00	OUTRAS DESPESAS CORRENTES	0.000.000			34.000,00	
3.3.90.00	APLICAÇÕES DIRETAS	0.000.000		34.000,00		
3.3.90.14	DIÁRIAS - CIVIL	0.01.00	3.000,00			
3.3.90.30	MATERIAL DE CONSUMO	0.01.00	5.000,00			
3.3.90.35	SERVIÇOS DE CONSULTORIA	0.01.00	8.000,00			
3.3.90.36	OUTROS SERVIÇOS DE TERCEIROS - PESSOA FÍSICA	0.01.00	6.000,00			
3.3.90.39	OUTROS SERVIÇOS DE TERCEIROS - PESSOA JURÍDICA	0.01.00	12.000,00			
4.0.00.00	DESPESAS DE CAPITAL	0.000.000				5.000,00
4.4.00.00	INVESTIMENTOS	0.000.000			5.000,00	
4.4.90.00	APLICAÇÕES DIRETAS	0.000.000		5.000,00		
4.4.90.52	EQUIPAMENTOS E MATERIAL PERMANENTE	0.01.00	5.000,00			
TOTAL						59.000,00



Documento Assinado Digitalmente por: ELISABETH BARROS DE SANTANA
Acesse em: https://ecec.de.br/validador/seam/Codigo-do-documento/bd9fd87-46ff-4c9b-9e2-d4cd061a656c

Código	Especificação	F.R.	Elemento	Modalidade	Grupo	Categoria Econômica
PODER	02 PODER EXECUTIVO					
ORGÃO	29 SECRETARIA DE TRANSPORTE					
UNIDADE	29 SECRETARIA DE TRANSPORTE					
3.0.00.00	DESPESAS CORRENTES	0.000.000				130.73
3.1.00.00	PESSOAL E ENCARGOS SOCIAIS	0.000.000			60.334,24	
3.1.90.00	APLICAÇÕES DIRETAS	0.000.000		60.334,24		
3.1.90.04	CONTRATAÇÃO POR TEMPO DETERMINADO	0.01.00	42.134,24			
3.1.90.11	VENCIMENTOS E VANTAGENS FIXAS - PESSOAL CIVIL	0.01.00	18.200,00			
3.3.00.00	OUTRAS DESPESAS CORRENTES	0.000.000			70.400,00	
3.3.90.00	APLICAÇÕES DIRETAS	0.000.000		70.400,00		
3.3.90.14	DIÁRIAS - CIVIL	0.01.00	10.000,00			
3.3.90.30	MATERIAL DE CONSUMO	0.01.00	25.200,00			
3.3.90.36	OUTROS SERVIÇOS DE TERCEIROS - PESSOA FÍSICA	0.01.00	10.000,00			
3.3.90.39	OUTROS SERVIÇOS DE TERCEIROS - PESSOA JURÍDICA	0.01.00	25.200,00			
4.0.00.00	DESPESAS DE CAPITAL	0.000.000				11.700,00
4.4.00.00	INVESTIMENTOS	0.000.000			11.700,00	
4.4.90.00	APLICAÇÕES DIRETAS	0.000.000		11.700,00		
4.4.90.51	OBRAS E INSTALAÇÕES	0.01.00	500,00			
4.4.90.52	EQUIPAMENTOS E MATERIAL PERMANENTE	0.01.00	11.200,00			
TOTAL						142.434,24

**PREFEITURA MUNICIPAL DE BREJÃO**

R MELQUIADES BERNARDES, S/N - CNPJ:10131076/0001-00

Orçamento Programa - Exercício de 2023

NATUREZA DA DESPESA POR ORGÃO E UNIDADE

Anexo 02

Page 25

Lei: 15, Data: 29/09/2022

Documento Assinado Digitalmente por ELISABETH BARROS DE SANTANA
Assesse em: https://eccc.de.br/validador/validador.asp?codigo_documento=bdf9fd80946ff4ce9-bea2-d48061a6560

Código	Especificação	F.R.	Elemento	Modalidade	Grupo	Categoria Econômica
PODER	02 PODER EXECUTIVO					
ORGÃO	30 SECRETARIA DE CULTURA, ESPORTE, TURISMO E LAZER					
UNIDADE	30 SECRETARIA DE CULTURA, ESPORTE, TURISMO E LAZER					
3.0.00.00	DESPESAS CORRENTES	0.000.000				342.780,00
3.1.00.00	PESSOAL E ENCARGOS SOCIAIS	0.000.000			103.700,00	
3.1.90.00	APLICAÇÕES DIRETAS	0.000.000		103.700,00		
3.1.90.04	CONTRATAÇÃO POR TEMPO DETERMINADO	0.01.00	41.000,00			
3.1.90.11	VENCIMENTOS E VANTAGENS FIXAS - PESSOAL CIVIL	0.01.00	62.700,00			
3.3.00.00	OUTRAS DESPESAS CORRENTES	0.000.000			239.080,00	
3.3.90.00	APLICAÇÕES DIRETAS	0.000.000		239.080,00		
3.3.90.14	DIÁRIAS - CIVIL	0.01.00	300,00			
3.3.90.30	MATERIAL DE CONSUMO	0.01.00	64.480,00			
3.3.90.31	PREMIAÇÕES CULTURAIS, ARTÍSTICAS, CIENTÍFICAS, DESPORTIVAS E	0.01.00	12.600,00			
3.3.90.32	MATERIAL, BEM OU SERVIÇO PARA DISTRIBUIÇÃO GRATUITA	0.01.00	300,00			
3.3.90.33	PASSAGENS E DESPESAS COM LOCOMOÇÃO	0.01.00	300,00			
3.3.90.36	OUTROS SERVIÇOS DE TERCEIROS - PESSOA FÍSICA	0.01.00	95.000,00			
3.3.90.39	OUTROS SERVIÇOS DE TERCEIROS - PESSOA JURÍDICA	0.01.00	66.100,00			
4.0.00.00	DESPESAS DE CAPITAL	0.000.000				70.000,00
4.4.00.00	INVESTIMENTOS	0.000.000			70.000,00	
4.4.90.00	APLICAÇÕES DIRETAS	0.000.000		70.000,00		
4.4.90.51	OBRAS E INSTALAÇÕES	0.01.00	63.000,00			
4.4.90.52	EQUIPAMENTOS E MATERIAL PERMANENTE	0.01.00	7.000,00			
TOTAL						412.780,00
TOTAL GERAL						48.000.000,00

ELISABETH BARROS DE SANATNA
PREFEITA MUNICIPAL
054.926.744-12



PREFEITURA MUNICIPAL DE BREJÃO

II - Cronograma de Execução Mensal de Desembolso

	Dotação Inicial	Desembolsos Mensais Acumulados											
		até Janeiro	até Fevereiro	até Março	até Abril	até Maio	até Junho	até Julho	até Agosto	até Setembro	até Outubro	até Novembro	até Dezembro
7 FMDCA BREJAO - FUNDO MU 01													
00 Recursos Ordinarios													
510 000 ASSISTÊNCIA SOCIAL-C													
3 1 PESSOAL E ENCARG	200,00	16,67	16,67	16,67	16,67	16,67	16,67	16,67	16,67	16,67	16,67	16,67	16,63
05													
00 Recursos Ordinarios													
510 001 F.N.D.S													
3 1 PESSOAL E ENCARG	100,00	8,33	8,33	8,33	8,33	8,33	8,33	8,33	8,33	8,33	8,33	8,33	8,33
3 3 OUTRAS DESPESAS	40.180,00	3.348,33	3.348,33	3.348,33	3.348,33	3.348,33	3.348,33	3.348,33	3.348,33	3.348,33	3.348,33	3.348,33	3.348,37
6 FME BREJAO - FUNDO MUN. I 01													
00 Recursos Ordinarios													
200 005 A CAMINHO DA ESCOLA													
3 3 OUTRAS DESPESAS	3.600,00	300,00	300,00	300,00	300,00	300,00	300,00	300,00	300,00	300,00	300,00	300,00	300,00
12 Recursos Destinados a Manutel 200 000 EDUCAÇÃO													
3 1 PESSOAL E ENCARG	464.520,00	38.710,00	38.710,00	38.710,00	38.710,00	38.710,00	38.710,00	38.710,00	38.710,00	38.710,00	38.710,00	38.710,00	38.710,00
3 3 OUTRAS DESPESAS	2.187.200,00	182.266,67	182.266,67	182.266,67	182.266,67	182.266,67	182.266,67	182.266,67	182.266,67	182.266,67	182.266,67	182.266,67	182.266,63
4 4 INVESTIMENTOS	134.720,00	11.226,67	11.226,67	11.226,67	11.226,67	11.226,67	11.226,67	11.226,67	11.226,67	11.226,67	11.226,67	11.226,67	11.226,63
210 000 EDUCAÇÃO INFANTIL													
3 1 PESSOAL E ENCARG	200,00	16,67	16,67	16,67	16,67	16,67	16,67	16,67	16,67	16,67	16,67	16,67	16,63
3 3 OUTRAS DESPESAS	300,00	25,00	25,00	25,00	25,00	25,00	25,00	25,00	25,00	25,00	25,00	25,00	25,00
230 000 ENSINO MÉDIO													
3 1 PESSOAL E ENCARG	200,00	16,67	16,67	16,67	16,67	16,67	16,67	16,67	16,67	16,67	16,67	16,67	16,63
3 3 OUTRAS DESPESAS	300,00	25,00	25,00	25,00	25,00	25,00	25,00	25,00	25,00	25,00	25,00	25,00	25,00
02													
81 Recursos de Convenios													
200 005 A CAMINHO DA ESCOLA													
3 3 OUTRAS DESPESAS	84.800,00	7.066,67	7.066,67	7.066,67	7.066,67	7.066,67	7.066,67	7.066,67	7.066,67	7.066,67	7.066,67	7.066,67	7.066,63
4 4 INVESTIMENTOS	2.520,00	210,00	210,00	210,00	210,00	210,00	210,00	210,00	210,00	210,00	210,00	210,00	210,00
05													
12 Recursos Destinados a Manutel 200 000 EDUCAÇÃO													
3 3 OUTRAS DESPESAS	23.100,00	1.925,00	1.925,00	1.925,00	1.925,00	1.925,00	1.925,00	1.925,00	1.925,00	1.925,00	1.925,00	1.925,00	1.925,00
4 4 INVESTIMENTOS	150.000,00	12.500,00	12.500,00	12.500,00	12.500,00	12.500,00	12.500,00	12.500,00	12.500,00	12.500,00	12.500,00	12.500,00	12.500,00
250 000 EDUCAÇÃO-FUNDEB													

Documento Assinado Digitalmente por: ELISABETH CARROS DE SANTANA
 Acesse em: https://etce.tce.pe.gov.br/ppp/validador.shtm Código do documento: b91088146f4cc9dea244cd061a650c



PREFEITURA MUNICIPAL DE BREJÃO

II - Cronograma de Execução Mensal de Desembolso

		Dotação Inicial	Desembolsos Mensais Acumulados											
			até Janeiro	até Fevereiro	até Março	até Abril	até Maio	até Junho	até Julho	até Agosto	até Setembro	até Outubro	até Novembro	até Dezembro
3	3	OUTRAS DESPESAS	400,00	33,33	33,33	33,33	33,33	33,33	33,33	33,33	33,33	33,33	33,33	33,33
251	000	70% FUND. SERIES INIC												
3	1	PESSOAL E ENCARG	1.864.200,72	155.350,06	155.350,06	155.350,06	155.350,06	155.350,06	155.350,06	155.350,06	155.350,06	155.350,06	155.350,06	155.350,06
251	001	70% FUND. SERIES INIC												
3	1	PESSOAL E ENCARG	1.577.400,56	131.450,05	131.450,05	131.450,05	131.450,05	131.450,05	131.450,05	131.450,05	131.450,05	131.450,05	131.450,05	131.450,05
251	002	70% FUND. SERIES FIN												
3	1	PESSOAL E ENCARG	392.490,32	32.707,53	32.707,53	32.707,53	32.707,53	32.707,53	32.707,53	32.707,53	32.707,53	32.707,53	32.707,53	32.707,53
251	003	70% FUND. SERIES FIN												
3	1	PESSOAL E ENCARG	43.754,36	3.646,20	3.646,20	3.646,20	3.646,20	3.646,20	3.646,20	3.646,20	3.646,20	3.646,20	3.646,20	3.646,20
251	004	70% FUND. TEMPO INT												
3	1	PESSOAL E ENCARG	420,00	35,00	35,00	35,00	35,00	35,00	35,00	35,00	35,00	35,00	35,00	35,00
251	010	70% INF CRECHE TEMF												
3	1	PESSOAL E ENCARG	1.005.800,41	83.816,70	83.816,70	83.816,70	83.816,70	83.816,70	83.816,70	83.816,70	83.816,70	83.816,70	83.816,70	83.816,70
251	011	70% INF CRECHE TEMF												
3	1	PESSOAL E ENCARG	600,00	50,00	50,00	50,00	50,00	50,00	50,00	50,00	50,00	50,00	50,00	50,00
251	012	70% INF PRE-ESCOLA T												
3	1	PESSOAL E ENCARG	1.092.229,08	91.019,09	91.019,09	91.019,09	91.019,09	91.019,09	91.019,09	91.019,09	91.019,09	91.019,09	91.019,09	91.019,09
251	013	70% INF PRE-ESCOLA T												
3	1	PESSOAL E ENCARG	600,00	50,00	50,00	50,00	50,00	50,00	50,00	50,00	50,00	50,00	50,00	50,00
251	020	FUNDEB 70% EJA												
3	1	PESSOAL E ENCARG	328.579,40	27.381,62	27.381,62	27.381,62	27.381,62	27.381,62	27.381,62	27.381,62	27.381,62	27.381,62	27.381,62	27.381,62
251	030	70% ESPECIAL												
3	1	PESSOAL E ENCARG	338.200,43	28.183,37	28.183,37	28.183,37	28.183,37	28.183,37	28.183,37	28.183,37	28.183,37	28.183,37	28.183,37	28.183,37
251	032	70% ESPECIAL QUILOM												
3	1	PESSOAL E ENCARG	432.295,90	36.024,66	36.024,66	36.024,66	36.024,66	36.024,66	36.024,66	36.024,66	36.024,66	36.024,66	36.024,66	36.024,66
251	033	70% ESPECIAL AEE												
3	1	PESSOAL E ENCARG	264.298,12	22.024,84	22.024,84	22.024,84	22.024,84	22.024,84	22.024,84	22.024,84	22.024,84	22.024,84	22.024,84	22.024,84
252	000	30% FUND. SERIES INIC												
3	1	PESSOAL E ENCARG	14.500,30	1.208,36	1.208,36	1.208,36	1.208,36	1.208,36	1.208,36	1.208,36	1.208,36	1.208,36	1.208,36	1.208,36
3	3	OUTRAS DESPESAS	637.860,00	53.155,00	53.155,00	53.155,00	53.155,00	53.155,00	53.155,00	53.155,00	53.155,00	53.155,00	53.155,00	53.155,00
4	4	INVESTIMENTOS	5.100,00	425,00	425,00	425,00	425,00	425,00	425,00	425,00	425,00	425,00	425,00	425,00
252	001	30% FUND. SERIES INIC												
3	1	PESSOAL E ENCARG	554.000,67	46.166,72	46.166,72	46.166,72	46.166,72	46.166,72	46.166,72	46.166,72	46.166,72	46.166,72	46.166,72	46.166,72
3	3	OUTRAS DESPESAS	207.000,00	17.250,00	17.250,00	17.250,00	17.250,00	17.250,00	17.250,00	17.250,00	17.250,00	17.250,00	17.250,00	17.250,00
4	4	INVESTIMENTOS	100,00	8,33	8,33	8,33	8,33	8,33	8,33	8,33	8,33	8,33	8,33	8,33
252	002	30% FUND. SERIES FIN												
3	1	PESSOAL E ENCARG	785.000,13	65.416,68	65.416,68	65.416,68	65.416,68	65.416,68	65.416,68	65.416,68	65.416,68	65.416,68	65.416,68	65.416,68

Documento Assinado Digitalmente por: ELISABETH BARROS DE SANTANA
 Acesse em: https://eic.ice.pe.gov.br/ppp/vinculados/eamCodigo/documento/0d91dc7-4671-4c29-8a2a-2080d060050c



PREFEITURA MUNICIPAL DE BREJÃO

II - Cronograma de Execução Mensal de Desembolso

				Desembolsos Mensais Acumulados												
				Dotação Inicial												
				até Janeiro	até Fevereiro	até Março	até Abril	até Maio	até Junho	até Julho	até Agosto	até Setembro	até Outubro	até Novembro	até Dezembro	
3	3	OUTRAS DESPESAS	300.700,00	25.058,33	25.058,33	25.058,33	25.058,33	25.058,33	25.058,33	25.058,33	25.058,33	25.058,33	25.058,33	25.058,33	25.058,33	
4	4	INVESTIMENTOS	6.600,00	550,00	550,00	550,00	550,00	550,00	550,00	550,00	550,00	550,00	550,00	550,00	550,00	
252	003	30% FUND. SERIES FIN.														
3	1	PESSOAL E ENCARG	259.800,44	21.650,04	21.650,04	21.650,04	21.650,04	21.650,04	21.650,04	21.650,04	21.650,04	21.650,04	21.650,04	21.650,04	21.650,04	
3	3	OUTRAS DESPESAS	86.300,00	7.191,67	7.191,67	7.191,67	7.191,67	7.191,67	7.191,67	7.191,67	7.191,67	7.191,67	7.191,67	7.191,67	7.191,67	
4	4	INVESTIMENTOS	1.200,00	100,00	100,00	100,00	100,00	100,00	100,00	100,00	100,00	100,00	100,00	100,00	100,00	
252	004	30% FUND. TEMPO INT.														
3	1	PESSOAL E ENCARG	500,00	41,67	41,67	41,67	41,67	41,67	41,67	41,67	41,67	41,67	41,67	41,67	41,67	
3	3	OUTRAS DESPESAS	10.320,00	860,00	860,00	860,00	860,00	860,00	860,00	860,00	860,00	860,00	860,00	860,00	860,00	
4	4	INVESTIMENTOS	100,00	8,33	8,33	8,33	8,33	8,33	8,33	8,33	8,33	8,33	8,33	8,33	8,33	
252	010	30% INF CRECHE TEM														
3	1	PESSOAL E ENCARG	38.320,18	3.193,35	3.193,35	3.193,35	3.193,35	3.193,35	3.193,35	3.193,35	3.193,35	3.193,35	3.193,35	3.193,35	3.193,35	
3	3	OUTRAS DESPESAS	60.500,00	5.041,67	5.041,67	5.041,67	5.041,67	5.041,67	5.041,67	5.041,67	5.041,67	5.041,67	5.041,67	5.041,67	5.041,67	
4	4	INVESTIMENTOS	100,00	8,33	8,33	8,33	8,33	8,33	8,33	8,33	8,33	8,33	8,33	8,33	8,33	
252	011	30% INF CRECHE TEM														
3	1	PESSOAL E ENCARG	620,00	51,67	51,67	51,67	51,67	51,67	51,67	51,67	51,67	51,67	51,67	51,67	51,67	
3	3	OUTRAS DESPESAS	35.500,00	2.958,33	2.958,33	2.958,33	2.958,33	2.958,33	2.958,33	2.958,33	2.958,33	2.958,33	2.958,33	2.958,33	2.958,33	
4	4	INVESTIMENTOS	100,00	8,33	8,33	8,33	8,33	8,33	8,33	8,33	8,33	8,33	8,33	8,33	8,33	
252	012	30% INF PRE-ESCOLA T														
3	1	PESSOAL E ENCARG	311.900,60	25.991,72	25.991,72	25.991,72	25.991,72	25.991,72	25.991,72	25.991,72	25.991,72	25.991,72	25.991,72	25.991,72	25.991,72	
3	3	OUTRAS DESPESAS	56.900,00	4.741,67	4.741,67	4.741,67	4.741,67	4.741,67	4.741,67	4.741,67	4.741,67	4.741,67	4.741,67	4.741,67	4.741,67	
4	4	INVESTIMENTOS	100,00	8,33	8,33	8,33	8,33	8,33	8,33	8,33	8,33	8,33	8,33	8,33	8,33	
252	013	30% INF PRE-ESCOLA T														
3	1	PESSOAL E ENCARG	600,00	50,00	50,00	50,00	50,00	50,00	50,00	50,00	50,00	50,00	50,00	50,00	50,00	
3	3	OUTRAS DESPESAS	600,00	50,00	50,00	50,00	50,00	50,00	50,00	50,00	50,00	50,00	50,00	50,00	50,00	
4	4	INVESTIMENTOS	100,00	8,33	8,33	8,33	8,33	8,33	8,33	8,33	8,33	8,33	8,33	8,33	8,33	
252	020	FUNDEB 30% EJA														
3	1	PESSOAL E ENCARG	121.200,00	10.100,00	10.100,00	10.100,00	10.100,00	10.100,00	10.100,00	10.100,00	10.100,00	10.100,00	10.100,00	10.100,00	10.100,00	
3	3	OUTRAS DESPESAS	35.400,03	2.950,00	2.950,00	2.950,00	2.950,00	2.950,00	2.950,00	2.950,00	2.950,00	2.950,00	2.950,00	2.950,00	2.950,00	
4	4	INVESTIMENTOS	600,00	50,00	50,00	50,00	50,00	50,00	50,00	50,00	50,00	50,00	50,00	50,00	50,00	
252	030	30% ESPECIAL														
3	1	PESSOAL E ENCARG	114.200,61	9.516,72	9.516,72	9.516,72	9.516,72	9.516,72	9.516,72	9.516,72	9.516,72	9.516,72	9.516,72	9.516,72	9.516,72	
3	3	OUTRAS DESPESAS	23.300,00	1.941,67	1.941,67	1.941,67	1.941,67	1.941,67	1.941,67	1.941,67	1.941,67	1.941,67	1.941,67	1.941,67	1.941,67	
252	032	30% ESPECIAL QUILOM														
3	1	PESSOAL E ENCARG	97.400,52	8.116,71	8.116,71	8.116,71	8.116,71	8.116,71	8.116,71	8.116,71	8.116,71	8.116,71	8.116,71	8.116,71	8.116,71	
3	3	OUTRAS DESPESAS	1.100,00	91,67	91,67	91,67	91,67	91,67	91,67	91,67	91,67	91,67	91,67	91,67	91,67	
252	033	30% ESPECIAL AEE														

Documento Assinado Eletronicamente por: JISABELE BARROS DE SANTANA
 Acesse em: https://etc.ce-pa.gov.br/validador/Seam/CodigoDocumento/9191dc87-5617-42c9-bea2-d4cd0061a650



PREFEITURA MUNICIPAL DE BREJÃO

II - Cronograma de Execução Mensal de Desembolso

		Dotação Inicial	Desembolsos Mensais Acumulados											
			até Janeiro	até Fevereiro	até Março	até Abril	até Maio	até Junho	até Julho	até Agosto	até Setembro	até Outubro	até Novembro	até Dezembro
3	1	PESSOAL E ENCARGOS	55.440,48	4.620,04	4.620,04	4.620,04	4.620,04	4.620,04	4.620,04	4.620,04	4.620,04	4.620,04	4.620,04	4.620,04
3	3	OUTRAS DESPESAS	600,00	50,00	50,00	50,00	50,00	50,00	50,00	50,00	50,00	50,00	50,00	50,00
4	4	INVESTIMENTOS	100,00	8,33	8,33	8,33	8,33	8,33	8,33	8,33	8,33	8,33	8,33	8,33
54	Contribuicoes Providenciarias p													
251	000	70% FUND. SERIES INICIAIS												
3	1	PESSOAL E ENCARGOS	49.000,00	4.083,33	4.083,33	4.083,33	4.083,33	4.083,33	4.083,33	4.083,33	4.083,33	4.083,33	4.083,33	4.083,33
251	001	70% FUND. SERIES INICIAIS												
3	1	PESSOAL E ENCARGOS	45.600,00	3.800,00	3.800,00	3.800,00	3.800,00	3.800,00	3.800,00	3.800,00	3.800,00	3.800,00	3.800,00	3.800,00
69	Contribuicao Patronal para o PIS													
251	000	70% FUND. SERIES INICIAIS												
3	1	PESSOAL E ENCARGOS	20.000,00	1.666,67	1.666,67	1.666,67	1.666,67	1.666,67	1.666,67	1.666,67	1.666,67	1.666,67	1.666,67	1.666,67
251	001	70% FUND. SERIES INICIAIS												
3	1	PESSOAL E ENCARGOS	320.000,00	26.666,67	26.666,67	26.666,67	26.666,67	26.666,67	26.666,67	26.666,67	26.666,67	26.666,67	26.666,67	26.666,67
81	Recursos de Convenios													
200	000	EDUCAÇÃO												
4	4	INVESTIMENTOS	450.000,00	37.500,00	37.500,00	37.500,00	37.500,00	37.500,00	37.500,00	37.500,00	37.500,00	37.500,00	37.500,00	37.500,00
200	001	PNAE-PROG NACIONAL												
3	3	OUTRAS DESPESAS	193.000,00	16.083,33	16.083,33	16.083,33	16.083,33	16.083,33	16.083,33	16.083,33	16.083,33	16.083,33	16.083,33	16.083,33
200	002	PNATE-PROG NACIONAL												
3	3	OUTRAS DESPESAS	130.800,00	10.900,00	10.900,00	10.900,00	10.900,00	10.900,00	10.900,00	10.900,00	10.900,00	10.900,00	10.900,00	10.900,00
200	003	SALARIO EDUCACAO												
3	3	OUTRAS DESPESAS	154.000,00	12.833,33	12.833,33	12.833,33	12.833,33	12.833,33	12.833,33	12.833,33	12.833,33	12.833,33	12.833,33	12.833,33
200	004	PDDE-PROG DINHEIRO												
3	3	OUTRAS DESPESAS	20.980,00	1.748,33	1.748,33	1.748,33	1.748,33	1.748,33	1.748,33	1.748,33	1.748,33	1.748,33	1.748,33	1.748,33
4	4	INVESTIMENTOS	6.300,00	525,00	525,00	525,00	525,00	525,00	525,00	525,00	525,00	525,00	525,00	525,00
200	006	BRASIL CARINHOSO												
3	1	PESSOAL E ENCARGOS	50.400,00	4.200,00	4.200,00	4.200,00	4.200,00	4.200,00	4.200,00	4.200,00	4.200,00	4.200,00	4.200,00	4.200,00
3	3	OUTRAS DESPESAS	220,00	18,33	18,33	18,33	18,33	18,33	18,33	18,33	18,33	18,33	18,33	18,33
200	007	PROGRAMA MAIS EDUCACAO												
3	1	PESSOAL E ENCARGOS	100,00	8,33	8,33	8,33	8,33	8,33	8,33	8,33	8,33	8,33	8,33	8,33
3	3	OUTRAS DESPESAS	400,00	33,33	33,33	33,33	33,33	33,33	33,33	33,33	33,33	33,33	33,33	33,33
5	FUPREB - FUNDO MUN. DE PIS													
01														
00	Recursos Ordinarios													
610	000	RPPS-CONTRIBUIÇÕES												
3	3	OUTRAS DESPESAS	100,00	8,33	8,33	8,33	8,33	8,33	8,33	8,33	8,33	8,33	8,33	8,33
04														

Documento Assinado Digitalmente por: ELISABETH BARROSO DE SANCANA
 Acesse em: https://etc.ce.gov.br/epi/validar/oc-seam/cedid/2019/10/07-46124-c9-1ca2-46d00a1a650c



PREFEITURA MUNICIPAL DE BREJÃO
II - Cronograma de Execução Mensal de Desembolso

	Dotação Inicial	Desembolsos Mensais Acumulados											
		até Janeiro	até Fevereiro	até Março	até Abril	até Maio	até Junho	até Julho	até Agosto	até Setembro	até Outubro	até Novembro	até Dezembro
00 Recursos Ordinarios													
610 000 RPPS-CONTRIBUIÇÕES													
3 1 PESSOAL E ENCARG	4.531.620,00	377.635,00	377.635,00	377.635,00	377.635,00	377.635,00	377.635,00	377.635,00	377.635,00	377.635,00	377.635,00	377.635,00	377.635,00
3 3 OUTRAS DESPESAS	426.100,00	35.508,33	35.508,33	35.508,33	35.508,33	35.508,33	35.508,33	35.508,33	35.508,33	35.508,33	35.508,33	35.508,33	35.508,33
4 4 INVESTIMENTOS	14.600,00	1.216,67	1.216,67	1.216,67	1.216,67	1.216,67	1.216,67	1.216,67	1.216,67	1.216,67	1.216,67	1.216,67	1.216,67
54 Contribuicoes Previdenciarias p													
610 000 RPPS-CONTRIBUIÇÕES													
3 1 PESSOAL E ENCARG	100,00	8,33	8,33	8,33	8,33	8,33	8,33	8,33	8,33	8,33	8,33	8,33	8,33
69 Contribuicao Patronal para o PI													
610 000 RPPS-CONTRIBUIÇÕES													
3 3 OUTRAS DESPESAS	12.600,00	1.050,00	1.050,00	1.050,00	1.050,00	1.050,00	1.050,00	1.050,00	1.050,00	1.050,00	1.050,00	1.050,00	1.050,00
4 FMAS BREJAO - FUNDO MUN													
01													
00 Recursos Ordinarios													
510 000 ASSISTÊNCIA SOCIAL-G													
3 1 PESSOAL E ENCARG	100,00	8,33	8,33	8,33	8,33	8,33	8,33	8,33	8,33	8,33	8,33	8,33	8,33
3 3 OUTRAS DESPESAS	100,00	8,33	8,33	8,33	8,33	8,33	8,33	8,33	8,33	8,33	8,33	8,33	8,33
4 4 INVESTIMENTOS	32.700,00	2.725,00	2.725,00	2.725,00	2.725,00	2.725,00	2.725,00	2.725,00	2.725,00	2.725,00	2.725,00	2.725,00	2.725,00
04													
00 Recursos Ordinarios													
510 000 ASSISTÊNCIA SOCIAL-G													
3 1 PESSOAL E ENCARG	421.200,00	35.100,00	35.100,00	35.100,00	35.100,00	35.100,00	35.100,00	35.100,00	35.100,00	35.100,00	35.100,00	35.100,00	35.100,00
3 3 OUTRAS DESPESAS	835.720,00	69.643,33	69.643,33	69.643,33	69.643,33	69.643,33	69.643,33	69.643,33	69.643,33	69.643,33	69.643,33	69.643,33	69.643,33
4 4 INVESTIMENTOS	6.300,00	525,00	525,00	525,00	525,00	525,00	525,00	525,00	525,00	525,00	525,00	525,00	525,00
4 6 AMORTIZAÇÃO DA D	100,00	8,33	8,33	8,33	8,33	8,33	8,33	8,33	8,33	8,33	8,33	8,33	8,33
54 Contribuicoes Previdenciarias p													
510 000 ASSISTÊNCIA SOCIAL-G													
3 1 PESSOAL E ENCARG	100.000,00	8.333,33	8.333,33	8.333,33	8.333,33	8.333,33	8.333,33	8.333,33	8.333,33	8.333,33	8.333,33	8.333,33	8.333,33
69 Contribuicao Patronal para o PI													
510 000 ASSISTÊNCIA SOCIAL-G													
3 1 PESSOAL E ENCARG	37.800,00	3.150,00	3.150,00	3.150,00	3.150,00	3.150,00	3.150,00	3.150,00	3.150,00	3.150,00	3.150,00	3.150,00	3.150,00
81 Recursos de Convenios													
510 000 ASSISTÊNCIA SOCIAL-G													
4 4 INVESTIMENTOS	12.600,00	1.050,00	1.050,00	1.050,00	1.050,00	1.050,00	1.050,00	1.050,00	1.050,00	1.050,00	1.050,00	1.050,00	1.050,00
05													
81 Recursos de Convenios													
510 000 ASSISTÊNCIA SOCIAL-G													

Documento Assinado Digitalmente por: ELISABETH BARROS DE SANTANA
 Acesse em: https://etcce.ice.pibppp/validadoc;seal=Código do documento: 929fde87-46f1-4c98-8e2-d4cd061a659c



PREFEITURA MUNICIPAL DE BREJÃO

II - Cronograma de Execução Mensal de Desembolso

		Dotação Inicial	Desembolsos Mensais Acumulados												
			até Janeiro	até Fevereiro	até Março	até Abril	até Maio	até Junho	até Julho	até Agosto	até Setembro	até Outubro	até Novembro	até Dezembro	
3	3	OUTRAS DESPESAS	26.400,00	2.200,00	2.200,00	2.200,00	2.200,00	2.200,00	2.200,00	2.200,00	2.200,00	2.200,00	2.200,00	2.200,00	2.200,00
510	001	F.N.D.S													
3	1	PESSOAL E ENCARG	334.120,00	27.843,33	27.843,33	27.843,33	27.843,33	27.843,33	27.843,33	27.843,33	27.843,33	27.843,33	27.843,33	27.843,33	27.843,33
3	3	OUTRAS DESPESAS	326.940,00	27.245,00	27.245,00	27.245,00	27.245,00	27.245,00	27.245,00	27.245,00	27.245,00	27.245,00	27.245,00	27.245,00	27.245,00
4	4	INVESTIMENTOS	5.400,00	450,00	450,00	450,00	450,00	450,00	450,00	450,00	450,00	450,00	450,00	450,00	
3		FMS BREJAO - FUNDO MUN. I													
01															
00		Recursos Ordinarios													
310	000	SAÚDE-GERAL													
3	1	PESSOAL E ENCARG	2.595.300,00	216.275,00	216.275,00	216.275,00	216.275,00	216.275,00	216.275,00	216.275,00	216.275,00	216.275,00	216.275,00	216.275,00	216.275,00
3	3	OUTRAS DESPESAS	1.008.900,00	84.075,00	84.075,00	84.075,00	84.075,00	84.075,00	84.075,00	84.075,00	84.075,00	84.075,00	84.075,00	84.075,00	84.075,00
4	4	INVESTIMENTOS	48.000,00	4.000,00	4.000,00	4.000,00	4.000,00	4.000,00	4.000,00	4.000,00	4.000,00	4.000,00	4.000,00	4.000,00	4.000,00
310	001	S.U.S													
3	1	PESSOAL E ENCARG	20.000,00	1.666,67	1.666,67	1.666,67	1.666,67	1.666,67	1.666,67	1.666,67	1.666,67	1.666,67	1.666,67	1.666,67	1.666,67
69		Contribuicao Patronal para o Pl													
310	000	SAÚDE-GERAL													
3	1	PESSOAL E ENCARG	55.000,00	4.583,33	4.583,33	4.583,33	4.583,33	4.583,33	4.583,33	4.583,33	4.583,33	4.583,33	4.583,33	4.583,33	4.583,33
02															
81		Recursos de Convenios													
310	000	SAÚDE-GERAL													
3	3	OUTRAS DESPESAS	4.353,02	362,75	362,75	362,75	362,75	362,75	362,75	362,75	362,75	362,75	362,75	362,75	362,75
310	001	S.U.S													
3	3	OUTRAS DESPESAS	100,00	8,33	8,33	8,33	8,33	8,33	8,33	8,33	8,33	8,33	8,33	8,33	8,33
04															
00		Recursos Ordinarios													
310	000	SAÚDE-GERAL													
3	3	OUTRAS DESPESAS	25.000,00	2.083,33	2.083,33	2.083,33	2.083,33	2.083,33	2.083,33	2.083,33	2.083,33	2.083,33	2.083,33	2.083,33	2.083,33
05															
81		Recursos de Convenios													
310	001	S.U.S													
3	1	PESSOAL E ENCARG	1.935.800,00	161.316,67	161.316,67	161.316,67	161.316,67	161.316,67	161.316,67	161.316,67	161.316,67	161.316,67	161.316,67	161.316,67	161.316,67
3	3	OUTRAS DESPESAS	5.159.100,00	429.925,00	429.925,00	429.925,00	429.925,00	429.925,00	429.925,00	429.925,00	429.925,00	429.925,00	429.925,00	429.925,00	429.925,00
4	4	INVESTIMENTOS	659.500,00	54.958,33	54.958,33	54.958,33	54.958,33	54.958,33	54.958,33	54.958,33	54.958,33	54.958,33	54.958,33	54.958,33	54.958,33
310	002	CONVENIO SUS													
4	4	INVESTIMENTOS	153.500,00	12.791,67	12.791,67	12.791,67	12.791,67	12.791,67	12.791,67	12.791,67	12.791,67	12.791,67	12.791,67	12.791,67	12.791,67
312	001	SAUDE-ENFRENTAMEN													

Documento Assinado Digitalmente por ELISABETH BARROS DE SANTANA
 Acesse em: https://etcc.ce-p.sp.gov.br/validador/validador.jspx?docId=87461134cc9-bea2-d4cd061a659c



PREFEITURA MUNICIPAL DE BREJÃO

II - Cronograma de Execução Mensal de Desembolso

		Dotação Inicial	Desembolsos Mensais Acumulados											
			até Janeiro	até Fevereiro	até Março	até Abril	até Maio	até Junho	até Julho	até Agosto	até Setembro	até Outubro	até Novembro	até Dezembro
3	1	PESSOAL E ENCARGOS	400,00	33,33	33,33	33,33	33,33	33,33	33,33	33,33	33,33	33,33	33,33	33,33
3	3	OUTRAS DESPESAS	300,00	25,00	25,00	25,00	25,00	25,00	25,00	25,00	25,00	25,00	25,00	25,00
06														
00 Recursos Ordinarios														
310 000 SAÚDE-GERAL														
3	3	OUTRAS DESPESAS	15.160,00	1.263,33	1.263,33	1.263,33	1.263,33	1.263,33	1.263,33	1.263,33	1.263,33	1.263,33	1.263,33	1.263,33
2 PREFEITURA MUNICIPAL DE BREJÃO														
01														
00 Recursos Ordinarios														
001 001 Recursos Proprios do Municipio														
3	3	OUTRAS DESPESAS	10.000,00	833,33	833,33	833,33	833,33	833,33	833,33	833,33	833,33	833,33	833,33	833,33
110 000 GERAL														
3	1	PESSOAL E ENCARGOS	4.124.385,72	343.698,81	343.698,81	343.698,81	343.698,81	343.698,81	343.698,81	343.698,81	343.698,81	343.698,81	343.698,81	343.698,81
3	2	JUROS E ENCARGOS	5.040,00	420,00	420,00	420,00	420,00	420,00	420,00	420,00	420,00	420,00	420,00	420,00
3	3	OUTRAS DESPESAS	4.825.800,00	402.150,00	402.150,00	402.150,00	402.150,00	402.150,00	402.150,00	402.150,00	402.150,00	402.150,00	402.150,00	402.150,00
4	4	INVESTIMENTOS	420.560,00	35.046,67	35.046,67	35.046,67	35.046,67	35.046,67	35.046,67	35.046,67	35.046,67	35.046,67	35.046,67	35.046,67
4	6	AMORTIZAÇÃO DA DÍVIDA	462.500,00	38.541,67	38.541,67	38.541,67	38.541,67	38.541,67	38.541,67	38.541,67	38.541,67	38.541,67	38.541,67	38.541,67
9	9	RESERVA DE CONTINGENCIA	700.020,00	58.335,00	58.335,00	58.335,00	58.335,00	58.335,00	58.335,00	58.335,00	58.335,00	58.335,00	58.335,00	58.335,00
110 001 ALDIR BLANC														
3	3	OUTRAS DESPESAS	12.000,00	1.000,00	1.000,00	1.000,00	1.000,00	1.000,00	1.000,00	1.000,00	1.000,00	1.000,00	1.000,00	1.000,00
54 Contribuicoes Providenciarias por OBRIGACAO DE EMPREGADO														
110 000 GERAL														
3	1	PESSOAL E ENCARGOS	270.000,00	22.500,00	22.500,00	22.500,00	22.500,00	22.500,00	22.500,00	22.500,00	22.500,00	22.500,00	22.500,00	22.500,00
69 Contribuicao Patronal para o Plano de Previdencia Complementar														
110 000 GERAL														
3	1	PESSOAL E ENCARGOS	220.000,00	18.333,33	18.333,33	18.333,33	18.333,33	18.333,33	18.333,33	18.333,33	18.333,33	18.333,33	18.333,33	18.333,33
05														
03 Fundo Nacional de Desenvolvimento														
110 000 GERAL														
4	4	INVESTIMENTOS	736.908,00	61.409,00	61.409,00	61.409,00	61.409,00	61.409,00	61.409,00	61.409,00	61.409,00	61.409,00	61.409,00	61.409,00
81 Recursos de Convenios														
110 000 GERAL														
4	4	INVESTIMENTOS	150.000,00	12.500,00	12.500,00	12.500,00	12.500,00	12.500,00	12.500,00	12.500,00	12.500,00	12.500,00	12.500,00	12.500,00
1 CAMARA MUNICIPAL DE BREJÃO														
01														
00 Recursos Ordinarios														
110 000 GERAL														

Documento assinado eletronicamente por: ELISABETH BARROS DE ASSUNÇÃO
 Acesso em: https://etce.ice.pe.gov.br/ppi/validadoc/seam/Carregando documento...
 16/09/2018 14:40:08 -2-d4cd081a650c

PREFEITURA MUNICIPAL DE BREJÃO
II - Cronograma de Execução Mensal de Desembolso



Document generated by the system. Access in: https://etc.sic.gov.br/validar/validar.jsp?doc=seam:codigo do documento:4d91dc87-46f1-4c09-bea2-d4cd061a656c

		Dotação Inicial	Desembolsos Mensais Acumulados											
			até Janeiro	até Fevereiro	até Março	até Abril	até Maio	até Junho	até Julho	até Agosto	até Setembro	até Outubro	até Novembro	até Dezembro
3	1	PESSOAL E ENCARGOS	854.480,00	71.206,67	71.206,67	71.206,67	71.206,67	71.206,67	71.206,67	71.206,67	71.206,67	71.206,67	71.206,67	71.206,67
3	2	JUROS E ENCARGOS	1.260,00	105,00	105,00	105,00	105,00	105,00	105,00	105,00	105,00	105,00	105,00	105,00
3	3	OUTRAS DESPESAS	364.240,00	30.353,33	30.353,33	30.353,33	30.353,33	30.353,33	30.353,33	30.353,33	30.353,33	30.353,33	30.353,33	30.353,33
4	4	INVESTIMENTOS	213.000,00	17.750,00	17.750,00	17.750,00	17.750,00	17.750,00	17.750,00	17.750,00	17.750,00	17.750,00	17.750,00	17.750,00
4	6	AMORTIZAÇÃO DA D	2.820,00	235,00	235,00	235,00	235,00	235,00	235,00	235,00	235,00	235,00	235,00	235,00
54	Contribuicoes Providenciarias p													
110	000 GERAL													
3	1	PESSOAL E ENCARGOS	88.200,00	7.350,00	7.350,00	7.350,00	7.350,00	7.350,00	7.350,00	7.350,00	7.350,00	7.350,00	7.350,00	7.350,00
69	Contribuicao Patronal para o PI													
110	000 GERAL													
3	1	PESSOAL E ENCARGOS	36.000,00	3.000,00	3.000,00	3.000,00	3.000,00	3.000,00	3.000,00	3.000,00	3.000,00	3.000,00	3.000,00	3.000,00
00														
00	Recursos Ordinarios													
00	00													
	RESTOS A PAGAR		0,00	1.069.917,46	0,00	0,00	0,00	0,00	0,00	0,00	0,00	0,00	0,00	0,00
TOTAL			48.000.000,00	5.069.917,43	3.999.999,97	3.999.999,97	3.999.999,97	3.999.999,97	3.999.999,97	3.999.999,97	3.999.999,97	3.999.999,97	3.999.999,97	4.000.000,33



PREFEITURA MUNICIPAL DE BREJÃO

R MELQUIADES BERNARDES, S/N - CNPJ:10131076/0001-00

Orçamento Programa - Exercício de 2023

Anexo 06

Page 1

Lei: 15, Data: 29/09/2022



PROGRAMA DE TRABALHO

(Inc.II, § 2º, Art.2º)

01 PODER LEGISLATIVO 11 CAMARA MUNICIPAL

Código	Especificação	Operação Especial	Projetos	Atividades	T
01	Legislativa			1.560.000,00	1.560.000,00
01	031 Ação Legislativa			1.560.000,00	1.560.000,00
01	031 0101 LEGISLATIVO MUNICIPAL			1.560.000,00	1.560.000,00
01.031.0101.2001.0000	MANUTENCAO DO LEGISLATIVO MUNICIPAL			866.760,00	866.760,00
01.031.0101.2002.0000	SUBSIDIOS DOS VEREADORES			668.780,00	668.780,00
01.031.0101.2003.0000	MANUTENCAO DAS ATIVIDADES DE CERIMONIAL			20.380,00	20.380,00
01.031.0101.2004.0000	DIVIDAS POR SENTENCAS JUDICIAIS			3.780,00	3.780,00
01.031.0101.2005.0000	PARCELAMENTO DA DIVIDA DO INSS			300,00	300,00
TOTAL		0,00	0,00	1.560.000,00	1.560.000,00

Documento Assinado Digitalmente por: CELSONI DE SANTANA
Acesse em: https://epec.de.gov.br/ppa/assinatura/Documento: bd9fd87-46ff-4ce9-bea2-d4cd061a656c



PREFEITURA MUNICIPAL DE BREJÃO

R MELQUIADES BERNARDES, S/N - CNPJ:10131076/0001-00

Orçamento Programa - Exercício de 2023

Anexo 06

Page 2

Lei: 15, Data: 29/09/2022



PROGRAMA DE TRABALHO

(Inc.II, § 2º, Art.2º)

Documento Assinado Digitalmente por: FLAVIA DE SA ANTONIANA
Acesse em: https://eccc.de.gov.br/portal/assinatura/validacao
Documento: bd9fd87-46ff-4ce9-bea2-d4cd061a656c

02 PODER EXECUTIVO					
02 FUPREB - FUNDO DE PREVIDENCIA DO MUNICIPIO DE BREJAO					
Código	Especificação	Operação Especial	Projetos	Atividades	TOTAL
09	Previdência Social		2.000,00	4.983.120,00	4.985.120,00
09	272 Previdência do Regime Estatutário		2.000,00	4.983.120,00	4.985.120,00
09	272 0901 GESTAO PREVIDENCIARIA		2.000,00	4.983.120,00	4.985.120,00
09.272.0901.1096.0000	EDIFICACOES DA PREVIDENCIA		2.000,00		2.000,00
09.272.0901.2140.0000	FUPREB - MANUTENCAO DAS ATIVIDADES ADMINISTRATIVAS DO FUPREB			540.000,00	540.000,00
09.272.0901.2141.0000	ENCARGOS COM INATIVOS E PENSIONISTAS			4.429.260,00	4.429.260,00
09.272.0901.2142.0000	BENEFICIOS A ASSEGURADOS			13.860,00	13.860,00
TOTAL		0,00	2.000,00	4.983.120,00	4.985.120,00



PREFEITURA MUNICIPAL DE BREJÃO

R MELQUIADES BERNARDES, S/N - CNPJ:10131076/0001-00

Orçamento Programa - Exercício de 2023

Anexo 06

Page 3

Lei: 15, Data: 29/09/2022



Documento Assinado Digitalmente por CELIA SÁ DE THAMARA DOS SANTOS DE SOUZA em 29/09/2022 às 15:34:40. Documento assinado eletronicamente por CELIA SÁ DE THAMARA DOS SANTOS DE SOUZA em 29/09/2022 às 15:34:40. Documento assinado eletronicamente por CELIA SÁ DE THAMARA DOS SANTOS DE SOUZA em 29/09/2022 às 15:34:40. Documento assinado eletronicamente por CELIA SÁ DE THAMARA DOS SANTOS DE SOUZA em 29/09/2022 às 15:34:40.

02 PODER EXECUTIVO

03 FMS - FUNDO MUNICIPAL DE SAUDE DE BREJAO

Código	Especificação	Operação Especial	Projetos	Atividades	T
10	Saúde		790.580,00	10.889.833,02	11.680,40
10	122 Administração Geral		153.500,00	570.500,00	724,00
10	122 1001 PROMOÇÃO A SAÚDE DE QUALIDADE			700,00	700,00
10.122.1001.2260.0000	COVID-19 ENFRENTAMENTO DA EMERGENCIA DE SAÚDE NACIONAL CRED EXTRAORDINARIO			700,00	700,00
10	122 1002 SUPORTE AO SERVIÇO DE SAÚDE		153.500,00	569.800,00	723,30
10.122.1002.1062.0000	AMPLIAÇÃO DA ESTRUTURA FÍSICA DA SAÚDE		53.500,00		53,50
10.122.1002.1063.0000	SUS - AQUISIÇÃO DE EQUIPAMENTOS, MAQUINAS E VEICULOS PARA SAÚDE		100.000,00		100,00
10.122.1002.2090.0000	GESTÃO ADMINISTRATIVA E QUALIFICAÇÃO DO SUS			544.600,00	544,60
10.122.1002.2091.0000	DISTRIBUIÇÃO DE MATERIAL DIVERSOS A PESSOAS COM NECESSIDADES ESPECIAIS			22.800,00	22,80
10.122.1002.2092.0000	MANUTENÇÃO DO CONSELHO DE SAÚDE			2.400,00	2,40
10	123 Administração Financeira			600,00	600,00
10	123 1004 GESTÃO DOS SERVIÇOS DE SAÚDE			600,00	600,00
10.123.1004.2018.0000	OBRIGAÇÕES TRIBUTARIAS E CONTRIBUIÇÕES SOCIAIS			600,00	600,00
10	301 Atenção Básica		343.000,00	5.095.373,02	5.438,30
10	301 0000 ENCARGOS PÚBLICOS DIVERSOS			20.000,00	20,00
10.301.0000.2095.0000	PAB - MANUTENÇÃO DA ATENÇÃO BÁSICA			20.000,00	20,00
10	301 1001 PROMOÇÃO A SAÚDE DE QUALIDADE		343.000,00	5.075.373,02	5.418,30
10.301.1001.1064.0000	ATENÇÃO BÁSICA - AQUISIÇÃO DE EQUIPAMENTOS		31.000,00		31,00
10.301.1001.1065.0000	ATENÇÃO BÁSICA - EXECUÇÃO DE OBRAS EM IMÓVEIS VINCULADOS		100.000,00		100,00
10.301.1001.1069.0000	ACADEMIA DA SAÚDE - IMPLANTAÇÃO		42.000,00		42,00
10.301.1001.1097.0000	PAB - AQUISIÇÃO DE IMÓVEIS, MAQUINAS E EQUIPAMENTOS DIVERSOS		150.000,00		150,00
10.301.1001.1098.0000	PAB - OBRAS E INSTALAÇÕES		20.000,00		20,00
10.301.1001.2093.0000	MANUTENÇÃO DA ACADEMIA DA SAÚDE			4.453,02	4,45
10.301.1001.2094.0000	PACS - PROGRAMA AGENTE COMUNITÁRIO DE SAÚDE			826.500,00	826,50
10.301.1001.2095.0000	PAB - MANUTENÇÃO DA ATENÇÃO BÁSICA			1.672.300,00	1.672,30
10.301.1001.2096.0000	PSF - MANUTENÇÃO DAS ACOES DO PSF			686.500,00	686,50
10.301.1001.2097.0000	SAÚDE BUCAL - MANUTENÇÃO DAS ACOES DO PROGRAMA SAÚDE BUCAL			246.700,00	246,70
10.301.1001.2098.0000	NASF - MANUTENÇÃO DO NÚCLEO DE APOIO À SAÚDE DA FAMÍLIA			66.600,00	66,60
10.301.1001.2130.0000	ATENÇÃO BÁSICA - PAB 15% REC PRÓPRIO			1.450.000,00	1.450,00
10.301.1001.2148.0000	PSE - MANUTENÇÃO DO PROGRAMA SAÚDE NA ESCOLA			4.760,00	4,76
10.301.1001.2150.0000	S. MULHER - MANUTENÇÃO DO PROGRAMA SAÚDE DA MULHER			1.200,00	1,20
10.301.1001.2158.0000	PREVINE BRASIL - MANUTENÇÃO DAS ACOES			114.000,00	114,00
10.301.1001.2252.0000	S. HOMEM - MANUTENÇÃO DO PROGRAMA SAÚDE DO HOMEM			300,00	300,00
10.301.1001.2253.0000	S. IDOSO - MANUTENÇÃO DO PROGRAMA SAÚDE DO IDOSO			1.460,00	1,46
10.301.1001.2255.0000	S. CRIANÇA - MANUTENÇÃO DO PROGRAMA SAÚDE DA CRIANÇA			300,00	300,00
10.301.1001.2256.0000	S. ADOLESCENTE - MANUTENÇÃO DO PROGRAMA SAÚDE DO ADOLESCENTE			300,00	300,00



PREFEITURA MUNICIPAL DE BREJÃO

R MELQUIADES BERNARDES, S/N - CNPJ:10131076/0001-00

Orçamento Programa - Exercício de 2023

Anexo 06

Page 4

Lei: 15, Data: 29/09/2022



Documento Assinado Digitalmente por: 3158 ABETH BARROSO DE SANTANA
Acesse em: https://ecec.tce.rr.gov.br/epa/validador/assinatura/validador.asp?id=87441cc0-b24e-4410-0611-9556

02 PODER EXECUTIVO

03 FMS - FUNDO MUNICIPAL DE SAUDE DE BREJAO

Código	Especificação	Operação Especial	Projetos	Atividades	T
10 302	Assistência Hospitalar e Ambulatorial		232.300,00	4.393.160,00	4.625.460,00
10 302 1001	PROMOCAO A SAUDE DE QUALIDADE		232.300,00	4.201.860,00	4.434.160,00
10.302.1001.1070.0000	MAC - AQUISICAO EQUIP MEDIA E ALTA COMPLEXIDADE HOSPITALAR E AMBULATORIAL		132.300,00		132.300,00
10.302.1001.1071.0000	MAC - OBRAS ASSISTENCIA DE MEDIA E ALTA COMPLEX HOSPITALAR E AMBULATORIAL		100.000,00		100.000,00
10.302.1001.2099.0000	MAC - ASSISTENCIA MEDICA MEDIA E ALTA COMPLEXIDADE HOSPITAL E AMBULATORIAL			2.491.600,00	2.491.600,00
10.302.1001.2131.0000	MEDIA E ALTA COMPLEX - MAC 15% REC PROPRIO			1.160.000,00	1.160.000,00
10.302.1001.2149.0000	SAMU - MANUTENCAO DOS SERVICOS DE ATENDIMENTO MEDICO DE URGENCIA			290.880,00	290.880,00
10.302.1001.2151.0000	CAPS - MANUT DAS ATIV DO CENTRO DE ATENCAO PSICOSSOCIAL			259.380,00	259.380,00
10 302 1002	SUPORTE AO SERVICO DE SAUDE			191.300,00	191.300,00
10.302.1002.2102.0000	MEDICOS PELO BRASIL - MANUTENCAO DAS AÇÕES			166.300,00	166.300,00
10.302.1002.2201.0000	TFD - MANUT DAS ACOES DE TRATAMENTO FORA DO DOMICILIO			25.000,00	25.000,00
10 303	Suporte Profilático e Terapêutico		18.900,00	137.900,00	156.800,00
10 303 1001	PROMOCAO A SAUDE DE QUALIDADE		18.900,00	137.900,00	156.800,00
10.303.1001.1072.0000	REESTRUTURACAO DA REDE DE ASSISTENCIA FARMACEUTICA		18.900,00		18.900,00
10.303.1001.2103.0000	FARM. BASICA - MANUTENCAO DA ASSISTENCIA FARMACEUTICA BASICA			63.000,00	63.000,00
10.303.1001.2106.0000	EXAME LAB - MANUT ASSISTENCIA LABORATORIAL DE ANALISES CLINICAS			6.300,00	6.300,00
10.303.1001.2107.0000	EXAME IMAG -MANUT DE ASSISTENCIA EM EXAMES DE IMAGENS			6.300,00	6.300,00
10.303.1001.2132.0000	SUP. PROFILATICO/TERAPEUTICO 15% REC PROPRIO			62.300,00	62.300,00
10 304	Vigilância Sanitária		40.320,00	388.500,00	428.820,00
10 304 1001	PROMOCAO A SAUDE DE QUALIDADE		40.320,00	388.500,00	428.820,00
10.304.1001.1073.0000	VIG SANITARIA - AQUISICAO DE EQUIP PARA A VIGILANCIA SANITARIA		40.320,00		40.320,00
10.304.1001.2104.0000	VIG SANIT - MANUTENCAO DAS ACOES DA VIGILANCIA SANITARIA			211.500,00	211.500,00
10.304.1001.2133.0000	VIG. SANITARIA - 15% REC PROPRIO			177.000,00	177.000,00
10 305	Vigilância Epidemiológica		1.200,00	209.300,00	210.500,00
10 305 1001	PROMOCAO A SAUDE DE QUALIDADE		1.200,00	209.300,00	210.500,00
10.305.1001.1074.0000	VIG EPID - AQUISICAO DE EQUIP VIGILANCIA EPIDEMIOLOGICA E AMBIENTAL		1.200,00		1.200,00
10.305.1001.2105.0000	VIG EPID - MANUTENCAO DA VIGILANCIA EPIDEMIOLOGICA E AMBIENTAL			2.500,00	2.500,00
10.305.1001.2134.0000	VIG. EPIDEMIOLOGICA - 15% REC PROPRIO			193.000,00	193.000,00
10.305.1001.2154.0000	CAMPANHAS DE VACINACAO INFANTIL E ADULTOS			7.500,00	7.500,00
10.305.1001.2157.0000	CAMPANHA DE VACINACAO ANTI-RABICA ANIMAL			6.300,00	6.300,00
10 306	Alimentação e Nutrição			94.500,00	94.500,00
10 306 1001	PROMOCAO A SAUDE DE QUALIDADE			94.500,00	94.500,00
10.306.1001.2135.0000	ALIMENTACAO/NUTRICAO 15% REC PROPRIO			94.500,00	94.500,00
10 846	Outros Encargos Especiais		1.360,00		1.360,00



PROGRAMA DE TRABALHO
(Inc.II, § 2º, Art.2º)

02		PODER EXECUTIVO				
03		FMS - FUNDO MUNICIPAL DE SAUDE DE BREJAO				
Código	Descrição	Operação Especial	Projetos	Atividades	TOTAL	
10	846 0000 ENCARGOS PUBLICOS DIVERSOS		1.360,00		1.360,00	
10.846.0000.1006.0000	AMORTIZACAO DE DIVIDA - SAUDE		1.260,00		1.260,00	
10.846.0000.1017.0000	INDENIZACOES		100,00		100,00	
TOTAL		0,00	790.580,00	10.889.833,02	11.680.413,02	

Documento Assinado Digitalmente por: EDER VIEIRA BARROS DE SANTANA
Acesse em: <https://ecec.tec.br.gov.br/portal/assinatura>; Identificador: beam Código do documento: bd9fd87-46ff-4ce9-bea2-d4cd061a656c



PREFEITURA MUNICIPAL DE BREJÃO

R MELQUIADES BERNARDES, S/N - CNPJ:10131076/0001-00

Orçamento Programa - Exercício de 2023

Anexo 06

Page 6

Lei: 15, Data: 29/09/2022



Documento Assinado Digitalmente por: FIORILLI S/C LTDA. CNPJ: 08.912.440/0001-06. Acesso em: https://epec.tec.br/gov.br/pdp/validar/assinatura/87561406

02 PODER EXECUTIVO

04 FMAS - FUNDO MUNICIPAL DE ASSISTENCIA SOCIAL DE BREJAO

Código	Especificação	Operação Especial	Projetos	Atividades	T
08	Assistência Social		19.900,00	2.119.780,00	2.139.680,00
08	122 Administração Geral		19.500,00	1.031.260,00	1.050.760,00
08	122 0801 GESTAO DA ASSISTENCIA SOCIAL		19.500,00	1.031.260,00	1.050.760,00
08.122.0801.1075.0000	EXECUCAO DE OBRAS DE INSTALACAO		600,00		600,00
08.122.0801.1076.0000	AQUISICAO DE MOVEIS , MAQUINAS E EQUIPAMENTOS DIVERSOS		12.600,00		12.600,00
08.122.0801.1080.0000	AQUISICAO DE EQUIPAMENTOS PARA O CONSELHO MUNICIPAL		6.300,00		6.300,00
08.122.0801.2121.0000	C. TUTELAR - MANUT DAS ATIVIDADES DOS CONSELHOS TUTELAR			96.960,00	96.960,00
08.122.0801.2206.0000	FMAS - GESTAO ADMINISTRATIVA DO FUNDO DE ASSIT. SOCIAL			934.300,00	934.300,00
08	123 Administração Financeira			1.260,00	1.260,00
08	123 0801 GESTAO DA ASSISTENCIA SOCIAL			1.260,00	1.260,00
08.123.0801.2018.0000	OBRIGACOES TRIBUTARIAS E CONTRIBUICOES SOCIAIS			1.260,00	1.260,00
08	242 Assistência ao Portador de Deficiência			2.700,00	2.700,00
08	242 0803 FORTALECIMENTO DA REDE DE PROTECAO SOCIAL ESPECIAL			2.700,00	2.700,00
08.242.0803.2108.0000	APD - ASSISTENCIA A PESSOAS COM DEFICIENCIAS			2.700,00	2.700,00
08	243 Assistência à Criança e ao Adolescente			200,00	200,00
08	243 0805 PROMOCAO DOS DIREITOS DA CRIANCA E DO ADOLESCENTE			200,00	200,00
08.243.0805.2207.0000	FMDCA BREJAO - MANUT DO FUNDO DIR. CRIANCA E ADOLESCENTE			200,00	200,00
08	244 Assistência Comunitária			1.084.360,00	1.084.360,00
08	244 0801 GESTAO DA ASSISTENCIA SOCIAL			106.440,00	106.440,00
08.244.0801.2146.0000	MANUTENCAO DO PROGRAMA CORTE E COSTURA			6.440,00	6.440,00
08.244.0801.2147.0000	AUXILIO NATALIDADE E FUNERAL			100.000,00	100.000,00
08	244 0802 FORTALECIMENTO DA REDE DE PROTECAO ESPECIAL			196.540,00	196.540,00
08.244.0802.2111.0000	AQUISICAO DISTRIBUICAO DE MATERIAL DE CONSTRUCAO A FAMILIAS CARENTES			25.200,00	25.200,00
08.244.0802.2112.0000	ASSISTENCIA PESSOAS CARENTES POR MEIO DE DOACOES E AUXILIOS			18.900,00	18.900,00
08.244.0802.2113.0000	DISTRIBUICAO GRATUITA DE MATERIAIS DIVERSOS A PESSOAS CARENTES			10.000,00	10.000,00
08.244.0802.2114.0000	CRAS - MANUTENCAO DAS ATIVIDADES DO CRAS-BLOCO (BPB)			56.140,00	56.140,00
08.244.0802.2257.0000	CRIANCA FELIZ - MANUTENCAO DAS ATV DO PREG CRIANCA FELIZ			86.300,00	86.300,00
08	244 0803 FORTALECIMENTO DA REDE DE PROTECAO SOCIAL ESPECIAL			573.380,00	573.380,00
08.244.0803.2115.0000	SCFV - PISO SOCIAL BASICO -BLOCO (BPB)			99.200,00	99.200,00
08.244.0803.2116.0000	IGDBF - BLOCO DE GESTAO DO PROGRAMA BOLSA FAMILIA			168.840,00	168.840,00
08.244.0803.2117.0000	IGD SUAS - BLOCO GESTAO IGD SUAS			155.080,00	155.080,00
08.244.0803.2119.0000	PAIF - BLOCO - PROGRAMA DE ACAO INTEGRAL A FAMILIA			38.560,00	38.560,00
08.244.0803.2258.0000	CREAS - MANUT CENTRO DE REFERENCIA ESPECIALIZADO DE ASSIST. SOCIAL			111.700,00	111.700,00

**PREFEITURA MUNICIPAL DE BREJÃO**

R MELQUIADES BERNARDES, S/N - CNPJ:10131076/0001-00

Orçamento Programa - Exercício de 2023

Anexo 06

Page 7

Lei: 15, Data: 29/09/2022

PROGRAMA DE TRABALHO

(Inc.II, § 2º, Art.2º)

Documento Assinado Digitalmente
Acesse em: <https://epec.tec.br.gov.br/ep/va/aud/635641480-bea2-d4cd061a656c>

02		PODER EXECUTIVO							
04		FMAS - FUNDO MUNICIPAL DE ASSISTENCIA SOCIAL DE BREJAO							
Código		Especificação	Operação Especial	Projetos	Atividades	T			
08	244	0804	SERVICOS ASSISTENCIAIS		208.000,00	208.000,00			
08.244	0804.2248	0000	CESTA BASICA - AUXILIO ALIMENTAR E A CONCESSAO DA CESTA BASICA		52.000,00	52.000,00			
08.244.0804	2249	0000	VULNERABILIDADE - AUXILIO PARA SITUACAO DE VULNERABILIDADE TEMPORARIA		52.000,00	52.000,00			
08.244.0804	2250	0000	CALAMIDADE - AUXILIO PARA ATENDER SITUACAO DE CALAMIDADE PUBLICA		52.000,00	52.000,00			
08.244.0804	2251	0000	PASSAGENS - AUXILIO CONCESSAO DE PASSAGENS INTERMUNICIPAIS E INTERESTADUAIS		52.000,00	52.000,00			
08	843		Serviço da Dívida Interna	100,00					
08	843	0000	ENCARGOS PUBLICOS DIVERSOS	100,00					
08.843	0000.1001	0000	DIVIDAS DIVERSAS CONTRATADAS	100,00					
08	846		Outros Encargos Especiais	300,00					
08	846	0000	ENCARGOS PUBLICOS DIVERSOS	300,00					
08.846	0000.1009	0000	SENTENCAS JUDICIAIS	100,00					
08.846	0000.1017	0000	INDENIZACOES	100,00					
08.846	0000.1018	0000	SUBVENCOES A ENTIDADES SEM FINS LUCRATIVOS	100,00					
			TOTAL	0,00	19.900,00	2.119.780,00			2.139.600,00



PROGRAMA DE TRABALHO
(Inc.II, § 2º, Art.2º)

02 PODER EXECUTIVO
07 FMDCA - FUNDO MUN. DIREITO CRIANCA E ADOLESCENTE DE BREJAO

Código	Especificação	Operação Especial	Projetos	Atividades	T
08	Assistência Social			40.280,00	40.280,00
08	243 Assistência à Criança e ao Adolescente			40.280,00	40.280,00
08	243 0805 PROMOÇÃO DOS DIREITOS DA CRIANÇA E DO ADOLESCENTE			40.280,00	40.280,00
08.243.0805.2207.0000	FMDCA BREJAO - MANUT DO FUNDO DIR. CRIANÇA E ADOLESCENTE			40.280,00	40.280,00
TOTAL		0,00	0,00	40.280,00	40.280,00

Documento Assinado Digitalmente por: CELSO VIEIRA BARRO DE SANTANA
Acesse em: <https://ecec.de.gov.br/ppd/assinado> ou veja o selo de segurança do documento: bd9fd87-46ff-4ce9-bea2-d4cd061a656c



PREFEITURA MUNICIPAL DE BREJÃO

R MELQUIADES BERNARDES, S/N - CNPJ:10131076/0001-00

Orçamento Programa - Exercício de 2023

Anexo 06

Page 9

Lei: 15, Data: 29/09/2022

PROGRAMA DE TRABALHO

(Inc.II, § 2º, Art.2º)



Documento Assinado Digitalmente por: CELSON BETH BARROSO DE SANTANA - Prefeito Municipal de Brejão - PE
Acesse em: https://epecitec.pe.gov.br/ppa/oc/secao/oc/oc.do?oc=87-9df1-4ce9-bea2-d4cd061a656c

02 PODER EXECUTIVO									
20 GABINETE DO PREFEITO									
Código	Especificação	Operação Especial	Projetos	Atividades	T				
04	Administração			1.471.080,00	1.471.080,00				
04	121 Planejamento e Orçamento			383.620,00	383.620,00				
04	121 0403 GESTAO ADMINISTRATIVA DO MUNICIPIO			383.620,00	383.620,00				
04.121.0403.2080.0000	SEC GOVERNO - MANUTENCAO DAS ATIVIDADES DA UNIDADE			383.620,00	383.620,00				
04	122 Administração Geral			1.087.460,00	1.087.460,00				
04	122 0403 GESTAO ADMINISTRATIVA DO MUNICIPIO			1.087.460,00	1.087.460,00				
04.122.0403.2011.0000	GAB PREF - MANUTENCAO DAS ATIVIDADES DO GABINETE DO PREFEITO			1.087.460,00	1.087.460,00				
99	Reserva de Contingência	700.020,00			700.020,00				
99	999 Reserva de Contingência	700.020,00			700.020,00				
99	999 9999 RESERVA DE CONTINGENCIA	700.020,00			700.020,00				
99.999.9999.9999.0000	RESERVA DE CONTINGENCIA	700.020,00			700.020,00				
TOTAL		700.020,00	0,00	1.471.080,00	2.171.100,00				



PROGRAMA DE TRABALHO
(Inc.II, § 2º, Art.2º)

02 PODER EXECUTIVO

21 SECRETARIA DE. CONTROLE INTERNO - C.I.

Código	Especificação	Operação Especial	Projetos	Atividades	T
04	Administração			129.980,00	129.980,00
04	124 Controle Interno			129.980,00	129.980,00
04	124 0403 GESTAO ADMINISTRATIVA DO MUNICIPIO			129.980,00	129.980,00
04.124.0403.2013.0000	SEC. CONTR INERTNO - MANUTENCAO DAS ATIVIDADES DO CONTROLE INTERNO			129.980,00	129.980,00
TOTAL		0,00	0,00	129.980,00	129.980,00

Documento Assinado Digitalmente por CELSO BERTHINI BARROS DE SANTANA
Acesse em: <https://ecec.de.gov.br/ppg/online/assinatura>
Id do documento: bd9fd87-46ff-4ce9-bea2-d4cd061a656c



PREFEITURA MUNICIPAL DE BREJÃO

R MELQUIADES BERNARDES, S/N - CNPJ:10131076/0001-00

Orçamento Programa - Exercício de 2023

Anexo 06

Page 11

Lei: 15, Data: 29/09/2022



Documento Assinado Digitalmente por: CELIA S. B. BARROS DE SANTANA
 Acesse em: https://eic.tec.br.gov.br/portal/assinatura/assinatura.asp?docId=5056

02 PODER EXECUTIVO

22 SECRETARIA DE ADMINISTRACAO

Código	Especificação	Operação Especial	Projetos	Atividades	TOTAL
04	Administração		73.620,00	2.364.280,00	2.437.900,00
04	122 Administração Geral		73.620,00	2.265.760,00	2.339.380,00
04	122 0402 MODERNIZACAO DA GESTAO PUBLICA		73.620,00		73.620,00
04.122.0402.1007.0000	OBRAS EM IMOVEIS		27.000,00		27.000,00
04.122.0402.1008.0000	AQUISICAO DE MAQUINAS E EQUIPAMENTOS DIVERSOS		46.620,00		46.620,00
04	122 0403 GESTAO ADMINISTRATIVA DO MUNICIPIO			2.265.760,00	2.265.760,00
04.122.0403.2015.0000	SEC ADM - MANUTENCAO DAS ATIVIDADES DA SECRETARIA DE ADMINISTRACAO			2.264.500,00	2.264.500,00
04.122.0403.2156.0000	ENCARGOS COM SERVIDORES A DISPOSICAO DA PREFEITURA			1.260,00	1.260,00
04	123 Administração Financeira			98.520,00	98.520,00
04	123 0403 GESTAO ADMINISTRATIVA DO MUNICIPIO			98.520,00	98.520,00
04.123.0403.2018.0000	OBRIGACOES TRIBUTARIAS E CONTRIBUICOES SOCIAIS			96.000,00	96.000,00
04.123.0403.2020.0000	SUBVENCOES E ENTIDADES PRIVADAS SEM FINS LUCRATIVOS			2.520,00	2.520,00
06	Segurança Pública			38.700,00	38.700,00
06	182 Defesa Civil			38.700,00	38.700,00
06	182 0602 FORTALECIMENTO DA DEFESA CIVIL			38.700,00	38.700,00
06.182.0602.2010.0000	DPTO GUARDA - MANUT DA SATIV. DA GUARDA MUNICIPAL			38.200,00	38.200,00
06.182.0602.2023.0000	DPTO DEFESA CIVIL - MANUT DAS ATIVIDADES DA DEFESA CIVIL			500,00	500,00
13	Cultura		1.320,00	5.320,00	6.640,00
13	392 Difusão Cultural		1.320,00	5.320,00	6.640,00
13	392 1302 PRESERVACAO DO PATRIMONIO HISTORICO		1.320,00	5.320,00	6.640,00
13.392.1302.1026.0000	BIBLIOTECA - OBRAS NA BIBLIOTECA PUBLICA MUNICIPAL		1.320,00		1.320,00
13.392.1302.2066.0000	BIBLIOTECA - MANUTENCAO DA BIBLIOTECA PUBLICA MUNICIPAL			5.320,00	5.320,00
TOTAL		0,00	74.940,00	2.408.300,00	2.483.240,00



PREFEITURA MUNICIPAL DE BREJÃO

R MELQUIADES BERNARDES, S/N - CNPJ:10131076/0001-00

Orçamento Programa - Exercício de 2023

Anexo 06

Page 12

Lei: 15, Data: 29/09/2022



Documento Assinado Digitalmente por: EDER VIEIRA - CPF: 031.131.811-01 - Assinado em: 29/09/2022 15:34 - URL: https://epec.tec.br.gov.br/eppec/validarDoc.htm

02 PODER EXECUTIVO
23 SECRETARIA DE FINANÇAS

Código	Especificação	Operação Especial	Projetos	Atividades	TOTAL
04	Administração			912.820,00	912.820,00
04	122 Administração Geral			912.820,00	912.820,00
04	122 0403 GESTAO ADMINISTRATIVA DO MUNICIPIO			912.820,00	912.820,00
04.122.0403.2025.0000	SEC FINANÇAS - MANUTENCAO DAS ATIVIDADES DA FINACAS			452.920,00	452.920,00
04.122.0403.2141.0000	ENCARGOS COM INATIVOS E PENSIONISTAS			459.900,00	459.900,00
28	Encargos Especiais		12.300,00	472.980,00	485.280,00
28	843 Serviço da Dívida Interna		12.300,00	472.980,00	485.280,00
28	843 0403 GESTAO ADMINISTRATIVA DO MUNICIPIO		12.300,00	472.980,00	485.280,00
28.843.0403.1001.0000	DIVIDAS DIVERSAS CONTRATADAS		12.300,00		12.300,00
28.843.0403.2012.0000	ENCARGOS DA DIVIDA PUBLICA E PRECATORIOS			22.680,00	22.680,00
28.843.0403.2152.0000	DIVIDAS CONTRATADAS INSS			400.000,00	400.000,00
28.843.0403.2153.0000	DIVIDAS CONTRATADAS RPPS			50.200,00	50.200,00
28.843.0403.3003.0000	INDENIZACOES E RESTITUICOES			100,00	100,00
TOTAL		0,00	12.300,00	1.385.800,00	1.398.100,00



PREFEITURA MUNICIPAL DE BREJÃO

R MELQUIADES BERNARDES, S/N - CNPJ:10131076/0001-00

Orçamento Programa - Exercício de 2023

Anexo 06

Page 13

Lei: 15, Data: 29/09/2022



Documento Assinado Digitalmente por CELSONEITH CARLOS DE SAUS ANA
Acesse em: https://epec.de.gov.br/ppp/assinatura/assinatura.html?doc=8140461ad166

02 PODER EXECUTIVO 24 SECRETARIA DE EDUCACAO

Código	Especificação	Operação Especial	Projetos	Atividades	T
12	Educação		612.720,00	3.445.340,00	4.058.060,00
12	306 Alimentação e Nutrição			193.000,00	193.000,00
12	306 2703 PROGRAMA MERENDA ESCOLAR			193.000,00	193.000,00
12.306.2703.2048.0000	PNAE - MANUT PROGRAMA DE ALIMENTACAO ESCOLAR			193.000,00	193.000,00
12	361 Ensino Fundamental		612.720,00	3.250.940,00	3.863.660,00
12	361 1201 DESENVOLVIMENTO DA EDUCACAO BASICA DE QUALIDADE		612.720,00	3.029.220,00	3.641.940,00
12.361.1201.1014.0000	CONSTRUCAO, REFORMA DE UNIDADES ESCOLARES		450.000,00		450.000,00
12.361.1201.1015.0000	AQUISICAO DE IMOVEIS PARA O ENSINO		120,00		120,00
12.361.1201.1016.0000	AQUISICAO DE VEICULOS, MOVEIS, MAQUINAS E EQUIPAMENTOS		12.600,00		12.600,00
12.361.1201.1048.0000	CONSTRUCAO, REFORMA E AMPLIACAO DE CRECHES MUNICIPAIS		150.000,00		150.000,00
12.361.1201.2027.0000	SEC EDUC - MANUTENCAO DAS ATIVIDADES DA SECRETARIA DE EDUCACAO			2.773.720,00	2.773.720,00
12.361.1201.2031.0000	AQUISICAO DE MATERIAIS DIDATICO-ESCOLAR			23.100,00	23.100,00
12.361.1201.2050.0000	QSE - CUSTEIO DE DESPESAS VINCULADAS AO SALARIO EDUCACAO			154.000,00	154.000,00
12.361.1201.2051.0000	PDDE - MANUTENCAO DO PROG DINHEIRO DIRETO NA ESCOLA			27.280,00	27.280,00
12.361.1201.2052.0000	BR CARINHOSO - MANUT DO PROGRAMA BRASIL CARINHOSO			50.620,00	50.620,00
12.361.1201.2053.0000	PROG MAIS EDUC - MANUTENCAO DO PROGRAMA MAIS EDUCACAO			500,00	500,00
12	361 2704 PROGRAMA TRANSPORTE ESCOLAR			221.720,00	221.720,00
12.361.2704.2045.0000	A CAM ESCOLA - MANUT PROG A CAMINHO DA ESCOLA (ESTADUAL)			90.920,00	90.920,00
12.361.2704.2049.0000	PNATE - MANUTENCAO DO TRANSPORTE ESCOLAR (FEDERAL)			130.800,00	130.800,00
12	362 Ensino Médio			500,00	500,00
12	362 1201 DESENVOLVIMENTO DA EDUCACAO BASICA DE QUALIDADE			500,00	500,00
12.362.1201.2043.0000	GESTAO DE PESSOAL E MANUTENCAO DO ENSINO MEDIO			500,00	500,00
12	364 Ensino Superior			400,00	400,00
12	364 1201 DESENVOLVIMENTO DA EDUCACAO BASICA DE QUALIDADE			400,00	400,00
12.364.1201.2155.0000	MANUTENCAO DO TRANSPORTE UNIVERSITARIO			400,00	400,00
12	365 Educação Infantil			500,00	500,00
12	365 1201 DESENVOLVIMENTO DA EDUCACAO BASICA DE QUALIDADE			500,00	500,00
12.365.1201.2046.0000	ATIVIDADES DO PROGRAMA DE EDUCACAO INFANTIL			500,00	500,00
TOTAL		0,00	612.720,00	3.445.340,00	4.058.060,00



Documento Assinado Digitalmente por CELSO BASTOS DE SAUTANNA
Acesse em: https://epec.tce-pa.gov.br/portal/validacao/assinatura
91487181-480-Heb-d4200-05570

02 PODER EXECUTIVO

25 FUNDEB

Código	Especificação	Operação Especial	Projetos	Atividades	T
12	Educação			11.599.233,26	11.599.233,26
12	361 Ensino Fundamental			7.181.947,50	7.181.947,50
12	361 1201 DESENVOLVIMENTO DA EDUCACAO BASICA DE QUALIDADE			7.181.947,50	7.181.947,50
12.361.1201.2057.0000	FUNDEB 30% - CAPACITACAO DE PROFISSIONAIS DA EDUCACAO			1.100,00	1.100,00
12.361.1201.2145.0000	REEQUIPAMENTO DAS UNIDADES EDUCACIONAIS			5.000,00	5.000,00
12.361.1201.2261.0000	FUNDEB 70% REM. PROFIS. MAG. ENS. FUND. SERIES INICIAIS URBANO			1.933.200,72	1.933.200,72
12.361.1201.2262.0000	FUNDEB 70% REM. PROFIS. MAG. ENS. FUND. SERIES INICIAIS RURAL			1.807.000,56	1.807.000,56
12.361.1201.2263.0000	FUNDEB 70% REM. PROFIS. MAG. ENS. FUND. SERIES FINAIS URBANO			528.490,32	528.490,32
12.361.1201.2264.0000	FUNDEB 70% REM. PROFIS. MAG. ENS. FUND. SERIES FINAIS RURAL			43.754,36	43.754,36
12.361.1201.2265.0000	FUNDEB 70% REM. PROFIS. MAG. TEMPO INTEGRAL			420,00	420,00
12.361.1201.2266.0000	FUNDEB 30% MANUT. ENS. FUND. SERIES INICIAIS URBANO			651.360,30	651.360,30
12.361.1201.2267.0000	FUNDEB 30% MANUT. ENS. FUND. SERIES INICIAIS RURAL			761.100,67	761.100,67
12.361.1201.2268.0000	FUNDEB 30% MANUT. ENS. FUND. SERIES FINAIS URBANO			1.092.300,13	1.092.300,13
12.361.1201.2269.0000	FUNDEB 30% MANUT. ENS. FUND. SERIES FINAIS RURAL			347.300,44	347.300,44
12.361.1201.2270.0000	FUNDEB 30% MANUT. ENS. FUND. TEMPO INTEGRAL			10.920,00	10.920,00
12	365 Educação Infantil			2.604.570,27	2.604.570,27
12	365 1201 DESENVOLVIMENTO DA EDUCACAO BASICA DE QUALIDADE			2.604.570,27	2.604.570,27
12.365.1201.2271.0000	FUNDEB 70% REM. PROFIS MAG. CRECHE TEMPO PARCIAL			1.005.800,41	1.005.800,41
12.365.1201.2272.0000	FUNDEB 70% REM. PROFIS. MAG. CRECHE TEMPO INTEGRAL			600,00	600,00
12.365.1201.2273.0000	FUNDEB 70% REM. PROFIS. MAG. PRE-ESCOLA TEMPO PARCIAL			1.092.229,08	1.092.229,08
12.365.1201.2274.0000	FUNDEB 70% REM. PROFIS. MAG. PRE-ESCOLA TEMPO INTEGRAL			600,00	600,00
12.365.1201.2275.0000	FUNDEB 30% MANUT. ENS. INF. CRECHE TEMPO PARCIAL			98.920,18	98.920,18
12.365.1201.2276.0000	FUNDEB 30% MANUT. ENS. INF. CRECHE TEMPO INTEGRAL			36.220,00	36.220,00
12.365.1201.2277.0000	FUNDEB 30% MANUT. ENS. INF.PRE-ESCOLA TEMPO PARCIAL			368.900,60	368.900,60
12.365.1201.2278.0000	FUNDEB 30% MANUT.ENS. INF.PRE-ESCOLA TEMPO INTEGRAL			1.300,00	1.300,00
12	366 Educação de Jovens e Adultos			485.779,43	485.779,43
12	366 1201 DESENVOLVIMENTO DA EDUCACAO BASICA DE QUALIDADE			485.779,43	485.779,43
12.366.1201.2063.0000	FUNDEB 70% EJA - REMUNERACAO PROFIS MAGISTERIO - EJA			50.420,00	50.420,00
12.366.1201.2279.0000	FUNDEB 70% EJA - AVALIACAO DO PROCESSO			278.159,40	278.159,40
12.366.1201.2284.0000	FUNDEB 30% MANUTENCAO DO ENS. EJA AVALIACAO DO PROCESSO			157.200,03	157.200,03
12	367 Educação Especial			1.326.936,06	1.326.936,06



PROGRAMA DE TRABALHO

(Inc.II, § 2º, Art.2º)



Documento Assinado Digitalmente por: FLIS BERTI BARROS DE SANTANA
Acesse em: https://epec.de.gov.br/portal/odoc/88749849-9849-4949-9849-bd9fd87-46ff-4ec9-bea2-d4cd061a656c

02		PODER EXECUTIVO									
25		FUNDEB									
Código			Especificação	Operação Especial	Projetos	Atividades				T	
12	367	1201	DESENVOLVIMENTO DA EDUCACAO BASICA DE QUALIDADE			1.326.936,06				1.326.936,06	
12.367.1201.2143.0000			FUNDEB 70% ESP - REMUNERACAO PROFISSIONAIS MAGISTERIO - EDUCACAO ESPECIAL			338.200,43				338.200,43	
12.367.1201.2144.0000			FUNDEB 30% ESP - MANUTENCAO E DESENVOLVIMENTO DA EDUCACAO ESPECIAL			137.500,61				137.500,61	
12.367.1201.2280.0000			FUNDEB 70% ESPECIAL -REMUN. PROFIS. MAG. AEE			264.298,12				264.298,12	
12.367.1201.2281.0000			FUNDEB 30% ESPECIAL -MANUT. ENS. AEE			56.140,48				56.140,48	
12.367.1201.2282.0000			FUNDEB 70% ESP-REMUN. PROFIS. MAG. ENS. INDIGENA/QUILOMBOLA			432.295,90				432.295,90	
12.367.1201.2283.0000			FUNDEB 30% ESPECIAL -MANUT. ENS. INDIGENA/QUILOMBOLA			98.500,52				98.500,52	
TOTAL				0,00	0,00	11.599.233,26				11.599.233,26	

**PREFEITURA MUNICIPAL DE BREJÃO**

R MELQUIADES BERNARDES, S/N - CNPJ:10131076/0001-00

Orçamento Programa - Exercício de 2023

Anexo 06

Page 16

Lei: 15, Data: 29/09/2022

Documento Assinado Digitalmente por CELSO BERTHARDO DOS SANTOS ANA
Acesse em: <https://epecitec.rj.gov.br/portal/assinatura/validarDoc.htm>**02 PODER EXECUTIVO****26 SECRETARIA DE AGRICULTURA, PECUARIA E ABASTECIMENTO**

Código	Especificação	Operação Especial	Projetos	Atividades	T
20	Agricultura		847.508,00	1.125.680,00	1.973.188,00
20	122 Administração Geral		37.800,00	1.003.320,00	1.041.120,00
20	122 2001 DESENVOLVIMENTO E INFRAESTRUTURA RURAL		37.800,00	1.003.320,00	1.041.120,00
20.122.2001.1049.0000	AQUISICAO DE VEICULOS, MOVEIS, MAQUINAS E EQUIPAMENTOS		37.800,00		37.800,00
20.122.2001.2076.0000	MANUTENCAO DAS ATIVIDADES DA UNIDADE			1.003.320,00	1.003.320,00
20	605 Abastecimento		200,00	44.760,00	44.960,00
20	605 2002 FOMENTO AO ABASTECIMENTO ALIMENTAR		200,00	44.760,00	44.960,00
20.605.2002.1050.0000	CONSTRUCAO CENTRO DE ABASTECIMENTO DE PRODUTOS PRIMARIOS		100,00		100,00
20.605.2002.1051.0000	OBRAS EM CURRAIS DE ANIMAIS E PARQUES DE EXPOSICOES		100,00		100,00
20.605.2002.2077.0000	MANUTENCAO DE MERCADOS E CENTRAL DE ABASTECIMENTO			44.760,00	44.760,00
20	606 Extensão Rural		60.000,00	31.500,00	91.500,00
20	606 2001 DESENVOLVIMENTO E INFRAESTRUTURA RURAL		60.000,00	31.500,00	91.500,00
20.606.2001.1054.0000	OBRAS DE APOIO A AGRICULTURA, PERFURACAO DE POÇOS		60.000,00		60.000,00
20.606.2001.2101.0000	DESENVOLVIMENTO E INFRAESTRUTURA RURAL			31.500,00	31.500,00
20	608 PROMOCAO DA PRODUCAO AGROPECUARIA		12.600,00	35.980,00	48.580,00
20	608 2001 DESENVOLVIMENTO E INFRAESTRUTURA RURAL		12.600,00	35.980,00	48.580,00
20.608.2001.1055.0000	PISCICULTURA		12.600,00		12.600,00
20.608.2001.2078.0000	DISTRIBUICAO DE SEMENTES E MUDAS			35.980,00	35.980,00
20	609 DEFESA AGROPECUARIA			10.120,00	10.120,00
20	609 2001 DESENVOLVIMENTO E INFRAESTRUTURA RURAL			10.120,00	10.120,00
20.609.2001.2079.0000	ACOES DE DEFESA SANITARIA E VACINAÇÃO			10.120,00	10.120,00
20	782 Transporte Rodoviário		736.908,00		736.908,00
20	782 2001 DESENVOLVIMENTO E INFRAESTRUTURA RURAL		736.908,00		736.908,00
20.782.2001.1041.0000	OBRAS EM PONTES, PASSAGENS MOLHADAS E REPARACAO DE ESTRADAS VICINAIS		736.908,00		736.908,00
TOTAL		0,00	847.508,00	1.125.680,00	1.973.188,00

**PREFEITURA MUNICIPAL DE BREJÃO**

R MELQUIADES BERNARDES, S/N - CNPJ:10131076/0001-00

Orçamento Programa - Exercício de 2023

Anexo 06

Page 17

Lei: 15, Data: 29/09/2022



Documento Assinado Digitalmente por CELSONI DA SILVA RODRIGUES JUNIOR em 29/09/2022 às 15:34:00. Acesse em: https://epec.tec.br/gov.br/ptp/validarAssinatura

02 PODER EXECUTIVO
27 SECRETARIA DE VIACAO, OBRAS E SERVICOS URBANOS

Código	Especificação	Operação Especial	Projetos	Atividades	T
04	Administração		21.580,00	147.080,00	168.660,00
04	122 Administração Geral		21.580,00	147.080,00	168.660,00
04	122 1502 REABILITACAO DE AREAS URBANAS		21.580,00	147.080,00	168.660,00
04.122.1502.1027.0000	DESAPROPRIACAO DE IMOVEIS PELO MUNICIPIO		200,00		200,00
04.122.1502.1028.0000	CONSTRUCAO, REFORMA DO PREDIO DA PREFEITURA		20.000,00		20.000,00
04.122.1502.1029.0000	OBRAS EM IMOVEIS DE ORGAOS E ENTIDADES MUNICIPAIS		1.380,00		1.380,00
04.122.1502.2067.0000	LIMPEZA E PEQUENOS REPAROS EM PREDIOS PUBLICOS			147.080,00	147.080,00
15	Urbanismo		239.020,00	2.715.911,48	2.954.931,48
15	122 Administração Geral			2.623.691,48	2.623.691,48
15	122 1503 DESENVOLVIMENTO URBANO INFRAESTRUTURA URBANISTICA			2.623.691,48	2.623.691,48
15.122.1503.2071.0000	MANUTENCAO DAS ATIVIDADES DA UNIDADE			2.623.691,48	2.623.691,48
15	244 Assistência Comunitária		2.000,00		2.000,00
15	244 1503 DESENVOLVIMENTO URBANO INFRAESTRUTURA URBANISTICA		2.000,00		2.000,00
15.244.1503.1039.0000	OBRAS DE APOIO A COMUNIDADE		2.000,00		2.000,00
15	451 Infra-Estrutura Urbana		180.720,00		180.720,00
15	451 1502 REABILITACAO DE AREAS URBANAS		30.720,00		30.720,00
15.451.1502.1040.0000	CONSTRUCAO, REFORMA E /OU AMPLIACAO DE CEMITERIOS		25.200,00		25.200,00
15.451.1502.1042.0000	DESAPROPRIACAO E DEMOLICAO DE IMOVEIS		5.520,00		5.520,00
15	451 1505 INTERVENCOES VARIAVEIS POLITICAS PUBLICAS		150.000,00		150.000,00
15.451.1505.1043.0000	PAVIMENTACAO, CALCAMENTO DE VIAS E ACESSOS		150.000,00		150.000,00
15	452 Serviços Urbanos		56.300,00	92.220,00	148.520,00
15	452 1503 DESENVOLVIMENTO URBANO INFRAESTRUTURA URBANISTICA		56.300,00	75.500,00	131.800,00
15.452.1503.1044.0000	OBRAS EM PRACAS, PARQUES, JARDINS E AREAS DE LAZER PUBLICAS		50.000,00		50.000,00
15.452.1503.1045.0000	AQUISICAO DE EQUIPAMENTOS PARA MODERNIZACAO DOS SERVICOS PUBLICOS		6.300,00		6.300,00
15.452.1503.2072.0000	SERVICOS URBANOS, INC. COLETA DE LIXO E ILUMINACAO PUBLICA			75.500,00	75.500,00
15	452 1505 INTERVENCOES VARIAVEIS POLITICAS PUBLICAS			16.720,00	16.720,00
15.452.1505.2073.0000	REPOSICAO DE CALCAMENTO EM VIAS PUBLICAS			16.720,00	16.720,00
16	Habitação		12.600,00		12.600,00
16	482 Habitação Urbana		12.600,00		12.600,00
16	482 1601 DESENVOLVIMENTO HABITACIONAL		12.600,00		12.600,00
16.482.1601.1031.0000	OBRAS EM HABITACAO POPULAR - PSH E OUTROS		12.600,00		12.600,00
17	Saneamento		3.200,00	9.400,00	12.600,00
17	122 Administração Geral		200,00		200,00

**PREFEITURA MUNICIPAL DE BREJÃO**

R MELQUIADES BERNARDES, S/N - CNPJ:10131076/0001-00

Orçamento Programa - Exercício de 2023

Anexo 06

Page 18

Lei: 15, Data: 29/09/2022

Documento Assinado Digitalmente por: ELIENARA DE SAUTIASA
Acesse em: https://epec.tec.br.gov.br/epd/validar/817-00000-2022-09-29-15:34**02 PODER EXECUTIVO**
27 SECRETARIA DE VIACAO, OBRAS E SERVICOS URBANOS

Código	Especificação	Operação Especial	Projetos	Atividades	T
17 122 1702	AGUA E ESGOTO - INFRAESTRUTURA E MODERNIZACAO		200,00		200,00
17.122.1702.1058.0000	AQUISICAO DE MAQUINAS E EQUIPAMENTOS DIVERSOS SANEAMENTO		200,00		200,00
17 511	Saneamento Básico Rural			1.900,00	1.900,00
17 511 1701	AGUA E ESGOTO - SERVICOS URBANOS			1.900,00	1.900,00
17.511.1701.2083.0000	ABASTECIMENTO EMERGENCIAL DE AGUA			1.900,00	1.900,00
17 512	Saneamento Básico Urbano		3.000,00	7.500,00	10.500,00
17 512 1702	AGUA E ESGOTO - INFRAESTRUTURA E MODERNIZACAO		3.000,00	7.500,00	10.500,00
17.512.1702.1033.0000	CONSTRUCAO, AMPLIACAO E MELHORIA DE SANEAMENTO BASICO		1.500,00		1.500,00
17.512.1702.1034.0000	EXECUCAO DE OBRAS EM CONTROLE SANITARIO E AMBIENTAL		1.500,00		1.500,00
17.512.1702.2069.0000	SISTEMA DE SANEAMENTO URBANO E DRENAGEM PLUVIAL			7.500,00	7.500,00
18	Gestão Ambiental		1.000,00	17.100,00	18.100,00
18 542	Controle Ambiental			17.100,00	17.100,00
18 542 1801	CIDADE VERDE - VEGETACAO URBANA			17.100,00	17.100,00
18.542.1801.2070.0000	ACOES VOLTADAS A GESTAO AMBIENTAL			17.100,00	17.100,00
18 543	Recuperação de Áreas Degradadas		1.000,00		1.000,00
18 543 1802	CIDADE LIMPA - DEFESA DO MEIO AMBIENTE		1.000,00		1.000,00
18.543.1802.1035.0000	RECUPERACAO EM AREAS DEGRADADAS		500,00		500,00
18.543.1802.1036.0000	OBRAS HIDRICAS EM ADUTORAS, BARRAGENS E OUTROS		500,00		500,00
25	Energia		500,00		500,00
25 752	Energia Elétrica		500,00		500,00
25 752 1504	ILUMINACAO PUBLICA EFICIENTE		500,00		500,00
25.752.1504.1037.0000	AMPLIACAO DE REDES DE ENERGIA E EXPANSAO DA ILUMINACAO URBANA E RURAL		500,00		500,00
TOTAL		0,00	277.900,00	2.889.491,48	3.167.391,48



Documento Assinado Digitalmente por CELSON BETH BARROS DE SANTANA
Acesse em: <https://epec.tec.br/gov.br/ppp/assinatura/Doc/semin/Sigilido/documento:bd9fd87-46ff-4ce9-bea2-d4cd061a656c>

02 PODER EXECUTIVO
28 SEC. TECNOLOGIA DA INFORMAÇÃO E TRANSPARENCIA T.I.

Código	Especificação	Operação Especial	Projetos	Atividades	T
19	Ciência e Tecnologia			59.000,00	59.000,00
19	126 Tecnologia da Informação			59.000,00	59.000,00
19	126 0401 TECNOLOGIA DA INFORMACAO E TRANSPARENCIA			59.000,00	59.000,00
19.126.0401.2014.0000	SEC. TECNOLOGIA DA INFORMAÇÃO E TRANSPARENCIA T.I.			59.000,00	59.000,00
TOTAL		0,00	0,00	59.000,00	59.000,00



PROGRAMA DE TRABALHO
(Inc.II, § 2º, Art.2º)

02 PODER EXECUTIVO					
29 SECRETARIA DE TRANSPORTE					
Código	Especificação	Operação Especial	Projetos	Atividades	T
04	Administração		5.200,00		5.200,00
04	122 Administração Geral		5.200,00		5.200,00
04	122 1507 PROMOCAO A MOBILIDADE		5.200,00		5.200,00
04.122.1507.1046.0000	AQUISICAO DE MAQUINAS E EQUIPAMENTOS DIVERSOS		5.200,00		5.200,00
26	Transporte		500,00	136.734,24	137.234,24
26	782 Transporte Rodoviário		500,00	136.734,24	137.234,24
26	782 1507 PROMOCAO A MOBILIDADE		500,00	136.734,24	137.234,24
26.782.1507.1047.0000	EXECUCAO DE OBRAS RODOVIARIAS		500,00		500,00
26.782.1507.2075.0000	INFRAESTRUTURA DE TRANSPORTES			136.734,24	136.734,24
TOTAL		0,00	5.700,00	136.734,24	142.434,24

Documento Assinado Digitalmente por: CELSO BETH BARRO \$ RE-SANTANA
 Acesse em: https://eccc.de.gov.br/ppp/assinatura Soc:seca Cnpj:09.910.913/0001-29
 Criado em: 29/09/2022 15:34



Documento Assinado Digitalmente por: ELISABETH BARROS DE SANATNA
CPF: 081.899.419-12
Acesse em: https://efce.tce-pa.gov.br/ppa/visualizar_documento.asp?numero_documento=18291406-9-12-24-cd00080566

02 PODER EXECUTIVO
30 SECRETARIA DE CULTURA, ESPORTE, TURISMO E LAZER

Código	Especificação	Operação Especial	Projetos	Atividades	T
13	Cultura			307.100,00	307.100,00
13	392 Difusão Cultural			307.100,00	307.100,00
13	392 1301 DESENVOLVIMENTO E PROMOCAO CULTURAL			307.100,00	307.100,00
13.392.1301.2084.0000	FESTIVIDADES TRADICIONAIS E FOLCLORICAS			166.300,00	166.300,00
13.392.1301.2089.0000	GESTAO ADMINISTRATIVA DA UNIDADE DE CULTURA			140.800,00	140.800,00
27	Desporto e Lazer		65.000,00	40.680,00	105.680,00
27	695 Turismo			20.200,00	20.200,00
27	695 2301 ESTRUTURACAO DOS SEGUIMENTOS TURISTICOS			20.200,00	20.200,00
27.695.2301.2087.0000	MANUTENCAO DAS ATIVIDADES DO DPTO TURISMO E LAZER			20.200,00	20.200,00
27	812 Desporto Comunitário		65.000,00	20.480,00	85.480,00
27	812 2701 ESPORTE LAZER - INFRAESTRUTURA E MODERNIZACAO ESPORTIVA		2.000,00	7.880,00	9.880,00
27.812.2701.1060.0000	AQUISICAO DE VEICULOS, MOVEIS, MAQUINAS E EQUIPAMENTOS		2.000,00		2.000,00
27.812.2701.2085.0000	MANUTENCAO DAS ATIVIDADES DO DPTO ESPORTES			7.880,00	7.880,00
27	812 2702 DESENVOLVIMENTO DO ESPORTE E ATIVIDADES MOTORAS		63.000,00	12.600,00	75.600,00
27.812.2702.1061.0000	OBRAS EM GINASIO, QUADRAS E OUTROS		63.000,00		63.000,00
27.812.2702.2088.0000	INCENTIVO AO DESPORTO AMADOR E PATROCINIOS			12.600,00	12.600,00
TOTAL		0,00	65.000,00	347.780,00	412.780,00
TOTAL GERAL		700.020,00	2.708.548,00	44.591.432,00	48.000.000,00

ELISABETH BARROS DE SANATNA
PREFEITA MUNICIPAL
054.926.744-12



**PROGRAMA DE TRABALHO DO GOVERNO
DEMONSTRATIVO DE FUNÇÕES, SUBFUNÇÕES E PROGRAMAS
POR PROJETOS, ATIVIDADES E OPERAÇÕES ESPECIAIS**
(Inc.II, § 2º, Art.2º)

Código	Especificação	Operação Especial	Projetos	Atividades	Total
01	Legislativa	0,00	0,00	1.560.000,00	1.560.000,00
01	031 Ação Legislativa	0,00	0,00	1.560.000,00	1.560.000,00
01	031 0101 LEGISLATIVO MUNICIPAL	0,00	0,00	1.560.000,00	1.560.000,00
01.031.0101.2001.0000	MANUTENCAO DO LEGISLATIVO MUNICIPAL	0,00	0,00	866.760,00	866.760,00
01.031.0101.2002.0000	SUBSIDIOS DOS VEREADORES	0,00	0,00	668.780,00	668.780,00
01.031.0101.2003.0000	MANUTENCAO DAS ATIVIDADES DE CERIMONIAL	0,00	0,00	20.380,00	20.380,00
01.031.0101.2004.0000	DIVIDAS POR SENTENCAS JUDICIAIS	0,00	0,00	3.780,00	3.780,00
01.031.0101.2005.0000	PARCELAMENTO DA DIVIDA DO INSS	0,00	0,00	300,00	300,00
04	Administração	0,00	100.400,00	5.025.240,00	5.125.640,00
04	121 Planejamento e Orçamento	0,00	0,00	383.620,00	383.620,00
04	121 0403 GESTAO ADMINISTRATIVA DO MUNICIPIO	0,00	0,00	383.620,00	383.620,00
04.121.0403.2080.0000	SEC GOVERNO - MANUTENCAO DAS ATIVIDADES DA UNIDADE	0,00	0,00	383.620,00	383.620,00
04	122 Administração Geral	0,00	100.400,00	4.413.120,00	4.513.520,00
04	122 0402 MODERNIZACAO DA GESTAO PUBLICA	0,00	73.620,00	0,00	73.620,00
04.122.0402.1007.0000	OBRAS EM IMOVEIS	0,00	27.000,00	0,00	27.000,00
04.122.0402.1008.0000	AQUISICAO DE MAQUINAS E EQUIPAMENTOS DIVERSOS	0,00	46.620,00	0,00	46.620,00
04	122 0403 GESTAO ADMINISTRATIVA DO MUNICIPIO	0,00	0,00	4.266.040,00	4.266.040,00
04.122.0403.2011.0000	GAB PREF - MANUTENCAO DAS ATIVIDADES DO GABINETE DO PREFEITO	0,00	0,00	1.087.460,00	1.087.460,00
04.122.0403.2015.0000	SEC ADM - MANUTENCAO DAS ATIVIDADES DA SECRETARIA DE ADMINISTRACAO	0,00	0,00	2.264.500,00	2.264.500,00
04.122.0403.2025.0000	SEC FINANÇAS - MANUTENCAO DAS ATIVIDADES DA FINÇAS	0,00	0,00	452.920,00	452.920,00
04.122.0403.2141.0000	ENCARGOS COM INATIVOS E PENSIONISTAS	0,00	0,00	459.900,00	459.900,00
04.122.0403.2156.0000	ENCARGOS COM SERVIDORES A DISPOSICAO DA PREFEITURA	0,00	0,00	1.260,00	1.260,00
04	122 1502 REABILITACAO DE AREAS URBANAS	0,00	21.580,00	147.080,00	168.660,00
04.122.1502.1027.0000	DESAPROPRIACAO DE IMOVEIS PELO MUNICIPIO	0,00	200,00	0,00	200,00
04.122.1502.1028.0000	CONSTRUCAO, REFORMA DO PREDIO DA PREFEITURA	0,00	20.000,00	0,00	20.000,00
04.122.1502.1029.0000	OBRAS EM IMOVEIS DE ORGAOS E ENTIDADES MUNICIPAIS	0,00	1.380,00	0,00	1.380,00
04.122.1502.2067.0000	LIMPEZA E PEQUENOS REPAROS EM PREDIOS PUBLICOS	0,00	0,00	147.080,00	147.080,00
04	122 1507 PROMOCAO A MOBILIDADE	0,00	5.200,00	0,00	5.200,00
04.122.1507.1046.0000	AQUISICAO DE MAQUINAS E EQUIPAMENTOS DIVERSOS	0,00	5.200,00	0,00	5.200,00
04	123 Administração Financeira	0,00	0,00	98.520,00	98.520,00
04	123 0403 GESTAO ADMINISTRATIVA DO MUNICIPIO	0,00	0,00	98.520,00	98.520,00
04.123.0403.2018.0000	OBRIGACOES TRIBUTARIAS E CONTRIBUICOES SOCIAIS	0,00	0,00	96.000,00	96.000,00
04.123.0403.2020.0000	SUBVENCoes E ENTIDADES PRIVADAS SEM FINS LUCRATIVOS	0,00	0,00	2.520,00	2.520,00
04	124 Controle Interno	0,00	0,00	129.980,00	129.980,00
04	124 0403 GESTAO ADMINISTRATIVA DO MUNICIPIO	0,00	0,00	129.980,00	129.980,00
04.124.0403.2013.0000	SEC. CONTR INERTNO - MANUTENCAO DAS ATIVIDADES DO CONTROLE INTERNO	0,00	0,00	129.980,00	129.980,00
06	Segurança Pública	0,00	0,00	38.700,00	38.700,00
06	182 Defesa Civil	0,00	0,00	38.700,00	38.700,00



PREFEITURA MUNICIPAL DE BREJÃO

R MELQUIADES BERNARDES, S/N - CNPJ:10131076/0001-00

Orçamento Programa - Exercício de 2023

Anexo 07

Page 3

Lei: 15, Data: 29/09/2022



Documento Assinado Digitalmente por: EDER VIEIRA
Acesse em: https://efee.tce.pa.gov.br/pp/assinatura/09191487-1511-bea2-4418-105e

**PROGRAMA DE TRABALHO DO GOVERNO
DEMONSTRATIVO DE FUNÇÕES, SUBFUNÇÕES E PROGRAMAS
POR PROJETOS, ATIVIDADES E OPERAÇÕES ESPECIAIS**
(Inc.II, § 2º, Art.2º)

Código	Especificação	Operação Especial	Projetos	Atividades	Total
08	Assistência Social	0,00	19.900,00	2.160.060,00	2.179.960,00
08	244 Assistência Comunitária	0,00	0,00	1.084.360,00	1.084.360,00
08	244 0803 FORTALECIMENTO DA REDE DE PROTECAO SOCIAL ESPECIAL	0,00	0,00	573.380,00	573.380,00
08.244.0803.2115.0000	SCFV - PISO SOCIAL BASICO -BLOCO (BPB)	0,00	0,00	99.200,00	99.200,00
08.244.0803.2116.0000	IGDBF - BLOCO DE GESTAO DO PROGRAMA BOLSA FAMILIA	0,00	0,00	168.840,00	168.840,00
08.244.0803.2117.0000	IGD SUAS - BLOCO GESTAO IGD SUAS	0,00	0,00	155.080,00	155.080,00
08.244.0803.2119.0000	PAIF - BLOCO - PROGRAMA DE ACAO INTEGRAL A FAMILIA	0,00	0,00	38.560,00	38.560,00
08.244.0803.2258.0000	CREAS - MANUT CENTRO DE REFERENCIA ESPECIALIZADO DE ASSIST. SOCIAL	0,00	0,00	111.700,00	111.700,00
08	244 0804 SERVICOS ASSISTENCIAIS	0,00	0,00	208.000,00	208.000,00
08.244.0804.2248.0000	CESTA BASICA - AUXILIO ALIMENTAR E A CONCESSAO DA CESTA BASICA	0,00	0,00	52.000,00	52.000,00
08.244.0804.2249.0000	VULNERABILIDADE - AUXILIO PARA SITUACAO DE VULNERABILIDADE TEMPORARIA	0,00	0,00	52.000,00	52.000,00
08.244.0804.2250.0000	CALAMIDADE - AUXILIO PARA ATENDER SITUACAO DE CALAMIDADE PUBLICA	0,00	0,00	52.000,00	52.000,00
08.244.0804.2251.0000	PASSAGENS - AUXILIO CONCESSAO DE PASSAGENS INTERMUNICIPAIS E INTERESTADUAIS	0,00	0,00	52.000,00	52.000,00
08	843 Serviço da Dívida Interna	0,00	100,00	0,00	100,00
08	843 0000 ENCARGOS PUBLICOS DIVERSOS	0,00	100,00	0,00	100,00
08.843.0000.1001.0000	DIVIDAS DIVERSAS CONTRATADAS	0,00	100,00	0,00	100,00
08	846 Outros Encargos Especiais	0,00	300,00	0,00	300,00
08	846 0000 ENCARGOS PUBLICOS DIVERSOS	0,00	300,00	0,00	300,00
08.846.0000.1009.0000	SENTENCAS JUDICIAIS	0,00	100,00	0,00	100,00
08.846.0000.1017.0000	INDENIZACOES	0,00	100,00	0,00	100,00
08.846.0000.1018.0000	SUBVENCOES A ENTIDADES SEM FINS LUCRATIVOS	0,00	100,00	0,00	100,00
09	Previdência Social	0,00	2.000,00	4.983.120,00	4.985.120,00
09	272 Previdência do Regime Estatutário	0,00	2.000,00	4.983.120,00	4.985.120,00
09	272 0901 GESTAO PREVIDENCIARIA	0,00	2.000,00	4.983.120,00	4.985.120,00
09.272.0901.1096.0000	EDIFICACOES DA PREVIDENCIA	0,00	2.000,00	0,00	2.000,00
09.272.0901.2140.0000	FUPREB - MANUTENCAO DAS ATIVIDADES ADMINISTRATIVAS DO FUPREB	0,00	0,00	540.000,00	540.000,00
09.272.0901.2141.0000	ENCARGOS COM INATIVOS E PENSIONISTAS	0,00	0,00	4.429.260,00	4.429.260,00
09.272.0901.2142.0000	BENEFICIOS A ASSEGURADOS	0,00	0,00	13.860,00	13.860,00
10	Saúde	0,00	790.580,00	10.889.833,02	11.680.413,02
10	122 Administração Geral	0,00	153.500,00	570.500,00	724.000,00
10	122 1001 PROMOCAO A SAUDE DE QUALIDADE	0,00	0,00	700,00	700,00
10.122.1001.2260.0000	COVID-19 ENFRENTAMENTO DA EMERGENCIA DE SAUDE NACIONAL CRED EXTRAORDINARIO	0,00	0,00	700,00	700,00



PREFEITURA MUNICIPAL DE BREJÃO

R MELQUIADES BERNARDES, S/N - CNPJ:10131076/0001-00

Orçamento Programa - Exercício de 2023

Anexo 07

Page 4

Lei: 15, Data: 29/09/2022



Documento Assinado Digitalmente por: RAYSSA BERNARDES DOS SANTOS DE SAENA

PROGRAMA DE TRABALHO DO GOVERNO DEMONSTRATIVO DE FUNÇÕES, SUBFUNÇÕES E PROGRAMAS POR PROJETOS, ATIVIDADES E OPERAÇÕES ESPECIAIS (Inc.II, § 2º, Art.2º)

Código	Especificação	Operação Especial	Projetos	Atividades	Total
10	Saúde	0,00	790.580,00	10.889.833,02	11.680.413,02
10 122	Administração Geral	0,00	153.500,00	570.500,00	724.000,00
10 122 1002	SUPORTE AO SERVICO DE SAUDE	0,00	153.500,00	569.800,00	723.300,00
10.122.1002.1062.0000	AMPLIACAO DA ESTRUTURA FISICA DA SAUDE	0,00	53.500,00	0,00	53.500,00
10.122.1002.1063.0000	SUS - AQUISICAO DE EQUIPAMENTOS, MAQUINAS E VEICULOS PARA SAUDE	0,00	100.000,00	0,00	100.000,00
10.122.1002.2090.0000	GESTAO ADMINISTRATIVA E QUALIFICACAO DO SUS	0,00	0,00	544.600,00	544.600,00
10.122.1002.2091.0000	DISTRIBUICAO DE MATERIAL DIVERSOS A PESSOAS COM NECESSIDADES ESPECIAIS	0,00	0,00	22.800,00	22.800,00
10.122.1002.2092.0000	MANUTENCAO DO CONSELHO DE SAUDE	0,00	0,00	2.400,00	2.400,00
10 123	Administração Financeira	0,00	0,00	600,00	600,00
10 123 1004	GESTAO DOS SERVICOS DE SAUDE	0,00	0,00	600,00	600,00
10.123.1004.2018.0000	OBRIGACOES TRIBUTARIAS E CONTRIBUICOES SOCIAIS	0,00	0,00	600,00	600,00
10 301	Atenção Básica	0,00	343.000,00	5.095.373,02	5.438.373,02
10 301 0000	ENCARGOS PUBLICOS DIVERSOS	0,00	0,00	20.000,00	20.000,00
10.301.0000.2095.0000	PAB - MANUTENCAO DA ATENCAO BASICA	0,00	0,00	20.000,00	20.000,00
10 301 1001	PROMOCAO A SAUDE DE QUALIDADE	0,00	343.000,00	5.075.373,02	5.418.373,02
10.301.1001.1064.0000	ATENCAO BASICA - AQUISICAO DE EQUIPAMENTOS	0,00	31.000,00	0,00	31.000,00
10.301.1001.1065.0000	ATENCA BASICA - EXECUCAO DE OBRAS EM IMOVEIS VINCULADOS	0,00	100.000,00	0,00	100.000,00
10.301.1001.1069.0000	ACADEMIA DA SAUDE - IMPLANTACAO	0,00	42.000,00	0,00	42.000,00
10.301.1001.1097.0000	PAB - AQUISICAO DE MOVEIS , MAQUINAS E EQUIPAMENTOS DIVERSOS	0,00	150.000,00	0,00	150.000,00
10.301.1001.1098.0000	PAB - OBRAS E INSTALACOES	0,00	20.000,00	0,00	20.000,00
10.301.1001.2093.0000	MANUTENCAO DA ACADEMIA DA SAUDE	0,00	0,00	4.453,02	4.453,02
10.301.1001.2094.0000	PACS - PROGRAMA AGENTE COMUNITARIO DE SAUDE	0,00	0,00	826.500,00	826.500,00
10.301.1001.2095.0000	PAB - MANUTENCAO DA ATENCAO BASICA	0,00	0,00	1.672.300,00	1.672.300,00
10.301.1001.2096.0000	PSF - MANUTENCAO DAS ACOES DO PSF	0,00	0,00	686.500,00	686.500,00
10.301.1001.2097.0000	SAUDE BUCAL - MANUTENCAO DAS ACOES DO PROGRAMA SAUDE BUCAL	0,00	0,00	246.700,00	246.700,00
10.301.1001.2098.0000	NASF - MANUTENCAO DO NUCLEO DE APOIO A SAUDE DA FAMILIA	0,00	0,00	66.600,00	66.600,00
10.301.1001.2130.0000	ATENCAO BASICA - PAB 15% REC PROPRIO	0,00	0,00	1.450.000,00	1.450.000,00
10.301.1001.2148.0000	PSE - MANUTENCAO DO PROGRAMA SAUDE NA ESCOLA	0,00	0,00	4.760,00	4.760,00
10.301.1001.2150.0000	S. MULHER - MANUTENCAO DO PROGRAMA SAUDE DA MULHER	0,00	0,00	1.200,00	1.200,00
10.301.1001.2158.0000	PREVINE BRASIL - MANUTENÇÃO DAS ACOES	0,00	0,00	114.000,00	114.000,00
10.301.1001.2252.0000	S. HOMEM - MANUTENCAO DO PROGRAMA SAUDE DO HOMEM	0,00	0,00	300,00	300,00
10.301.1001.2253.0000	S. IDOSO - MANUTENCAO DO PROGRAMA SAUDE DO IDOSO	0,00	0,00	1.460,00	1.460,00
10.301.1001.2255.0000	S. CRIANCA - MANUTENCAO DO PROGRAMA SAUDE DA CRIANCA	0,00	0,00	300,00	300,00
10.301.1001.2256.0000	S. ADOLESCENTE - MANUTENCAO DO PROGRAMA SAUDE DO ADOLESCENTE	0,00	0,00	300,00	300,00
10 302	Assistência Hospitalar e Ambulatorial	0,00	232.300,00	4.393.160,00	4.625.460,00



Documento Assinado Digitalmente
Acesse em: <https://efee.tce.pb.gov.br/portal/assinatura>

Código	Especificação	Operação Especial	Projetos	Atividades	Total
10	Saúde	0,00	790.580,00	10.889.833,02	11.680.433,02
10 302	Assistência Hospitalar e Ambulatorial	0,00	232.300,00	4.393.160,00	4.625.460,00
10 302 1001	PROMOCAO A SAUDE DE QUALIDADE	0,00	232.300,00	4.201.860,00	4.434.160,00
10.302.1001.1070.0000	MAC - AQUISICAO EQUIP MEDIA E ALTA COMPLEXIDADE HOSPITALAR E AMBULATORIAL	0,00	132.300,00	0,00	132.300,00
10.302.1001.1071.0000	MAC - OBRAS ASSISTENCIA DE MEDIA E ALTA COMPLEX HOSPITALAR E AMBULATORIAL	0,00	100.000,00	0,00	100.000,00
10.302.1001.2099.0000	MAC - ASSISTENCIA MEDICA MEDIA E ALTA COMPLEXIDADE HOSPITAL E AMBULATORIAL	0,00	0,00	2.491.600,00	2.491.600,00
10.302.1001.2131.0000	MEDIA E ALTA COMPLEX - MAC 15% REC PROPRIO	0,00	0,00	1.160.000,00	1.160.000,00
10.302.1001.2149.0000	SAMU - MANUTENCAO DOS SERVICOS DE ATENDIMENTO MEDICO DE URGENCIA	0,00	0,00	290.880,00	290.880,00
10.302.1001.2151.0000	CAPS - MANUT DAS ATIV DO CENTRO DE ATENCAO PSICOSSOCIAL	0,00	0,00	259.380,00	259.380,00
10 302 1002	SUPORTE AO SERVICO DE SAUDE	0,00	0,00	191.300,00	191.300,00
10.302.1002.2102.0000	MEDICOS PELO BRASIL - MANUTENCAO DAS AÇÕES	0,00	0,00	166.300,00	166.300,00
10.302.1002.2201.0000	TFD - MANUT DAS ACOES DE TRATAMENTO FORA DO DOMICILIO	0,00	0,00	25.000,00	25.000,00
10 303	Suporte Profilático e Terapêutico	0,00	18.900,00	137.900,00	156.800,00
10 303 1001	PROMOCAO A SAUDE DE QUALIDADE	0,00	18.900,00	137.900,00	156.800,00
10.303.1001.1072.0000	REESTRUTURACAO DA REDE DE ASSISTENCIA FARMACEUTICA	0,00	18.900,00	0,00	18.900,00
10.303.1001.2103.0000	FARM. BASICA - MANUTENCAO DA ASSISTENCIA FARMACEUTICA BASICA	0,00	0,00	63.000,00	63.000,00
10.303.1001.2106.0000	EXAME LAB - MANUT ASSISTENCIA LABORATORIAL DE ANALISES CLINICAS	0,00	0,00	6.300,00	6.300,00
10.303.1001.2107.0000	EXAME IMAG -MANUT DE ASSISTENCIA EM EXAMES DE IMAGENS	0,00	0,00	6.300,00	6.300,00
10.303.1001.2132.0000	SUP. PROFILATICO/TERAPEUTICO 15% REC PROPRIO	0,00	0,00	62.300,00	62.300,00
10 304	Vigilância Sanitária	0,00	40.320,00	388.500,00	428.820,00
10 304 1001	PROMOCAO A SAUDE DE QUALIDADE	0,00	40.320,00	388.500,00	428.820,00
10.304.1001.1073.0000	VIG SANITARIA - AQUISICAO DE EQUIP PARA A VIGILANCIA SANITARIA	0,00	40.320,00	0,00	40.320,00
10.304.1001.2104.0000	VIG SANIT - MANUTENCAO DAS ACOES DA VIGILANCIA SANITARIA	0,00	0,00	211.500,00	211.500,00
10.304.1001.2133.0000	VIG. SANITARIA - 15% REC PROPRIO	0,00	0,00	177.000,00	177.000,00
10 305	Vigilância Epidemiológica	0,00	1.200,00	209.300,00	210.500,00
10 305 1001	PROMOCAO A SAUDE DE QUALIDADE	0,00	1.200,00	209.300,00	210.500,00
10.305.1001.1074.0000	VIG EPID - AQUISICAO DE EQUIP VIGILANCIA EPIDEMIOLOGICA E AMBIENTAL	0,00	1.200,00	0,00	1.200,00
10.305.1001.2105.0000	VIG EPID - MANUTENCAO DA VIGILANCIA EPIDEMIOLOGICA E AMBIENTAL	0,00	0,00	2.500,00	2.500,00
10.305.1001.2134.0000	VIG. EPIDEMIOLOGICA - 15% REC PROPRIO	0,00	0,00	193.000,00	193.000,00
10.305.1001.2154.0000	CAMPANHAS DE VACINACAO INFANTIL E ADULTOS	0,00	0,00	7.500,00	7.500,00
10.305.1001.2157.0000	CAMPANHA DE VACINACAO ANTI-RABICA ANIMAL	0,00	0,00	6.300,00	6.300,00
10 306	Alimentação e Nutrição	0,00	0,00	94.500,00	94.500,00
10 306 1001	PROMOCAO A SAUDE DE QUALIDADE	0,00	0,00	94.500,00	94.500,00
10.306.1001.2135.0000	ALIMENTACAO/NUTRICAO 15% REC PROPRIO	0,00	0,00	94.500,00	94.500,00
10 846	Outros Encargos Especiais	0,00	1.360,00	0,00	1.360,00



PREFEITURA MUNICIPAL DE BREJÃO

R MELQUIADES BERNARDES, S/N - CNPJ:10131076/0001-00

Orçamento Programa - Exercício de 2023

Anexo 07

Page 6

Lei: 15, Data: 29/09/2022

PROGRAMA DE TRABALHO DO GOVERNO DEMONSTRATIVO DE FUNÇÕES, SUBFUNÇÕES E PROGRAMAS POR PROJETOS, ATIVIDADES E OPERAÇÕES ESPECIAIS (Inc.II, § 2º, Art.2º)



Documento Assinado Digitalmente
Acesse em: <https://efee.tce.pe.gov.br/portal/assinatura>

Código	Especificação	Operação Especial	Projetos	Atividades	Total
10	Saúde	0,00	790.580,00	10.889.833,02	11.680.413,02
10	846 Outros Encargos Especiais	0,00	1.360,00	0,00	1.360,00
10	846 0000 ENCARGOS PUBLICOS DIVERSOS	0,00	1.360,00	0,00	1.360,00
10.846.0000.1006.0000	AMORTIZACAO DE DIVIDA - SAUDE	0,00	1.260,00	0,00	1.260,00
10.846.0000.1017.0000	INDENIZACOES	0,00	100,00	0,00	100,00
12	Educação	0,00	612.720,00	15.044.573,26	15.657.293,26
12	306 Alimentação e Nutrição	0,00	0,00	193.000,00	193.000,00
12	306 2703 PROGRAMA MERENDA ESCOLAR	0,00	0,00	193.000,00	193.000,00
12.306.2703.2048.0000	PNAE - MANUT PROGRAMA DE ALIMENTACAO ESCOLAR	0,00	0,00	193.000,00	193.000,00
12	361 Ensino Fundamental	0,00	612.720,00	10.432.887,50	11.045.607,50
12	361 1201 DESENVOLVIMENTO DA EDUCACAO BASICA DE QUALIDADE	0,00	612.720,00	10.211.167,50	10.823.887,50
12.361.1201.1014.0000	CONSTRUCAO, REFORMA DE UNIDADES ESCOLARES	0,00	450.000,00	0,00	450.000,00
12.361.1201.1015.0000	AQUISICAO DE IMOVEIS PARA O ENSINO	0,00	120,00	0,00	120,00
12.361.1201.1016.0000	AQUISICAO DE VEICULOS, MOVEIS, MAQUINAS E EQUIPAMENTOS	0,00	12.600,00	0,00	12.600,00
12.361.1201.1048.0000	CONSTRUCAO, REFORMA E AMPLIACAO DE CRECHES MUNICIPAIS	0,00	150.000,00	0,00	150.000,00
12.361.1201.2027.0000	SEC EDUC - MANUTENCAO DAS ATIVIDADES DA SECRETARIA DE EDUCACAO	0,00	0,00	2.773.720,00	2.773.720,00
12.361.1201.2031.0000	AQUISICAO DE MATERIAIS DIDACTICO-ESCOLAR	0,00	0,00	23.100,00	23.100,00
12.361.1201.2050.0000	QSE - CUSTEIO DE DESPESAS VINCULADAS AO SALARIO EDUCACAO	0,00	0,00	154.000,00	154.000,00
12.361.1201.2051.0000	PDDE - MANUTENCAO DO PROG DINHEIRO DIRETO NA ESCOLA	0,00	0,00	27.280,00	27.280,00
12.361.1201.2052.0000	BR CARINHOSO - MANUT DO PROGRAMA BRASIL CARINHOSO	0,00	0,00	50.620,00	50.620,00
12.361.1201.2053.0000	PROG MAIS EDUC - MANUTENCAO DO PROGRAMA MAIS EDUCACAO	0,00	0,00	500,00	500,00
12.361.1201.2057.0000	FUNDEB 30% - CAPACITACAO DE PROFISSIONAIS DA EDUCACAO	0,00	0,00	1.100,00	1.100,00
12.361.1201.2145.0000	REEQUIPAMENTO DAS UNIDADES EDUCACIONAIS	0,00	0,00	5.000,00	5.000,00
12.361.1201.2261.0000	FUNDEB 70% REM. PROFIS. MAG. ENS. FUND. SERIES INICIAIS URBANO	0,00	0,00	1.933.200,72	1.933.200,72
12.361.1201.2262.0000	FUNDEB 70% REM. PROFIS. MAG. ENS. FUND. SERIES INICIAIS RURAL	0,00	0,00	1.807.000,56	1.807.000,56
12.361.1201.2263.0000	FUNDEB 70% REM. PROFIS. MAG. ENS. FUND. SERIES FINAIS URBANO	0,00	0,00	528.490,32	528.490,32
12.361.1201.2264.0000	FUNDEB 70% REM. PROFIS. MAG. ENS. FUND. SERIES FINAIS RURAL	0,00	0,00	43.754,36	43.754,36
12.361.1201.2265.0000	FUNDEB 70% REM. PROFIS. MAG. TEMPO INTEGRAL	0,00	0,00	420,00	420,00
12.361.1201.2266.0000	FUNDEB 30% MANUT. ENS. FUND. SERIES INICIAIS URBANO	0,00	0,00	651.360,30	651.360,30
12.361.1201.2267.0000	FUNDEB 30% MANUT. ENS. FUND. SERIES INICIAIS RURAL	0,00	0,00	761.100,67	761.100,67
12.361.1201.2268.0000	FUNDEB 30% MANUT. ENS. FUND. SERIES FINAIS URBANO	0,00	0,00	1.092.300,13	1.092.300,13
12.361.1201.2269.0000	FUNDEB 30% MANUT. ENS. FUND. SERIES FINAIS RURAL	0,00	0,00	347.300,44	347.300,44
12.361.1201.2270.0000	FUNDEB 30% MANUT. ENS. FUND. TEMPO INTEGRAL	0,00	0,00	10.920,00	10.920,00
12	361 2704 PROGRAMA TRANSPORTE ESCOLAR	0,00	0,00	221.720,00	221.720,00
12.361.2704.2045.0000	A CAM ESCOLA - MANUT PROG A CAMINHO DA ESCOLA (ESTADUAL)	0,00	0,00	90.920,00	90.920,00
12.361.2704.2049.0000	PNATE - MANUTENCAO DO TRANSPORTE ESCOLAR (FEDERAL)	0,00	0,00	130.800,00	130.800,00
12	362 Ensino Médio	0,00	0,00	500,00	500,00
12	362 1201 DESENVOLVIMENTO DA EDUCACAO BASICA DE QUALIDADE	0,00	0,00	500,00	500,00
12.362.1201.2043.0000	GESTAO DE PESSOAL E MANUTENCAO DO ENSINO MEDIO	0,00	0,00	500,00	500,00

**PREFEITURA MUNICIPAL DE BREJÃO**

R MELQUIADES BERNARDES, S/N - CNPJ:10131076/0001-00

Orçamento Programa - Exercício de 2023

Anexo 07

Page 7

Lei: 15, Data: 29/09/2022



Documento Assinado Digitalmente por ELISABETH BARNES DE FARIAS em 29/09/2022 15:38:56

**PROGRAMA DE TRABALHO DO GOVERNO
 DEMONSTRATIVO DE FUNÇÕES, SUBFUNÇÕES E PROGRAMAS
 POR PROJETOS, ATIVIDADES E OPERAÇÕES ESPECIAIS**
 (Inc.II, § 2º, Art.2º)

Código	Especificação	Operação Especial	Projetos	Atividades	Total
12	Educação	0,00	612.720,00	15.044.573,26	15.657.293,26
12 362	Ensino Médio	0,00	0,00	500,00	500,00
12 364	Ensino Superior	0,00	0,00	400,00	400,00
12 364 1201	DESENVOLVIMENTO DA EDUCACAO BASICA DE QUALIDADE	0,00	0,00	400,00	400,00
12.364.1201.2155.0000	MANUTENCAO DO TRANSPORTE UNIVERSITARIO	0,00	0,00	400,00	400,00
12 365	Educação Infantil	0,00	0,00	2.605.070,27	2.605.070,27
12 365 1201	DESENVOLVIMENTO DA EDUCACAO BASICA DE QUALIDADE	0,00	0,00	2.605.070,27	2.605.070,27
12.365.1201.2046.0000	ATIVIDADES DO PROGRAMA DE EDUCACAO INFANTIL	0,00	0,00	500,00	500,00
12.365.1201.2271.0000	FUNDEB 70% REM. PROFIS MAG. CRECHE TEMPO PARCIAL	0,00	0,00	1.005.800,41	1.005.800,41
12.365.1201.2272.0000	FUNDEB 70% REM. PROFIS. MAG. CRECHE TEMPO INTEGRAL	0,00	0,00	600,00	600,00
12.365.1201.2273.0000	FUNDEB 70% REM. PROFIS. MAG. PRE-ESCOLA TEMPO PARCIAL	0,00	0,00	1.092.229,08	1.092.229,08
12.365.1201.2274.0000	FUNDEB 70% REM. PROFIS. MAG. PRE-ESCOLA TEMPO INTEGRAL	0,00	0,00	600,00	600,00
12.365.1201.2275.0000	FUNDEB 30% MANUT. ENS. INF. CRECHE TEMPO PARCIAL	0,00	0,00	98.920,18	98.920,18
12.365.1201.2276.0000	FUNDEB 30% MANUT. ENS. INF. CRECHE TEMPO INTEGRAL	0,00	0,00	36.220,00	36.220,00
12.365.1201.2277.0000	FUNDEB 30% MANUT. ENS. INF. PRE-ESCOLA TEMPO PARCIAL	0,00	0,00	368.900,60	368.900,60
12.365.1201.2278.0000	FUNDEB 30% MANUT.ENS. INF. PRE-ESCOLA TEMPO INTEGRAL	0,00	0,00	1.300,00	1.300,00
12 366	Educação de Jovens e Adultos	0,00	0,00	485.779,43	485.779,43
12 366 1201	DESENVOLVIMENTO DA EDUCACAO BASICA DE QUALIDADE	0,00	0,00	485.779,43	485.779,43
12.366.1201.2063.0000	FUNDEB 70% EJA - REMUNERACAO PROFIS MAGISTERIO - EJA	0,00	0,00	50.420,00	50.420,00
12.366.1201.2279.0000	FUNDEB 70% EJA - AVALIACAO DO PROCESSO	0,00	0,00	278.159,40	278.159,40
12.366.1201.2284.0000	FUNDEB 30% MANUTENCAO DO ENS. EJA AVALIACAO DO PROCESSO	0,00	0,00	157.200,03	157.200,03
12 367	Educação Especial	0,00	0,00	1.326.936,06	1.326.936,06
12 367 1201	DESENVOLVIMENTO DA EDUCACAO BASICA DE QUALIDADE	0,00	0,00	1.326.936,06	1.326.936,06
12.367.1201.2143.0000	FUNDEB 70% ESP - REMUNERACAO PROFISSIONAIS MAGISTERIO - EDUCACAO ESPECIAL	0,00	0,00	338.200,43	338.200,43
12.367.1201.2144.0000	FUNDEB 30% ESP - MANUTENCAO E DESENVOLVIMENTO DA EDUCACAO ESPECIAL	0,00	0,00	137.500,61	137.500,61
12.367.1201.2280.0000	FUNDEB 70% ESPECIAL -REMUN. PROFIS. MAG. AEE	0,00	0,00	264.298,12	264.298,12
12.367.1201.2281.0000	FUNDEB 30% ESPECIAL -MANUT. ENS. AEE	0,00	0,00	56.140,48	56.140,48
12.367.1201.2282.0000	FUNDEB 70% ESP-REMUN. PROFIS. MAG. ENS. INDIGENA/QUILOMBOLA	0,00	0,00	432.295,90	432.295,90
12.367.1201.2283.0000	FUNDEB 30% ESPECIAL -MANUT. ENS. INDIGENA/QUILOMBOLA	0,00	0,00	98.500,52	98.500,52
13	Cultura	0,00	1.320,00	312.420,00	313.740,00
13 392	Difusão Cultural	0,00	1.320,00	312.420,00	313.740,00
13 392 1301	DESENVOLVIMENTO E PROMOCAO CULTURAL	0,00	0,00	307.100,00	307.100,00
13.392.1301.2084.0000	FESTIVIDADES TRADICIONAIS E FOLCLORICAS	0,00	0,00	166.300,00	166.300,00
13.392.1301.2089.0000	GESTAO ADMINISTRATIVA DA UNIDADE DE CULTURA	0,00	0,00	140.800,00	140.800,00
13 392 1302	PRESERVACAO DO PATRIMONIO HISTORICO	0,00	1.320,00	5.320,00	6.640,00
13.392.1302.1026.0000	BIBLIOTECA - OBRAS NA BIBLIOTECA PUBLICA MUNICIPAL	0,00	1.320,00	0,00	1.320,00
13.392.1302.2066.0000	BIBLIOTECA - MANUTENCAO DA BIBLIOTECA PUBLICA MUNICIPAL	0,00	0,00	5.320,00	5.320,00



Documento Assinado Digitalmente por FÍSICA BETH BARROSA DE SAES
Acesse em: https://eefc-tee-pe.gov.br/portal/validacao/segs

Código	Especificação	Operação Especial	Projetos	Atividades	Total
15	Urbanismo	0,00	239.020,00	2.715.911,48	2.954.931,48
15	122 Administração Geral	0,00	0,00	2.623.691,48	2.623.691,48
15	122 1503 DESENVOLVIMENTO URBANO INFRAESTRUTURA URBANISTICA	0,00	0,00	2.623.691,48	2.623.691,48
15.122.1503.2071.0000	MANUTENCAO DAS ATIVIDADES DA UNIDADE	0,00	0,00	2.623.691,48	2.623.691,48
15	244 Assistência Comunitária	0,00	2.000,00	0,00	2.000,00
15	244 1503 DESENVOLVIMENTO URBANO INFRAESTRUTURA URBANISTICA	0,00	2.000,00	0,00	2.000,00
15.244.1503.1039.0000	OBRAS DE APOIO A COMUNIDADE	0,00	2.000,00	0,00	2.000,00
15	451 Infra-Estrutura Urbana	0,00	180.720,00	0,00	180.720,00
15	451 1502 REABILITACAO DE AREAS URBANAS	0,00	30.720,00	0,00	30.720,00
15.451.1502.1040.0000	CONSTRUCAO, REFORMA E /OU AMPLIACAO DE CEMITERIOS	0,00	25.200,00	0,00	25.200,00
15.451.1502.1042.0000	DESAPROPRIACAO E DEMOLICAO DE IMOVEIS	0,00	5.520,00	0,00	5.520,00
15	451 1505 INTERVENCOES VARIAVEIS POLITICAS PUBLICAS	0,00	150.000,00	0,00	150.000,00
15.451.1505.1043.0000	PAVIMENTACAO, CALCAMENTO DE VIAS E ACESSOS	0,00	150.000,00	0,00	150.000,00
15	452 Serviços Urbanos	0,00	56.300,00	92.220,00	148.520,00
15	452 1503 DESENVOLVIMENTO URBANO INFRAESTRUTURA URBANISTICA	0,00	56.300,00	75.500,00	131.800,00
15.452.1503.1044.0000	OBRAS EM PRACAS, PARQUES, JARDINS E AREAS DE LAZER PUBLICAS	0,00	50.000,00	0,00	50.000,00
15.452.1503.1045.0000	AQUISICAO DE EQUIPAMENTOS PARA MODERNIZACAO DOS SERVICOS PUBLICOS	0,00	6.300,00	0,00	6.300,00
15.452.1503.2072.0000	SERVICOS URBANOS, INC. COLETA DE LIXO E ILUMINACAO PUBLICA	0,00	0,00	75.500,00	75.500,00
15	452 1505 INTERVENCOES VARIAVEIS POLITICAS PUBLICAS	0,00	0,00	16.720,00	16.720,00
15.452.1505.2073.0000	REPOSICAO DE CALCAMENTO EM VIAS PUBLICAS	0,00	0,00	16.720,00	16.720,00
16	Habitação	0,00	12.600,00	0,00	12.600,00
16	482 Habitação Urbana	0,00	12.600,00	0,00	12.600,00
16	482 1601 DESENVOLVIMENTO HABITACIONAL	0,00	12.600,00	0,00	12.600,00
16.482.1601.1031.0000	OBRAS EM HABITACAO POPULAR - PSH E OUTROS	0,00	12.600,00	0,00	12.600,00
17	Saneamento	0,00	3.200,00	9.400,00	12.600,00
17	122 Administração Geral	0,00	200,00	0,00	200,00
17	122 1702 AGUA E ESGOTO - INFRAESTRUTURA E MODERNIZACAO	0,00	200,00	0,00	200,00
17.122.1702.1058.0000	AQUISICAO DE MAQUINAS E EQUIPAMENTOS DIVERSOS SANEAMENTO	0,00	200,00	0,00	200,00
17	511 Saneamento Básico Rural	0,00	0,00	1.900,00	1.900,00
17	511 1701 AGUA E ESGOTO - SERVICOS URBANOS	0,00	0,00	1.900,00	1.900,00
17.511.1701.2083.0000	ABASTECIMENTO EMERGENCIAL DE AGUA	0,00	0,00	1.900,00	1.900,00
17	512 Saneamento Básico Urbano	0,00	3.000,00	7.500,00	10.500,00



**PROGRAMA DE TRABALHO DO GOVERNO
DEMONSTRATIVO DE FUNÇÕES, SUBFUNÇÕES E PROGRAMAS
POR PROJETOS, ATIVIDADES E OPERAÇÕES ESPECIAIS**
(Inc.II, § 2º, Art.2º)



Documento Assinado Digitalmente por
SANTANA
Acesse em: <https://efee.tce-pe.gov.br/portal/assinatura>

Código	Especificação	Operação Especial	Projetos	Atividades	Total
17	Saneamento	0,00	3.200,00	9.400,00	12.600,00
17	512 Saneamento Básico Urbano	0,00	3.000,00	7.500,00	10.500,00
17	512 1702 AGUA E ESGOTO - INFRAESTRUTURA E MODERNIZACAO	0,00	3.000,00	7.500,00	10.500,00
17.512.1702.1033.0000	CONSTRUCAO, AMPLIACAO E MELHORIA DE SANEAMENTO BASICO	0,00	1.500,00	0,00	1.500,00
17.512.1702.1034.0000	EXECUCAO DE OBRAS EM CONTROLE SANITARIO E AMBIENTAL	0,00	1.500,00	0,00	1.500,00
17.512.1702.2069.0000	SISTEMA DE SANEAMENTO URBANO E DRENAGEM PLUVIAL	0,00	0,00	7.500,00	7.500,00
18	Gestão Ambiental	0,00	1.000,00	17.100,00	18.100,00
18	542 Controle Ambiental	0,00	0,00	17.100,00	17.100,00
18	542 1801 CIDADE VERDE - VEGETACAO URBANA	0,00	0,00	17.100,00	17.100,00
18.542.1801.2070.0000	ACOES VOLTADAS A GESTAO AMBIENTAL	0,00	0,00	17.100,00	17.100,00
18	543 Recuperação de Áreas Degradadas	0,00	1.000,00	0,00	1.000,00
18	543 1802 CIDADE LIMPA - DEFESA DO MEIO AMBIENTE	0,00	1.000,00	0,00	1.000,00
18.543.1802.1035.0000	RECUPERACAO EM AREAS DEGRADADAS	0,00	500,00	0,00	500,00
18.543.1802.1036.0000	OBRAS HIDRICAS EM ADUTORAS, BARRAGENS E OUTROS	0,00	500,00	0,00	500,00
19	Ciência e Tecnologia	0,00	0,00	59.000,00	59.000,00
19	126 Tecnologia da Informação	0,00	0,00	59.000,00	59.000,00
19	126 0401 TECNOLOGIA DA INFORMACAO E TRANSPARENCIA	0,00	0,00	59.000,00	59.000,00
19.126.0401.2014.0000	SEC. TECNOLOGIA DA INFORMACAO E TRANSPARENCIA T.I.	0,00	0,00	59.000,00	59.000,00
20	Agricultura	0,00	847.508,00	1.125.680,00	1.973.188,00
20	122 Administração Geral	0,00	37.800,00	1.003.320,00	1.041.120,00
20	122 2001 DESENVOLVIMENTO E INFRAESTRUTURA RURAL	0,00	37.800,00	1.003.320,00	1.041.120,00
20.122.2001.1049.0000	AQUISICAO DE VEICULOS, MOVEIS, MAQUINAS E EQUIPAMENTOS	0,00	37.800,00	0,00	37.800,00
20.122.2001.2076.0000	MANUTENCAO DAS ATIVIDADES DA UNIDADE	0,00	0,00	1.003.320,00	1.003.320,00
20	605 Abastecimento	0,00	200,00	44.760,00	44.960,00
20	605 2002 FOMENTO AO ABASTECIMENTO ALIMENTAR	0,00	200,00	44.760,00	44.960,00
20.605.2002.1050.0000	CONSTRUCAO CENTRO DE ABASTECIMENTO DE PRODUTOS PRIMARIOS	0,00	100,00	0,00	100,00
20.605.2002.1051.0000	OBRAS EM CURRAIS DE ANIMAIS E PARQUES DE EXPOSICOES	0,00	100,00	0,00	100,00
20.605.2002.2077.0000	MANUTENCAO DE MERCADOS E CENTRAL DE ABASTECIMENTO	0,00	0,00	44.760,00	44.760,00
20	606 Extensão Rural	0,00	60.000,00	31.500,00	91.500,00
20	606 2001 DESENVOLVIMENTO E INFRAESTRUTURA RURAL	0,00	60.000,00	31.500,00	91.500,00
20.606.2001.1054.0000	OBRAS DE APOIO A AGRICULTURA, PERFURACAO DE POÇOS	0,00	60.000,00	0,00	60.000,00
20.606.2001.2101.0000	DESENVOLVIMENTO E INFRAESTRUTURA RURAL	0,00	0,00	31.500,00	31.500,00
20	608 PROMOÇÃO DA PRODUÇÃO AGROPECUÁRIA	0,00	12.600,00	35.980,00	48.580,00



Documento Assinado Digitalmente
Acesse em: <https://efcfe.tec.pe.gov.br/pe/oc/seguir>

**PROGRAMA DE TRABALHO DO GOVERNO
DEMONSTRATIVO DE FUNÇÕES, SUBFUNÇÕES E PROGRAMAS
POR PROJETOS, ATIVIDADES E OPERAÇÕES ESPECIAIS**
(Inc.II, § 2º, Art.2º)

Código	Especificação	Operação Especial	Projetos	Atividades	Total	
20	Agricultura	0,00	847.508,00	1.125.680,00	1.973.188,00	
20	608	PROMOCAO DA PRODUCAO AGROPECUARIA	0,00	12.600,00	35.980,00	
20	608	2001 DESENVOLVIMENTO E INFRAESTRUTURA RURAL	0,00	12.600,00	35.980,00	
20.608.2001.1055.0000	PISCICULTURA	0,00	12.600,00	0,00	12.600,00	
20.608.2001.2078.0000	DISTRIBUICAO DE SEMENTES E MUDAS	0,00	0,00	35.980,00	35.980,00	
20	609	DEFESA AGROPECUARIA	0,00	0,00	10.120,00	
20	609	2001 DESENVOLVIMENTO E INFRAESTRUTURA RURAL	0,00	0,00	10.120,00	
20.609.2001.2079.0000	ACOES DE DEFESA SANITARIA E VACINAÇÃO	0,00	0,00	10.120,00	10.120,00	
20	782	Transporte Rodoviário	0,00	736.908,00	0,00	736.908,00
20	782	2001 DESENVOLVIMENTO E INFRAESTRUTURA RURAL	0,00	736.908,00	0,00	736.908,00
20.782.2001.1041.0000	OBRAS EM PONTES, PASSAGENS MOLHADAS E REPARACAO DE ESTRADAS VICINAIS	0,00	736.908,00	0,00	736.908,00	
25	Energia	0,00	500,00	0,00	500,00	
25	752	Energia Elétrica	0,00	500,00	0,00	500,00
25	752	1504 ILUMINACAO PUBLICA EFICIENTE	0,00	500,00	0,00	500,00
25.752.1504.1037.0000	AMPLIACAO DE REDES DE ENERGIA E EXPANSAO DA ILUMINACAO URBANA E RURAL	0,00	500,00	0,00	500,00	
26	Transporte	0,00	500,00	136.734,24	137.234,24	
26	782	Transporte Rodoviário	0,00	500,00	136.734,24	137.234,24
26	782	1507 PROMOCAO A MOBILIDADE	0,00	500,00	136.734,24	137.234,24
26.782.1507.1047.0000	EXECUCAO DE OBRAS RODOVIARIAS	0,00	500,00	0,00	500,00	
26.782.1507.2075.0000	INFRAESTRUTURA DE TRANSPORTES	0,00	0,00	136.734,24	136.734,24	
27	Desporto e Lazer	0,00	65.000,00	40.680,00	105.680,00	
27	695	Turismo	0,00	0,00	20.200,00	20.200,00
27	695	2301 ESTRUTURACAO DOS SEGUIMENTOS TURISTICOS	0,00	0,00	20.200,00	20.200,00
27.695.2301.2087.0000	MANUTENCAO DAS ATIVIDADES DO DPTO TURISMO E LAZER	0,00	0,00	20.200,00	20.200,00	
27	812	Desporto Comunitário	0,00	65.000,00	20.480,00	85.480,00
27	812	2701 ESPORTE LAZER - INFRAESTRUTURA E MODERNIZACAO ESPORTIVA	0,00	2.000,00	7.880,00	9.880,00
27.812.2701.1060.0000	AQUISICAO DE VEICULOS, MOVEIS, MAQUINAS E EQUIPAMENTOS	0,00	2.000,00	0,00	2.000,00	
27.812.2701.2085.0000	MANUTENCAO DAS ATIVIDADES DO DPTO ESPORTES	0,00	0,00	7.880,00	7.880,00	
27	812	2702 DESENVOLVIMENTO DO ESPORTE E ATIVIDADES MOTORAS	0,00	63.000,00	12.600,00	75.600,00
27.812.2702.1061.0000	OBRAS EM GINASIO, QUADRAS E OUTROS	0,00	63.000,00	0,00	63.000,00	
27.812.2702.2088.0000	INCENTIVO AO DESPORTO AMADOR E PATROCINIOS	0,00	0,00	12.600,00	12.600,00	
28	Encargos Especiais	0,00	12.300,00	472.980,00	485.280,00	

**PREFEITURA MUNICIPAL DE BREJÃO**

R MELQUIADES BERNARDES, S/N - CNPJ:10131076/0001-00

Orçamento Programa - Exercício de 2022

Anexo 06

Page 1

Lei: 15, Data: 29/09/2022

**DESPESA POR FUNÇÃO, SUBFUNÇÃO E PROGRAMAS
CONFORME O VÍNCULO COM OS RECURSOS**
(Inc.II, § 2º, Art.2º)Documento Assinado Digitalmente por: ELISABETH BARROS DE SANTANA
Assesse em: https://eice.tce.pb.gov.br/epp/validarDoc.seam Código do documento: bd9f1d87-44ff-4ce9-b9e2-d44cd061a656c

Código	Especificação	Ordinário	Vinculado	Adm. Indireta	Total
01	Legislativa			1.560.000,00	1.560.000,00
01 031	Ação Legislativa			1.560.000,00	1.560.000,00
01 031 0101	LEGISLATIVO MUNICIPAL			1.560.000,00	1.560.000,00
04	Administração	5.125.640,00			5.125.640,00
04 121	Planejamento e Orçamento	383.620,00			383.620,00
04 121 0403	GESTAO ADMINISTRATIVA DO MUNICIPIO	383.620,00			383.620,00
04 122	Administração Geral	4.513.520,00			4.513.520,00
04 122 0402	MODERNIZACAO DA GESTAO PUBLICA	73.620,00			73.620,00
04 122 0403	GESTAO ADMINISTRATIVA DO MUNICIPIO	4.266.040,00			4.266.040,00
04 122 1502	REABILITACAO DE AREAS URBANAS	168.660,00			168.660,00
04 122 1507	PROMOCAO A MOBILIDADE	5.200,00			5.200,00
04 123	Administração Financeira	98.520,00			98.520,00
04 123 0403	GESTAO ADMINISTRATIVA DO MUNICIPIO	98.520,00			98.520,00
04 124	Controle Interno	129.980,00			129.980,00
04 124 0403	GESTAO ADMINISTRATIVA DO MUNICIPIO	129.980,00			129.980,00
06	Segurança Pública	38.700,00			38.700,00
06 182	Defesa Civil	38.700,00			38.700,00
06 182 0602	FORTELECIMENTO DA DEFESA CIVIL	38.700,00			38.700,00
08	Assistência Social			2.179.960,00	2.179.960,00
08 122	Administração Geral			1.050.760,00	1.050.760,00
08 122 0801	GESTAO DA ASSISTENCIA SOCIAL			1.050.760,00	1.050.760,00
08 123	Administração Financeira			1.260,00	1.260,00
08 123 0801	GESTAO DA ASSISTENCIA SOCIAL			1.260,00	1.260,00
08 242	Assistência ao Portador de Deficiência			2.700,00	2.700,00
08 242 0803	FORTELECIMENTO DA REDE DE PROTECAO SOCIAL ESPECIAL			2.700,00	2.700,00
08 243	Assistência à Criança e ao Adolescente			40.480,00	40.480,00
08 243 0805	PROMOCAO DOS DIREITOS DA CRIANCA E DO ADOLESCENTE			40.480,00	40.480,00
08 244	Assistência Comunitária			1.084.360,00	1.084.360,00
08 244 0801	GESTAO DA ASSISTENCIA SOCIAL			106.440,00	106.440,00
08 244 0802	FORTELECIMENTO DA REDE DE PROTECAO SOCIAL ESPECIAL			196.540,00	196.540,00
08 244 0803	FORTELECIMENTO DA REDE DE PROTECAO SOCIAL ESPECIAL			573.380,00	573.380,00
08 244 0804	SERVICOS ASSISTENCIAIS			208.000,00	208.000,00
08 843	Serviço da Dívida Interna			100,00	100,00
08 843 0000	ENCARGOS PUBLICOS DIVERSOS			100,00	100,00
08 846	Outros Encargos Especiais			300,00	300,00
08 846 0000	ENCARGOS PUBLICOS DIVERSOS			300,00	300,00
09	Previdência Social			4.985.120,00	4.985.120,00
09 272	Previdência do Regime Estatutário			4.985.120,00	4.985.120,00
09 272 0901	GESTAO PREVIDENCIARIA			4.985.120,00	4.985.120,00
10	Saúde			11.680.413,02	11.680.413,02

**PREFEITURA MUNICIPAL DE BREJÃO**

R MELQUIADES BERNARDES, S/N - CNPJ:10131076/0001-00

Orçamento Programa - Exercício de 2022

Anexo 06

Page 2

Lei: 15, Data: 29/09/2022

**DESPESA POR FUNÇÃO, SUBFUNÇÃO E PROGRAMAS
CONFORME O VÍNCULO COM OS RECURSOS**
(Inc.II, § 2º, Art.2º)

Código	Especificação	Ordinário	Vinculado	Adm. Indireta	Total
10 122	Administração Geral			724.000,00	724.000,00
10 122 1001	PROMOCAO A SAUDE DE QUALIDADE			700,00	700,00
10 122 1002	SUPORTE AO SERVICO DE SAUDE			723.300,00	723.300,00
10 123	Administração Financeira			600,00	600,00
10 123 1004	GESTAO DOS SERVICOS DE SAUDE			600,00	600,00
10 301	Atenção Básica			5.438.373,02	5.438.373,02
10 301 0000	ENCARGOS PUBLICOS DIVERSOS			20.000,00	20.000,00
10 301 1001	PROMOCAO A SAUDE DE QUALIDADE			5.418.373,02	5.418.373,02
10 302	Assistência Hospitalar e Ambulatorial			4.625.460,00	4.625.460,00
10 302 1001	PROMOCAO A SAUDE DE QUALIDADE			4.434.160,00	4.434.160,00
10 302 1002	SUPORTE AO SERVICO DE SAUDE			191.300,00	191.300,00
10 303	Suporte Profilático e Terapêutico			156.800,00	156.800,00
10 303 1001	PROMOCAO A SAUDE DE QUALIDADE			156.800,00	156.800,00
10 304	Vigilância Sanitária			428.820,00	428.820,00
10 304 1001	PROMOCAO A SAUDE DE QUALIDADE			428.820,00	428.820,00
10 305	Vigilância Epidemiológica			210.500,00	210.500,00
10 305 1001	PROMOCAO A SAUDE DE QUALIDADE			210.500,00	210.500,00
10 306	Alimentação e Nutrição			94.500,00	94.500,00
10 306 1001	PROMOCAO A SAUDE DE QUALIDADE			94.500,00	94.500,00
10 846	Outros Encargos Especiais			1.360,00	1.360,00
10 846 0000	ENCARGOS PUBLICOS DIVERSOS			1.360,00	1.360,00
12	Educação	500,00	15.656.793,26		15.657.293,26
12 306	Alimentação e Nutrição		193.000,00		193.000,00
12 306 2703	PROGRAMA MERENDA ESCOLAR		193.000,00		193.000,00
12 361	Ensino Fundamental		11.045.607,50		11.045.607,50
12 361 1201	DESENVOLVIMENTO DA EDUCACAO BASICA DE QUALIDADE		10.823.887,50		10.823.887,50
12 361 2704	PROGRAMA TRANSPORTE ESCOLAR		221.720,00		221.720,00
12 362	Ensino Médio		500,00		500,00
12 362 1201	DESENVOLVIMENTO DA EDUCACAO BASICA DE QUALIDADE		500,00		500,00
12 364	Ensino Superior		400,00		400,00
12 364 1201	DESENVOLVIMENTO DA EDUCACAO BASICA DE QUALIDADE		400,00		400,00
12 365	Educação Infantil	500,00	2.604.570,27		2.605.070,27
12 365 1201	DESENVOLVIMENTO DA EDUCACAO BASICA DE QUALIDADE	500,00	2.604.570,27		2.605.070,27
12 366	Educação de Jovens e Adultos		485.779,43		485.779,43
12 366 1201	DESENVOLVIMENTO DA EDUCACAO BASICA DE QUALIDADE		485.779,43		485.779,43
12 367	Educação Especial		1.326.936,06		1.326.936,06
12 367 1201	DESENVOLVIMENTO DA EDUCACAO BASICA DE QUALIDADE		1.326.936,06		1.326.936,06
13	Cultura	313.740,00			313.740,00
13 392	Difusão Cultural		313.740,00		313.740,00
13 392 1301	DESENVOLVIMENTO E PROMOCAO CULTURAL	307.100,00			307.100,00
13 392 1302	PRESERVACAO DO PATRIMONIO HISTORICO	6.640,00			6.640,00

 Documento Assinado Digitalmente por: ELISABETH BARROS DE SANTANA
 Asses em: https://eccc.tce.pe.gov.br/epp/validarDoc;seam Código do documento: b09fd87-46ff-4ce9-bea2-d44d061a056c



**DESPESA POR FUNÇÃO, SUBFUNÇÃO E PROGRAMAS
CONFORME O VÍNCULO COM OS RECURSOS**
(Inc.II, § 2º, Art.2º)



Documento Assinado Digitalmente por: ELISABETH BARROS DE SANTANA
Assesse em: <https://eccc.tce.pb.gov.br/epp/validarDoc.seam?CodigoDoDocumento=849f1d87-49f1-4e29-be2-d4cd061a656c>

Código	Especificação	Ordinário	Vinculado	Adm. Indireta	Total
15	Urbanismo	2.804.931,48	150.000,00		2.954.931,48
15 122	Administração Geral	2.623.691,48			2.623.691,48
15 122 1503	DESENVOLVIMENTO URBANO INFRAESTRUTURA URBANISTICA	2.623.691,48			2.623.691,48
15 244	Assistência Comunitária	2.000,00			2.000,00
15 244 1503	DESENVOLVIMENTO URBANO INFRAESTRUTURA URBANISTICA	2.000,00			2.000,00
15 451	Infra-Estrutura Urbana	30.720,00	150.000,00		180.720,00
15 451 1502	REABILITACAO DE AREAS URBANAS	30.720,00			30.720,00
15 451 1505	INTERVENCOES VARIAVEIS POLITICAS PUBLICAS		150.000,00		150.000,00
15 452	Serviços Urbanos	148.520,00			148.520,00
15 452 1503	DESENVOLVIMENTO URBANO INFRAESTRUTURA URBANISTICA	131.800,00			131.800,00
15 452 1505	INTERVENCOES VARIAVEIS POLITICAS PUBLICAS	16.720,00			16.720,00
16	Habitação	12.600,00			12.600,00
16 482	Habitação Urbana	12.600,00			12.600,00
16 482 1601	DESENVOLVIMENTO HABITACIONAL	12.600,00			12.600,00
17	Saneamento	12.600,00			12.600,00
17 122	Administração Geral	200,00			200,00
17 122 1702	AGUA E ESGOTO - INFRAESTRUTURA E MODERNIZACAO	200,00			200,00
17 511	Saneamento Básico Rural	1.900,00			1.900,00
17 511 1701	AGUA E ESGOTO - SERVICOS URBANOS	1.900,00			1.900,00
17 512	Saneamento Básico Urbano	10.500,00			10.500,00
17 512 1702	AGUA E ESGOTO - INFRAESTRUTURA E MODERNIZACAO	10.500,00			10.500,00
18	Gestão Ambiental	18.100,00			18.100,00
18 542	Controle Ambiental	17.100,00			17.100,00
18 542 1801	CIDADE VERDE - VEGETACAO URBANA	17.100,00			17.100,00
18 543	Recuperação de Áreas Degradadas	1.000,00			1.000,00
18 543 1802	CIDADE LIMPA - DEFESA DO MEIO AMBIENTE	1.000,00			1.000,00
19	Ciência e Tecnologia	59.000,00			59.000,00
19 126	Tecnologia da Informação	59.000,00			59.000,00
19 126 0401	TECNOLOGIA DA INFORMACAO E TRANSPARENCIA	59.000,00			59.000,00
20	Agricultura	1.236.280,00	736.908,00		1.973.188,00
20 122	Administração Geral	1.041.120,00			1.041.120,00
20 122 2001	DESENVOLVIMENTO E INFRAESTRUTURA RURAL	1.041.120,00			1.041.120,00
20 605	Abastecimento	44.960,00			44.960,00
20 605 2002	FOMENTO AO ABASTECIMENTO ALIMENTAR	44.960,00			44.960,00
20 606	Extensão Rural	91.500,00			91.500,00
20 606 2001	DESENVOLVIMENTO E INFRAESTRUTURA RURAL	91.500,00			91.500,00
20 608	PROMOCAO DA PRODUCAO AGROPECUARIA	48.580,00			48.580,00
20 608 2001	DESENVOLVIMENTO E INFRAESTRUTURA RURAL	48.580,00			48.580,00



**DESPESA POR FUNÇÃO, SUBFUNÇÃO E PROGRAMAS
CONFORME O VÍNCULO COM OS RECURSOS**
(Inc.II, § 2º, Art.2º)

Código	Especificação	Ordinário	Vinculado	Adm. Indireta	Total
20 609	DEFESA AGROPECUARIA	10.120,00			10.120,00
20 609 2001	DESENVOLVIMENTO E INFRAESTRUTURA RURAL	10.120,00			10.120,00
20 782	Transporte Rodoviário		736.908,00		736.908,00
20 782 2001	DESENVOLVIMENTO E INFRAESTRUTURA RURAL		736.908,00		736.908,00
25	Energia	500,00			500,00
25 752	Energia Elétrica	500,00			500,00
25 752 1504	ILUMINACAO PUBLICA EFICIENTE	500,00			500,00
26	Transporte	137.234,24			137.234,24
26 782	Transporte Rodoviário	137.234,24			137.234,24
26 782 1507	PROMOCAO A MOBILIDADE	137.234,24			137.234,24
27	Desporto e Lazer	105.680,00			105.680,00
27 695	Turismo	20.200,00			20.200,00
27 695 2301	ESTRUTURACAO DOS SEGUIMENTOS TURISTICOS	20.200,00			20.200,00
27 812	Desporto Comunitário	85.480,00			85.480,00
27 812 2701	ESPORTE LAZER - INFRAESTRUTURA E MODERNIZACAO ESPORTIVA	9.880,00			9.880,00
27 812 2702	DESENVOLVIMENTO DO ESPORTE E ATIVIDADES MOTORAS	75.600,00			75.600,00
28	Encargos Especiais	485.280,00			485.280,00
28 843	Serviço da Dívida Interna	485.280,00			485.280,00
28 843 0403	GESTAO ADMINISTRATIVA DO MUNICIPIO	485.280,00			485.280,00
99	Reserva de Contingência	700.020,00			700.020,00
99 999	Reserva de Contingência	700.020,00			700.020,00
99 999 9999	RESERVA DE CONTINGENCIA	700.020,00			700.020,00
TOTAL		11.050.805,72	16.543.701,26	20.405.493,02	48.000.000,00

ELISABETH BARROS DE SANATNA
PREFEITA MUNICIPAL
054.926.744-12

Documento Assinado Digitalmente por: ELISABETH BARROS DE SANTANA
Assesse em: https://eccc.tce.pe.gov.br/epp/validarCodigo do documento: bd9fd87-46f1-4c69-bea2-41cd061a656e



DEMONSTRATIVO DAS DESPESAS POR ORGÃO E FUNÇÕES DE GOVERNO

(Inc.II, § 2º, Art.2º)

Lei: 15, Data: 29/09/2022

Orgão:	01 11	CAMARA MUNICIPAL	Valor
Função	01	Legislativa	1.560.000,00
Orgão:	02 02	FUPREB - FUNDO DE PREVIDENCIA DO MUNICIPIO DE BREJAO	Valor
Função	09	Previdência Social	4.985.120,00
Orgão:	02 03	FMS - FUNDO MUNICIPAL DE SAUDE DE BREJAO	Valor
Função	10	Saúde	11.680.413,02
Orgão:	02 04	FMAS - FUNDO MUNICIPAL DE ASSISTENCIA SOCIAL DE BREJAO	Valor
Função	08	Assistência Social	2.139.680,00
Orgão:	02 07	FMDCA - FUNDO MUN. DIREITO CRIANCA E ADOLESCENTE DE BREJAO	Valor
Função	08	Assistência Social	40.280,00
Orgão:	02 20	GABINETE DO PREFEITO	Valor
Função	04	Administração	1.471.080,00
Função	99	Reserva de Contingência	700.020,00
Orgão:	02 21	SECRETARIA DE. CONTROLE INTERNO - C.I.	Valor
Função	04	Administração	129.980,00
Orgão:	02 22	SECRETARIA DE ADMINISTRACAO	Valor
Função	04	Administração	2.437.900,00
Função	06	Segurança Pública	38.700,00
Função	13	Cultura	6.640,00
Orgão:	02 23	SECRETARIA DE FINANÇAS	Valor
Função	04	Administração	912.820,00
Função	28	Encargos Especiais	485.280,00
Orgão:	02 24	SECRETARIA DE EDUCACAO	Valor
Função	12	Educação	4.058.060,00
Orgão:	02 25	FUNDEB	Valor
Função	12	Educação	11.599.233,26
Orgão:	02 26	SECRETARIA DE AGRICULTURA, PECUARIA E ABASTECIMENTO	Valor
Função	20	Agricultura	1.973.188,00

Documento Assinado Digitalmente por: ELISABETH BARRROS DE SANTANA
Acesse em: <https://etce.tce.pe.gov.br/epv/validaDoc.seam> Código do documento: bd9f1dc87-46ff-4cc9-bea2-d4cd061a656c



DEMONSTRATIVO DAS DESPESAS POR ORGÃO E FUNÇÕES DE GOVERNO

(Inc.II, § 2º, Art.2º)

Lei: 15, Data: 29/09/2022

Orgão:	Valor
02 26 SECRETARIA DE AGRICULTURA, PECUARIA E ABASTECIMENTO	
02 27 SECRETARIA DE VIACAO, OBRAS E SERVICOS URBANOS	
Função 04 Administração	168.660,00
Função 15 Urbanismo	2.954.931,48
Função 16 Habitação	12.600,00
Função 17 Saneamento	12.600,00
Função 18 Gestão Ambiental	18.100,00
Função 25 Energia	500,00
02 28 SEC. TECNOLOGIA DA INFORMAÇÃO E TRANSPARENCIA T.I.	
Função 19 Ciência e Tecnologia	59.000,00
02 29 SECRETARIA DE TRANSPORTE	
Função 04 Administração	5.200,00
Função 26 Transporte	137.234,24
02 30 SECRETARIA DE CULTURA, ESPORTE, TURISMO E LAZER	
Função 13 Cultura	307.100,00
Função 27 Desporto e Lazer	105.680,00
TOTAL GERAL	48.000.000,00

RESUMO DO TOTAL ORÇADO POR ORGÃO

01 11	CAMARA MUNICIPAL	1.560.000,00
02 02	FUPREB - FUNDO DE PREVIDENCIA DO MUNICIPIO DE BREJÃO	4095.120,00
02 03	FMS - FUNDO MUNICIPAL DE SAUDE DE BREJÃO	11.680.413,02
02 04	FMAS - FUNDO MUNICIPAL DE ASSISTENCIA SOCIAL DE BREJÃO	209.680,00
02 07	FMDCA - FUNDO MUN. DIREITO CRIANCA E ADOLESCENTE DE BREJÃO	4.200,00
02 20	GABINETE DO PREFEITO	2.171.100,00
02 21	SECRETARIA DE. CONTROLE INTERNO - C.I.	129.980,00
02 22	SECRETARIA DE ADMINISTRACAO	2.483.240,00
02 23	SECRETARIA DE FINANÇAS	1.398.100,00
02 24	SECRETARIA DE EDUCACAO	4.058.060,00
02 25	FUNDEB	11.599.233,26
02 26	SECRETARIA DE AGRICULTURA, PECUARIA E ABASTECIMENTO	1.973.188,00
02 27	SECRETARIA DE VIACAO, OBRAS E SERVICOS URBANOS	3.167.391,48
02 28	SEC. TECNOLOGIA DA INFORMAÇÃO E TRANSPARENCIA T.I.	59.000,00
02 29	SECRETARIA DE TRANSPORTE	142.434,24
02 30	SECRETARIA DE CULTURA, ESPORTE, TURISMO E LAZER	412.780,00



DEMONSTRATIVO DAS DESPESAS POR ORGÃO E FUNÇÕES DE GOVERNO

(Inc.II, § 2º, Art.2º)

Lei: 15, Data: 29/09/2022

TOTAL	48.000.000,00
-------	---------------

RESUMO DO TOTAL ORÇADO POR FUNÇÃO		
01	Legislativa	1.560.000,00
04	Administração	5.125.640,00
06	Segurança Pública	38.700,00
08	Assistência Social	2.179.960,00
09	Previdência Social	4.985.120,00
10	Saúde	11.680.413,02
12	Educação	15.657.293,26
13	Cultura	313.740,00
15	Urbanismo	2.954.931,48
16	Habitação	12.600,00
17	Saneamento	12.600,00
18	Gestão Ambiental	18.100,00
19	Ciência e Tecnologia	59.000,00
20	Agricultura	1.973.188,00
25	Energia	500,00
26	Transporte	137.234,24
27	Desporto e Lazer	105.680,00
28	Encargos Especiais	485.280,00
99	Reserva de Contingência	700.020,00
TOTAL	48.000.000,00	

ELISABETH BARROS DE SANATNA
PREFEITA MUNICIPAL
054.926.744-12

Documento Assinado Digitalmente por: ELISABETH BARROS DE SANTANA
Acesse em: <https://etce.tce.pe.gov.br/epp/validaDoc.seam> Código do documento: b49f4c87-46ff-4cc9-bea2-d4cd061a656c



ENTIDADE: 3 FMS BREJAO - FUNDO MUN. DE SAUDE DE BREJAO

RECEITA

Código	Discriminação	Valor \$
1713.50.9.1	TRANSFERÊNCIAS DE RECURSOS DO BLOCO DE MANUTE	12.980,52
1713.50.1.1	CORONAVIRUS (COVID-19) - SAPS	129.944,82
1713.50.2.1	ATENCAO A SAUDE DA POPULACAO PARA PROCEDIMENT	956.557,97
1713.50.2.1	SAMU 192	435.633,60
1713.50.3.1	INCENTIVO FINANCEIRO AOS EST. DIST. FED. E MUN.VIG. I	37.402,76
1713.50.3.1	ASSIST. FINAN. COMP. AOS EST. DIST. E MUN. AGEN. COM	72.279,00
1713.50.3.1	INCENTIVO FINAN. AOS EST. DIST. FED. E MUN. VIG. SANIT	15.308,88
1713.50.4.1	ORGANIZACAO DOS SERVICOS DE ASSISTENCIA FARMAC	14.400,00
1713.50.4.1	PROMOCAO DA ASSIS. FARMACEUTICA E INSUMOS ESTR/	70.416,00
1713.50.1.1	INCREMENTO TEMPORARIO AO CUSTEIO DOS SERVICOS I	1.551.103,49
1717.50.0.1	TRANSFERÊNCIAS DE CONVÊNIOS DA UNIÃO PARA O SIST	64.902,60
1724.50.0.1	TRANSFERÊNCIAS DE CONVÊNIOS DOS ESTADOS E DF PA	61.435,20
1724.51.0.1	TRANSFERÊNCIAS DE CONVÊNIOS DOS ESTADOS DESTIN	276.345,10
1729.99.0.1	OUTRAS TRANSFERÊNCIAS DOS ESTADOS E DF - PRINCIP	5.991,00
1922.99.0.1	OUTRAS RESTITUIÇÕES - PRINCIPAL	1.200,00
2411.50.1.1	TRANSFERÊNCIAS DE RECURSOS DO BLOCO DE MANUTE	253.185,72
2414.50.0.1	TRANSFERÊNCIAS DE CONVÊNIOS DA UNIÃO PARA O SIST	289.026,00
2422.50.0.1	TRANSFERÊNCIAS DE CONVÊNIOS DOS ESTADOS PARA C	255.766,24
1713.50.1.1	IMPLEMEN. DE POLITICAS DE PROM. DA EQUIDADE EM SA	11.200,00
1713.50.1.1	IMPLEMENTACAO DE POLITICAS PARA A REDE CEGONHA	3.000,00
1321.01.0.1	REMUNERAÇÃO DE DEPÓSITOS BANCÁRIOS - PRINCIPAL	56.305,57
1321.02.0.1	REMUNERAÇÃO DE DEPÓSITOS ESPECIAIS - PRINCIPAL	12.726,00
1611.01.0.1	SERVIÇOS ADMINISTRATIVOS E COMERCIAIS GERAIS - PR	3.855,98
1713.50.1.1	AGENTE COMUNITARIO DE SAUDE	531.360,00
1713.50.1.1	INCENTIVO FINANCEIRO DA APS - CAPITACAO PONDERAD	985.918,06
1713.50.1.1	INCENTIVO FINANCEIRO DA APS - DESEMPENHO	203.603,35
1713.50.1.1	INCENTIVO PARA ACOES ESTRATEGICAS	311.455,20
1713.50.1.1	PROGRAMA DE INFORMATIZACAO DA APS	345.600,00
-	Transferência Financeira a Receber	4.711.509,96
	TOTAL	11.680.413,02

PLANO DE APLICAÇÃO

CLoc	Func/Prog	Catgo	Discriminação	Valor - \$
10			Saúde	
	10	122	Administração Geral	
	10	122	1002 SUPORTE AO SERVICO DE SAUDE	
	10	122	1002 1062 0000 AMPLIACAO DA ESTRUTURA FISICA DA SAUDE	
		4	4 90 INVESTIMENTOS	53.400,00
	10	122	1002 2090 0000 GESTAO ADMINISTRATIVA E QUALIFICACAO DO SUS	



PREFEITURA MUNICIPAL DE BREJÃO

R MELQUIADES BERNARDES, S/N - CNPJ:10131076/0001-00

Orçamento Programa - Exercício de 2023

RECEITA E DESPESA DA ADMINISTRAÇÃO INDIRETA

Quadro 15

Page 2

Lei: 15, Data: 29/09/2022



Documento Assinado Digitalmente por: ELISABETH BARRROS DE SANTANA
Acesse em: <https://eice.tce.pe.gov.br/epp/validaDoc.seam> Código do documento: b49f4c87-46ff-4cc9-bea2-d4cd061a656c

10		Saúde				
10	122		Administração Geral			
10	122	1002	SUORTE AO SERVICO DE SAUDE			
10	122	1002	2090	0000	GESTAO ADMINISTRATIVA E QUALIFICACAO DO SUS	
		3	1	90	PESSOAL E ENCARGOS SOCIAIS	180.800,00
		3	1	90	PESSOAL E ENCARGOS SOCIAIS	30.000,00
		3	1	91	PESSOAL E ENCARGOS SOCIAIS	25.000,00
		3	3	90	OUTRAS DESPESAS CORRENTES	308.800,00
		3	3	90	OUTRAS DESPESAS CORRENTES	22.800,00
		3	3	90	OUTRAS DESPESAS CORRENTES	2.400,00
10	123		Administração Financeira			
10	123	1004	GESTAO DOS SERVICOS DE SAUDE			
10	123	1004	2018	0000	OBRIGACOES TRIBUTARIAS E CONTRIBUICOES SOCIAIS	
		3	3	90	OUTRAS DESPESAS CORRENTES	600,00
10	301		Atenção Básica			
10	301	1001	PROMOCAO A SAUDE DE QUALIDADE			
10	301	1001	2130	0000	ATENCAO BASICA - PAB 15% REC PROPRIO	
		3	1	90	PESSOAL E ENCARGOS SOCIAIS	970.000,00
		3	1	91	PESSOAL E ENCARGOS SOCIAIS	150.000,00
		3	3	90	OUTRAS DESPESAS CORRENTES	315.000,00
10	301	1001	2130	0000	ATENCAO BASICA - PAB 15% REC PROPRIO	
		4	4	90	INVESTIMENTOS	15.000,00
10	302		Assistência Hospitalar e Ambulatorial			
10	302	1001	PROMOCAO A SAUDE DE QUALIDADE			
10	302	1001	2131	0000	MEDIA E ALTA COMPLEX - MAC 15% REC PROPRIO	
		3	1	90	PESSOAL E ENCARGOS SOCIAIS	780.000,00
		3	1	91	PESSOAL E ENCARGOS SOCIAIS	120.000,00
		3	3	90	OUTRAS DESPESAS CORRENTES	240.000,00
10	302	1001	2131	0000	MEDIA E ALTA COMPLEX - MAC 15% REC PROPRIO	
		4	4	90	INVESTIMENTOS	20.000,00
10	303		Suporte Profilático e Terapêutico			
10	303	1001	PROMOCAO A SAUDE DE QUALIDADE			
10	303	1001	2132	0000	SUP. PROFILATICO/TERAPEUTICO 15% REC PROPRIO	
		3	1	90	PESSOAL E ENCARGOS SOCIAIS	30.000,00
		3	1	91	PESSOAL E ENCARGOS SOCIAIS	2.000,00
		3	3	90	OUTRAS DESPESAS CORRENTES	28.300,00
10	303	1001	2132	0000	SUP. PROFILATICO/TERAPEUTICO 15% REC PROPRIO	
		4	4	90	INVESTIMENTOS	2.000,00
10	304		Vigilância Sanitária			
10	304	1001	PROMOCAO A SAUDE DE QUALIDADE			
10	304	1001	2133	0000	VIG. SANITARIA - 15% REC PROPRIO	
		3	1	90	PESSOAL E ENCARGOS SOCIAIS	125.000,00
		3	1	91	PESSOAL E ENCARGOS SOCIAIS	25.000,00
		3	3	90	OUTRAS DESPESAS CORRENTES	22.000,00



PREFEITURA MUNICIPAL DE BREJÃO

R MELQUIADES BERNARDES, S/N - CNPJ:10131076/0001-00

Orçamento Programa - Exercício de 2023

RECEITA E DESPESA DA ADMINISTRAÇÃO INDIRETA

Quadro 15

Page 3

Lei: 15, Data: 29/09/2022



Documento Assinado Digitalmente por: ELISABETH BARRROS DE SANTANA
Acesse em: <https://eice.tce.pe.gov.br/epp/validaDoc.seam> Código do documento: b49f1c87-46ff-4cc9-bea2-d4cd0696556c

10		Saúde		
10 304		Vigilância Sanitária		
10 304 1001		PROMOCAO A SAUDE DE QUALIDADE		
10 304 1001 2133 0000		VIG. SANITARIA - 15% REC PROPRIO		
	4 4 90	INVESTIMENTOS		5.000,00
10 305		Vigilância Epidemiológica		
10 305 1001		PROMOCAO A SAUDE DE QUALIDADE		
10 305 1001 2134 0000		VIG. EPIDEMIOLOGICA - 15% REC PROPRIO		
	3 1 90	PESSOAL E ENCARGOS SOCIAIS		140.000,00
	3 1 91	PESSOAL E ENCARGOS SOCIAIS		25.000,00
	3 3 90	OUTRAS DESPESAS CORRENTES		25.000,00
10 305 1001 2134 0000		VIG. EPIDEMIOLOGICA - 15% REC PROPRIO		
	4 4 90	INVESTIMENTOS		3.000,00
10 306		Alimentação e Nutrição		
10 306 1001		PROMOCAO A SAUDE DE QUALIDADE		
10 306 1001 2135 0000		ALIMENTACAO/NUTRIÇÃO 15% REC PROPRIO		
	3 1 90	PESSOAL E ENCARGOS SOCIAIS		45.000,00
	3 1 91	PESSOAL E ENCARGOS SOCIAIS		2.500,00
	3 3 90	OUTRAS DESPESAS CORRENTES		44.000,00
10 306 1001 2135 0000		ALIMENTACAO/NUTRIÇÃO 15% REC PROPRIO		
	4 4 90	INVESTIMENTOS		3.000,00
10 122		Administração Geral		
10 122 1001		PROMOCAO A SAUDE DE QUALIDADE		
10 122 1001 2260 0000		COVID-19 ENFRENTAMENTO DA EMERGENCIA DE SAUDE NACIONAL CRED EXTRAORDIN		
	3 1 90	PESSOAL E ENCARGOS SOCIAIS		300,00
	3 1 91	PESSOAL E ENCARGOS SOCIAIS		100,00
	3 3 90	OUTRAS DESPESAS CORRENTES		300,00
10 122 1002		SUPORTE AO SERVICO DE SAUDE		
10 122 1002 1062 0000		AMPLIACAO DA ESTRUTURA FISICA DA SAUDE		
	4 4 90	INVESTIMENTOS		100,00
	4 4 90	INVESTIMENTOS		100.000,00
10 301		Atenção Básica		
10 301 0000		ENCARGOS PUBLICOS DIVERSOS		
10 301 0000 2095 0000		PAB - MANUTENCAO DA ATENCAO BASICA		
	3 1 90	PESSOAL E ENCARGOS SOCIAIS		20.000,00
10 301 1001		PROMOCAO A SAUDE DE QUALIDADE		
10 301 1001 1064 0000		ATENCAO BASICA - AQUISICAO DE EQUIPAMENTOS		
	4 4 90	INVESTIMENTOS		31.000,00
	4 4 90	INVESTIMENTOS		100.000,00
	4 4 90	INVESTIMENTOS		42.000,00
	4 4 90	INVESTIMENTOS		150.000,00
	4 4 90	INVESTIMENTOS		20.000,00
10 301 1001 2093 0000		MANUTENCAO DA ACADEMIA DA SAUDE		



10		Saúde					
10	301		Atenção Básica				
10	301	1001	PROMOCAO A SAUDE DE QUALIDADE				
10	301	1001	2093	0000	MANUTENCAO DA ACADEMIA DA SAUDE		
			3	3	90	OUTRAS DESPESAS CORRENTES	4.353,02
			3	3	90	OUTRAS DESPESAS CORRENTES	100,00
			3	1	90	PESSOAL E ENCARGOS SOCIAIS	826.200,00
			3	3	90	OUTRAS DESPESAS CORRENTES	300,00
			3	1	90	PESSOAL E ENCARGOS SOCIAIS	50.000,00
			3	3	90	OUTRAS DESPESAS CORRENTES	1.616.000,00
10	301	1001	2095	0000	PAB - MANUTENCAO DA ATENCAO BASICA		
			4	4	90	INVESTIMENTOS	6.300,00
10	301	1001	2096	0000	PSF - MANUTENCAO DAS ACOES DO PSF		
			3	1	90	PESSOAL E ENCARGOS SOCIAIS	183.800,00
			3	3	90	OUTRAS DESPESAS CORRENTES	502.700,00
			3	1	90	PESSOAL E ENCARGOS SOCIAIS	63.000,00
			3	3	90	OUTRAS DESPESAS CORRENTES	183.700,00
			3	1	90	PESSOAL E ENCARGOS SOCIAIS	26.600,00
			3	3	90	OUTRAS DESPESAS CORRENTES	40.000,00
			3	3	90	OUTRAS DESPESAS CORRENTES	4.760,00
			3	3	90	OUTRAS DESPESAS CORRENTES	1.200,00
			3	1	90	PESSOAL E ENCARGOS SOCIAIS	70.000,00
			3	1	91	PESSOAL E ENCARGOS SOCIAIS	5.000,00
			3	3	90	OUTRAS DESPESAS CORRENTES	1.000,00
			3	3	90	OUTRAS DESPESAS CORRENTES	35.000,00
10	301	1001	2158	0000	PREVINE BRASIL - MANUTENÇÃO DAS ACOES		
			4	4	90	INVESTIMENTOS	3.000,00
10	301	1001	2252	0000	S. HOMEM - MANUTENCAO DO PROGRAMA SAUDE DO HOMEM		
			3	3	90	OUTRAS DESPESAS CORRENTES	300,00
			3	3	90	OUTRAS DESPESAS CORRENTES	1.460,00
			3	3	90	OUTRAS DESPESAS CORRENTES	300,00
			3	3	90	OUTRAS DESPESAS CORRENTES	300,00
10	302				Assistência Hospitalar e Ambulatorial		
10	302	1001			PROMOCAO A SAUDE DE QUALIDADE		
10	302	1001	1070	0000	MAC - AQUISICAO EQUIP MEDIA E ALTA COMPLEXIDADE HOSPITALAR E AMBULATOR		
			4	4	90	INVESTIMENTOS	132.300,00
			4	4	90	INVESTIMENTOS	100.000,00
10	302	1001	2099	0000	MAC - ASSISTENCIA MEDICA MEDIA E ALTA COMPLEXIDADE HOSPITAL E AMBULATO		



PREFEITURA MUNICIPAL DE BREJÃO

R MELQUIADES BERNARDES, S/N - CNPJ:10131076/0001-00

Orçamento Programa - Exercício de 2023

RECEITA E DESPESA DA ADMINISTRAÇÃO INDIRETA

Quadro 15

Page 5

Lei: 15, Data: 29/09/2022



Documento Assinado Digitalmente por: ELISABETH BARRROS DE SANTANA
Acesse em: <https://eicce.ice.gov.br/epp/validaDoc.seam> Código do documento: bd9f1c87-46ff-4cc9-bea2-d4cd061a656c

10		Saúde	
10 302		Assistência Hospitalar e Ambulatorial	
10 302 1001		PROMOCAO A SAUDE DE QUALIDADE	
10 302 1001 2099 0000		MAC - ASSISTENCIA MEDICA MEDIA E ALTA COMPLEXIDADE HOSPITAL E AMBULATORIAL	
	3 1 90	PESSOAL E ENCARGOS SOCIAIS	230.000,00
	3 3 90	OUTRAS DESPESAS CORRENTES	2.261.600,00
	3 1 90	PESSOAL E ENCARGOS SOCIAIS	84.100,00
	3 3 90	OUTRAS DESPESAS CORRENTES	206.780,00
	3 1 90	PESSOAL E ENCARGOS SOCIAIS	80.000,00
	3 3 90	OUTRAS DESPESAS CORRENTES	164.900,00
10 302 1001 2151 0000		CAPS - MANUT DAS ATIV DO CENTRO DE ATENCAO PSICOSSOCIAL	
	4 4 90	INVESTIMENTOS	14.480,00
10 302 1002		SUPORTE AO SERVICO DE SAUDE	
10 302 1002 2102 0000		MEDICOS PELO BRASIL - MANUTENCAO DAS AÇÕES	
	3 1 90	PESSOAL E ENCARGOS SOCIAIS	130.000,00
	3 1 91	PESSOAL E ENCARGOS SOCIAIS	10.000,00
	3 3 90	OUTRAS DESPESAS CORRENTES	26.300,00
	3 3 90	OUTRAS DESPESAS CORRENTES	25.000,00
10 303		Suporte Profilático e Terapêutico	
10 303 1001		PROMOCAO A SAUDE DE QUALIDADE	
10 303 1001 1072 0000		REESTRUTURACAO DA REDE DE ASSISTENCIA FARMACEUTICA	
	4 4 90	INVESTIMENTOS	18.900,00
10 303 1001 2103 0000		FARM. BASICA - MANUTENCAO DA ASSISTENCIA FARMACEUTICA BASICA	
	3 3 90	OUTRAS DESPESAS CORRENTES	63.000,00
	3 3 90	OUTRAS DESPESAS CORRENTES	6.300,00
	3 3 90	OUTRAS DESPESAS CORRENTES	6.300,00
10 304		Vigilância Sanitária	
10 304 1001		PROMOCAO A SAUDE DE QUALIDADE	
10 304 1001 1073 0000		VIG SANITARIA - AQUISICAO DE EQUIP PARA A VIGILANCIA SANITARIA	
	4 4 90	INVESTIMENTOS	40.320,00
10 304 1001 2104 0000		VIG SANIT - MANUTENCAO DAS ACOES DA VIGILANCIA SANITARIA	
	3 1 90	PESSOAL E ENCARGOS SOCIAIS	175.000,00
	3 3 90	OUTRAS DESPESAS CORRENTES	36.500,00
10 305		Vigilância Epidemiológica	
10 305 1001		PROMOCAO A SAUDE DE QUALIDADE	
10 305 1001 1074 0000		VIG EPID - AQUISICAO DE EQUIP VIGILANCIA EPIDEMIOLOGICA E AMBIENTAL	
	4 4 90	INVESTIMENTOS	1.200,00
10 305 1001 2105 0000		VIG EPID - MANUTENCAO DA VIGILANCIA EPIDEMIOLOGICA E AMBIENTAL	
	3 1 90	PESSOAL E ENCARGOS SOCIAIS	2.100,00
	3 3 90	OUTRAS DESPESAS CORRENTES	400,00
	3 3 90	OUTRAS DESPESAS CORRENTES	7.500,00
	3 3 90	OUTRAS DESPESAS CORRENTES	6.300,00
10 846		Outros Encargos Especiais	
10 846 0000		ENCARGOS PUBLICOS DIVERSOS	



PREFEITURA MUNICIPAL DE BREJÃO

R MELQUIADES BERNARDES, S/N - CNPJ:10131076/0001-00

Quadro 15

Orçamento Programa - Exercício de 2023

Page 6

RECEITA E DESPESA DA ADMINISTRAÇÃO INDIRETA

Lei: 15, Data: 29/09/2022

10	Saúde			
10 846	Outros Encargos Especiais			
10 846 0000	ENCARGOS PUBLICOS DIVERSOS			
10 846 0000 1006 0000	AMORTIZACAO DE DIVIDA - SAUDE			
	3 3 90	OUTRAS DESPESAS CORRENTES		1.260,00
	3 3 90	OUTRAS DESPESAS CORRENTES		100,00
TOTAL				11.680.413,02

Documento Assinado Digitalmente por: ELISABETH BARRROS DE SANTANA
Acesse em: <https://etce.tce.pe.gov.br/epp/validaDoc.seam> Código do documento: bd9f4c87-46ff-4cc9-bea2-d4cd061a656c



Documento Assinado Digitalmente por: ELISABETH BARRIOS DE SANTANA
Acesse em: <https://eccc.ice.pe.gov.br/epp/validaDoc.seam> Código do documento: b49f4c87-46ff-4cc9-bea2-d4cd061a656c

ENTIDADE: 5 FUPREB - FUNDO MUN. DE PREVIDENCIA SOCIAL DE BREJAO

RECEITA

Código	Discriminação	Valor \$
7215.02.1.1	CONTRIBUIÇÃO PATRONAL SAUDE	692.015,14
7215.02.1.1	CONTRIBUIÇÃO PATRONAL FMAS	64.028,62
7215.02.1.1	CONTRIBUIÇÃO PATRONAL FME	1.864.379,39
7215.02.1.1	CONTRIBUIÇÃO PATRONAL CAMARA	26.724,60
7215.02.1.1	CONTRIBUIÇÃO PATRONAL PREFEITURA	377.746,32
7215.51.1.1	PARCELAMENTO CONTRIBUIÇÃO PATRONAL - PREFEITUR	381.780,00
7215.51.1.1	PARCELAMENTO CONTRIBUIÇÃO PATRONAL - SAUDE	229.068,00
1215.01.1.1	SERVIDOR PREFEITURA	129.366,22
1215.01.2.1	CONTRIBUIÇÃO DO SERVIDOR CIVIL INATIVO - PRINCIPAL	13.362,30
1215.01.1.1	SERVIDOR SAUDE	256.015,72
1215.01.1.1	SERVIDOR FMAS	23.969,78
1215.01.1.1	SERVIDOR CAMARA	17.456,64
1215.01.1.1	SERVIDOR EDUCACAO	855.759,11
1215.01.1.1	OUTRAS CONTRIBUIÇÕES DO SERVIDOR CIVIL ATIVO	13.362,30
1221.99.1.1	OUTRAS CONTRIBUIÇÕES ECONÔMICAS – NÃO ARRECAD.	25.706,52
1321.02.0.1	REMUNERAÇÃO DE DEPÓSITOS ESPECIAIS - PRINCIPAL	55.892,59
1321.04.0.1	REMUNERAÇÃO DOS RECURSOS DO REGIME PRÓPRIO DI	25.452,00
	TOTAL	5.052.085,25

PLANO DE APLICAÇÃO

CLoc	Func/Prog	Catgo	Discriminação	Valor - \$
09			Previdência Social	
	09	272	Previdência do Regime Estatutário	
	09	272 0901	GESTAO PREVIDENCIARIA	
	09	272 0901 1096 0000	EDIFICACOES DA PREVIDENCIA	
		4 4 90	INVESTIMENTOS	2.000,00
	09	272 0901 2140 0000	FUPREB - MANUTENCAO DAS ATIVIDADES ADMINISTRATIVAS DO FUPREB	
		3 1 90	PESSOAL E ENCARGOS SOCIAIS	101.000,00
		3 1 90	PESSOAL E ENCARGOS SOCIAIS	100,00
		3 1 91	PESSOAL E ENCARGOS SOCIAIS	100,00
		3 3 90	OUTRAS DESPESAS CORRENTES	100,00
		3 3 90	OUTRAS DESPESAS CORRENTES	426.100,00
	09	272 0901 2140 0000	FUPREB - MANUTENCAO DAS ATIVIDADES ADMINISTRATIVAS DO FUPREB	
		4 4 90	INVESTIMENTOS	12.600,00
	09	272 0901 2141 0000	ENCARGOS COM INATIVOS E PENSIONISTAS	



PREFEITURA MUNICIPAL DE BREJÃO

R MELQUIADES BERNARDES, S/N - CNPJ:10131076/0001-00

Quadro 15

Orçamento Programa - Exercício de 2023

Page 8

RECEITA E DESPESA DA ADMINISTRAÇÃO INDIRETA

Lei: 15, Data: 29/09/2022

09		Previdência Social		
09 272		Previdência do Regime Estatutário		
09 272 0901		GESTAO PREVIDENCIARIA		
09 272 0901 2141 0000		ENCARGOS COM INATIVOS E PENSIONISTAS		
	3 1 90	PESSOAL E ENCARGOS SOCIAIS		4.429.260,00
	3 1 90	PESSOAL E ENCARGOS SOCIAIS		1.260,00
	3 3 90	OUTRAS DESPESAS CORRENTES		12.600,00
TOTAL				4.985.120,00

Documento Assinado Digitalmente por: ELISABETH BARRROS DE SANTANA
Acesse em: <https://etce.tce.pe.gov.br/epp/validaDoc.seam> Código do documento: bd9f4c87-46ff-4cc9-bea2-d4cd061a656c



ENTIDADE: 7 FMDCA BREJAO - FUNDO MUN. DIREITO CRIANCA E DO ADOLESCENTE

RECEITA

Código	Discriminação	Valor \$
-	Transferência Financeira a Receber	40.480,00
	TOTAL	40.480,00

PLANO DE APLICAÇÃO

CLoc	Func/Prog	Catgo	Discriminação	Valor - \$
08			Assistência Social	
	08 243		Assistência à Criança e ao Adolescente	
	08 243 0805		PROMOCAO DOS DIREITOS DA CRIANCA E DO ADOLESCENTE	
	08 243 0805 2207 0000		FMDCA BREJAO - MANUT DO FUNDO DIR. CRIANCA E ADOLESCENTE	
		3 1 90	PESSOAL E ENCARGOS SOCIAIS	200,00
		3 1 90	PESSOAL E ENCARGOS SOCIAIS	100,00
		3 3 90	OUTRAS DESPESAS CORRENTES	40.180,00
			TOTAL	40.480,00

ELISABETH BARROS DE SANATNA
PREFEITA MUNICIPAL
054.926.744-12



Codigo	Especificacao	Categoria	Função
08	Assistência Social		2.179.960,00
3.1.90.04.00	CONTRATAÇÃO POR TEMPO DETERMINADO	262.020,00	
3.1.90.11.00	VENCIMENTOS E VANTAGENS FIXAS - PESSOAL CIVIL	475.500,00	
3.1.90.13.02	CONTRIBUIÇÕES PREVIDENCIÁRIAS - INSS	100.100,00	
3.1.90.92.00	DESPESAS DE EXERCÍCIOS ANTERIORES	18.000,00	
3.1.90.93.00	INDENIZAÇÕES E RESTITUIÇÕES	100,00	
3.1.91.13.03	CONTRIBUIÇÃO PATRONAL PARA O REGIME PRÓPRIO	37.800,00	
3.3.50.43.00	SUBVENÇÕES SOCIAIS	100,00	
3.3.90.14.00	DIÁRIAS - CIVIL	45.420,00	
3.3.90.14.14	DIÁRIAS NO PAIS	200,00	
3.3.90.30.00	MATERIAL DE CONSUMO	267.420,00	
3.3.90.32.00	Material, Bem ou Serviço para Distribuição Gratuita	359.500,00	
3.3.90.33.00	PASSAGENS E DESPESAS COM LOCOMOÇÃO	1.500,00	
3.3.90.35.00	SERVIÇOS DE CONSULTORIA	68.000,00	
3.3.90.36.00	OUTROS SERVIÇOS DE TERCEIROS - PESSOA FÍSICA	126.580,00	
3.3.90.39.00	OUTROS SERVIÇOS DE TERCEIROS - PESSOA JURÍDICA	322.300,00	
3.3.90.47.00	OBRIGAÇÕES TRIBUTÁRIAS E CONTRIBUTIVAS	1.260,00	
3.3.90.48.00	OUTROS AUXÍLIOS FINANCEIROS A PESSOA FÍSICA	13.980,00	
3.3.90.91.00	SENTENÇAS JUDICIAIS	100,00	
3.3.90.92.00	DESPESAS DE EXERCÍCIOS ANTERIORES	22.780,00	
3.3.90.93.00	INDENIZAÇÕES E RESTITUIÇÕES	200,00	
4.4.90.51.00	OBRAS E INSTALAÇÕES	600,00	
4.4.90.52.00	EQUIPAMENTOS E MATERIAL PERMANENTE	56.400,00	
4.6.90.71.00	PRINCIPAL DA DÍVIDA CONTRATUAL RESGATADA	100,00	
09	Previdência Social		4.985.120,00
3.1.90.01.00	Aposentadorias, Reserva Remunerada e Reformas	3.838.000,00	
3.1.90.03.00	Pensões do RPPS e do Militar	590.000,00	
3.1.90.04.00	CONTRATAÇÃO POR TEMPO DETERMINADO	100,00	
3.1.90.11.00	VENCIMENTOS E VANTAGENS FIXAS - PESSOAL CIVIL	81.900,00	
3.1.90.13.02	CONTRIBUIÇÕES PREVIDENCIÁRIAS - INSS	100,00	
3.1.90.92.00	DESPESAS DE EXERCÍCIOS ANTERIORES	21.420,00	
3.1.90.94.00	INDENIZAÇÕES E RESTITUIÇÕES TRABALHISTAS	100,00	
3.1.91.13.03	CONTRIBUIÇÃO PATRONAL PARA O REGIME PRÓPRIO	100,00	
3.3.90.08.00	Outros Benefícios Assistenciais do servidor e do militar	12.600,00	
3.3.90.14.00	DIÁRIAS - CIVIL	12.600,00	
3.3.90.30.00	MATERIAL DE CONSUMO	12.600,00	
3.3.90.33.00	PASSAGENS E DESPESAS COM LOCOMOÇÃO	12.600,00	
3.3.90.35.00	SERVIÇOS DE CONSULTORIA	80.000,00	
3.3.90.36.00	OUTROS SERVIÇOS DE TERCEIROS - PESSOA FÍSICA	50.000,00	
3.3.90.39.00	OUTROS SERVIÇOS DE TERCEIROS - PESSOA JURÍDICA	252.000,00	
3.3.90.92.00	DESPESAS DE EXERCÍCIOS ANTERIORES	6.300,00	
3.3.90.93.00	INDENIZAÇÕES E RESTITUIÇÕES	100,00	
4.4.90.51.00	OBRAS E INSTALAÇÕES	1.000,00	
4.4.90.52.00	EQUIPAMENTOS E MATERIAL PERMANENTE	12.600,00	
4.4.90.61.00	AQUISIÇÃO DE IMÓVEIS	1.000,00	



Codigo	Especificacao	Categoria	Função
10	Saúde		11.680.413,02
3.1.90.04.00	CONTRATAÇÃO POR TEMPO DETERMINADO	1.333.700,00	
3.1.90.04.99	OUTRAS CONTRATAÇÕES POR TEMPO DETERMINADO	100,00	
3.1.90.11.00	VENCIMENTOS E VANTAGENS FIXAS - PESSOAL CIVIL	2.612.100,00	
3.1.90.11.01	VENCIMENTOS E SALÁRIOS	100,00	
3.1.90.13.02	CONTRIBUIÇÕES PREVIDENCIÁRIAS - INSS	285.100,00	
3.1.90.16.00	OUTRAS DESPESAS VARIÁVEIS - PESSOAL CIVIL	100,00	
3.1.90.92.00	DESPESAS DE EXERCÍCIOS ANTERIORES	10.000,00	
3.1.90.93.00	INDENIZAÇÕES E RESTITUIÇÕES	100,00	
3.1.90.96.00	RESSARCIMENTO DE DESPESAS DE PESSOAL REQUIS	600,00	
3.1.91.13.03	CONTRIBUIÇÃO PATRONAL PARA O REGIME PRÓPRIO	364.600,00	
3.3.90.14.00	DIÁRIAS - CIVIL	26.600,00	
3.3.90.19.00	AUXÍLIO FARDAMENTO	18.000,00	
3.3.90.30.00	MATERIAL DE CONSUMO	2.575.173,02	
3.3.90.32.00	Material, Bem ou Serviço para Distribuição Gratuita	85.800,00	
3.3.90.35.00	SERVIÇOS DE CONSULTORIA	50.000,00	
3.3.90.36.00	OUTROS SERVIÇOS DE TERCEIROS - PESSOA FÍSICA	210.700,00	
3.3.90.39.00	OUTROS SERVIÇOS DE TERCEIROS - PESSOA JURÍDICA	3.208.380,00	
3.3.90.47.00	OBRIGAÇÕES TRIBUTÁRIAS E CONTRIBUTIVAS	600,00	
3.3.90.48.00	OUTROS AUXÍLIOS FINANCEIROS A PESSOA FÍSICA	25.000,00	
3.3.90.91.00	SENTENÇAS JUDICIAIS	1.260,00	
3.3.90.92.00	DESPESAS DE EXERCÍCIOS ANTERIORES	11.300,00	
3.3.90.93.00	INDENIZAÇÕES E RESTITUIÇÕES	100,00	
4.4.90.51.00	OBRAS E INSTALAÇÕES	328.000,00	
4.4.90.52.00	EQUIPAMENTOS E MATERIAL PERMANENTE	532.900,00	
4.4.90.61.00	AQUISIÇÃO DE IMÓVEIS	100,00	
TOTAL			18.845.493,02

ELISABETH BARROS DE SANATNA
PREFEITA MUNICIPAL
054.926.744-12



PREFEITURA MUNICIPAL DE BREJÃO

R MELQUIADES BERNARDES, S/N - CNPJ:10131076/0001-00

Orçamento Programa - Exercício de 2023

QUADRO AUXILIAR DE DETALHAMENTO DA DESPESA

Lei: 15, Data: 29/09/2022

Page 22

Documento Assinado Digitalmente por: ELISABETH BARROS DE SANTANA
Acesse em: https://ecec.tce.pe.gov.br/imp/validar.php?validacao=seamCodigo.do_documento:bd9fd87-46ff-4ce9-bea2-84cd061a656c

PODER	01	PODER LEGISLATIVO
ORGÃO	11	CAMARA MUNICIPAL
UNIDADE	11	CAMARA MUNICIPAL DE BREJAO

Aplicacao Programada	Proj/Ativ	Finalidade	Categoria	Detalhada	TotalGrupo	Total Categ.	Total Fun
		F.R. - C.A.					
MANUTENCAO DO LEGISLATIVO MUNICIPAL	01.031.0101.2001.0000						866.760,00
3	DESPESAS CORREN'					653.760,00	
1	PESSOAL E ENCARGOS SOCIAIS				309.900,00		
	VENCIMENTOS E SALÁRIOS		3.1.90.11.01	185.600,00			
	CONTRIBUIÇÕES PREVIDENCIÁRIAS - INSS		3.1.90.13.02	88.200,00			
	OUTRAS DESPESAS VARIÁVEIS - PESSOAL CIVIL		3.1.90.16.00	100,00			
	CONTRIBUIÇÃO PATRONAL PARA O REGIME PRÓPRIO - RPPS		3.1.91.13.03	36.000,00			
3	OUTRAS DESPESAS CORRENTES				343.860,00		
	DIÁRIAS - CIVIL		3.3.90.14.00	12.600,00			
	MATERIAL DE CONSUMO		3.3.90.30.00	61.200,00			
	PASSAGENS E DESPESAS COM LOCOMOÇÃO		3.3.90.33.00	630,00			
	SERVIÇOS DE CONSULTORIA		3.3.90.35.00	110.000,00			
	OUTROS SERVIÇOS DE TERCEIROS - PESSOA FÍSICA		3.3.90.36.00	21.300,00			
	OUTROS SERVIÇOS DE TERCEIROS - PESSOA JURÍDICA		3.3.90.39.00	137.400,00			
	DESPESAS DE EXERCÍCIOS ANTERIORES		3.3.90.92.00	630,00			
	INDENIZAÇÕES E RESTITUIÇÕES		3.3.90.93.00	100,00			
4	DESPESAS DE CAPIT					213.000,00	
4	INVESTIMENTOS				213.000,00		
	OBRAS E INSTALAÇÕES		4.4.90.51.00	200.000,00			
	EQUIPAMENTOS E MATERIAL PERMANENTE		4.4.90.52.00	13.000,00			
SUBSIDIOS DOS VEREADORES	01.031.0101.2002.0000						668.780,00
3	DESPESAS CORREN'					668.780,00	
1	PESSOAL E ENCARGOS SOCIAIS				668.780,00		
	VENCIMENTOS E VANTAGENS FIXAS - PESSOAL CIVIL		3.1.90.11.00	668.780,00			
MANUTENCAO DAS ATIVIDADES DE CERIMONIAL	01.031.0101.2003.0000						20.380,00
3	DESPESAS CORREN'					20.380,00	
3	OUTRAS DESPESAS CORRENTES				20.380,00		
	MATERIAL DE CONSUMO		3.3.90.30.00	10.080,00			
	OUTROS SERVIÇOS DE TERCEIROS - PESSOA FÍSICA		3.3.90.36.00	4.000,00			
	OUTROS SERVIÇOS DE TERCEIROS - PESSOA JURÍDICA		3.3.90.39.00	6.300,00			
DIVIDAS POR SENTENÇAS JUDICIAIS	01.031.0101.2004.0000						3.780,00
3	DESPESAS CORREN'					1.260,00	
2	JUROS E ENCARGOS DA DÍVIDA				1.260,00		
	SENTENÇAS JUDICIAIS		3.2.90.91.00	1.260,00			
4	DESPESAS DE CAPIT					2.520,00	
6	AMORTIZAÇÃO DA DÍVIDA				2.520,00		
	SENTENÇAS JUDICIAIS		4.6.90.91.00	2.520,00			
PARCELAMENTO DA DIVIDA DO INSS	01.031.0101.2005.0000						300,00
4	DESPESAS DE CAPIT					300,00	
6	AMORTIZAÇÃO DA DÍVIDA				300,00		
	PRINCIPAL DA DÍVIDA CONTRATUAL RESGATADA		4.6.90.71.00	300,00			



QUADRO AUXILIAR DE DETALHAMENTO DA DESPESA

PODER	01	PODER LEGISLATIVO
ORGÃO	11	CAMARA MUNICIPAL
UNIDADE	11	CAMARA MUNICIPAL DE BREJAO

Aplicacao Programada	Proj/Ativ	Finalidade	Categoria	Detalhada	TotalGrupo	Total Categ.	Total F
		F.R. - C.A.					
TOTAL						1.560.000,00	

Documento Assinado Digitalmente por: ELISABETH BARROS DE SANTANA
 Acesso em: https://eccc.tce.pe.gov.br/imp/vvalidadoc.seam Código do documento: bd9fde87-46ff-4ce9-bea2-d4cd061a656c



PREFEITURA MUNICIPAL DE BREJÃO

R MELQUIADES BERNARDES, S/N - CNPJ:10131076/0001-00

Orçamento Programa - Exercício de 2023

QUADRO AUXILIAR DE DETALHAMENTO DA DESPESA

Lei: 15, Data: 29/09/2022

Page



Documento Assinado Digitalmente por: ELISABETH BARRROS DE SANTANA
Assinatura: https://epec.tec.pe.gov.br/ftp/validacao/seam/CodigoDoDocumento: bd9fd87-46ff-4ce9-bea2-d4cd061a656c

PODER	02	PODER EXECUTIVO
ORGÃO	02	FUPREB - FUNDO DE PREVIDENCIA DO MUNICIPIO DE BREJAO
UNIDADE	90	FUPREB - FUNDO DE PREVIDENCIA DO MUNICIPIO DE BREJAO

Aplicacao Programada	Proj/Ativ	Finalidade	Categoria	Detalhada	TotalGrupo	Total Categ.	Total Fun
		F.R. - C.A.					
EDIFICACOES DA PREVIDENCIA	09.272.0901.1096.0000						2.000,00
4	4	DESpesas de CAPIT INVESTIMENTOS			2.000,00	2.000,00	
		OBRAS E INSTALAÇÕES	4.4.90.51.00	1.000,00			
		AQUISIÇÃO DE IMÓVEIS	4.4.90.61.00	1.000,00			
FUPREB - MANUTENCAO DAS ATIVIDADES ADMINISTRATIVAS DO FUPREB	09.272.0901.2140.0000						540.000,00
3	1	DESpesas CORREN PESSOAL E ENCARGOS SOCIAIS			101.200,00	527.400,00	
		CONTRATAÇÃO POR TEMPO DETERMINADO	3.1.90.04.00	100,00			
		VENCIMENTOS E VANTAGENS FIXAS - PESSOAL CIVIL	3.1.90.11.00	81.900,00			
		CONTRIBUIÇÕES PREVIDENCIÁRIAS - INSS	3.1.90.13.02	100,00			
		DESpesas DE EXERCÍCIOS ANTERIORES	3.1.90.92.00	18.900,00			
		INDENIZAÇÕES E RESTITUIÇÕES TRABALHISTAS	3.1.90.94.00	100,00			
		CONTRIBUIÇÃO PATRONAL PARA O REGIME PRÓPRIO - RPPS	3.1.91.13.03	100,00			
3	3	OUTRAS DESPESAS CORRENTES			426.200,00		
		DIÁRIAS - CIVIL	3.3.90.14.00	12.600,00			
		MATERIAL DE CONSUMO	3.3.90.30.00	12.600,00			
		PASSAGENS E DESPESAS COM LOCOMOÇÃO	3.3.90.33.00	12.600,00			
		SERVIÇOS DE CONSULTORIA	3.3.90.35.00	80.000,00			
		OUTROS SERVIÇOS DE TERCEIROS - PESSOA FÍSICA	3.3.90.36.00	50.000,00			
		OUTROS SERVIÇOS DE TERCEIROS - PESSOA JURÍDICA	3.3.90.39.00	252.000,00			
		DESpesas DE EXERCÍCIOS ANTERIORES	3.3.90.92.00	6.300,00			
		INDENIZAÇÕES E RESTITUIÇÕES	3.3.90.93.00	100,00			
4	4	DESpesas DE CAPIT INVESTIMENTOS			12.600,00	12.600,00	
		EQUIPAMENTOS E MATERIAL PERMANENTE	4.4.90.52.00	12.600,00			
ENCARGOS COM INATIVOS E PENSIONISTAS	09.272.0901.2141.0000						4.429.260,00
3	1	DESpesas CORREN PESSOAL E ENCARGOS SOCIAIS			4.429.260,00	4.429.260,00	
		Aposentadorias, Reserva Remunerada e Reformas	3.1.90.01.00	3.838.000,00			
		Pensões do RPPS e do Militar	3.1.90.03.00	590.000,00			
		DESpesas DE EXERCÍCIOS ANTERIORES	3.1.90.92.00	1.260,00			
BENEFICIOS A ASSEGURADOS	09.272.0901.2142.0000						13.860,00
3	1	DESpesas CORREN PESSOAL E ENCARGOS SOCIAIS			1.260,00	13.860,00	
		DESpesas DE EXERCÍCIOS ANTERIORES	3.1.90.92.00	1.260,00			
3	3	OUTRAS DESPESAS CORRENTES			12.600,00		
		Outros Benefícios Assistenciais do servidor e do militar	3.3.90.08.00	12.600,00			
TOTAL							4.985.120,00



PREFEITURA MUNICIPAL DE BREJÃO

R MELQUIADES BERNARDES, S/N - CNPJ:10131076/0001-00

Orçamento Programa - Exercício de 2023

QUADRO AUXILIAR DE DETALHAMENTO DA DESPESA



Page 22

Lei: 15, Data: 29/09/2022

Documento Assinado Digitalmente por: ELISABETH BARRIOS DE SANTANA
Acesse em: https://eccc.tce.pe.gov.br/imp/vvalidar/oc/seam/CodUdo do documento: bd9fd87-46ff-4ce9-bea2-d4cd061a655

PODER	02	PODER EXECUTIVO							
ORGÃO	03	FMS - FUNDO MUNICIPAL DE SAUDE DE BREJAO							
UNIDADE	00	SAUDE DE BREJAO - 15% REC PROPRIO							
Aplicacao Programada	Proj/Ativ	Finalidade	Categoria	Detalhada	TotalGrupo	Total Categ.	Total F		
		F.R. - C.A.							
AMPLIACAO DA ESTRUTURA FISICA DA SAUDE	10.122.1002.1062.0000						53.400,00		
4	DESPESAS DE CAPIT					53.400,00			
4	INVESTIMENTOS				53.400,00				
	OBRAS E INSTALAÇÕES		4.4.90.51.00	53.400,00					
GESTAO ADMINISTRATIVA E QUALIFICACAO DO SUS	10.122.1002.2090.0000						544.600,00		
3	DESPESAS CORREN					544.600,00			
1	PESSOAL E ENCARGOS SOCIAIS				235.800,00				
	CONTRATAÇÃO POR TEMPO DETERMINADO		3.1.90.04.00	120.000,00					
	VENCIMENTOS E VANTAGENS FIXAS - PESSOAL CIVIL		3.1.90.11.00	50.000,00					
	CONTRIBUIÇÕES PREVIDENCIÁRIAS - INSS		3.1.90.13.02	30.000,00					
	OUTRAS DESPESAS VARIÁVEIS - PESSOAL CIVIL		3.1.90.16.00	100,00					
	DESPESAS DE EXERCÍCIOS ANTERIORES		3.1.90.92.00	10.000,00					
	INDENIZAÇÕES E RESTITUIÇÕES		3.1.90.93.00	100,00					
	RESSARCIMENTO DE DESPESAS DE PESSOAL REQUISITADO		3.1.90.96.00	600,00					
	CONTRIBUIÇÃO PATRONAL PARA O REGIME PRÓPRIO - RPPS		3.1.91.13.03	25.000,00					
3	OUTRAS DESPESAS CORRENTES				308.800,00				
	DIÁRIAS - CIVIL		3.3.90.14.00	25.800,00					
	AUXÍLIO FARDAMENTO		3.3.90.19.00	18.000,00					
	MATERIAL DE CONSUMO		3.3.90.30.00	80.000,00					
	SERVIÇOS DE CONSULTORIA		3.3.90.35.00	50.000,00					
	OUTROS SERVIÇOS DE TERCEIROS - PESSOA FÍSICA		3.3.90.36.00	35.000,00					
	OUTROS SERVIÇOS DE TERCEIROS - PESSOA JURÍDICA		3.3.90.39.00	90.000,00					
	DESPESAS DE EXERCÍCIOS ANTERIORES		3.3.90.92.00	10.000,00					
DISTRIBUICAO DE MATERIAL DIVERSOS A PESSOAS COM NECESSIDADES ESPECIAIS	10.122.1002.2091.0000						22.800,00		
3	DESPESAS CORREN					22.800,00			
3	OUTRAS DESPESAS CORRENTES				22.800,00				
	Material, Bem ou Serviço para Distribuição Gratuita		3.3.90.32.00	22.800,00					
MANUTENCAO DO CONSELHO DE SAUDE	10.122.1002.2092.0000						2.400,00		
3	DESPESAS CORREN					2.400,00			
3	OUTRAS DESPESAS CORRENTES				2.400,00				
	DIÁRIAS - CIVIL		3.3.90.14.00	600,00					
	MATERIAL DE CONSUMO		3.3.90.30.00	600,00					
	OUTROS SERVIÇOS DE TERCEIROS - PESSOA FÍSICA		3.3.90.36.00	600,00					
	OUTROS SERVIÇOS DE TERCEIROS - PESSOA JURÍDICA		3.3.90.39.00	600,00					
OBRIGACOES TRIBUTARIAS E CONTRIBUICOES SOCIAIS	10.123.1004.2018.0000						600,00		
3	DESPESAS CORREN					600,00			
3	OUTRAS DESPESAS CORRENTES				600,00				
	OBRIGAÇÕES TRIBUTÁRIAS E CONTRIBUTIVAS		3.3.90.47.00	600,00					
ATENCAO BASICA - PAB 15% REC PROPRIO	10.301.1001.2130.0000						1.450.000,00		
3	DESPESAS CORREN					1.435.000,00			



PREFEITURA MUNICIPAL DE BREJÃO

R MELQUIADES BERNARDES, S/N - CNPJ:10131076/0001-00

Orçamento Programa - Exercício de 2023

QUADRO AUXILIAR DE DETALHAMENTO DA DESPESA

Lei: 15, Data: 29/09/2022

Page



Documento Assinado Digitalmente por: ELISABETH BARROS DE SANTANA
Assinatura: https://epec.tec.pe.gov.br/ftp/validacao/seam/Codigo_documento: bd9f4d87d6ff-4ec9-bea2-d4cd061a656c

PODER	ORGÃO	UNIDADE	Proj/Ativ	Finalidade	Categoria	Detalhada	Total Grupo	Total Categ.	Total Fun
			F.R. - C.A.						
02	03	00	10.301.1001.2130.0000	ATENCAO BASICA - PAB 15% REC PROPRIO					1.450.000,00
			3	DESPESAS CORREN				1.435.000,00	
			1	PESSOAL E ENCARGOS SOCIAIS			1.120.000,00		
				CONTRATAÇÃO POR TEMPO DETERMINADO	3.1.90.04.00	250.000,00			
				VENCIMENTOS E VANTAGENS FIXAS - PESSOAL CIVIL	3.1.90.11.00	610.000,00			
				CONTRIBUIÇÕES PREVIDENCIÁRIAS - INSS	3.1.90.13.02	110.000,00			
				CONTRIBUIÇÃO PATRONAL PARA O REGIME PRÓPRIO - RPPS	3.1.91.13.03	150.000,00			
			3	OUTRAS DESPESAS CORRENTES			315.000,00		
				MATERIAL DE CONSUMO	3.3.90.30.00	115.000,00			
				OUTROS SERVIÇOS DE TERCEIROS - PESSOA FÍSICA	3.3.90.36.00	50.000,00			
				OUTROS SERVIÇOS DE TERCEIROS - PESSOA JURÍDICA	3.3.90.39.00	150.000,00			
			4	DESPESAS DE CAPIT				15.000,00	
			4	INVESTIMENTOS				15.000,00	
				EQUIPAMENTOS E MATERIAL PERMANENTE	4.4.90.52.00	15.000,00			
			10.302.1001.2131.0000	MEDIA E ALTA COMPLEX - MAC 15% REC PROPRIO					1.160.000,00
			3	DESPESAS CORREN				1.140.000,00	
			1	PESSOAL E ENCARGOS SOCIAIS			900.000,00		
				CONTRATAÇÃO POR TEMPO DETERMINADO	3.1.90.04.00	200.000,00			
				VENCIMENTOS E VANTAGENS FIXAS - PESSOAL CIVIL	3.1.90.11.00	500.000,00			
				CONTRIBUIÇÕES PREVIDENCIÁRIAS - INSS	3.1.90.13.02	80.000,00			
				CONTRIBUIÇÃO PATRONAL PARA O REGIME PRÓPRIO - RPPS	3.1.91.13.03	120.000,00			
			3	OUTRAS DESPESAS CORRENTES			240.000,00		
				MATERIAL DE CONSUMO	3.3.90.30.00	100.000,00			
				OUTROS SERVIÇOS DE TERCEIROS - PESSOA FÍSICA	3.3.90.36.00	40.000,00			
				OUTROS SERVIÇOS DE TERCEIROS - PESSOA JURÍDICA	3.3.90.39.00	100.000,00			
			4	DESPESAS DE CAPIT				20.000,00	
			4	INVESTIMENTOS				20.000,00	
				EQUIPAMENTOS E MATERIAL PERMANENTE	4.4.90.52.00	20.000,00			
			10.303.1001.2132.0000	SUP. PROFILATICO/TERAPEUTICO 15% REC PROPRIO					62.300,00
			3	DESPESAS CORREN				60.300,00	
			1	PESSOAL E ENCARGOS SOCIAIS			32.000,00		
				CONTRATAÇÃO POR TEMPO DETERMINADO	3.1.90.04.00	20.000,00			
				VENCIMENTOS E VANTAGENS FIXAS - PESSOAL CIVIL	3.1.90.11.00	5.000,00			
				CONTRIBUIÇÕES PREVIDENCIÁRIAS - INSS	3.1.90.13.02	5.000,00			
				CONTRIBUIÇÃO PATRONAL PARA O REGIME PRÓPRIO - RPPS	3.1.91.13.03	2.000,00			
			3	OUTRAS DESPESAS CORRENTES			28.300,00		
				MATERIAL DE CONSUMO	3.3.90.30.00	12.300,00			
				OUTROS SERVIÇOS DE TERCEIROS - PESSOA FÍSICA	3.3.90.36.00	1.000,00			
				OUTROS SERVIÇOS DE TERCEIROS - PESSOA JURÍDICA	3.3.90.39.00	15.000,00			
			4	DESPESAS DE CAPIT				2.000,00	
			4	INVESTIMENTOS				2.000,00	
				EQUIPAMENTOS E MATERIAL PERMANENTE	4.4.90.52.00	2.000,00			
			10.304.1001.2133.0000	VIG. SANITARIA - 15% REC PROPRIO					177.000,00
			3	DESPESAS CORREN				172.000,00	



PREFEITURA MUNICIPAL DE BREJÃO

R MELQUIADES BERNARDES, S/N - CNPJ:10131076/0001-00

Orçamento Programa - Exercício de 2023

QUADRO AUXILIAR DE DETALHAMENTO DA DESPESA

Lei: 15, Data: 29/09/2022

Page



Documento Assinado Digitalmente por: ELISABETH BARROS DE SANTANA
Assinado em: 29/09/2022 15:43
Para validar a validade do documento: bdf9fde8766ff4ec9-bea2-d4cd061a656c

PODER	02	PODER EXECUTIVO
ORGÃO	03	FMS - FUNDO MUNICIPAL DE SAUDE DE BREJAO
UNIDADE	00	SAUDE DE BREJAO - 15% REC PROPRIO

Aplicacao Programada	Proj/Ativ	Finalidade	Categoria	Detalhada	Total Grupo	Total Categ.	Total F
		F.R. - C.A.					
VIG. SANITARIA - 15% REC PROPRIO	10.304.1001.2133.0000						177.000,00
3	DESPESAS CORREN					172.000,00	
1	PESSOAL E ENCARGOS SOCIAIS				150.000,00		
	CONTRATAÇÃO POR TEMPO DETERMINADO		3.1.90.04.00	20.000,00			
	VENCIMENTOS E VANTAGENS FIXAS - PESSOAL CIVIL		3.1.90.11.00	100.000,00			
	CONTRIBUIÇÕES PREVIDENCIÁRIAS - INSS		3.1.90.13.02	5.000,00			
	CONTRIBUIÇÃO PATRONAL PARA O REGIME PRÓPRIO - RPPS		3.1.91.13.03	25.000,00			
3	OUTRAS DESPESAS CORRENTES				22.000,00		
	MATERIAL DE CONSUMO		3.3.90.30.00	12.000,00			
	OUTROS SERVIÇOS DE TERCEIROS - PESSOA FÍSICA		3.3.90.36.00	5.000,00			
	OUTROS SERVIÇOS DE TERCEIROS - PESSOA JURÍDICA		3.3.90.39.00	5.000,00			
4	DESPESAS DE CAPIT					5.000,00	
4	INVESTIMENTOS				5.000,00		
	EQUIPAMENTOS E MATERIAL PERMANENTE		4.4.90.52.00	5.000,00			
VIG. EPIDEMIOLOGICA - 15% REC PROPRIO	10.305.1001.2134.0000						193.000,00
3	DESPESAS CORREN					190.000,00	
1	PESSOAL E ENCARGOS SOCIAIS				165.000,00		
	CONTRATAÇÃO POR TEMPO DETERMINADO		3.1.90.04.00	30.000,00			
	VENCIMENTOS E VANTAGENS FIXAS - PESSOAL CIVIL		3.1.90.11.00	100.000,00			
	CONTRIBUIÇÕES PREVIDENCIÁRIAS - INSS		3.1.90.13.02	10.000,00			
	CONTRIBUIÇÃO PATRONAL PARA O REGIME PRÓPRIO - RPPS		3.1.91.13.03	25.000,00			
3	OUTRAS DESPESAS CORRENTES				25.000,00		
	MATERIAL DE CONSUMO		3.3.90.30.00	12.000,00			
	OUTROS SERVIÇOS DE TERCEIROS - PESSOA FÍSICA		3.3.90.36.00	8.000,00			
	OUTROS SERVIÇOS DE TERCEIROS - PESSOA JURÍDICA		3.3.90.39.00	5.000,00			
4	DESPESAS DE CAPIT					3.000,00	
4	INVESTIMENTOS				3.000,00		
	EQUIPAMENTOS E MATERIAL PERMANENTE		4.4.90.52.00	3.000,00			
ALIMENTACAO/NUTRIÇÃO 15% REC PROPRIO	10.306.1001.2135.0000						94.500,00
3	DESPESAS CORREN					91.500,00	
1	PESSOAL E ENCARGOS SOCIAIS				47.500,00		
	CONTRATAÇÃO POR TEMPO DETERMINADO		3.1.90.04.00	30.000,00			
	VENCIMENTOS E VANTAGENS FIXAS - PESSOAL CIVIL		3.1.90.11.00	10.000,00			
	CONTRIBUIÇÕES PREVIDENCIÁRIAS - INSS		3.1.90.13.02	5.000,00			
	CONTRIBUIÇÃO PATRONAL PARA O REGIME PRÓPRIO - RPPS		3.1.91.13.03	2.500,00			
3	OUTRAS DESPESAS CORRENTES				44.000,00		
	MATERIAL DE CONSUMO		3.3.90.30.00	38.000,00			
	OUTROS SERVIÇOS DE TERCEIROS - PESSOA FÍSICA		3.3.90.36.00	3.000,00			
	OUTROS SERVIÇOS DE TERCEIROS - PESSOA JURÍDICA		3.3.90.39.00	3.000,00			
4	DESPESAS DE CAPIT					3.000,00	
4	INVESTIMENTOS				3.000,00		
	EQUIPAMENTOS E MATERIAL PERMANENTE		4.4.90.52.00	3.000,00			
TOTAL							3.760.600,00



PREFEITURA MUNICIPAL DE BREJÃO

R MELQUIADES BERNARDES, S/N - CNPJ:10131076/0001-00

Orçamento Programa - Exercício de 2023

QUADRO AUXILIAR DE DETALHAMENTO DA DESPESA

Lei: 15, Data: 29/09/2022

Documento Assinado Digitalmente por: ELISABETH BARRROS DE SANTANA
Assinatura: https://eccc.tce.pe.gov.br/validar/validar.php?validar=oc.seam.Código do documento: bdf91c87-46ff-44ce-9bea2-d4cd061a096c

PODER	ORGÃO	UNIDADE	Proj/Ativ	Finalidade	Categoria	Detalhada	Total Grupo	Total Categ.	Total F
				F.R. - C.A.					
02	03	10	10.122.1001.2260.0000	COVID-19 ENFRENTAMENTO DA EMERGENCIA DE SAUDE NACIONAL CRED EXTRAORDINARIO					700.000,00
			3	DESPESAS CORREN				700,00	
			1	PESSOAL E ENCARGOS SOCIAIS			400,00		
				OUTRAS CONTRATAÇÕES POR TEMPO DETERMINADO	3.1.90.04.99	100,00			
				VENCIMENTOS E SALÁRIOS	3.1.90.11.01	100,00			
				CONTRIBUIÇÕES PREVIDENCIÁRIAS - INSS	3.1.90.13.02	100,00			
				CONTRIBUIÇÃO PATRONAL PARA O REGIME PRÓPRIO - RPPS	3.1.91.13.03	100,00			
			3	OUTRAS DESPESAS CORRENTES			300,00		
				MATERIAL DE CONSUMO	3.3.90.30.00	100,00			
				OUTROS SERVIÇOS DE TERCEIROS - PESSOA FÍSICA	3.3.90.36.00	100,00			
				OUTROS SERVIÇOS DE TERCEIROS - PESSOA JURÍDICA	3.3.90.39.00	100,00			
			10.122.1002.1062.0000	AMPLIACAO DA ESTRUTURA FISICA DA SAUDE					100.000,00
			4	DESPESAS DE CAPIT				100,00	
			4	INVESTIMENTOS			100,00		
				AQUISIÇÃO DE IMÓVEIS	4.4.90.61.00	100,00			
			10.122.1002.1063.0000	SUS - AQUISICAO DE EQUIPAMENTOS, MAQUINAS E VEICULOS PARA SAUDE					100.000,00
			4	DESPESAS DE CAPIT				100.000,00	
			4	INVESTIMENTOS			100.000,00		
				EQUIPAMENTOS E MATERIAL PERMANENTE	4.4.90.52.00	100.000,00			
			10.301.0000.2095.0000	PAB - MANUTENCAO DA ATENCAO BASICA					20.000,00
			3	DESPESAS CORREN				20.000,00	
			1	PESSOAL E ENCARGOS SOCIAIS			20.000,00		
				VENCIMENTOS E VANTAGENS FIXAS - PESSOAL CIVIL	3.1.90.11.00	20.000,00			
			10.301.1001.1064.0000	ATENCAO BASICA - AQUISICAO DE EQUIPAMENTOS					31.000,00
			4	DESPESAS DE CAPIT				31.000,00	
			4	INVESTIMENTOS			31.000,00		
				EQUIPAMENTOS E MATERIAL PERMANENTE	4.4.90.52.00	31.000,00			
			10.301.1001.1065.0000	ATENCA BASICA - EXECUCAO DE OBRAS EM IMOVEIS VINCULADOS					100.000,00
			4	DESPESAS DE CAPIT				100.000,00	
			4	INVESTIMENTOS			100.000,00		
				OBRAS E INSTALAÇÕES	4.4.90.51.00	100.000,00			
			10.301.1001.1069.0000	ACADEMIA DA SAUDE - IMPLANTACAO					42.000,00
			4	DESPESAS DE CAPIT				42.000,00	
			4	INVESTIMENTOS			42.000,00		
				OBRAS E INSTALAÇÕES	4.4.90.51.00	42.000,00			
			10.301.1001.1097.0000	PAB - AQUISICAO DE MOVEIS , MAQUINAS E EQUIPAMENTOS DIVERSOS					150.000,00
			4	DESPESAS DE CAPIT				150.000,00	



PREFEITURA MUNICIPAL DE BREJÃO

R MELQUIADES BERNARDES, S/N - CNPJ:10131076/0001-00

Orçamento Programa - Exercício de 2023

QUADRO AUXILIAR DE DETALHAMENTO DA DESPESA

Lei: 15, Data: 29/09/2022

Page



Documento Assinado Digitalmente por: ELISABETH BARROS DE SANTANA
Assinado em: 29/09/2022 15:43
URL para validação: https://epec.tce.pe.gov.br/validar_documento.asp?codigo_documento=01a6556c

PODER	02	PODER EXECUTIVO						
ORGÃO	03	FMS - FUNDO MUNICIPAL DE SAUDE DE BREJAO						
UNIDADE	10	FMS - FUNDO A FUNDO SUS						
Aplicacao Programada		Proj/Ativ	Finalidade	Categoria	Detalhada	Total Grupo	Total Categ.	Total Fm
			F.R. - C.A.					
PAB - AQUISICAO DE MOVEIS , MAQUINAS E EQUIPAMENTOS DIVERSOS		10.301.1001.1097.0000						150.000,00
4	DESPESAS DE CAPIT						150.000,00	
4	INVESTIMENTOS					150.000,00		
	EQUIPAMENTOS E MATERIAL PERMANENTE			4.4.90.52.00	150.000,00			
PAB - OBRAS E INSTALACOES		10.301.1001.1098.0000						20.000,00
4	DESPESAS DE CAPIT						20.000,00	
4	INVESTIMENTOS					20.000,00		
	OBRAS E INSTALACOES			4.4.90.51.00	20.000,00			
MANUTENCAO DA ACADEMIA DA SAUDE		10.301.1001.2093.0000						4.453,02
3	DESPESAS CORREN'						4.453,02	
3	OUTRAS DESPESAS CORRENTES					4.453,02		
	MATERIAL DE CONSUMO			3.3.90.30.00	4.253,02			
	OUTROS SERVIÇOS DE TERCEIROS - PESSOA FÍSICA			3.3.90.36.00	100,00			
	OUTROS SERVIÇOS DE TERCEIROS - PESSOA JURÍDICA			3.3.90.39.00	100,00			
PACS - PROGRAMA AGENTE COMUNITARIO DE SAUDE		10.301.1001.2094.0000						826.500,00
3	DESPESAS CORREN'						826.500,00	
1	PESSOAL E ENCARGOS SOCIAIS					826.200,00		
	CONTRATAÇÃO POR TEMPO DETERMINADO			3.1.90.04.00	126.000,00			
	VENCIMENTOS E VANTAGENS FIXAS - PESSOAL CIVIL			3.1.90.11.00	700.200,00			
3	OUTRAS DESPESAS CORRENTES					300,00		
	MATERIAL DE CONSUMO			3.3.90.30.00	100,00			
	OUTROS SERVIÇOS DE TERCEIROS - PESSOA FÍSICA			3.3.90.36.00	100,00			
	OUTROS SERVIÇOS DE TERCEIROS - PESSOA JURÍDICA			3.3.90.39.00	100,00			
PAB - MANUTENCAO DA ATENCAO BASICA		10.301.1001.2095.0000						1.672.300,00
3	DESPESAS CORREN'						1.666.000,00	
1	PESSOAL E ENCARGOS SOCIAIS					50.000,00		
	CONTRATAÇÃO POR TEMPO DETERMINADO			3.1.90.04.00	50.000,00			
3	OUTRAS DESPESAS CORRENTES					1.616.000,00		
	MATERIAL DE CONSUMO			3.3.90.30.00	660.000,00			
	OUTROS SERVIÇOS DE TERCEIROS - PESSOA FÍSICA			3.3.90.36.00	6.000,00			
	OUTROS SERVIÇOS DE TERCEIROS - PESSOA JURÍDICA			3.3.90.39.00	950.000,00			
4	DESPESAS DE CAPIT						6.300,00	
4	INVESTIMENTOS					6.300,00		
	EQUIPAMENTOS E MATERIAL PERMANENTE			4.4.90.52.00	6.300,00			
PSF - MANUTENCAO DAS ACOES DO PSF		10.301.1001.2096.0000						686.500,00
3	DESPESAS CORREN'						686.500,00	
1	PESSOAL E ENCARGOS SOCIAIS					183.800,00		
	CONTRATAÇÃO POR TEMPO DETERMINADO			3.1.90.04.00	40.000,00			
	VENCIMENTOS E VANTAGENS FIXAS - PESSOAL CIVIL			3.1.90.11.00	143.800,00			
3	OUTRAS DESPESAS CORRENTES					502.700,00		
	MATERIAL DE CONSUMO			3.3.90.30.00	52.600,00			
	OUTROS SERVIÇOS DE TERCEIROS - PESSOA FÍSICA			3.3.90.36.00	100,00			
	OUTROS SERVIÇOS DE TERCEIROS - PESSOA JURÍDICA			3.3.90.39.00	450.000,00			



PREFEITURA MUNICIPAL DE BREJÃO

R MELQUIADES BERNARDES, S/N - CNPJ:10131076/0001-00

Orçamento Programa - Exercício de 2023

QUADRO AUXILIAR DE DETALHAMENTO DA DESPESA

Lei: 15, Data: 29/09/2022

Page



Documento Assinado Digitalmente por: ELISABETH BARROS DE SANTANA
Assinatura: https://epec.tce.pe.gov.br/imp/vvalida/oc/soc/socm/Código do documento: bd9f887-46ff-4ce9-bea2-d4cd06f8556c

PODER	02	PODER EXECUTIVO						
ORGÃO	03	FMS - FUNDO MUNICIPAL DE SAUDE DE BREJAO						
UNIDADE	10	FMS - FUNDO A FUNDO SUS						
Aplicacao Programada	Proj/Ativ	Finalidade	Categoria	Detalhada	Total Grupo	Total Categ.	Total Fm	
		F.R. - C.A.						
PSF - MANUTENCAO DAS ACOES DO PSF	10.301.1001.2096.0000						686.500,00	
SAUDE BUCAL - MANUTENCAO DAS ACOES DO PROGRAMA SAUDE BUCAL	10.301.1001.2097.0000						246.700,00	
3	DESPESAS CORREN					246.700,00		
1	PESSOAL E ENCARGOS SOCIAIS				63.000,00			
	CONTRATAÇÃO POR TEMPO DETERMINADO		3.1.90.04.00	27.000,00				
	VENCIMENTOS E VANTAGENS FIXAS - PESSOAL CIVIL		3.1.90.11.00	36.000,00				
3	OUTRAS DESPESAS CORRENTES				183.700,00			
	MATERIAL DE CONSUMO		3.3.90.30.00	18.600,00				
	OUTROS SERVIÇOS DE TERCEIROS - PESSOA FÍSICA		3.3.90.36.00	100,00				
	OUTROS SERVIÇOS DE TERCEIROS - PESSOA JURÍDICA		3.3.90.39.00	165.000,00				
NASF - MANUTENCAO DO NUCLEO DE APOIO A SAUDE DA FAMILIA	10.301.1001.2098.0000						66.600,00	
3	DESPESAS CORREN					66.600,00		
1	PESSOAL E ENCARGOS SOCIAIS				26.600,00			
	CONTRATAÇÃO POR TEMPO DETERMINADO		3.1.90.04.00	26.600,00				
3	OUTRAS DESPESAS CORRENTES				40.000,00			
	MATERIAL DE CONSUMO		3.3.90.30.00	20.000,00				
	OUTROS SERVIÇOS DE TERCEIROS - PESSOA FÍSICA		3.3.90.36.00	10.000,00				
	OUTROS SERVIÇOS DE TERCEIROS - PESSOA JURÍDICA		3.3.90.39.00	10.000,00				
PSE - MANUTENCAO DO PROGRAMA SAUDE NA ESCOLA	10.301.1001.2148.0000						4.760,00	
3	DESPESAS CORREN					4.760,00		
3	OUTRAS DESPESAS CORRENTES				4.760,00			
	MATERIAL DE CONSUMO		3.3.90.30.00	4.560,00				
	OUTROS SERVIÇOS DE TERCEIROS - PESSOA FÍSICA		3.3.90.36.00	100,00				
	OUTROS SERVIÇOS DE TERCEIROS - PESSOA JURÍDICA		3.3.90.39.00	100,00				
S. MULHER - MANUTENCAO DO PROGRAMA SAUDE DA MULHER	10.301.1001.2150.0000						1.200,00	
3	DESPESAS CORREN					1.200,00		
3	OUTRAS DESPESAS CORRENTES				1.200,00			
	MATERIAL DE CONSUMO		3.3.90.30.00	1.000,00				
	OUTROS SERVIÇOS DE TERCEIROS - PESSOA FÍSICA		3.3.90.36.00	100,00				
	OUTROS SERVIÇOS DE TERCEIROS - PESSOA JURÍDICA		3.3.90.39.00	100,00				
PREVINE BRASIL - MANUTENÇÃO DAS ACOES	10.301.1001.2158.0000						114.000,00	
3	DESPESAS CORREN					111.000,00		
1	PESSOAL E ENCARGOS SOCIAIS				75.000,00			
	CONTRATAÇÃO POR TEMPO DETERMINADO		3.1.90.04.00	30.000,00				
	VENCIMENTOS E VANTAGENS FIXAS - PESSOAL CIVIL		3.1.90.11.00	20.000,00				
	CONTRIBUIÇÕES PREVIDENCIÁRIAS - INSS		3.1.90.13.02	20.000,00				
	CONTRIBUIÇÃO PATRONAL PARA O REGIME PRÓPRIO - RPPS		3.1.91.13.03	5.000,00				
3	OUTRAS DESPESAS CORRENTES				36.000,00			
	MATERIAL DE CONSUMO		3.3.90.30.00	20.000,00				
	OUTROS SERVIÇOS DE TERCEIROS - PESSOA FÍSICA		3.3.90.36.00	1.000,00				
	OUTROS SERVIÇOS DE TERCEIROS - PESSOA JURÍDICA		3.3.90.39.00	15.000,00				



PREFEITURA MUNICIPAL DE BREJÃO

R MELQUIADES BERNARDES, S/N - CNPJ:10131076/0001-00

Orçamento Programa - Exercício de 2023

QUADRO AUXILIAR DE DETALHAMENTO DA DESPESA

Page 5

Lei: 15, Data: 29/09/2022



Documento Assinado Digitalmente por: ELISABETH BARROS DE SANTANA
Assinado em: 29/09/2022 15:43
URL para validação: https://epec.tce.pe.gov.br/validar/validar_documento.asp?codigo_documento=bd9f8e87-46ff-4e99-bea2-d4e0061a656c

PODER	02	PODER EXECUTIVO						
ORGÃO	03	FMS - FUNDO MUNICIPAL DE SAUDE DE BREJAO						
UNIDADE	10	FMS - FUNDO A FUNDO SUS						
Aplicacao Programada	Proj/Ativ	Finalidade	Categoria	Detalhada	Total Grupo	Total Categ.	Total Fm	
		F.R. - C.A.						
PREVINE BRASIL - MANUTENÇÃO DAS ACOES	10.301.1001.2158.0000						114.000,00	
4	DESPESAS DE CAPIT					3.000,00		
4	INVESTIMENTOS				3.000,00			
	EQUIPAMENTOS E MATERIAL PERMANENTE		4.4.90.52.00	3.000,00				
S. HOMEM - MANUTENCAO DO PROGRAMA SAUDE DO	10.301.1001.2252.0000						300,00	
HOMEM								
3	DESPESAS CORREN'					300,00		
3	OUTRAS DESPESAS CORRENTES				300,00			
	MATERIAL DE CONSUMO		3.3.90.30.00	100,00				
	OUTROS SERVIÇOS DE TERCEIROS - PESSOA FÍSICA		3.3.90.36.00	100,00				
	OUTROS SERVIÇOS DE TERCEIROS - PESSOA JURÍDICA		3.3.90.39.00	100,00				
S. IDOSO - MANUTENCAO DO PROGRAMA SAUDE DO	10.301.1001.2253.0000						1.460,00	
IDOSO								
3	DESPESAS CORREN'					1.460,00		
3	OUTRAS DESPESAS CORRENTES				1.460,00			
	MATERIAL DE CONSUMO		3.3.90.30.00	1.260,00				
	OUTROS SERVIÇOS DE TERCEIROS - PESSOA FÍSICA		3.3.90.36.00	100,00				
	OUTROS SERVIÇOS DE TERCEIROS - PESSOA JURÍDICA		3.3.90.39.00	100,00				
S. CRIANCA - MANUTENCAO DO PROGRAMA SAUDE	10.301.1001.2255.0000						300,00	
DA CRIANCA								
3	DESPESAS CORREN'					300,00		
3	OUTRAS DESPESAS CORRENTES				300,00			
	MATERIAL DE CONSUMO		3.3.90.30.00	100,00				
	OUTROS SERVIÇOS DE TERCEIROS - PESSOA FÍSICA		3.3.90.36.00	100,00				
	OUTROS SERVIÇOS DE TERCEIROS - PESSOA JURÍDICA		3.3.90.39.00	100,00				
S. ADOLESCENTE - MANUTENCAO DO PROGRAMA	10.301.1001.2256.0000						300,00	
SAUDE DO ADOLESCENTE								
3	DESPESAS CORREN'					300,00		
3	OUTRAS DESPESAS CORRENTES				300,00			
	MATERIAL DE CONSUMO		3.3.90.30.00	100,00				
	OUTROS SERVIÇOS DE TERCEIROS - PESSOA FÍSICA		3.3.90.36.00	100,00				
	OUTROS SERVIÇOS DE TERCEIROS - PESSOA JURÍDICA		3.3.90.39.00	100,00				
MAC - AQUISICAO EQUIP MEDIA E ALTA	10.302.1001.1070.0000						132.300,00	
COMPLEXIDADE HOSPITALAR E AMBULATORIAL								
4	DESPESAS DE CAPIT					132.300,00		
4	INVESTIMENTOS				132.300,00			
	EQUIPAMENTOS E MATERIAL PERMANENTE		4.4.90.52.00	132.300,00				
MAC - OBRAS ASSISTENCIA DE MEDIA E ALTA	10.302.1001.1071.0000						100.000,00	
COMPLEX HOSPITALAR E AMBULATORIAL								
4	DESPESAS DE CAPIT					100.000,00		
4	INVESTIMENTOS				100.000,00			
	OBRAS E INSTALAÇÕES		4.4.90.51.00	100.000,00				
MAC - ASSISTENCIA MEDICA MEDIA E ALTA	10.302.1001.2099.0000						2.491.600,00	



PREFEITURA MUNICIPAL DE BREJÃO

R MELQUIADES BERNARDES, S/N - CNPJ:10131076/0001-00

Orçamento Programa - Exercício de 2023

QUADRO AUXILIAR DE DETALHAMENTO DA DESPESA

Page

Lei: 15, Data: 29/09/2022



Documento Assinado Digitalmente por: ELISABETH BARROS DE SANTANA
Assinatura: https://epec.tce.pe.gov.br/validar/validarDoc.seam?codigo_documento=10916d87-46ff-4ce9-bea2-d4cd0070a656c

PODER	02	PODER EXECUTIVO
ORGÃO	03	FMS - FUNDO MUNICIPAL DE SAUDE DE BREJAO
UNIDADE	10	FMS - FUNDO A FUNDO SUS

Aplicacao Programada	Proj/Ativ	Finalidade	Categoria	Detalhada	TotalGrupo	Total Categ.	Total F
		F.R. - C.A.					
COMPLEXIDADE HOSPITAL E AMBULATORIAL							
3	DESPESAS CORREN'					2.491.600,00	
1	PESSOAL E ENCARGOS SOCIAIS				230.000,00		
	CONTRATAÇÃO POR TEMPO DETERMINADO		3.1.90.04.00	130.000,00			
	VENCIMENTOS E VANTAGENS FIXAS - PESSOAL CIVIL		3.1.90.11.00	100.000,00			
3	OUTRAS DESPESAS CORRENTES				2.261.600,00		
	DIÁRIAS - CIVIL		3.3.90.14.00	200,00			
	MATERIAL DE CONSUMO		3.3.90.30.00	1.300.000,00			
	OUTROS SERVIÇOS DE TERCEIROS - PESSOA FÍSICA		3.3.90.36.00	10.200,00			
	OUTROS SERVIÇOS DE TERCEIROS - PESSOA JURÍDICA		3.3.90.39.00	950.000,00			
	DESPESAS DE EXERCÍCIOS ANTERIORES		3.3.90.92.00	1.200,00			
SAMU - MANUTENCAO DOS SERVICOS DE ATENDIMENTO MEDICO DE URGENCIA							
10.302.1001.2149.0000							290.880,00
3	DESPESAS CORREN'					290.880,00	
1	PESSOAL E ENCARGOS SOCIAIS				84.100,00		
	CONTRATAÇÃO POR TEMPO DETERMINADO		3.1.90.04.00	84.000,00			
	VENCIMENTOS E VANTAGENS FIXAS - PESSOAL CIVIL		3.1.90.11.00	100,00			
3	OUTRAS DESPESAS CORRENTES				206.780,00		
	MATERIAL DE CONSUMO		3.3.90.30.00	60.000,00			
	OUTROS SERVIÇOS DE TERCEIROS - PESSOA FÍSICA		3.3.90.36.00	12.300,00			
	OUTROS SERVIÇOS DE TERCEIROS - PESSOA JURÍDICA		3.3.90.39.00	134.480,00			
CAPS - MANUT DAS ATIV DO CENTRO DE ATENCAO PSICOSSOCIAL							
10.302.1001.2151.0000							259.380,00
3	DESPESAS CORREN'					244.900,00	
1	PESSOAL E ENCARGOS SOCIAIS				80.000,00		
	CONTRATAÇÃO POR TEMPO DETERMINADO		3.1.90.04.00	35.000,00			
	VENCIMENTOS E VANTAGENS FIXAS - PESSOAL CIVIL		3.1.90.11.00	45.000,00			
3	OUTRAS DESPESAS CORRENTES				164.900,00		
	MATERIAL DE CONSUMO		3.3.90.30.00	12.300,00			
	OUTROS SERVIÇOS DE TERCEIROS - PESSOA FÍSICA		3.3.90.36.00	22.300,00			
	OUTROS SERVIÇOS DE TERCEIROS - PESSOA JURÍDICA		3.3.90.39.00	130.300,00			
4	DESPESAS DE CAPIT					14.480,00	
4	INVESTIMENTOS				14.480,00		
	EQUIPAMENTOS E MATERIAL PERMANENTE		4.4.90.52.00	14.480,00			
MEDICOS PELO BRASIL - MANUTENCAO DAS AÇÕES							
10.302.1002.2102.0000							166.300,00
3	DESPESAS CORREN'					166.300,00	
1	PESSOAL E ENCARGOS SOCIAIS				140.000,00		
	CONTRATAÇÃO POR TEMPO DETERMINADO		3.1.90.04.00	80.000,00			
	VENCIMENTOS E VANTAGENS FIXAS - PESSOAL CIVIL		3.1.90.11.00	30.000,00			
	CONTRIBUIÇÕES PREVIDENCIÁRIAS - INSS		3.1.90.13.02	20.000,00			
	CONTRIBUIÇÃO PATRONAL PARA O REGIME PRÓPRIO - RPPS		3.1.91.13.03	10.000,00			
3	OUTRAS DESPESAS CORRENTES				26.300,00		
	MATERIAL DE CONSUMO		3.3.90.30.00	6.300,00			
	OUTROS SERVIÇOS DE TERCEIROS - PESSOA FÍSICA		3.3.90.36.00	5.000,00			
	OUTROS SERVIÇOS DE TERCEIROS - PESSOA JURÍDICA		3.3.90.39.00	15.000,00			
TFD - MANUT DAS ACOES DE TRATAMENTO FORA DO DOMICILIO							
10.302.1002.2201.0000							25.000,00



PREFEITURA MUNICIPAL DE BREJÃO

R MELQUIADES BERNARDES, S/N - CNPJ:10131076/0001-00

Orçamento Programa - Exercício de 2023

QUADRO AUXILIAR DE DETALHAMENTO DA DESPESA

Page

Lei: 15, Data: 29/09/2022



Documento Assinado Digitalmente por: ELISABETH BARROS DE SANTANA
Assinatura: https://eccc.tce.pe.gov.br/imp/validar/oc/seam/CodigoDocumento:bd90e587-46ff-4ce9-b092-d4cd061a6566

PODER	02	PODER EXECUTIVO
ORGÃO	03	FMS - FUNDO MUNICIPAL DE SAUDE DE BREJAO
UNIDADE	10	FMS - FUNDO A FUNDO SUS

Aplicacao Programada	Proj/Ativ	Finalidade	Categoria	Detalhada	Total Grupo	Total Categ.	Total F
		F.R. - C.A.					
TFD - MANUT DAS ACOES DE TRATAMENTO FORA DO DOMICILIO	10.302.1002.2201.0000						25.000,00
3	3	DESPESAS CORREN				25.000,00	
		OUTRAS DESPESAS CORRENTES			25.000,00		
		OUTROS AUXÍLIOS FINANCEIROS A PESSOA FÍSICA	3.3.90.48.00	25.000,00			
REESTRUTURACAO DA REDE DE ASSISTENCIA FARMACEUTICA	10.303.1001.1072.0000						18.900,00
4	4	DESPESAS DE CAPIT				18.900,00	
		INVESTIMENTOS			18.900,00		
		OBRAS E INSTALAÇÕES	4.4.90.51.00	12.600,00			
		EQUIPAMENTOS E MATERIAL PERMANENTE	4.4.90.52.00	6.300,00			
FARM. BASICA - MANUTENCAO DA ASSISTENCIA FARMACEUTICA BASICA	10.303.1001.2103.0000						63.000,00
3	3	DESPESAS CORREN				63.000,00	
		OUTRAS DESPESAS CORRENTES			63.000,00		
		Material, Bem ou Serviço para Distribuição Gratuita	3.3.90.32.00	63.000,00			
EXAME LAB - MANUT ASSISTENCIA LABORATORIAL DE ANALISES CLINICAS	10.303.1001.2106.0000						6.300,00
3	3	DESPESAS CORREN				6.300,00	
		OUTRAS DESPESAS CORRENTES			6.300,00		
		OUTROS SERVIÇOS DE TERCEIROS - PESSOA JURÍDICA	3.3.90.39.00	6.300,00			
EXAME IMAG -MANUT DE ASSISTENCIA EM EXAMES DE IMAGENS	10.303.1001.2107.0000						6.300,00
3	3	DESPESAS CORREN				6.300,00	
		OUTRAS DESPESAS CORRENTES			6.300,00		
		OUTROS SERVIÇOS DE TERCEIROS - PESSOA JURÍDICA	3.3.90.39.00	6.300,00			
VIG SANITARIA - AQUISICAO DE EQUIP PARA A VIGILANCIA SANITARIA	10.304.1001.1073.0000						40.320,00
4	4	DESPESAS DE CAPIT				40.320,00	
		INVESTIMENTOS			40.320,00		
		EQUIPAMENTOS E MATERIAL PERMANENTE	4.4.90.52.00	40.320,00			
VIG SANIT - MANUTENCAO DAS ACOES DA VIGILANCIA SANITARIA	10.304.1001.2104.0000						211.500,00
3	1	DESPESAS CORREN				211.500,00	
		PESSOAL E ENCARGOS SOCIAIS			175.000,00		
		CONTRATAÇÃO POR TEMPO DETERMINADO	3.1.90.04.00	35.000,00			
		VENCIMENTOS E VANTAGENS FIXAS - PESSOAL CIVIL	3.1.90.11.00	140.000,00			
	3	OUTRAS DESPESAS CORRENTES			36.500,00		
		MATERIAL DE CONSUMO	3.3.90.30.00	36.300,00			
		OUTROS SERVIÇOS DE TERCEIROS - PESSOA FÍSICA	3.3.90.36.00	100,00			
		OUTROS SERVIÇOS DE TERCEIROS - PESSOA JURÍDICA	3.3.90.39.00	100,00			
VIG EPID - AQUISICAO DE EQUIP VIGILANCIA EPIDEMIOLOGICA E AMBIENTAL	10.305.1001.1074.0000						1.200,00

**PREFEITURA MUNICIPAL DE BREJÃO**

R MELQUIADES BERNARDES, S/N - CNPJ:10131076/0001-00

Orçamento Programa - Exercício de 2023

QUADRO AUXILIAR DE DETALHAMENTO DA DESPESA

Lei: 15, Data: 29/09/2022

Page

Documento Assinado Digitalmente por: ELISABETH BARROS DE SANTANA
Assinado em: 29/09/2022 15:43
URL para validação: https://epec.tce.pe.gov.br/validar/validar_documento?codigo_documento=bd9fd87-46ff-4c0e-bea2-d4cd061ad06c

PODER	02	PODER EXECUTIVO
ORGÃO	03	FMS - FUNDO MUNICIPAL DE SAUDE DE BREJAO
UNIDADE	10	FMS - FUNDO A FUNDO SUS

Aplicacao Programada	Proj/Ativ	Finalidade	Categoria	Detalhada	Total Grupo	Total Categ.	Total Fun
		F.R. - C.A.					
VIG EPID - AQUISICAO DE EQUIP VIGILANCIA EPIDEMIOLOGICA E AMBIENTAL	10.305.1001.1074.0000						1.200,00
4 DESPESAS DE CAPIT						1.200,00	
4 INVESTIMENTOS					1.200,00		
EQUIPAMENTOS E MATERIAL PERMANENTE			4.4.90.52.00	1.200,00			
VIG EPID - MANUTENCAO DA VIGILANCIA EPIDEMIOLOGICA E AMBIENTAL	10.305.1001.2105.0000						2.500,00
3 DESPESAS CORREN'						2.500,00	
1 PESSOAL E ENCARGOS SOCIAIS					2.100,00		
CONTRATAÇÃO POR TEMPO DETERMINADO			3.1.90.04.00	100,00			
VENCIMENTOS E VANTAGENS FIXAS - PESSOAL CIVIL			3.1.90.11.00	2.000,00			
3 OUTRAS DESPESAS CORRENTES					400,00		
MATERIAL DE CONSUMO			3.3.90.30.00	100,00			
OUTROS SERVIÇOS DE TERCEIROS - PESSOA FÍSICA			3.3.90.36.00	100,00			
OUTROS SERVIÇOS DE TERCEIROS - PESSOA JURÍDICA			3.3.90.39.00	100,00			
DESPESAS DE EXERCÍCIOS ANTERIORES			3.3.90.92.00	100,00			
CAMPANHAS DE VACINACAO INFANTIL E ADULTOS	10.305.1001.2154.0000						7.500,00
3 DESPESAS CORREN'						7.500,00	
3 OUTRAS DESPESAS CORRENTES					7.500,00		
MATERIAL DE CONSUMO			3.3.90.30.00	1.200,00			
OUTROS SERVIÇOS DE TERCEIROS - PESSOA JURÍDICA			3.3.90.39.00	6.300,00			
CAMPANHA DE VACINACAO ANTI-RABICA ANIMAL	10.305.1001.2157.0000						6.300,00
3 DESPESAS CORREN'						6.300,00	
3 OUTRAS DESPESAS CORRENTES					6.300,00		
MATERIAL DE CONSUMO			3.3.90.30.00	6.300,00			
AMORTIZACAO DE DIVIDA - SAUDE	10.846.0000.1006.0000						1.260,00
3 DESPESAS CORREN'						1.260,00	
3 OUTRAS DESPESAS CORRENTES					1.260,00		
SENTENÇAS JUDICIAIS			3.3.90.91.00	1.260,00			
INDENIZACOES	10.846.0000.1017.0000						100,00
3 DESPESAS CORREN'						100,00	
3 OUTRAS DESPESAS CORRENTES					100,00		
INDENIZAÇÕES E RESTITUIÇÕES			3.3.90.93.00	100,00			
TOTAL							7.919.813,02



PREFEITURA MUNICIPAL DE BREJÃO

R MELQUIADES BERNARDES, S/N - CNPJ:10131076/0001-00

Orçamento Programa - Exercício de 2023

QUADRO AUXILIAR DE DETALHAMENTO DA DESPESA

Page 1

Lei: 15, Data: 29/09/2022



Documento Assinado Digitalmente por: ELISABETH BARROS DE SANTANA
Acesso em: https://eccc.tce.pe.gov.br/imp/vvalida/oc/seam/CodUdo/documento/50d9fd87-46ff-4290-bea2-d4cd061a656c

PODER	02	PODER EXECUTIVO						
ORGÃO	04	FMAS - FUNDO MUNICIPAL DE ASSISTENCIA SOCIAL DE BREJAO						
UNIDADE	00	FMAS - FUNDO MUNICIPAL DE ASSISTENCIA SOCIAL DE BREJAO						
Aplicacao Programada	Proj/Ativ	Finalidade	Categoria	Detalhada	Total Grupo	Total Categ.	Total F	
		F.R. - C.A.						
EXECUCAO DE OBRAS DE INSTALACAO	08.122.0801.1075.0000						600,00	
4	DESPESAS DE CAPIT					600,00		
4	INVESTIMENTOS							
	OBRAS E INSTALAÇÕES		4.4.90.51.00	600,00				
AQUISICAO DE MOVEIS , MAQUINAS E EQUIPAMENTOS DIVERSOS	08.122.0801.1076.0000						12.600,00	
4	DESPESAS DE CAPIT						12.600,00	
4	INVESTIMENTOS					12.600,00		
	EQUIPAMENTOS E MATERIAL PERMANENTE		4.4.90.52.00	12.600,00				
AQUISICAO DE EQUIPAMENTOS PARA O CONSELHO MUNICIPAL	08.122.0801.1080.0000						6.300,00	
4	DESPESAS DE CAPIT						6.300,00	
4	INVESTIMENTOS					6.300,00		
	EQUIPAMENTOS E MATERIAL PERMANENTE		4.4.90.52.00	6.300,00				
C. TUTELAR - MANUT DAS ATIVIDADES DOS CONSELHOS TUTELAR	08.122.0801.2121.0000						96.960,00	
3	DESPESAS CORREN						96.960,00	
1	PESSOAL E ENCARGOS SOCIAIS					88.200,00		
	VENCIMENTOS E VANTAGENS FIXAS - PESSOAL CIVIL		3.1.90.11.00	88.200,00				
3	OUTRAS DESPESAS CORRENTES					8.760,00		
	DIÁRIAS - CIVIL		3.3.90.14.00	7.560,00				
	MATERIAL DE CONSUMO		3.3.90.30.00	1.000,00				
	OUTROS SERVIÇOS DE TERCEIROS - PESSOA FÍSICA		3.3.90.36.00	100,00				
	OUTROS SERVIÇOS DE TERCEIROS - PESSOA JURÍDICA		3.3.90.39.00	100,00				
FMAS - GESTAO ADMINISTRATIVA DO FUNDO DE ASSIT. SOCIAL	08.122.0801.2206.0000						934.300,00	
3	DESPESAS CORREN						934.300,00	
1	PESSOAL E ENCARGOS SOCIAIS					470.900,00		
	CONTRATAÇÃO POR TEMPO DETERMINADO		3.1.90.04.00	88.200,00				
	VENCIMENTOS E VANTAGENS FIXAS - PESSOAL CIVIL		3.1.90.11.00	226.800,00				
	CONTRIBUIÇÕES PREVIDENCIÁRIAS - INSS		3.1.90.13.02	100.000,00				
	DESPESAS DE EXERCÍCIOS ANTERIORES		3.1.90.92.00	18.000,00				
	INDENIZAÇÕES E RESTITUIÇÕES		3.1.90.93.00	100,00				
	CONTRIBUIÇÃO PATRONAL PARA O REGIME PRÓPRIO - RPPS		3.1.91.13.03	37.800,00				
3	OUTRAS DESPESAS CORRENTES					463.400,00		
	DIÁRIAS - CIVIL		3.3.90.14.00	25.200,00				
	MATERIAL DE CONSUMO		3.3.90.30.00	150.000,00				
	PASSAGENS E DESPESAS COM LOCOMOÇÃO		3.3.90.33.00	1.500,00				
	SERVIÇOS DE CONSULTORIA		3.3.90.35.00	63.000,00				
	OUTROS SERVIÇOS DE TERCEIROS - PESSOA FÍSICA		3.3.90.36.00	26.700,00				
	OUTROS SERVIÇOS DE TERCEIROS - PESSOA JURÍDICA		3.3.90.39.00	190.600,00				
	DESPESAS DE EXERCÍCIOS ANTERIORES		3.3.90.92.00	6.300,00				
	INDENIZAÇÕES E RESTITUIÇÕES		3.3.90.93.00	100,00				
OBRIGACOES TRIBUTARIAS E CONTRIBUICOES SOCIAIS	08.123.0801.2018.0000						1.260,00	
3	DESPESAS CORREN						1.260,00	



PREFEITURA MUNICIPAL DE BREJÃO

R MELQUIADES BERNARDES, S/N - CNPJ:10131076/0001-00

Orçamento Programa - Exercício de 2023

QUADRO AUXILIAR DE DETALHAMENTO DA DESPESA

Lei: 15, Data: 29/09/2022

Page 4



Documento Assinado Digitalmente por: ELISABETH BARROS DE SANTANA
Assinatura: https://eccc.tce.pe.gov.br/imp/validar/oc/seam/CodigoDoDocumento: bdf9fde-46ff-4ec9-bea2-d20061a656c

PODER	02	PODER EXECUTIVO						
ORGÃO	04	FMAS - FUNDO MUNICIPAL DE ASSISTENCIA SOCIAL DE BREJAO						
UNIDADE	00	FMAS - FUNDO MUNICIPAL DE ASSISTENCIA SOCIAL DE BREJAO						
Aplicacao Programada	Proj/Ativ	Finalidade	Categoria	Detalhada	Total Grupo	Total Categ.	Total F	
		F.R. - C.A.						
OBRIGACOES TRIBUTARIAS E CONTRIBUICOES SOCIAIS	08.123.0801.2018.0000						1.260,00	
3	DESPESAS CORREN					1.260,00		
3	OUTRAS DESPESAS CORRENTES				1.260,00			
	OBRIGAÇÕES TRIBUTÁRIAS E CONTRIBUTIVAS		3.3.90.47.00	1.260,00				
APD - ASSISTENCIA A PESSOAS COM DEFICIENCIAS	08.242.0803.2108.0000						2.700,00	
3	DESPESAS CORREN					2.700,00		
3	OUTRAS DESPESAS CORRENTES				2.700,00			
	MATERIAL DE CONSUMO		3.3.90.30.00	100,00				
	OUTROS SERVIÇOS DE TERCEIROS - PESSOA FÍSICA		3.3.90.36.00	1.200,00				
	OUTROS SERVIÇOS DE TERCEIROS - PESSOA JURÍDICA		3.3.90.39.00	200,00				
	OUTROS AUXÍLIOS FINANCEIROS A PESSOA FÍSICA		3.3.90.48.00	1.200,00				
FMDCA BREJAO - MANUT DO FUNDO DIR. CRIANCA E ADOLESCENTE	08.243.0805.2207.0000						200,00	
3	DESPESAS CORREN					200,00		
1	PESSOAL E ENCARGOS SOCIAIS				200,00			
	CONTRATAÇÃO POR TEMPO DETERMINADO		3.1.90.04.00	100,00				
	CONTRIBUIÇÕES PREVIDENCIÁRIAS - INSS		3.1.90.13.02	100,00				
MANUTENCAO DO PROGRAMA CORTE E COSTURA	08.244.0801.2146.0000						6.440,00	
3	DESPESAS CORREN					6.440,00		
3	OUTRAS DESPESAS CORRENTES				6.440,00			
	MATERIAL DE CONSUMO		3.3.90.30.00	2.040,00				
	OUTROS SERVIÇOS DE TERCEIROS - PESSOA FÍSICA		3.3.90.36.00	100,00				
	OUTROS SERVIÇOS DE TERCEIROS - PESSOA JURÍDICA		3.3.90.39.00	4.300,00				
AUXILIO NATALIDADE E FUNERAL	08.244.0801.2147.0000						100.000,00	
3	DESPESAS CORREN					100.000,00		
3	OUTRAS DESPESAS CORRENTES				100.000,00			
	Material, Bem ou Serviço para Distribuição Gratuita		3.3.90.32.00	100.000,00				
AQUISICAO DISTRIBUICAO DE MATERIAL DE CONSTRUCAO A FAMILIAS CARENTES	08.244.0802.2111.0000						25.200,00	
3	DESPESAS CORREN					25.200,00		
3	OUTRAS DESPESAS CORRENTES				25.200,00			
	Material, Bem ou Serviço para Distribuição Gratuita		3.3.90.32.00	25.200,00				
ASSISTENCIA PESSOAS CARENTES POR MEIO DE DOACOES E AUXILIOS	08.244.0802.2112.0000						18.900,00	
3	DESPESAS CORREN					18.900,00		
3	OUTRAS DESPESAS CORRENTES				18.900,00			
	Material, Bem ou Serviço para Distribuição Gratuita		3.3.90.32.00	6.300,00				
	OUTROS SERVIÇOS DE TERCEIROS - PESSOA FÍSICA		3.3.90.36.00	6.300,00				
	OUTROS AUXÍLIOS FINANCEIROS A PESSOA FÍSICA		3.3.90.48.00	6.300,00				
DISTRIBUICAO GRATUITA DE MATERIAIS DIVERSOS A PESSOAS CARENTES	08.244.0802.2113.0000						10.000,00	
3	DESPESAS CORREN					10.000,00		



PREFEITURA MUNICIPAL DE BREJÃO

R MELQUIADES BERNARDES, S/N - CNPJ:10131076/0001-00

Orçamento Programa - Exercício de 2023

QUADRO AUXILIAR DE DETALHAMENTO DA DESPESA

Page 1

Lei: 15, Data: 29/09/2022



Documento Assinado Digitalmente por: ELISABETH BARROS DE SANTANA
Assinatura: https://epec.tec.pe.gov.br/ftp/validaDoc.seam?codigo_documento=bd9fd87-4d6f-4ce9-bea2-0e2cd061a656c

PODER	02	PODER EXECUTIVO
ORGÃO	04	FMAS - FUNDO MUNICIPAL DE ASSISTENCIA SOCIAL DE BREJAO
UNIDADE	00	FMAS - FUNDO MUNICIPAL DE ASSISTENCIA SOCIAL DE BREJAO

Aplicacao Programada	Proj/Ativ	Finalidade	Categoria	Detalhada	Total Grupo	Total Categ.	Total Fun
		F.R. - C.A.					
DISTRIBUICAO GRATUITA DE MATERIAIS DIVERSOS A PESSOAS CARENTES	08.244.0802.2113.0000						10.000,00
3	DESPESAS CORREN					10.000,00	
3	OUTRAS DESPESAS CORRENTES				10.000,00		
	Material, Bem ou Serviço para Distribuição Gratuita		3.3.90.32.00	10.000,00			
CRAS - MANUTENCAO DAS ATIVIDADES DO CRAS-BLOCO (BPB)	08.244.0802.2114.0000						56.140,00
3	DESPESAS CORREN					55.540,00	
1	PESSOAL E ENCARGOS SOCIAIS				16.600,00		
	CONTRATAÇÃO POR TEMPO DETERMINADO		3.1.90.04.00	8.600,00			
	VENCIMENTOS E VANTAGENS FIXAS - PESSOAL CIVIL		3.1.90.11.00	8.000,00			
3	OUTRAS DESPESAS CORRENTES				38.940,00		
	DIÁRIAS - CIVIL		3.3.90.14.00	7.560,00			
	MATERIAL DE CONSUMO		3.3.90.30.00	10.080,00			
	OUTROS SERVIÇOS DE TERCEIROS - PESSOA FÍSICA		3.3.90.36.00	6.300,00			
	OUTROS SERVIÇOS DE TERCEIROS - PESSOA JURÍDICA		3.3.90.39.00	15.000,00			
4	DESPESAS DE CAPIT					600,00	
4	INVESTIMENTOS				600,00		
	EQUIPAMENTOS E MATERIAL PERMANENTE		4.4.90.52.00	600,00			
CRIANCA FELIZ - MANUTENCAO DAS ATV DO PREG CRIANCA FELIZ	08.244.0802.2257.0000						86.300,00
3	DESPESAS CORREN					83.900,00	
1	PESSOAL E ENCARGOS SOCIAIS				33.400,00		
	CONTRATAÇÃO POR TEMPO DETERMINADO		3.1.90.04.00	8.400,00			
	VENCIMENTOS E VANTAGENS FIXAS - PESSOAL CIVIL		3.1.90.11.00	25.000,00			
3	OUTRAS DESPESAS CORRENTES				50.500,00		
	DIÁRIAS NO PAIS		3.3.90.14.14	100,00			
	MATERIAL DE CONSUMO		3.3.90.30.00	18.000,00			
	OUTROS SERVIÇOS DE TERCEIROS - PESSOA FÍSICA		3.3.90.36.00	8.400,00			
	OUTROS SERVIÇOS DE TERCEIROS - PESSOA JURÍDICA		3.3.90.39.00	24.000,00			
4	DESPESAS DE CAPIT					2.400,00	
4	INVESTIMENTOS				2.400,00		
	EQUIPAMENTOS E MATERIAL PERMANENTE		4.4.90.52.00	2.400,00			
SCFV - PISO SOCIAL BASICO -BLOCO (BPB)	08.244.0803.2115.0000						99.200,00
3	DESPESAS CORREN					98.600,00	
1	PESSOAL E ENCARGOS SOCIAIS				25.900,00		
	CONTRATAÇÃO POR TEMPO DETERMINADO		3.1.90.04.00	25.900,00			
3	OUTRAS DESPESAS CORRENTES				72.700,00		
	DIÁRIAS - CIVIL		3.3.90.14.00	100,00			
	MATERIAL DE CONSUMO		3.3.90.30.00	30.000,00			
	OUTROS SERVIÇOS DE TERCEIROS - PESSOA FÍSICA		3.3.90.36.00	20.000,00			
	OUTROS SERVIÇOS DE TERCEIROS - PESSOA JURÍDICA		3.3.90.39.00	10.000,00			
	OUTROS AUXÍLIOS FINANCEIROS A PESSOA FÍSICA		3.3.90.48.00	6.300,00			
	DESPESAS DE EXERCÍCIOS ANTERIORES		3.3.90.92.00	6.300,00			
4	DESPESAS DE CAPIT					600,00	
4	INVESTIMENTOS				600,00		
	EQUIPAMENTOS E MATERIAL PERMANENTE		4.4.90.52.00	600,00			



PREFEITURA MUNICIPAL DE BREJÃO

R MELQUIADES BERNARDES, S/N - CNPJ:10131076/0001-00

Orçamento Programa - Exercício de 2023

QUADRO AUXILIAR DE DETALHAMENTO DA DESPESA

Lei: 15, Data: 29/09/2022

Page



Documento Assinado Digitalmente por: ELISABETH BARRROS DE SANTANA
Acesso em: https://eccc.tce.pe.gov.br/imp/vvalidar.php?codigo_documento=bd9fd87-46ff-4c0e-90ea2-d4cd061a656c

PODER	02	PODER EXECUTIVO						
ORGÃO	04	FMAS - FUNDO MUNICIPAL DE ASSISTENCIA SOCIAL DE BREJAO						
UNIDADE	00	FMAS - FUNDO MUNICIPAL DE ASSISTENCIA SOCIAL DE BREJAO						
Aplicacao Programada	Proj/Ativ	Finalidade	Categoria	Detalhada	TotalGrupo	Total Categ.	Total F	
		F.R. - C.A.						
SCFV - PISO SOCIAL BASICO -BLOCO (BPB)	08.244.0803.2115.0000						99.200,00	
IGDBF - BLOCO DE GESTAO DO PROGRAMA BOLSA FAMILIA	08.244.0803.2116.0000						168.840,00	
3	DESPESAS CORREN'					158.760,00		
1	PESSOAL E ENCARGOS SOCIAIS				94.200,00			
	CONTRATAÇÃO POR TEMPO DETERMINADO		3.1.90.04.00	64.200,00				
	VENCIMENTOS E VANTAGENS FIXAS - PESSOAL CIVIL		3.1.90.11.00	30.000,00				
3	OUTRAS DESPESAS CORRENTES				64.560,00			
	DIÁRIAS - CIVIL		3.3.90.14.00	4.800,00				
	MATERIAL DE CONSUMO		3.3.90.30.00	15.600,00				
	OUTROS SERVIÇOS DE TERCEIROS - PESSOA FÍSICA		3.3.90.36.00	10.080,00				
	OUTROS SERVIÇOS DE TERCEIROS - PESSOA JURÍDICA		3.3.90.39.00	30.300,00				
	DESPESAS DE EXERCÍCIOS ANTERIORES		3.3.90.92.00	3.780,00				
4	DESPESAS DE CAPIT					10.080,00		
4	INVESTIMENTOS				10.080,00			
	EQUIPAMENTOS E MATERIAL PERMANENTE		4.4.90.52.00	10.080,00				
IGD SUAS - BLOCO GESTAO IGD SUAS	08.244.0803.2117.0000						155.080,00	
3	DESPESAS CORREN'					145.000,00		
1	PESSOAL E ENCARGOS SOCIAIS				81.900,00			
	CONTRATAÇÃO POR TEMPO DETERMINADO		3.1.90.04.00	18.900,00				
	VENCIMENTOS E VANTAGENS FIXAS - PESSOAL CIVIL		3.1.90.11.00	63.000,00				
3	OUTRAS DESPESAS CORRENTES				63.100,00			
	DIÁRIAS - CIVIL		3.3.90.14.00	100,00				
	MATERIAL DE CONSUMO		3.3.90.30.00	6.300,00				
	OUTROS SERVIÇOS DE TERCEIROS - PESSOA FÍSICA		3.3.90.36.00	25.200,00				
	OUTROS SERVIÇOS DE TERCEIROS - PESSOA JURÍDICA		3.3.90.39.00	25.200,00				
	DESPESAS DE EXERCÍCIOS ANTERIORES		3.3.90.92.00	6.300,00				
4	DESPESAS DE CAPIT					10.080,00		
4	INVESTIMENTOS				10.080,00			
	EQUIPAMENTOS E MATERIAL PERMANENTE		4.4.90.52.00	10.080,00				
PAIF - BLOCO - PROGRAMA DE ACAO INTEGRAL A FAMILIA	08.244.0803.2119.0000						38.560,00	
3	DESPESAS CORREN'					27.220,00		
1	PESSOAL E ENCARGOS SOCIAIS				7.720,00			
	CONTRATAÇÃO POR TEMPO DETERMINADO		3.1.90.04.00	3.320,00				
	VENCIMENTOS E VANTAGENS FIXAS - PESSOAL CIVIL		3.1.90.11.00	4.400,00				
3	OUTRAS DESPESAS CORRENTES				19.500,00			
	DIÁRIAS - CIVIL		3.3.90.14.00	100,00				
	MATERIAL DE CONSUMO		3.3.90.30.00	6.300,00				
	OUTROS SERVIÇOS DE TERCEIROS - PESSOA FÍSICA		3.3.90.36.00	5.200,00				
	OUTROS SERVIÇOS DE TERCEIROS - PESSOA JURÍDICA		3.3.90.39.00	7.800,00				
	DESPESAS DE EXERCÍCIOS ANTERIORES		3.3.90.92.00	100,00				
4	DESPESAS DE CAPIT					11.340,00		
4	INVESTIMENTOS				11.340,00			
	EQUIPAMENTOS E MATERIAL PERMANENTE		4.4.90.52.00	11.340,00				
CREAS - MANUT CENTRO DE REFERENCIA ESPECIALIZADO DE ASSIST. SOCIAL	08.244.0803.2258.0000						111.700,00	



PREFEITURA MUNICIPAL DE BREJÃO

R MELQUIADES BERNARDES, S/N - CNPJ:10131076/0001-00

Orçamento Programa - Exercício de 2023

QUADRO AUXILIAR DE DETALHAMENTO DA DESPESA



Page 4

Lei: 15, Data: 29/09/2022

Documento Assinado Digitalmente por: ELISABETH BARROS DE SANTANA
Assinatura: https://epec.tec.pe.gov.br/ftp/validaDoc.seam?codigo_documento=bd9fde8246ff-4ce9-bea2-0e1cd061a656c

PODER	02	PODER EXECUTIVO
ORGÃO	04	FMAS - FUNDO MUNICIPAL DE ASSISTENCIA SOCIAL DE BREJAO
UNIDADE	00	FMAS - FUNDO MUNICIPAL DE ASSISTENCIA SOCIAL DE BREJAO

Aplicacao Programada	Proj/Ativ	Finalidade	Categoria	Detalhada	TotalGrupo	Total Categ.	Total F
		F.R. - C.A.					
CREAS - MANUT CENTRO DE REFERENCIA ESPECIALIZADO DE ASSIST. SOCIAL	08.244.0803.2258.0000						111.700,00
3 DESPESAS CORREN						109.300,00	
1 PESSOAL E ENCARGOS SOCIAIS					74.400,00		
CONTRATAÇÃO POR TEMPO DETERMINADO			3.1.90.04.00	44.400,00			
VENCIMENTOS E VANTAGENS FIXAS - PESSOAL CIVIL			3.1.90.11.00	30.000,00			
3 OUTRAS DESPESAS CORRENTES					34.900,00		
DIÁRIAS NO PAIS			3.3.90.14.14	100,00			
MATERIAL DE CONSUMO			3.3.90.30.00	18.000,00			
OUTROS SERVIÇOS DE TERCEIROS - PESSOA FÍSICA			3.3.90.36.00	12.000,00			
OUTROS SERVIÇOS DE TERCEIROS - PESSOA JURÍDICA			3.3.90.39.00	4.800,00			
4 DESPESAS DE CAPIT						2.400,00	
4 INVESTIMENTOS					2.400,00		
EQUIPAMENTOS E MATERIAL PERMANENTE			4.4.90.52.00	2.400,00			
CESTA BASICA - AUXILIO ALIMENTAR E A CONCESSAO DA CESTA BASICA	08.244.0804.2248.0000						52.000,00
3 DESPESAS CORREN						52.000,00	
3 OUTRAS DESPESAS CORRENTES					52.000,00		
Material, Bem ou Serviço para Distribuição Gratuita			3.3.90.32.00	52.000,00			
VULNERABILIDADE - AUXILIO PARA SITUACAO DE VULNERABILIDADE TEMPORARIA	08.244.0804.2249.0000						52.000,00
3 DESPESAS CORREN						52.000,00	
3 OUTRAS DESPESAS CORRENTES					52.000,00		
Material, Bem ou Serviço para Distribuição Gratuita			3.3.90.32.00	52.000,00			
CALAMIDADE - AUXILIO PARA ATENDER SITUACAO DE CALAMIDADE PUBLICA	08.244.0804.2250.0000						52.000,00
3 DESPESAS CORREN						52.000,00	
3 OUTRAS DESPESAS CORRENTES					52.000,00		
Material, Bem ou Serviço para Distribuição Gratuita			3.3.90.32.00	52.000,00			
PASSAGENS - AUXILIO CONCESSAO DE PASSAGENS INTERMUNICIPAIS E INTERESTADUAIS	08.244.0804.2251.0000						52.000,00
3 DESPESAS CORREN						52.000,00	
3 OUTRAS DESPESAS CORRENTES					52.000,00		
Material, Bem ou Serviço para Distribuição Gratuita			3.3.90.32.00	52.000,00			
DIVIDAS DIVERSAS CONTRATADAS	08.843.0000.1001.0000						100,00
4 DESPESAS DE CAPIT						100,00	
6 AMORTIZAÇÃO DA DÍVIDA					100,00		
PRINCIPAL DA DÍVIDA CONTRATUAL RESGATADA			4.6.90.71.00	100,00			
SENTENÇAS JUDICIAIS	08.846.0000.1009.0000						100,00
3 DESPESAS CORREN						100,00	
3 OUTRAS DESPESAS CORRENTES					100,00		
SENTENÇAS JUDICIAIS			3.3.90.91.00	100,00			
INDENIZACOES	08.846.0000.1017.0000						



PREFEITURA MUNICIPAL DE BREJÃO

R MELQUIADES BERNARDES, S/N - CNPJ:10131076/0001-00

Orçamento Programa - Exercício de 2023

QUADRO AUXILIAR DE DETALHAMENTO DA DESPESA



Page 2

Lei: 15, Data: 29/09/2022

PODER	02	PODER EXECUTIVO
ORGÃO	04	FMAS - FUNDO MUNICIPAL DE ASSISTENCIA SOCIAL DE BREJAO
UNIDADE	00	FMAS - FUNDO MUNICIPAL DE ASSISTENCIA SOCIAL DE BREJAO

Aplicacao Programada	Proj/Ativ	Finalidade	Categoria	Detalhada	TotalGrupo	Total Categ.	Total F
			F.R. - C.A.				
3	DESPESAS CORREN					100,00	100,00
3	OUTRAS DESPESAS CORRENTES				100,00		
	INDENIZAÇÕES E RESTITUIÇÕES		3.3.90.93.00	100,00			
SUBVENCOES A ENTIDADES SEM FINS LUCRATIVOS	08.846.0000.1018.0000						100,00
3	DESPESAS CORREN					100,00	
3	OUTRAS DESPESAS CORRENTES				100,00		
	SUBVENÇÕES SOCIAIS		3.3.50.43.00	100,00			
TOTAL							2.139.680,00

Documento Assinado Digitalmente por: ELISABETH BARROS DE SANTANA
Assinatura: https://eccc.tce.pe.gov.br/ptp/validar/oc/seam/Codigo-do-documento/bd9fd87-46ff-4ce9-bea2-d4cd061a656c



PREFEITURA MUNICIPAL DE BREJÃO

R MELQUIADES BERNARDES, S/N - CNPJ:10131076/0001-00

Orçamento Programa - Exercício de 2023

QUADRO AUXILIAR DE DETALHAMENTO DA DESPESA

Page 2

Lei: 15, Data: 29/09/2022



Documento Assinado Digitalmente por: ELISABETH BARROS DE SANTANA
Assinatura: https://eccc.tce.pe.gov.br/imp/vvalidar/oc/seam/Código do documento: bd9fd87-46ff-4ce9-bea2-d4cd061a656c

PODER	02	PODER EXECUTIVO
ORGÃO	07	FMDCA - FUNDO MUN. DIREITO CRIANCA E ADOLESCENTE DE BREJAO
UNIDADE	00	FMDCA - FUNDO MUN. DIREITO CRIANCA E ADOLESCENTE DE BREJAO

Aplicacao Programada	Proj/Ativ	Finalidade	Categoria	Detalhada	Total Grupo	Total Categ.	Total F
		F.R. - C.A.					
FMDCA BREJAO - MANUT DO FUNDO DIR. CRIANCA E ADOLESCENTE	08.243.0805.2207.0000						40.280,00
3	DESPESAS CORREN					40.280,00	
1	PESSOAL E ENCARGOS SOCIAIS				100,00		
	VENCIMENTOS E VANTAGENS FIXAS - PESSOAL CIVIL		3.1.90.11.00	100,00			
3	OUTRAS DESPESAS CORRENTES				40.180,00		
	MATERIAL DE CONSUMO		3.3.90.30.00	10.000,00			
	Material, Bem ou Serviço para Distribuição Gratuita		3.3.90.32.00	10.000,00			
	SERVIÇOS DE CONSULTORIA		3.3.90.35.00	5.000,00			
	OUTROS SERVIÇOS DE TERCEIROS - PESSOA FÍSICA		3.3.90.36.00	5.000,00			
	OUTROS SERVIÇOS DE TERCEIROS - PESSOA JURÍDICA		3.3.90.39.00	10.000,00			
	OUTROS AUXÍLIOS FINANCEIROS A PESSOA FÍSICA		3.3.90.48.00	180,00			
TOTAL							40.280,00



PREFEITURA MUNICIPAL DE BREJÃO

R MELQUIADES BERNARDES, S/N - CNPJ:10131076/0001-00

Orçamento Programa - Exercício de 2023

QUADRO AUXILIAR DE DETALHAMENTO DA DESPESA



Page 2

Lei: 15, Data: 29/09/2022

Documento Assinado Digitalmente por: ELISABETH BARROS DE SANTANA
Assinatura: 29/09/2022 15:43:56
URL: https://epec.tec.pe.gov.br/validar/validacao/seam/Codigo-do-documento:209f1d87-46f1-4ec9-bea2-d4cd061a656c

PODER	02	PODER EXECUTIVO						
ORGÃO	20	GABINETE DO PREFEITO						
UNIDADE	20	GABINETE DO PREFEITO						
Aplicacao Programada	Proj/Ativ	Finalidade	Categoria	Detalhada	Total Grupo	Total Categ.	Total F	
F.R. - C.A.								
SEC GOVERNO - MANUTENCAO DAS ATIVIDADES DA UNIDADE	04.121.0403.2080.0000						383.620,00	
3	DESPESAS CORREN					383.620,00		
1	PESSOAL E ENCARGOS SOCIAIS				296.700,00			
	CONTRATAÇÃO POR TEMPO DETERMINADO		3.1.90.04.00	150.000,00				
	VENCIMENTOS E VANTAGENS FIXAS - PESSOAL CIVIL		3.1.90.11.00	146.700,00				
3	OUTRAS DESPESAS CORRENTES				86.920,00			
	DIÁRIAS - CIVIL		3.3.90.14.00	7.000,00				
	MATERIAL DE CONSUMO		3.3.90.30.00	37.800,00				
	OUTROS SERVIÇOS DE TERCEIROS - PESSOA FÍSICA		3.3.90.36.00	2.520,00				
	OUTROS SERVIÇOS DE TERCEIROS - PESSOA JURÍDICA		3.3.90.39.00	39.600,00				
GAB PREF - MANUTENCAO DAS ATIVIDADES DO GABINETE DO PREFEITO	04.122.0403.2011.0000						1.087.460,00	
3	DESPESAS CORREN					1.087.460,00		
1	PESSOAL E ENCARGOS SOCIAIS				800.000,00			
	CONTRATAÇÃO POR TEMPO DETERMINADO		3.1.90.04.00	500.000,00				
	VENCIMENTOS E VANTAGENS FIXAS - PESSOAL CIVIL		3.1.90.11.00	300.000,00				
3	OUTRAS DESPESAS CORRENTES				287.460,00			
	DIÁRIAS - CIVIL		3.3.90.14.00	25.200,00				
	MATERIAL DE CONSUMO		3.3.90.30.00	35.260,00				
	PASSAGENS E DESPESAS COM LOCOMOÇÃO		3.3.90.33.00	5.000,00				
	SERVIÇOS DE CONSULTORIA		3.3.90.35.00	146.400,00				
	OUTROS SERVIÇOS DE TERCEIROS - PESSOA FÍSICA		3.3.90.36.00	12.600,00				
	OUTROS SERVIÇOS DE TERCEIROS - PESSOA JURÍDICA		3.3.90.39.00	63.000,00				
RESERVA DE CONTINGENCIA	99.999.9999.9999.0000						700.020,00	
9	RESERVA DE CONTI					700.020,00		
9	RESERVA DE CONTINGÊNCIA				700.020,00			
	RESERVA DE CONTINGÊNCIA		9.9.99.99.00	700.020,00				
TOTAL							2.171.100,00	



PREFEITURA MUNICIPAL DE BREJÃO

R MELQUIADES BERNARDES, S/N - CNPJ:10131076/0001-00

Orçamento Programa - Exercício de 2023

QUADRO AUXILIAR DE DETALHAMENTO DA DESPESA

Page 22

Lei: 15, Data: 29/09/2022



Documento Assinado Digitalmente por: ELISABETH BARROS DE SANTANA
Assinatura: https://epec.tce.pe.gov.br/imp/vvalidar?doc.seamCodigo.do.documento:bd9fd87-46ff4ce9-bea2-d4cd061a656c

PODER	02	PODER EXECUTIVO
ORGÃO	21	SECRETARIA DE. CONTROLE INTERNO - C.I.
UNIDADE	00	SECRETARIA DE. CONTROLE INTERNO - C.I.

Aplicacao Programada	Proj/Ativ	Finalidade	Categoria	Detalhada	Total Grupo	Total Categ.	Total F
			F.R. - C.A.				
SEC. CONTR INERTNO - MANUTENCAO DAS ATIVIDADES DO CONTROLE INTERNO	04.124.0403.2013.0000						129.980,00
3 DESPESAS CORREN						128.660,00	
1 PESSOAL E ENCARGOS SOCIAIS					110.000,00		
CONTRATAÇÃO POR TEMPO DETERMINADO			3.1.90.04.00	100.000,00			
VENCIMENTOS E VANTAGENS FIXAS - PESSOAL CIVIL			3.1.90.11.00	10.000,00			
3 OUTRAS DESPESAS CORRENTES					18.660,00		
DIÁRIAS - CIVIL			3.3.90.14.00	10.860,00			
MATERIAL DE CONSUMO			3.3.90.30.00	1.260,00			
SERVIÇOS DE CONSULTORIA			3.3.90.35.00	1.500,00			
OUTROS SERVIÇOS DE TERCEIROS - PESSOA FÍSICA			3.3.90.36.00	2.520,00			
OUTROS SERVIÇOS DE TERCEIROS - PESSOA JURÍDICA			3.3.90.39.00	2.520,00			
4 DESPESAS DE CAPIT						1.320,00	
4 INVESTIMENTOS					1.320,00		
EQUIPAMENTOS E MATERIAL PERMANENTE			4.4.90.52.00	1.320,00			
TOTAL							129.980,00



PREFEITURA MUNICIPAL DE BREJÃO

R MELQUIADES BERNARDES, S/N - CNPJ:10131076/0001-00

Orçamento Programa - Exercício de 2023

QUADRO AUXILIAR DE DETALHAMENTO DA DESPESA



Page 28

Lei: 15, Data: 29/09/2022

Documento Assinado Digitalmente por: ELISABETH BARROS DE SANTANA
Assinatura: https://eccc.tce.pe.gov.br/imp/vvalidar/oc/seam/CodigodoDocumento/469f4c87-46ff-4ce9-bea2-d4cd061a656c

PODER	02	PODER EXECUTIVO						
ORGÃO	22	SECRETARIA DE ADMINISTRACAO						
UNIDADE	22	SECRETARIA DE ADMINISTRACAO						
Aplicacao Programada	Proj/Ativ	Finalidade	Categoria	Detalhada	Total Grupo	Total Categ.	Total F	
		F.R. - C.A.						
OBRAS EM IMOVEIS	04.122.0402.1007.0000						27.000,00	
4	DESPESAS DE CAPIT					27.000,00		
4	INVESTIMENTOS							27.000,00
	OBRAS E INSTALAÇÕES		4.4.90.51.00	27.000,00				
AQUISICAO DE MAQUINAS E EQUIPAMENTOS DIVERSOS	04.122.0402.1008.0000						46.620,00	
4	DESPESAS DE CAPIT					46.620,00		
4	INVESTIMENTOS							46.620,00
	EQUIPAMENTOS E MATERIAL PERMANENTE		4.4.90.52.00	46.620,00				
SEC ADM - MANUTENCAO DAS ATIVIDADES DA SECRETARIA DE ADMINISTRACAO	04.122.0403.2015.0000						2.264.500,00	
3	DESPESAS CORREN'					2.264.500,00		
1	PESSOAL E ENCARGOS SOCIAIS					856.100,00		
	CONTRATAÇÃO POR TEMPO DETERMINADO		3.1.90.04.00	90.000,00				
	VENCIMENTOS E VANTAGENS FIXAS - PESSOAL CIVIL		3.1.90.11.00	256.000,00				
	CONTRIBUIÇÕES PREVIDENCIÁRIAS - INSS		3.1.90.13.02	270.000,00				
	DESPESAS DE EXERCÍCIOS ANTERIORES		3.1.90.92.00	20.000,00				
	INDENIZAÇÕES E RESTITUIÇÕES		3.1.90.93.00	100,00				
	CONTRIBUIÇÃO PATRONAL PARA O REGIME PRÓPRIO - RPPS		3.1.91.13.03	220.000,00				
3	OUTRAS DESPESAS CORRENTES					1.408.400,00		
	DIÁRIAS - CIVIL		3.3.90.14.00	1.720,00				
	AUXÍLIO FARDAMENTO		3.3.90.19.00	12.000,00				
	MATERIAL DE CONSUMO		3.3.90.30.00	110.000,00				
	OUTROS SERVIÇOS DE CONSULTORIA		3.3.90.35.99	10.000,00				
	OUTROS SERVIÇOS DE TERCEIROS - PESSOA FÍSICA		3.3.90.36.00	63.000,00				
	OUTROS SERVIÇOS DE TERCEIROS - PESSOA JURÍDICA		3.3.90.39.00	1.180.240,00				
	Contribuições		3.3.90.41.00	26.400,00				
	DESPESAS DE EXERCÍCIOS ANTERIORES		3.3.90.92.00	5.040,00				
ENCARGOS COM SERVIDORES A DISPOSICAO DA PREFEITURA	04.122.0403.2156.0000						1.260,00	
3	DESPESAS CORREN'					1.260,00		
1	PESSOAL E ENCARGOS SOCIAIS							1.260,00
	RESSARCIMENTO DE DESPESAS DE PESSOAL REQUISITADO		3.1.90.96.00	1.260,00				
OBRIGACOES TRIBUTARIAS E CONTRIBUICOES SOCIAIS	04.123.0403.2018.0000						96.000,00	
3	DESPESAS CORREN'					96.000,00		
3	OUTRAS DESPESAS CORRENTES							96.000,00
	OBRIGAÇÕES TRIBUTÁRIAS E CONTRIBUTIVAS		3.3.90.47.00	96.000,00				
SUBVENCOES E ENTIDADES PRIVADAS SEM FINS LUCRATIVOS	04.123.0403.2020.0000						2.520,00	
3	DESPESAS CORREN'					2.520,00		
3	OUTRAS DESPESAS CORRENTES							2.520,00
	SUBVENÇÕES SOCIAIS		3.3.50.43.00	2.520,00				
DPTO GUARDA - MANUT DA SATIV. DA GUARDA	06.182.0602.2010.0000						38.200,00	



PREFEITURA MUNICIPAL DE BREJÃO

R MELQUIADES BERNARDES, S/N - CNPJ:10131076/0001-00

Orçamento Programa - Exercício de 2023

QUADRO AUXILIAR DE DETALHAMENTO DA DESPESA

Page 2

Lei: 15, Data: 29/09/2022



Documento Assinado Digitalmente por: ELISABETH BARROS DE SANTANA
Assinatura: https://eccc.tce.pe.gov.br/imp/vvalidadoc.seam?codigo_documento=bd9fd87-46ff-4ec9-bea2-d4cd061a06c

PODER	02	PODER EXECUTIVO
ORGÃO	22	SECRETARIA DE ADMINISTRACAO
UNIDADE	22	SECRETARIA DE ADMINISTRACAO

Aplicacao Programada	Proj/Ativ	Finalidade	Categoria	Detalhada	TotalGrupo	Total Categ.	Total F
		F.R. - C.A.					
MUNICIPAL							
3	1	DESPESAS CORREN				38.100,00	
	1	PESSOAL E ENCARGOS SOCIAIS			38.000,00		
		CONTRATAÇÃO POR TEMPO DETERMINADO	3.1.90.04.00	2.600,00			
		VENCIMENTOS E VANTAGENS FIXAS - PESSOAL CIVIL	3.1.90.11.00	35.400,00			
3	3	OUTRAS DESPESAS CORRENTES			100,00		
		MATERIAL DE CONSUMO	3.3.90.30.00	100,00			
4	4	DESPESAS DE CAPIT				100,00	
	4	INVESTIMENTOS			100,00		
		EQUIPAMENTOS E MATERIAL PERMANENTE	4.4.90.52.00	100,00			
DPTO DEFESA CIVIL - MANUT DAS ATIVIDADES DA DEFESA CIVIL		06.182.0602.2023.0000					500,00
3	1	DESPESAS CORREN				400,00	
	1	PESSOAL E ENCARGOS SOCIAIS			200,00		
		CONTRATAÇÃO POR TEMPO DETERMINADO	3.1.90.04.00	100,00			
		VENCIMENTOS E VANTAGENS FIXAS - PESSOAL CIVIL	3.1.90.11.00	100,00			
3	3	OUTRAS DESPESAS CORRENTES			200,00		
		AUXÍLIO FARDAMENTO	3.3.90.19.00	100,00			
		MATERIAL DE CONSUMO	3.3.90.30.00	100,00			
4	4	DESPESAS DE CAPIT				100,00	
	4	INVESTIMENTOS			100,00		
		EQUIPAMENTOS E MATERIAL PERMANENTE	4.4.90.52.00	100,00			
BIBLIOTECA - OBRAS NA BIBLIOTECA PUBLICA MUNICIPAL		13.392.1302.1026.0000					1.320,00
4	4	DESPESAS DE CAPIT				1.320,00	
	4	INVESTIMENTOS			1.320,00		
		OBRAS E INSTALAÇÕES	4.4.90.51.00	1.320,00			
BIBLIOTECA - MANUTENCAO DA BIBLIOTECA PUBLICA MUNICIPAL		13.392.1302.2066.0000					5.320,00
3	3	DESPESAS CORREN				5.320,00	
	3	OUTRAS DESPESAS CORRENTES			5.320,00		
		MATERIAL DE CONSUMO	3.3.90.30.00	100,00			
		OUTROS SERVIÇOS DE TERCEIROS - PESSOA FÍSICA	3.3.90.36.00	100,00			
		OUTROS SERVIÇOS DE TERCEIROS - PESSOA JURÍDICA	3.3.90.39.00	5.120,00			
TOTAL						2.483.240,00	



PREFEITURA MUNICIPAL DE BREJÃO

R MELQUIADES BERNARDES, S/N - CNPJ:10131076/0001-00

Orçamento Programa - Exercício de 2023

QUADRO AUXILIAR DE DETALHAMENTO DA DESPESA

Lei: 15, Data: 29/09/2022

Page 2



Documento Assinado Digitalmente por: ELISABETH BARROS DE SANTANA
Assinatura: https://eccc.tce.pe.gov.br/ptp/validar/oc/seam/Código do documento: bdf91e87-46ff-4ce9-b022-d4cd061a696c

PODER	02	PODER EXECUTIVO
ORGÃO	23	SECRETARIA DE FINANÇAS
UNIDADE	23	SECRETARIA DE FINANÇAS

Aplicacao Programada	Proj/Ativ	Finalidade	Categoria	Detalhada	Total Grupo	Total Categ.	Total F
		F.R. - C.A.					
SEC FINANÇAS - MANUTENCAO DAS ATIVIDADES DA FINACAS	04.122.0403.2025.0000						452.920,00
3	DESPESAS CORREN					452.920,00	
1	PESSOAL E ENCARGOS SOCIAIS				358.800,00		
	CONTRATAÇÃO POR TEMPO DETERMINADO		3.1.90.04.00	262.800,00			
	VENCIMENTOS E VANTAGENS FIXAS - PESSOAL CIVIL		3.1.90.11.00	96.000,00			
3	OUTRAS DESPESAS CORRENTES				94.120,00		
	DIÁRIAS - CIVIL		3.3.90.14.00	2.700,00			
	MATERIAL DE CONSUMO		3.3.90.30.00	18.900,00			
	OUTROS SERVIÇOS DE TERCEIROS - PESSOA FÍSICA		3.3.90.36.00	25.000,00			
	OUTROS SERVIÇOS DE TERCEIROS - PESSOA JURÍDICA		3.3.90.39.00	45.000,00			
	DESPESAS DE EXERCÍCIOS ANTERIORES		3.3.90.92.00	2.520,00			
ENCARGOS COM INATIVOS E PENSIONISTAS	04.122.0403.2141.0000					459.900,00	459.900,00
3	DESPESAS CORREN					459.900,00	
1	PESSOAL E ENCARGOS SOCIAIS				459.900,00		
	Aposentadorias, Reserva Remunerada e Reformas		3.1.90.01.00	441.000,00			
	Pensões do RPPS e do Militar		3.1.90.03.00	18.900,00			
DIVIDAS DIVERSAS CONTRATADAS	28.843.0403.1001.0000						12.300,00
4	DESPESAS DE CAPIT					12.300,00	
6	AMORTIZAÇÃO DA DÍVIDA				12.300,00		
	PRINCIPAL DA DÍVIDA CONTRATUAL RESGATADA		4.6.90.71.00	12.300,00			
ENCARGOS DA DÍVIDA PÚBLICA E PRECATORIOS	28.843.0403.2012.0000					22.680,00	22.680,00
3	DESPESAS CORREN					22.680,00	
2	JUROS E ENCARGOS DA DÍVIDA				5.040,00		
	JUROS SOBRE A DÍVIDA POR CONTRATO		3.2.90.21.00	2.520,00			
	OUTROS ENCARGOS SOBRE A DÍVIDA POR CONTRATO		3.2.90.22.00	2.520,00			
3	OUTRAS DESPESAS CORRENTES				17.640,00		
	SENTENÇAS JUDICIAIS		3.3.90.91.00	17.640,00			
DIVIDAS CONTRATADAS INSS	28.843.0403.2152.0000					400.000,00	400.000,00
4	DESPESAS DE CAPIT					400.000,00	
6	AMORTIZAÇÃO DA DÍVIDA				400.000,00		
	PRINCIPAL DA DÍVIDA CONTRATUAL RESGATADA		4.6.90.71.00	400.000,00			
DIVIDAS CONTRATADAS RPPS	28.843.0403.2153.0000					50.200,00	50.200,00
4	DESPESAS DE CAPIT					50.200,00	
6	AMORTIZAÇÃO DA DÍVIDA				50.200,00		
	PRINCIPAL DA DÍVIDA CONTRATUAL RESGATADA - INTRA-ORÇA		4.6.91.71.00	50.200,00			
INDENIZACOES E RESTITUICOES	28.843.0403.3003.0000					100,00	100,00
3	DESPESAS CORREN					100,00	
3	OUTRAS DESPESAS CORRENTES				100,00		
	INDENIZAÇÕES E RESTITUIÇÕES		3.3.90.93.00	100,00			



PREFEITURA MUNICIPAL DE BREJÃO

R MELQUIADES BERNARDES, S/N - CNPJ:10131076/0001-00

Orçamento Programa - Exercício de 2023

QUADRO AUXILIAR DE DETALHAMENTO DA DESPESA

Lei: 15, Data: 29/09/2022

Page 2



Documento Assinado Digitalmente por: ELISABETH BARROS DE SANTANA
Assinatura: https://eccc.tce.pe.gov.br/ptp/validarDoc.seam Código do documento: bd9fde87-46ff-4ce9-bea2-d4cd061a656c

PODER	02	PODER EXECUTIVO
ORGÃO	23	SECRETARIA DE FINANÇAS
UNIDADE	23	SECRETARIA DE FINANÇAS

Aplicacao Programada	Proj/Ativ	Finalidade	Categoria	Detalhada	TotalGrupo	Total Categ.	Total F
		F.R. - C.A.					
TOTAL						1.398.100,00	



PREFEITURA MUNICIPAL DE BREJÃO

R MELQUIADES BERNARDES, S/N - CNPJ:10131076/0001-00

Orçamento Programa - Exercício de 2023

QUADRO AUXILIAR DE DETALHAMENTO DA DESPESA

Page 24

Lei: 15, Data: 29/09/2022



Documento Assinado Digitalmente por: ELISABETH BARROS DE SANTANA
Assinatura: https://eccc.tce.pe.gov.br/imp/vvalidar/oc/seam/Código do documento: bd9f8887-46ff-4ec9-bea2-d4cd061a658c

PODER	02	PODER EXECUTIVO						
ORGÃO	24	SECRETARIA DE EDUCACAO						
UNIDADE	24	SECRETARIA DE EDUCACAO						
Aplicacao Programada	Proj/Ativ	Finalidade	Categoria	Detalhada	Total Grupo	Total Categ.	Total Fun	
			F.R. - C.A.					
PNAE - MANUT PROGRAMA DE ALIMENTACAO ESCOLAR	12.306.2703.2048.0000						193.000,00	193.000,00
3	3	DESPESAS CORREN				193.000,00		
		3	OUTRAS DESPESAS CORRENTES					
			MATERIAL DE CONSUMO	3.3.90.30.00	192.000,00			
			OUTROS SERVIÇOS DE TERCEIROS - PESSOA FÍSICA	3.3.90.36.00	500,00			
			OUTROS SERVIÇOS DE TERCEIROS - PESSOA JURÍDICA	3.3.90.39.00	500,00			
CONSTRUCAO, REFORMA DE UNIDADES ESCOLARES	12.361.1201.1014.0000						450.000,00	450.000,00
4	4	DESPESAS DE CAPIT				450.000,00		
		4	INVESTIMENTOS					
			OBRAS E INSTALAÇÕES	4.4.90.51.00	450.000,00			
AQUISICAO DE IMOVEIS PARA O ENSINO	12.361.1201.1015.0000						120,00	120,00
4	4	DESPESAS DE CAPIT						
		4	INVESTIMENTOS			120,00		
			AQUISIÇÃO DE IMÓVEIS	4.4.90.61.00	120,00			
AQUISICAO DE VEICULOS, MOVEIS, MAQUINAS E EQUIPAMENTOS	12.361.1201.1016.0000						12.600,00	12.600,00
4	4	DESPESAS DE CAPIT						
		4	INVESTIMENTOS			12.600,00		
			EQUIPAMENTOS E MATERIAL PERMANENTE	4.4.90.52.00	12.600,00			
CONSTRUCAO, REFORMA E AMPLIACAO DE CRECHES MUNICIPAIS	12.361.1201.1048.0000						150.000,00	150.000,00
4	4	DESPESAS DE CAPIT						
		4	INVESTIMENTOS			150.000,00		
			OBRAS E INSTALAÇÕES	4.4.90.51.00	150.000,00			
SEC EDUC - MANUTENCAO DAS ATIVIDADES DA SECRETARIA DE EDUCACAO	12.361.1201.2027.0000						2.773.720,00	2.773.720,00
3	3	DESPESAS CORREN						
		1	PESSOAL E ENCARGOS SOCIAIS			464.520,00		
			CONTRATAÇÃO POR TEMPO DETERMINADO	3.1.90.04.00	25.200,00			
			VENCIMENTOS E VANTAGENS FIXAS - PESSOAL CIVIL	3.1.90.11.00	375.400,00			
			CONTRIBUIÇÕES PREVIDENCIÁRIAS - INSS	3.1.90.13.02	10.200,00			
			DESPESAS DE EXERCÍCIOS ANTERIORES	3.1.90.92.00	600,00			
			INDENIZAÇÕES E RESTITUIÇÕES TRABALHISTAS	3.1.90.94.00	120,00			
			CONTRIBUIÇÃO PATRONAL PARA O REGIME PRÓPRIO - RPPS	3.1.91.13.03	53.000,00			
		3	OUTRAS DESPESAS CORRENTES			2.187.200,00		
			DIÁRIAS - CIVIL	3.3.90.14.00	3.000,00			
			AUXÍLIO FINANCEIRO A ESTUDANTE	3.3.90.18.00	3.780,00			
			AUXÍLIO FARDAMENTO	3.3.90.19.00	100.000,00			
			MATERIAL DE CONSUMO	3.3.90.30.00	520.000,00			
			PASSAGENS E DESPESAS COM LOCOMOÇÃO	3.3.90.33.00	2.520,00			
			SERVIÇOS DE CONSULTORIA	3.3.90.35.00	60.000,00			
			OUTROS SERVIÇOS DE TERCEIROS - PESSOA FÍSICA	3.3.90.36.00	260.000,00			
			OUTROS SERVIÇOS DE TERCEIROS - PESSOA JURÍDICA	3.3.90.39.00	1.200.000,00			
			DESPESAS DE EXERCÍCIOS ANTERIORES	3.3.90.92.00	37.800,00			
			INDENIZAÇÕES E RESTITUIÇÕES	3.3.90.93.00	100,00			



PREFEITURA MUNICIPAL DE BREJÃO

R MELQUIADES BERNARDES, S/N - CNPJ:10131076/0001-00

Orçamento Programa - Exercício de 2023

QUADRO AUXILIAR DE DETALHAMENTO DA DESPESA



Page 28

Lei: 15, Data: 29/09/2022

Documento Assinado Digitalmente por: ELISABETH BARROS DE SANTANA
Assinatura: https://eccc.tce.pe.gov.br/imp/validar/oc/seam/CodigoDoDocumento: b9f1d87-46f1-4ec9-bea2-d4c01a656c

PODER	02	PODER EXECUTIVO						
ORGÃO	24	SECRETARIA DE EDUCACAO						
UNIDADE	24	SECRETARIA DE EDUCACAO						
Aplicacao Programada	Proj/Ativ	Finalidade	Categoria	Detalhada	Total Grupo	Total Categ.	Total F	
			F.R. - C.A.					
SEC EDUC - MANUTENCAO DAS ATIVIDADES DA SECRETARIA DE EDUCACAO	12.361.1201.2027.0000						2.773.720,00	
4 DESPESAS DE CAPIT						122.000,00		
4 INVESTIMENTOS								
EQUIPAMENTOS E MATERIAL PERMANENTE			4.4.90.52.00	122.000,00				
AQUISICAO DE MATERIAIS DIDATICO-ESCOLAR	12.361.1201.2031.0000						23.100,00	
3 DESPESAS CORREN							23.100,00	
3 OUTRAS DESPESAS CORRENTES								
MATERIAL DE CONSUMO			3.3.90.30.00	12.600,00				
Material, Bem ou Serviço para Distribuição Gratuita			3.3.90.32.00	10.500,00				
QSE - CUSTEIO DE DESPESAS VINCULADAS AO SALARIO EDUCACAO	12.361.1201.2050.0000						154.000,00	
3 DESPESAS CORREN							154.000,00	
3 OUTRAS DESPESAS CORRENTES								
MATERIAL DE CONSUMO			3.3.90.30.00	120.000,00				
Material, Bem ou Serviço para Distribuição Gratuita			3.3.90.32.00	500,00				
OUTROS SERVIÇOS DE TERCEIROS - PESSOA FÍSICA			3.3.90.36.00	1.000,00				
OUTROS SERVIÇOS DE TERCEIROS - PESSOA JURÍDICA			3.3.90.39.00	32.000,00				
OUTROS AUXÍLIOS FINANCEIROS A PESSOA FÍSICA			3.3.90.48.00	500,00				
PDDE - MANUTENCAO DO PROG DINHEIRO DIRETO NA ESCOLA	12.361.1201.2051.0000						27.280,00	
3 DESPESAS CORREN							20.980,00	
3 OUTRAS DESPESAS CORRENTES								
MATERIAL DE CONSUMO			3.3.90.30.00	11.260,00				
OUTROS SERVIÇOS DE TERCEIROS - PESSOA FÍSICA			3.3.90.36.00	120,00				
OUTROS SERVIÇOS DE TERCEIROS - PESSOA JURÍDICA			3.3.90.39.00	9.600,00				
4 DESPESAS DE CAPIT							6.300,00	
4 INVESTIMENTOS								
EQUIPAMENTOS E MATERIAL PERMANENTE			4.4.90.52.00	6.300,00				
BR CARINHOSO - MANUT DO PROGRAMA BRASIL CARINHOSO	12.361.1201.2052.0000						50.620,00	
3 DESPESAS CORREN							50.620,00	
1 PESSOAL E ENCARGOS SOCIAIS								
CONTRATAÇÃO POR TEMPO DETERMINADO			3.1.90.04.00	50.400,00				
3 OUTRAS DESPESAS CORRENTES							220,00	
MATERIAL DE CONSUMO			3.3.90.30.00	120,00				
OUTROS SERVIÇOS DE TERCEIROS - PESSOA JURÍDICA			3.3.90.39.00	100,00				
PROG MAIS EDUC - MANUTENCAO DO PROGRAMA MAIS EDUCACAO	12.361.1201.2053.0000						500,00	
3 DESPESAS CORREN							500,00	
1 PESSOAL E ENCARGOS SOCIAIS								
CONTRATAÇÃO POR TEMPO DETERMINADO			3.1.90.04.00	100,00				



PREFEITURA MUNICIPAL DE BREJÃO

R MELQUIADES BERNARDES, S/N - CNPJ:10131076/0001-00

Orçamento Programa - Exercício de 2023

QUADRO AUXILIAR DE DETALHAMENTO DA DESPESA

Page 2

Lei: 15, Data: 29/09/2022



Documento Assinado Digitalmente por: ELISABETH BARROS DE SANTANA
Assinatura: https://epec.tce.pe.gov.br/validar/validacao:seamCodigo.doDocumento:bd9fd87-46ff-4ce9-bea2-8fcd061a656c

PODER	02	PODER EXECUTIVO						
ORGÃO	24	SECRETARIA DE EDUCACAO						
UNIDADE	24	SECRETARIA DE EDUCACAO						
Aplicacao Programada		Proj/Ativ	Finalidade	Categoria	Detalhada	TotalGrupo	Total Categ.	Total F
			F.R. - C.A.					
PROG MAIS EDUC - MANUTENCAO DO PROGRAMA MAIS EDUCACAO		12.361.1201.2053.0000						500,00
3	DESPESAS CORREN'						500,00	
3	OUTRAS DESPESAS CORRENTES					400,00		
	MATERIAL DE CONSUMO			3.3.90.30.00	100,00			
	Material, Bem ou Serviço para Distribuição Gratuita			3.3.90.32.00	100,00			
	OUTROS SERVIÇOS DE TERCEIROS - PESSOA FÍSICA			3.3.90.36.00	100,00			
	OUTROS SERVIÇOS DE TERCEIROS - PESSOA JURÍDICA			3.3.90.39.00	100,00			
A CAM ESCOLA - MANUT PROG A CAMINHO DA ESCOLA (ESTADUAL)		12.361.2704.2045.0000						90.920,00
3	DESPESAS CORREN'						88.400,00	
3	OUTRAS DESPESAS CORRENTES					88.400,00		
	MATERIAL DE CONSUMO			3.3.90.30.00	84.600,00			
	Material, Bem ou Serviço para Distribuição Gratuita			3.3.90.32.00	3.600,00			
	OUTROS SERVIÇOS DE TERCEIROS - PESSOA FÍSICA			3.3.90.36.00	100,00			
	OUTROS SERVIÇOS DE TERCEIROS - PESSOA JURÍDICA			3.3.90.39.00	100,00			
4	DESPESAS DE CAPIT						2.520,00	
4	INVESTIMENTOS					2.520,00		
	EQUIPAMENTOS E MATERIAL PERMANENTE			4.4.90.52.00	2.520,00			
PNATE - MANUTENCAO DO TRANSPORTE ESCOLAR (FEDERAL)		12.361.2704.2049.0000						130.800,00
3	DESPESAS CORREN'						130.800,00	
3	OUTRAS DESPESAS CORRENTES					130.800,00		
	MATERIAL DE CONSUMO			3.3.90.30.00	18.200,00			
	OUTROS SERVIÇOS DE TERCEIROS - PESSOA FÍSICA			3.3.90.36.00	12.600,00			
	OUTROS SERVIÇOS DE TERCEIROS - PESSOA JURÍDICA			3.3.90.39.00	100.000,00			
GESTAO DE PESSOAL E MANUTENCAO DO ENSINO MEDIO		12.362.1201.2043.0000						500,00
3	DESPESAS CORREN'						500,00	
1	PESSOAL E ENCARGOS SOCIAIS					200,00		
	CONTRATAÇÃO POR TEMPO DETERMINADO			3.1.90.04.00	100,00			
	VENCIMENTOS E VANTAGENS FIXAS - PESSOAL CIVIL			3.1.90.11.00	100,00			
3	OUTRAS DESPESAS CORRENTES					300,00		
	MATERIAL DE CONSUMO			3.3.90.30.00	100,00			
	OUTROS SERVIÇOS DE TERCEIROS - PESSOA FÍSICA			3.3.90.36.00	100,00			
	OUTROS SERVIÇOS DE TERCEIROS - PESSOA JURÍDICA			3.3.90.39.00	100,00			
MANUTENCAO DO TRANSPORTE UNIVERSITARIO		12.364.1201.2155.0000						400,00
3	DESPESAS CORREN'						400,00	
3	OUTRAS DESPESAS CORRENTES					400,00		
	AUXÍLIO FINANCEIRO A ESTUDANTE			3.3.90.18.00	100,00			
	MATERIAL DE CONSUMO			3.3.90.30.00	100,00			
	OUTROS SERVIÇOS DE TERCEIROS - PESSOA FÍSICA			3.3.90.36.00	100,00			
	OUTROS SERVIÇOS DE TERCEIROS - PESSOA JURÍDICA			3.3.90.39.00	100,00			
ATIVIDADES DO PROGRAMA DE EDUCACAO INFANTIL		12.365.1201.2046.0000						500,00
3	DESPESAS CORREN'						500,00	



QUADRO AUXILIAR DE DETALHAMENTO DA DESPESA

PODER	02	PODER EXECUTIVO
ORGÃO	24	SECRETARIA DE EDUCACAO
UNIDADE	24	SECRETARIA DE EDUCACAO

Aplicacao Programada	Proj/Ativ	Finalidade	Categoria	Detalhada	Total Grupo	Total Categ.	Total F
		F.R. - C.A.					
ATIVIDADES DO PROGRAMA DE EDUCACAO INFANTIL		12.365.1201.2046.0000					500,00
3	DESPESAS CORREN					500,00	
1	PESSOAL E ENCARGOS SOCIAIS				200,00		
	CONTRATAÇÃO POR TEMPO DETERMINADO		3.1.90.04.00	100,00			
	VENCIMENTOS E VANTAGENS FIXAS - PESSOAL CIVIL		3.1.90.11.00	100,00			
3	OUTRAS DESPESAS CORRENTES				300,00		
	MATERIAL DE CONSUMO		3.3.90.30.00	100,00			
	OUTROS SERVIÇOS DE TERCEIROS - PESSOA FÍSICA		3.3.90.36.00	100,00			
	OUTROS SERVIÇOS DE TERCEIROS - PESSOA JURÍDICA		3.3.90.39.00	100,00			
TOTAL						4.058.060,00	

Documento Assinado Digitalmente por: ELISABETH BARROS DE SANTANA
 Assinatura: https://eic.tec.pe.gov.br/ptp/validarDoc.seam?codigoDoDocumento=b09fd87-46ff-4ce9-bea2-d4cd061a656c



PREFEITURA MUNICIPAL DE BREJÃO

R MELQUIADES BERNARDES, S/N - CNPJ:10131076/0001-00

Orçamento Programa - Exercício de 2023

QUADRO AUXILIAR DE DETALHAMENTO DA DESPESA



Page 35

Lei: 15, Data: 29/09/2022

Documento Assinado Digitalmente por: ELISABETH BARROS DE SANTANA
Assinatura: https://eccc.tce.pe.gov.br/imp/vvalidaDoc.seam?codigo=documento:2019fd87-46ff-4e29-bea2-d4cd061a656c

PODER	02	PODER EXECUTIVO
ORGÃO	25	FUNDEB
UNIDADE	25	FUNDEB

Aplicacao Programada	Proj/Ativ	Finalidade	Categoria	Detalhada	Total Grupo	Total Categ.	Total Fun
		F.R. - C.A.					
FUNDEB 30% - CAPACITACAO DE PROFISSIONAIS DA EDUCACAO	12.361.1201.2057.0000						1.100,00
3	3	DESPESAS CORREN				1.100,00	
	3	OUTRAS DESPESAS CORRENTES			1.100,00		
		DIÁRIAS NO PAIS	3.3.90.14.14	200,00			
		MATERIAL DE CONSUMO	3.3.90.30.00	100,00			
		Material, Bem ou Serviço para Distribuição Gratuita	3.3.90.32.00	200,00			
		PASSAGENS E DESPESAS COM LOCOMOÇÃO	3.3.90.33.00	200,00			
		OUTROS SERVIÇOS DE TERCEIROS - PESSOA FÍSICA	3.3.90.36.00	100,00			
		OUTROS SERVIÇOS DE TERCEIROS - PESSOA JURÍDICA	3.3.90.39.00	100,00			
		OUTROS AUXÍLIOS FINANCEIROS A PESSOA FÍSICA	3.3.90.48.00	200,00			
REEQUIPAMENTO DAS UNIDADES EDUCACIONAIS	12.361.1201.2145.0000						5.000,00
4	4	DESPESAS DE CAPIT				5.000,00	
	4	INVESTIMENTOS			5.000,00		
		EQUIPAMENTOS E MATERIAL PERMANENTE	4.4.90.52.00	5.000,00			
FUNDEB 70% REM. PROFIS. MAG. ENS. FUND. SERIES INICIAIS URBANO	12.361.1201.2261.0000						1.933.200,72
3	1	DESPESAS CORREN				1.933.200,72	
	1	PESSOAL E ENCARGOS SOCIAIS			1.933.200,72		
		CONTRATAÇÃO POR TEMPO DETERMINADO	3.1.90.04.00	24.000,00			
		VENCIMENTOS E VANTAGENS FIXAS - PESSOAL CIVIL	3.1.90.11.00	1.840.000,00			
		CONTRIBUIÇÕES PREVIDENCIÁRIAS - INSS	3.1.90.13.02	49.000,00			
		OUTRAS DESPESAS VARIÁVEIS - PESSOAL CIVIL	3.1.90.16.00	100,00			
		INDENIZAÇÕES E RESTITUIÇÕES TRABALHISTAS	3.1.90.94.00	100,72			
		CONTRIBUIÇÃO PATRONAL PARA O REGIME PRÓPRIO - RPPS	3.1.91.13.03	20.000,00			
FUNDEB 70% REM. PROFIS. MAG. ENS. FUND. SERIES INICIAIS RURAL	12.361.1201.2262.0000						1.807.000,56
3	1	DESPESAS CORREN				1.807.000,56	
	1	PESSOAL E ENCARGOS SOCIAIS			1.807.000,56		
		CONTRATAÇÃO POR TEMPO DETERMINADO	3.1.90.04.00	40.000,00			
		VENCIMENTOS E VANTAGENS FIXAS - PESSOAL CIVIL	3.1.90.11.00	1.401.200,00			
		CONTRIBUIÇÕES PREVIDENCIÁRIAS - INSS	3.1.90.13.02	45.600,00			
		OUTRAS DESPESAS VARIÁVEIS - PESSOAL CIVIL	3.1.90.16.00	100,00			
		INDENIZAÇÕES E RESTITUIÇÕES TRABALHISTAS	3.1.90.94.00	100,56			
		CONTRIBUIÇÃO PATRONAL PARA O REGIME PRÓPRIO - RPPS	3.1.91.13.03	320.000,00			
FUNDEB 70% REM. PROFIS. MAG. ENS. FUND. SERIES FINAIS URBANO	12.361.1201.2263.0000						528.490,32
3	1	DESPESAS CORREN				528.490,32	
	1	PESSOAL E ENCARGOS SOCIAIS			528.490,32		
		CONTRATAÇÃO POR TEMPO DETERMINADO	3.1.90.04.00	136.000,00			
		VENCIMENTOS E VANTAGENS FIXAS - PESSOAL CIVIL	3.1.90.11.00	220.000,00			
		CONTRIBUIÇÕES PREVIDENCIÁRIAS - INSS	3.1.90.13.02	50.890,32			
		CONTRIBUIÇÃO PATRONAL PARA O REGIME PRÓPRIO - RPPS	3.1.91.13.03	121.600,00			
FUNDEB 70% REM. PROFIS. MAG. ENS. FUND. SERIES FINAIS RURAL	12.361.1201.2264.0000						43.754,36
3	3	DESPESAS CORREN				43.754,36	



PREFEITURA MUNICIPAL DE BREJÃO

R MELQUIADES BERNARDES, S/N - CNPJ:10131076/0001-00

Orçamento Programa - Exercício de 2023

QUADRO AUXILIAR DE DETALHAMENTO DA DESPESA

Lei: 15, Data: 29/09/2022

Page



Documento Assinado Digitalmente por: ELISABETH BARROS DE SANTANA
Assinatura: https://eccc.tce.pe.gov.br/validar/validar.php?codigo_documento:bd9fd87-46ff-4e29-bea2-d4cd061a656c

PODER	02	PODER EXECUTIVO						
ORGÃO	25	FUNDEB						
UNIDADE	25	FUNDEB						
Aplicacao Programada			Proj/Ativ	Finalidade	Categoria	Detalhada	TotalGrupo	Total Categ. Total F
				F.R. - C.A.				
FUNDEB 70% REM. PROFIS. MAG. ENS. FUND. SERIES FINAIS RURAL			12.361.1201.2264.0000					43.754,36
3	DESPESAS CORREN							43.754,36
1	PESSOAL E ENCARGOS SOCIAIS						43.754,36	
	CONTRATAÇÃO POR TEMPO DETERMINADO	3.1.90.04.00	10.000,00					
	VENCIMENTOS E VANTAGENS FIXAS - PESSOAL CIVIL	3.1.90.11.00	10.800,00					
	CONTRIBUIÇÕES PREVIDENCIÁRIAS - INSS	3.1.90.13.02	12.954,36					
	CONTRIBUIÇÃO PATRONAL PARA O REGIME PRÓPRIO - RPPS	3.1.91.13.03	10.000,00					
FUNDEB 70% REM. PROFIS. MAG. TEMPO INTEGRAL			12.361.1201.2265.0000					420,00
3	DESPESAS CORREN							420,00
1	PESSOAL E ENCARGOS SOCIAIS						420,00	
	CONTRATAÇÃO POR TEMPO DETERMINADO	3.1.90.04.00	100,00					
	VENCIMENTOS E VANTAGENS FIXAS - PESSOAL CIVIL	3.1.90.11.00	120,00					
	CONTRIBUIÇÕES PREVIDENCIÁRIAS - INSS	3.1.90.13.02	100,00					
	CONTRIBUIÇÃO PATRONAL PARA O REGIME PRÓPRIO - RPPS	3.1.91.13.03	100,00					
FUNDEB 30% MANUT. ENS. FUND. SERIES INICIAIS URBANO			12.361.1201.2266.0000					651.360,30
3	DESPESAS CORREN							651.260,30
1	PESSOAL E ENCARGOS SOCIAIS						14.500,30	
	CONTRATAÇÃO POR TEMPO DETERMINADO	3.1.90.04.00	1.200,00					
	VENCIMENTOS E VANTAGENS FIXAS - PESSOAL CIVIL	3.1.90.11.00	4.000,00					
	CONTRIBUIÇÕES PREVIDENCIÁRIAS - INSS	3.1.90.13.02	600,00					
	OUTRAS DESPESAS VARIÁVEIS - PESSOAL CIVIL	3.1.90.16.00	600,00					
	INDENIZAÇÕES E RESTITUIÇÕES TRABALHISTAS	3.1.90.94.00	100,30					
	CONTRIBUIÇÃO PATRONAL PARA O REGIME PRÓPRIO - RPPS	3.1.91.13.03	8.000,00					
3	OUTRAS DESPESAS CORRENTES						636.760,00	
	DIÁRIAS NO PAIS	3.3.90.14.14	12.000,00					
	MATERIAL DE CONSUMO	3.3.90.30.00	467.460,00					
	Material, Bem ou Serviço para Distribuição Gratuita	3.3.90.32.00	500,00					
	PASSAGENS E DESPESAS COM LOCOMOÇÃO	3.3.90.33.00	100,00					
	OUTROS SERVIÇOS DE TERCEIROS - PESSOA FÍSICA	3.3.90.36.00	100,00					
	OUTROS SERVIÇOS DE TERCEIROS - PESSOA JURÍDICA	3.3.90.39.00	150.000,00					
	OUTROS AUXÍLIOS FINANCEIROS A PESSOA FÍSICA	3.3.90.48.00	500,00					
	DESPESAS DE EXERCÍCIOS ANTERIORES	3.3.90.92.00	6.000,00					
	INDENIZAÇÕES E RESTITUIÇÕES	3.3.90.93.00	100,00					
4	DESPESAS DE CAPIT							100,00
4	INVESTIMENTOS						100,00	
	EQUIPAMENTOS E MATERIAL PERMANENTE	4.4.90.52.00	100,00					
FUNDEB 30% MANUT. ENS. FUND. SERIES INICIAIS RURAL			12.361.1201.2267.0000					761.100,67
3	DESPESAS CORREN							761.000,67
1	PESSOAL E ENCARGOS SOCIAIS						554.000,67	
	CONTRATAÇÃO POR TEMPO DETERMINADO	3.1.90.04.00	1.200,00					
	VENCIMENTOS E VANTAGENS FIXAS - PESSOAL CIVIL	3.1.90.11.00	396.000,00					
	CONTRIBUIÇÕES PREVIDENCIÁRIAS - INSS	3.1.90.13.02	100,00					
	OUTRAS DESPESAS VARIÁVEIS - PESSOAL CIVIL	3.1.90.16.00	600,00					
	INDENIZAÇÕES E RESTITUIÇÕES TRABALHISTAS	3.1.90.94.00	100,67					
	CONTRIBUIÇÃO PATRONAL PARA O REGIME PRÓPRIO - RPPS	3.1.91.13.03	156.000,00					



PREFEITURA MUNICIPAL DE BREJÃO

R MELQUIADES BERNARDES, S/N - CNPJ:10131076/0001-00

Orçamento Programa - Exercício de 2023

QUADRO AUXILIAR DE DETALHAMENTO DA DESPESA

Lei: 15, Data: 29/09/2022

Page



Documento Assinado Digitalmente por: ELISABETH BARROS DE SANTANA
Assinatura: https://eccc.tce.pe.gov.br/imp/vvalida/oc/seam/Codigo-do-documento:bd9f1087-46ff-4ce9-bea2-d4cd061a656c

PODER	02	PODER EXECUTIVO
ORGÃO	25	FUNDEB
UNIDADE	25	FUNDEB

Aplicacao Programada	Proj/Ativ	Finalidade	Categoria	Detalhada	TotalGrupo	Total Categ.	Total F
		F.R. - C.A.					
FUNDEB 30% MANUT. ENS. FUND. SERIES INICIAIS RURAL	12.361.1201.2267.0000						761.100,67
3	DESPESAS CORREN					761.000,67	
3	OUTRAS DESPESAS CORRENTES				207.000,00		
	DIÁRIAS NO PAIS		3.3.90.14.14	100,00			
	MATERIAL DE CONSUMO		3.3.90.30.00	152.000,00			
	PASSAGENS E DESPESAS COM LOCOMOÇÃO		3.3.90.33.00	100,00			
	OUTROS SERVIÇOS DE TERCEIROS - PESSOA FÍSICA		3.3.90.36.00	100,00			
	OUTROS SERVIÇOS DE TERCEIROS - PESSOA JURÍDICA		3.3.90.39.00	54.600,00			
	DESPESAS DE EXERCÍCIOS ANTERIORES		3.3.90.92.00	100,00			
4	DESPESAS DE CAPIT					100,00	
4	INVESTIMENTOS				100,00		
	EQUIPAMENTOS E MATERIAL PERMANENTE		4.4.90.52.00	100,00			
FUNDEB 30% MANUT. ENS. FUND. SERIES FINAIS URBANO	12.361.1201.2268.0000						1.092.300,43
3	DESPESAS CORREN					1.085.700,13	
1	PESSOAL E ENCARGOS SOCIAIS				785.000,13		
	CONTRATAÇÃO POR TEMPO DETERMINADO		3.1.90.04.00	114.000,00			
	VENCIMENTOS E VANTAGENS FIXAS - PESSOAL CIVIL		3.1.90.11.00	420.000,00			
	CONTRIBUIÇÕES PREVIDENCIÁRIAS - INSS		3.1.90.13.02	58.800,00			
	OUTRAS DESPESAS VARIÁVEIS - PESSOAL CIVIL		3.1.90.16.00	100,00			
	INDENIZAÇÕES E RESTITUIÇÕES TRABALHISTAS		3.1.90.94.00	100,13			
	CONTRIBUIÇÃO PATRONAL PARA O REGIME PRÓPRIO - RPPS		3.1.91.13.03	192.000,00			
3	OUTRAS DESPESAS CORRENTES				300.700,00		
	DIÁRIAS NO PAIS		3.3.90.14.14	100,00			
	MATERIAL DE CONSUMO		3.3.90.30.00	250.000,00			
	PASSAGENS E DESPESAS COM LOCOMOÇÃO		3.3.90.33.00	100,00			
	OUTROS SERVIÇOS DE TERCEIROS - PESSOA FÍSICA		3.3.90.36.00	500,00			
	OUTROS SERVIÇOS DE TERCEIROS - PESSOA JURÍDICA		3.3.90.39.00	50.000,00			
4	DESPESAS DE CAPIT					6.600,00	
4	INVESTIMENTOS				6.600,00		
	EQUIPAMENTOS E MATERIAL PERMANENTE		4.4.90.52.00	6.600,00			
FUNDEB 30% MANUT. ENS. FUND. SERIES FINAIS RURAL	12.361.1201.2269.0000						347.300,44
3	DESPESAS CORREN					346.100,44	
1	PESSOAL E ENCARGOS SOCIAIS				259.800,44		
	CONTRATAÇÃO POR TEMPO DETERMINADO		3.1.90.04.00	1.200,00			
	VENCIMENTOS E VANTAGENS FIXAS - PESSOAL CIVIL		3.1.90.11.00	216.000,00			
	CONTRIBUIÇÕES PREVIDENCIÁRIAS - INSS		3.1.90.13.02	500,00			
	INDENIZAÇÕES E RESTITUIÇÕES TRABALHISTAS		3.1.90.94.00	100,44			
	CONTRIBUIÇÃO PATRONAL PARA O REGIME PRÓPRIO - RPPS		3.1.91.13.03	42.000,00			
3	OUTRAS DESPESAS CORRENTES				86.300,00		
	DIÁRIAS NO PAIS		3.3.90.14.14	100,00			
	MATERIAL DE CONSUMO		3.3.90.30.00	80.000,00			
	PASSAGENS E DESPESAS COM LOCOMOÇÃO		3.3.90.33.00	100,00			
	OUTROS SERVIÇOS DE TERCEIROS - PESSOA FÍSICA		3.3.90.36.00	100,00			
	OUTROS SERVIÇOS DE TERCEIROS - PESSOA JURÍDICA		3.3.90.39.00	6.000,00			
4	DESPESAS DE CAPIT					1.200,00	
4	INVESTIMENTOS				1.200,00		
	EQUIPAMENTOS E MATERIAL PERMANENTE		4.4.90.52.00	1.200,00			



PREFEITURA MUNICIPAL DE BREJÃO

R MELQUIADES BERNARDES, S/N - CNPJ:10131076/0001-00

Orçamento Programa - Exercício de 2023

QUADRO AUXILIAR DE DETALHAMENTO DA DESPESA

Page 35

Lei: 15, Data: 29/09/2022



Documento Assinado Digitalmente por: ELISABETH BARROS DE SANTANA
Assinatura: https://eccc.tce.pe.gov.br/imp/vvalidarDoc.seam?Codigo do documento: bd9fd87-46ff-4ec9-bea7-4d4cd061a656c

PODER	02	PODER EXECUTIVO
ORGÃO	25	FUNDEB
UNIDADE	25	FUNDEB

Aplicacao Programada	Proj/Ativ	Finalidade	Categoria	Detalhada	Total Grupo	Total Categ.	Total Fun
		F.R. - C.A.					
FUNDEB 30% MANUT. ENS. FUND. SERIES FINAIS RURAL	12.361.1201.2269.0000						347.300,00
FUNDEB 30% MANUT. ENS. FUND. TEMPO INTEGRAL	12.361.1201.2270.0000						10.920,00
3 DESPESAS CORREN						10.820,00	
1 PESSOAL E ENCARGOS SOCIAIS					500,00		
CONTRATAÇÃO POR TEMPO DETERMINADO			3.1.90.04.00	100,00			
VENCIMENTOS E VANTAGENS FIXAS - PESSOAL CIVIL			3.1.90.11.00	100,00			
CONTRIBUIÇÕES PREVIDENCIÁRIAS - INSS			3.1.90.13.02	100,00			
INDENIZAÇÕES E RESTITUIÇÕES TRABALHISTAS			3.1.90.94.00	100,00			
CONTRIBUIÇÃO PATRONAL PARA O REGIME PRÓPRIO - RPPS			3.1.91.13.03	100,00			
3 OUTRAS DESPESAS CORRENTES					10.320,00		
DIÁRIAS NO PAIS			3.3.90.14.14	100,00			
MATERIAL DE CONSUMO			3.3.90.30.00	10.000,00			
OUTROS SERVIÇOS DE TERCEIROS - PESSOA FÍSICA			3.3.90.36.00	120,00			
OUTROS SERVIÇOS DE TERCEIROS - PESSOA JURÍDICA			3.3.90.39.00	100,00			
4 DESPESAS DE CAPIT						100,00	
4 INVESTIMENTOS					100,00		
EQUIPAMENTOS E MATERIAL PERMANENTE			4.4.90.52.00	100,00			
FUNDEB 70% REM. PROFIS MAG. CRECHE TEMPO PARCIAL	12.365.1201.2271.0000						1.005.800,41
3 DESPESAS CORREN						1.005.800,41	
1 PESSOAL E ENCARGOS SOCIAIS					1.005.800,41		
CONTRATAÇÃO POR TEMPO DETERMINADO			3.1.90.04.00	28.800,00			
VENCIMENTOS E VANTAGENS FIXAS - PESSOAL CIVIL			3.1.90.11.00	734.800,00			
CONTRIBUIÇÕES PREVIDENCIÁRIAS - INSS			3.1.90.13.02	22.000,00			
OUTRAS DESPESAS VARIÁVEIS - PESSOAL CIVIL			3.1.90.16.00	100,00			
INDENIZAÇÕES E RESTITUIÇÕES TRABALHISTAS			3.1.90.94.00	100,41			
CONTRIBUIÇÃO PATRONAL PARA O REGIME PRÓPRIO - RPPS			3.1.91.13.03	220.000,00			
FUNDEB 70% REM. PROFIS. MAG. CRECHE TEMPO INTEGRAL	12.365.1201.2272.0000						600,00
3 DESPESAS CORREN						600,00	
1 PESSOAL E ENCARGOS SOCIAIS					600,00		
CONTRATAÇÃO POR TEMPO DETERMINADO			3.1.90.04.00	100,00			
VENCIMENTOS E VANTAGENS FIXAS - PESSOAL CIVIL			3.1.90.11.00	100,00			
CONTRIBUIÇÕES PREVIDENCIÁRIAS - INSS			3.1.90.13.02	100,00			
OUTRAS DESPESAS VARIÁVEIS - PESSOAL CIVIL			3.1.90.16.00	100,00			
INDENIZAÇÕES E RESTITUIÇÕES TRABALHISTAS			3.1.90.94.00	100,00			
CONTRIBUIÇÃO PATRONAL PARA O REGIME PRÓPRIO - RPPS			3.1.91.13.03	100,00			
FUNDEB 70% REM. PROFIS. MAG. PRE-ESCOLA TEMPO PARCIAL	12.365.1201.2273.0000						1.092.229,08
3 DESPESAS CORREN						1.092.229,08	



PREFEITURA MUNICIPAL DE BREJÃO

R MELQUIADES BERNARDES, S/N - CNPJ:10131076/0001-00

Orçamento Programa - Exercício de 2023

QUADRO AUXILIAR DE DETALHAMENTO DA DESPESA

Lei: 15, Data: 29/09/2022

Page 2



Documento Assinado Digitalmente por: ELISABETH BARROS DE SANTANA
Assinatura: https://eccc.tce.pe.gov.br/imp/vvalida/oc/seam/Codigo-do-documento/bd9fd87-46ff-4ce9-bea2-d400061a656c

PODER	02	PODER EXECUTIVO					
ORGÃO	25	FUNDEB					
UNIDADE	25	FUNDEB					
Aplicacao Programada	Proj/Ativ	Finalidade	Categoria	Detalhada	Total Grupo	Total Categ.	Total Fun
		F.R. - C.A.					
FUNDEB 70% REM. PROFIS. MAG. PRE-ESCOLA	12.365.1201.2273.0000						1.092.229,08
TEMPO PARCIAL							
3	DESPESAS CORREN					1.092.229,08	
1	PESSOAL E ENCARGOS SOCIAIS				1.092.229,08		
	CONTRATAÇÃO POR TEMPO DETERMINADO		3.1.90.04.00	276.000,00			
	VENCIMENTOS E VANTAGENS FIXAS - PESSOAL CIVIL		3.1.90.11.00	504.000,00			
	CONTRIBUIÇÕES PREVIDENCIÁRIAS - INSS		3.1.90.13.02	108.000,00			
	OUTRAS DESPESAS VARIÁVEIS - PESSOAL CIVIL		3.1.90.16.00	100,00			
	INDENIZAÇÕES E RESTITUIÇÕES TRABALHISTAS		3.1.90.94.00	129,08			
	CONTRIBUIÇÃO PATRONAL PARA O REGIME PRÓPRIO - RPPS		3.1.91.13.03	204.000,00			
FUNDEB 70% REM. PROFIS. MAG. PRE-ESCOLA	12.365.1201.2274.0000						600,00
TEMPO INTEGRAL							
3	DESPESAS CORREN					600,00	
1	PESSOAL E ENCARGOS SOCIAIS				600,00		
	CONTRATAÇÃO POR TEMPO DETERMINADO		3.1.90.04.00	100,00			
	VENCIMENTOS E VANTAGENS FIXAS - PESSOAL CIVIL		3.1.90.11.00	100,00			
	CONTRIBUIÇÕES PREVIDENCIÁRIAS - INSS		3.1.90.13.02	100,00			
	OUTRAS DESPESAS VARIÁVEIS - PESSOAL CIVIL		3.1.90.16.00	100,00			
	INDENIZAÇÕES E RESTITUIÇÕES TRABALHISTAS		3.1.90.94.00	100,00			
	CONTRIBUIÇÃO PATRONAL PARA O REGIME PRÓPRIO - RPPS		3.1.91.13.03	100,00			
FUNDEB 30% MANUT. ENS. INF. CRECHE TEMPO	12.365.1201.2275.0000						98.920,18
PARCIAL							
3	DESPESAS CORREN					98.820,18	
1	PESSOAL E ENCARGOS SOCIAIS				38.320,18		
	CONTRATAÇÃO POR TEMPO DETERMINADO		3.1.90.04.00	100,00			
	VENCIMENTOS E VANTAGENS FIXAS - PESSOAL CIVIL		3.1.90.11.00	7.920,00			
	CONTRIBUIÇÕES PREVIDENCIÁRIAS - INSS		3.1.90.13.02	100,00			
	OUTRAS DESPESAS VARIÁVEIS - PESSOAL CIVIL		3.1.90.16.00	100,00			
	INDENIZAÇÕES E RESTITUIÇÕES TRABALHISTAS		3.1.90.94.00	100,18			
	CONTRIBUIÇÃO PATRONAL PARA O REGIME PRÓPRIO - RPPS		3.1.91.13.03	30.000,00			
3	OUTRAS DESPESAS CORRENTES				60.500,00		
	DIÁRIAS NO PAIS		3.3.90.14.14	100,00			
	MATERIAL DE CONSUMO		3.3.90.30.00	60.000,00			
	PASSAGENS E DESPESAS COM LOCOMOÇÃO		3.3.90.33.00	100,00			
	OUTROS SERVIÇOS DE TERCEIROS - PESSOA FÍSICA		3.3.90.36.00	100,00			
	OUTROS SERVIÇOS DE TERCEIROS - PESSOA JURÍDICA		3.3.90.39.00	100,00			
	DESPESAS DE EXERCÍCIOS ANTERIORES		3.3.90.92.00	100,00			
4	DESPESAS DE CAPIT					100,00	
4	INVESTIMENTOS				100,00		
	EQUIPAMENTOS E MATERIAL PERMANENTE		4.4.90.52.00	100,00			
FUNDEB 30% MANUT. ENS. INF. CRECHE TEMPO	12.365.1201.2276.0000						36.220,00
INTEGRAL							
3	DESPESAS CORREN					36.120,00	



PREFEITURA MUNICIPAL DE BREJÃO

R MELQUIADES BERNARDES, S/N - CNPJ:10131076/0001-00

Orçamento Programa - Exercício de 2023

QUADRO AUXILIAR DE DETALHAMENTO DA DESPESA

Lei: 15, Data: 29/09/2022

Page 36



Documento Assinado Digitalmente por: ELISABETH BARROS DE SANTANA
Assinatura: https://eccc.tce.pe.gov.br/imp/vvalidaDoc.seam?codigo=documento:bd9fd87-46ff-4ce9-bea2-4cd061a656c

PODER	02	PODER EXECUTIVO
ORGÃO	25	FUNDEB
UNIDADE	25	FUNDEB

Aplicacao Programada	Proj/Ativ	Finalidade	Categoria	Detalhada	Total Grupo	Total Categ.	Total Fun
		F.R. - C.A.					

FUNDEB 30% MANUT. ENS. INF. CRECHE TEMPO INTEGRAL	12.365.1201.2276.0000						36.220,00
3	DESPESAS CORREN					36.120,00	
1	PESSOAL E ENCARGOS SOCIAIS				620,00		
	CONTRATAÇÃO POR TEMPO DETERMINADO		3.1.90.04.00	120,00			
	VENCIMENTOS E VANTAGENS FIXAS - PESSOAL CIVIL		3.1.90.11.00	100,00			
	CONTRIBUIÇÕES PREVIDENCIÁRIAS - INSS		3.1.90.13.02	100,00			
	OUTRAS DESPESAS VARIÁVEIS - PESSOAL CIVIL		3.1.90.16.00	100,00			
	INDENIZAÇÕES E RESTITUIÇÕES TRABALHISTAS		3.1.90.94.00	100,00			
	CONTRIBUIÇÃO PATRONAL PARA O REGIME PRÓPRIO - RPPS		3.1.91.13.03	100,00			
3	OUTRAS DESPESAS CORRENTES				35.500,00		
	DIÁRIAS NO PAIS		3.3.90.14.14	100,00			
	MATERIAL DE CONSUMO		3.3.90.30.00	35.000,00			
	PASSAGENS E DESPESAS COM LOCOMOÇÃO		3.3.90.33.00	100,00			
	OUTROS SERVIÇOS DE TERCEIROS - PESSOA FÍSICA		3.3.90.36.00	100,00			
	OUTROS SERVIÇOS DE TERCEIROS - PESSOA JURÍDICA		3.3.90.39.00	100,00			
	DESPESAS DE EXERCÍCIOS ANTERIORES		3.3.90.92.00	100,00			
4	DESPESAS DE CAPIT					100,00	
4	INVESTIMENTOS				100,00		
	EQUIPAMENTOS E MATERIAL PERMANENTE		4.4.90.52.00	100,00			
FUNDEB 30% MANUT. ENS. INF.PRE-ESCOLA TEMPO PARCIAL	12.365.1201.2277.0000						368.900,60
3	DESPESAS CORREN					368.800,60	
1	PESSOAL E ENCARGOS SOCIAIS				311.900,60		
	CONTRATAÇÃO POR TEMPO DETERMINADO		3.1.90.04.00	72.000,00			
	VENCIMENTOS E VANTAGENS FIXAS - PESSOAL CIVIL		3.1.90.11.00	204.800,00			
	CONTRIBUIÇÕES PREVIDENCIÁRIAS - INSS		3.1.90.13.02	18.000,00			
	INDENIZAÇÕES E RESTITUIÇÕES TRABALHISTAS		3.1.90.94.00	100,60			
	CONTRIBUIÇÃO PATRONAL PARA O REGIME PRÓPRIO - RPPS		3.1.91.13.03	17.000,00			
3	OUTRAS DESPESAS CORRENTES				56.900,00		
	DIÁRIAS NO PAIS		3.3.90.14.14	100,00			
	MATERIAL DE CONSUMO		3.3.90.30.00	50.000,00			
	PASSAGENS E DESPESAS COM LOCOMOÇÃO		3.3.90.33.00	600,00			
	OUTROS SERVIÇOS DE TERCEIROS - PESSOA FÍSICA		3.3.90.36.00	100,00			
	OUTROS SERVIÇOS DE TERCEIROS - PESSOA JURÍDICA		3.3.90.39.00	6.000,00			
	DESPESAS DE EXERCÍCIOS ANTERIORES		3.3.90.92.00	100,00			
4	DESPESAS DE CAPIT					100,00	
4	INVESTIMENTOS				100,00		
	EQUIPAMENTOS E MATERIAL PERMANENTE		4.4.90.52.00	100,00			
FUNDEB 30% MANUT. ENS. INF.PRE-ESCOLA TEMPO INTEGRAL	12.365.1201.2278.0000						1.300,00
3	DESPESAS CORREN					1.200,00	
1	PESSOAL E ENCARGOS SOCIAIS				600,00		
	CONTRATAÇÃO POR TEMPO DETERMINADO		3.1.90.04.00	100,00			
	VENCIMENTOS E VANTAGENS FIXAS - PESSOAL CIVIL		3.1.90.11.00	100,00			
	CONTRIBUIÇÕES PREVIDENCIÁRIAS - INSS		3.1.90.13.02	100,00			
	OUTRAS DESPESAS VARIÁVEIS - PESSOAL CIVIL		3.1.90.16.00	100,00			
	INDENIZAÇÕES E RESTITUIÇÕES TRABALHISTAS		3.1.90.94.00	100,00			
	CONTRIBUIÇÃO PATRONAL PARA O REGIME PRÓPRIO - RPPS		3.1.91.13.03	100,00			



PREFEITURA MUNICIPAL DE BREJÃO

R MELQUIADES BERNARDES, S/N - CNPJ:10131076/0001-00

Orçamento Programa - Exercício de 2023

QUADRO AUXILIAR DE DETALHAMENTO DA DESPESA

Lei: 15, Data: 29/09/2022

Page



Documento Assinado Digitalmente por: ELISABETH BARROS DE SANTANA
Assinatura: https://eccc.tce.pe.gov.br/imp/vvalida/oc/seam/Codigo-do-documento:bd9f1687-46ff-4ce9-bea2-d4cd061a659c

PODER	02	PODER EXECUTIVO						
ORGÃO	25	FUNDEB						
UNIDADE	25	FUNDEB						
Aplicacao Programada		Proj/Ativ	Finalidade	Categoria	Detalhada	TotalGrupo	Total Categ.	Total Fun
			F.R. - C.A.					
FUNDEB 30% MANUT.ENS. INF.PRE-ESCOLA INTEGRAL		12.365.1201.2278.0000						1.300,00
3	3	DESPESAS CORREN					1.200,00	
	3	OUTRAS DESPESAS CORRENTES				600,00		
		DIÁRIAS NO PAIS		3.3.90.14.14	100,00			
		MATERIAL DE CONSUMO		3.3.90.30.00	100,00			
		PASSAGENS E DESPESAS COM LOCOMOÇÃO		3.3.90.33.00	100,00			
		OUTROS SERVIÇOS DE TERCEIROS - PESSOA FÍSICA		3.3.90.36.00	100,00			
		OUTROS SERVIÇOS DE TERCEIROS - PESSOA JURÍDICA		3.3.90.39.00	100,00			
		DESPESAS DE EXERCÍCIOS ANTERIORES		3.3.90.92.00	100,00			
4	4	DESPESAS DE CAPIT					100,00	
	4	INVESTIMENTOS				100,00		
		EQUIPAMENTOS E MATERIAL PERMANENTE		4.4.90.52.00	100,00			
FUNDEB 70% EJA - REMUNERACAO PROFIS MAGISTERIO - EJA		12.366.1201.2063.0000						50.420,00
3	3	DESPESAS CORREN					50.420,00	
	1	PESSOAL E ENCARGOS SOCIAIS				50.420,00		
		CONTRATAÇÃO POR TEMPO DETERMINADO		3.1.90.04.00	100,00			
		VENCIMENTOS E VANTAGENS FIXAS - PESSOAL CIVIL		3.1.90.11.00	20.000,00			
		CONTRIBUIÇÕES PREVIDENCIÁRIAS - INSS		3.1.90.13.02	120,00			
		OUTRAS DESPESAS VARIÁVEIS - PESSOAL CIVIL		3.1.90.16.00	100,00			
		INDENIZAÇÕES E RESTITUIÇÕES TRABALHISTAS		3.1.90.94.00	100,00			
		CONTRIBUIÇÃO PATRONAL PARA O REGIME PRÓPRIO - RPPS		3.1.91.13.03	30.000,00			
FUNDEB 70% EJA - AVALIACAO DO PROCESSO		12.366.1201.2279.0000						278.159,40
3	3	DESPESAS CORREN					278.159,40	
	1	PESSOAL E ENCARGOS SOCIAIS				278.159,40		
		CONTRATAÇÃO POR TEMPO DETERMINADO		3.1.90.04.00	27.359,40			
		VENCIMENTOS E VANTAGENS FIXAS - PESSOAL CIVIL		3.1.90.11.00	200.400,00			
		CONTRIBUIÇÕES PREVIDENCIÁRIAS - INSS		3.1.90.13.02	6.000,00			
		CONTRIBUIÇÃO PATRONAL PARA O REGIME PRÓPRIO - RPPS		3.1.91.13.03	44.400,00			
FUNDEB 30% MANUTENCAO DO ENS. EJA AVALIACAO DO PROCESSO		12.366.1201.2284.0000						157.200,03
3	3	DESPESAS CORREN					156.600,03	
	1	PESSOAL E ENCARGOS SOCIAIS				121.200,00		
		CONTRATAÇÃO POR TEMPO DETERMINADO		3.1.90.04.00	27.600,00			
		VENCIMENTOS E VANTAGENS FIXAS - PESSOAL CIVIL		3.1.90.11.00	62.400,00			
		CONTRIBUIÇÕES PREVIDENCIÁRIAS - INSS		3.1.90.13.02	7.200,00			
		CONTRIBUIÇÃO PATRONAL PARA O REGIME PRÓPRIO - RPPS		3.1.91.13.03	24.000,00			
3	3	OUTRAS DESPESAS CORRENTES				35.400,03		
		DIÁRIAS NO PAIS		3.3.90.14.14	100,03			
		MATERIAL DE CONSUMO		3.3.90.30.00	35.000,00			
		PASSAGENS E DESPESAS COM LOCOMOÇÃO		3.3.90.33.00	100,00			
		OUTROS SERVIÇOS DE TERCEIROS - PESSOA FÍSICA		3.3.90.36.00	100,00			
		OUTROS SERVIÇOS DE TERCEIROS - PESSOA JURÍDICA		3.3.90.39.00	100,00			
4	4	DESPESAS DE CAPIT					600,00	
	4	INVESTIMENTOS				600,00		
		EQUIPAMENTOS E MATERIAL PERMANENTE		4.4.90.52.00	600,00			



PREFEITURA MUNICIPAL DE BREJÃO

R MELQUIADES BERNARDES, S/N - CNPJ:10131076/0001-00

Orçamento Programa - Exercício de 2023

QUADRO AUXILIAR DE DETALHAMENTO DA DESPESA



Page 38

Lei: 15, Data: 29/09/2022

Documento Assinado Digitalmente por: ELISABETH BARROS DE SANTANA
Assinatura: https://eccc.tce.pe.gov.br/imp/vvalidarDoc.seam?Codigo_documento=bd9fd87-46ff-4ce9-bea2-d4cd061a656c

PODER	02	PODER EXECUTIVO						
ORGÃO	25	FUNDEB						
UNIDADE	25	FUNDEB						
Aplicacao Programada		Proj/Ativ	Finalidade	Categoria	Detalhada	Total Grupo	Total Categ.	Total Fun
			F.R. - C.A.					
FUNDEB 70% ESP - REMUNERACAO PROFISSIONAIS	12.367.1201.2143.0000							338.200,43
MAGISTERIO - EDUCACAO ESPECIAL								
3 DESPESAS CORREN							338.200,43	
1 PESSOAL E ENCARGOS SOCIAIS						338.200,43		
CONTRATAÇÃO POR TEMPO DETERMINADO				3.1.90.04.00	60.000,00			
VENCIMENTOS E VANTAGENS FIXAS - PESSOAL CIVIL				3.1.90.11.00	209.600,00			
CONTRIBUIÇÕES PREVIDENCIÁRIAS - INSS				3.1.90.13.02	14.400,00			
OUTRAS DESPESAS VARIÁVEIS - PESSOAL CIVIL				3.1.90.16.00	100,00			
INDENIZAÇÕES E RESTITUIÇÕES TRABALHISTAS				3.1.90.94.00	100,43			
CONTRIBUIÇÃO PATRONAL PARA O REGIME PRÓPRIO - RPPS				3.1.91.13.03	54.000,00			
FUNDEB 30% ESP - MANUTENCAO E DESENVOLVIMENTO DA EDUCACAO ESPECIAL	12.367.1201.2144.0000							137.500,61
3 DESPESAS CORREN							137.500,61	
1 PESSOAL E ENCARGOS SOCIAIS						114.200,61		
CONTRATAÇÃO POR TEMPO DETERMINADO				3.1.90.04.00	36.000,00			
VENCIMENTOS E VANTAGENS FIXAS - PESSOAL CIVIL				3.1.90.11.00	60.000,00			
CONTRIBUIÇÕES PREVIDENCIÁRIAS - INSS				3.1.90.13.02	6.000,00			
OUTRAS DESPESAS VARIÁVEIS - PESSOAL CIVIL				3.1.90.16.00	100,00			
INDENIZAÇÕES E RESTITUIÇÕES TRABALHISTAS				3.1.90.94.00	100,61			
CONTRIBUIÇÃO PATRONAL PARA O REGIME PRÓPRIO - RPPS				3.1.91.13.03	12.000,00			
3 OUTRAS DESPESAS CORRENTES						23.300,00		
DIÁRIAS NO PAIS				3.3.90.14.14	100,00			
MATERIAL DE CONSUMO				3.3.90.30.00	5.000,00			
PASSAGENS E DESPESAS COM LOCOMOÇÃO				3.3.90.33.00	100,00			
OUTROS SERVIÇOS DE TERCEIROS - PESSOA FÍSICA				3.3.90.36.00	6.000,00			
OUTROS SERVIÇOS DE TERCEIROS - PESSOA JURÍDICA				3.3.90.39.00	12.000,00			
DESPESAS DE EXERCÍCIOS ANTERIORES				3.3.90.92.00	100,00			
FUNDEB 70% ESPECIAL -REMUN. PROFIS. MAG. AEE	12.367.1201.2280.0000							264.298,12
3 DESPESAS CORREN							264.298,12	
1 PESSOAL E ENCARGOS SOCIAIS						264.298,12		
CONTRATAÇÃO POR TEMPO DETERMINADO				3.1.90.04.00	60.000,00			
VENCIMENTOS E VANTAGENS FIXAS - PESSOAL CIVIL				3.1.90.11.00	144.000,00			
OBRIGAÇÕES PATRONAIS				3.1.90.13.00	24.000,00			
OUTRAS DESPESAS VARIÁVEIS - PESSOAL CIVIL				3.1.90.16.00	100,00			
INDENIZAÇÕES E RESTITUIÇÕES TRABALHISTAS				3.1.90.94.00	198,12			
OBRIGAÇÕES PATRONAIS - INTRA-ORÇAMENTÁRIO				3.1.91.13.00	36.000,00			
FUNDEB 30% ESPECIAL -MANUT. ENS. AEE	12.367.1201.2281.0000							56.140,48
3 DESPESAS CORREN							56.040,48	
1 PESSOAL E ENCARGOS SOCIAIS						55.440,48		
CONTRATAÇÃO POR TEMPO DETERMINADO				3.1.90.04.00	4.000,00			
VENCIMENTOS E VANTAGENS FIXAS - PESSOAL CIVIL				3.1.90.11.00	36.000,00			
CONTRIBUIÇÕES PREVIDENCIÁRIAS - INSS				3.1.90.13.02	6.000,00			
OUTRAS DESPESAS VARIÁVEIS - PESSOAL CIVIL				3.1.90.16.00	100,00			
INDENIZAÇÕES E RESTITUIÇÕES TRABALHISTAS				3.1.90.94.00	100,48			
CONTRIBUIÇÃO PATRONAL PARA O REGIME PRÓPRIO - RPPS				3.1.91.13.03	9.240,00			



PREFEITURA MUNICIPAL DE BREJÃO

R MELQUIADES BERNARDES, S/N - CNPJ:10131076/0001-00

Orçamento Programa - Exercício de 2023

QUADRO AUXILIAR DE DETALHAMENTO DA DESPESA

Lei: 15, Data: 29/09/2022

Page



Documento Assinado Digitalmente por: ELISABETH BARROS DE SANTANA
Assinatura: https://eccc.tce.pe.gov.br/imp/vvalidarDoc.seam?codigoDocumento=bd4cd0618256c

PODER	02	PODER EXECUTIVO
ORGÃO	25	FUNDEB
UNIDADE	25	FUNDEB

Aplicacao Programada	Proj/Ativ	Finalidade	Categoria	Detalhada	TotalGrupo	Total Categ.	Total Fun
		F.R. - C.A.					

FUNDEB 30%	ESPECIAL -MANUT. ENS. AEE	12.367.1201.2281.0000					56.140,88
3	DESPESAS CORREN					56.040,48	
3	OUTRAS DESPESAS CORRENTES				600,00		
	DIÁRIAS NO PAIS		3.3.90.14.14	100,00			
	MATERIAL DE CONSUMO		3.3.90.30.00	100,00			
	PASSAGENS E DESPESAS COM LOCOMOÇÃO		3.3.90.33.00	100,00			
	OUTROS SERVIÇOS DE TERCEIROS - PESSOA FÍSICA		3.3.90.36.00	100,00			
	OUTROS SERVIÇOS DE TERCEIROS - PESSOA JURÍDICA		3.3.90.39.00	100,00			
	DESPESAS DE EXERCÍCIOS ANTERIORES		3.3.90.92.00	100,00			
4	DESPESAS DE CAPIT					100,00	
4	INVESTIMENTOS				100,00		
	EQUIPAMENTOS E MATERIAL PERMANENTE		4.4.90.52.00	100,00			

FUNDEB 70%	ESP-REMUN. PROFIS. MAG. ENS. INDIGENA/QUILOMBOLA	12.367.1201.2282.0000					432.295,90
3	DESPESAS CORREN					432.295,90	
1	PESSOAL E ENCARGOS SOCIAIS				432.295,90		
	CONTRATAÇÃO POR TEMPO DETERMINADO		3.1.90.04.00	108.000,00			
	VENCIMENTOS E VANTAGENS FIXAS - PESSOAL CIVIL		3.1.90.11.00	240.000,00			
	CONTRIBUIÇÕES PREVIDENCIÁRIAS - INSS		3.1.90.13.02	24.000,00			
	OUTRAS DESPESAS VARIÁVEIS - PESSOAL CIVIL		3.1.90.16.00	100,00			
	INDENIZAÇÕES E RESTITUIÇÕES TRABALHISTAS		3.1.90.94.00	195,90			
	CONTRIBUIÇÃO PATRONAL PARA O REGIME PRÓPRIO - RPPS		3.1.91.13.03	60.000,00			

FUNDEB 30%	ESPECIAL -MANUT. ENS. INDIGENA/QUILOMBOLA	12.367.1201.2283.0000					98.500,52
3	DESPESAS CORREN					98.500,52	
1	PESSOAL E ENCARGOS SOCIAIS				97.400,52		
	CONTRATAÇÃO POR TEMPO DETERMINADO		3.1.90.04.00	15.000,00			
	VENCIMENTOS E VANTAGENS FIXAS - PESSOAL CIVIL		3.1.90.11.00	60.000,00			
	CONTRIBUIÇÕES PREVIDENCIÁRIAS - INSS		3.1.90.13.02	7.800,00			
	OUTRAS DESPESAS VARIÁVEIS - PESSOAL CIVIL		3.1.90.16.00	100,00			
	INDENIZAÇÕES E RESTITUIÇÕES TRABALHISTAS		3.1.90.94.00	100,52			
	CONTRIBUIÇÃO PATRONAL PARA O REGIME PRÓPRIO - RPPS		3.1.91.13.03	14.400,00			
3	OUTRAS DESPESAS CORRENTES				1.100,00		
	DIÁRIAS NO PAIS		3.3.90.14.14	100,00			
	MATERIAL DE CONSUMO		3.3.90.30.00	100,00			
	PASSAGENS E DESPESAS COM LOCOMOÇÃO		3.3.90.33.00	100,00			
	OUTROS SERVIÇOS DE TERCEIROS - PESSOA FÍSICA		3.3.90.36.00	100,00			
	OUTROS SERVIÇOS DE TERCEIROS - PESSOA JURÍDICA		3.3.90.39.00	100,00			
	DESPESAS DE EXERCÍCIOS ANTERIORES		3.3.90.92.00	600,00			

TOTAL 11.599.233,26



PREFEITURA MUNICIPAL DE BREJÃO

R MELQUIADES BERNARDES, S/N - CNPJ:10131076/0001-00

Orçamento Programa - Exercício de 2023

QUADRO AUXILIAR DE DETALHAMENTO DA DESPESA

Lei: 15, Data: 29/09/2022

Page 4



Documento Assinado Digitalmente por: ELISABETH BARROS DE SANTANA
Assinatura: https://eccc.tce.pe.gov.br/imp/validarDoc.seam?codigoDocumento: bd9fd87-46ff-4ce9-92ea2-d4cd061a696c

PODER	02	PODER EXECUTIVO
ORGÃO	26	SECRETARIA DE AGRICULTURA, PECUARIA E ABASTECIMENTO
UNIDADE	26	SECRETARIA DE AGRICULTURA, PECUARIA E ABASTECIMENTO

Aplicacao Programada	Proj/Ativ	Finalidade	Categoria	Detalhada	Total Grupo	Total Categ.	Total Fun.
		F.R. - C.A.					
AQUISICAO DE VEICULOS, MOVEIS, MAQUINAS E EQUIPAMENTOS	20.122.2001.1049.0000						37.800,00
4	DESPESAS DE CAPIT					37.800,00	
4	INVESTIMENTOS				37.800,00		
	EQUIPAMENTOS E MATERIAL PERMANENTE		4.4.90.52.00	37.800,00			
MANUTENCAO DAS ATIVIDADES DA UNIDADE	20.122.2001.2076.0000						1.003.320,00
3	DESPESAS CORREN					1.003.320,00	
1	PESSOAL E ENCARGOS SOCIAIS				230.000,00		
	CONTRATAÇÃO POR TEMPO DETERMINADO		3.1.90.04.00	130.000,00			
	VENCIMENTOS E VANTAGENS FIXAS - PESSOAL CIVIL		3.1.90.11.00	100.000,00			
3	OUTRAS DESPESAS CORRENTES				773.320,00		
	DIÁRIAS - CIVIL		3.3.90.14.00	5.200,00			
	MATERIAL DE CONSUMO		3.3.90.30.00	700.000,00			
	OUTROS SERVIÇOS DE TERCEIROS - PESSOA FÍSICA		3.3.90.36.00	22.600,00			
	OUTROS SERVIÇOS DE TERCEIROS - PESSOA JURÍDICA		3.3.90.39.00	43.000,00			
	DESPESAS DE EXERCÍCIOS ANTERIORES		3.3.90.92.00	2.520,00			
CONSTRUCAO CENTRO DE ABASTECIMENTO DE PRODUTOS PRIMARIOS	20.605.2002.1050.0000						100,00
4	DESPESAS DE CAPIT					100,00	
4	INVESTIMENTOS				100,00		
	OBRAS E INSTALAÇÕES		4.4.90.51.00	100,00			
OBRAS EM CURRAIS DE ANIMAIS E PARQUES DE EXPOSICOES	20.605.2002.1051.0000						100,00
4	DESPESAS DE CAPIT					100,00	
4	INVESTIMENTOS				100,00		
	OBRAS E INSTALAÇÕES		4.4.90.51.00	100,00			
MANUTENCAO DE MERCADOS E CENTRAL DE ABASTECIMENTO	20.605.2002.2077.0000						44.760,00
3	DESPESAS CORREN					44.760,00	
3	OUTRAS DESPESAS CORRENTES				44.760,00		
	MATERIAL DE CONSUMO		3.3.90.30.00	7.000,00			
	OUTROS SERVIÇOS DE TERCEIROS - PESSOA FÍSICA		3.3.90.36.00	32.520,00			
	OUTROS SERVIÇOS DE TERCEIROS - PESSOA JURÍDICA		3.3.90.39.00	5.240,00			
OBRAS DE APOIO A AGRICULTURA, PERFURACAO DE POÇOS	20.606.2001.1054.0000						60.000,00
4	DESPESAS DE CAPIT					60.000,00	
4	INVESTIMENTOS				60.000,00		
	OBRAS E INSTALAÇÕES		4.4.90.51.00	60.000,00			
DESENVOLVIMENTO E INFRAESTRUTURA RURAL	20.606.2001.2101.0000						31.500,00
4	DESPESAS DE CAPIT					31.500,00	
4	INVESTIMENTOS				31.500,00		
	EQUIPAMENTOS E MATERIAL PERMANENTE		4.4.90.52.00	31.500,00			
PISCICULTURA	20.608.2001.1055.0000						12.600,00



PREFEITURA MUNICIPAL DE BREJÃO

R MELQUIADES BERNARDES, S/N - CNPJ:10131076/0001-00

Orçamento Programa - Exercício de 2023

QUADRO AUXILIAR DE DETALHAMENTO DA DESPESA

Lei: 15, Data: 29/09/2022

Page 4



Documento Assinado Digitalmente por: ELISABETH BARROS DE SANTANA
Acesso em: https://epec.tce-pe.gov.br/imp/vvalidaDoc.seam?codDoc=10061a656c

PODER	02	PODER EXECUTIVO						
ORGÃO	26	SECRETARIA DE AGRICULTURA, PECUARIA E ABASTECIMENTO						
UNIDADE	26	SECRETARIA DE AGRICULTURA, PECUARIA E ABASTECIMENTO						
Aplicacao Programada	Proj/Ativ	Finalidade	Categoria	Detalhada	Total Grupo	Total Categ.	Total F	
		F.R. - C.A.						
PISCICULTURA		20.608.2001.1055.0000					12.600,00	
3	DESPESAS CORREN					12.600,00		
3	OUTRAS DESPESAS CORRENTES							
	Material, Bem ou Serviço para Distribuição Gratuita		3.3.90.32.00	12.600,00				
DISTRIBUICAO DE SEMENTES E MUDAS		20.608.2001.2078.0000					35.980,00	
3	DESPESAS CORREN					35.980,00		
3	OUTRAS DESPESAS CORRENTES							
	MATERIAL DE CONSUMO		3.3.90.30.00	3.780,00				
	Material, Bem ou Serviço para Distribuição Gratuita		3.3.90.32.00	19.200,00				
	OUTROS SERVIÇOS DE TERCEIROS - PESSOA FÍSICA		3.3.90.36.00	3.000,00				
	OUTROS SERVIÇOS DE TERCEIROS - PESSOA JURÍDICA		3.3.90.39.00	10.000,00				
ACOES DE DEFESA SANITARIA E VACINAÇÃO		20.609.2001.2079.0000					10.120,00	
3	DESPESAS CORREN					10.120,00		
3	OUTRAS DESPESAS CORRENTES							
	MATERIAL DE CONSUMO		3.3.90.30.00	3.780,00				
	Material, Bem ou Serviço para Distribuição Gratuita		3.3.90.32.00	2.520,00				
	OUTROS SERVIÇOS DE TERCEIROS - PESSOA FÍSICA		3.3.90.36.00	2.520,00				
	OUTROS SERVIÇOS DE TERCEIROS - PESSOA JURÍDICA		3.3.90.39.00	1.300,00				
OBRAS EM PONTES, PASSAGENS MOLHADAS E REPARACAO DE ESTRADAS VICINAIS		20.782.2001.1041.0000					736.908,00	
4	DESPESAS DE CAPIT					736.908,00		
4	INVESTIMENTOS							
	OBRAS E INSTALAÇÕES		4.4.90.51.00	736.908,00				
TOTAL							1.973.188,00	



PREFEITURA MUNICIPAL DE BREJÃO

R MELQUIADES BERNARDES, S/N - CNPJ:10131076/0001-00

Orçamento Programa - Exercício de 2023

QUADRO AUXILIAR DE DETALHAMENTO DA DESPESA

Page 4

Lei: 15, Data: 29/09/2022



Documento Assinado Digitalmente por: ELISABETH BARROS DE SANTANA
Assinatura: https://epec.tec.pe.gov.br/ptp/validar/oc/seam/Codigo-do-documento/50d9fd87-46ff-4490-bea2-d4cd061a6566

PODER	02	PODER EXECUTIVO						
ORGÃO	27	SECRETARIA DE VIACAO, OBRAS E SERVICOS URBANOS						
UNIDADE	27	SECRETARIA DE VIACAO, OBRAS E SERVICOS URBANOS						
Aplicacao Programada	Proj/Ativ	Finalidade	Categoria	Detalhada	TotalGrupo	Total Categ.	Total F	
		F.R. - C.A.						
DESAPROPRIACAO DE IMOVEIS PELO MUNICIPIO	04.122.1502.1027.0000						200,00	
4	DESPESAS DE CAPIT					200,00		
4	INVESTIMENTOS							
	AQUISIÇÃO DE IMÓVEIS		4.4.90.61.00	200,00				
CONSTRUCAO, REFORMA DO PREDIO DA PREFEITURA	04.122.1502.1028.0000						20.000,00	
4	DESPESAS DE CAPIT					20.000,00		
4	INVESTIMENTOS							
	OBRAS E INSTALAÇÕES		4.4.90.51.00	20.000,00				
OBRAS EM IMOVEIS DE ORGAOS E ENTIDADES MUNICIPAIS	04.122.1502.1029.0000						1.380,00	
4	DESPESAS DE CAPIT					1.380,00		
4	INVESTIMENTOS							
	OBRAS E INSTALAÇÕES		4.4.90.51.00	1.380,00				
LIMPEZA E PEQUENOS REPAROS EM PREDIOS PUBLICOS	04.122.1502.2067.0000						147.080,00	
3	DESPESAS CORREN'					147.080,00		
3	OUTRAS DESPESAS CORRENTES							
	MATERIAL DE CONSUMO		3.3.90.30.00	25.780,00				
	OUTROS SERVIÇOS DE TERCEIROS - PESSOA FÍSICA		3.3.90.36.00	1.300,00				
	OUTROS SERVIÇOS DE TERCEIROS - PESSOA JURÍDICA		3.3.90.39.00	120.000,00				
MANUTENCAO DAS ATIVIDADES DA UNIDADE	15.122.1503.2071.0000						2.623.691,48	
3	DESPESAS CORREN'					2.623.691,48		
1	PESSOAL E ENCARGOS SOCIAIS					1.215.091,48		
	CONTRATAÇÃO POR TEMPO DETERMINADO		3.1.90.04.00	850.000,00				
	VENCIMENTOS E VANTAGENS FIXAS - PESSOAL CIVIL		3.1.90.11.00	364.991,48				
	OUTRAS DESPESAS VARIÁVEIS - PESSOAL CIVIL		3.1.90.16.00	100,00				
3	OUTRAS DESPESAS CORRENTES					1.408.600,00		
	DIÁRIAS - CIVIL		3.3.90.14.00	1.600,00				
	MATERIAL DE CONSUMO		3.3.90.30.00	760.000,00				
	OUTROS SERVIÇOS DE TERCEIROS - PESSOA FÍSICA		3.3.90.36.00	30.000,00				
	OUTROS SERVIÇOS DE TERCEIROS - PESSOA JURÍDICA		3.3.90.39.00	615.000,00				
	DESPESAS DE EXERCÍCIOS ANTERIORES		3.3.90.92.00	2.000,00				
OBRAS DE APOIO A COMUNIDADE	15.244.1503.1039.0000						2.000,00	
4	DESPESAS DE CAPIT					2.000,00		
4	INVESTIMENTOS							
	OBRAS E INSTALAÇÕES		4.4.90.51.00	2.000,00				
CONSTRUCAO, REFORMA E /OU AMPLIACAO DE CEMITERIOS	15.451.1502.1040.0000						25.200,00	
4	DESPESAS DE CAPIT					25.200,00		
4	INVESTIMENTOS							
	OBRAS E INSTALAÇÕES		4.4.90.51.00	25.200,00				



PREFEITURA MUNICIPAL DE BREJÃO

R MELQUIADES BERNARDES, S/N - CNPJ:10131076/0001-00

Orçamento Programa - Exercício de 2023

QUADRO AUXILIAR DE DETALHAMENTO DA DESPESA



Page 4

Lei: 15, Data: 29/09/2022

Documento Assinado Digitalmente por: ELISABETH BARROS DE SANTANA
Assinatura: https://eccc.tce.pe.gov.br/imp/vvalidar/oc/seam/Codigo_documento:9d9fde87-46ff-42b9-bea2-d4cd0618056c

PODER	02	PODER EXECUTIVO							
ORGÃO	27	SECRETARIA DE VIACAO, OBRAS E SERVICOS URBANOS							
UNIDADE	27	SECRETARIA DE VIACAO, OBRAS E SERVICOS URBANOS							
Aplicacao Programada		Proj/Ativ	Finalidade	Categoria	Detalhada	TotalGrupo	Total Categ.	Total F	
			F.R. - C.A.						
DESAPROPRIACAO E DEMOLICAO DE IMOVEIS		15.451.1502.1042.0000						5.520,00	
4	DESPESAS DE CAPIT						5.520,00		
4	INVESTIMENTOS					5.520,00			
	OBRAS E INSTALAÇÕES			4.4.90.51.00	520,00				
	INDENIZAÇÕES E RESTITUIÇÕES			4.4.90.93.00	5.000,00				
PAVIMENTACAO, CALCAMENTO DE VIAS E ACESSOS		15.451.1505.1043.0000						150.000,00	
4	DESPESAS DE CAPIT						150.000,00		
4	INVESTIMENTOS					150.000,00			
	OBRAS E INSTALAÇÕES			4.4.90.51.00	150.000,00				
OBRAS EM PRACAS, PARQUES, JARDINS E AREAS DE LAZER PUBLICAS		15.452.1503.1044.0000						50.000,00	
4	DESPESAS DE CAPIT						50.000,00		
4	INVESTIMENTOS					50.000,00			
	OBRAS E INSTALAÇÕES			4.4.90.51.00	50.000,00				
AQUISICAO DE EQUIPAMENTOS PARA MODERNIZACAO DOS SERVICOS PUBLICOS		15.452.1503.1045.0000						6.300,00	
4	DESPESAS DE CAPIT						6.300,00		
4	INVESTIMENTOS					6.300,00			
	EQUIPAMENTOS E MATERIAL PERMANENTE			4.4.90.52.00	6.300,00				
SERVICOS URBANOS, INC. COLETA DE LIXO E ILUMINACAO PUBLICA		15.452.1503.2072.0000						75.500,00	
3	DESPESAS CORREN						75.500,00		
1	PESSOAL E ENCARGOS SOCIAIS					50.000,00			
	CONTRATAÇÃO POR TEMPO DETERMINADO			3.1.90.04.00	50.000,00				
3	OUTRAS DESPESAS CORRENTES					25.500,00			
	MATERIAL DE CONSUMO			3.3.90.30.00	6.300,00				
	OUTROS SERVIÇOS DE TERCEIROS - PESSOA FÍSICA			3.3.90.36.00	2.600,00				
	OUTROS SERVIÇOS DE TERCEIROS - PESSOA JURÍDICA			3.3.90.39.00	16.600,00				
REPOSICAO DE CALCAMENTO EM VIAS PUBLICAS		15.452.1505.2073.0000						16.720,00	
3	DESPESAS CORREN						16.720,00		
1	PESSOAL E ENCARGOS SOCIAIS					12.600,00			
	CONTRATAÇÃO POR TEMPO DETERMINADO			3.1.90.04.00	12.600,00				
3	OUTRAS DESPESAS CORRENTES					4.120,00			
	MATERIAL DE CONSUMO			3.3.90.30.00	3.000,00				
	OUTROS SERVIÇOS DE TERCEIROS - PESSOA FÍSICA			3.3.90.36.00	520,00				
	LOCAÇÃO DE MÃO-DE-OBRA			3.3.90.37.00	300,00				
	OUTROS SERVIÇOS DE TERCEIROS - PESSOA JURÍDICA			3.3.90.39.00	300,00				
OBRAS EM HABITACAO POPULAR - PSH E OUTROS		16.482.1601.1031.0000						12.600,00	
4	DESPESAS DE CAPIT						12.600,00		
4	INVESTIMENTOS					12.600,00			
	OBRAS E INSTALAÇÕES			4.4.90.51.00	12.600,00				
AQUISICAO DE MAQUINAS E EQUIPAMENTOS		17.122.1702.1058.0000						200,00	



PREFEITURA MUNICIPAL DE BREJÃO

R MELQUIADES BERNARDES, S/N - CNPJ:10131076/0001-00

Orçamento Programa - Exercício de 2023

QUADRO AUXILIAR DE DETALHAMENTO DA DESPESA

Page 4

Lei: 15, Data: 29/09/2022



Documento Assinado Digitalmente por: ELISABETH BARROS DE SANTANA
Acesso em: https://epec.tce.pe.gov.br/validar/validadoc.seam?codigo_documento=bd9f0887-46ff-4ce9-b690-d4cd061a6566

PODER	02	PODER EXECUTIVO
ORGÃO	27	SECRETARIA DE VIACAO, OBRAS E SERVICOS URBANOS
UNIDADE	27	SECRETARIA DE VIACAO, OBRAS E SERVICOS URBANOS

Aplicacao Programada	Proj/Ativ	Finalidade	Categoria	Detalhada	Total Grupo	Total Categ.	Total F
		F.R. - C.A.					
DIVERSOS SANEAMENTO							
4	DESPEAS DE CAPIT					200,00	200,00
4	INVESTIMENTOS				200,00		
	EQUIPAMENTOS E MATERIAL PERMANENTE		4.4.90.52.00	200,00			
ABASTECIMENTO EMERGENCIAL DE AGUA							
17.511.1701.2083.0000							1.900,00
3	DESPEAS CORREN					1.900,00	
1	PESSOAL E ENCARGOS SOCIAIS				200,00		
	CONTRATAÇÃO POR TEMPO DETERMINADO		3.1.90.04.00	200,00			
3	OUTRAS DESPEAS CORRENTES				1.700,00		
	OUTROS SERVIÇOS DE TERCEIROS - PESSOA FÍSICA		3.3.90.36.00	200,00			
	OUTROS SERVIÇOS DE TERCEIROS - PESSOA JURÍDICA		3.3.90.39.00	1.500,00			
CONSTRUCAO, AMPLIACAO E MELHORIA DE SANEAMENTO BASICO							
17.512.1702.1033.0000							1.500,00
4	DESPEAS DE CAPIT					1.500,00	
4	INVESTIMENTOS				1.500,00		
	OBRAS E INSTALAÇÕES		4.4.90.51.00	1.500,00			
EXECUCAO DE OBRAS EM CONTROLE SANITARIO E AMBIENTAL							
17.512.1702.1034.0000							1.500,00
4	DESPEAS DE CAPIT					1.500,00	
4	INVESTIMENTOS				1.500,00		
	OBRAS E INSTALAÇÕES		4.4.90.51.00	1.500,00			
SISTEMA DE SANEAMENTO URBANO E DRENAGEM PLUVIAL							
17.512.1702.2069.0000							7.500,00
3	DESPEAS CORREN					7.500,00	
1	PESSOAL E ENCARGOS SOCIAIS				1.500,00		
	CONTRATAÇÃO POR TEMPO DETERMINADO		3.1.90.04.00	1.500,00			
3	OUTRAS DESPEAS CORRENTES				6.000,00		
	MATERIAL DE CONSUMO		3.3.90.30.00	1.500,00			
	OUTROS SERVIÇOS DE TERCEIROS - PESSOA FÍSICA		3.3.90.36.00	1.500,00			
	LOCAÇÃO DE MÃO-DE-OBRA		3.3.90.37.00	1.500,00			
	OUTROS SERVIÇOS DE TERCEIROS - PESSOA JURÍDICA		3.3.90.39.00	1.500,00			
ACOES VOLTADAS A GESTAO AMBIENTAL							
18.542.1801.2070.0000							17.100,00
3	DESPEAS CORREN					17.100,00	
3	OUTRAS DESPEAS CORRENTES				17.100,00		
	MATERIAL DE CONSUMO		3.3.90.30.00	6.000,00			
	OUTROS SERVIÇOS DE TERCEIROS - PESSOA FÍSICA		3.3.90.36.00	6.000,00			
	OUTROS SERVIÇOS DE TERCEIROS - PESSOA JURÍDICA		3.3.90.39.00	5.100,00			
RECUPERACAO EM AREAS DEGRADADAS							
18.543.1802.1035.0000							500,00
4	DESPEAS DE CAPIT					500,00	
4	INVESTIMENTOS				500,00		
	OBRAS E INSTALAÇÕES		4.4.90.51.00	500,00			
OBRAS HIDRICAS EM ADUTORAS, BARRAGENS E							
18.543.1802.1036.0000							500,00



PREFEITURA MUNICIPAL DE BREJÃO

R MELQUIADES BERNARDES, S/N - CNPJ:10131076/0001-00

Orçamento Programa - Exercício de 2023

QUADRO AUXILIAR DE DETALHAMENTO DA DESPESA



Page 4

Lei: 15, Data: 29/09/2022

PODER	02	PODER EXECUTIVO
ORGÃO	27	SECRETARIA DE VIACAO, OBRAS E SERVICOS URBANOS
UNIDADE	27	SECRETARIA DE VIACAO, OBRAS E SERVICOS URBANOS

Aplicacao Programada	Proj/Ativ	Finalidade	Categoria	Detalhada	Total Grupo	Total Categ.	Total F
		F.R. - C.A.					
OUTROS							
4	DESPESAS DE CAPIT					500,00	500,00
4	INVESTIMENTOS					500,00	500,00
	OBRAS E INSTALAÇÕES		4.4.90.51.00	500,00			
AMPLIACAO DE REDES DE ENERGIA E EXPANSAO DA ILUMINACAO URBANA E RURAL							
25.752.1504.1037.0000							500,00
4	DESPESAS DE CAPIT					500,00	500,00
4	INVESTIMENTOS					500,00	500,00
	OBRAS E INSTALAÇÕES		4.4.90.51.00	500,00			
TOTAL						3.167.391,48	

Documento Assinado Digitalmente por: ELISABETH BARROS DE SANTANA
Assinatura: https://eic.tec.pe.gov.br/ptp/validarDoc.seam?codigoDocumento: b19fd87-46ff-4ce9-bea2-d4cd061a656c



PREFEITURA MUNICIPAL DE BREJÃO

R MELQUIADES BERNARDES, S/N - CNPJ:10131076/0001-00

Orçamento Programa - Exercício de 2023

QUADRO AUXILIAR DE DETALHAMENTO DA DESPESA



Page 4

Lei: 15, Data: 29/09/2022

Documento Assinado Digitalmente por: ELISABETH BARROS DE SANTANA
Assinatura: https://eccc.tce.pe.gov.br/imp/vvalidaDoc.seam?codigo_documento=bdf9fd87-46ff-4ce9-bea2-d4cd061a656c

PODER	02	PODER EXECUTIVO
ORGÃO	28	SEC. TECNOLOGIA DA INFORMAÇÃO E TRANSPARENCIA T.I.
UNIDADE	00	SEC. TECNOLOGIA DA INFORMAÇÃO E TRANSPARENCIA T.I.

Aplicacao Programada	Proj/Ativ	Finalidade	Categoria	Detalhada	Total Grupo	Total Categ.	Total F
		F.R. - C.A.					
SEC. TECNOLOGIA DA INFORMAÇÃO E TRANSPARENCIA T.I.	19.126.0401.2014.0000						59.000,00
3	DESPESAS CORREN					54.000,00	
1	PESSOAL E ENCARGOS SOCIAIS				20.000,00		
	CONTRATAÇÃO POR TEMPO DETERMINADO		3.1.90.04.00	10.000,00			
	VENCIMENTOS E VANTAGENS FIXAS - PESSOAL CIVIL		3.1.90.11.00	10.000,00			
3	OUTRAS DESPESAS CORRENTES				34.000,00		
	DIÁRIAS NO PAIS		3.3.90.14.14	3.000,00			
	MATERIAL DE CONSUMO		3.3.90.30.00	5.000,00			
	SERVIÇOS DE CONSULTORIA		3.3.90.35.00	8.000,00			
	OUTROS SERVIÇOS DE TERCEIROS - PESSOA FÍSICA		3.3.90.36.00	6.000,00			
	OUTROS SERVIÇOS DE TERCEIROS - PESSOA JURÍDICA		3.3.90.39.00	12.000,00			
4	DESPESAS DE CAPIT					5.000,00	
4	INVESTIMENTOS				5.000,00		
	EQUIPAMENTOS E MATERIAL PERMANENTE		4.4.90.52.00	5.000,00			
TOTAL							59.000,00



PREFEITURA MUNICIPAL DE BREJÃO

R MELQUIADES BERNARDES, S/N - CNPJ:10131076/0001-00

Orçamento Programa - Exercício de 2023

QUADRO AUXILIAR DE DETALHAMENTO DA DESPESA

Lei: 15, Data: 29/09/2022

Page 4



Documento Assinado Digitalmente por: ELISABETH BARROS DE SANTANA
Acesso em: https://eccc.tce.pe.gov.br/imp/vvalidar.php?validar_documento=seamCodigo_documento=2499fd87-46ff-4ce9-bea2-d4cd061a656c

PODER	02	PODER EXECUTIVO
ORGÃO	29	SECRETARIA DE TRANSPORTE
UNIDADE	29	SECRETARIA DE TRANSPORTE

Aplicacao Programada	Proj/Ativ	Finalidade	Categoria	Detalhada	Total Grupo	Total Categ.	Total F
		F.R. - C.A.					
AQUISICAO DE MAQUINAS E EQUIPAMENTOS DIVERSOS	04.122.1507.1046.0000						5.200,00
4	4	DESPESAS DE CAPIT INVESTIMENTOS			5.200,00	5.200,00	
		EQUIPAMENTOS E MATERIAL PERMANENTE	4.4.90.52.00	5.200,00			
EXECUCAO DE OBRAS RODOVIARIAS	26.782.1507.1047.0000						500,00
4	4	DESPESAS DE CAPIT INVESTIMENTOS			500,00	500,00	
		OBRAS E INSTALAÇÕES	4.4.90.51.00	500,00			
INFRAESTRUTURA DE TRANSPORTES	26.782.1507.2075.0000						136.734,24
3	1	DESPESAS CORREN PESSOAL E ENCARGOS SOCIAIS			60.334,24	130.734,24	
		CONTRATAÇÃO POR TEMPO DETERMINADO	3.1.90.04.00	42.134,24			
		VENCIMENTOS E VANTAGENS FIXAS - PESSOAL CIVIL	3.1.90.11.00	18.200,00			
	3	OUTRAS DESPESAS CORRENTES			70.400,00		
		DIÁRIAS - CIVIL	3.3.90.14.00	10.000,00			
		MATERIAL DE CONSUMO	3.3.90.30.00	25.200,00			
		OUTROS SERVIÇOS DE TERCEIROS - PESSOA FÍSICA	3.3.90.36.00	10.000,00			
		OUTROS SERVIÇOS DE TERCEIROS - PESSOA JURÍDICA	3.3.90.39.00	25.200,00			
4	4	DESPESAS DE CAPIT INVESTIMENTOS			6.000,00	6.000,00	
		EQUIPAMENTOS E MATERIAL PERMANENTE	4.4.90.52.00	6.000,00			
TOTAL							142.434,24



PREFEITURA MUNICIPAL DE BREJÃO

R MELQUIADES BERNARDES, S/N - CNPJ:10131076/0001-00

Orçamento Programa - Exercício de 2023

QUADRO AUXILIAR DE DETALHAMENTO DA DESPESA

Lei: 15, Data: 29/09/2022

Page 4



Documento Assinado Digitalmente por: ELISABETH BARROS DE SANTANA
Assinatura: https://epec.tce.pe.gov.br/validar/validacao/seam/Codigo-do-Documento:bd9fd87-46ff-4ce9-bea2-d4e0061a656c

PODER	02	PODER EXECUTIVO
ORGÃO	30	SECRETARIA DE CULTURA, ESPORTE, TURISMO E LAZER
UNIDADE	30	SECRETARIA DE CULTURA, ESPORTE, TURISMO E LAZER

Aplicacao Programada	Proj/Ativ	Finalidade	Categoria	Detalhada	TotalGrupo	Total Categ.	Total Fun
		F.R. - C.A.					
FESTIVIDADES TRADICIONAIS E FOLCLORICAS	13.392.1301.2084.0000						166.300,00
3	DESPESAS CORREN'					166.300,00	
3	OUTRAS DESPESAS CORRENTES				166.300,00		
	MATERIAL DE CONSUMO		3.3.90.30.00	50.000,00			
	PREMIAÇÕES CULTURAIS, ARTÍSTICAS, CIENTÍFICAS, DESPORT		3.3.90.31.00	6.300,00			
	OUTROS SERVIÇOS DE TERCEIROS - PESSOA FÍSICA		3.3.90.36.00	60.000,00			
	OUTROS SERVIÇOS DE TERCEIROS - PESSOA JURÍDICA		3.3.90.39.00	50.000,00			
GESTAO ADMINISTRATIVA DA UNIDADE DE CULTURA	13.392.1301.2089.0000						140.800,00
3	DESPESAS CORREN'					135.800,00	
1	PESSOAL E ENCARGOS SOCIAIS				86.700,00		
	CONTRATAÇÃO POR TEMPO DETERMINADO		3.1.90.04.00	30.000,00			
	VENCIMENTOS E VANTAGENS FIXAS - PESSOAL CIVIL		3.1.90.11.00	56.700,00			
3	OUTRAS DESPESAS CORRENTES				49.100,00		
	MATERIAL DE CONSUMO		3.3.90.30.00	5.000,00			
	OUTROS SERVIÇOS DE TERCEIROS - PESSOA FÍSICA		3.3.90.36.00	31.500,00			
	OUTROS SERVIÇOS DE TERCEIROS - PESSOA JURÍDICA		3.3.90.39.00	12.600,00			
4	DESPESAS DE CAPIT					5.000,00	
4	INVESTIMENTOS				5.000,00		
	EQUIPAMENTOS E MATERIAL PERMANENTE		4.4.90.52.00	5.000,00			
MANUTENCAO DAS ATIVIDADES DO DPTO TURISMO E LAZER	27.695.2301.2087.0000						20.200,00
3	DESPESAS CORREN'					20.200,00	
1	PESSOAL E ENCARGOS SOCIAIS				15.000,00		
	CONTRATAÇÃO POR TEMPO DETERMINADO		3.1.90.04.00	10.000,00			
	VENCIMENTOS E VANTAGENS FIXAS - PESSOAL CIVIL		3.1.90.11.00	5.000,00			
3	OUTRAS DESPESAS CORRENTES				5.200,00		
	DIÁRIAS - CIVIL		3.3.90.14.00	300,00			
	MATERIAL DE CONSUMO		3.3.90.30.00	300,00			
	Material, Bem ou Serviço para Distribuição Gratuita		3.3.90.32.00	300,00			
	PASSAGENS E DESPESAS COM LOCOMOÇÃO		3.3.90.33.00	300,00			
	OUTROS SERVIÇOS DE TERCEIROS - PESSOA FÍSICA		3.3.90.36.00	2.000,00			
	OUTROS SERVIÇOS DE TERCEIROS - PESSOA JURÍDICA		3.3.90.39.00	2.000,00			
AQUISICAO DE VEICULOS, MOVEIS, MAQUINAS E EQUIPAMENTOS	27.812.2701.1060.0000						2.000,00
4	DESPESAS DE CAPIT					2.000,00	
4	INVESTIMENTOS				2.000,00		
	EQUIPAMENTOS E MATERIAL PERMANENTE		4.4.90.52.00	2.000,00			
MANUTENCAO DAS ATIVIDADES DO DPTO ESPORTES	27.812.2701.2085.0000						7.880,00
3	DESPESAS CORREN'					7.880,00	
1	PESSOAL E ENCARGOS SOCIAIS				2.000,00		
	CONTRATAÇÃO POR TEMPO DETERMINADO		3.1.90.04.00	1.000,00			
	VENCIMENTOS E VANTAGENS FIXAS - PESSOAL CIVIL		3.1.90.11.00	1.000,00			
3	OUTRAS DESPESAS CORRENTES				5.880,00		
	MATERIAL DE CONSUMO		3.3.90.30.00	2.880,00			
	OUTROS SERVIÇOS DE TERCEIROS - PESSOA FÍSICA		3.3.90.36.00	1.500,00			
	OUTROS SERVIÇOS DE TERCEIROS - PESSOA JURÍDICA		3.3.90.39.00	1.500,00			



PREFEITURA MUNICIPAL DE BREJÃO

R MELQUIADES BERNARDES, S/N - CNPJ:10131076/0001-00

Orçamento Programa - Exercício de 2023

QUADRO AUXILIAR DE DETALHAMENTO DA DESPESA

Page 4

Lei: 15, Data: 29/09/2022



Documento Assinado Digitalmente por: ELISABETH BARROS DE SANTANA
Assinatura: https://epec.tce.pe.gov.br/imp/vvalidar.php?codigo_documento: bd9fd87-46ff-44e9-bea2-d4cd061a655

PODER	02	PODER EXECUTIVO
ORGÃO	30	SECRETARIA DE CULTURA, ESPORTE, TURISMO E LAZER
UNIDADE	30	SECRETARIA DE CULTURA, ESPORTE, TURISMO E LAZER

Aplicacao Programada	Proj/Ativ	Finalidade	Categoria	Detalhada	Total Grupo	Total Categ.	Total F
		F.R. - C.A.					
MANUTENCAO DAS ATIVIDADES DO DPTO ESPORTES	27.812.2701.2085.0000						7.880,00
OBRAS EM GINASIO, QUADRAS E OUTROS	27.812.2702.1061.0000						63.000,00
4	DESPESAS DE CAPIT					63.000,00	
4	INVESTIMENTOS				63.000,00		
OBRAS E INSTALAÇÕES			4.4.90.51.00	63.000,00			
INCENTIVO AO DESPORTO AMADOR E PATROCINIOS	27.812.2702.2088.0000						12.600,00
3	DESPESAS CORREN					12.600,00	
3	OUTRAS DESPESAS CORRENTES				12.600,00		
MATERIAL DE CONSUMO			3.3.90.30.00	6.300,00			
PREMIAÇÕES CULTURAIS, ARTÍSTICAS, CIENTÍFICAS, DESPORT			3.3.90.31.00	6.300,00			
TOTAL							412.780,00

Totais por Programa

Programa	Descrição	Total
0000	ENCARGOS PUBLICOS DIVERSOS	21.760,00
0101	LEGISLATIVO MUNICIPAL	1.560.000,00
0401	TECNOLOGIA DA INFORMACAO E TRANSPARENCIA	59.000,00
0402	MODERNIZACAO DA GESTAO PUBLICA	73.620,00
0403	GESTAO ADMINISTRATIVA DO MUNICIPIO	5.363.440,00
0602	FORTELECIMENTO DA DEFESA CIVIL	38.700,00
0801	GESTAO DA ASSISTENCIA SOCIAL	1.158.460,00
0802	FORTELECIMENTO DA REDE DE PROTECAO ESPECIAL	196.540,00
0803	FORTELECIMENTO DA REDE DE PROTECAO SOCIAL ESPECIAL	576.080,00
0804	SERVICOS ASSISTENCIAIS	208.000,00
0805	PROMOCAO DOS DIREITOS DA CRIANCA E DO ADOLESCENTE	40.480,00
0901	GESTAO PREVIDENCIARIA	4.985.120,00
1001	PROMOCAO A SAUDE DE QUALIDADE	10.743.853,02
1002	SUORTE AO SERVICO DE SAUDE	914.600,00
1004	GESTAO DOS SERVICOS DE SAUDE	600,00
1201	DESENVOLVIMENTO DA EDUCACAO BASICA DE QUALIDADE	15.242.573,26
1301	DESENVOLVIMENTO E PROMOCAO CULTURAL	307.100,00
1302	PRESERVACAO DO PATRIMONIO HISTORICO	6.640,00
1502	REABILITACAO DE AREAS URBANAS	199.380,00
1503	DESENVOLVIMENTO URBANO INFRAESTRUTURA URBANISTICA	2.757.491,48
1504	ILUMINACAO PUBLICA EFICIENTE	500,00
1505	INTERVENCOES VARIAVEIS POLITICAS PUBLICAS	166.720,00
1507	PROMOCAO A MOBILIDADE	142.434,24



PREFEITURA MUNICIPAL DE BREJÃO

R MELQUIADES BERNARDES, S/N - CNPJ:10131076/0001-00

Orçamento Programa - Exercício de 2023

QUADRO AUXILIAR DE DETALHAMENTO DA DESPESA



Page 22

Lei: 15, Data: 29/09/2022

1601	DESENVOLVIMENTO HABITACIONAL	12.600,00
1701	AGUA E ESGOTO - SERVICOS URBANOS	1.900,00
1702	AGUA E ESGOTO - INFRAESTRUTURA E MODERNIZACAO	10.700,00
1801	CIDADE VERDE - VEGETACAO URBANA	17.100,00
1802	CIDADE LIMPA - DEFESA DO MEIO AMBIENTE	1.000,00
2001	DESENVOLVIMENTO E INFRAESTRUTURA RURAL	1.928.228,00
2002	FOMENTO AO ABASTECIMENTO ALIMENTAR	44.960,00
2301	ESTRUTURACAO DOS SEGUIMENTOS TURISTICOS	20.200,00
2701	ESPORTE LAZER - INFRAESTRUTURA E MODERNIZACAO ESPORTIVA	9.880,00
2702	DESENVOLVIMENTO DO ESPORTE E ATIVIDADES MOTORAS	75.600,00
2703	PROGRAMA MERENDA ESCOLAR	193.000,00
2704	PROGRAMA TRANSPORTE ESCOLAR	221.720,00
9999	RESERVA DE CONTINGENCIA	700.020,00
Total Geral:		48.000.000,00

Totais por Projeto

Projeto	Descrição	Total
1001	DIVIDAS DIVERSAS CONTRATADAS	12.400,00
1006	AMORTIZACAO DE DIVIDA - SAUDE	1.260,00
1007	OBRAS EM IMOVEIS	27.000,00
1008	AQUISICAO DE MAQUINAS E EQUIPAMENTOS DIVERSOS	46.620,00
1009	SENTENCAS JUDICIAIS	100,00
1014	CONSTRUCAO, REFORMA DE UNIDADES ESCOLARES	450.000,00
1015	AQUISICAO DE IMOVEIS PARA O ENSINO	120,00
1016	AQUISICAO DE VEICULOS, MOVEIS, MAQUINAS E EQUIPAMENTOS	12.600,00
1017	INDENIZACOES	200,00
1018	SUBVENCOES A ENTIDADES SEM FINS LUCRATIVOS	100,00
1026	BIBLIOTECA - OBRAS NA BIBLIOTECA PUBLICA MUNICIPAL	1.320,00
1027	DESAPROPRIACAO DE IMOVEIS PELO MUNICIPIO	200,00
1028	CONSTRUCAO, REFORMA DO PREDIO DA PREFEITURA	20.000,00
1029	OBRAS EM IMOVEIS DE ORGAOS E ENTIDADES MUNICIPAIS	1.380,00
1031	OBRAS EM HABITACAO POPULAR - PSH E OUTROS	12.600,00
1033	CONSTRUCAO, AMPLIACAO E MELHORIA DE SANEAMENTO BASICO	1.500,00
1034	EXECUCAO DE OBRAS EM CONTROLE SANITARIO E AMBIENTAL	1.500,00
1035	RECUPERACAO EM AREAS DEGRADADAS	500,00
1036	OBRAS HIDRICAS EM ADUTORAS, BARRAGENS E OUTROS	500,00
1037	AMPLIACAO DE REDES DE ENERGIA E EXPANSAO DA ILUMINACAO URBANA E RURAL	500,00
1039	OBRAS DE APOIO A COMUNIDADE	2.000,00
1040	CONSTRUCAO, REFORMA E /OU AMPLIACAO DE CEMITERIOS	25.200,00
1041	OBRAS EM PONTES, PASSAGENS MOLHADAS E REPARACAO DE ESTRADAS VICINAIS	736.908,00
1042	DESAPROPRIACAO E DEMOLICAO DE IMOVEIS	5.520,00
1043	PAVIMENTACAO, CALCAMENTO DE VIAS E ACESSOS	150.000,00
1044	OBRAS EM PRACAS, PARQUES, JARDINS E AREAS DE LAZER PUBLICAS	50.000,00
1045	AQUISICAO DE EQUIPAMENTOS PARA MODERNIZACAO DOS SERVICOS PUBLICOS	6.300,00
1046	AQUISICAO DE MAQUINAS E EQUIPAMENTOS DIVERSOS	5.200,00
1047	EXECUCAO DE OBRAS RODOVIARIAS	500,00
1048	CONSTRUCAO, REFORMA E AMPLIACAO DE CRECHES MUNICIPAIS	150.000,00
1049	AQUISICAO DE VEICULOS, MOVEIS, MAQUINAS E EQUIPAMENTOS	37.800,00
1050	CONSTRUCAO CENTRO DE ABASTECIMENTO DE PRODUTOS PRIMARIOS	100,00
1051	OBRAS EM CURRAIS DE ANIMAIS E PARQUES DE EXPOSICOES	100,00
1054	OBRAS DE APOIO A AGRICULTURA, PERFURACAO DE POÇOS	60.000,00
1055	PISCICULTURA	12.600,00
1058	AQUISICAO DE MAQUINAS E EQUIPAMENTOS DIVERSOS SANEAMENTO	200,00
1060	AQUISICAO DE VEICULOS, MOVEIS, MAQUINAS E EQUIPAMENTOS	2.000,00
1061	OBRAS EM GINASIO, QUADRAS E OUTROS	63.000,00



PREFEITURA MUNICIPAL DE BREJÃO

R MELQUIADES BERNARDES, S/N - CNPJ:10131076/0001-00

Orçamento Programa - Exercício de 2023

QUADRO AUXILIAR DE DETALHAMENTO DA DESPESA



Page 22

Lei: 15, Data: 29/09/2022

Documento Assinado Digitalmente por: ELISABETH BARROS DE SANTANA
Acesso em: https://brasil.scribd.com/documento/bd9fide

1062	AMPLIACAO DA ESTRUTURA FISICA DA SAUDE	53.500,00
1063	SUS - AQUISICAO DE EQUIPAMENTOS, MAQUINAS E VEICULOS PARA SAUDE	100.000,00
1064	ATENCAO BASICA - AQUISICAO DE EQUIPAMENTOS	31.000,00
1065	ATENCA BASICA - EXECUCAO DE OBRAS EM IMOVEIS VINCULADOS	100.000,00
1069	ACADEMIA DA SAUDE - IMPLANTACAO	42.000,00
1070	MAC - AQUISICAO EQUIP MEDIA E ALTA COMPLEXIDADE HOSPITALAR E AMBULATORIAL	132.300,00
1071	MAC - OBRAS ASSISTENCIA DE MEDIA E ALTA COMPLEX HOSPITALAR E AMBULATORIAL	100.000,00
1072	REESTRUTURACAO DA REDE DE ASSISTENCIA FARMACEUTICA	18.900,00
1073	VIG SANITARIA - AQUISICAO DE EQUIP PARA A VIGILANCIA SANITARIA	40.320,00
1074	VIG EPID - AQUISICAO DE EQUIP VIGILANCIA EPIDEMIOLOGICA E AMBIENTAL	1.200,00
1075	EXECUCAO DE OBRAS DE INSTALACAO	600,00
1076	AQUISICAO DE MOVEIS , MAQUINAS E EQUIPAMENTOS DIVERSOS	12.600,00
1080	AQUISICAO DE EQUIPAMENTOS PARA O CONSELHO MUNICIPAL	6.300,00
1096	EDIFICACOES DA PREVIDENCIA	2.000,00
1097	PAB - AQUISICAO DE MOVEIS , MAQUINAS E EQUIPAMENTOS DIVERSOS	150.000,00
1098	PAB - OBRAS E INSTALAÇÕES	20.000,00
Total Geral:		2.708.548,00

Totais por Atividade

Atividade	Descrição	Total
2001	MANUTENCAO DO LEGISLATIVO MUNICIPAL	866.760,00
2002	SUBSIDIOS DOS VEREADORES	668.780,00
2003	MANUTENCAO DAS ATIVIDADES DE CERIMONIAL	20.380,00
2004	DIVIDAS POR SENTENCAS JUDICIAIS	3.780,00
2005	PARCELAMENTO DA DIVIDA DO INSS	300,00
2010	DPTO GUARDA - MANUT DA SATIV. DA GUARDA MUNICIPAL	38.200,00
2011	GAB PREF - MANUTENCAO DAS ATIVIDADES DO GABINETE DO PREFEITO	1.087.460,00
2012	ENCARGOS DA DIVIDA PUBLICA E PRECATORIOS	22.680,00
2013	SEC. CONTR INERTNO - MANUTENCAO DAS ATIVIDADES DO CONTROLE INTERNO	129.980,00
2014	SEC. TECNOLOGIA DA INFORMACAO E TRANSPARENCIA T.I.	59.000,00
2015	SEC ADM - MANUTENCAO DAS ATIVIDADES DA SECRETARIA DE ADMINISTRACAO	2.264.500,00
2018	OBRIGACOES TRIBUTARIAS E CONTRIBUICOES SOCIAIS	97.860,00
2020	SUBVENCOES E ENTIDADES PRIVADAS SEM FINS LUCRATIVOS	2.520,00
2023	DPTO DEFESA CIVIL - MANUT DAS ATIVIDADES DA DEFESA CIVIL	500,00
2025	SEC FINANÇAS - MANUTENCAO DAS ATIVIDADES DA FINACAS	452.920,00
2027	SEC EDUC - MANUTENCAO DAS ATIVIDADES DA SECRETARIA DE EDUCACAO	2.773.720,00
2031	AQUISICAO DE MATERIAIS DIDATICO-ESCOLAR	23.100,00
2043	GESTAO DE PESSOAL E MANUTENCAO DO ENSINO MEDIO	500,00
2045	A CAM ESCOLA - MANUT PROG A CAMINHO DA ESCOLA (ESTADUAL)	90.920,00
2046	ATIVIDADES DO PROGRAMA DE EDUCACAO INFANTIL	500,00
2048	PNAE - MANUT PROGRAMA DE ALIMENTACAO ESCOLAR	193.000,00
2049	PNATE - MANUTENCAO DO TRANSPORTE ESCOLAR (FEDERAL)	130.800,00
2050	QSE - CUSTEIO DE DESPESAS VINCULADAS AO SALARIO EDUCACAO	154.000,00
2051	PDDE - MANUTENCAO DO PROG DINHEIRO DIRETO NA ESCOLA	27.280,00
2052	BR CARINHOSO - MANUT DO PROGRAMA BRASIL CARINHOSO	50.620,00
2053	+ EDUC - MANUTENCAO DO PROGRAMA MAIS EDUCACAO	500,00
2057	FUNDEB 30% - CAPACITACAO DE PROFISSIONAIS DA EDUCACAO	1.100,00
2063	FUNDEB 70% EJA - REMUNERACAO PROFIS MAGISTERIO - EJA	50.420,00
2066	BIBLIOTECA - MANUTENCAO DA BIBLIOTECA PUBLICA MUNICIPAL	5.320,00
2067	LIMPEZA E PEQUENOS REPAROS EM PREDIOS PUBLICOS	147.080,00
2069	SISTEMA DE SANEAMENTO URBANO E DRENAGEM PLUVIAL	7.500,00
2070	ACOES VOLTADAS A GESTAO AMBIENTAL	17.100,00
2071	MANUTENCAO DAS ATIVIDADES DA UNIDADE	2.623.691,48
2072	SERVICOS URBANOS, INC. COLETA DE LIXO E ILUMINACAO PUBLICA	75.500,00



PREFEITURA MUNICIPAL DE BREJÃO

R MELQUIADES BERNARDES, S/N - CNPJ:10131076/0001-00

Orçamento Programa - Exercício de 2023

QUADRO AUXILIAR DE DETALHAMENTO DA DESPESA



Page 22

Lei: 15, Data: 29/09/2022

Documento Assinado Digitalmente por: ELISABETH BARRROS DE SANTANA
Assinatura: https://brasil.mat.br/assinatura/10131076/0001-00/2023/09/29/15

2073	REPOSICAO DE CALCAMENTO EM VIAS PUBLICAS	16.720,00
2075	INFRAESTRUTURA DE TRANSPORTES	136.734,20
2076	MANUTENCAO DAS ATIVIDADES DA UNIDADE	1.003.320,00
2077	MANUTENCAO DE MERCADOS E CENTRAL DE ABASTECIMENTO	44.760,00
2078	DISTRIBUICAO DE SEMENTES E MUDAS	35.980,00
2079	ACOES DE DEFESA SANITARIA E VACINAÇÃO	10.120,00
2080	SEC GOVERNO - MANUTENCAO DAS ATIVIDADES DA UNIDADE	383.620,00
2083	ABASTECIMENTO EMERGENCIAL DE AGUA	1.900,00
2084	FESTIVIDADES TRADICIONAIS E FOLCLORICAS	166.300,00
2085	MANUTENCAO DAS ATIVIDADES DO DPTO ESPORTES	7.880,00
2087	MANUTENCAO DAS ATIVIDADES DO DPTO TURISMO E LAZER	20.200,00
2088	INCENTIVO AO DESPORTO AMADOR E PATROCINIOS	12.600,00
2089	GESTAO ADMINISTRATIVA DA UNIDADE DE CULTURA	140.800,00
2090	GESTAO ADMINISTRATIVA E QUALIFICACAO DO SUS	544.600,00
2091	DISTRIBUICAO DE MATERIAL DIVERSOS A PESSOAS COM NECESSIDADES ESPECIAIS	22.800,00
2092	MANUTENCAO DO CONSELHO DE SAUDE	2.400,00
2093	MANUTENCAO DA ACADEMIA DA SAUDE	4.453,00
2094	PACS - PROGRAMA AGENTE COMUNITARIO DE SAUDE	826.500,00
2095	PAB - MANUTENCAO DA ATENCAO BASICA	1.692.300,00
2096	PSF - MANUTENCAO DAS ACOES DO PSF	686.500,00
2097	SAUDE BUCAL - MANUTENCAO DAS ACOES DO PROGRAMA SAUDE BUCAL	246.700,00
2098	NASF - MANUTENCAO DO NUCLEO DE APOIO A SAUDE DA FAMILIA	66.600,00
2099	MAC - ASSISTENCIA MEDICA MEDIA E ALTA COMPLEXIDADE HOSPITAL E AMBULATORIAL	2.491.600,00
2101	DESENVOLVIMENTO E INFRAESTRUTURA RURAL	31.500,00
2102	MEDICOS PELO BRASIL - MANUTENCAO DAS AÇÕES	166.300,00
2103	FARM. BASICA - MANUTENCAO DA ASSISTENCIA FARMACEUTICA BASICA	63.000,00
2104	VIG SANIT - MANUTENCAO DAS ACOES DA VIGILANCIA SANITARIA	211.500,00
2105	VIG EPID - MANUTENCAO DA VIGILANCIA EPIDEMIOLOGICA E AMBIENTAL	2.500,00
2106	EXAME LAB - MANUT ASSISTENCIA LABORATORIAL DE ANALISES CLINICAS	6.300,00
2107	EXAME IMAG -MANUT DE ASSISTENCIA EM EXAMES DE IMAGENS	6.300,00
2108	APD - ASSISTENCIA A PESSOAS COM DEFICIENCIAS	2.700,00
2111	AQUISICAO DISTRIBUICAO DE MATERIAL DE CONSTRUCAO A FAMILIAS CARENTES	25.200,00
2112	ASSISTENCIA PESSOAS CARENTES POR MEIO DE DOACOES E AUXILIOS	18.900,00
2113	DISTRIBUICAO GRATUITA DE MATERIAIS DIVERSOS A PESSOAS CARENTES	10.000,00
2114	CRAS - MANUTENCAO DAS ATIVIDADES DO CRAS	56.140,00
2115	SCFV - BLOCO PISO SOCIAL BASICO	99.200,00
2116	IGDBF - BLOCO DE GESTAO DO PROGRAMA BOLSA FAMILIA	168.840,00
2117	IGD SUAS - BLOCO GESTAO IGD SUAS	155.080,00
2119	PAIF - BLOCO - PROGRAMA DE ACAO INTEGRAL A FAMILIA	38.560,00
2121	C. TUTELAR - MANUT DAS ATIVIDADES DOS CONSELHOS TUTELAR	96.960,00
2130	ATENCAO BASICA - PAB 15% REC PROPRIO	1.450.000,00
2131	MEDIA E ALTA COMPLEX - MAC 15% REC PROPRIO	1.160.000,00
2132	SUP. PROFILATICO/TERAPEUTICO 15% REC PROPRIO	62.300,00
2133	VIG. SANITARIA - 15% REC PROPRIO	177.000,00
2134	VIG. EPIDEMIOLOGICA - 15% REC PROPRIO	193.000,00
2135	ALIMENTACAO/NUTRIÇÃO 15% REC PROPRIO	94.500,00
2140	FUPREB - MANUTENCAO DAS ATIVIDADES ADMINISTRATIVAS DO FUPREB	540.000,00
2141	ENCARGOS COM INATIVOS E PENSIONISTAS	4.889.160,00
2142	BENEFICIOS A ASSEGURADOS	13.860,00
2143	FUNDEB 70% ESP - REMUNERACAO PROFISSIONAIS MAGISTERIO - EDUCACAO ESPECIAL	338.200,43
2144	FUNDEB 30% ESP - MANUTENCAO E DESENVOLVIMENTO DA EDUCACAO ESPECIAL	137.500,61
2145	REEQUIPAMENTO DAS UNIDADES EDUCACIONAIS	5.000,00
2146	MANUTENCAO DO PROGRAMA CORTE E COSTURA	6.440,00
2147	AUXILIO NATALIDADE E FUNERAL	100.000,00
2148	PSE - MANUTENCAO DO PROGRAMA SAUDE NA ESCOLA	4.760,00
2149	SAMU - MANUTENCAO DOS SERVICOS DE ATENDIMENTO MEDICO DE URGENCIA	290.880,00
2150	S. MULHER - MANUTENCAO DO PROGRAMA SAUDE DA MULHER	1.200,00
2151	CAPS - MANUT DAS ATIV DO CENTRO DE ATENCAO PSICOSSOCIAL	259.380,00
2152	DIVIDAS CONTRATADAS INSS	400.000,00



PREFEITURA MUNICIPAL DE BREJÃO

R MELQUIADES BERNARDES, S/N - CNPJ:10131076/0001-00

Orçamento Programa - Exercício de 2023

QUADRO AUXILIAR DE DETALHAMENTO DA DESPESA



Page 22

Lei: 15, Data: 29/09/2022

Documento Assinado Digitalmente por: ELISABETH BARROS DE SANTANA

2153	DIVIDAS CONTRATADAS RPPS	50.200,00
2154	CAMPANHAS DE VACINACAO INFANTIL E ADULTOS	7.500,00
2155	MANUTENCAO DO TRANSPORTE UNIVERSITARIO	400,00
2156	ENCARGOS COM SERVIDORES A DISPOSICAO DA PREFEITURA	1.260,00
2157	CAMPANHA DE VACINACAO ANTI-RABICA ANIMAL	6.300,00
2158	PREVINE BRASIL - MANUTENÇÃO DAS ACOES	114.000,00
2201	TFD - MANUT DAS ACOES DE TRATAMENTO FORA DO DOMICILIO	25.000,00
2206	FMAS - GESTAO ADMINISTRATIVA DO FUNDO DE ASSIT. SOCIAL	934.300,00
2207	FMDCA BREJAO - MANUT DO FUNDO DIR. CRIANCA E ADOLESCENTE	40.480,00
2248	CESTA BASICA - AUXILIO ALIMENTAR E A CONCESSAO DA CESTA BASICA	52.000,00
2249	VULNERABILIDADE - AUXILIO PARA SITUACAO DE VULNERABILIDADE TEMPORARIA	52.000,00
2250	CALAMIDADE - AUXILIO PARA ATENDER SITUACAO DE CALAMIDADE PUBLICA	52.000,00
2251	PASSAGENS - AUXILIO CONCESSAO DE PASSAGENS INTERMUNICIPAIS E INTERESTADUAIS	52.000,00
2252	S. HOMEM - MANUTENCAO DO PROGRAMA SAUDE DO HOMEM	300,00
2253	S. IDOSO - MANUTENCAO DO PROGRAMA SAUDE DO IDOSO	1.460,00
2255	S. CRIANCA - MANUTENCAO DO PROGRAMA SAUDE DA CRIANCA	300,00
2256	S. ADOLESCENTE - MANUTENCAO DO PROGRAMA SAUDE DO ADOLESCENTE	300,00
2257	CRIANCA FELIZ - MANUTENCAO DAS ATV DO PREG CRIANCA FELIZ	86.300,00
2258	CREAS - MANUT CENTRO DE REFERENCIA ESPECIALIZADO DE ASSIST. SOCIAL	111.700,00
2260	COVID-19 ENFRENTAMENTO DA EMERGENCIA DE SAUDE NACIONAL CRED EXTRAORDINARIO	700,00
2261	FUNDEB 70% REM. PROFIS. MAG. ENS. FUND. SERIES INICIAIS URBANO	1.933.200,71
2262	FUNDEB 70% REM. PROFIS. MAG. ENS. FUND. SERIES INICIAIS RURAL	1.807.000,56
2263	FUNDEB 70% REM. PROFIS. MAG. ENS. FUND. SERIES FINAIS URBANO	528.490,30
2264	FUNDEB 70% REM. PROFIS. MAG. ENS. FUND. SERIES FINAIS RURAL	43.754,39
2265	FUNDEB 70% REM. PROFIS. MAG. TEMPO INTEGRAL	420,00
2266	FUNDEB 30% MANUT. ENS. FUND. SERIES INICIAIS URBANO	651.360,36
2267	FUNDEB 30% MANUT. ENS. FUND. SERIES INICIAIS RURAL	761.100,67
2268	FUNDEB 30% MANUT. ENS. FUND. SERIES FINAIS URBANO	1.092.300,13
2269	FUNDEB 30% MANUT. ENS. FUND. SERIES FINAIS RURAL	347.300,41
2270	FUNDEB 30% MANUT. ENS. FUND. TEMPO INTEGRAL	10.920,00
2271	FUNDEB 70% REM. PROFIS MAG. CRECHE TEMPO PARCIAL	1.005.800,41
2272	FUNDEB 70% REM. PROFIS. MAG. CRECHE TEMPO INTEGRAL	600,00
2273	FUNDEB 70% REM. PROFIS. MAG. PRE-ESCOLA TEMPO PARCIAL	1.092.229,00
2274	FUNDEB 70% REM. PROFIS. MAG. PRE-ESCOLA TEMPO INTEGRAL	600,00
2275	FUNDEB 30% MANUT. ENS. INF. CRECHE TEMPO PARCIAL	98.920,18
2276	FUNDEB 30% MANUT. ENS. INF. CRECHE TEMPO INTEGRAL	36.220,00
2277	FUNDEB 30% MANUT. ENS. INF. PRE-ESCOLA TEMPO PARCIAL	368.900,60
2278	FUNDEB 30% MANUT. ENS. INF. PRE-ESCOLA TEMPO INTEGRAL	1.300,00
2279	FUNDEB 70% EJA - AVALIACAO DO PROCESSO	278.159,40
2280	FUNDEB 70% ESPECIAL -REMUN. PROFIS. MAG. AEE	264.298,12
2281	FUNDEB 30% ESPECIAL -MANUT. ENS. AEE	56.140,48
2282	FUNDEB 70% ESP-REMUN. PROFIS. MAG. ENS. INDIGENA/QUILOMBOLA	432.295,90
2283	FUNDEB 30% ESPECIAL -MANUT. ENS. INDIGENA/QUILOMBOLA	98.500,52
2284	FUNDEB 30% MANUTENCAO DO ENS. EJA AVALIACAO DO PROCESSO	157.200,03
3003	INDENIZACOES E RESTITUICOES	100,00
Total Geral:		44.591.432,00

Totais por Operação Especial

Op.Esp.	Descrição	Total
9999	RESERVA DE CONTINGENCIA	700.020,00
Total Geral:		700.020,00



EVOLUÇÃO DA RECEITA

(Inc.III, Art.22º)



Codigo	Discriminação	Receita Arrecadada			Receita Prevista	
		2019	2020	2021	2022	2023
1000.00.0.0	RECEITAS CORRENTES					
1100.00.0.0	IMPOSTOS, TAXAS E CONTRIBUIÇÕES DE ME	385.889,97	627.021,26	493.862,58	922.734,73	1.107.281,67
1200.00.0.0	CONTRIBUIÇÕES	3.506.362,63	1.066.806,22	1.283.309,57	1.231.573,82	1.477.888,59
1300.00.0.0	RECEITA PATRIMONIAL	38.154,91	30.712,81	110.639,11	202.124,42	242.549,30
1600.00.0.0	RECEITA DE SERVIÇOS				3.213,32	3.855,98
1700.00.0.0	TRANSFERÊNCIAS CORRENTES	29.099.634,52	32.456.692,83	39.179.744,60	33.194.354,15	42.990.914,18
1900.00.0.0	OUTRAS RECEITAS CORRENTES	34.819,94	2.682,74	155.856,23	178.052,09	213.662,51
	Sub Total	33.064.861,97	34.183.915,86	41.223.412,09	35.732.052,53	46.036.152,23
2000.00.0.0	RECEITAS DE CAPITAL					
2200.00.0.0	ALIENAÇÃO DE BENS				67.443,38	80.932,06
2400.00.0.0	TRANSFERÊNCIAS DE CAPITAL	733.139,58	210.525,00	1.565.235,92	852.803,84	1.165.675,40
	Sub Total	733.139,58	210.525,00	1.565.235,92	920.247,22	1.246.607,46
7000.00.0.0	RECEITAS CORRENTES (INTRA)					
7200.00.0.0	CONTRIBUIÇÕES (INTRA)		2.954.162,05	3.916.119,84	3.029.785,05	3.635.742,07
7900.00.0.0	OUTRAS RECEITAS CORRENTES (INTRA)			207.273,43		
	Sub Total	0,00	2.954.162,05	4.123.393,27	3.029.785,05	3.635.742,07
8000.00.0.0	RECEITAS DE CAPITAL (INTRA)					
	Sub Total	0,00	0,00	0,00	0,00	0,00



EVOLUÇÃO DA RECEITA

(Inc.III, Art.22º)



Codigo	Discriminação	Receita Arrecadada			Receita Prevista	
		2019	2020	2021	2022	2023
9000.00.0.0	(R) DEDUCOES DA RECEITA					
9500.00.0.0	(R) DEDUÇÕES DO FUNDEB	-2.657.892,44	-2.579.728,04	-3.749.472,80	-2.182.084,80	-2.918.501,76
9900.00.0.0	(R) OUTRAS DEDUÇÕES					
	Sub Total	-2.657.892,44	-2.579.728,04	-3.749.472,80	-2.182.084,80	-2.918.501,76
9990.00.0.0	RECURSOS ARRECADADOS EM EXERCÍCIOS					
	Sub Total	0,00	0,00	0,00	0,00	0,00
TOTAL		31.140.109,11	34.768.874,87	43.162.568,48	37.500.000,00	48.000.000,00

ELISABETH BARROS DE SANATNA
PREFEITA MUNICIPAL
054.926.744-12



PREFEITURA MUNICIPAL DE BREJÃO

R MELQUIADES BERNARDES, S/N - CNPJ:10131076/0001-00

Orçamento Programa - Exercício de 2023

EVOLUÇÃO DA DESPESA

(Inc. III, Art. 22)

Quadro 10

Page 1

Lei: 15, Data: 29/09/2022

Codigo	Discriminação	DESPESA		
		Realizada 2021	Fixada 2022	Prevista 2023
DESPESAS CORRENTES				
3 1	PESSOAL E ENCARGOS SOCIAIS	25.166.296,30	21.213.635,79	26.269.178,95
3 2	JUROS E ENCARGOS DA DÍVIDA		5.250,00	6.300,00
3 3	OUTRAS DESPESAS CORRENTES	13.547.666,41	11.981.914,21	17.348.273,05
	Sub Total	38.713.962,71	33.200.800,00	43.623.752,00
DESPESAS DE CAPITAL				
4 4	INVESTIMENTOS	1.854.078,53	3.366.550,00	3.210.808,00
4 6	AMORTIZAÇÃO DA DÍVIDA	328.572,30	299.650,00	465.420,00
	Sub Total	2.182.650,83	3.666.200,00	3.676.228,00
RESERVA DE CONTINGÊNCIA				
9 9	RESERVA DE CONTINGÊNCIA		633.000,00	700.020,00
	Sub Total	0,00	633.000,00	700.020,00
	TOTAL	40.896.613,54	37.500.000,00	48.000.000,00

ELISABETH BARROS DE SANATNA
PREFEITA MUNICIPAL
054.926.744-12



Documento Assinado Digitalmente por: ELISABETH BARROS DE SANTANA
Acesse em: <https://etce.tce.pe.gov.br/ppp/validaDoc.seam> Código do documento: bd9f4c87-46ff-4cc9-bea2-d4cd061a656c



PREFEITURA MUNICIPAL DE BREJÃO

II - Cronograma de Execução Mensal de Desembolso

	Dotação Inicial	Desembolsos Mensais Acumulados											
		até Janeiro	até Fevereiro	até Março	até Abril	até Maio	até Junho	até Julho	até Agosto	até Setembro	até Outubro	até Novembro	até Dezembro
7 FMDCA BREJAO - FUNDO MU 01													
00 Recursos Ordinarios													
510 000 ASSISTÊNCIA SOCIAL-C													
3 1 PESSOAL E ENCARG	200,00	16,67	16,67	16,67	16,67	16,67	16,67	16,67	16,67	16,67	16,67	16,67	16,63
05													
00 Recursos Ordinarios													
510 001 F.N.D.S													
3 1 PESSOAL E ENCARG	100,00	8,33	8,33	8,33	8,33	8,33	8,33	8,33	8,33	8,33	8,33	8,33	8,33
3 3 OUTRAS DESPESAS	40.180,00	3.348,33	3.348,33	3.348,33	3.348,33	3.348,33	3.348,33	3.348,33	3.348,33	3.348,33	3.348,33	3.348,33	3.348,37
6 FME BREJAO - FUNDO MUN. I 01													
00 Recursos Ordinarios													
200 005 A CAMINHO DA ESCOLA													
3 3 OUTRAS DESPESAS	3.600,00	300,00	300,00	300,00	300,00	300,00	300,00	300,00	300,00	300,00	300,00	300,00	300,00
12 Recursos Destinados a Manutem 200 000 EDUCAÇÃO													
3 1 PESSOAL E ENCARG	464.520,00	38.710,00	38.710,00	38.710,00	38.710,00	38.710,00	38.710,00	38.710,00	38.710,00	38.710,00	38.710,00	38.710,00	38.710,00
3 3 OUTRAS DESPESAS	2.187.200,00	182.266,67	182.266,67	182.266,67	182.266,67	182.266,67	182.266,67	182.266,67	182.266,67	182.266,67	182.266,67	182.266,67	182.266,63
4 4 INVESTIMENTOS	134.720,00	11.226,67	11.226,67	11.226,67	11.226,67	11.226,67	11.226,67	11.226,67	11.226,67	11.226,67	11.226,67	11.226,67	11.226,63
210 000 EDUCAÇÃO INFANTIL													
3 1 PESSOAL E ENCARG	200,00	16,67	16,67	16,67	16,67	16,67	16,67	16,67	16,67	16,67	16,67	16,67	16,63
3 3 OUTRAS DESPESAS	300,00	25,00	25,00	25,00	25,00	25,00	25,00	25,00	25,00	25,00	25,00	25,00	25,00
230 000 ENSINO MÉDIO													
3 1 PESSOAL E ENCARG	200,00	16,67	16,67	16,67	16,67	16,67	16,67	16,67	16,67	16,67	16,67	16,67	16,63
3 3 OUTRAS DESPESAS	300,00	25,00	25,00	25,00	25,00	25,00	25,00	25,00	25,00	25,00	25,00	25,00	25,00
02													
81 Recursos de Convenios													
200 005 A CAMINHO DA ESCOLA													
3 3 OUTRAS DESPESAS	84.800,00	7.066,67	7.066,67	7.066,67	7.066,67	7.066,67	7.066,67	7.066,67	7.066,67	7.066,67	7.066,67	7.066,67	7.066,63
4 4 INVESTIMENTOS	2.520,00	210,00	210,00	210,00	210,00	210,00	210,00	210,00	210,00	210,00	210,00	210,00	210,00
05													
12 Recursos Destinados a Manutem 200 000 EDUCAÇÃO													
3 3 OUTRAS DESPESAS	23.100,00	1.925,00	1.925,00	1.925,00	1.925,00	1.925,00	1.925,00	1.925,00	1.925,00	1.925,00	1.925,00	1.925,00	1.925,00
4 4 INVESTIMENTOS	150.000,00	12.500,00	12.500,00	12.500,00	12.500,00	12.500,00	12.500,00	12.500,00	12.500,00	12.500,00	12.500,00	12.500,00	12.500,00
250 000 EDUCAÇÃO-FUNDEB													

Documento Assinado Digitalmente por: ELISABETH CARROS DE SANTANA
 Acesse em: https://etce.tce.pe.gov.br/ppp/validador.shtm Código do documento: b91088146f4cc9dea244cd061a650c



PREFEITURA MUNICIPAL DE BREJÃO

II - Cronograma de Execução Mensal de Desembolso

	Dotação Inicial	Desembolsos Mensais Acumulados											
		até Janeiro	até Fevereiro	até Março	até Abril	até Maio	até Junho	até Julho	até Agosto	até Setembro	até Outubro	até Novembro	até Dezembro
3 3 OUTRAS DESPESAS	400,00	33,33	33,33	33,33	33,33	33,33	33,33	33,33	33,33	33,33	33,33	33,33	33,33
251 000 70% FUND. SERIES INIC													
3 1 PESSOAL E ENCARG	1.864.200,72	155.350,06	155.350,06	155.350,06	155.350,06	155.350,06	155.350,06	155.350,06	155.350,06	155.350,06	155.350,06	155.350,06	155.350,06
251 001 70% FUND. SERIES INIC													
3 1 PESSOAL E ENCARG	1.577.400,56	131.450,05	131.450,05	131.450,05	131.450,05	131.450,05	131.450,05	131.450,05	131.450,05	131.450,05	131.450,05	131.450,05	131.450,05
251 002 70% FUND. SERIES FIN													
3 1 PESSOAL E ENCARG	392.490,32	32.707,53	32.707,53	32.707,53	32.707,53	32.707,53	32.707,53	32.707,53	32.707,53	32.707,53	32.707,53	32.707,53	32.707,53
251 003 70% FUND. SERIES FIN													
3 1 PESSOAL E ENCARG	43.754,36	3.646,20	3.646,20	3.646,20	3.646,20	3.646,20	3.646,20	3.646,20	3.646,20	3.646,20	3.646,20	3.646,20	3.646,20
251 004 70% FUND. TEMPO INT													
3 1 PESSOAL E ENCARG	420,00	35,00	35,00	35,00	35,00	35,00	35,00	35,00	35,00	35,00	35,00	35,00	35,00
251 010 70% INF CRECHE TEMF													
3 1 PESSOAL E ENCARG	1.005.800,41	83.816,70	83.816,70	83.816,70	83.816,70	83.816,70	83.816,70	83.816,70	83.816,70	83.816,70	83.816,70	83.816,70	83.816,70
251 011 70% INF CRECHE TEMF													
3 1 PESSOAL E ENCARG	600,00	50,00	50,00	50,00	50,00	50,00	50,00	50,00	50,00	50,00	50,00	50,00	50,00
251 012 70% INF PRE-ESCOLA T													
3 1 PESSOAL E ENCARG	1.092.229,08	91.019,09	91.019,09	91.019,09	91.019,09	91.019,09	91.019,09	91.019,09	91.019,09	91.019,09	91.019,09	91.019,09	91.019,09
251 013 70% INF PRE-ESCOLA T													
3 1 PESSOAL E ENCARG	600,00	50,00	50,00	50,00	50,00	50,00	50,00	50,00	50,00	50,00	50,00	50,00	50,00
251 020 FUNDEB 70% EJA													
3 1 PESSOAL E ENCARG	328.579,40	27.381,62	27.381,62	27.381,62	27.381,62	27.381,62	27.381,62	27.381,62	27.381,62	27.381,62	27.381,62	27.381,62	27.381,62
251 030 70% ESPECIAL													
3 1 PESSOAL E ENCARG	338.200,43	28.183,37	28.183,37	28.183,37	28.183,37	28.183,37	28.183,37	28.183,37	28.183,37	28.183,37	28.183,37	28.183,37	28.183,37
251 032 70% ESPECIAL QUILOM													
3 1 PESSOAL E ENCARG	432.295,90	36.024,66	36.024,66	36.024,66	36.024,66	36.024,66	36.024,66	36.024,66	36.024,66	36.024,66	36.024,66	36.024,66	36.024,66
251 033 70% ESPECIAL AEE													
3 1 PESSOAL E ENCARG	264.298,12	22.024,84	22.024,84	22.024,84	22.024,84	22.024,84	22.024,84	22.024,84	22.024,84	22.024,84	22.024,84	22.024,84	22.024,84
252 000 30% FUND. SERIES INIC													
3 1 PESSOAL E ENCARG	14.500,30	1.208,36	1.208,36	1.208,36	1.208,36	1.208,36	1.208,36	1.208,36	1.208,36	1.208,36	1.208,36	1.208,36	1.208,36
3 3 OUTRAS DESPESAS	637.860,00	53.155,00	53.155,00	53.155,00	53.155,00	53.155,00	53.155,00	53.155,00	53.155,00	53.155,00	53.155,00	53.155,00	53.155,00
4 4 INVESTIMENTOS	5.100,00	425,00	425,00	425,00	425,00	425,00	425,00	425,00	425,00	425,00	425,00	425,00	425,00
252 001 30% FUND. SERIES INIC													
3 1 PESSOAL E ENCARG	554.000,67	46.166,72	46.166,72	46.166,72	46.166,72	46.166,72	46.166,72	46.166,72	46.166,72	46.166,72	46.166,72	46.166,72	46.166,72
3 3 OUTRAS DESPESAS	207.000,00	17.250,00	17.250,00	17.250,00	17.250,00	17.250,00	17.250,00	17.250,00	17.250,00	17.250,00	17.250,00	17.250,00	17.250,00
4 4 INVESTIMENTOS	100,00	8,33	8,33	8,33	8,33	8,33	8,33	8,33	8,33	8,33	8,33	8,33	8,33
252 002 30% FUND. SERIES FIN													
3 1 PESSOAL E ENCARG	785.000,13	65.416,68	65.416,68	65.416,68	65.416,68	65.416,68	65.416,68	65.416,68	65.416,68	65.416,68	65.416,68	65.416,68	65.416,68

Documento Assinado Digitalmente por: ELISABETH BARROS DE SANTANA
 Acesse em: https://efcc.ce.gov.br/ppp/vinculados/eamCodigo-do-documento-0d91dc87-46f7-4c29-8a2a-2085d060650c



PREFEITURA MUNICIPAL DE BREJÃO

II - Cronograma de Execução Mensal de Desembolso

				Desembolsos Mensais Acumulados												
				Dotação Inicial												
				até Janeiro	até Fevereiro	até Março	até Abril	até Maio	até Junho	até Julho	até Agosto	até Setembro	até Outubro	até Novembro	até Dezembro	
3	3	OUTRAS DESPESAS	300.700,00	25.058,33	25.058,33	25.058,33	25.058,33	25.058,33	25.058,33	25.058,33	25.058,33	25.058,33	25.058,33	25.058,33	25.058,33	
4	4	INVESTIMENTOS	6.600,00	550,00	550,00	550,00	550,00	550,00	550,00	550,00	550,00	550,00	550,00	550,00		
252	003	30% FUND. SERIES FIN.														
3	1	PESSOAL E ENCARG	259.800,44	21.650,04	21.650,04	21.650,04	21.650,04	21.650,04	21.650,04	21.650,04	21.650,04	21.650,04	21.650,04	21.650,04		
3	3	OUTRAS DESPESAS	86.300,00	7.191,67	7.191,67	7.191,67	7.191,67	7.191,67	7.191,67	7.191,67	7.191,67	7.191,67	7.191,67	7.191,67		
4	4	INVESTIMENTOS	1.200,00	100,00	100,00	100,00	100,00	100,00	100,00	100,00	100,00	100,00	100,00			
252	004	30% FUND. TEMPO INT.														
3	1	PESSOAL E ENCARG	500,00	41,67	41,67	41,67	41,67	41,67	41,67	41,67	41,67	41,67	41,67			
3	3	OUTRAS DESPESAS	10.320,00	860,00	860,00	860,00	860,00	860,00	860,00	860,00	860,00	860,00	860,00			
4	4	INVESTIMENTOS	100,00	8,33	8,33	8,33	8,33	8,33	8,33	8,33	8,33	8,33	8,33			
252	010	30% INF CRECHE TEM														
3	1	PESSOAL E ENCARG	38.320,18	3.193,35	3.193,35	3.193,35	3.193,35	3.193,35	3.193,35	3.193,35	3.193,35	3.193,35	3.193,35			
3	3	OUTRAS DESPESAS	60.500,00	5.041,67	5.041,67	5.041,67	5.041,67	5.041,67	5.041,67	5.041,67	5.041,67	5.041,67	5.041,67			
4	4	INVESTIMENTOS	100,00	8,33	8,33	8,33	8,33	8,33	8,33	8,33	8,33	8,33	8,33			
252	011	30% INF CRECHE TEM														
3	1	PESSOAL E ENCARG	620,00	51,67	51,67	51,67	51,67	51,67	51,67	51,67	51,67	51,67	51,67			
3	3	OUTRAS DESPESAS	35.500,00	2.958,33	2.958,33	2.958,33	2.958,33	2.958,33	2.958,33	2.958,33	2.958,33	2.958,33	2.958,33			
4	4	INVESTIMENTOS	100,00	8,33	8,33	8,33	8,33	8,33	8,33	8,33	8,33	8,33	8,33			
252	012	30% INF PRE-ESCOLA T														
3	1	PESSOAL E ENCARG	311.900,60	25.991,72	25.991,72	25.991,72	25.991,72	25.991,72	25.991,72	25.991,72	25.991,72	25.991,72	25.991,72			
3	3	OUTRAS DESPESAS	56.900,00	4.741,67	4.741,67	4.741,67	4.741,67	4.741,67	4.741,67	4.741,67	4.741,67	4.741,67	4.741,67			
4	4	INVESTIMENTOS	100,00	8,33	8,33	8,33	8,33	8,33	8,33	8,33	8,33	8,33	8,33			
252	013	30% INF PRE-ESCOLA T														
3	1	PESSOAL E ENCARG	600,00	50,00	50,00	50,00	50,00	50,00	50,00	50,00	50,00	50,00	50,00			
3	3	OUTRAS DESPESAS	600,00	50,00	50,00	50,00	50,00	50,00	50,00	50,00	50,00	50,00	50,00			
4	4	INVESTIMENTOS	100,00	8,33	8,33	8,33	8,33	8,33	8,33	8,33	8,33	8,33	8,33			
252	020	FUNDEB 30% EJA														
3	1	PESSOAL E ENCARG	121.200,00	10.100,00	10.100,00	10.100,00	10.100,00	10.100,00	10.100,00	10.100,00	10.100,00	10.100,00	10.100,00			
3	3	OUTRAS DESPESAS	35.400,03	2.950,00	2.950,00	2.950,00	2.950,00	2.950,00	2.950,00	2.950,00	2.950,00	2.950,00	2.950,00			
4	4	INVESTIMENTOS	600,00	50,00	50,00	50,00	50,00	50,00	50,00	50,00	50,00	50,00	50,00			
252	030	30% ESPECIAL														
3	1	PESSOAL E ENCARG	114.200,61	9.516,72	9.516,72	9.516,72	9.516,72	9.516,72	9.516,72	9.516,72	9.516,72	9.516,72	9.516,72			
3	3	OUTRAS DESPESAS	23.300,00	1.941,67	1.941,67	1.941,67	1.941,67	1.941,67	1.941,67	1.941,67	1.941,67	1.941,67	1.941,67			
252	032	30% ESPECIAL QUILOM														
3	1	PESSOAL E ENCARG	97.400,52	8.116,71	8.116,71	8.116,71	8.116,71	8.116,71	8.116,71	8.116,71	8.116,71	8.116,71	8.116,71			
3	3	OUTRAS DESPESAS	1.100,00	91,67	91,67	91,67	91,67	91,67	91,67	91,67	91,67	91,67	91,67			
252	033	30% ESPECIAL AEE														

Documento Assinado Digitalmente por: JISABELE BARROS DE SANTANA
 Acesse em: https://etcc.cce-pe.gov.br/portal/validador/assinam_codigo_documento/201910187561749c9-bea2-d4cd0061a650



PREFEITURA MUNICIPAL DE BREJÃO

II - Cronograma de Execução Mensal de Desembolso

		Dotação Inicial	Desembolsos Mensais Acumulados											
			até Janeiro	até Fevereiro	até Março	até Abril	até Maio	até Junho	até Julho	até Agosto	até Setembro	até Outubro	até Novembro	até Dezembro
3	1	PESSOAL E ENCARGOS	55.440,48	4.620,04	4.620,04	4.620,04	4.620,04	4.620,04	4.620,04	4.620,04	4.620,04	4.620,04	4.620,04	4.620,04
3	3	OUTRAS DESPESAS	600,00	50,00	50,00	50,00	50,00	50,00	50,00	50,00	50,00	50,00	50,00	50,00
4	4	INVESTIMENTOS	100,00	8,33	8,33	8,33	8,33	8,33	8,33	8,33	8,33	8,33	8,33	8,33
54	Contribuições Providenciadas por													
251	000	70% FUND. SERIES INICIAIS												
3	1	PESSOAL E ENCARGOS	49.000,00	4.083,33	4.083,33	4.083,33	4.083,33	4.083,33	4.083,33	4.083,33	4.083,33	4.083,33	4.083,33	4.083,33
251	001	70% FUND. SERIES INICIAIS												
3	1	PESSOAL E ENCARGOS	45.600,00	3.800,00	3.800,00	3.800,00	3.800,00	3.800,00	3.800,00	3.800,00	3.800,00	3.800,00	3.800,00	3.800,00
69	Contribuição Patronal para o PIS													
251	000	70% FUND. SERIES INICIAIS												
3	1	PESSOAL E ENCARGOS	20.000,00	1.666,67	1.666,67	1.666,67	1.666,67	1.666,67	1.666,67	1.666,67	1.666,67	1.666,67	1.666,67	1.666,67
251	001	70% FUND. SERIES INICIAIS												
3	1	PESSOAL E ENCARGOS	320.000,00	26.666,67	26.666,67	26.666,67	26.666,67	26.666,67	26.666,67	26.666,67	26.666,67	26.666,67	26.666,67	26.666,67
81	Recursos de Convênios													
200	000	EDUCAÇÃO												
4	4	INVESTIMENTOS	450.000,00	37.500,00	37.500,00	37.500,00	37.500,00	37.500,00	37.500,00	37.500,00	37.500,00	37.500,00	37.500,00	37.500,00
200	001	PNAE-PROG NACIONAL												
3	3	OUTRAS DESPESAS	193.000,00	16.083,33	16.083,33	16.083,33	16.083,33	16.083,33	16.083,33	16.083,33	16.083,33	16.083,33	16.083,33	16.083,33
200	002	PNATE-PROG NACIONAL												
3	3	OUTRAS DESPESAS	130.800,00	10.900,00	10.900,00	10.900,00	10.900,00	10.900,00	10.900,00	10.900,00	10.900,00	10.900,00	10.900,00	10.900,00
200	003	SALARIO EDUCACAO												
3	3	OUTRAS DESPESAS	154.000,00	12.833,33	12.833,33	12.833,33	12.833,33	12.833,33	12.833,33	12.833,33	12.833,33	12.833,33	12.833,33	12.833,33
200	004	PDDE-PROG DINHEIRO												
3	3	OUTRAS DESPESAS	20.980,00	1.748,33	1.748,33	1.748,33	1.748,33	1.748,33	1.748,33	1.748,33	1.748,33	1.748,33	1.748,33	1.748,33
4	4	INVESTIMENTOS	6.300,00	525,00	525,00	525,00	525,00	525,00	525,00	525,00	525,00	525,00	525,00	525,00
200	006	BRASIL CARINHOSO												
3	1	PESSOAL E ENCARGOS	50.400,00	4.200,00	4.200,00	4.200,00	4.200,00	4.200,00	4.200,00	4.200,00	4.200,00	4.200,00	4.200,00	4.200,00
3	3	OUTRAS DESPESAS	220,00	18,33	18,33	18,33	18,33	18,33	18,33	18,33	18,33	18,33	18,33	18,33
200	007	PROGRAMA MAIS EDUCACAO												
3	1	PESSOAL E ENCARGOS	100,00	8,33	8,33	8,33	8,33	8,33	8,33	8,33	8,33	8,33	8,33	8,33
3	3	OUTRAS DESPESAS	400,00	33,33	33,33	33,33	33,33	33,33	33,33	33,33	33,33	33,33	33,33	33,33
5	FUPREB - FUNDO MUN. DE PLANEJAMENTO													
01														
00	Recursos Ordinarios													
610	000	RPPS-CONTRIBUIÇÕES												
3	3	OUTRAS DESPESAS	100,00	8,33	8,33	8,33	8,33	8,33	8,33	8,33	8,33	8,33	8,33	8,33
04														

Documento Assinado Digitalmente por: ELISABETH BARROSO DE SANCANA
 Acesse em: https://etc.ce.gov.br/epi/validar_documento_seam/cedid/2019/007-46124-c9-1ca2-41cd00a1a650c



PREFEITURA MUNICIPAL DE BREJÃO

II - Cronograma de Execução Mensal de Desembolso

	Dotação Inicial	Desembolsos Mensais Acumulados											
		até Janeiro	até Fevereiro	até Março	até Abril	até Maio	até Junho	até Julho	até Agosto	até Setembro	até Outubro	até Novembro	até Dezembro
00 Recursos Ordinarios													
610 000 RPPS-CONTRIBUIÇÕES													
3 1 PESSOAL E ENCARGOS	4.531.620,00	377.635,00	377.635,00	377.635,00	377.635,00	377.635,00	377.635,00	377.635,00	377.635,00	377.635,00	377.635,00	377.635,00	377.635,00
3 3 OUTRAS DESPESAS	426.100,00	35.508,33	35.508,33	35.508,33	35.508,33	35.508,33	35.508,33	35.508,33	35.508,33	35.508,33	35.508,33	35.508,33	35.508,33
4 4 INVESTIMENTOS	14.600,00	1.216,67	1.216,67	1.216,67	1.216,67	1.216,67	1.216,67	1.216,67	1.216,67	1.216,67	1.216,67	1.216,67	1.216,67
54 Contribuicoes Previdenciarias p													
610 000 RPPS-CONTRIBUIÇÕES													
3 1 PESSOAL E ENCARGOS	100,00	8,33	8,33	8,33	8,33	8,33	8,33	8,33	8,33	8,33	8,33	8,33	8,33
69 Contribuicao Patronal para o Pl													
610 000 RPPS-CONTRIBUIÇÕES													
3 3 OUTRAS DESPESAS	12.600,00	1.050,00	1.050,00	1.050,00	1.050,00	1.050,00	1.050,00	1.050,00	1.050,00	1.050,00	1.050,00	1.050,00	1.050,00
4 FMAS BREJAO - FUNDO MUNIC													
01													
00 Recursos Ordinarios													
510 000 ASSISTÊNCIA SOCIAL-G													
3 1 PESSOAL E ENCARGOS	100,00	8,33	8,33	8,33	8,33	8,33	8,33	8,33	8,33	8,33	8,33	8,33	8,33
3 3 OUTRAS DESPESAS	100,00	8,33	8,33	8,33	8,33	8,33	8,33	8,33	8,33	8,33	8,33	8,33	8,33
4 4 INVESTIMENTOS	32.700,00	2.725,00	2.725,00	2.725,00	2.725,00	2.725,00	2.725,00	2.725,00	2.725,00	2.725,00	2.725,00	2.725,00	2.725,00
04													
00 Recursos Ordinarios													
510 000 ASSISTÊNCIA SOCIAL-G													
3 1 PESSOAL E ENCARGOS	421.200,00	35.100,00	35.100,00	35.100,00	35.100,00	35.100,00	35.100,00	35.100,00	35.100,00	35.100,00	35.100,00	35.100,00	35.100,00
3 3 OUTRAS DESPESAS	835.720,00	69.643,33	69.643,33	69.643,33	69.643,33	69.643,33	69.643,33	69.643,33	69.643,33	69.643,33	69.643,33	69.643,33	69.643,33
4 4 INVESTIMENTOS	6.300,00	525,00	525,00	525,00	525,00	525,00	525,00	525,00	525,00	525,00	525,00	525,00	525,00
4 6 AMORTIZAÇÃO DA D	100,00	8,33	8,33	8,33	8,33	8,33	8,33	8,33	8,33	8,33	8,33	8,33	8,33
54 Contribuicoes Previdenciarias p													
510 000 ASSISTÊNCIA SOCIAL-G													
3 1 PESSOAL E ENCARGOS	100.000,00	8.333,33	8.333,33	8.333,33	8.333,33	8.333,33	8.333,33	8.333,33	8.333,33	8.333,33	8.333,33	8.333,33	8.333,33
69 Contribuicao Patronal para o Pl													
510 000 ASSISTÊNCIA SOCIAL-G													
3 1 PESSOAL E ENCARGOS	37.800,00	3.150,00	3.150,00	3.150,00	3.150,00	3.150,00	3.150,00	3.150,00	3.150,00	3.150,00	3.150,00	3.150,00	3.150,00
81 Recursos de Convenios													
510 000 ASSISTÊNCIA SOCIAL-G													
4 4 INVESTIMENTOS	12.600,00	1.050,00	1.050,00	1.050,00	1.050,00	1.050,00	1.050,00	1.050,00	1.050,00	1.050,00	1.050,00	1.050,00	1.050,00
05													
81 Recursos de Convenios													
510 000 ASSISTÊNCIA SOCIAL-G													

Documento Assinado Digitalmente por: ELISABETH BARROS DE SANTANA
 Acesse em: https://etc.ice.br/ppp/validaDoc.sea?Codigo do documento: 0291dc87-46f1-4c98-8e2-d4cd061a659c



PREFEITURA MUNICIPAL DE BREJÃO

II - Cronograma de Execução Mensal de Desembolso

		Dotação Inicial	Desembolsos Mensais Acumulados												
			até Janeiro	até Fevereiro	até Março	até Abril	até Maio	até Junho	até Julho	até Agosto	até Setembro	até Outubro	até Novembro	até Dezembro	
3	3	OUTRAS DESPESAS	26.400,00	2.200,00	2.200,00	2.200,00	2.200,00	2.200,00	2.200,00	2.200,00	2.200,00	2.200,00	2.200,00	2.200,00	2.200,00
510	001	F.N.D.S													
3	1	PESSOAL E ENCARGOS	334.120,00	27.843,33	27.843,33	27.843,33	27.843,33	27.843,33	27.843,33	27.843,33	27.843,33	27.843,33	27.843,33	27.843,33	27.843,33
3	3	OUTRAS DESPESAS	326.940,00	27.245,00	27.245,00	27.245,00	27.245,00	27.245,00	27.245,00	27.245,00	27.245,00	27.245,00	27.245,00	27.245,00	27.245,00
4	4	INVESTIMENTOS	5.400,00	450,00	450,00	450,00	450,00	450,00	450,00	450,00	450,00	450,00	450,00	450,00	
3		FMS BREJAO - FUNDO MUNICIPAL DE MANUTENÇÃO													
01															
00		Recursos Ordinarios													
310	000	SAÚDE-GERAL													
3	1	PESSOAL E ENCARGOS	2.595.300,00	216.275,00	216.275,00	216.275,00	216.275,00	216.275,00	216.275,00	216.275,00	216.275,00	216.275,00	216.275,00	216.275,00	216.275,00
3	3	OUTRAS DESPESAS	1.008.900,00	84.075,00	84.075,00	84.075,00	84.075,00	84.075,00	84.075,00	84.075,00	84.075,00	84.075,00	84.075,00	84.075,00	84.075,00
4	4	INVESTIMENTOS	48.000,00	4.000,00	4.000,00	4.000,00	4.000,00	4.000,00	4.000,00	4.000,00	4.000,00	4.000,00	4.000,00	4.000,00	4.000,00
310	001	S.U.S													
3	1	PESSOAL E ENCARGOS	20.000,00	1.666,67	1.666,67	1.666,67	1.666,67	1.666,67	1.666,67	1.666,67	1.666,67	1.666,67	1.666,67	1.666,67	1.666,67
69		Contribuição Patronal para o Plano de Saúde													
310	000	SAÚDE-GERAL													
3	1	PESSOAL E ENCARGOS	55.000,00	4.583,33	4.583,33	4.583,33	4.583,33	4.583,33	4.583,33	4.583,33	4.583,33	4.583,33	4.583,33	4.583,33	4.583,33
02															
81		Recursos de Convenios													
310	000	SAÚDE-GERAL													
3	3	OUTRAS DESPESAS	4.353,02	362,75	362,75	362,75	362,75	362,75	362,75	362,75	362,75	362,75	362,75	362,75	362,75
310	001	S.U.S													
3	3	OUTRAS DESPESAS	100,00	8,33	8,33	8,33	8,33	8,33	8,33	8,33	8,33	8,33	8,33	8,33	8,33
04															
00		Recursos Ordinarios													
310	000	SAÚDE-GERAL													
3	3	OUTRAS DESPESAS	25.000,00	2.083,33	2.083,33	2.083,33	2.083,33	2.083,33	2.083,33	2.083,33	2.083,33	2.083,33	2.083,33	2.083,33	2.083,33
05															
81		Recursos de Convenios													
310	001	S.U.S													
3	1	PESSOAL E ENCARGOS	1.935.800,00	161.316,67	161.316,67	161.316,67	161.316,67	161.316,67	161.316,67	161.316,67	161.316,67	161.316,67	161.316,67	161.316,67	161.316,67
3	3	OUTRAS DESPESAS	5.159.100,00	429.925,00	429.925,00	429.925,00	429.925,00	429.925,00	429.925,00	429.925,00	429.925,00	429.925,00	429.925,00	429.925,00	429.925,00
4	4	INVESTIMENTOS	659.500,00	54.958,33	54.958,33	54.958,33	54.958,33	54.958,33	54.958,33	54.958,33	54.958,33	54.958,33	54.958,33	54.958,33	54.958,33
310	002	CONVENIO SUS													
4	4	INVESTIMENTOS	153.500,00	12.791,67	12.791,67	12.791,67	12.791,67	12.791,67	12.791,67	12.791,67	12.791,67	12.791,67	12.791,67	12.791,67	12.791,67
312	001	SAUDE-ENFRENTAMENTO													

Documento Assinado Digitalmente por ELISABETH BARROS DE SANTANA
 Acesse em: https://etcc.pse.gov.br/validador/validador.jspx?docId=874611f3cc9-bea2-d4cd061a659c



PREFEITURA MUNICIPAL DE BREJÃO

II - Cronograma de Execução Mensal de Desembolso

		Dotação Inicial	Desembolsos Mensais Acumulados											
			até Janeiro	até Fevereiro	até Março	até Abril	até Maio	até Junho	até Julho	até Agosto	até Setembro	até Outubro	até Novembro	até Dezembro
3	1	PESSOAL E ENCARGOS	400,00	33,33	33,33	33,33	33,33	33,33	33,33	33,33	33,33	33,33	33,33	33,33
3	3	OUTRAS DESPESAS	300,00	25,00	25,00	25,00	25,00	25,00	25,00	25,00	25,00	25,00	25,00	25,00
06														
00 Recursos Ordinarios														
310 000 SAÚDE-GERAL														
3	3	OUTRAS DESPESAS	15.160,00	1.263,33	1.263,33	1.263,33	1.263,33	1.263,33	1.263,33	1.263,33	1.263,33	1.263,33	1.263,33	1.263,33
2 PREFEITURA MUNICIPAL DE BREJÃO														
01														
00 Recursos Ordinarios														
001 001 Recursos Proprios do Municipio														
3	3	OUTRAS DESPESAS	10.000,00	833,33	833,33	833,33	833,33	833,33	833,33	833,33	833,33	833,33	833,33	833,33
110 000 GERAL														
3	1	PESSOAL E ENCARGOS	4.124.385,72	343.698,81	343.698,81	343.698,81	343.698,81	343.698,81	343.698,81	343.698,81	343.698,81	343.698,81	343.698,81	343.698,81
3	2	JUROS E ENCARGOS	5.040,00	420,00	420,00	420,00	420,00	420,00	420,00	420,00	420,00	420,00	420,00	420,00
3	3	OUTRAS DESPESAS	4.825.800,00	402.150,00	402.150,00	402.150,00	402.150,00	402.150,00	402.150,00	402.150,00	402.150,00	402.150,00	402.150,00	402.150,00
4	4	INVESTIMENTOS	420.560,00	35.046,67	35.046,67	35.046,67	35.046,67	35.046,67	35.046,67	35.046,67	35.046,67	35.046,67	35.046,67	35.046,67
4	6	AMORTIZAÇÃO DA DÍVIDA	462.500,00	38.541,67	38.541,67	38.541,67	38.541,67	38.541,67	38.541,67	38.541,67	38.541,67	38.541,67	38.541,67	38.541,67
9	9	RESERVA DE CONTINGENCIA	700.020,00	58.335,00	58.335,00	58.335,00	58.335,00	58.335,00	58.335,00	58.335,00	58.335,00	58.335,00	58.335,00	58.335,00
110 001 ALDIR BLANC														
3	3	OUTRAS DESPESAS	12.000,00	1.000,00	1.000,00	1.000,00	1.000,00	1.000,00	1.000,00	1.000,00	1.000,00	1.000,00	1.000,00	1.000,00
54 Contribuicoes Providenciarias por OBRIGACAO DE EMPREGO														
110 000 GERAL														
3	1	PESSOAL E ENCARGOS	270.000,00	22.500,00	22.500,00	22.500,00	22.500,00	22.500,00	22.500,00	22.500,00	22.500,00	22.500,00	22.500,00	22.500,00
69 Contribuicao Patronal para o Plano de Segurancas Sociais Complementares														
110 000 GERAL														
3	1	PESSOAL E ENCARGOS	220.000,00	18.333,33	18.333,33	18.333,33	18.333,33	18.333,33	18.333,33	18.333,33	18.333,33	18.333,33	18.333,33	18.333,33
05														
03 Fundo Nacional de Desenvolvimento														
110 000 GERAL														
4	4	INVESTIMENTOS	736.908,00	61.409,00	61.409,00	61.409,00	61.409,00	61.409,00	61.409,00	61.409,00	61.409,00	61.409,00	61.409,00	61.409,00
81 Recursos de Convenios														
110 000 GERAL														
4	4	INVESTIMENTOS	150.000,00	12.500,00	12.500,00	12.500,00	12.500,00	12.500,00	12.500,00	12.500,00	12.500,00	12.500,00	12.500,00	12.500,00
1 CAMARA MUNICIPAL DE BREJÃO														
01														
00 Recursos Ordinarios														
110 000 GERAL														

Documento assinado eletronicamente por: ELISABETH BARROS DE ASSUNÇÃO
 Acesso em: https://etce.ice.pe.gov.br/ppi/validarDoc.seam?CodigoDocumento=169168746f4c29d82d4cd081a650c



PREFEITURA MUNICIPAL DE BREJÃO

II - Cronograma de Execução Mensal de Desembolso

		Dotação Inicial	Desembolsos Mensais Acumulados											
			até Janeiro	até Fevereiro	até Março	até Abril	até Maio	até Junho	até Julho	até Agosto	até Setembro	até Outubro	até Novembro	até Dezembro
3	1	PESSOAL E ENCARGOS	854.480,00	71.206,67	71.206,67	71.206,67	71.206,67	71.206,67	71.206,67	71.206,67	71.206,67	71.206,67	71.206,67	71.206,67
3	2	JUROS E ENCARGOS	1.260,00	105,00	105,00	105,00	105,00	105,00	105,00	105,00	105,00	105,00	105,00	105,00
3	3	OUTRAS DESPESAS	364.240,00	30.353,33	30.353,33	30.353,33	30.353,33	30.353,33	30.353,33	30.353,33	30.353,33	30.353,33	30.353,33	30.353,33
4	4	INVESTIMENTOS	213.000,00	17.750,00	17.750,00	17.750,00	17.750,00	17.750,00	17.750,00	17.750,00	17.750,00	17.750,00	17.750,00	17.750,00
4	6	AMORTIZAÇÃO DA D	2.820,00	235,00	235,00	235,00	235,00	235,00	235,00	235,00	235,00	235,00	235,00	235,00
54	Contribuicoes Providenciarias p													
110	000	GERAL												
3	1	PESSOAL E ENCARGOS	88.200,00	7.350,00	7.350,00	7.350,00	7.350,00	7.350,00	7.350,00	7.350,00	7.350,00	7.350,00	7.350,00	7.350,00
69	Contribuicao Patronal para o PI													
110	000	GERAL												
3	1	PESSOAL E ENCARGOS	36.000,00	3.000,00	3.000,00	3.000,00	3.000,00	3.000,00	3.000,00	3.000,00	3.000,00	3.000,00	3.000,00	3.000,00
00														
00	Recursos Ordinarios													
00	00													
		RESTOS A PAGAR	0,00	1.069.917,46	0,00	0,00	0,00	0,00	0,00	0,00	0,00	0,00	0,00	0,00
TOTAL			48.000.000,00	5.069.917,43	3.999.999,97	3.999.999,97	3.999.999,97	3.999.999,97	3.999.999,97	3.999.999,97	3.999.999,97	3.999.999,97	3.999.999,97	4.000.000,33

Documento assinado digitalmente por ELISABETH BARROS DE SANTANA
 Acesse em: https://etcc.sic.gov.br/validar/doc/seam/1091dc87-46f1-4c09-bea2-d4cd061a656c



ANÁLISE DE APLICAÇÃO NO ENSINO



	Valor Previsto
RECEITAS RESULTANTE DE IMPOSTOS (Caput do art. 212 da Constituição)	
1. RECEITAS DE IMPOSTOS	785.034,61
1.1 - Receitas Resultante do Imposto sobre a Propriedade Predial e Territorial Urbana - IPTU	88.592,40
1.2 - Receitas Resultante do Imposto sobre Transmissão Inter Vivos - ITBI	96.424,49
1.3 - Receitas Resultante do Imposto sobre Serviços de Qualquer Natureza - ISS	214.325,00
1.4 - Receitas Resultante do Imposto de Renda Retido na Fonte - IRRF	385.692,72
2. RECEITAS DE TRANSFERÊNCIAS CONSTITUCIONAIS E LEGAIS	18.407.067,62
2.1 - Cota-Parte FPM	13.450.554,19
2.1.1 - Parcela referente à CF, art. 159, I alínea b	12.503.238,23
2.1.2 - Parcela referente à CF, art. 159, I alínea "d" e "e"	947.315,96
2.2 - Cota-Parte ICMS	4.637.954,18
2.3 - Cota-Parte IPI-Exportação	14.998,86
2.4 - Cota-Parte ITR	7.279,90
2.5 - Cota-Parte IPVA	296.280,49
2.6 - Cota-Parte IOF-Ouro	0,00
2.7 - Compensações Financeiras Provenientes de Impostos e Transferências Constitucionais	0,00
3. TOTAL DA RECEITA DE IMPOSTOS (1+2)	19.192.102,23
RECEITAS DO FUNDEB	
4. RECEITAS DESTINADAS AO FUNDEB	2.916.465,60
4.1 - Cota-Parte FPM Destinada ao FUNDEB - (20% de 2.1.1)	2.081.640,00
4.2 - Cota-Parte ICMS Destinada ao FUNDEB - (20% de 2.2)	763.560,00
4.3 - Cota-Parte IPI-Exportação Destinada ao FUNDEB - (20% de 2.3)	3.817,80
4.4 - Cota-Parte ITR Destinada ao FUNDEB - (20% de 2.4)	3.817,80
4.5 - Cota-Parte IPVA Destinada ao FUNDEB - (20% de 2.5)	63.630,00
5. RECEITAS RECEBIDAS DO FUNDEB	12.743.428,21
5.1 - FUNDEB - Impostos e Transferências de Impostos	11.855.178,11
5.1.1 - Principal	11.855.178,11
5.1.2 - Rendimentos de Aplicações Financeiras	0,00
5.2 - FUNDEB - Complementação da União - VAAF	834.733,75
5.2.1 - Principal	834.733,75
5.2.2 - Rendimentos de Aplicações Financeiras	0,00
5.3 - FUNDEB - Complementação da União - VAAT	53.516,35
5.3.1 - Principal	53.516,35
5.3.2 - Rendimentos de Aplicações Financeiras	0,00
6. RESULTADO LÍQUIDO DAS TRANSFERÊNCIAS DO FUNDEB (5.1.1 - 4)	8.938.712,51
6.1 - ACRÉSCIMO RESULTANTE DAS TRANSFERÊNCIAS DO FUNDEB	8.938.712,51
6.2 - DECRÉSCIMO RESULTANTE DAS TRANSFERÊNCIAS DO FUNDEB	0,00
DESPESAS DO FUNDEB	
7. PROFISSIONAIS DA EDUCAÇÃO BÁSICA	7.775.469,30
7.1 - Educação Infantil	2.099.229,49



ANÁLISE DE APLICAÇÃO NO ENSINO

Lei: 15, Data: 29/09/2022

7.1.1 - Creche	1.006.400,41
7.1.2 - Pré-Escola	1.092.829,08
7.2 - Ensino Fundamental	5.676.239,81
8. OUTRAS DESPESAS	3.823.763,96
8.1 - Educação Infantil	505.340,78
8.1.1 - Creche	135.140,18
8.1.2 - Pré-Escola	370.200,60
8.2 - Ensino Fundamental	3.318.423,18
9. TOTAL DAS DESPESAS DO FUNDEB (7+8)	11.599.233,26
DESPESAS CUSTEADAS COM RECURSOS DO FUNDEB RECEBIDOS NO EXERCÍCIO	
10. Total das Despesas do FUNDEB com Profissionais da Educação Básica	7.775.469,30
11. Total das Despesas custeadas com FUNDEB - Impostos e Transferências de Impostos	11.599.233,26
12. Total das Despesas custeadas com FUNDEB - Complementação da União - VAAF	0,00
13. Total das Despesas custeadas com FUNDEB - Complementação da União - VAAT	0,00
14. Total das Despesas custeadas com FUNDEB - Complementação da União - VAAT aplicadas na Educação Infantil	0,00
15. Total das Despesas custeadas com FUNDEB - Complementação da União - VAAT aplicadas em Despesa de Capital	0,00
INDICADORES - Art. 212-A, inciso XI e § 3º - Constituição Federal	
16. Mínimo de 70% do FUNDEB na Remuneração dos Profissionais da Educação Básica	61,02
17. Percentual de 50% da Complementação da União ao FUNDEB (VAAT) na Educação Infantil	0,00
18. Mínimo de 15% da Complementação da União ao FUNDEB (VAAT) em Despesa de Capital	0,00
DESPESAS COM MANUTENÇÃO E DESENVOLVIMENTO DO ENSINO - MDE - CUSTEADAS COM RECEITA DE IMPOSTOS (EXCETO FUNDEB)	
19. EDUCAÇÃO INFANTIL	0,00
19.1 - Creche	0,00
19.2 - Pré-escola	0,00
20. ENSINO FUNDAMENTAL	2.796.820,00
21. TOTAL DAS DESPESAS COM AÇÕES TÍPICAS DE MDE (19 + 20)	2.796.820,00
APURAÇÃO DAS DESPESAS PARA FINS DE LIMITE MÍNIMO CONSTITUCIONAL	
22. TOTAL DAS DESPESAS DE MDE CUSTEADAS COM RECURSOS DE IMPOSTOS (FUNDEB E RECEITAS DE IMPOSTOS)	14.396.053,26
23. RESULTADOS LÍQUIDOS DAS TRANSFERÊNCIAS DO FUNDEB	8.938.712,51
24. TOTAL DAS DESPESAS PARA FINS DE LIMITE (22 - 23)	5.457.340,75
25. PERCENTUAL DE APLICAÇÃO EM MDE SOBRE A RECEITA LÍQUIDA DE IMPOSTOS ((30)/(3)x100) - LIMITE CONSTITUCIONAL 25%	28,44
RECEITAS ADICIONAIS PARA FINANCIAMENTO DO ENSINO (Obrigatório 100%)	
26. RECEITA DE TRANSFERÊNCIA DO FNDE (INCLUINDO RENDIMENTOS DE APLICAÇÃO FINANCEIRA)	896.480,00
26.1 - Salário-Educação	383.000,00
26.2 - PDDE	29.680,00
26.3 - PNAE	233.000,00
26.4 - PNATE	250.800,00





PREFEITURA MUNICIPAL DE BREJÃO

R MELQUIADES BERNARDES, S/N - CNPJ:10131076/0001-00

Orçamento Programa - Exercício de 2023

ANÁLISE DE APLICAÇÃO NO ENSINO

26.5 - Outras Transferências do FNDE	0,00
27. RECEITA DE TRANSFERÊNCIAS DE CONVÊNIOS	276.345,10
28. RECEITA DE ROYALTIES DESTINADOS À EDUCAÇÃO	0,00
29. RECEITA DE OPERAÇÕES DE CRÉDITO VINCULADAS À EDUCAÇÃO	0,00
30. OUTRAS RECEITAS PARA FINANCIAMENTO DO ENSINO	0,00
31. TOTAL DAS OUTRAS RECEITAS ADICIONAIS DO ENSINO (26 + 27 + 28 + 29 + 30)	1.172.825,10
DESPESAS CUSTEADAS COM RECEITAS ADICIONAIS PARA FINANCIAMENTO DO ENSINO	
32. EDUCAÇÃO INFANTIL	500,00
32.1 - Creche	500,00
32.2 - Pré-Escola	0,00
33. ENSINO FUNDAMENTAL	1.259.840,00
34. ENSINO MÉDIO	500,00
35. ENSINO SUPERIOR	400,00
36. ENSINO PROFISSIONAL NÃO INTEGRADO AO ENSINO REGULAR	0,00
37. TOTAL DAS DESPESAS CUSTEADAS COM RECEITAS ADICIONAIS PARA FINANCIAMENTO DO ENSINO (32 + 33 + 34 + 35 + 36)	1.261.240,00

Page 3

Lei: 15, Data: 29/09/2022



Documento Assinado Digitalmente por: ELISABETH BARROS DE SANTANA
Acesse em: <https://eccc.tce.pe.gov.br/epp/validarDoc.seam> Código do documento: bd9f1c87-46ff-4ce9-bea2-d4cd061a656c



ANÁLISE DE APLICAÇÃO NA SAÚDE



	Previsão	Obrig.(15/2022)
RECEITAS RESULTANTE DE IMPOSTOS (Caput do art. 212 da Constituição)		
1. RECEITAS DE IMPOSTOS	785.034,61	117.755,76
1.1 - Receita Resultante do Imposto sobre a Propriedade Predial e Territorial Urbana - IPTU	88.592,40	13.288,66
1.1.1 - IPTU	68.354,72	10.253,00
1.1.2 - Multas, Juros de Mora, Dívida Ativa e Outros Encargos do IPTU	20.237,68	3.035,66
1.2 - Receitas Resultante do Imposto sobre Transmissão Inter Vivos - ITBI	96.424,49	14.463,67
1.2.1 - ITBI	69.738,37	10.460,00
1.2.2 - Multas, Juros de Mora, Dívida Ativa e Outros Encargos do ITBI	26.686,12	4.003,67
1.3 - Receitas Resultante do Imposto sobre Serviços de Qualquer Natureza - ISS	214.325,00	32.148,16
1.3.1 - ISS	213.325,00	31.998,00
1.3.2 - Multas, Juros de Mora, Dívida Ativa e Outros Encargos do ISS	1.000,00	150,16
1.4 - Receitas Resultante do Imposto de Renda Retido na Fonte - IRRF	385.692,72	57.853,51
2. RECEITAS DE TRANSFERÊNCIAS CONSTITUCIONAIS E LEGAIS	17.470.034,27	2.620.505,17
2.1 - Cota-Parte FPM	12.503.238,23	1.875.485,00
2.2 - Cota-Parte ITR	7.279,90	1.091,00
2.3 - Cota-Parte IPVA	296.280,49	44.442,00
2.4 - Cota-Parte ICMS	4.637.954,18	695.693,00
2.5 - Cota-Parte IPI-Exportação	14.998,86	2.249,00
2.6 - Compensação Financeiras Provenientes de Impostos e Transf. Constitucionais	10.282,61	1.542,00
2.6.1 - Desoneração ICMS (LC 87/96)	10.282,61	1.542,00
2.6.2 - Outras	0,00	0,00
3 - TOTAL DAS RECEITAS RESULTANTES DE IMPOSTOS E TRANSFERÊNCIAS CONSTITUCIONAIS E LEGAIS = (1 + 2)	18.255.068,88	2.738.260,00
4. DESPESAS COM AÇÕES E SERVIÇOS PÚBLICOS DE SAÚDE (ASPS) - POR SUBFUNÇÃO E CATEGORIA ECONÔMICA	Fixado	
4.1 - ATENÇÃO BÁSICA	4.253,02	
4.1.1 - Despesas Correntes	4.253,02	
4.1.2 - Despesas de Capital	0,00	
4.2 - ASSISTÊNCIA HOSPITALAR E AMBULATORIAL	0,00	
4.2.1 - Despesas Correntes	0,00	
4.2.2 - Despesas de Capital	0,00	
4.3 - SUPORTE PROFILÁTICO E TERAPÊUTICO	0,00	
4.3.1 - Despesas Correntes	0,00	
4.3.2 - Despesas de Capital	0,00	
4.4 - VIGILÂNCIA SANITÁRIA	0,00	
4.4.1 - Despesas Correntes	0,00	
4.4.2 - Despesas de Capital	0,00	
4.5 - VIGILÂNCIA EPIDEMIOLÓGICA	0,00	
4.5.1 - Despesas Correntes	0,00	
4.5.2 - Despesas de Capital	0,00	
4.6 - ALIMENTAÇÃO E NUTRIÇÃO	0,00	
4.6.1 - Despesas Correntes	0,00	
4.6.2 - Despesas de Capital	0,00	



ANÁLISE DE APLICAÇÃO NA SAÚDE



4.7 - OUTRAS SUBFUNÇÕES (X)	0,00
4.7.1 - Despesas Correntes	0,00
4.7.2 - Despesas de Capital	0,00
5 - TOTAL (4.1 + 4.2 + 4.3 + 4.4 + 4.5 + 4.6 + 4.7)	4.253,02
6 - APURAÇÃO DO CUMPRIMENTO DO LIMITE MÍNIMO PARA APLICAÇÃO EM ASPs	
6.1 - Diferença entre o Valor Aplicado e a Despesa Mínima a ser Aplicada (5 - 3)	-2.734.007,31
6.2 - PERCENTUAL DA RECEITA DE IMPOSTOS E TRANSFERÊNCIAS CONSTITUCIONAIS E LEGAIS APLICADO EM ASPs(5 /3) * 100 (Mínimo de 1%	0,02
7 - RECEITAS ADICIONAIS PARA O FINANCIAMENTO DA SAÚDE NÃO COMPUTADAS NO CÁLCULO DO MÍNIMO	
7.1 - RECEITAS DE TRANSFERÊNCIAS PARA A SAÚDE	6.006.251,97
7.1.1 - Proveniente da União - Fundo a Fundo	6.006.251,97
7.1.2 - Proveniente dos Estados	0,00
7.1.3 - Proveniente de outros Municípios	0,00
7.2 - RECEITA DE OPERAÇÕES DE CRÉDITO INTERNAS E EXTERNAS VINCULADAS A SAÚDE	0,00
7.3 - OUTRAS RECEITAS	0,00
8 - TOTAL DE RECEITAS ADICIONAIS PARA FINANCIAMENTO DA SAÚDE (7.1 + 7.2 + 7.3)	6.006.251,97
9 - DESPESAS COM SAÚDE POR SUBFUNÇÕES E CATEGORIA ECONÔMICA NÃO COMPUTADAS NO CÁLCULO DO MÍNIMO	
9.1 - ATENÇÃO BÁSICA	5.434.120,00
9.1.1 - Despesas Correntes	5.066.820,00
9.1.2 - Despesas de Capital	367.300,00
9.2 - ASSISTÊNCIA HOSPITALAR E AMBULATORIAL	4.625.460,00
9.2.1 - Despesas Correntes	4.358.680,00
9.2.2 - Despesas de Capital	266.780,00
9.3 - SUPORTE PROFILÁTICO E TERAPÊUTICO	156.800,00
9.3.1 - Despesas Correntes	135.900,00
9.3.2 - Despesas de Capital	20.900,00
9.4 - VIGILÂNCIA SANITÁRIA	428.820,00
9.4.1 - Despesas Correntes	383.500,00
9.4.2 - Despesas de Capital	45.320,00
9.5 - VIGILÂNCIA EPIDEMIOLÓGICA	210.500,00
9.5.1 - Despesas Correntes	206.300,00
9.5.2 - Despesas de Capital	4.200,00
9.6 - ALIMENTAÇÃO E NUTRIÇÃO	94.500,00
9.6.1 - Despesas Correntes	91.500,00
9.6.2 - Despesas de Capital	3.000,00
9.7 - OUTRAS SUBFUNÇÕES	725.960,00
9.7.1 - Despesas Correntes	572.460,00
9.7.2 - Despesas de Capital	153.500,00
10 - TOTAL DAS DESPESAS NÃO COMPUTADAS NO CÁLCULO DO MÍNIMO (9.1 + 9.2 + 9.3 + 9.4 + 9.5 + 9.6 + 9.7)	11.676.160,00



PREFEITURA MUNICIPAL DE BREJÃO

R MELQUIADES BERNARDES, S/N - CNPJ:10131076/0001-00

Orçamento Programa - Exercício de 2023

ANÁLISE DE APLICAÇÃO NA SAÚDE



Quadro 16

Page 3

Lei: 15, Data: 29/09/2022

19 - DESPESAS TOTAIS COM SAÚDE (Computadas e não computadas no cálculo do limite mínimo)

20 - ATENÇÃO BÁSICA (4.1 + 9.1)	5.438.373,02
21 - ASSISTÊNCIA HOSPITALAR E AMBULATORIAL (4.2 + 9.2)	4.625.460,00
22 - SUPORTE PROFILÁTICO E TERAPÊUTICO (4.3 + 9.3)	156.800,00
23 - VIGILÂNCIA SANITÁRIA (4.4 + 9.4)	428.820,00
24 - VIGILÂNCIA EPIDEMIOLÓGICA (4.5 + 9.5)	210.500,00
25 - ALIMENTAÇÃO E NUTRIÇÃO (4.6 + 9.6)	94.500,00
26 - OUTRAS SUBFUNÇÕES (4.7 + 9.7)	725.960,00
27 - TOTAL DAS DESPESAS COM SAÚDE (20 + 21 + 22 + 23 + 24 + 25 + 26)	11.680.413,02

**PREFEITURA MUNICIPAL DE BREJÃO**

R MELQUIADES BERNARDES, S/N - CNPJ:10131076/0001-00

Orçamento Programa - Exercício de 2023

RECEITA CORRENTE LIQUIDA - LC 101, ART. 2, Inciso IV



Quadro 29

Page 29

Lei: 15, Data: 29/09/2020

Documento Assinado Digitalmente por: ELISABETH BARRIOS DE SANTANA
Data: 29/09/2020 10:00:00
URL: https://www.brejo.com.br/portal/verdocumento.aspx?documento=bd9f1c87-46ff-4cc9-bea2-d440061a656c

Código	Especificação	Previsão
1000.00.0.0.0	RECEITAS CORRENTES	
1100.00.0.0.0	IMPOSTOS, TAXAS E CONTRIBUIÇÕES DE MELHORIA	1.107.281,60
1200.00.0.0.0	CONTRIBUIÇÕES	1.477.888,50
1300.00.0.0.0	RECEITA PATRIMONIAL	242.549,30
1600.00.0.0.0	RECEITA DE SERVIÇOS	3.855,90
1700.00.0.0.0	TRANSFERÊNCIAS CORRENTES	42.990.914,10
1900.00.0.0.0	OUTRAS RECEITAS CORRENTES	213.662,50
9500.00.0.0.0	(R) DEDUÇÕES DO FUNDEB	-2.918.501,70
1215.01.0.0.0	CONTRIBUIÇÃO DO SERVIDOR CIVIL	-1.309.292,00
1321.02.0.0.0	GANHOS COM APLICAÇÕES FINANCEIRAS DO RPPS	-55.892,50
1321.04.0.0.0	GANHOS COM APLICAÇÕES FINANCEIRAS DO RPPS	-25.452,00
	TOTAL	41.727.013,80

Percentual de Gastos com Pessoal**Legislativo**

<i>Despesa com Pessoal</i>	978.680,00
Despesa Líquida:	978.680,00
Percentual Aplicado:	2,35 %

Executivo

<i>Despesa com Pessoal</i>	25.290.498,95
----------------------------	---------------

Deduções

Categoria	Tipo	Valor	Descrição da Dedução
3.1.90.01.00	NV	3.838.000,00	Aposentadorias, Reserva Remunerada e Reformas
3.1.90.03.00	NV	590.000,00	Pensões do RPPS e do Militar
3.1.90.92.00	NV	21.420,00	DESPESAS DE EXERCÍCIOS ANTERIORES
3.1.90.94.00	NV	100,00	INDENIZAÇÕES E RESTITUIÇÕES TRABALHISTAS

Total Deduções	4.449.520,00
----------------	--------------

Despesa Líquida:	20.840.978,95
------------------	---------------

Percentual Aplicado:	49,95 %
----------------------	---------



PREFEITURA MUNICIPAL DE BREJÃO

R MELQUIADES BERNARDES, S/N - CNPJ:10131076/0001-00

Orçamento Programa - Exercício de 2023

RECEITA CORRENTE LIQUIDA - LC 101, ART. 2, Inciso IV



Quadro 29

Page 29

Lei: 15, Data: 29/09/2020

Código	Especificação	Previsão
--------	---------------	----------

ELISABETH BARROS DE SANATNA
PREFEITA MUNICIPAL
054.926.744-12

Documento Assinado Digitalmente por: ELISABETH BARROS DE SANTANA
Razão Social: https://receita.pe.gov.br/epp/validaDoc.seam Código do documento: bd9f4c87-46ff-4cc9-bea2-d4cd061a656c



Cod.	Descrição	RECEITA PREVISTA	DESPESA PREVISTA
1	Recursos do Exercício Corrente	48.000.000,00	48.000.000,00
500	Recursos não Vinculados de Impostos (Exerc.Corrente)	17.097.384,82	16.856.418,70
501	Outros Recursos não Vinculados (Exerc.Corrente)	173.735,09	
540	Transferências do FUNDEB - Impostos e Transferências de Impostos (Exerc.Corrente)	11.855.178,11	11.599.233,20
541	Transferências do FUNDEB - Complementação da União - VAAF (Exerc.Corrente)	834.733,75	
542	Transferências do FUNDEB - Complementação da União - VAAT (Exerc.Corrente)	53.516,35	
543	Transferências do FUNDEB - Complementação da União - VAAR (Exerc.Corrente)	66.382,15	
550	Transferência do Salário-Educação (Exerc.Corrente)	383.000,00	33.000,00
551	Transferências de Recursos do FNDE referentes ao Programa Dinheiro Direto na Esc	29.680,00	27.280,00
552	Transferências de Recursos do FNDE referentes ao Programa Nacional de Alimentaç	233.000,00	193.000,00
553	Transferências de Recursos do FNDE Referentes ao Programa Nacional de Apoio ao	250.800,00	251.800,00
569	Outras Transferências de Recursos do FNDE (Exerc.Corrente)		52.020,00
570	Transferências do Governo Federal referentes a Convênios e Instrumentos Congêner	276.345,10	612.720,00
571	Transferências do Estado referentes a Convênios e Instrumentos Congêneres vincula		90.920,00
572	Transferências de Municípios referentes a Convênios e Instrumentos Congêneres vin	6.426,62	
575	Outras Transferências de Convênios e Instrumentos Congêneres vinculados à Educa	68.532,60	
599	Outros Recursos Vinculados à Educação (Exerc.Corrente)	257.065,20	
600	Transf.Fundo a Fundo de Recursos do SUS provenientes do Governo Federal - Blocc	5.731.934,15	7.688.860,00
601	Transf.Fundo a Fundo de Recursos do SUS provenientes do Governo Federal - Blocc	345.600,00	
602	Transf.Fundo a Fundo Recursos SUS provenientes Governo Federal-Bloco Manut.Aç		700,00
622	Transferências Fundo a Fundo de Recursos do SUS provenientes dos Governos Mur		3.986.500,00
660	Transferência de Recursos do Fundo Nacional de Assistência Social - FNAS (Exerc.C	65.065,20	19.700,00
661	Transferência de Recursos dos Fundos Estaduais de Assistência Social (Exerc.Corr	698.948,51	715.820,00
665	Transferências de Convênios e Instrumentos Congêneres vinculados à Assistência S	629.755,38	
669	Outros Recursos Vinculados à Assistência Social (Exerc.Corrente)	81.952,20	
700	Outras Transferências de Convênios ou Instrumentos Congêneres da União (Exerc.C	2.534.398,88	886.908,00
701	Outras Transferências de Convênios ou Instrumentos Congêneres dos Estados (Exer	801.668,08	
703	Outras Transferências de Convênios ou Instrumentos Congêneres de outras Entidade	183.406,08	
704	Transferências da União Referentes a Compensações Financeiras pela Exploração d	169.165,80	
706	Transferência Especial da União (Exerc.Corrente)	94.001,21	
749	Outras vinculações de transferências (Exerc.Corrente)	1.200,00	
755	Recursos de Alienação de Bens/Ativos - Administração Direta (Exerc.Corrente)	80.932,06	
800	Recursos Vinculados ao RPPS - Fundo em Capitalização (Plano Previdenciário) (Exe	1.360.450,59	100,00
801	Recursos Vinculados ao RPPS - Fundo em Repartição (Plano Financeiro) (Exerc.Cor	3.635.742,07	4.985.020,00
TOTAL		48.000.000,00	48.000.000,00

PREFEITURA MUNICIPAL DE BREJÃO



I - Previsão de Arrecadação das Receitas Municipais - 2023

RECEITAS	Valor Orçado	Janeiro	Fevereiro	Março	Abril	Maiο	Junho	Julho	Agosto	Setembro	Outubro	Novembro	Dezembro
		Acumulado Valor	Acumulado Valor	Acumulado Valor	Acumulado Valor	Acumulado Valor	Acumulado Valor	Acumulado Valor	Acumulado Valor	Acumulado Valor	Acumulado Valor	Acumulado Valor	Acumulado Valor
RECEITAS CORRENTES	46.036.152,23	4.145.730,21	9.207.524,76	13.732.717,57	18.400.500,41	25.009.317,18	31.527.165,30	36.322.678,95	41.054.708,39	44.210.300,74	44.252.623,31	44.294.945,88	46.036.152,23
IMPOSTOS, TAXAS E CONTRIBUIÇÕES	1.107.281,67	81.336,28	148.274,57	253.931,91	313.991,18	413.321,03	760.195,04	832.481,96	949.741,71	965.386,15	965.469,49	965.552,83	1.107.281,67
IMPOSTOS	865.924,36	68.517,77	108.134,07	207.664,23	257.070,17	321.795,20	573.406,89	643.583,32	757.257,28	771.441,61	771.524,95	771.608,29	865.924,36
IMPOSTO SOBRE A PROPRIEDADE	68.354,72	23.345,19	23.345,19	58.437,64	58.437,64	58.437,64	65.725,52	65.725,52	68.354,72	68.354,72	68.354,72	68.354,72	68.354,72
		23.345,19	0,00	35.092,45	0,00	0,00	7.287,88	0,00	2.629,20	0,00	0,00	0,00	0,00
IMPOSTO SOBRE A PROPRIEDADE	20.237,68	2.288,27	9.022,11	13.697,66	15.264,08	17.432,18	20.044,20	20.237,68	20.237,68	20.237,68	20.237,68	20.237,68	20.237,68
		2.288,27	6.733,84	4.675,55	1.566,42	2.168,10	2.612,02	193,48	0,00	0,00	0,00	0,00	0,00
IMPOSTOS SOBRE TRANSMISSÃO	69.738,37	7.200,26	7.743,78	23.985,50	29.740,44	31.818,61	43.408,71	65.901,74	69.738,37	69.738,37	69.738,37	69.738,37	69.738,37
		7.200,26	543,52	16.241,72	5.754,94	2.078,17	11.590,10	22.493,03	3.836,63	0,00	0,00	0,00	0,00
IMPOSTOS SOBRE TRANSMISSÃO	13.343,06	0,00	0,00	0,00	0,00	0,00	13.343,06	13.343,06	13.343,06	13.343,06	13.343,06	13.343,06	13.343,06
		0,00	0,00	0,00	0,00	0,00	13.343,06	0,00	0,00	0,00	0,00	0,00	0,00
IMPOSTOS SOBRE TRANSMISSÃO	13.343,06	0,00	0,00	0,00	0,00	0,00	0,00	0,00	0,00	0,00	0,00	0,00	0,00
		0,00	0,00	0,00	0,00	0,00	0,00	0,00	0,00	0,00	0,00	0,00	0,00
IMPOSTO SOBRE A RENDA - RETIDO NA	322.585,73	15.999,98	34.354,75	48.820,40	69.581,98	90.589,07	277.487,32	300.041,86	322.585,73	322.585,73	322.585,73	322.585,73	322.585,73
		15.999,98	18.354,77	14.465,65	20.761,58	21.007,09	186.898,25	22.554,54	22.543,87	0,00	0,00	0,00	0,00
IMPOSTO SOBRE A RENDA - RETIDO NA	63.106,99	0,00	0,00	0,00	0,00	0,00	0,00	7.653,96	63.106,99	63.106,99	63.106,99	63.106,99	63.106,99
		0,00	0,00	0,00	0,00	0,00	0,00	7.653,96	55.453,03	0,00	0,00	0,00	0,00
IMPOSTO SOBRE OPERAÇÕES	50.792,27	0,00	0,00	0,00	0,00	0,00	0,00	0,00	0,00	0,00	0,00	0,00	0,00
		0,00	0,00	0,00	0,00	0,00	0,00	0,00	0,00	0,00	0,00	0,00	0,00
IMPOSTO SOBRE OPERAÇÕES	15.478,62	0,00	0,00	0,00	0,00	0,00	0,00	0,00	0,00	0,00	0,00	0,00	0,00
		0,00	0,00	0,00	0,00	0,00	0,00	0,00	0,00	0,00	0,00	0,00	0,00
IMPOSTO SOBRE OPERAÇÕES	14.618,86	0,00	0,00	0,00	0,00	0,00	0,00	0,00	0,00	0,00	0,00	0,00	0,00
		0,00	0,00	0,00	0,00	0,00	0,00	0,00	0,00	0,00	0,00	0,00	0,00
IMPOSTO SOBRE SERVIÇOS DE	213.325,00	19.600,73	33.501,56	62.473,01	83.712,67	123.101,00	152.898,04	170.096,12	199.224,01	213.325,00	213.325,00	213.325,00	213.325,00
		19.600,73	13.900,83	28.971,45	21.239,66	39.388,33	29.797,04	17.198,08	29.127,89	14.100,99	0,00	0,00	0,00
IMPOSTO SOBRE SERVIÇOS DE	500,00	41,67	83,34	125,01	166,68	208,35	250,02	291,69	333,36	375,03	416,70	458,37	500,00
		41,67	41,67	41,67	41,67	41,67	41,67	41,67	41,67	41,67	41,67	41,67	41,63
IMPOSTO SOBRE SERVIÇOS DE	500,00	41,67	83,34	125,01	166,68	208,35	250,02	291,69	333,36	375,03	416,70	458,37	500,00
		41,67	41,67	41,67	41,67	41,67	41,67	41,67	41,67	41,67	41,67	41,67	41,63
TAXAS	193.944,54	12.818,51	40.140,50	46.267,68	56.921,01	91.525,83	186.788,15	188.898,64	192.484,43	193.944,54	193.944,54	193.944,54	193.944,54
		12.818,51	27.321,99	6.127,18	10.653,33	34.604,82	95.262,32	2.110,49	3.585,79	1.460,11	0,00	0,00	0,00

Documento assinado digitalmente por EDER VIEIRA em 20/09/2022 às 15:51. Para verificar a validade das assinaturas acesse o link: https://www.brejo.net.br/portal/assinatura

PREFEITURA MUNICIPAL DE BREJÃO



I - Previsão de Arrecadação das Receitas Municipais - 2023

RECEITAS	Valor Orçado	Janeiro	Fevereiro	Março	Abril	Maiο	Junho	Julho	Agosto	Setembro	Outubro	Novembro	Dezembro
		Acumulado Valor	Acumulado Valor	Acumulado Valor	Acumulado Valor	Acumulado Valor	Acumulado Valor	Acumulado Valor	Acumulado Valor	Acumulado Valor	Acumulado Valor	Acumulado Valor	Acumulado Valor
TAXA DE CEMITERIO	18.586,42	1.228,44 1.228,44	3.846,81 2.618,37	4.434,00 587,19	5.454,95 1.020,95	8.771,26 3.316,31	17.900,60 9.129,34	18.102,86 202,26	18.446,50 343,64	18.586,42 139,92	18.586,42 0,00	18.586,42 0,00	18.586,42 0,00
TAXA DE LIMPEZA PÚBLICA	12.853,26	849,52 849,52	2.660,23 1.810,71	3.066,30 406,07	3.772,33 706,03	6.065,69 2.293,36	12.379,00 6.313,31	12.518,87 139,87	12.756,51 237,64	12.853,26 96,75	12.853,26 0,00	12.853,26 0,00	12.853,26 0,00
TAXA DE ALVARÁ - PRINCIPAL	29.119,56	1.924,62 1.924,62	6.026,85 4.102,23	6.946,81 919,96	8.546,34 1.599,53	13.742,03 5.195,69	28.045,07 14.303,04	28.361,95 316,88	28.900,33 538,38	29.119,56 219,23	29.119,56 0,00	29.119,56 0,00	29.119,56 0,00
TAXA DE PUBLICACAO COMERCIAL	12.853,26	849,52 849,52	2.660,23 1.810,71	3.066,30 406,07	3.772,33 706,03	6.065,69 2.293,36	12.379,00 6.313,31	12.518,87 139,87	12.756,51 237,64	12.853,26 96,75	12.853,26 0,00	12.853,26 0,00	12.853,26 0,00
TAXA DE FUNCIO. DE ESTABEL. EM	6.426,62	424,76 424,76	1.330,11 905,35	1.533,14 203,03	1.886,15 353,01	3.032,83 1.146,68	6.189,48 3.156,65	6.259,41 69,93	6.378,23 118,82	6.426,62 48,39	6.426,62 0,00	6.426,62 0,00	6.426,62 0,00
TAXA DE LINCENCA PARA EXECUCAO	6.426,62	424,76 424,76	1.330,11 905,35	1.533,14 203,03	1.886,15 353,01	3.032,83 1.146,68	6.189,48 3.156,65	6.259,41 69,93	6.378,23 118,82	6.426,62 48,39	6.426,62 0,00	6.426,62 0,00	6.426,62 0,00
TAXA DE AUTORIZACAO DE	16.266,30	1.075,10 1.075,10	3.366,62 2.291,52	3.880,51 513,89	4.774,01 893,50	7.676,35 2.902,34	15.666,08 7.989,73	15.843,09 177,01	16.143,83 300,74	16.266,30 122,47	16.266,30 0,00	16.266,30 0,00	16.266,30 0,00
TAXA DE UTILIZACAO DE AREA DE	23.306,52	1.540,41 1.540,41	4.823,72 3.283,31	5.560,03 736,31	6.840,25 1.280,22	10.998,75 4.158,50	22.446,52 11.447,77	22.700,14 253,62	23.131,05 430,91	23.306,52 175,47	23.306,52 0,00	23.306,52 0,00	23.306,52 0,00
TAXA DE APROVOCAO DO PROJETO DE	13.706,52	905,91 905,91	2.836,82 1.930,91	3.269,84 433,02	4.022,74 752,90	6.468,34 2.445,60	13.200,75 6.732,41	13.349,90 149,15	13.603,32 253,42	13.706,52 103,20	13.706,52 0,00	13.706,52 0,00	13.706,52 0,00
TAXA DE ALINHAMENTO	6.853,26	452,96 452,96	1.418,41 965,45	1.634,92 216,51	2.011,37 376,45	3.234,17 1.222,80	6.600,38 3.366,21	6.674,96 74,58	6.801,67 126,71	6.853,26 51,59	6.853,26 0,00	6.853,26 0,00	6.853,26 0,00
TAXA DE APREENSAO DEPOSITO OU	6.426,62	424,76 424,76	1.330,11 905,35	1.533,14 203,03	1.886,15 353,01	3.032,83 1.146,68	6.189,48 3.156,65	6.259,41 69,93	6.378,23 118,82	6.426,62 48,39	6.426,62 0,00	6.426,62 0,00	6.426,62 0,00
OUTRAS TAXAS PELO EXERCICIO DO	7.279,90	481,16 481,16	1.506,72 1.025,56	1.736,71 229,99	2.136,59 399,88	3.435,52 1.298,93	7.011,29 3.575,77	7.090,51 79,22	7.225,11 134,60	7.279,90 54,79	7.279,90 0,00	7.279,90 0,00	7.279,90 0,00
OUTRAS TAXAS PELA PRESTACAO DE	19.279,90	1.274,28 1.274,28	3.990,34 2.716,06	4.599,44 609,10	5.658,48 1.059,04	9.098,52 3.440,04	18.568,48 9.469,96	18.778,28 209,80	19.134,74 356,46	19.279,90 145,16	19.279,90 0,00	19.279,90 0,00	19.279,90 0,00
TAXA DE FISCALIZACAO DE VIGILANCIA	14.559,78	962,31 962,31	3.013,42 2.051,11	3.473,40 459,98	4.273,17 799,77	6.871,02 2.597,85	14.022,54 7.151,52	14.180,98 158,44	14.450,17 269,19	14.559,78 109,61	14.559,78 0,00	14.559,78 0,00	14.559,78 0,00
CONTRIBUIÇÃO DE MELHORIA	47.412,77	0,00 0,00	0,00 0,00	0,00 0,00	0,00 0,00	0,00 0,00	0,00 0,00	0,00 0,00	0,00 0,00	0,00 0,00	0,00 0,00	0,00 0,00	47.412,77 47.412,77
OUTRAS CONTRIBUIÇÕES DE	47.412,77	0,00 0,00	0,00 0,00	0,00 0,00	0,00 0,00	0,00 0,00	0,00 0,00	0,00 0,00	0,00 0,00	0,00 0,00	0,00 0,00	0,00 0,00	47.412,77 47.412,77

Documento assinado digitalmente por ELSA BEATRIZ BARROS DE SANTANA
 Acesso em 29/09/2022 às 15:51:00. URL: https://p.epp/brasil/odoc/seam/46ff4cc9-b6a2-d4cc001a659c

PREFEITURA MUNICIPAL DE BREJÃO



I - Previsão de Arrecadação das Receitas Municipais - 2023

RECEITAS	Valor Orçado	Janeiro	Fevereiro	Março	Abril	Maiο	Junho	Julho	Agosto	Setembro	Outubro	Novembro	Dezembro
		Acumulado Valor	Acumulado Valor	Acumulado Valor	Acumulado Valor	Acumulado Valor	Acumulado Valor	Acumulado Valor	Acumulado Valor	Acumulado Valor	Acumulado Valor	Acumulado Valor	Acumulado Valor
CONTRIBUIÇÕES	1.477.888,59	33.564,85	342.411,36	505.366,47	668.912,78	839.220,70	1.048.538,82	1.251.891,16	1.451.798,62	1.464.526,29	1.464.526,29	1.464.526,29	1.464.526,29
CONTRIBUIÇÕES SOCIAIS	1.309.292,07	2.316,00	293.660,24	440.788,33	587.610,19	734.049,60	927.809,63	1.115.365,51	1.295.929,77	1.295.929,77	1.295.929,77	1.295.929,77	1.295.929,77
SERVIDOR PREFEITURA	129.366,22	680,67	32.653,73	48.916,09	65.207,95	81.740,69	82.936,21	105.669,93	129.366,22	129.366,22	129.366,22	129.366,22	129.366,22
SERVIDOR SAUDE	256.015,72	1.347,05	64.621,73	96.804,93	129.046,51	161.764,79	164.130,72	209.120,75	256.015,72	256.015,72	256.015,72	256.015,72	256.015,72
SERVIDOR FMAS	23.969,78	126,12	6.050,29	9.063,48	12.082,14	15.145,43	15.366,94	19.579,19	23.969,78	23.969,78	23.969,78	23.969,78	23.969,78
SERVIDOR CAMARA	17.456,64	91,85	4.406,29	6.600,73	8.799,15	11.030,07	11.191,39	14.259,07	17.456,64	17.456,64	17.456,64	17.456,64	17.456,64
SERVIDOR EDUCACAO	855.759,11	0,00	182.555,38	274.350,53	365.739,08	455.925,59	645.617,85	755.821,87	855.759,11	855.759,11	855.759,11	855.759,11	855.759,11
OUTRAS CONTRIBUIÇÕES DO	13.362,30	70,31	3.372,82	5.052,57	6.735,36	8.443,03	8.566,52	10.914,70	13.362,30	13.362,30	13.362,30	13.362,30	13.362,30
CONTRIBUIÇÃO DO SERVIDOR CIVIL	13.362,30	0,00	0,00	0,00	0,00	0,00	0,00	0,00	0,00	0,00	0,00	0,00	0,00
CONTRIBUIÇÕES ECONÔMICAS	25.706,52	13.565,74	14.670,77	15.888,06	17.105,35	21.846,03	23.132,86	24.419,69	25.706,52	25.706,52	25.706,52	25.706,52	25.706,52
OUTRAS CONTRIBUIÇÕES	25.706,52	13.565,74	14.670,77	15.888,06	17.105,35	21.846,03	23.132,86	24.419,69	25.706,52	25.706,52	25.706,52	25.706,52	25.706,52
CONTRIBUIÇÃO PARA O CUSTEIO DO	142.890,00	17.683,11	34.080,35	48.690,08	64.197,24	83.325,07	97.596,33	112.105,96	130.162,33	142.890,00	142.890,00	142.890,00	142.890,00
CONTRIBUIÇÃO PARA O CUSTEIO DO	142.890,00	17.683,11	34.080,35	48.690,08	64.197,24	83.325,07	97.596,33	112.105,96	130.162,33	142.890,00	142.890,00	142.890,00	142.890,00
RECEITA PATRIMONIAL	242.549,30	8.524,60	20.426,86	38.500,10	52.465,51	66.699,50	82.212,59	106.667,06	133.658,90	133.660,70	133.660,70	133.660,70	133.660,70
VALORES MOBILIÁRIOS	198.016,70	8.524,60	20.426,86	38.500,10	52.465,51	66.699,50	82.212,59	106.667,06	133.658,90	133.660,70	133.660,70	133.660,70	133.660,70
REMUNERAÇÃO DE DEPÓSITOS	1.266,54	45,02	96,40	187,79	343,88	635,33	862,07	1.029,66	1.264,74	1.266,54	1.266,54	1.266,54	1.266,54
REMUNERAÇÃO DE DEPÓSITOS	56.305,57	4.751,20	9.890,22	15.494,51	19.305,11	23.326,71	31.456,12	43.835,74	56.305,57	56.305,57	56.305,57	56.305,57	56.305,57

Documento assinado digitalmente por EDER VIEIRA em 29/09/2022 às 15:51. Para verificar a validade das assinaturas acesse o link: https://www.brejo.com.br/portal/assinatura

PREFEITURA MUNICIPAL DE BREJÃO



I - Previsão de Arrecadação das Receitas Municipais - 2023

RECEITAS	Valor Orçado	Janeiro	Fevereiro	Março	Abril	Maiο	Junho	Julho	Agosto	Setembro	Outubro	Novembro	Dezembro
		Acumulado Valor	Acumulado Valor	Acumulado Valor	Acumulado Valor	Acumulado Valor	Acumulado Valor	Acumulado Valor	Acumulado Valor	Acumulado Valor	Acumulado Valor	Acumulado Valor	Acumulado Valor
REMUNERAÇÃO DE DEPÓSITOS	11.556,00	220,47 220,47	528,87 308,40	972,73 443,86	1.322,24 349,51	1.800,03 477,79	2.326,79 526,76	6.503,79 4.177,00	11.556,00 5.052,21	11.556,00 0,00	11.556,00 0,00	11.556,00 0,00	11.556,00 0,00
REMUNERAÇÃO DE DEPÓSITOS	3.817,80	0,00 0,00	0,00 0,00	0,00 0,00	0,00 0,00	0,00 0,00	0,00 0,00	0,00 0,00	0,00 0,00	0,00 0,00	0,00 0,00	0,00 0,00	0,00 0,00
REMUNERAÇÃO DE DEPÓSITOS	55.892,59	2.523,19 2.523,19	8.238,15 5.714,96	19.388,59 11.150,44	28.416,86 9.028,27	36.819,92 8.403,06	42.286,12 5.466,20	48.181,31 5.895,19	55.892,59 7.711,28	55.892,59 0,00	55.892,59 0,00	55.892,59 0,00	55.892,59 0,00
REMUNERAÇÃO DE DEPÓSITOS	12.726,00	0,00 0,00	0,00 0,00	0,00 0,00	0,00 0,00	0,00 0,00	0,00 0,00	0,00 0,00	0,00 0,00	0,00 0,00	0,00 0,00	0,00 0,00	0,00 0,00
REMUNERAÇÃO DE DEPÓSITOS	4.800,00	883,25 883,25	1.298,56 415,31	1.625,40 326,84	1.818,44 193,04	2.223,33 404,89	2.694,73 471,40	3.956,96 1.262,23	4.800,00 843,04	4.800,00 0,00	4.800,00 0,00	4.800,00 0,00	4.800,00 0,00
REMUNERAÇÃO DE DEPÓSITOS	22.360,20	0,00 0,00	0,00 0,00	0,00 0,00	0,00 0,00	0,00 0,00	0,00 0,00	0,00 0,00	0,00 0,00	0,00 0,00	0,00 0,00	0,00 0,00	0,00 0,00
REMUNERAÇÃO DE DEPÓSITOS	3.840,00	101,47 101,47	374,66 273,19	831,08 456,42	1.258,98 427,90	1.894,18 635,20	2.586,76 692,58	3.159,60 572,84	3.840,00 680,40	3.840,00 0,00	3.840,00 0,00	3.840,00 0,00	3.840,00 0,00
REMUNERAÇÃO DOS RECURSOS DO	25.452,00	0,00 0,00	0,00 0,00	0,00 0,00	0,00 0,00	0,00 0,00	0,00 0,00	0,00 0,00	0,00 0,00	0,00 0,00	0,00 0,00	0,00 0,00	0,00 0,00
DEMAIS RECEITAS PATRIMONIAIS	44.532,60	0,00 0,00	0,00 0,00	0,00 0,00	0,00 0,00	0,00 0,00	0,00 0,00	0,00 0,00	0,00 0,00	0,00 0,00	0,00 0,00	0,00 0,00	0,00 0,00
OUTRAS RECEITAS PATRIMONIAIS -	44.532,60	0,00 0,00	0,00 0,00	0,00 0,00	0,00 0,00	0,00 0,00	0,00 0,00	0,00 0,00	0,00 0,00	0,00 0,00	0,00 0,00	0,00 0,00	0,00 0,00
RECEITA DE SERVIÇOS	3.855,98	0,00 0,00	0,00 0,00	0,00 0,00	0,00 0,00	0,00 0,00	0,00 0,00	0,00 0,00	0,00 0,00	0,00 0,00	0,00 0,00	0,00 0,00	0,00 0,00
SERVIÇOS ADMINISTRATIVOS E	3.855,98	0,00 0,00	0,00 0,00	0,00 0,00	0,00 0,00	0,00 0,00	0,00 0,00	0,00 0,00	0,00 0,00	0,00 0,00	0,00 0,00	0,00 0,00	0,00 0,00
SERVIÇOS ADMINISTRATIVOS E	3.855,98	0,00 0,00	0,00 0,00	0,00 0,00	0,00 0,00	0,00 0,00	0,00 0,00	0,00 0,00	0,00 0,00	0,00 0,00	0,00 0,00	0,00 0,00	0,00 0,00
TRANSFERÊNCIAS CORRENTES	42.990.914,18	4.021.881,57 4.021.881,57	8.695.989,06 4.674.107,49	12.933.893,05 4.237.903,99	17.190.369,81 4.256.476,76	23.514.518,42 6.324.148,61	29.460.661,32 5.946.142,90	33.956.081,24 4.495.419,92	38.342.867,55 4.386.786,31	41.470.085,99 3.127.218,44	41.512.325,22 42.239,23	41.554.564,45 42.239,23	42.990.914,18 1.436.349,73
TRANSFERÊNCIAS DA UNIÃO E DE	24.841.339,08	2.057.798,52 2.057.798,52	4.597.246,26 2.539.447,74	6.821.955,55 2.224.709,29	9.140.585,51 2.318.629,96	13.065.839,10 3.925.253,59	17.032.335,52 3.966.496,42	19.669.221,26 2.636.885,74	22.070.683,19 2.401.461,93	23.904.146,74 1.833.463,55	23.904.146,74 0,00	23.904.146,74 0,00	24.841.339,08 937.192,34
COTA-PARTE DO FUNDO DE	12.503.238,23	1.349.933,52 1.349.933,52	3.234.326,86 1.884.393,34	4.376.722,56 1.142.395,70	5.730.865,99 1.354.143,43	7.237.215,43 1.506.349,44	8.646.692,80 1.409.477,37	9.855.500,81 1.208.808,01	11.233.823,25 1.378.322,44	12.503.238,23 1.269.414,98	12.503.238,23 0,00	12.503.238,23 0,00	12.503.238,23 0,00
COTA-PARTE DO FUNDO DE	473.153,59	0,00 0,00	0,00 0,00	0,00 0,00	0,00 0,00	0,00 0,00	0,00 0,00	473.153,59 473.153,59	473.153,59 0,00	473.153,59 0,00	473.153,59 0,00	473.153,59 0,00	473.153,59 0,00

Documento assinado digitalmente por EDER VIEIRA em 29/09/2022 às 15:51:00. Acesso em: 29/09/2022 às 15:51:00. Documento assinado digitalmente por EDER VIEIRA em 29/09/2022 às 15:51:00.

PREFEITURA MUNICIPAL DE BREJÃO



I - Previsão de Arrecadação das Receitas Municipais - 2023

RECEITAS	Valor Orçado	Janeiro	Fevereiro	Março	Abril	Maiο	Junho	Julho	Agosto	Setembro	Outubro	Novembro	Dezembro
		Acumulado Valor	Acumulado Valor	Acumulado Valor	Acumulado Valor	Acumulado Valor	Acumulado Valor	Acumulado Valor	Acumulado Valor	Acumulado Valor	Acumulado Valor	Acumulado Valor	Acumulado Valor
COTA-PARTE DO FUNDO DE	474.162,37	0,00	0,00	0,00	0,00	0,00	0,00	0,00	0,00	0,00	0,00	0,00	0,00
		0,00	0,00	0,00	0,00	0,00	0,00	0,00	0,00	0,00	0,00	0,00	0,00
COTA-PARTE DO IMPOSTO SOBRE A	7.279,90	537,40	648,24	658,35	1.640,60	3.610,90	3.686,01	3.762,33	4.752,56	7.279,90	7.279,90	7.279,90	7.279,90
		537,40	110,84	10,11	982,25	1.970,30	75,11	76,32	990,23	2.527,34	0,00	0,00	0,00
COTA-PARTE DO FUNDO ESPECIAL DO	169.165,80	15.868,25	30.936,93	49.512,42	66.477,04	88.396,59	106.410,11	126.717,01	147.356,16	169.165,80	169.165,80	169.165,80	169.165,80
		15.868,25	15.068,68	18.575,49	16.964,62	21.919,55	18.013,52	20.306,90	20.639,15	21.809,64	0,00	0,00	0,00
IMPLEMENTACAO DE POLITICAS PARA	3.000,00	263,35	526,70	866,50	1.129,85	1.393,20	1.654,51	2.246,88	2.618,73	3.000,00	3.000,00	3.000,00	3.000,00
		263,35	263,35	339,80	263,35	263,35	261,31	592,37	371,85	381,27	0,00	0,00	0,00
INCENTIVO FINANCEIRO DA APS -	985.918,06	36.781,61	76.770,47	186.708,99	223.417,13	260.125,27	874.498,86	911.548,76	948.868,15	985.918,06	985.918,06	985.918,06	985.918,06
		36.781,61	39.988,86	109.938,52	36.708,14	36.708,14	614.373,59	37.049,90	37.319,39	37.049,91	0,00	0,00	0,00
INCENTIVO FINANCEIRO DA APS -	203.603,35	17.872,79	35.745,58	58.806,82	76.679,61	94.552,40	112.287,13	152.489,80	177.726,42	203.603,35	203.603,35	203.603,35	203.603,35
		17.872,79	17.872,79	23.061,24	17.872,79	17.872,79	17.734,73	40.202,67	25.236,62	25.876,93	0,00	0,00	0,00
INCENTIVO PARA ACOES	311.455,20	11.619,45	24.252,08	58.982,07	70.578,31	82.174,55	276.257,46	287.961,66	299.751,00	311.455,20	311.455,20	311.455,20	311.455,20
		11.619,45	12.632,63	34.729,99	11.596,24	11.596,24	194.082,91	11.704,20	11.789,34	11.704,20	0,00	0,00	0,00
PROGRAMA DE INFORMATIZACAO DA	345.600,00	12.893,29	26.910,84	65.448,27	78.315,80	91.183,33	306.543,53	319.530,86	332.612,66	345.600,00	345.600,00	345.600,00	345.600,00
		12.893,29	14.017,55	38.537,43	12.867,53	12.867,53	215.360,20	12.987,33	13.081,80	12.987,34	0,00	0,00	0,00
AGENTE COMUNITARIO DE SAUDE	531.360,00	46.644,04	93.288,08	153.472,86	200.116,90	246.760,94	293.044,68	397.964,80	463.826,82	531.360,00	531.360,00	531.360,00	531.360,00
		46.644,04	46.644,04	60.184,78	46.644,04	46.644,04	46.283,74	104.920,12	65.862,02	67.533,18	0,00	0,00	0,00
INCREMENTO TEMPORARIO AO	1.551.103,49	57.866,96	120.779,76	293.741,42	351.492,80	409.244,18	1.375.812,36	1.434.101,41	1.492.814,44	1.551.103,49	1.551.103,49	1.551.103,49	1.551.103,49
		57.866,96	62.912,80	172.961,66	57.751,38	57.751,38	966.568,18	58.289,05	58.713,03	58.289,05	0,00	0,00	0,00
CORONAVIRUS (COVID-19) - SAPS	129.944,82	11.406,86	22.813,72	37.531,99	48.938,85	60.345,71	71.664,46	97.322,82	113.429,47	129.944,82	129.944,82	129.944,82	129.944,82
		11.406,86	11.406,86	14.718,27	11.406,86	11.406,86	11.318,75	25.658,36	16.106,65	16.515,35	0,00	0,00	0,00
IMPLEMEN. DE POLITICAS DE PROM. DA	11.200,00	417,84	872,11	2.121,01	2.538,01	2.955,01	9.934,28	10.355,17	10.779,12	11.200,00	11.200,00	11.200,00	11.200,00
		417,84	454,27	1.248,90	417,00	417,00	6.979,27	420,89	423,95	420,88	0,00	0,00	0,00
ATENCAO A SAUDE DA POPULACAO	956.557,97	103.559,67	231.858,82	335.418,49	438.978,16	542.537,83	646.097,50	749.657,17	853.216,84	956.557,97	956.557,97	956.557,97	956.557,97
		103.559,67	128.299,15	103.559,67	103.559,67	103.559,67	103.559,67	103.559,67	103.559,67	103.341,13	0,00	0,00	0,00
SAMU 192	435.633,60	47.162,92	105.592,64	152.755,56	199.918,48	247.081,40	294.244,32	341.407,24	388.570,16	435.633,60	435.633,60	435.633,60	435.633,60
		47.162,92	58.429,72	47.162,92	47.162,92	47.162,92	47.162,92	47.162,92	47.162,92	47.063,44	0,00	0,00	0,00
INCENTIVO FINANCEIRO AOS EST.	37.402,76	0,00	5.765,58	8.100,36	11.397,62	16.042,34	22.093,48	28.228,01	32.195,53	37.402,76	37.402,76	37.402,76	37.402,76
		0,00	5.765,58	2.334,78	3.297,26	4.644,72	6.051,14	6.134,53	3.967,52	5.207,23	0,00	0,00	0,00
ASSIST. FINAN. COMP. AOS EST. DIST.	72.279,00	0,00	11.141,71	15.653,55	22.025,34	31.001,04	42.694,57	54.549,24	62.216,28	72.279,00	72.279,00	72.279,00	72.279,00
		0,00	11.141,71	4.511,84	6.371,79	8.975,70	11.693,53	11.854,67	7.667,04	10.062,72	0,00	0,00	0,00

Documento assinado digitalmente por EDER VIEIRA
 Assessor Municipal - CPF nº 091.991.100-00
 Acesso em 24/09/2022 às 15:51
 Documento assinado digitalmente por EDER VIEIRA
 Assessor Municipal - CPF nº 091.991.100-00
 Acesso em 24/09/2022 às 15:51

PREFEITURA MUNICIPAL DE BREJÃO



I - Previsão de Arrecadação das Receitas Municipais - 2023

RECEITAS	Valor Orçado	Janeiro	Fevereiro	Março	Abril	Maiο	Junho	Julho	Agosto	Setembro	Outubro	Novembro	Dezembro
		Acumulado Valor	Acumulado Valor	Acumulado Valor	Acumulado Valor	Acumulado Valor	Acumulado Valor	Acumulado Valor	Acumulado Valor	Acumulado Valor	Acumulado Valor	Acumulado Valor	Acumulado Valor
CRIANCA FELIZ	174.362,40	0,00	9.979,43	42.757,99	70.930,03	103.284,22	111.149,71	150.906,32	170.484,50	174.362,40	174.362,40	174.362,40	174.362,40
		0,00	9.979,43	32.778,56	28.172,04	32.354,19	7.865,49	39.756,61	19.578,18	3.877,90	0,00	0,00	0,00
PISO BASICO FIXO	74.761,23	0,00	0,00	19.738,03	29.203,82	38.630,07	45.890,54	64.974,98	64.974,98	74.761,23	74.761,23	74.761,23	74.761,23
		0,00	0,00	19.738,03	9.465,79	9.426,25	7.260,47	19.084,44	0,00	9.786,25	0,00	0,00	0,00
AÇÕES DO COVID NO SUAS - PARA	39.763,52	0,00	0,00	0,00	0,00	0,00	0,00	0,00	0,00	0,00	0,00	0,00	0,00
		0,00	0,00	0,00	0,00	0,00	0,00	0,00	0,00	0,00	0,00	0,00	0,00
TRANSFERENCIA DO PETI	66.826,08	0,00	3.824,71	16.387,41	27.184,62	39.584,68	42.599,20	57.836,31	65.339,84	66.826,08	66.826,08	66.826,08	66.826,08
		0,00	3.824,71	12.562,70	10.797,21	12.400,06	3.014,52	15.237,11	7.503,53	1.486,24	0,00	0,00	0,00
CENTRO DE REFERENCIA DE	82.239,12	0,00	4.706,86	20.167,08	33.454,60	48.714,66	52.424,47	71.175,92	80.410,09	82.239,12	82.239,12	82.239,12	82.239,12
		0,00	4.706,86	15.460,22	13.287,52	15.260,06	3.709,81	18.751,45	9.234,17	1.829,03	0,00	0,00	0,00
PROGRAMA DE ATENCAO INTEGRAL A	85.652,16	0,00	4.902,20	21.004,04	34.843,01	50.736,38	54.600,15	74.129,82	83.747,22	85.652,16	85.652,16	85.652,16	85.652,16
		0,00	4.902,20	16.101,84	13.838,97	15.893,37	3.863,77	19.529,67	9.617,40	1.904,94	0,00	0,00	0,00
PROGR.DE ATENCAO AS PESS.	51.413,04	0,00	2.942,57	12.607,76	20.914,65	30.454,71	32.773,95	44.496,71	50.269,59	51.413,04	51.413,04	51.413,04	51.413,04
		0,00	2.942,57	9.665,19	8.306,89	9.540,06	2.319,24	11.722,76	5.772,88	1.143,45	0,00	0,00	0,00
PROGR.DE AGENTE JOVEM DE	64.266,30	0,00	3.678,21	15.759,70	26.143,32	38.068,39	40.967,44	55.620,89	62.836,99	64.266,30	64.266,30	64.266,30	64.266,30
		0,00	3.678,21	12.081,49	10.383,62	11.925,07	2.899,05	14.653,45	7.216,10	1.429,31	0,00	0,00	0,00
PROGRA. ESPECIALIZADO DE	106.239,12	0,00	6.080,47	26.052,47	43.217,71	62.931,14	67.723,59	91.947,32	103.876,32	106.239,12	106.239,12	106.239,12	106.239,12
		0,00	6.080,47	19.972,00	17.165,24	19.713,43	4.792,45	24.223,73	11.929,00	2.362,80	0,00	0,00	0,00
PROGRAMA BPC NA ESCOLA	25.706,52	0,00	1.471,28	6.303,87	10.457,32	15.227,35	16.386,97	22.248,35	25.134,79	25.706,52	25.706,52	25.706,52	25.706,52
		0,00	1.471,28	4.832,59	4.153,45	4.770,03	1.159,62	5.861,38	2.886,44	571,73	0,00	0,00	0,00
TRANSFERÊNCIAS DE CONVÊNIOS DA	64.902,60	0,00	0,00	0,00	0,00	0,00	0,00	0,00	0,00	0,00	0,00	0,00	0,00
		0,00	0,00	0,00	0,00	0,00	0,00	0,00	0,00	0,00	0,00	0,00	0,00
TRANSFERÊNCIAS DE CONVÊNIOS DA	257.065,20	0,00	0,00	0,00	0,00	0,00	0,00	0,00	257.065,20	257.065,20	257.065,20	257.065,20	257.065,20
		0,00	0,00	0,00	0,00	0,00	0,00	0,00	257.065,20	0,00	0,00	0,00	0,00
TRANSFERÊNCIAS DE CONVÊNIOS DA	65.065,20	0,00	0,00	0,00	0,00	0,00	0,00	0,00	0,00	0,00	0,00	0,00	0,00
		0,00	0,00	0,00	0,00	0,00	0,00	0,00	0,00	0,00	0,00	0,00	0,00
TRANSFERÊNCIAS DE CONVÊNIOS DA	41.119,56	0,00	0,00	0,00	0,00	0,00	0,00	0,00	0,00	0,00	0,00	0,00	0,00
		0,00	0,00	0,00	0,00	0,00	0,00	0,00	0,00	0,00	0,00	0,00	0,00
OUTRAS TRANSFERÊNCIAS DE	1.602.446,66	0,00	0,00	0,00	0,00	1.602.446,66	1.602.446,66	1.602.446,66	1.602.446,66	1.602.446,66	1.602.446,66	1.602.446,66	1.602.446,66
		0,00	0,00	0,00	0,00	1.602.446,66	0,00	0,00	0,00	0,00	0,00	0,00	0,00
TRANSFERÊNCIAS FINANCEIRAS DO	10.282,61	0,00	0,00	0,00	0,00	0,00	0,00	0,00	0,00	0,00	0,00	0,00	10.282,61
		0,00	0,00	0,00	0,00	0,00	0,00	0,00	0,00	0,00	0,00	0,00	10.282,61

Documento assinado digitalmente pelo E-MAIL: ABREJAO@BREJAO.PB.RN.GOV.BR
 Assessoria Jurídica - Rua: 19 de Abril, 100 - Centro - Brejão - PB - CEP: 57.100-000
 Acesso em: 29/09/2022 às 15:51

PREFEITURA MUNICIPAL DE BREJÃO



I - Previsão de Arrecadação das Receitas Municipais - 2023

RECEITAS	Valor Orçado	Janeiro	Fevereiro	Março	Abril	Maiο	Junho	Julho	Agosto	Setembro	Outubro	Novembro	Dezembro
		Acumulado Valor	Acumulado Valor	Acumulado Valor	Acumulado Valor	Acumulado Valor	Acumulado Valor	Acumulado Valor	Acumulado Valor	Acumulado Valor	Acumulado Valor	Acumulado Valor	Acumulado Valor
OUTRAS TRANSFERÊNCIAS DE	364.660,80	45.582,60 45.582,60	91.165,20 45.582,60	136.747,80 45.582,60	182.330,40 45.582,60	227.913,00 45.582,60	273.495,60 45.582,60	319.078,20 45.582,60	364.660,80 45.582,60	364.660,80 0,00	364.660,80 0,00	364.660,80 0,00	364.660,80 0,00
OUTRAS TRANSFERÊNCIAS DE	74.761,20	0,00 0,00	0,00 0,00	0,00 0,00	74.761,20 74.761,20	74.761,20 0,00	74.761,20 0,00	74.761,20 0,00	74.761,20 0,00	74.761,20 0,00	74.761,20 0,00	74.761,20 0,00	74.761,20 0,00
APOIO EMERGENCIAL A CULTURA LEI	94.001,21	0,00 0,00	0,00 0,00	0,00 0,00	0,00 0,00	0,00 0,00	0,00 0,00	0,00 0,00	0,00 0,00	0,00 0,00	0,00 0,00	0,00 0,00	0,00 0,00
TRANSFERÊNCIAS DOS ESTADOS E	6.294.396,99	592.721,24	1.175.502,19	1.794.288,06	2.387.013,91	3.322.746,42	3.934.531,18	4.541.123,63	5.162.321,16	5.710.761,14	5.753.000,37	5.795.239,60	6.226.369,99
		592.721,24	582.780,95	618.785,87	592.725,85	935.732,51	611.784,76	606.592,45	621.197,53	548.439,98	42.239,23	42.239,23	42.239,23
COTA-PARTE DO ICMS - PRINCIPAL	4.637.954,18	504.871,85 504.871,85	936.858,17 431.986,32	1.455.561,37 518.703,20	1.958.109,71 502.548,34	2.519.622,66 561.512,95	3.062.699,71 543.077,05	3.591.804,11 529.104,40	4.150.726,96 558.922,85	4.637.954,18 487.227,22	4.637.954,18 0,00	4.637.954,18 0,00	4.637.954,18 0,00
COTA-PARTE DO IPVA - PRINCIPAL	296.280,49	39.447,56 39.447,56	146.319,73 106.872,17	200.895,11 54.575,38	237.135,02 36.239,91	258.670,14 21.535,12	271.196,92 12.526,78	285.844,50 14.647,58	291.578,69 5.734,19	296.280,49 4.701,80	296.280,49 0,00	296.280,49 0,00	296.280,49 0,00
COTA-PARTE DO IPI - MUNICÍPIOS -	14.998,86	2.305,21 2.305,21	3.988,44 1.683,23	7.256,50 3.268,06	9.105,78 1.849,28	10.377,92 1.272,14	10.602,70 224,78	12.200,43 1.597,73	13.314,24 1.113,81	14.998,86 1.684,62	14.998,86 0,00	14.998,86 0,00	14.998,86 0,00
COTA-PARTE DA CONTRIBUIÇÃO DE	10.279,10	3.281,23 3.281,23	3.281,23 0,00	3.281,23 0,00	7.139,32 3.858,09	7.139,32 0,00	7.139,32 0,00	10.279,10 3.139,78	10.279,10 0,00	10.279,10 0,00	10.279,10 0,00	10.279,10 0,00	10.279,10 0,00
TRANSFERÊNCIAS DE CONVÊNIOS DOS	80.580,00	0,00 0,00	0,00 0,00	0,00 0,00	0,00 0,00	0,00 0,00	0,00 0,00	0,00 0,00	0,00 0,00	0,00 0,00	0,00 0,00	0,00 0,00	0,00 0,00
TRANSFERÊNCIAS DE CONVÊNIOS DOS	61.435,20	576,16 576,16	576,16 0,00	576,16 0,00	576,16 0,00	13.270,99 12.694,83	19.796,91 6.525,92	35.660,64 15.863,73	48.848,09 13.187,45	61.435,20 12.587,11	61.435,20 0,00	61.435,20 0,00	61.435,20 0,00
TRANSFERÊNCIAS DE CONVÊNIOS DOS	276.345,10	0,00 0,00	0,00 0,00	0,00 0,00	0,00 0,00	0,00 0,00	0,00 0,00	0,00 0,00	0,00 0,00	0,00 0,00	0,00 0,00	0,00 0,00	0,00 0,00
OUTRAS TRANSFERÊNCIAS DE	102.826,08	8.568,84 8.568,84	17.137,68 8.568,84	25.706,52 8.568,84	34.275,36 8.568,84	42.844,20 8.568,84	51.413,04 8.568,84	59.981,88 8.568,84	68.550,72 8.568,84	77.119,56 8.568,84	85.688,40 8.568,84	94.257,24 8.568,84	102.826,08 8.568,84
TRANSFERÊNCIAS DE ESTADOS	7.191,00	0,00 0,00	0,00 0,00	0,00 0,00	0,00 0,00	0,00 0,00	7.191,00 7.191,00	7.191,00 0,00	7.191,00 0,00	7.191,00 0,00	7.191,00 0,00	7.191,00 0,00	7.191,00 0,00
OUTRAS TRANSFERÊNCIAS DOS	5.991,00	0,00 0,00	0,00 0,00	0,00 0,00	5.991,00 5.991,00	5.991,00 0,00	5.991,00 0,00	5.991,00 0,00	5.991,00 0,00	5.991,00 0,00	5.991,00 0,00	5.991,00 0,00	5.991,00 0,00
OUTRAS TRANSFERÊNCIAS DOS	99.993,06	0,00 0,00	0,00 0,00	0,00 0,00	0,00 0,00	0,00 0,00	0,00 0,00	0,00 0,00	0,00 0,00	0,00 0,00	0,00 0,00	0,00 0,00	99.993,06 99.993,06
OUTRAS TRANSFERÊNCIAS DOS	404.044,68	33.670,39 33.670,39	67.340,78 33.670,39	101.011,17 33.670,39	134.681,56 33.670,39	168.351,95 33.670,39	202.022,34 33.670,39	235.692,73 33.670,39	269.363,12 33.670,39	303.033,51 33.670,39	336.703,90 33.670,39	370.374,29 33.670,39	404.044,68 33.670,39

Documento assinado digitalmente pelo E-CPF/BRASIL/PROS DE SANTANA
 Acesso em: 29/09/2022 às 15:51. Documento: 2023-09-29-160506

PREFEITURA MUNICIPAL DE BREJÃO



I - Previsão de Arrecadação das Receitas Municipais - 2023

RECEITAS	Valor Orçado	Janeiro	Fevereiro	Março	Abril	Maiο	Junho	Julho	Agosto	Setembro	Outubro	Novembro	Dezembro
		Acumulado Valor	Acumulado Valor	Acumulado Valor	Acumulado Valor	Acumulado Valor	Acumulado Valor	Acumulado Valor	Acumulado Valor	Acumulado Valor	Acumulado Valor	Acumulado Valor	Acumulado Valor
FUNDO DE DESONVOLVIMENTO	65.119,56	0,00 0,00	0,00 0,00	0,00 0,00	0,00 0,00	65.119,56 65.119,56	65.119,56 0,00	65.119,56 0,00	65.119,56 0,00	65.119,56 0,00	65.119,56 0,00	65.119,56 0,00	65.119,56 0,00
CENTRO DE REFERENCIA DA	102.826,08	0,00 0,00	0,00 0,00	0,00 0,00	0,00 0,00	102.826,08 102.826,08	102.826,08 0,00	102.826,08 0,00	102.826,08 0,00	102.826,08 0,00	102.826,08 0,00	102.826,08 0,00	102.826,08 0,00
PROGRAMA ESPECIALIZADO DE	128.532,60	0,00 0,00	0,00 0,00	0,00 0,00	0,00 0,00	128.532,60 128.532,60	128.532,60 0,00	128.532,60 0,00	128.532,60 0,00	128.532,60 0,00	128.532,60 0,00	128.532,60 0,00	128.532,60 0,00
TRANSFERÊNCIAS DE OUTRAS	11.855.178,11	1.371.361,81 1.371.361,81	2.923.240,61 1.551.878,80	4.317.649,44 1.394.408,83	5.662.770,39 1.345.120,95	7.125.932,90 1.463.162,51	8.493.794,62 1.367.861,72	9.745.736,35 1.251.941,73	11.109.863,20 1.364.126,85	11.855.178,11 745.314,91	11.855.178,11 0,00	11.855.178,11 0,00	11.855.178,11 0,00
ORIGEM IPVA 30%	271.049,23	31.353,94 31.353,94	66.835,11 35.481,17	98.715,98 31.880,87	129.469,97 30.753,99	162.922,78 33.452,81	194.196,70 31.273,92	222.820,30 28.623,60	254.008,83 31.188,53	271.049,23 17.040,40	271.049,23 0,00	271.049,23 0,00	271.049,23 0,00
ORIGEM IPVA 70%	419.158,96	48.486,71 48.486,71	103.355,89 54.869,18	152.657,47 49.301,58	200.216,39 47.558,92	251.948,86 51.732,47	300.311,82 48.362,96	344.576,24 44.264,42	392.807,15 48.230,91	419.158,96 26.351,81	419.158,96 0,00	419.158,96 0,00	419.158,96 0,00
ORIGEM ICMS EST 30%	1.951.468,07	225.738,39 225.738,39	481.191,49 255.453,10	710.723,62 229.532,13	932.142,53 221.418,91	1.172.992,13 240.849,60	1.398.154,37 225.162,24	1.604.235,15 206.080,78	1.828.782,60 224.547,45	1.951.468,07 122.685,47	1.951.468,07 0,00	1.951.468,07 0,00	1.951.468,07 0,00
ORIGEM ICMS EST 70%	4.340.136,29	502.050,42 502.050,42	1.070.187,44 568.137,02	1.580.675,29 510.487,85	2.073.119,03 492.443,74	2.608.777,35 535.658,32	3.109.546,41 500.769,06	3.567.877,59 458.331,18	4.067.279,31 499.401,72	4.340.136,29 272.856,98	4.340.136,29 0,00	4.340.136,29 0,00	4.340.136,29 0,00
ORIGEM ITR 30%	240,25	27,79 27,79	59,24 31,45	87,50 28,26	114,76 27,26	144,41 29,65	172,13 27,72	197,50 25,37	225,14 27,64	240,25 15,11	240,25 0,00	240,25 0,00	240,25 0,00
ORIGEM ITR 70%	560,60	64,85 64,85	138,23 73,38	204,17 65,94	267,78 63,61	336,97 69,19	401,65 64,68	460,85 59,20	525,36 64,51	560,60 35,24	560,60 0,00	560,60 0,00	560,60 0,00
ORIGEM IPI EXP 30%	5.314,58	614,77 614,77	1.310,46 695,69	1.935,56 625,10	2.538,57 603,01	3.194,49 655,92	3.807,69 613,20	4.368,93 561,24	4.980,46 611,53	5.314,58 334,12	5.314,58 0,00	5.314,58 0,00	5.314,58 0,00
ORIGEM IPI EXP 70%	12.400,70	1.434,47 1.434,47	3.057,76 1.623,29	4.516,33 1.458,57	5.923,35 1.407,02	7.453,84 1.530,49	8.884,64 1.430,80	10.194,19 1.309,55	11.621,09 1.426,90	12.400,70 779,61	12.400,70 0,00	12.400,70 0,00	12.400,70 0,00
ORIGEM FPE 30%	807.581,35	93.417,93 93.417,93	199.132,78 105.714,85	294.120,69 94.987,91	385.751,08 91.630,39	485.422,53 99.671,45	578.602,03 93.179,50	663.885,00 85.282,97	756.810,08 92.925,08	807.581,35 50.771,27	807.581,35 0,00	807.581,35 0,00	807.581,35 0,00
ORIGEM FPE 70%	1.830.642,05	211.761,69 211.761,69	451.398,29 239.636,60	666.718,84 215.320,55	874.428,49 207.709,65	1.100.365,78 225.937,29	1.311.587,00 211.221,22	1.504.908,19 193.321,19	1.715.552,68 210.644,49	1.830.642,05 115.089,37	1.830.642,05 0,00	1.830.642,05 0,00	1.830.642,05 0,00
ORIGEM FPM 30%	710.049,25	82.135,79 82.135,79	175.083,39 92.947,60	258.599,55 83.516,16	339.163,68 80.564,13	426.797,75 87.634,07	508.723,91 81.926,16	583.707,20 74.983,29	665.409,66 81.702,46	710.049,25 44.639,59	710.049,25 0,00	710.049,25 0,00	710.049,25 0,00
ORIGEM FPM 70%	1.443.492,34	166.977,69 166.977,69	355.935,22 188.957,53	525.719,13 169.783,91	689.501,72 163.782,59	867.657,11 178.155,39	1.034.208,63 166.551,52	1.186.645,67 152.437,04	1.352.742,43 166.096,76	1.443.492,34 90.749,91	1.443.492,34 0,00	1.443.492,34 0,00	1.443.492,34 0,00

Documento assinado digitalmente por EDER VIEIRA em 29/09/2022 às 15:51. Acesso em: 29/09/2022 às 15:51. Documento assinado digitalmente por EDER VIEIRA em 29/09/2022 às 15:51.

PREFEITURA MUNICIPAL DE BREJÃO



I - Previsão de Arrecadação das Receitas Municipais - 2023

RECEITAS	Valor Orçado	Janeiro	Fevereiro	Março	Abril	Maiο	Junho	Julho	Agosto	Setembro	Outubro	Novembro	Dezembro
		Acumulado Valor	Acumulado Valor	Acumulado Valor	Acumulado Valor	Acumulado Valor	Acumulado Valor	Acumulado Valor	Acumulado Valor	Acumulado Valor	Acumulado Valor	Acumulado Valor	Acumulado Valor
TRANSFERÊNCIAS DA UNIÃO E DE	861.618,44	0,00	0,00	0,00	259.287,81	264.627,72	269.967,63	334.951,11	342.329,51	384.786,00	384.786,00	384.786,00	861.618,44
		0,00	0,00	0,00	259.287,81	5.339,91	5.339,91	64.983,48	7.378,40	42.456,49	0,00	0,00	478.888,44
TRANSFERÊNCIAS DE RECURSOS DO	253.185,72	0,00	0,00	0,00	0,00	0,00	0,00	0,00	0,00	0,00	0,00	0,00	253.185,72
		0,00	0,00	0,00	0,00	0,00	0,00	0,00	0,00	0,00	0,00	0,00	253.185,72
TRANSFERÊNCIAS PARA O PROGRAMA	95.760,00	0,00	0,00	0,00	5.339,91	10.679,82	16.019,73	81.003,21	88.381,61	95.760,00	95.760,00	95.760,00	95.760,00
		0,00	0,00	0,00	5.339,91	5.339,91	5.339,91	64.983,48	7.378,40	7.378,39	0,00	0,00	95.760,00
TRANSFERÊNCIAS DE CONVÊNIO DA	289.026,00	0,00	0,00	0,00	253.947,90	253.947,90	253.947,90	253.947,90	253.947,90	289.026,00	289.026,00	289.026,00	289.026,00
		0,00	0,00	0,00	253.947,90	0,00	0,00	0,00	0,00	35.078,10	0,00	0,00	289.026,00
TRANSFERÊNCIAS DE CONVÊNIO DA	141.385,86	0,00	0,00	0,00	0,00	0,00	0,00	0,00	0,00	0,00	0,00	0,00	141.385,86
		0,00	0,00	0,00	0,00	0,00	0,00	0,00	0,00	0,00	0,00	0,00	141.385,86
OUTRAS TRANSFERÊNCIAS DE	82.260,86	0,00	0,00	0,00	0,00	0,00	0,00	0,00	0,00	0,00	0,00	0,00	82.260,86
		0,00	0,00	0,00	0,00	0,00	0,00	0,00	0,00	0,00	0,00	0,00	82.260,86
TRANSFERÊNCIAS DOS ESTADOS E	304.056,96	0,00	0,00	0,00	0,00	0,00	0,00	24.798,90	24.798,90	24.798,90	24.798,90	24.798,90	304.056,96
		0,00	0,00	0,00	0,00	0,00	0,00	24.798,90	0,00	0,00	0,00	0,00	247.258,06
TRANSFERÊNCIAS DE CONVÊNIO DOS	255.766,24	0,00	0,00	0,00	0,00	0,00	0,00	0,00	0,00	0,00	0,00	0,00	255.766,24
		0,00	0,00	0,00	0,00	0,00	0,00	0,00	0,00	0,00	0,00	0,00	255.766,24
TRANSFERÊNCIAS DE CONVÊNIO DOS	17.065,20	0,00	0,00	0,00	0,00	0,00	0,00	0,00	0,00	0,00	0,00	0,00	17.065,20
		0,00	0,00	0,00	0,00	0,00	0,00	0,00	0,00	0,00	0,00	0,00	17.065,20
TRANSFERÊNCIAS DE RECURSOS	6.426,62	0,00	0,00	0,00	0,00	0,00	0,00	0,00	0,00	0,00	0,00	0,00	6.426,62
		0,00	0,00	0,00	0,00	0,00	0,00	0,00	0,00	0,00	0,00	0,00	6.426,62
OUTRAS TRANSFERÊNCIAS DE	24.798,90	0,00	0,00	0,00	0,00	0,00	0,00	24.798,90	24.798,90	24.798,90	24.798,90	24.798,90	24.798,90
		0,00	0,00	0,00	0,00	0,00	0,00	24.798,90	0,00	0,00	0,00	0,00	24.798,90
RECEITAS CORRENTES (INTRA)	3.635.742,07	6.581,86	575.542,06	938.399,67	1.296.380,66	1.645.421,70	2.165.793,75	2.566.912,09	3.024.894,07	3.024.894,07	3.024.894,07	3.024.894,07	3.635.742,07
		6.581,86	568.960,20	362.857,61	357.980,99	349.041,04	520.372,05	401.118,34	457.981,98	0,00	0,00	0,00	610.848,00
CONTRIBUIÇÕES (INTRA)	3.635.742,07	6.581,86	575.542,06	938.399,67	1.296.380,66	1.645.421,70	2.165.793,75	2.566.912,09	3.024.894,07	3.024.894,07	3.024.894,07	3.024.894,07	3.635.742,07
		6.581,86	568.960,20	362.857,61	357.980,99	349.041,04	520.372,05	401.118,34	457.981,98	0,00	0,00	0,00	610.848,00
CONTRIBUIÇÕES SOCIAIS (INTRA)	3.635.742,07	6.581,86	575.542,06	938.399,67	1.296.380,66	1.645.421,70	2.165.793,75	2.566.912,09	3.024.894,07	3.024.894,07	3.024.894,07	3.024.894,07	3.635.742,07
		6.581,86	568.960,20	362.857,61	357.980,99	349.041,04	520.372,05	401.118,34	457.981,98	0,00	0,00	0,00	610.848,00
CONTRIBUIÇÃO PATRONAL	377.746,32	2.142,39	54.881,90	106.382,59	156.589,01	207.285,45	254.446,57	308.136,11	377.746,32	377.746,32	377.746,32	377.746,32	377.746,32
		2.142,39	52.739,51	51.500,69	50.206,42	50.696,44	47.161,12	53.689,54	69.610,21	0,00	0,00	0,00	0,00
CONTRIBUIÇÃO PATRONAL SAUDE	692.015,14	3.924,76	100.541,29	194.888,36	286.864,38	379.738,09	466.135,25	564.492,20	692.015,14	692.015,14	692.015,14	692.015,14	692.015,14
		3.924,76	96.616,53	94.347,07	91.976,02	92.873,71	86.397,16	98.356,95	127.522,94	0,00	0,00	0,00	0,00
CONTRIBUIÇÃO PATRONAL FMAS	64.028,62	363,14	9.302,57	18.032,02	26.542,09	35.135,22	43.129,11	52.229,58	64.028,62	64.028,62	64.028,62	64.028,62	64.028,62
		363,14	8.939,43	8.729,45	8.510,07	8.593,13	7.993,89	9.100,47	11.799,04	0,00	0,00	0,00	0,00

Documento assinado digitalmente por EDER VIEIRA em 29/09/2022 às 15:51.

PREFEITURA MUNICIPAL DE BREJÃO



I - Previsão de Arrecadação das Receitas Municipais - 2023

RECEITAS	Valor Orçado	Janeiro	Fevereiro	Março	Abril	Maiο	Junho	Julho	Agosto	Setembro	Outubro	Novembro	Dezembro
		Acumulado Valor	Acumulado Valor	Acumulado Valor	Acumulado Valor	Acumulado Valor	Acumulado Valor	Acumulado Valor	Acumulado Valor	Acumulado Valor	Acumulado Valor	Acumulado Valor	Acumulado Valor
CONTRIBUIÇÃO PATRONAL FME	1.864.379,39	0,00	406.933,54	611.570,40	815.306,90	1.008.598,01	1.384.081,36	1.620.254,34	1.864.379,39	1.864.379,39	1.864.379,39	1.864.379,39	1.864.379,39
		0,00	406.933,54	204.636,86	203.736,50	193.291,11	375.483,35	236.172,98	244.125,05	0,00	0,00	0,00	0,00
CONTRIBUIÇÃO PATRONAL CAMARA	26.724,60	151,57	3.882,76	7.526,30	11.078,28	14.664,93	18.001,46	21.799,86	26.724,60	26.724,60	26.724,60	26.724,60	26.724,60
		151,57	3.731,19	3.643,54	3.551,98	3.586,65	3.336,53	3.798,40	4.924,74	0,00	0,00	0,00	0,00
PARCELAMENTO CONTRIBUIÇÃO	381.780,00	0,00	0,00	0,00	0,00	0,00	0,00	0,00	0,00	0,00	0,00	0,00	0,00
		0,00	0,00	0,00	0,00	0,00	0,00	0,00	0,00	0,00	0,00	0,00	0,00
PARCELAMENTO CONTRIBUIÇÃO	229.068,00	0,00	0,00	0,00	0,00	0,00	0,00	0,00	0,00	0,00	0,00	0,00	0,00
		0,00	0,00	0,00	0,00	0,00	0,00	0,00	0,00	0,00	0,00	0,00	0,00
(R) DEDUCOES DA RECEITA	-2.918.501,76	0,00	0,00	0,00	0,00	0,00	0,00	0,00	0,00	0,00	0,00	0,00	0,00
		0,00	0,00	0,00	0,00	0,00	0,00	0,00	0,00	0,00	0,00	0,00	0,00
(R) RENUCIA	-2.918.501,76	0,00	0,00	0,00	0,00	0,00	0,00	0,00	0,00	0,00	0,00	0,00	0,00
		0,00	0,00	0,00	0,00	0,00	0,00	0,00	0,00	0,00	0,00	0,00	0,00
	-2.918.501,76	0,00	0,00	0,00	0,00	0,00	0,00	0,00	0,00	0,00	0,00	0,00	0,00
		0,00	0,00	0,00	0,00	0,00	0,00	0,00	0,00	0,00	0,00	0,00	0,00
COTA-PARTE DO FUNDO DE	-2.081.640,00	0,00	0,00	0,00	0,00	0,00	0,00	0,00	0,00	0,00	0,00	0,00	0,00
		0,00	0,00	0,00	0,00	0,00	0,00	0,00	0,00	0,00	0,00	0,00	0,00
COTA-PARTE DO IMPOSTO SOBRE A	-3.817,80	0,00	0,00	0,00	0,00	0,00	0,00	0,00	0,00	0,00	0,00	0,00	0,00
		0,00	0,00	0,00	0,00	0,00	0,00	0,00	0,00	0,00	0,00	0,00	0,00
TRANSFERÊNCIAS FINANCEIRAS DO	-2.036,16	0,00	0,00	0,00	0,00	0,00	0,00	0,00	0,00	0,00	0,00	0,00	0,00
		0,00	0,00	0,00	0,00	0,00	0,00	0,00	0,00	0,00	0,00	0,00	0,00
COTA-PARTE DO ICMS - PRINCIPAL	-763.560,00	0,00	0,00	0,00	0,00	0,00	0,00	0,00	0,00	0,00	0,00	0,00	0,00
		0,00	0,00	0,00	0,00	0,00	0,00	0,00	0,00	0,00	0,00	0,00	0,00
COTA-PARTE DO IPVA - PRINCIPAL	-63.630,00	0,00	0,00	0,00	0,00	0,00	0,00	0,00	0,00	0,00	0,00	0,00	0,00
		0,00	0,00	0,00	0,00	0,00	0,00	0,00	0,00	0,00	0,00	0,00	0,00
COTA-PARTE DO IPI - MUNICÍPIOS -	-3.817,80	0,00	0,00	0,00	0,00	0,00	0,00	0,00	0,00	0,00	0,00	0,00	0,00
		0,00	0,00	0,00	0,00	0,00	0,00	0,00	0,00	0,00	0,00	0,00	0,00
TOTAL RECEITAS	48.000.000,00	4.152.312,07	9.783.066,82	14.671.117,24	19.956.168,88	26.919.366,60	33.962.926,68	39.249.341,05	44.446.730,87	47.644.779,71	47.687.102,28	47.729.424,85	48.000.000,00
		4.152.312,07	5.630.754,75	4.888.050,42	5.285.051,64	6.963.197,72	7.043.560,08	5.286.414,37	5.197.389,82	3.198.048,84	42.322,57	42.322,57	270.575,15

Documento assinado digitalmente pelo EDER VIEIRA, em 29/09/2022 às 15:51.
 Acesso em: 29/09/2022 às 15:51.

PREFEITURA MUNICIPAL DE BREJÃO



I - Previsão de Arrecadação das Receitas Municipais - 2023

RECEITAS	Valor Orçado	Janeiro Acumulado Valor	Fevereiro Acumulado Valor	Março Acumulado Valor	Abril Acumulado Valor	Maiο Acumulado Valor	Junho Acumulado Valor	Julho Acumulado Valor	Agosto Acumulado Valor	Setembro Acumulado Valor	Outubro Acumulado Valor	Novembro Acumulado Valor	Dezembro Acumulado Valor
RECEITAS CORRENTES	46.036.152,23	4.145.730,21	9.207.524,76	13.732.717,57	18.400.500,41	25.009.317,18	31.527.165,30	36.322.678,95	41.054.708,39	44.210.300,74	44.252.623,31	44.294.945,88	46.036.152,23
IMPOSTOS, TAXAS E CONTRIBUIÇÕES	1.107.281,67	81.336,28	148.274,57	253.931,91	313.991,18	413.321,03	760.195,04	832.481,96	949.741,71	965.386,15	965.469,49	965.552,83	1.107.281,67
IMPOSTOS	865.924,36	68.517,77	108.134,07	207.664,23	257.070,17	321.795,20	573.406,89	643.583,32	757.257,28	771.441,61	771.524,95	771.608,29	865.924,36
IMPOSTO SOBRE A PROPRIEDADE	68.354,72	23.345,19	23.345,19	58.437,64	58.437,64	58.437,64	65.725,52	65.725,52	68.354,72	68.354,72	68.354,72	68.354,72	68.354,72
		23.345,19	0,00	35.092,45	0,00	0,00	7.287,88	0,00	2.629,20	0,00	0,00	0,00	0,00
IMPOSTO SOBRE A PROPRIEDADE	20.237,68	2.288,27	9.022,11	13.697,66	15.264,08	17.432,18	20.044,20	20.237,68	20.237,68	20.237,68	20.237,68	20.237,68	20.237,68
		2.288,27	6.733,84	4.675,55	1.566,42	2.168,10	2.612,02	193,48	0,00	0,00	0,00	0,00	0,00
IMPOSTOS SOBRE TRANSMISSÃO	69.738,37	7.200,26	7.743,78	23.985,50	29.740,44	31.818,61	43.408,71	65.901,74	69.738,37	69.738,37	69.738,37	69.738,37	69.738,37
		7.200,26	543,52	16.241,72	5.754,94	2.078,17	11.590,10	22.493,03	3.836,63	0,00	0,00	0,00	0,00
IMPOSTOS SOBRE TRANSMISSÃO	13.343,06	0,00	0,00	0,00	0,00	0,00	13.343,06	13.343,06	13.343,06	13.343,06	13.343,06	13.343,06	13.343,06
		0,00	0,00	0,00	0,00	0,00	13.343,06	0,00	0,00	0,00	0,00	0,00	0,00
IMPOSTOS SOBRE TRANSMISSÃO	13.343,06	0,00	0,00	0,00	0,00	0,00	0,00	0,00	0,00	0,00	0,00	0,00	0,00
		0,00	0,00	0,00	0,00	0,00	0,00	0,00	0,00	0,00	0,00	0,00	0,00
IMPOSTO SOBRE A RENDA - RETIDO NA	322.585,73	15.999,98	34.354,75	48.820,40	69.581,98	90.589,07	277.487,32	300.041,86	322.585,73	322.585,73	322.585,73	322.585,73	322.585,73
		15.999,98	18.354,77	14.465,65	20.761,58	21.007,09	186.898,25	22.554,54	22.543,87	0,00	0,00	0,00	0,00
IMPOSTO SOBRE A RENDA - RETIDO NA	63.106,99	0,00	0,00	0,00	0,00	0,00	0,00	7.653,96	63.106,99	63.106,99	63.106,99	63.106,99	63.106,99
		0,00	0,00	0,00	0,00	0,00	0,00	7.653,96	55.453,03	0,00	0,00	0,00	0,00
IMPOSTO SOBRE OPERAÇÕES	50.792,27	0,00	0,00	0,00	0,00	0,00	0,00	0,00	0,00	0,00	0,00	0,00	0,00
		0,00	0,00	0,00	0,00	0,00	0,00	0,00	0,00	0,00	0,00	0,00	0,00
IMPOSTO SOBRE OPERAÇÕES	15.478,62	0,00	0,00	0,00	0,00	0,00	0,00	0,00	0,00	0,00	0,00	0,00	0,00
		0,00	0,00	0,00	0,00	0,00	0,00	0,00	0,00	0,00	0,00	0,00	0,00
IMPOSTO SOBRE OPERAÇÕES	14.618,86	0,00	0,00	0,00	0,00	0,00	0,00	0,00	0,00	0,00	0,00	0,00	0,00
		0,00	0,00	0,00	0,00	0,00	0,00	0,00	0,00	0,00	0,00	0,00	0,00
IMPOSTO SOBRE SERVIÇOS DE	213.325,00	19.600,73	33.501,56	62.473,01	83.712,67	123.101,00	152.898,04	170.096,12	199.224,01	213.325,00	213.325,00	213.325,00	213.325,00
		19.600,73	13.900,83	28.971,45	21.239,66	39.388,33	29.797,04	17.198,08	29.127,89	14.100,99	0,00	0,00	0,00
IMPOSTO SOBRE SERVIÇOS DE	500,00	41,67	83,34	125,01	166,68	208,35	250,02	291,69	333,36	375,03	416,70	458,37	500,00
		41,67	41,67	41,67	41,67	41,67	41,67	41,67	41,67	41,67	41,67	41,67	41,63
IMPOSTO SOBRE SERVIÇOS DE	500,00	41,67	83,34	125,01	166,68	208,35	250,02	291,69	333,36	375,03	416,70	458,37	500,00
		41,67	41,67	41,67	41,67	41,67	41,67	41,67	41,67	41,67	41,67	41,67	41,63
TAXAS	193.944,54	12.818,51	40.140,50	46.267,68	56.921,01	91.525,83	186.788,15	188.898,64	192.484,43	193.944,54	193.944,54	193.944,54	193.944,54
		12.818,51	27.321,99	6.127,18	10.653,33	34.604,82	95.262,32	2.110,49	3.585,79	1.460,11	0,00	0,00	0,00

Documento assinado digitalmente por EDER VIEIRA em 20/09/2022 às 15:51. Para verificar a validade das assinaturas acesse o link: https://www.brejo.com.br/portal/assinatura

PREFEITURA MUNICIPAL DE BREJÃO



I - Previsão de Arrecadação das Receitas Municipais - 2023

RECEITAS	Valor Orçado	Janeiro	Fevereiro	Março	Abril	Maiο	Junho	Julho	Agosto	Setembro	Outubro	Novembro	Dezembro
		Acumulado Valor	Acumulado Valor	Acumulado Valor	Acumulado Valor	Acumulado Valor	Acumulado Valor	Acumulado Valor	Acumulado Valor	Acumulado Valor	Acumulado Valor	Acumulado Valor	Acumulado Valor
TAXA DE CEMITERIO	18.586,42	1.228,44 1.228,44	3.846,81 2.618,37	4.434,00 587,19	5.454,95 1.020,95	8.771,26 3.316,31	17.900,60 9.129,34	18.102,86 202,26	18.446,50 343,64	18.586,42 139,92	18.586,42 0,00	18.586,42 0,00	18.586,42 0,00
TAXA DE LIMPEZA PÚBLICA	12.853,26	849,52 849,52	2.660,23 1.810,71	3.066,30 406,07	3.772,33 706,03	6.065,69 2.293,36	12.379,00 6.313,31	12.518,87 139,87	12.756,51 237,64	12.853,26 96,75	12.853,26 0,00	12.853,26 0,00	12.853,26 0,00
TAXA DE ALVARÁ - PRINCIPAL	29.119,56	1.924,62 1.924,62	6.026,85 4.102,23	6.946,81 919,96	8.546,34 1.599,53	13.742,03 5.195,69	28.045,07 14.303,04	28.361,95 316,88	28.900,33 538,38	29.119,56 219,23	29.119,56 0,00	29.119,56 0,00	29.119,56 0,00
TAXA DE PUBLICACAO COMERCIAL	12.853,26	849,52 849,52	2.660,23 1.810,71	3.066,30 406,07	3.772,33 706,03	6.065,69 2.293,36	12.379,00 6.313,31	12.518,87 139,87	12.756,51 237,64	12.853,26 96,75	12.853,26 0,00	12.853,26 0,00	12.853,26 0,00
TAXA DE FUNCIO. DE ESTABEL. EM	6.426,62	424,76 424,76	1.330,11 905,35	1.533,14 203,03	1.886,15 353,01	3.032,83 1.146,68	6.189,48 3.156,65	6.259,41 69,93	6.378,23 118,82	6.426,62 48,39	6.426,62 0,00	6.426,62 0,00	6.426,62 0,00
TAXA DE LINCENCA PARA EXECUCAO	6.426,62	424,76 424,76	1.330,11 905,35	1.533,14 203,03	1.886,15 353,01	3.032,83 1.146,68	6.189,48 3.156,65	6.259,41 69,93	6.378,23 118,82	6.426,62 48,39	6.426,62 0,00	6.426,62 0,00	6.426,62 0,00
TAXA DE AUTORIZACAO DE	16.266,30	1.075,10 1.075,10	3.366,62 2.291,52	3.880,51 513,89	4.774,01 893,50	7.676,35 2.902,34	15.666,08 7.989,73	15.843,09 177,01	16.143,83 300,74	16.266,30 122,47	16.266,30 0,00	16.266,30 0,00	16.266,30 0,00
TAXA DE UTILIZACAO DE AREA DE	23.306,52	1.540,41 1.540,41	4.823,72 3.283,31	5.560,03 736,31	6.840,25 1.280,22	10.998,75 4.158,50	22.446,52 11.447,77	22.700,14 253,62	23.131,05 430,91	23.306,52 175,47	23.306,52 0,00	23.306,52 0,00	23.306,52 0,00
TAXA DE APROVOCAO DO PROJETO DE	13.706,52	905,91 905,91	2.836,82 1.930,91	3.269,84 433,02	4.022,74 752,90	6.468,34 2.445,60	13.200,75 6.732,41	13.349,90 149,15	13.603,32 253,42	13.706,52 103,20	13.706,52 0,00	13.706,52 0,00	13.706,52 0,00
TAXA DE ALINHAMENTO	6.853,26	452,96 452,96	1.418,41 965,45	1.634,92 216,51	2.011,37 376,45	3.234,17 1.222,80	6.600,38 3.366,21	6.674,96 74,58	6.801,67 126,71	6.853,26 51,59	6.853,26 0,00	6.853,26 0,00	6.853,26 0,00
TAXA DE APREENSAO DEPOSITO OU	6.426,62	424,76 424,76	1.330,11 905,35	1.533,14 203,03	1.886,15 353,01	3.032,83 1.146,68	6.189,48 3.156,65	6.259,41 69,93	6.378,23 118,82	6.426,62 48,39	6.426,62 0,00	6.426,62 0,00	6.426,62 0,00
OUTRAS TAXAS PELO EXERCICIO DO	7.279,90	481,16 481,16	1.506,72 1.025,56	1.736,71 229,99	2.136,59 399,88	3.435,52 1.298,93	7.011,29 3.575,77	7.090,51 79,22	7.225,11 134,60	7.279,90 54,79	7.279,90 0,00	7.279,90 0,00	7.279,90 0,00
OUTRAS TAXAS PELA PRESTACAO DE	19.279,90	1.274,28 1.274,28	3.990,34 2.716,06	4.599,44 609,10	5.658,48 1.059,04	9.098,52 3.440,04	18.568,48 9.469,96	18.778,28 209,80	19.134,74 356,46	19.279,90 145,16	19.279,90 0,00	19.279,90 0,00	19.279,90 0,00
TAXA DE FISCALIZACAO DE VIGILANCIA	14.559,78	962,31 962,31	3.013,42 2.051,11	3.473,40 459,98	4.273,17 799,77	6.871,02 2.597,85	14.022,54 7.151,52	14.180,98 158,44	14.450,17 269,19	14.559,78 109,61	14.559,78 0,00	14.559,78 0,00	14.559,78 0,00
CONTRIBUIÇÃO DE MELHORIA	47.412,77	0,00 0,00	0,00 0,00	0,00 0,00	0,00 0,00	0,00 0,00	0,00 0,00	0,00 0,00	0,00 0,00	0,00 0,00	0,00 0,00	0,00 0,00	47.412,77 47.412,77
OUTRAS CONTRIBUIÇÕES DE	47.412,77	0,00 0,00	0,00 0,00	0,00 0,00	0,00 0,00	0,00 0,00	0,00 0,00	0,00 0,00	0,00 0,00	0,00 0,00	0,00 0,00	0,00 0,00	47.412,77 47.412,77

Documento assinado digitalmente por ELSA BEATRIZ BARROS DE SANTANA
 Acesso em 29/09/2022 às 15:51:00. Documento assinado digitalmente por ELSA BEATRIZ BARROS DE SANTANA
 Código de Verificação: 46ff4cc9-b6a2-d4cc0b1a659c

PREFEITURA MUNICIPAL DE BREJÃO



I - Previsão de Arrecadação das Receitas Municipais - 2023

RECEITAS	Valor Orçado	Janeiro	Fevereiro	Março	Abril	Maiο	Junho	Julho	Agosto	Setembro	Outubro	Novembro	Dezembro
		Acumulado Valor	Acumulado Valor	Acumulado Valor	Acumulado Valor	Acumulado Valor	Acumulado Valor	Acumulado Valor	Acumulado Valor	Acumulado Valor	Acumulado Valor	Acumulado Valor	Acumulado Valor
CONTRIBUIÇÕES	1.477.888,59	33.564,85	342.411,36	505.366,47	668.912,78	839.220,70	1.048.538,82	1.251.891,16	1.451.798,62	1.464.526,29	1.464.526,29	1.464.526,29	1.464.526,29
CONTRIBUIÇÕES SOCIAIS	1.309.292,07	2.316,00	293.660,24	440.788,33	587.610,19	734.049,60	927.809,63	1.115.365,51	1.295.929,77	1.295.929,77	1.295.929,77	1.295.929,77	1.295.929,77
SERVIDOR PREFEITURA	129.366,22	680,67	32.653,73	48.916,09	65.207,95	81.740,69	82.936,21	105.669,93	129.366,22	129.366,22	129.366,22	129.366,22	129.366,22
SERVIDOR SAUDE	256.015,72	1.347,05	64.621,73	96.804,93	129.046,51	161.764,79	164.130,72	209.120,75	256.015,72	256.015,72	256.015,72	256.015,72	256.015,72
SERVIDOR FMAS	23.969,78	126,12	6.050,29	9.063,48	12.082,14	15.145,43	15.366,94	19.579,19	23.969,78	23.969,78	23.969,78	23.969,78	23.969,78
SERVIDOR CAMARA	17.456,64	91,85	4.406,29	6.600,73	8.799,15	11.030,07	11.191,39	14.259,07	17.456,64	17.456,64	17.456,64	17.456,64	17.456,64
SERVIDOR EDUCACAO	855.759,11	0,00	182.555,38	274.350,53	365.739,08	455.925,59	645.617,85	755.821,87	855.759,11	855.759,11	855.759,11	855.759,11	855.759,11
OUTRAS CONTRIBUIÇÕES DO	13.362,30	70,31	3.372,82	5.052,57	6.735,36	8.443,03	8.566,52	10.914,70	13.362,30	13.362,30	13.362,30	13.362,30	13.362,30
CONTRIBUIÇÃO DO SERVIDOR CIVIL	13.362,30	0,00	0,00	0,00	0,00	0,00	0,00	0,00	0,00	0,00	0,00	0,00	0,00
CONTRIBUIÇÕES ECONÔMICAS	25.706,52	13.565,74	14.670,77	15.888,06	17.105,35	21.846,03	23.132,86	24.419,69	25.706,52	25.706,52	25.706,52	25.706,52	25.706,52
OUTRAS CONTRIBUIÇÕES	25.706,52	13.565,74	14.670,77	15.888,06	17.105,35	21.846,03	23.132,86	24.419,69	25.706,52	25.706,52	25.706,52	25.706,52	25.706,52
CONTRIBUIÇÃO PARA O CUSTEIO DO	142.890,00	17.683,11	34.080,35	48.690,08	64.197,24	83.325,07	97.596,33	112.105,96	130.162,33	142.890,00	142.890,00	142.890,00	142.890,00
CONTRIBUIÇÃO PARA O CUSTEIO DO	142.890,00	17.683,11	34.080,35	48.690,08	64.197,24	83.325,07	97.596,33	112.105,96	130.162,33	142.890,00	142.890,00	142.890,00	142.890,00
RECEITA PATRIMONIAL	242.549,30	8.524,60	20.426,86	38.500,10	52.465,51	66.699,50	82.212,59	106.667,06	133.658,90	133.660,70	133.660,70	133.660,70	133.660,70
VALORES MOBILIÁRIOS	198.016,70	8.524,60	20.426,86	38.500,10	52.465,51	66.699,50	82.212,59	106.667,06	133.658,90	133.660,70	133.660,70	133.660,70	133.660,70
REMUNERAÇÃO DE DEPÓSITOS	1.266,54	45,02	96,40	187,79	343,88	635,33	862,07	1.029,66	1.264,74	1.266,54	1.266,54	1.266,54	1.266,54
REMUNERAÇÃO DE DEPÓSITOS	56.305,57	4.751,20	9.890,22	15.494,51	19.305,11	23.326,71	31.456,12	43.835,74	56.305,57	56.305,57	56.305,57	56.305,57	56.305,57

Documento assinado digitalmente por EDER VIEIRA em 29/09/2022 às 15:51. Para verificar a validade das assinaturas, acesse o link: https://www.brejo.com.br/portal/assinatura

PREFEITURA MUNICIPAL DE BREJÃO



I - Previsão de Arrecadação das Receitas Municipais - 2023

RECEITAS	Valor Orçado	Janeiro	Fevereiro	Março	Abril	Maiο	Junho	Julho	Agosto	Setembro	Outubro	Novembro	Dezembro
		Acumulado Valor	Acumulado Valor	Acumulado Valor	Acumulado Valor	Acumulado Valor	Acumulado Valor	Acumulado Valor	Acumulado Valor	Acumulado Valor	Acumulado Valor	Acumulado Valor	Acumulado Valor
REMUNERAÇÃO DE DEPÓSITOS	11.556,00	220,47 220,47	528,87 308,40	972,73 443,86	1.322,24 349,51	1.800,03 477,79	2.326,79 526,76	6.503,79 4.177,00	11.556,00 5.052,21	11.556,00 0,00	11.556,00 0,00	11.556,00 0,00	11.556,00 0,00
REMUNERAÇÃO DE DEPÓSITOS	3.817,80	0,00 0,00	0,00 0,00	0,00 0,00	0,00 0,00	0,00 0,00	0,00 0,00	0,00 0,00	0,00 0,00	0,00 0,00	0,00 0,00	0,00 0,00	0,00 0,00
REMUNERAÇÃO DE DEPÓSITOS	55.892,59	2.523,19 2.523,19	8.238,15 5.714,96	19.388,59 11.150,44	28.416,86 9.028,27	36.819,92 8.403,06	42.286,12 5.466,20	48.181,31 5.895,19	55.892,59 7.711,28	55.892,59 0,00	55.892,59 0,00	55.892,59 0,00	55.892,59 0,00
REMUNERAÇÃO DE DEPÓSITOS	12.726,00	0,00 0,00	0,00 0,00	0,00 0,00	0,00 0,00	0,00 0,00	0,00 0,00	0,00 0,00	0,00 0,00	0,00 0,00	0,00 0,00	0,00 0,00	0,00 0,00
REMUNERAÇÃO DE DEPÓSITOS	4.800,00	883,25 883,25	1.298,56 415,31	1.625,40 326,84	1.818,44 193,04	2.223,33 404,89	2.694,73 471,40	3.956,96 1.262,23	4.800,00 843,04	4.800,00 0,00	4.800,00 0,00	4.800,00 0,00	4.800,00 0,00
REMUNERAÇÃO DE DEPÓSITOS	22.360,20	0,00 0,00	0,00 0,00	0,00 0,00	0,00 0,00	0,00 0,00	0,00 0,00	0,00 0,00	0,00 0,00	0,00 0,00	0,00 0,00	0,00 0,00	0,00 0,00
REMUNERAÇÃO DE DEPÓSITOS	3.840,00	101,47 101,47	374,66 273,19	831,08 456,42	1.258,98 427,90	1.894,18 635,20	2.586,76 692,58	3.159,60 572,84	3.840,00 680,40	3.840,00 0,00	3.840,00 0,00	3.840,00 0,00	3.840,00 0,00
REMUNERAÇÃO DOS RECURSOS DO	25.452,00	0,00 0,00	0,00 0,00	0,00 0,00	0,00 0,00	0,00 0,00	0,00 0,00	0,00 0,00	0,00 0,00	0,00 0,00	0,00 0,00	0,00 0,00	0,00 0,00
DEMAIS RECEITAS PATRIMONIAIS	44.532,60	0,00 0,00	0,00 0,00	0,00 0,00	0,00 0,00	0,00 0,00	0,00 0,00	0,00 0,00	0,00 0,00	0,00 0,00	0,00 0,00	0,00 0,00	0,00 0,00
OUTRAS RECEITAS PATRIMONIAIS -	44.532,60	0,00 0,00	0,00 0,00	0,00 0,00	0,00 0,00	0,00 0,00	0,00 0,00	0,00 0,00	0,00 0,00	0,00 0,00	0,00 0,00	0,00 0,00	0,00 0,00
RECEITA DE SERVIÇOS	3.855,98	0,00 0,00	0,00 0,00	0,00 0,00	0,00 0,00	0,00 0,00	0,00 0,00	0,00 0,00	0,00 0,00	0,00 0,00	0,00 0,00	0,00 0,00	0,00 0,00
SERVIÇOS ADMINISTRATIVOS E	3.855,98	0,00 0,00	0,00 0,00	0,00 0,00	0,00 0,00	0,00 0,00	0,00 0,00	0,00 0,00	0,00 0,00	0,00 0,00	0,00 0,00	0,00 0,00	0,00 0,00
SERVIÇOS ADMINISTRATIVOS E	3.855,98	0,00 0,00	0,00 0,00	0,00 0,00	0,00 0,00	0,00 0,00	0,00 0,00	0,00 0,00	0,00 0,00	0,00 0,00	0,00 0,00	0,00 0,00	0,00 0,00
TRANSFERÊNCIAS CORRENTES	42.990.914,18	4.021.881,57 4.021.881,57	8.695.989,06 4.674.107,49	12.933.893,05 4.237.903,99	17.190.369,81 4.256.476,76	23.514.518,42 6.324.148,61	29.460.661,32 5.946.142,90	33.956.081,24 4.495.419,92	38.342.867,55 4.386.786,31	41.470.085,99 3.127.218,44	41.512.325,22 42.239,23	41.554.564,45 42.239,23	42.990.914,18 1.436.349,73
TRANSFERÊNCIAS DA UNIÃO E DE	24.841.339,08	2.057.798,52 2.057.798,52	4.597.246,26 2.539.447,74	6.821.955,55 2.224.709,29	9.140.585,51 2.318.629,96	13.065.839,10 3.925.253,59	17.032.335,52 3.966.496,42	19.669.221,26 2.636.885,74	22.070.683,19 2.401.461,93	23.904.146,74 1.833.463,55	23.904.146,74 0,00	23.904.146,74 0,00	24.841.339,08 937.192,34
COTA-PARTE DO FUNDO DE	12.503.238,23	1.349.933,52 1.349.933,52	3.234.326,86 1.884.393,34	4.376.722,56 1.142.395,70	5.730.865,99 1.354.143,43	7.237.215,43 1.506.349,44	8.646.692,80 1.409.477,37	9.855.500,81 1.208.808,01	11.233.823,25 1.378.322,44	12.503.238,23 1.269.414,98	12.503.238,23 0,00	12.503.238,23 0,00	12.503.238,23 0,00
COTA-PARTE DO FUNDO DE	473.153,59	0,00 0,00	0,00 0,00	0,00 0,00	0,00 0,00	0,00 0,00	0,00 0,00	473.153,59 473.153,59	473.153,59 0,00	473.153,59 0,00	473.153,59 0,00	473.153,59 0,00	473.153,59 0,00

Documento assinado digitalmente por EDER VIEIRA em 29/09/2022 às 15:51:00. Acesso em: 29/09/2022 às 15:51:00. Documento assinado digitalmente por EDER VIEIRA em 29/09/2022 às 15:51:00.

PREFEITURA MUNICIPAL DE BREJÃO



I - Previsão de Arrecadação das Receitas Municipais - 2023

RECEITAS	Valor Orçado	Janeiro	Fevereiro	Março	Abril	Maiο	Junho	Julho	Agosto	Setembro	Outubro	Novembro	Dezembro
		Acumulado Valor	Acumulado Valor	Acumulado Valor	Acumulado Valor	Acumulado Valor	Acumulado Valor	Acumulado Valor	Acumulado Valor	Acumulado Valor	Acumulado Valor	Acumulado Valor	Acumulado Valor
COTA-PARTE DO FUNDO DE	474.162,37	0,00 0,00	0,00 0,00	0,00 0,00	0,00 0,00	0,00 0,00	0,00 0,00	0,00 0,00	0,00 0,00	0,00 0,00	0,00 0,00	0,00 0,00	0,00 0,00
COTA-PARTE DO IMPOSTO SOBRE A	7.279,90	537,40 537,40	648,24 110,84	658,35 10,11	1.640,60 982,25	3.610,90 1.970,30	3.686,01 75,11	3.762,33 76,32	4.752,56 990,23	7.279,90 2.527,34	7.279,90 0,00	7.279,90 0,00	7.279,90 0,00
COTA-PARTE DO FUNDO ESPECIAL DO	169.165,80	15.868,25 15.868,25	30.936,93 15.068,68	49.512,42 18.575,49	66.477,04 16.964,62	88.396,59 21.919,55	106.410,11 18.013,52	126.717,01 20.306,90	147.356,16 20.639,15	169.165,80 21.809,64	169.165,80 0,00	169.165,80 0,00	169.165,80 0,00
IMPLEMENTACAO DE POLITICAS PARA	3.000,00	263,35 263,35	526,70 263,35	866,50 339,80	1.129,85 263,35	1.393,20 263,35	1.654,51 261,31	2.246,88 592,37	2.618,73 371,85	3.000,00 381,27	3.000,00 0,00	3.000,00 0,00	3.000,00 0,00
INCENTIVO FINANCEIRO DA APS -	985.918,06	36.781,61 36.781,61	76.770,47 39.988,86	186.708,99 109.938,52	223.417,13 36.708,14	260.125,27 36.708,14	874.498,86 614.373,59	911.548,76 37.049,90	948.868,15 37.319,39	985.918,06 37.049,91	985.918,06 0,00	985.918,06 0,00	985.918,06 0,00
INCENTIVO FINANCEIRO DA APS -	203.603,35	17.872,79 17.872,79	35.745,58 17.872,79	58.806,82 23.061,24	76.679,61 17.872,79	94.552,40 17.872,79	112.287,13 17.734,73	152.489,80 40.202,67	177.726,42 25.236,62	203.603,35 25.876,93	203.603,35 0,00	203.603,35 0,00	203.603,35 0,00
INCENTIVO PARA ACOES	311.455,20	11.619,45 11.619,45	24.252,08 12.632,63	58.982,07 34.729,99	70.578,31 11.596,24	82.174,55 11.596,24	276.257,46 194.082,91	287.961,66 11.704,20	299.751,00 11.789,34	311.455,20 11.704,20	311.455,20 0,00	311.455,20 0,00	311.455,20 0,00
PROGRAMA DE INFORMATIZACAO DA	345.600,00	12.893,29 12.893,29	26.910,84 14.017,55	65.448,27 38.537,43	78.315,80 12.867,53	91.183,33 12.867,53	306.543,53 215.360,20	319.530,86 12.987,33	332.612,66 13.081,80	345.600,00 12.987,34	345.600,00 0,00	345.600,00 0,00	345.600,00 0,00
AGENTE COMUNITARIO DE SAUDE	531.360,00	46.644,04 46.644,04	93.288,08 46.644,04	153.472,86 60.184,78	200.116,90 46.644,04	246.760,94 46.644,04	293.044,68 46.283,74	397.964,80 104.920,12	463.826,82 65.862,02	531.360,00 67.533,18	531.360,00 0,00	531.360,00 0,00	531.360,00 0,00
INCREMENTO TEMPORARIO AO	1.551.103,49	57.866,96 57.866,96	120.779,76 62.912,80	293.741,42 172.961,66	351.492,80 57.751,38	409.244,18 57.751,38	1.375.812,36 966.568,18	1.434.101,41 58.289,05	1.492.814,44 58.713,03	1.551.103,49 58.289,05	1.551.103,49 0,00	1.551.103,49 0,00	1.551.103,49 0,00
CORONAVIRUS (COVID-19) - SAPS	129.944,82	11.406,86 11.406,86	22.813,72 11.406,86	37.531,99 14.718,27	48.938,85 11.406,86	60.345,71 11.406,86	71.664,46 11.318,75	97.322,82 25.658,36	113.429,47 16.106,65	129.944,82 16.515,35	129.944,82 0,00	129.944,82 0,00	129.944,82 0,00
IMPLEMEN. DE POLITICAS DE PROM. DA	11.200,00	417,84 417,84	872,11 454,27	2.121,01 1.248,90	2.538,01 417,00	2.955,01 417,00	9.934,28 6.979,27	10.355,17 420,89	10.779,12 423,95	11.200,00 420,88	11.200,00 0,00	11.200,00 0,00	11.200,00 0,00
ATENCAO A SAUDE DA POPULACAO	956.557,97	103.559,67 103.559,67	231.858,82 128.299,15	335.418,49 103.559,67	438.978,16 103.559,67	542.537,83 103.559,67	646.097,50 103.559,67	749.657,17 103.559,67	853.216,84 103.559,67	956.557,97 103.341,13	956.557,97 0,00	956.557,97 0,00	956.557,97 0,00
SAMU 192	435.633,60	47.162,92 47.162,92	105.592,64 58.429,72	152.755,56 47.162,92	199.918,48 47.162,92	247.081,40 47.162,92	294.244,32 47.162,92	341.407,24 47.162,92	388.570,16 47.162,92	435.633,60 47.063,44	435.633,60 0,00	435.633,60 0,00	435.633,60 0,00
INCENTIVO FINANCEIRO AOS EST.	37.402,76	0,00 0,00	5.765,58 5.765,58	8.100,36 2.334,78	11.397,62 3.297,26	16.042,34 4.644,72	22.093,48 6.051,14	28.228,01 6.134,53	32.195,53 3.967,52	37.402,76 5.207,23	37.402,76 0,00	37.402,76 0,00	37.402,76 0,00
ASSIST. FINAN. COMP. AOS EST. DIST.	72.279,00	0,00 0,00	11.141,71 11.141,71	15.653,55 4.511,84	22.025,34 6.371,79	31.001,04 8.975,70	42.694,57 11.693,53	54.549,24 11.854,67	62.216,28 7.667,04	72.279,00 10.062,72	72.279,00 0,00	72.279,00 0,00	72.279,00 0,00

Documento assinado digitalmente por EDER VIEIRA
 Assessor Municipal
 Acesso em: 29/09/2022 às 15:51
 Documento assinado digitalmente por EDER VIEIRA
 Assessor Municipal
 Acesso em: 29/09/2022 às 15:51

PREFEITURA MUNICIPAL DE BREJÃO



I - Previsão de Arrecadação das Receitas Municipais - 2023

RECEITAS	Valor Orçado	Janeiro	Fevereiro	Março	Abril	Maiο	Junho	Julho	Agosto	Setembro	Outubro	Novembro	Dezembro
		Acumulado Valor	Acumulado Valor	Acumulado Valor	Acumulado Valor	Acumulado Valor	Acumulado Valor	Acumulado Valor	Acumulado Valor	Acumulado Valor	Acumulado Valor	Acumulado Valor	Acumulado Valor
CRIANCA FELIZ	174.362,40	0,00	9.979,43	42.757,99	70.930,03	103.284,22	111.149,71	150.906,32	170.484,50	174.362,40	174.362,40	174.362,40	174.362,40
		0,00	9.979,43	32.778,56	28.172,04	32.354,19	7.865,49	39.756,61	19.578,18	3.877,90	0,00	0,00	0,00
PISO BASICO FIXO	74.761,23	0,00	0,00	19.738,03	29.203,82	38.630,07	45.890,54	64.974,98	64.974,98	74.761,23	74.761,23	74.761,23	74.761,23
		0,00	0,00	19.738,03	9.465,79	9.426,25	7.260,47	19.084,44	0,00	9.786,25	0,00	0,00	0,00
AÇÕES DO COVID NO SUAS - PARA	39.763,52	0,00	0,00	0,00	0,00	0,00	0,00	0,00	0,00	0,00	0,00	0,00	0,00
		0,00	0,00	0,00	0,00	0,00	0,00	0,00	0,00	0,00	0,00	0,00	0,00
TRANSFERENCIA DO PETI	66.826,08	0,00	3.824,71	16.387,41	27.184,62	39.584,68	42.599,20	57.836,31	65.339,84	66.826,08	66.826,08	66.826,08	66.826,08
		0,00	3.824,71	12.562,70	10.797,21	12.400,06	3.014,52	15.237,11	7.503,53	1.486,24	0,00	0,00	0,00
CENTRO DE REFERENCIA DE	82.239,12	0,00	4.706,86	20.167,08	33.454,60	48.714,66	52.424,47	71.175,92	80.410,09	82.239,12	82.239,12	82.239,12	82.239,12
		0,00	4.706,86	15.460,22	13.287,52	15.260,06	3.709,81	18.751,45	9.234,17	1.829,03	0,00	0,00	0,00
PROGRAMA DE ATENCAO INTEGRAL A	85.652,16	0,00	4.902,20	21.004,04	34.843,01	50.736,38	54.600,15	74.129,82	83.747,22	85.652,16	85.652,16	85.652,16	85.652,16
		0,00	4.902,20	16.101,84	13.838,97	15.893,37	3.863,77	19.529,67	9.617,40	1.904,94	0,00	0,00	0,00
PROGR.DE ATENCAO AS PESS.	51.413,04	0,00	2.942,57	12.607,76	20.914,65	30.454,71	32.773,95	44.496,71	50.269,59	51.413,04	51.413,04	51.413,04	51.413,04
		0,00	2.942,57	9.665,19	8.306,89	9.540,06	2.319,24	11.722,76	5.772,88	1.143,45	0,00	0,00	0,00
PROGR.DE AGENTE JOVEM DE	64.266,30	0,00	3.678,21	15.759,70	26.143,32	38.068,39	40.967,44	55.620,89	62.836,99	64.266,30	64.266,30	64.266,30	64.266,30
		0,00	3.678,21	12.081,49	10.383,62	11.925,07	2.899,05	14.653,45	7.216,10	1.429,31	0,00	0,00	0,00
PROGRA. ESPECIALIZADO DE	106.239,12	0,00	6.080,47	26.052,47	43.217,71	62.931,14	67.723,59	91.947,32	103.876,32	106.239,12	106.239,12	106.239,12	106.239,12
		0,00	6.080,47	19.972,00	17.165,24	19.713,43	4.792,45	24.223,73	11.929,00	2.362,80	0,00	0,00	0,00
PROGRAMA BPC NA ESCOLA	25.706,52	0,00	1.471,28	6.303,87	10.457,32	15.227,35	16.386,97	22.248,35	25.134,79	25.706,52	25.706,52	25.706,52	25.706,52
		0,00	1.471,28	4.832,59	4.153,45	4.770,03	1.159,62	5.861,38	2.886,44	571,73	0,00	0,00	0,00
TRANSFERÊNCIAS DE CONVÊNIOS DA	64.902,60	0,00	0,00	0,00	0,00	0,00	0,00	0,00	0,00	0,00	0,00	0,00	0,00
		0,00	0,00	0,00	0,00	0,00	0,00	0,00	0,00	0,00	0,00	0,00	0,00
TRANSFERÊNCIAS DE CONVÊNIOS DA	257.065,20	0,00	0,00	0,00	0,00	0,00	0,00	0,00	257.065,20	257.065,20	257.065,20	257.065,20	257.065,20
		0,00	0,00	0,00	0,00	0,00	0,00	0,00	257.065,20	0,00	0,00	0,00	0,00
TRANSFERÊNCIAS DE CONVÊNIOS DA	65.065,20	0,00	0,00	0,00	0,00	0,00	0,00	0,00	0,00	0,00	0,00	0,00	0,00
		0,00	0,00	0,00	0,00	0,00	0,00	0,00	0,00	0,00	0,00	0,00	0,00
TRANSFERÊNCIAS DE CONVÊNIOS DA	41.119,56	0,00	0,00	0,00	0,00	0,00	0,00	0,00	0,00	0,00	0,00	0,00	0,00
		0,00	0,00	0,00	0,00	0,00	0,00	0,00	0,00	0,00	0,00	0,00	0,00
OUTRAS TRANSFERÊNCIAS DE	1.602.446,66	0,00	0,00	0,00	0,00	1.602.446,66	1.602.446,66	1.602.446,66	1.602.446,66	1.602.446,66	1.602.446,66	1.602.446,66	1.602.446,66
		0,00	0,00	0,00	0,00	1.602.446,66	0,00	0,00	0,00	0,00	0,00	0,00	0,00
TRANSFERÊNCIAS FINANCEIRAS DO	10.282,61	0,00	0,00	0,00	0,00	0,00	0,00	0,00	0,00	0,00	0,00	0,00	10.282,61
		0,00	0,00	0,00	0,00	0,00	0,00	0,00	0,00	0,00	0,00	0,00	10.282,61

Documento assinado digitalmente pelo E-MAIL: ABREJAO@PM.BREJAO.PE
 Acesso em: 29/09/2022 às 15:51:51. Documento assinado digitalmente pelo E-MAIL: ABREJAO@PM.BREJAO.PE

PREFEITURA MUNICIPAL DE BREJÃO



I - Previsão de Arrecadação das Receitas Municipais - 2023

RECEITAS	Valor Orçado	Janeiro	Fevereiro	Março	Abril	Maiο	Junho	Julho	Agosto	Setembro	Outubro	Novembro	Dezembro
		Acumulado Valor	Acumulado Valor	Acumulado Valor	Acumulado Valor	Acumulado Valor	Acumulado Valor	Acumulado Valor	Acumulado Valor	Acumulado Valor	Acumulado Valor	Acumulado Valor	Acumulado Valor
OUTRAS TRANSFERÊNCIAS DE	364.660,80	45.582,60 45.582,60	91.165,20 45.582,60	136.747,80 45.582,60	182.330,40 45.582,60	227.913,00 45.582,60	273.495,60 45.582,60	319.078,20 45.582,60	364.660,80 45.582,60	364.660,80 0,00	364.660,80 0,00	364.660,80 0,00	364.660,80 0,00
OUTRAS TRANSFERÊNCIAS DE	74.761,20	0,00 0,00	0,00 0,00	0,00 0,00	74.761,20 74.761,20	74.761,20 0,00	74.761,20 0,00	74.761,20 0,00	74.761,20 0,00	74.761,20 0,00	74.761,20 0,00	74.761,20 0,00	74.761,20 0,00
APOIO EMERGENCIAL A CULTURA LEI	94.001,21	0,00 0,00	0,00 0,00	0,00 0,00	0,00 0,00	0,00 0,00	0,00 0,00	0,00 0,00	0,00 0,00	0,00 0,00	0,00 0,00	0,00 0,00	0,00 0,00
TRANSFERÊNCIAS DOS ESTADOS E	6.294.396,99	592.721,24	1.175.502,19	1.794.288,06	2.387.013,91	3.322.746,42	3.934.531,18	4.541.123,63	5.162.321,16	5.710.761,14	5.753.000,37	5.795.239,60	6.226.369,99
		592.721,24	582.780,95	618.785,87	592.725,85	935.732,51	611.784,76	606.592,45	621.197,53	548.439,98	42.239,23	42.239,23	42.239,23
COTA-PARTE DO ICMS - PRINCIPAL	4.637.954,18	504.871,85 504.871,85	936.858,17 431.986,32	1.455.561,37 518.703,20	1.958.109,71 502.548,34	2.519.622,66 561.512,95	3.062.699,71 543.077,05	3.591.804,11 529.104,40	4.150.726,96 558.922,85	4.637.954,18 487.227,22	4.637.954,18 0,00	4.637.954,18 0,00	4.637.954,18 0,00
COTA-PARTE DO IPVA - PRINCIPAL	296.280,49	39.447,56 39.447,56	146.319,73 106.872,17	200.895,11 54.575,38	237.135,02 36.239,91	258.670,14 21.535,12	271.196,92 12.526,78	285.844,50 14.647,58	291.578,69 5.734,19	296.280,49 4.701,80	296.280,49 0,00	296.280,49 0,00	296.280,49 0,00
COTA-PARTE DO IPI - MUNICÍPIOS -	14.998,86	2.305,21 2.305,21	3.988,44 1.683,23	7.256,50 3.268,06	9.105,78 1.849,28	10.377,92 1.272,14	10.602,70 224,78	12.200,43 1.597,73	13.314,24 1.113,81	14.998,86 1.684,62	14.998,86 0,00	14.998,86 0,00	14.998,86 0,00
COTA-PARTE DA CONTRIBUIÇÃO DE	10.279,10	3.281,23 3.281,23	3.281,23 0,00	3.281,23 0,00	7.139,32 3.858,09	7.139,32 0,00	7.139,32 0,00	10.279,10 3.139,78	10.279,10 0,00	10.279,10 0,00	10.279,10 0,00	10.279,10 0,00	10.279,10 0,00
TRANSFERÊNCIAS DE CONVÊNIOS DOS	80.580,00	0,00 0,00	0,00 0,00	0,00 0,00	0,00 0,00	0,00 0,00	0,00 0,00	0,00 0,00	0,00 0,00	0,00 0,00	0,00 0,00	0,00 0,00	0,00 0,00
TRANSFERÊNCIAS DE CONVÊNIOS DOS	61.435,20	576,16 576,16	576,16 0,00	576,16 0,00	576,16 0,00	13.270,99 12.694,83	19.796,91 6.525,92	35.660,64 15.863,73	48.848,09 13.187,45	61.435,20 12.587,11	61.435,20 0,00	61.435,20 0,00	61.435,20 0,00
TRANSFERÊNCIAS DE CONVÊNIOS DOS	276.345,10	0,00 0,00	0,00 0,00	0,00 0,00	0,00 0,00	0,00 0,00	0,00 0,00	0,00 0,00	0,00 0,00	0,00 0,00	0,00 0,00	0,00 0,00	0,00 0,00
OUTRAS TRANSFERÊNCIAS DE	102.826,08	8.568,84 8.568,84	17.137,68 8.568,84	25.706,52 8.568,84	34.275,36 8.568,84	42.844,20 8.568,84	51.413,04 8.568,84	59.981,88 8.568,84	68.550,72 8.568,84	77.119,56 8.568,84	85.688,40 8.568,84	94.257,24 8.568,84	102.826,08 8.568,84
TRANSFERÊNCIAS DE ESTADOS	7.191,00	0,00 0,00	0,00 0,00	0,00 0,00	0,00 0,00	0,00 0,00	7.191,00 7.191,00	7.191,00 0,00	7.191,00 0,00	7.191,00 0,00	7.191,00 0,00	7.191,00 0,00	7.191,00 0,00
OUTRAS TRANSFERÊNCIAS DOS	5.991,00	0,00 0,00	0,00 0,00	0,00 0,00	5.991,00 5.991,00	5.991,00 0,00	5.991,00 0,00	5.991,00 0,00	5.991,00 0,00	5.991,00 0,00	5.991,00 0,00	5.991,00 0,00	5.991,00 0,00
OUTRAS TRANSFERÊNCIAS DOS	99.993,06	0,00 0,00	0,00 0,00	0,00 0,00	0,00 0,00	0,00 0,00	0,00 0,00	0,00 0,00	0,00 0,00	0,00 0,00	0,00 0,00	0,00 0,00	99.993,06 99.993,06
OUTRAS TRANSFERÊNCIAS DOS	404.044,68	33.670,39 33.670,39	67.340,78 33.670,39	101.011,17 33.670,39	134.681,56 33.670,39	168.351,95 33.670,39	202.022,34 33.670,39	235.692,73 33.670,39	269.363,12 33.670,39	303.033,51 33.670,39	336.703,90 33.670,39	370.374,29 33.670,39	404.044,68 33.670,39

Documento assinado digitalmente pelo E-DESABRADOR DE SANTANA
 Acesso em: 29/09/2022 às 15:51. Documento: 2023-09-29-160506

PREFEITURA MUNICIPAL DE BREJÃO



I - Previsão de Arrecadação das Receitas Municipais - 2023

RECEITAS	Valor Orçado	Janeiro	Fevereiro	Março	Abril	Maiο	Junho	Julho	Agosto	Setembro	Outubro	Novembro	Dezembro
		Acumulado Valor	Acumulado Valor	Acumulado Valor	Acumulado Valor	Acumulado Valor	Acumulado Valor	Acumulado Valor	Acumulado Valor	Acumulado Valor	Acumulado Valor	Acumulado Valor	Acumulado Valor
FUNDO DE DESONVOLVIMENTO	65.119,56	0,00 0,00	0,00 0,00	0,00 0,00	0,00 0,00	65.119,56 65.119,56	65.119,56 0,00	65.119,56 0,00	65.119,56 0,00	65.119,56 0,00	65.119,56 0,00	65.119,56 0,00	65.119,56 0,00
CENTRO DE REFERENCIA DA	102.826,08	0,00 0,00	0,00 0,00	0,00 0,00	0,00 0,00	102.826,08 102.826,08	102.826,08 0,00	102.826,08 0,00	102.826,08 0,00	102.826,08 0,00	102.826,08 0,00	102.826,08 0,00	102.826,08 0,00
PROGRAMA ESPECIALIZADO DE	128.532,60	0,00 0,00	0,00 0,00	0,00 0,00	0,00 0,00	128.532,60 128.532,60	128.532,60 0,00	128.532,60 0,00	128.532,60 0,00	128.532,60 0,00	128.532,60 0,00	128.532,60 0,00	128.532,60 0,00
TRANSFERÊNCIAS DE OUTRAS	11.855.178,11	1.371.361,81 1.371.361,81	2.923.240,61 1.551.878,80	4.317.649,44 1.394.408,83	5.662.770,39 1.345.120,95	7.125.932,90 1.463.162,51	8.493.794,62 1.367.861,72	9.745.736,35 1.251.941,73	11.109.863,20 1.364.126,85	11.855.178,11 745.314,91	11.855.178,11 0,00	11.855.178,11 0,00	11.855.178,11 0,00
ORIGEM IPVA 30%	271.049,23	31.353,94 31.353,94	66.835,11 35.481,17	98.715,98 31.880,87	129.469,97 30.753,99	162.922,78 33.452,81	194.196,70 31.273,92	222.820,30 28.623,60	254.008,83 31.188,53	271.049,23 17.040,40	271.049,23 0,00	271.049,23 0,00	271.049,23 0,00
ORIGEM IPVA 70%	419.158,96	48.486,71 48.486,71	103.355,89 54.869,18	152.657,47 49.301,58	200.216,39 47.558,92	251.948,86 51.732,47	300.311,82 48.362,96	344.576,24 44.264,42	392.807,15 48.230,91	419.158,96 26.351,81	419.158,96 0,00	419.158,96 0,00	419.158,96 0,00
ORIGEM ICMS EST 30%	1.951.468,07	225.738,39 225.738,39	481.191,49 255.453,10	710.723,62 229.532,13	932.142,53 221.418,91	1.172.992,13 240.849,60	1.398.154,37 225.162,24	1.604.235,15 206.080,78	1.828.782,60 224.547,45	1.951.468,07 122.685,47	1.951.468,07 0,00	1.951.468,07 0,00	1.951.468,07 0,00
ORIGEM ICMS EST 70%	4.340.136,29	502.050,42 502.050,42	1.070.187,44 568.137,02	1.580.675,29 510.487,85	2.073.119,03 492.443,74	2.608.777,35 535.658,32	3.109.546,41 500.769,06	3.567.877,59 458.331,18	4.067.279,31 499.401,72	4.340.136,29 272.856,98	4.340.136,29 0,00	4.340.136,29 0,00	4.340.136,29 0,00
ORIGEM ITR 30%	240,25	27,79 27,79	59,24 31,45	87,50 28,26	114,76 27,26	144,41 29,65	172,13 27,72	197,50 25,37	225,14 27,64	240,25 15,11	240,25 0,00	240,25 0,00	240,25 0,00
ORIGEM ITR 70%	560,60	64,85 64,85	138,23 73,38	204,17 65,94	267,78 63,61	336,97 69,19	401,65 64,68	460,85 59,20	525,36 64,51	560,60 35,24	560,60 0,00	560,60 0,00	560,60 0,00
ORIGEM IPI EXP 30%	5.314,58	614,77 614,77	1.310,46 695,69	1.935,56 625,10	2.538,57 603,01	3.194,49 655,92	3.807,69 613,20	4.368,93 561,24	4.980,46 611,53	5.314,58 334,12	5.314,58 0,00	5.314,58 0,00	5.314,58 0,00
ORIGEM IPI EXP 70%	12.400,70	1.434,47 1.434,47	3.057,76 1.623,29	4.516,33 1.458,57	5.923,35 1.407,02	7.453,84 1.530,49	8.884,64 1.430,80	10.194,19 1.309,55	11.621,09 1.426,90	12.400,70 779,61	12.400,70 0,00	12.400,70 0,00	12.400,70 0,00
ORIGEM FPE 30%	807.581,35	93.417,93 93.417,93	199.132,78 105.714,85	294.120,69 94.987,91	385.751,08 91.630,39	485.422,53 99.671,45	578.602,03 93.179,50	663.885,00 85.282,97	756.810,08 92.925,08	807.581,35 50.771,27	807.581,35 0,00	807.581,35 0,00	807.581,35 0,00
ORIGEM FPE 70%	1.830.642,05	211.761,69 211.761,69	451.398,29 239.636,60	666.718,84 215.320,55	874.428,49 207.709,65	1.100.365,78 225.937,29	1.311.587,00 211.221,22	1.504.908,19 193.321,19	1.715.552,68 210.644,49	1.830.642,05 115.089,37	1.830.642,05 0,00	1.830.642,05 0,00	1.830.642,05 0,00
ORIGEM FPM 30%	710.049,25	82.135,79 82.135,79	175.083,39 92.947,60	258.599,55 83.516,16	339.163,68 80.564,13	426.797,75 87.634,07	508.723,91 81.926,16	583.707,20 74.983,29	665.409,66 81.702,46	710.049,25 44.639,59	710.049,25 0,00	710.049,25 0,00	710.049,25 0,00
ORIGEM FPM 70%	1.443.492,34	166.977,69 166.977,69	355.935,22 188.957,53	525.719,13 169.783,91	689.501,72 163.782,59	867.657,11 178.155,39	1.034.208,63 166.551,52	1.186.645,67 152.437,04	1.352.742,43 166.096,76	1.443.492,34 90.749,91	1.443.492,34 0,00	1.443.492,34 0,00	1.443.492,34 0,00

Documento assinado digitalmente por EDER VIEIRA em 29/09/2022 às 15:51. Acesso em: 29/09/2022 às 15:51. Documento assinado digitalmente por EDER VIEIRA em 29/09/2022 às 15:51.

PREFEITURA MUNICIPAL DE BREJÃO



I - Previsão de Arrecadação das Receitas Municipais - 2023

RECEITAS	Valor Orçado	Janeiro	Fevereiro	Março	Abril	Mai	Junho	Julho	Agosto	Setembro	Outubro	Novembro	Dezembro
		Acumulado Valor	Acumulado Valor	Acumulado Valor	Acumulado Valor	Acumulado Valor	Acumulado Valor	Acumulado Valor	Acumulado Valor	Acumulado Valor	Acumulado Valor	Acumulado Valor	Acumulado Valor
ORIGEM ITCMD 30%	18.925,33	2.189,21	4.666,59	6.892,59	9.039,91	11.375,67	13.559,29	15.557,86	17.735,52	18.925,33	18.925,33	18.925,33	18.925,33
		2.189,21	2.477,38	2.226,00	2.147,32	2.335,76	2.183,62	1.998,57	2.177,66	1.189,81	0,00	0,00	0,00
ORIGEM ITCMD 70%	44.159,11	5.108,16	10.888,72	16.082,72	21.093,13	26.543,23	31.638,35	36.301,68	41.382,89	44.159,11	44.159,11	44.159,11	44.159,11
		5.108,16	5.780,56	5.194,00	5.010,41	5.450,10	5.095,12	4.663,33	5.081,21	2.776,22	0,00	0,00	0,00
OUTRAS RECEITAS CORRENTES	213.662,51	422,91	422,91	1.026,04	174.761,13	175.557,53	175.557,53	175.557,53	176.641,61	176.641,61	176.641,61	176.641,61	176.641,61
		422,91	0,00	603,13	173.735,09	796,40	0,00	0,00	1.084,08	0,00	0,00	0,00	0,00
INDENIZAÇÕES, RESTITUIÇÕES E	174.935,09	0,00	0,00	0,00	173.735,09	173.735,09	173.735,09	173.735,09	173.735,09	173.735,09	173.735,09	173.735,09	173.735,09
		0,00	0,00	0,00	173.735,09	0,00	0,00	0,00	0,00	0,00	0,00	0,00	0,00
OUTRAS RESTITUIÇÕES - PRINCIPAL	173.735,09	0,00	0,00	0,00	173.735,09	173.735,09	173.735,09	173.735,09	173.735,09	173.735,09	173.735,09	173.735,09	173.735,09
		0,00	0,00	0,00	173.735,09	0,00	0,00	0,00	0,00	0,00	0,00	0,00	0,00
OUTRAS RESTITUIÇÕES - PRINCIPAL	1.200,00	0,00	0,00	0,00	0,00	0,00	0,00	0,00	0,00	0,00	0,00	0,00	0,00
		0,00	0,00	0,00	0,00	0,00	0,00	0,00	0,00	0,00	0,00	0,00	0,00
DEMAIS RECEITAS CORRENTES	38.727,42	422,91	422,91	1.026,04	1.026,04	1.822,44	1.822,44	1.822,44	2.906,52	2.906,52	2.906,52	2.906,52	2.906,52
		422,91	0,00	603,13	0,00	796,40	0,00	0,00	1.084,08	0,00	0,00	0,00	0,00
OUTRAS RECEITAS NÃO	32.914,38	0,00	0,00	0,00	0,00	0,00	0,00	0,00	0,00	0,00	0,00	0,00	0,00
		0,00	0,00	0,00	0,00	0,00	0,00	0,00	0,00	0,00	0,00	0,00	0,00
OUTRAS RECEITAS NÃO	2.906,52	0,00	0,00	0,00	0,00	0,00	0,00	0,00	0,00	0,00	0,00	0,00	0,00
		0,00	0,00	0,00	0,00	0,00	0,00	0,00	0,00	0,00	0,00	0,00	0,00
OUTRAS RECEITAS NÃO	2.906,52	422,91	422,91	1.026,04	1.026,04	1.822,44	1.822,44	1.822,44	2.906,52	2.906,52	2.906,52	2.906,52	2.906,52
		422,91	0,00	603,13	0,00	796,40	0,00	0,00	1.084,08	0,00	0,00	0,00	0,00
RECEITAS DE CAPITAL	1.246.607,46	0,00	0,00	0,00	259.287,81	264.627,72	269.967,63	359.750,01	367.128,41	409.584,90	409.584,90	409.584,90	1.246.607,46
		0,00	0,00	0,00	259.287,81	5.339,91	5.339,91	89.782,38	7.378,40	42.456,49	0,00	0,00	89.782,38
ALIENAÇÃO DE BENS	80.932,06	0,00	0,00	0,00	0,00	0,00	0,00	0,00	0,00	0,00	0,00	0,00	80.932,06
		0,00	0,00	0,00	0,00	0,00	0,00	0,00	0,00	0,00	0,00	0,00	80.932,06
ALIENAÇÃO DE BENS MÓVEIS	17.119,56	0,00	0,00	0,00	0,00	0,00	0,00	0,00	0,00	0,00	0,00	0,00	17.119,56
		0,00	0,00	0,00	0,00	0,00	0,00	0,00	0,00	0,00	0,00	0,00	17.119,56
ALIENAÇÃO DE BENS MÓVEIS E	17.119,56	0,00	0,00	0,00	0,00	0,00	0,00	0,00	0,00	0,00	0,00	0,00	17.119,56
		0,00	0,00	0,00	0,00	0,00	0,00	0,00	0,00	0,00	0,00	0,00	17.119,56
ALIENAÇÃO DE BENS IMÓVEIS	63.812,50	0,00	0,00	0,00	0,00	0,00	0,00	0,00	0,00	0,00	0,00	0,00	63.812,50
		0,00	0,00	0,00	0,00	0,00	0,00	0,00	0,00	0,00	0,00	0,00	63.812,50
ALIENAÇÃO DE BENS IMÓVEIS -	63.812,50	0,00	0,00	0,00	0,00	0,00	0,00	0,00	0,00	0,00	0,00	0,00	63.812,50
		0,00	0,00	0,00	0,00	0,00	0,00	0,00	0,00	0,00	0,00	0,00	63.812,50
TRANSFERÊNCIAS DE CAPITAL	1.165.675,40	0,00	0,00	0,00	259.287,81	264.627,72	269.967,63	359.750,01	367.128,41	409.584,90	409.584,90	409.584,90	1.165.675,40
		0,00	0,00	0,00	259.287,81	5.339,91	5.339,91	89.782,38	7.378,40	42.456,49	0,00	0,00	756.090,50

Documento assinado digitalmente pelo ERSB/PTB/ERSB/SECRETARIA MUNICIPAL DE FINANÇAS em 29/09/2022 às 15:51.

PREFEITURA MUNICIPAL DE BREJÃO



I - Previsão de Arrecadação das Receitas Municipais - 2023

RECEITAS	Valor Orçado	Janeiro	Fevereiro	Março	Abril	Maiο	Junho	Julho	Agosto	Setembro	Outubro	Novembro	Dezembro
		Acumulado Valor	Acumulado Valor	Acumulado Valor	Acumulado Valor	Acumulado Valor	Acumulado Valor	Acumulado Valor	Acumulado Valor	Acumulado Valor	Acumulado Valor	Acumulado Valor	Acumulado Valor
TRANSFERÊNCIAS DA UNIÃO E DE	861.618,44	0,00	0,00	0,00	259.287,81	264.627,72	269.967,63	334.951,11	342.329,51	384.786,00	384.786,00	384.786,00	861.618,44
		0,00	0,00	0,00	259.287,81	5.339,91	5.339,91	64.983,48	7.378,40	42.456,49	0,00	0,00	478.888,44
TRANSFERÊNCIAS DE RECURSOS DO	253.185,72	0,00	0,00	0,00	0,00	0,00	0,00	0,00	0,00	0,00	0,00	0,00	253.185,72
		0,00	0,00	0,00	0,00	0,00	0,00	0,00	0,00	0,00	0,00	0,00	253.185,72
TRANSFERÊNCIAS PARA O PROGRAMA	95.760,00	0,00	0,00	0,00	5.339,91	10.679,82	16.019,73	81.003,21	88.381,61	95.760,00	95.760,00	95.760,00	95.760,00
		0,00	0,00	0,00	5.339,91	5.339,91	5.339,91	64.983,48	7.378,40	7.378,39	0,00	0,00	95.760,00
TRANSFERÊNCIAS DE CONVÊNIO DA	289.026,00	0,00	0,00	0,00	253.947,90	253.947,90	253.947,90	253.947,90	253.947,90	289.026,00	289.026,00	289.026,00	289.026,00
		0,00	0,00	0,00	253.947,90	0,00	0,00	0,00	0,00	35.078,10	0,00	0,00	289.026,00
TRANSFERÊNCIAS DE CONVÊNIO DA	141.385,86	0,00	0,00	0,00	0,00	0,00	0,00	0,00	0,00	0,00	0,00	0,00	141.385,86
		0,00	0,00	0,00	0,00	0,00	0,00	0,00	0,00	0,00	0,00	0,00	141.385,86
OUTRAS TRANSFERÊNCIAS DE	82.260,86	0,00	0,00	0,00	0,00	0,00	0,00	0,00	0,00	0,00	0,00	0,00	82.260,86
		0,00	0,00	0,00	0,00	0,00	0,00	0,00	0,00	0,00	0,00	0,00	82.260,86
TRANSFERÊNCIAS DOS ESTADOS E	304.056,96	0,00	0,00	0,00	0,00	0,00	0,00	24.798,90	24.798,90	24.798,90	24.798,90	24.798,90	304.056,96
		0,00	0,00	0,00	0,00	0,00	0,00	24.798,90	0,00	0,00	0,00	0,00	247.258,06
TRANSFERÊNCIAS DE CONVÊNIO DOS	255.766,24	0,00	0,00	0,00	0,00	0,00	0,00	0,00	0,00	0,00	0,00	0,00	255.766,24
		0,00	0,00	0,00	0,00	0,00	0,00	0,00	0,00	0,00	0,00	0,00	255.766,24
TRANSFERÊNCIAS DE CONVÊNIO DOS	17.065,20	0,00	0,00	0,00	0,00	0,00	0,00	0,00	0,00	0,00	0,00	0,00	17.065,20
		0,00	0,00	0,00	0,00	0,00	0,00	0,00	0,00	0,00	0,00	0,00	17.065,20
TRANSFERÊNCIAS DE RECURSOS	6.426,62	0,00	0,00	0,00	0,00	0,00	0,00	0,00	0,00	0,00	0,00	0,00	6.426,62
		0,00	0,00	0,00	0,00	0,00	0,00	0,00	0,00	0,00	0,00	0,00	6.426,62
OUTRAS TRANSFERÊNCIAS DE	24.798,90	0,00	0,00	0,00	0,00	0,00	0,00	24.798,90	24.798,90	24.798,90	24.798,90	24.798,90	24.798,90
		0,00	0,00	0,00	0,00	0,00	0,00	24.798,90	0,00	0,00	0,00	0,00	24.798,90
RECEITAS CORRENTES (INTRA)	3.635.742,07	6.581,86	575.542,06	938.399,67	1.296.380,66	1.645.421,70	2.165.793,75	2.566.912,09	3.024.894,07	3.024.894,07	3.024.894,07	3.024.894,07	3.635.742,07
		6.581,86	568.960,20	362.857,61	357.980,99	349.041,04	520.372,05	401.118,34	457.981,98	0,00	0,00	0,00	610.848,00
CONTRIBUIÇÕES (INTRA)	3.635.742,07	6.581,86	575.542,06	938.399,67	1.296.380,66	1.645.421,70	2.165.793,75	2.566.912,09	3.024.894,07	3.024.894,07	3.024.894,07	3.024.894,07	3.635.742,07
		6.581,86	568.960,20	362.857,61	357.980,99	349.041,04	520.372,05	401.118,34	457.981,98	0,00	0,00	0,00	610.848,00
CONTRIBUIÇÕES SOCIAIS (INTRA)	3.635.742,07	6.581,86	575.542,06	938.399,67	1.296.380,66	1.645.421,70	2.165.793,75	2.566.912,09	3.024.894,07	3.024.894,07	3.024.894,07	3.024.894,07	3.635.742,07
		6.581,86	568.960,20	362.857,61	357.980,99	349.041,04	520.372,05	401.118,34	457.981,98	0,00	0,00	0,00	610.848,00
CONTRIBUIÇÃO PATRONAL	377.746,32	2.142,39	54.881,90	106.382,59	156.589,01	207.285,45	254.446,57	308.136,11	377.746,32	377.746,32	377.746,32	377.746,32	377.746,32
		2.142,39	52.739,51	51.500,69	50.206,42	50.696,44	47.161,12	53.689,54	69.610,21	0,00	0,00	0,00	0,00
CONTRIBUIÇÃO PATRONAL SAUDE	692.015,14	3.924,76	100.541,29	194.888,36	286.864,38	379.738,09	466.135,25	564.492,20	692.015,14	692.015,14	692.015,14	692.015,14	692.015,14
		3.924,76	96.616,53	94.347,07	91.976,02	92.873,71	86.397,16	98.356,95	127.522,94	0,00	0,00	0,00	0,00
CONTRIBUIÇÃO PATRONAL FMAS	64.028,62	363,14	9.302,57	18.032,02	26.542,09	35.135,22	43.129,11	52.229,58	64.028,62	64.028,62	64.028,62	64.028,62	64.028,62
		363,14	8.939,43	8.729,45	8.510,07	8.593,13	7.993,89	9.100,47	11.799,04	0,00	0,00	0,00	0,00

Documento assinado digitalmente pelo EDER VIEIRA, em 20/09/2022 às 15:51.

PREFEITURA MUNICIPAL DE BREJÃO



I - Previsão de Arrecadação das Receitas Municipais - 2023

RECEITAS	Valor Orçado	Janeiro	Fevereiro	Março	Abril	Maiο	Junho	Julho	Agosto	Setembro	Outubro	Novembro	Dezembro
		Acumulado Valor	Acumulado Valor	Acumulado Valor	Acumulado Valor	Acumulado Valor	Acumulado Valor	Acumulado Valor	Acumulado Valor	Acumulado Valor	Acumulado Valor	Acumulado Valor	Acumulado Valor
CONTRIBUIÇÃO PATRONAL FME	1.864.379,39	0,00	406.933,54	611.570,40	815.306,90	1.008.598,01	1.384.081,36	1.620.254,34	1.864.379,39	1.864.379,39	1.864.379,39	1.864.379,39	1.864.379,39
		0,00	406.933,54	204.636,86	203.736,50	193.291,11	375.483,35	236.172,98	244.125,05	0,00	0,00	0,00	0,00
CONTRIBUIÇÃO PATRONAL CAMARA	26.724,60	151,57	3.882,76	7.526,30	11.078,28	14.664,93	18.001,46	21.799,86	26.724,60	26.724,60	26.724,60	26.724,60	26.724,60
		151,57	3.731,19	3.643,54	3.551,98	3.586,65	3.336,53	3.798,40	4.924,74	0,00	0,00	0,00	0,00
PARCELAMENTO CONTRIBUIÇÃO	381.780,00	0,00	0,00	0,00	0,00	0,00	0,00	0,00	0,00	0,00	0,00	0,00	0,00
		0,00	0,00	0,00	0,00	0,00	0,00	0,00	0,00	0,00	0,00	0,00	0,00
PARCELAMENTO CONTRIBUIÇÃO	229.068,00	0,00	0,00	0,00	0,00	0,00	0,00	0,00	0,00	0,00	0,00	0,00	0,00
		0,00	0,00	0,00	0,00	0,00	0,00	0,00	0,00	0,00	0,00	0,00	0,00
(R) DEDUCOES DA RECEITA	-2.918.501,76	0,00	0,00	0,00	0,00	0,00	0,00	0,00	0,00	0,00	0,00	0,00	0,00
		0,00	0,00	0,00	0,00	0,00	0,00	0,00	0,00	0,00	0,00	0,00	0,00
(R) RENUCIA	-2.918.501,76	0,00	0,00	0,00	0,00	0,00	0,00	0,00	0,00	0,00	0,00	0,00	0,00
		0,00	0,00	0,00	0,00	0,00	0,00	0,00	0,00	0,00	0,00	0,00	0,00
	-2.918.501,76	0,00	0,00	0,00	0,00	0,00	0,00	0,00	0,00	0,00	0,00	0,00	0,00
		0,00	0,00	0,00	0,00	0,00	0,00	0,00	0,00	0,00	0,00	0,00	0,00
COTA-PARTE DO FUNDO DE	-2.081.640,00	0,00	0,00	0,00	0,00	0,00	0,00	0,00	0,00	0,00	0,00	0,00	0,00
		0,00	0,00	0,00	0,00	0,00	0,00	0,00	0,00	0,00	0,00	0,00	0,00
COTA-PARTE DO IMPOSTO SOBRE A	-3.817,80	0,00	0,00	0,00	0,00	0,00	0,00	0,00	0,00	0,00	0,00	0,00	0,00
		0,00	0,00	0,00	0,00	0,00	0,00	0,00	0,00	0,00	0,00	0,00	0,00
TRANSFERÊNCIAS FINANCEIRAS DO	-2.036,16	0,00	0,00	0,00	0,00	0,00	0,00	0,00	0,00	0,00	0,00	0,00	0,00
		0,00	0,00	0,00	0,00	0,00	0,00	0,00	0,00	0,00	0,00	0,00	0,00
COTA-PARTE DO ICMS - PRINCIPAL	-763.560,00	0,00	0,00	0,00	0,00	0,00	0,00	0,00	0,00	0,00	0,00	0,00	0,00
		0,00	0,00	0,00	0,00	0,00	0,00	0,00	0,00	0,00	0,00	0,00	0,00
COTA-PARTE DO IPVA - PRINCIPAL	-63.630,00	0,00	0,00	0,00	0,00	0,00	0,00	0,00	0,00	0,00	0,00	0,00	0,00
		0,00	0,00	0,00	0,00	0,00	0,00	0,00	0,00	0,00	0,00	0,00	0,00
COTA-PARTE DO IPI - MUNICÍPIOS -	-3.817,80	0,00	0,00	0,00	0,00	0,00	0,00	0,00	0,00	0,00	0,00	0,00	0,00
		0,00	0,00	0,00	0,00	0,00	0,00	0,00	0,00	0,00	0,00	0,00	0,00
TOTAL RECEITAS	48.000.000,00	4.152.312,07	9.783.066,82	14.671.117,24	19.956.168,88	26.919.366,60	33.962.926,68	39.249.341,05	44.446.730,87	47.644.779,71	47.687.102,28	47.729.424,85	48.000.000,00
		4.152.312,07	5.630.754,75	4.888.050,42	5.285.051,64	6.963.197,72	7.043.560,08	5.286.414,37	5.197.389,82	3.198.048,84	42.322,57	42.322,57	270.575,15

Documento assinado digitalmente pelo EDER VIEIRA, em 29/09/2022 às 15:51.
 Acesso em: 29/09/2022 às 15:51.