



PREFEITURA MUNICIPAL DE BREJÃO
 R MELQUIADES BERNARDES, S/N - CNPJ:10131076/0001-00

Orçamento Programa - Exercício de 2025

Página 40

QUADRO AUXILIAR DE DETALHAMENTO DA DESPESA

Lei: 19, Data: 02/10/2024

PODER	02	PODER EXECUTIVO
ORGÃO	25	FUNDEB
UNIDADE	25	FUNDEB- FUNDO NACIONAL DE DESENVOLVIMENTO DA EDUCACAO BASICA

Aplicacao Programada	Proj/Ativ	Finalidade	Categoria	Detalhada	Total Grupo	Total Categ.	Total Func.
		F.R. - C.A.					
FUNDEB 30% - CAPACITACAO DE PROFISSIONAIS DA EDUCACAO	12.361.1201.2057.0000						8.640,00
3	DESPESAS CORREN'						
3	OUTRAS DESPESAS CORRENTES				8.640,00	8.640,00	
	DIÁRIAS NO PAIS	0,05.12.252.000	3.3.90.14.14	2.400,00			
	MATERIAL DE CONSUMO	0,05.12.252.000	3.3.90.30.00	1.200,00			
	Material Bem ou Serviço para Distribuição Gratuita	0,05.12.252.000	3.3.90.32.00	240,00			
	PASSAGENS E DESPESAS COM LOCOMOÇÃO	0,05.12.252.000	3.3.90.33.00	1.200,00			
	OUTROS SERVIÇOS DE TERCEIROS - PESSOA FÍSICA	0,05.12.252.000	3.3.90.36.00	1.200,00			
	OUTROS SERVIÇOS DE TERCEIROS - PESSOA JURÍDICA	0,05.12.252.000	3.3.90.39.00	1.200,00			
	OUTROS AUXÍLIOS FINANCEIROS A PESSOA FÍSICA	0,05.12.252.000	3.3.90.48.00	1.200,00			
REEQUIPAMENTO DAS UNIDADES EDUCACIONAIS	12.361.1201.2145.0000						20.000,00
4	DESPESAS DE CAPIT					20.000,00	
4	INVESTIMENTOS				20.000,00		
	EQUIPAMENTOS E MATERIAL PERMANENTE	0,05.12.252.000	4.4.90.52.00	20.000,00			
FUNDEB 70% REM. PROFIS. MAG. ENS. FUND. SERIES INICIAIS URBANO	12.361.1201.2261.0000						2.590.000,00
3	DESPESAS CORREN'					2.590.000,00	
1	PESSOAL E ENCARGOS SOCIAIS				2.590.000,00		
	CONTRATAÇÃO POR TEMPO DETERMINADO	0,05.12.251.000	3.1.90.04.00	26.800,00			
	VENCIMENTOS E VANTAGENS FIXAS - PESSOAL CIVIL	0,05.12.251.000	3.1.90.11.00	2.200.000,00			
	CONTRIBUIÇÕES PREVIDENCIÁRIAS - INSS	0,05.54.251.000	3.1.90.13.02	58.800,00			
	OUTRAS DESPESAS VARIÁVEIS - PESSOAL CIVIL	0,05.12.251.000	3.1.90.16.00	1.200,00			
	SENTENÇAS JUDICIAIS	0,05.12.251.000	3.1.90.91.00	1.200,00			
	CONTRIBUIÇÃO PATRONAL PARA O REGIME PRÓPRIO - RPPS	0,05.59.251.000	3.1.91.13.03	300.000,00			
FUNDEB 70% REM. PROFIS. MAG. ENS. FUND. SERIES INICIAIS RURAL	12.361.1201.2262.0000						2.170.560,00
3	DESPESAS CORREN'					2.170.560,00	
1	PESSOAL E ENCARGOS SOCIAIS				2.170.560,00		
	CONTRATAÇÃO POR TEMPO DETERMINADO	0,05.12.251.001	3.1.90.04.00	48.000,00			
	VENCIMENTOS E VANTAGENS FIXAS - PESSOAL CIVIL	0,05.12.251.001	3.1.90.11.00	1.681.440,00			
	CONTRIBUIÇÕES PREVIDENCIÁRIAS - INSS	0,05.54.251.001	3.1.90.13.02	54.720,00			
	OUTRAS DESPESAS VARIÁVEIS - PESSOAL CIVIL	0,05.12.251.001	3.1.90.16.00	1.200,00			
	SENTENÇAS JUDICIAIS	0,05.12.251.001	3.1.90.91.00	1.200,00			
	CONTRIBUIÇÃO PATRONAL PARA O REGIME PRÓPRIO - RPPS	0,05.59.251.001	3.1.91.13.03	384.000,00			
FUNDEB 70% REM. PROFIS. MAG. ENS. FUND. SERIES FINAIS URBANO	12.361.1201.2263.0000						2.174.268,00
3	DESPESAS CORREN'					2.174.268,00	
1	PESSOAL E ENCARGOS SOCIAIS				2.174.268,00		
	CONTRATAÇÃO POR TEMPO DETERMINADO	0,05.12.251.001	3.1.90.04.00	163.200,00			
	VENCIMENTOS E VANTAGENS FIXAS - PESSOAL CIVIL	0,05.12.251.002	3.1.90.11.00	1.600.000,00			
	CONTRIBUIÇÕES PREVIDENCIÁRIAS - INSS	0,05.12.251.002	3.1.90.13.02	61.068,00			
	CONTRIBUIÇÃO PATRONAL PARA O REGIME PRÓPRIO - RPPS	0,05.12.251.002	3.1.91.13.03	350.000,00			
FUNDEB 70% REM. PROFIS. MAG. ENS. FUND. SERIES FINAIS RURAL	12.361.1201.2264.0000						1.078.209,00
3	DESPESAS CORREN'					1.078.209,00	



PREFEITURA MUNICIPAL DE BREJÃO
 R MELQUIADES BERNARDES, S/N - CNPJ:10131076/0001-00

Orçamento Programa - Exercício de 2025

QUADRO AUXILIAR DE DETALHAMENTO DA DESPESA

Lei: 19, Data: 02/10/2024

PODER 02 PODER EXECUTIVO
 ORGÃO 25 FUNDEB
 UNIDADE 25 FUNDEB- FUNDO NACIONAL DE DESENVOLVIMENTO DA EDUCACAO BASICA

Aplicacao Programada	Proj/Ativ	Finalidade	Categoria	Detalhada	TotalGrupo	Total Categ.	Total Func.
		F.R. - C.A.					
FUNDEB 70% REM. PROFIS, MAG. ENS. FUND. SERIES FINAIS RURAL	12.361.1201.2264.0000						1.078.209,00
3	DESPESAS CORREN					1.078.209,00	
1	PESSOAL E ENCARGOS SOCIAIS				1.078.209,00		
	CONTRATAÇÃO POR TEMPO DETERMINADO	0.05.12.251.003	3.1.90.04.00	12.000,00			
	VENCIMENTOS E VANTAGENS FIXAS - PESSOAL CIVIL	0.05.12.251.003	3.1.90.11.00	900.000,00			
	CONTRIBUIÇÕES PREVIDENCIÁRIAS - INSS	0.05.12.251.003	3.1.90.13.02	16.209,00			
	CONTRIBUIÇÃO PATRONAL PARA O REGIME PRÓPRIO - RPPS	0.05.12.251.003	3.1.91.13.03	150.000,00			
FUNDEB 70% REM. PROFIS, MAG. TEMPO INTEGRAL	12.361.1201.2265.0000						4.000,00
3	DESPESAS CORREN					4.000,00	
1	PESSOAL E ENCARGOS SOCIAIS				4.000,00		
	CONTRATAÇÃO POR TEMPO DETERMINADO	0.05.12.251.004	3.1.90.04.00	1.000,00			
	VENCIMENTOS E VANTAGENS FIXAS - PESSOAL CIVIL	0.05.12.251.004	3.1.90.11.00	1.000,00			
	CONTRIBUIÇÕES PREVIDENCIÁRIAS - INSS	0.05.12.251.004	3.1.90.13.02	1.000,00			
	CONTRIBUIÇÃO PATRONAL PARA O REGIME PRÓPRIO - RPPS	0.05.12.251.004	3.1.91.13.03	1.000,00			
FUNDEB 30% MANUT. ENS. FUND. SERIES INICIAIS URBANO	12.361.1201.2268.0000						835.680,00
3	DESPESAS CORREN					785.680,00	
1	PESSOAL E ENCARGOS SOCIAIS				18.840,00		
	CONTRATAÇÃO POR TEMPO DETERMINADO	0.05.12.252.000	3.1.90.04.00	1.440,00			
	VENCIMENTOS E VANTAGENS FIXAS - PESSOAL CIVIL	0.05.12.252.000	3.1.90.11.00	4.600,00			
	CONTRIBUIÇÕES PREVIDENCIÁRIAS - INSS	0.05.12.252.000	3.1.90.13.02	1.000,00			
	OUTRAS DESPESAS VARIÁVEIS - PESSOAL CIVIL	0.05.12.252.000	3.1.90.16.00	1.000,00			
	SENTENÇAS JUDICIAIS	0.05.12.252.000	3.1.90.91.00	1.000,00			
	CONTRIBUIÇÃO PATRONAL PARA O REGIME PRÓPRIO - RPPS	0.05.12.252.000	3.1.91.13.03	9.600,00			
3	OUTRAS DESPESAS CORRENTES				766.840,00		
	DIÁRIAS NO PAIS	0.05.12.252.000	3.3.90.14.14	14.400,00			
	MATERIAL DE CONSUMO	0.05.12.252.000	3.3.90.30.00	560.240,00			
	Material, Bem ou Serviço para Distribuição Grátis	0.05.12.252.000	3.3.90.32.00	1.000,00			
	PASSAGENS E DESPESAS COM LOCOMOÇÃO	0.05.12.252.000	3.3.90.33.00	1.000,00			
	OUTROS SERVIÇOS DE TERCEIROS - PESSOA FISICA	0.05.12.252.000	3.3.90.36.00	1.000,00			
	OUTROS SERVIÇOS DE TERCEIROS - PESSOA JURIDICA	0.05.12.252.000	3.3.90.39.00	180.000,00			
	OUTROS AUXÍLIOS FINANCEIROS A PESSOA FISICA	0.05.12.252.000	3.3.90.48.00	1.000,00			
	DESPESAS DE EXERCÍCIOS ANTERIORES	0.05.12.252.000	3.3.90.92.00	7.200,00			
	INDENIZAÇÕES E RESTITUIÇÕES	0.05.12.252.000	3.3.90.93.00	1.000,00			
4	DESPESAS DE CAPIT					50.000,00	
4	INVESTIMENTOS				50.000,00		
	OBRAS E INSTALAÇÕES	0.05.12.252.000	4.4.90.51.00	40.000,00			
	EQUIPAMENTOS E MATERIAL PERMANENTE	0.05.12.252.000	4.4.90.52.00	10.000,00			
FUNDEB 30% MANUT. ENS. FUND. SERIES INICIAIS RURAL	12.361.1201.2267.0000						307.197,00
3	DESPESAS CORREN					257.197,00	



PREFEITURA MUNICIPAL DE BREJÃO

R MELQUIADES BERNARDES, S/N - CNPJ:10131076/0001-00

Orçamento Programa - Exercício de 2025

QUADRO AUXILIAR DE DETALHAMENTO DA DESPESA

Lei: 19, Data: 02/10/2024

PODER	02	PODER EXECUTIVO
ORGÃO	25	FUNDEB
UNIDADE	25	FUNDEB- FUNDO NACIONAL DE DESENVOLVIMENTO DA EDUCACAO BASICA

Aplicacao Programada	Proj/Ativ	Finalidade	Categoria	Detalhada	Total Grupo	Total Categ.	Total Func.
		F.R. - C.A.					
FUNDEB 30% MANUT. ENS. FUND. SERIES INICIAIS RURAL	12.361.1201.2267.0000						307.197,00
3	DESPESAS CORREN					257.197,00	
1	PESSOAL E ENCARGOS SOCIAIS				7.440,00		
	CONTRATAÇÃO POR TEMPO DETERMINADO	0,05.12.252.001	3,1.90.04.00	1.440,00			
	VENCIMENTOS E VANTAGENS FIXAS - PESSOAL CIVIL	0,05.12.252.001	3,1.90.11.00	2.000,00			
	CONTRIBUIÇÕES PREVIDENCIÁRIAS - INSS	0,05.12.252.001	3,1.90.13.02	1.000,00			
	OUTRAS DESPESAS VARIÁVEIS - PESSOAL CIVIL	0,05.12.252.001	3,1.90.16.00	1.000,00			
	SENTENÇAS JUDICIAIS	0,05.12.252.001	3,1.90.91.00	1.000,00			
	CONTRIBUIÇÃO PATRONAL PARA O REGIME PRÓPRIO - RPPS	0,05.12.252.001	3,1.91.13.03	1.000,00			
3	OUTRAS DESPESAS CORRENTES				249.757,00		
	DIÁRIAS NO PAIS	0,05.12.252.001	3,3.90.14.14	1.000,00			
	MATERIAL DE CONSUMO	0,05.12.252.001	3,3.90.30.00	182.400,00			
	PASSAGENS E DESPESAS COM LOCOMOÇÃO	0,05.12.252.001	3,3.90.33.00	500,00			
	OUTROS SERVIÇOS DE TERCEIROS - PESSOA FISICA	0,05.12.252.001	3,3.90.36.00	200,00			
	OUTROS SERVIÇOS DE TERCEIROS - PESSOA JURÍDICA	0,05.12.252.001	3,3.90.39.00	65.520,00			
	DESPESAS DE EXERCÍCIOS ANTERIORES	0,05.12.252.001	3,3.90.92.00	137,00			
4	DESPESAS DE CAPIT					50.000,00	
4	INVESTIMENTOS				50.000,00		
	OBRAS E INSTALAÇÕES	0,05.12.252.001	4,4.90.51.00	40.000,00			
	EQUIPAMENTOS E MATERIAL PERMANENTE	0,05.12.252.001	4,4.90.52.00	10.000,00			
FUNDEB 30% MANUT. ENS. FUND. SERIES FINAIS URBANO	12.361.1201.2268.0000						566.080,00
3	DESPESAS CORREN					516.080,00	
1	PESSOAL E ENCARGOS SOCIAIS				155.240,00		
	CONTRATAÇÃO POR TEMPO DETERMINADO	0,05.12.252.002	3,1.90.04.00	30.000,00			
	VENCIMENTOS E VANTAGENS FIXAS - PESSOAL CIVIL	0,05.12.252.002	3,1.90.11.00	80.000,00			
	CONTRIBUIÇÕES PREVIDENCIÁRIAS - INSS	0,05.12.252.002	3,1.90.13.02	15.000,00			
	OUTRAS DESPESAS VARIÁVEIS - PESSOAL CIVIL	0,05.12.252.002	3,1.90.16.00	120,00			
	SENTENÇAS JUDICIAIS	0,05.12.252.002	3,1.90.91.00	120,00			
	CONTRIBUIÇÃO PATRONAL PARA O REGIME PRÓPRIO - RPPS	0,05.12.252.002	3,1.91.13.03	30.000,00			
3	OUTRAS DESPESAS CORRENTES				360.840,00		
	DIÁRIAS NO PAIS	0,05.12.252.002	3,3.90.14.14	120,00			
	MATERIAL DE CONSUMO	0,05.12.252.002	3,3.90.30.00	300.000,00			
	PASSAGENS E DESPESAS COM LOCOMOÇÃO	0,05.12.252.002	3,3.90.33.00	120,00			
	OUTROS SERVIÇOS DE TERCEIROS - PESSOA FISICA	0,05.12.252.002	3,3.90.36.00	600,00			
	OUTROS SERVIÇOS DE TERCEIROS - PESSOA JURÍDICA	0,05.12.252.002	3,3.90.39.00	60.000,00			
4	DESPESAS DE CAPIT					50.000,00	
4	INVESTIMENTOS				50.000,00		
	OBRAS E INSTALAÇÕES	0,05.12.252.002	4,4.90.51.00	40.000,00			
	EQUIPAMENTOS E MATERIAL PERMANENTE	0,05.12.252.002	4,4.90.52.00	10.000,00			
FUNDEB 30% MANUT. ENS. FUND. SERIES FINAIS RURAL	12.361.1201.2269.0000						285.720,00
3	DESPESAS CORREN					235.720,00	
1	PESSOAL E ENCARGOS SOCIAIS				132.160,00		
	CONTRATAÇÃO POR TEMPO DETERMINADO	0,05.12.252.003	3,1.90.04.00	1.440,00			
	VENCIMENTOS E VANTAGENS FIXAS - PESSOAL CIVIL	0,05.12.252.003	3,1.90.11.00	100.000,00			
	CONTRIBUIÇÕES PREVIDENCIÁRIAS - INSS	0,05.12.252.003	3,1.90.13.02	600,00			
	SENTENÇAS JUDICIAIS	0,05.12.252.003	3,1.90.91.00	120,00			
	CONTRIBUIÇÃO PATRONAL PARA O REGIME PRÓPRIO - RPPS	0,05.12.252.003	3,1.91.13.03	30.000,00			



PREFEITURA MUNICIPAL DE BREJÃO

R MELQUIADES BERNARDES, S/N - CNPJ 10131076/0001-00

Orçamento Programa - Exercício de 2025

Página 43

QUADRO AUXILIAR DE DETALHAMENTO DA DESPESA

Lei: 19, Data: 02/10/2024

PODER 02 PODER EXECUTIVO
 ORGÃO 25 FUNDEB
 UNIDADE 25 FUNDEB- FUNDO NACIONAL DE DESENVOLVIMENTO DA EDUCACAO BASICA

Aplicação Programada	Proj/Ativ	Finalidade	Categoria	Detalhada	Total Grupo	Total Categ.	Total Func.
		F.R. - C.A.					
FUNDEB 30% MANUT. ENS. FUND. SERIES FINAIS RURAL	12.361.1201.2269.0000						265.720,00
3	DESPESAS CORREN					235.720,00	
3	OUTRAS DESPESAS CORRENTES				103.560,00		
	DIÁRIAS NO PAIS	0.05.12.252.003	3.3.90.14.14	120,00			
	MATERIAL DE CONSUMO	0.05.12.252.003	3.3.90.30.00	96.000,00			
	PASSAGENS E DESPESAS COM LOCOMOÇÃO	0.05.12.252.003	3.3.90.33.00	120,00			
	OUTROS SERVIÇOS DE TERCEIROS - PESSOA FÍSICA	0.05.12.252.003	3.3.90.36.00	120,00			
	OUTROS SERVIÇOS DE TERCEIROS - PESSOA JURÍDICA	0.05.12.252.003	3.3.90.39.00	7.200,00			
4	DESPESAS DE CAPIT					50.000,00	
4	INVESTIMENTOS				50.000,00		
	OBRAS E INSTALAÇÕES	0.05.12.252.003	4.4.90.51.00	40.000,00			
	EQUIPAMENTOS E MATERIAL PERMANENTE	0.05.12.252.003	4.4.90.52.00	10.000,00			
FUNDEB 30% MANUT. ENS. FUND. TEMPO INTEGRAL	12.361.1201.2270.0000						42.984,00
3	DESPESAS CORREN					12.984,00	
1	PESSOAL E ENCARGOS SOCIAIS				600,00		
	CONTRATAÇÃO POR TEMPO DETERMINADO	0.05.12.252.004	3.1.90.04.00	120,00			
	VENCIMENTOS E VANTAGENS FIXAS - PESSOAL CIVIL	0.05.12.252.004	3.1.90.11.00	120,00			
	CONTRIBUIÇÕES PREVIDENCIÁRIAS - INSS	0.05.12.252.004	3.1.90.13.02	120,00			
	SENTENÇAS JUDICIAIS	0.05.12.252.004	3.1.90.91.00	120,00			
	CONTRIBUIÇÃO PATRONAL PARA O REGIME PRÓPRIO - RPPS	0.05.12.252.004	3.1.91.13.03	120,00			
3	OUTRAS DESPESAS CORRENTES				12.384,00		
	DIÁRIAS NO PAIS	0.05.12.252.004	3.3.90.14.14	120,00			
	MATERIAL DE CONSUMO	0.05.12.252.004	3.3.90.30.00	12.000,00			
	OUTROS SERVIÇOS DE TERCEIROS - PESSOA FÍSICA	0.05.12.252.004	3.3.90.36.00	144,00			
	OUTROS SERVIÇOS DE TERCEIROS - PESSOA JURÍDICA	0.05.12.252.004	3.3.90.39.00	120,00			
4	DESPESAS DE CAPIT					30.000,00	
4	INVESTIMENTOS				30.000,00		
	OBRAS E INSTALAÇÕES	0.05.12.252.004	4.4.90.51.00	20.000,00			
	EQUIPAMENTOS E MATERIAL PERMANENTE	0.05.12.252.004	4.4.90.52.00	10.000,00			
FUNDEB 70% REM. PROFIS MAG. CRECHE TEMPO PARCIAL	12.365.1201.2271.0000						1.210.560,00
3	DESPESAS CORREN					1.210.560,00	
1	PESSOAL E ENCARGOS SOCIAIS				1.210.560,00		
	CONTRATAÇÃO POR TEMPO DETERMINADO	0.05.12.251.010	3.1.90.04.00	34.560,00			
	VENCIMENTOS E VANTAGENS FIXAS - PESSOAL CIVIL	0.05.12.251.010	3.1.90.11.00	881.760,00			
	CONTRIBUIÇÕES PREVIDENCIÁRIAS - INSS	0.05.12.251.010	3.1.90.13.02	30.000,00			
	OUTRAS DESPESAS VARIÁVEIS - PESSOAL CIVIL	0.05.12.251.010	3.1.90.16.00	120,00			
	SENTENÇAS JUDICIAIS	0.05.12.251.010	3.1.90.91.00	120,00			
	CONTRIBUIÇÃO PATRONAL PARA O REGIME PRÓPRIO - RPPS	0.05.12.251.010	3.1.91.13.03	264.000,00			
FUNDEB 70% REM. PROFIS. MAG. CRECHE TEMPO INTEGRAL	12.365.1201.2272.0000						720,00
3	DESPESAS CORREN					720,00	



PREFEITURA MUNICIPAL DE BREJÃO

R. MELQUIADES BERNARDES, S/N - CNPJ:10131076/0001-00

Orçamento Programa - Exercício de 2025

QUADRO AUXILIAR DE DETALHAMENTO DA DESPESA

Lei: 19, Data: 02/10/2024

PODER	02	PODER EXECUTIVO
ORGÃO	25	FUNDEB
UNIDADE	25	FUNDEB- FUNDO NACIONAL DE DESENVOLVIMENTO DA EDUCACAO BASICA.

Aplicacao Programada	Proj/Ativ	Finalidade	Categoria	Detalhada	TotalGrupo	Total Categ.	Total Func.
		F.R. - C.A.					
FUNDEB 70% REM. PROFIS. MAG. CRECHE TEMPO INTEGRAL	12.365.1201.2272.0000						720,00
3	DESPESAS CORREN					720,00	
1	PESSOAL E ENCARGOS SOCIAIS				720,00		
	CONTRATAÇÃO POR TEMPO DETERMINADO	0.05.12.251.011	3.1.90.04.00	120,00			
	VENCIMENTOS E VANTAGENS FIXAS - PESSOAL CIVIL	0.05.12.251.011	3.1.90.11.00	120,00			
	CONTRIBUIÇÕES PREVIDENCIÁRIAS - INSS	0.05.12.251.011	3.1.90.13.02	120,00			
	OUTRAS DESPESAS VARIÁVEIS - PESSOAL CIVIL	0.05.12.251.011	3.1.90.16.00	120,00			
	SENTENÇAS JUDICIAIS	0.05.12.251.011	3.1.90.91.00	120,00			
	CONTRIBUIÇÃO PATRONAL PARA O REGIME PRÓPRIO - RPPS	0.05.12.251.011	3.1.91.13.03	120,00			
FUNDEB 70% REM. PROFIS. MAG. PRE-ESCOLA TEMPO PARCIAL	12.365.1201.2273.0000						959.840,00
3	DESPESAS CORREN					959.840,00	
1	PESSOAL E ENCARGOS SOCIAIS				959.840,00		
	CONTRATAÇÃO POR TEMPO DETERMINADO	0.05.12.251.012	3.1.90.04.00	80.000,00			
	VENCIMENTOS E VANTAGENS FIXAS - PESSOAL CIVIL	0.05.12.251.012	3.1.90.11.00	804.800,00			
	CONTRIBUIÇÕES PREVIDENCIÁRIAS - INSS	0.05.12.251.012	3.1.90.13.02	30.000,00			
	OUTRAS DESPESAS VARIÁVEIS - PESSOAL CIVIL	0.05.12.251.012	3.1.90.16.00	120,00			
	SENTENÇAS JUDICIAIS	0.05.12.251.012	3.1.90.91.00	120,00			
	CONTRIBUIÇÃO PATRONAL PARA O REGIME PRÓPRIO - RPPS	0.05.12.251.012	3.1.91.13.03	244.800,00			
FUNDEB 70% REM. PROFIS. MAG. PRE-ESCOLA TEMPO INTEGRAL	12.365.1201.2274.0000						720,00
3	DESPESAS CORREN					720,00	
1	PESSOAL E ENCARGOS SOCIAIS				720,00		
	CONTRATAÇÃO POR TEMPO DETERMINADO	0.05.12.251.013	3.1.90.04.00	120,00			
	VENCIMENTOS E VANTAGENS FIXAS - PESSOAL CIVIL	0.05.12.251.013	3.1.90.11.00	120,00			
	CONTRIBUIÇÕES PREVIDENCIÁRIAS - INSS	0.05.12.251.013	3.1.90.13.02	120,00			
	OUTRAS DESPESAS VARIÁVEIS - PESSOAL CIVIL	0.05.12.251.013	3.1.90.16.00	120,00			
	SENTENÇAS JUDICIAIS	0.05.12.251.013	3.1.90.91.00	120,00			
	CONTRIBUIÇÃO PATRONAL PARA O REGIME PRÓPRIO - RPPS	0.05.12.251.013	3.1.91.13.03	120,00			
FUNDEB 30% MANUT. ENS. INF. CRECHE TEMPO PARCIAL	12.365.1201.2275.0000						138.320,00
3	DESPESAS CORREN					73.320,00	
1	PESSOAL E ENCARGOS SOCIAIS				720,00		
	CONTRATAÇÃO POR TEMPO DETERMINADO	0.05.12.252.010	3.1.90.04.00	120,00			
	VENCIMENTOS E VANTAGENS FIXAS - PESSOAL CIVIL	0.05.12.252.010	3.1.90.11.00	120,00			
	CONTRIBUIÇÕES PREVIDENCIÁRIAS - INSS	0.05.12.252.010	3.1.90.13.02	120,00			
	OUTRAS DESPESAS VARIÁVEIS - PESSOAL CIVIL	0.05.12.252.010	3.1.90.16.00	120,00			
	SENTENÇAS JUDICIAIS	0.05.12.252.010	3.1.90.91.00	120,00			
	CONTRIBUIÇÃO PATRONAL PARA O REGIME PRÓPRIO - RPPS	0.05.12.252.010	3.1.91.13.03	120,00			
3	OUTRAS DESPESAS CORRENTES				72.600,00		
	DIÁRIAS NO PAÍS	0.05.12.252.010	3.3.90.14.14	120,00			
	MATERIAL DE CONSUMO	0.05.12.252.010	3.3.90.30.00	72.000,00			
	PASSAGENS E DESPESAS COM LOCOMOÇÃO	0.05.12.252.010	3.3.90.33.00	120,00			
	OUTROS SERVIÇOS DE TERCEIROS - PESSOA FÍSICA	0.05.12.252.010	3.3.90.38.00	120,00			
	OUTROS SERVIÇOS DE TERCEIROS - PESSOA JURÍDICA	0.05.12.252.010	3.3.90.39.00	120,00			
	DESPESAS DE EXERCÍCIOS ANTERIORES	0.05.12.252.010	3.3.90.92.00	120,00			
4	DESPESAS DE CAPIT					65.000,00	



PREFEITURA MUNICIPAL DE BREJÃO
 R MELQUIADES BERNARDES, S/N - CNPJ:10131076/0001-00

Orçamento Programa - Exercício de 2025

QUADRO AUXILIAR DE DETALHAMENTO DA DESPESA

Lei: 19, Data: 02/10/2024

PODER 02 PODER EXECUTIVO
 ORGÃO 25 FUNDEB
 UNIDADE 25 FUNDEB- FUNDO NACIONAL DE DESENVOLVIMENTO DA EDUCACAO BASICA.

Aplicação Programada	Proj/Ativ	Finalidade	Categoria	Detalhada	Total Grupo	Total Categ.	Total Func.
		F.R. - C.A.					
FUNDEB 30% MANUT. ENS. INF. CRECHE TEMPO PARCIAL	12.365.1201.2275.0000						138.320,00
4	DESPESAS DE CAPIT					65.000,00	
4	INVESTIMENTOS				65.000,00		
	OBRAS E INSTALAÇÕES	0,05.12.252.010	4.4.90.51.00	45.000,00			
	EQUIPAMENTOS E MATERIAL PERMANENTE	0,05.12.252.010	4.4.90.52.00	20.000,00			
FUNDEB 30% MANUT. ENS. INF. CRECHE TEMPO INTEGRAL	12.365.1201.2276.0000						110.320,00
3	DESPESAS CORREN					43.320,00	
1	PESSOAL E ENCARGOS SOCIAIS				720,00		
	CONTRATAÇÃO POR TEMPO DETERMINADO	0,05.12.252.011	3.1.90.04.00	120,00			
	VENCIMENTOS E VANTAGENS FIXAS - PESSOAL CIVIL	0,05.12.252.011	3.1.90.11.00	120,00			
	CONTRIBUIÇÕES PREVIDENCIÁRIAS - INSS	0,05.12.252.011	3.1.90.13.02	120,00			
	OUTRAS DESPESAS VARIÁVEIS - PESSOAL CIVIL	0,05.12.252.011	3.1.90.16.00	120,00			
	SENTENÇAS JUDICIAIS	0,05.12.252.011	3.1.90.91.00	120,00			
	CONTRIBUIÇÃO PATRONAL PARA O REGIME PRÓPRIO - RPPS	0,05.12.252.011	3.1.91.13.03	120,00			
3	OUTRAS DESPESAS CORRENTES				42.600,00		
	DIÁRIAS NO PAIS	0,05.12.252.011	3.3.90.14.14	120,00			
	MATERIAL DE CONSUMO	0,05.12.252.011	3.3.90.30.00	42.000,00			
	PASSAGENS E DESPESAS COM LOCOMOÇÃO	0,05.12.252.011	3.3.90.33.00	120,00			
	OUTROS SERVIÇOS DE TERCEIROS - PESSOA FÍSICA	0,05.12.252.011	3.3.90.36.00	120,00			
	OUTROS SERVIÇOS DE TERCEIROS - PESSOA JURÍDICA	0,05.12.252.011	3.3.90.39.00	120,00			
	DESPESAS DE EXERCÍCIOS ANTERIORES	0,05.12.252.011	3.3.90.92.00	120,00			
4	DESPESAS DE CAPIT					67.000,00	
4	INVESTIMENTOS				67.000,00		
	OBRAS E INSTALAÇÕES	0,05.12.252.011	4.4.90.51.00	47.000,00			
	EQUIPAMENTOS E MATERIAL PERMANENTE	0,05.12.252.011	4.4.90.52.00	20.000,00			
FUNDEB 30% MANUT. ENS. INF. PRE-ESCOLA TEMPO PARCIAL	12.365.1201.2277.0000						235.400,00
3	DESPESAS CORREN					170.400,00	
1	PESSOAL E ENCARGOS SOCIAIS				102.120,00		
	CONTRATAÇÃO POR TEMPO DETERMINADO	0,05.12.252.012	3.1.90.04.00	30.000,00			
	VENCIMENTOS E VANTAGENS FIXAS - PESSOAL CIVIL	0,05.12.252.012	3.1.90.11.00	50.000,00			
	CONTRIBUIÇÕES PREVIDENCIÁRIAS - INSS	0,05.12.252.012	3.1.90.13.02	11.600,00			
	SENTENÇAS JUDICIAIS	0,05.12.252.012	3.1.90.91.00	120,00			
	CONTRIBUIÇÃO PATRONAL PARA O REGIME PRÓPRIO - RPPS	0,05.12.252.012	3.1.91.13.03	10.400,00			
3	OUTRAS DESPESAS CORRENTES				68.280,00		
	DIÁRIAS NO PAIS	0,05.12.252.012	3.3.90.14.14	120,00			
	MATERIAL DE CONSUMO	0,05.12.252.012	3.3.90.30.00	60.000,00			
	PASSAGENS E DESPESAS COM LOCOMOÇÃO	0,05.12.252.012	3.3.90.33.00	720,00			
	OUTROS SERVIÇOS DE TERCEIROS - PESSOA FÍSICA	0,05.12.252.012	3.3.90.36.00	120,00			
	OUTROS SERVIÇOS DE TERCEIROS - PESSOA JURÍDICA	0,05.12.252.012	3.3.90.39.00	7.200,00			
	DESPESAS DE EXERCÍCIOS ANTERIORES	0,05.12.252.012	3.3.90.92.00	120,00			
4	DESPESAS DE CAPIT					65.000,00	
4	INVESTIMENTOS				65.000,00		
	OBRAS E INSTALAÇÕES	0,05.12.252.012	4.4.90.51.00	45.000,00			
	EQUIPAMENTOS E MATERIAL PERMANENTE	0,05.12.252.012	4.4.90.52.00	20.000,00			
FUNDEB 30% MANUT. ENS. INF. PRE-ESCOLA TEMPO	12.365.1201.2278.0000						66.440,00



PREFEITURA MUNICIPAL DE BREJÃO

R MELQUIADES BERNARDES, S/N - CNPJ: 10131076/0001-00

Orçamento Programa - Exercício de 2025

QUADRO AUXILIAR DE DETALHAMENTO DA DESPESA

Lei: 19, Data: 02/10/2024

PODER 02 PODER EXECUTIVO
 ORGÃO 25 FUNDEB
 UNIDADE 25 FUNDEB- FUNDO NACIONAL DE DESENVOLVIMENTO DA EDUCACAO BASICA

Aplicacao Programada	Proj/Ativ	Finalidade	Categoria	Detalhada	TotalGrupo	Total Categ.	Total Func.
		F.R. - C.A.					
INTEGRAL							
3	DESPEAS CORREN						
1	PESSOAL E ENCARGOS SOCIAIS					1.440,00	
	CONTRATAÇÃO POR TEMPO DETERMINADO	0.05.12.252.013	3.1.90.04.00	120,00	720,00		
	VENCIMENTOS E VANTAGENS FIXAS - PESSOAL CIVIL	0.05.12.252.013	3.1.90.11.00	120,00			
	CONTRIBUIÇÕES PREVIDENCIÁRIAS - INSS	0.05.12.252.013	3.1.90.13.02	120,00			
	OUTRAS DESPESAS VARIÁVEIS - PESSOAL CIVIL	0.05.12.252.013	3.1.90.16.00	120,00			
	SENTENÇAS JUDICIAIS	0.05.12.252.013	3.1.90.91.00	120,00			
	CONTRIBUIÇÃO PATRONAL PARA O REGIME PRÓPRIO - RPPS	0.05.12.252.013	3.1.91.13.03	120,00			
3	OUTRAS DESPESAS CORRENTES				720,00		
	DIÁRIAS NO PAIS	0.05.12.252.013	3.3.90.14.14	120,00			
	MATERIAL DE CONSUMO	0.05.12.252.013	3.3.90.30.00	120,00			
	PASSAGENS E DESPESAS COM LOCOMOÇÃO	0.05.12.252.013	3.3.90.33.00	120,00			
	OUTROS SERVIÇOS DE TERCEIROS - PESSOA FISICA	0.05.12.252.013	3.3.90.36.00	120,00			
	OUTROS SERVIÇOS DE TERCEIROS - PESSOA JURÍDICA	0.05.12.252.013	3.3.90.39.00	120,00			
	DESPESAS DE EXERCÍCIOS ANTERIORES	0.05.12.252.013	3.3.90.92.00	120,00			
4	DESPESAS DE CAPIT					67.000,00	
4	INVESTIMENTOS				67.000,00		
	OBRAS E INSTALAÇÕES	0.05.12.252.013	4.4.90.51.00	47.000,00			
	EQUIPAMENTOS E MATERIAL PERMANENTE	0.05.12.252.013	4.4.90.52.00	20.000,00			
FUNDEB 70% EJA - REMUNERAÇÃO PROFIS	12.366.1201.2063.0000						60.480,00
MAGISTERIO - EJA							
3	DESPEAS CORREN						
1	PESSOAL E ENCARGOS SOCIAIS					60.480,00	
	CONTRATAÇÃO POR TEMPO DETERMINADO	0.05.12.251.020	3.1.90.04.00	120,00	60.480,00		
	VENCIMENTOS E VANTAGENS FIXAS - PESSOAL CIVIL	0.05.12.251.020	3.1.90.11.00	24.000,00			
	CONTRIBUIÇÕES PREVIDENCIÁRIAS - INSS	0.05.12.251.020	3.1.90.13.02	120,00			
	OUTRAS DESPESAS VARIÁVEIS - PESSOAL CIVIL	0.05.12.251.020	3.1.90.16.00	120,00			
	SENTENÇAS JUDICIAIS	0.05.12.251.020	3.1.90.91.00	120,00			
	CONTRIBUIÇÃO PATRONAL PARA O REGIME PRÓPRIO - RPPS	0.05.12.251.020	3.1.91.13.03	36.000,00			
FUNDEB 70% EJA - AVALIAÇÃO DO PROCESSO	12.366.1201.2279.0000						310.511,00
3	DESPEAS CORREN						
1	PESSOAL E ENCARGOS SOCIAIS				310.511,00	310.511,00	
	CONTRATAÇÃO POR TEMPO DETERMINADO	0.05.12.251.020	3.1.90.04.00	32.831,00			
	VENCIMENTOS E VANTAGENS FIXAS - PESSOAL CIVIL	0.05.12.251.020	3.1.90.11.00	240.480,00			
	CONTRIBUIÇÕES PREVIDENCIÁRIAS - INSS	0.05.12.251.020	3.1.90.13.02	7.200,00			
	CONTRIBUIÇÃO PATRONAL PARA O REGIME PRÓPRIO - RPPS	0.05.12.251.020	3.1.91.13.03	30.000,00			
FUNDEB 30% MANUTENÇÃO DO ENS. EJA AVALIAÇÃO DO PROCESSO	12.366.1201.2284.0000						163.040,00
3	DESPEAS CORREN						
1	PESSOAL E ENCARGOS SOCIAIS				120.560,00	133.040,00	
	CONTRATAÇÃO POR TEMPO DETERMINADO	0.05.12.252.020	3.1.90.04.00	33.120,00			
	VENCIMENTOS E VANTAGENS FIXAS - PESSOAL CIVIL	0.05.12.252.020	3.1.90.11.00	50.000,00			
	CONTRIBUIÇÕES PREVIDENCIÁRIAS - INSS	0.05.12.252.020	3.1.90.13.02	8.640,00			
	CONTRIBUIÇÃO PATRONAL PARA O REGIME PRÓPRIO - RPPS	0.05.12.252.020	3.1.91.13.03	28.800,00			



PREFEITURA MUNICIPAL DE BREJÃO
 R MELQUIADES BERNARDES, S/N - CNPJ 10131076/0001-00

Orçamento Programa - Exercício de 2025

QUADRO AUXILIAR DE DETALHAMENTO DA DESPESA

Lei: 19, Data: 02/10/2024.

PODER 02 PODER EXECUTIVO
 ORGÃO 25 FUNDEB
 UNIDADE 25 FUNDEB- FUNDO NACIONAL DE DESENVOLVIMENTO DA EDUCACAO BASICA

Aplicacao Programada	Proj/Ativ	Finalidade	Categoria	Detalhada	TotalGrupo	Total Categ.	Total Func.
				F.R. - C.A.			
FUNDEB 30% MANUTENCAO DO ENS. EJA AVALIACAO DO PROCESSO	12.366.1201.2284.0000						183.040,00
3	3	3			12.480,00	133.040,00	
3 DESPESAS CORREN							
3 OUTRAS DESPESAS CORRENTES							
		0.05.12.252.020	3.3.90.14.14	120,00			
		0.05.12.252.020	3.3.90.30.00	12.000,00			
		0.05.12.252.020	3.3.90.33.00	120,00			
		0.05.12.252.020	3.3.90.36.00	120,00			
		0.05.12.252.020	3.3.90.39.00	120,00			
4	4	4			30.000,00	30.000,00	
4 DESPESAS DE CAPIT							
4 INVESTIMENTOS							
		0.05.12.252.020	4.4.90.51.00	20.000,00			
		0.05.12.252.020	4.4.90.52.00	10.000,00			
FUNDEB 70% ESP - REMUNERACAO PROFISSIONAIS MAGISTERIO - EDUCACAO ESPECIAL	12.367.1201.2143.0000						202.320,00
3	3	1			202.320,00	202.320,00	
3 DESPESAS CORREN							
1 PESSOAL E ENCARGOS SOCIAIS							
		0.05.12.251.030	3.1.90.04.00	30.000,00			
		0.05.12.251.030	3.1.90.11.00	100.000,00			
		0.06.12.251.030	3.1.90.13.02	7.280,00			
		0.05.12.251.030	3.1.90.16.00	120,00			
		0.05.12.251.030	3.1.90.91.00	120,00			
		0.05.12.251.030	3.1.91.13.03	64.800,00			
FUNDEB 30% ESP - MANUTENCAO E DESENVOLVIMENTO DA EDUCACAO ESPECIAL	12.367.1201.2144.0000						57.800,00
3	3	1			29.840,00	57.800,00	
3 DESPESAS CORREN							
1 PESSOAL E ENCARGOS SOCIAIS							
		0.05.12.252.030	3.1.90.04.00	10.000,00			
		0.05.12.252.030	3.1.90.11.00	10.000,00			
		0.05.12.252.030	3.1.90.13.02	5.200,00			
		0.05.12.252.030	3.1.90.16.00	120,00			
		0.05.12.252.030	3.1.90.91.00	120,00			
		0.05.12.252.030	3.1.91.13.03	4.400,00			
3	3	3			27.960,00		
3 OUTRAS DESPESAS CORRENTES							
		0.05.12.252.030	3.3.90.14.14	120,00			
		0.05.12.252.030	3.3.90.30.00	6.000,00			
		0.05.12.252.030	3.3.90.33.00	120,00			
		0.05.12.252.030	3.3.90.36.00	7.200,00			
		0.05.12.252.030	3.3.90.39.00	14.400,00			
		0.05.12.252.030	3.3.90.92.00	120,00			
FUNDEB 70% ESPECIAL -REMUN. PROFIS. MAG. AEE	12.367.1201.2280.0000						235.040,00
3	3				235.040,00		
3 DESPESAS CORREN							



PREFEITURA MUNICIPAL DE BREJÃO

R MELQUIADES BERNARDES, S/N - CNPJ 10131076/0001-00

Orçamento Programa - Exercício de 2025

QUADRO AUXILIAR DE DETALHAMENTO DA DESPESA

Lei: 19, Data: 02/10/2024

PODER	02	PODER EXECUTIVO
ORGÃO	25	FUNDEB
UNIDADE	25	FUNDEB- FUNDO NACIONAL DE DESENVOLVIMENTO DA EDUCACAO BASICA

Aplicacao Programada	Proj/Ativ	Finalidade	Categoria	Detalhada	TotalGrupo	Total Categ.	Total Func.
		F.R. - C.A.					
FUNDEB 70% ESPECIAL-REMUN. PROFIS. MAG. AEE	12.367.1201.2280.0000						235.040,00
3	DESPESAS CORREN						235.040,00
1	PESSOAL E ENCARGOS SOCIAIS				235.040,00		
	CONTRATAÇÃO POR TEMPO DETERMINADO	0.05.12.251.033	3.1.90.04.00	10.000,00			
	VENCIMENTOS E VANTAGENS FIXAS - PESSOAL CIVIL	0.05.12.251.033	3.1.90.11.00	172.800,00			
	OBRIGAÇÕES PATRONAIS	0.05.12.251.033	3.1.90.13.00	8.800,00			
	OUTRAS DESPESAS VARIÁVEIS - PESSOAL CIVIL	0.05.12.251.033	3.1.90.16.00	120,00			
	SENTENÇAS JUDICIAIS	0.05.12.251.033	3.1.90.91.00	120,00			
	OBRIGAÇÕES PATRONAIS - INTRA-ORÇAMENTÁRIO	0.05.12.251.033	3.1.91.13.00	43.200,00			
FUNDEB 30% ESPECIAL -MANUT. ENS. AEE	12.367.1201.2281.0000						11.280,00
3	DESPESAS CORREN						11.280,00
1	PESSOAL E ENCARGOS SOCIAIS				5.560,00		
	CONTRATAÇÃO POR TEMPO DETERMINADO	0.05.12.252.033	3.1.90.04.00	4.800,00			
	VENCIMENTOS E VANTAGENS FIXAS - PESSOAL CIVIL	0.05.12.252.033	3.1.90.11.00	200,00			
	CONTRIBUIÇÕES PREVIDENCIÁRIAS - INSS	0.05.12.252.033	3.1.90.13.02	200,00			
	OUTRAS DESPESAS VARIÁVEIS - PESSOAL CIVIL	0.05.12.252.033	3.1.90.16.00	120,00			
	INDENIZAÇÕES E RESTITUIÇÕES TRABALHISTAS	0.05.12.252.033	3.1.90.94.00	120,00			
	CONTRIBUIÇÃO PATRONAL PARA O REGIME PRÓPRIO - RPPS	0.05.12.252.033	3.1.91.13.03	120,00			
3	OUTRAS DESPESAS CORRENTES				5.860,00		
	DIÁRIAS NO PAIS	0.05.12.252.033	3.3.90.14.14	120,00			
	MATERIAL DE CONSUMO	0.05.12.252.033	3.3.90.30.00	5.000,00			
	PASSAGENS E DESPESAS COM LOCOMOÇÃO	0.05.12.252.033	3.3.90.33.00	120,00			
	OUTROS SERVIÇOS DE TERCEIROS - PESSOA FISICA	0.05.12.252.033	3.3.90.36.00	120,00			
	OUTROS SERVIÇOS DE TERCEIROS - PESSOA JURIDICA	0.05.12.252.033	3.3.90.39.00	120,00			
	DESPESAS DE EXERCÍCIOS ANTERIORES	0.05.12.252.033	3.3.90.92.00	120,00			
4	DESPESAS DE CAPIT					120,00	
4	INVESTIMENTOS				120,00		
	EQUIPAMENTOS E MATERIAL PERMANENTE	0.05.12.252.033	4.4.90.52.00	120,00			
FUNDEB 70% ESP-REMUN. PROFIS. MAG. ENS. INDIGENA/QUILOMBOLA	12.367.1201.2282.0000						263.040,00
3	DESPESAS CORREN						263.040,00
1	PESSOAL E ENCARGOS SOCIAIS				263.040,00		
	CONTRATAÇÃO POR TEMPO DETERMINADO	0.05.12.251.032	3.1.90.04.00	30.000,00			
	VENCIMENTOS E VANTAGENS FIXAS - PESSOAL CIVIL	0.05.12.251.032	3.1.90.11.00	200.000,00			
	CONTRIBUIÇÕES PREVIDENCIÁRIAS - INSS	0.05.12.251.032	3.1.90.13.02	10.800,00			
	OUTRAS DESPESAS VARIÁVEIS - PESSOAL CIVIL	0.05.12.251.032	3.1.90.16.00	120,00			
	SENTENÇAS JUDICIAIS	0.05.12.251.032	3.1.90.91.00	120,00			
	CONTRIBUIÇÃO PATRONAL PARA O REGIME PRÓPRIO - RPPS	0.05.12.251.032	3.1.91.13.03	22.000,00			
FUNDEB 30% ESPECIAL -MANUT. ENS. INDIGENA/QUILOMBOLA	12.367.1201.2283.0000						50.600,00
3	DESPESAS CORREN						50.600,00
1	PESSOAL E ENCARGOS SOCIAIS				49.880,00		
	CONTRATAÇÃO POR TEMPO DETERMINADO	0.05.12.252.032	3.1.90.04.00	18.000,00			
	VENCIMENTOS E VANTAGENS FIXAS - PESSOAL CIVIL	0.05.12.252.032	3.1.90.11.00	20.000,00			
	CONTRIBUIÇÕES PREVIDENCIÁRIAS - INSS	0.05.12.252.032	3.1.90.13.02	9.360,00			
	OUTRAS DESPESAS VARIÁVEIS - PESSOAL CIVIL	0.05.12.252.032	3.1.90.16.00	120,00			
	SENTENÇAS JUDICIAIS	0.05.12.252.032	3.1.90.91.00	120,00			
	CONTRIBUIÇÃO PATRONAL PARA O REGIME PRÓPRIO - RPPS	0.05.12.252.032	3.1.91.13.03	2.280,00			



PREFEITURA MUNICIPAL DE BREJÃO
 R MELQUIADES BERNARDES, S/N - CNPJ:10131076/0001-00

Orçamento Programa - Exercício de 2025

QUADRO AUXILIAR DE DETALHAMENTO DA DESPESA

Lei: 19, Data: 02/10/2024

PODER 02 PODER EXECUTIVO
 ORGÃO 26 SECRETARIA DE AGRICULTURA, PECUARIA E ABASTECIMENTO
 UNIDADE 26 SECRETARIA DE AGRICULTURA, PECUARIA E ABASTECIMENTO

Aplicação Programada	Proj/Ativ	Finalidade	Categoria	Detalhada	TotalGrupo	Total Categ.	Total Func.
		F.R. - C.A.					
AQUISIÇÃO DE VEÍCULOS, MOVEIS, MAQUINAS E EQUIPAMENTOS	20.122.2001.1049.0000						45.360,00
4 DESPESAS DE CAPIT							
4 INVESTIMENTOS					45.360,00	45.360,00	
EQUIPAMENTOS E MATERIAL PERMANENTE		0.01.00.110.000	4.4.90.52.00	45.360,00			
MANUTENCAO DAS ATIVIDADES DA UNIDADE	20.122.2001.2076.0000						1.255.624,00
3 DESPESAS CORREN						1.255.624,00	
1 PESSOAL E ENCARGOS SOCIAIS					356.000,00		
CONTRATAÇÃO POR TEMPO DETERMINADO		0.01.00.110.000	3.1.90.04.00	156.000,00			
VENCIMENTOS E VANTAGENS FIXAS - PESSOAL CIVIL		0.01.00.110.000	3.1.90.11.00	200.000,00			
3 OUTRAS DESPESAS CORRENTES					699.624,00		
DIÁRIAS - CIVIL		0.01.00.110.000	3.3.90.14.00	5.000,00			
MATERIAL DE CONSUMO		0.01.00.110.000	3.3.90.30.00	805.000,00			
OUTROS SERVIÇOS DE TERCEIROS - PESSOA FÍSICA		0.01.00.110.000	3.3.90.36.00	35.000,00			
OUTROS SERVIÇOS DE TERCEIROS - PESSOA JURÍDICA		0.01.00.110.000	3.3.90.39.00	51.600,00			
DESPESAS DE EXERCÍCIOS ANTERIORES		0.01.00.110.000	3.3.90.92.00	3.024,00			
CONSTRUCAO CENTRO DE ABASTECIMENTO DE PRODUTOS PRIMARIOS	20.605.2002.1050.0000						120,00
4 DESPESAS DE CAPIT							
4 INVESTIMENTOS						120,00	
OBRAS E INSTALAÇÕES		0.01.00.110.000	4.4.90.51.00	120,00	120,00		
OBRAS EM CURRAIS DE ANIMAIS E PARQUES DE EXPOSIÇÕES	20.605.2002.1051.0000						120,00
4 DESPESAS DE CAPIT							
4 INVESTIMENTOS						120,00	
OBRAS E INSTALAÇÕES		0.01.00.110.000	4.4.90.51.00	120,00	120,00		
MANUTENCAO DE MERCADOS E CENTRAL DE ABASTECIMENTO	20.605.2002.2077.0000						53.712,00
3 DESPESAS CORREN						53.712,00	
3 OUTRAS DESPESAS CORRENTES					53.712,00		
MATERIAL DE CONSUMO		0.01.00.110.000	3.3.90.30.00	8.400,00			
OUTROS SERVIÇOS DE TERCEIROS - PESSOA FÍSICA		0.01.00.110.000	3.3.90.36.00	39.024,00			
OUTROS SERVIÇOS DE TERCEIROS - PESSOA JURÍDICA		0.01.00.110.000	3.3.90.39.00	6.288,00			
OBRAS DE APOIO A AGRICULTURA, PERFURAÇÃO DE POÇOS	20.606.2001.1054.0000						50.000,00
4 DESPESAS DE CAPIT							
4 INVESTIMENTOS						50.000,00	
OBRAS E INSTALAÇÕES		0.01.00.110.000	4.4.90.51.00	50.000,00	50.000,00		
DESENVOLVIMENTO E INFRAESTRUTURA RURAL	20.606.2001.2101.0000						30.000,00
4 DESPESAS DE CAPIT							
4 INVESTIMENTOS						30.000,00	
EQUIPAMENTOS E MATERIAL PERMANENTE		0.01.00.110.000	4.4.90.52.00	30.000,00	30.000,00		
PISCICULTURA	20.608.2001.1055.0000						15.120,00



PREFEITURA MUNICIPAL DE BREJÃO
 R MELQUIADES BERNARDES, S/N - CNPJ:10131076/0001-00

Orçamento Programa - Exercício de 2025

QUADRO AUXILIAR DE DETALHAMENTO DA DESPESA

Lei: 19, Data: 02/10/2024

PODER 02 PODER EXECUTIVO
 ORGÃO 26 SECRETARIA DE AGRICULTURA, PECUARIA E ABASTECIMENTO
 UNIDADE 26 SECRETARIA DE AGRICULTURA, PECUARIA E ABASTECIMENTO

Aplicação Programada	Proj/Ativ	Finalidade	Categoria	Detalhada	Total Grupo	Total Categ.	Total Func.
		F.R. - C.A.					
PISCICULTURA							
	20.608.2001.1055.0000						15.120,00
3	DESPESAS CORREN					15.120,00	15.120,00
3	OUTRAS DESPESAS CORRENTES				15.120,00		
	Material, Bem ou Serviço para Distribuição Gratuita.	0.01.00.110.000	3.3.90.32.00	15.120,00			
DISTRIBUICAO DE SEMENTES E MUDAS							
	20.608.2001.2078.0000						48.600,00
3	DESPESAS CORREN					48.600,00	48.600,00
3	OUTRAS DESPESAS CORRENTES				48.600,00		
	MATERIAL DE CONSUMO	0.01.00.110.000	3.3.90.30.00	5.000,00			
	Material, Bem ou Serviço para Distribuição Gratuita	0.01.00.110.000	3.3.90.32.00	25.000,00			
	OUTROS SERVIÇOS DE TERCEIROS - PESSOA FÍSICA	0.01.00.110.000	3.3.90.36.00	3.600,00			
	OUTROS SERVIÇOS DE TERCEIROS - PESSOA JURÍDICA	0.01.00.110.000	3.3.90.39.00	15.000,00			
AÇÕES DE DEFESA SANITARIA E VACINAÇÃO							
	20.609.2001.2079.0000						18.000,00
3	DESPESAS CORREN					18.000,00	18.000,00
3	OUTRAS DESPESAS CORRENTES				18.000,00		
	MATERIAL DE CONSUMO	0.01.00.110.000	3.3.90.30.00	5.000,00			
	Material, Bem ou Serviço para Distribuição Gratuita	0.01.00.110.000	3.3.90.32.00	5.000,00			
	OUTROS SERVIÇOS DE TERCEIROS - PESSOA FÍSICA	0.01.00.110.000	3.3.90.36.00	3.000,00			
	OUTROS SERVIÇOS DE TERCEIROS - PESSOA JURÍDICA	0.01.00.110.000	3.3.90.39.00	5.000,00			
OBRAS EM PONTES, PASSAGENS MOLHADAS E REPARAÇÃO DE ESTRADAS VICINAIS							
	20.782.2001.1041.0000						350.000,00
4	DESPESAS DE CAPIT					350.000,00	350.000,00
4	INVESTIMENTOS				350.000,00		
	OBRAS E INSTALAÇÕES	0.05.03.110.000	4.4.90.51.00	350.000,00			
TOTAL							1.866.656,00



PREFEITURA MUNICIPAL DE BREJÃO
 R MELQUIADES BERNARDES, S/N - CNPJ: 10131076/0001-00

Orçamento Programa - Exercício de 2025

QUADRO AUXILIAR DE DETALHAMENTO DA DESPESA

Lei: 19, Data: 02/10/2024

PODER 02 PODER EXECUTIVO
 ORGÃO 27 SECRETARIA DE VIACAO, OBRAS E SERVICOS URBANOS
 UNIDADE 27 SECRETARIA DE VIACAO, OBRAS E SERVICOS URBANOS

Aplicacao Programada	Proj/Ativ	Finalidade F.R. - C,A.	Categoria	Detalhada	TotalGrupo	Total Categ.	Total Func.
DESAPROPRIACAO DE IMOVEIS PELO MUNICIPIO	04.122.1502.1027.0000						5.000,00
4 DESPESAS DE CAPIT					5.000,00	5.000,00	
4 INVESTIMENTOS							
AQUISIÇÃO DE IMÓVEIS		0.01.00.110.000	4.4.90.61.00	5.000,00			
CONSTRUÇÃO, REFORMA DO PREDIO DA PREFEITURA	04.122.1502.1028.0000						24.000,00
4 DESPESAS DE CAPIT					24.000,00	24.000,00	
4 INVESTIMENTOS							
OBRAS E INSTALAÇÕES		0.01.00.110.000	4.4.90.51.00	24.000,00			
OBRAS EM IMOVEIS DE ORGACS E ENTIDADES MUNICIPAIS	04.122.1502.1029.0000						5.000,00
4 DESPESAS DE CAPIT					5.000,00	5.000,00	
4 INVESTIMENTOS							
OBRAS E INSTALAÇÕES		0.01.00.110.000	4.4.90.51.00	5.000,00			
LIMPEZA E PEQUENOS REPAROS EM PREDIOS PUBLICOS	04.122.1502.2067.0000						195.000,00
3 DESPESAS CORREN					195.000,00	195.000,00	
3 OUTRAS DESPESAS CORRENTES							
MATERIAL DE CONSUMO		0.01.00.110.000	3.3.90.30.00	32.000,00			
OUTROS SERVIÇOS DE TERCEIROS - PESSOA FÍSICA		0.01.00.110.000	3.3.90.36.00	3.000,00			
OUTROS SERVIÇOS DE TERCEIROS - PESSOA JURÍDICA		0.01.00.110.000	3.3.90.39.00	160.000,00			
MANUTENÇÃO DAS ATIVIDADES DA UNIDADE	15.122.1503.2071.0000						3.012.440,00
3 DESPESAS CORREN					1.460.120,00	3.012.440,00	
1 PESSOAL E ENCARGOS SOCIAIS							
CONTRATAÇÃO POR TEMPO DETERMINADO		0.01.00.110.000	3.1.90.04.00	1.020.000,00			
VENCIMENTOS E VANTAGENS FIXAS - PESSOAL CIVIL		0.01.00.110.000	3.1.90.11.00	440.000,00			
OUTRAS DESPESAS VARIÁVEIS - PESSOAL CIVIL		0.01.00.110.000	3.1.90.16.00	120,00			
3 OUTRAS DESPESAS CORRENTES					1.552.320,00		
DIÁRIAS - CIVIL		0.01.00.110.000	3.3.90.14.00	1.920,00			
MATERIAL DE CONSUMO		0.01.00.110.000	3.3.90.30.00	812.000,00			
OUTROS SERVIÇOS DE TERCEIROS - PESSOA FÍSICA		0.01.00.110.000	3.3.90.36.00	36.000,00			
OUTROS SERVIÇOS DE TERCEIROS - PESSOA JURÍDICA		0.01.00.110.000	3.3.90.39.00	700.000,00			
DESPESAS DE EXERCÍCIOS ANTERIORES		0.01.00.110.000	3.3.90.92.00	2.400,00			
OBRAS DE APOIO A COMUNIDADE	15.244.1503.1039.0000						2.400,00
4 DESPESAS DE CAPIT					2.400,00	2.400,00	
4 INVESTIMENTOS							
OBRAS E INSTALAÇÕES		0.01.00.110.000	4.4.90.51.00	2.400,00			
CONSTRUÇÃO, REFORMA E/OU AMPLIAÇÃO DE CEMITERIOS	15.451.1502.1040.0000						30.240,00
4 DESPESAS DE CAPIT					30.240,00	30.240,00	
4 INVESTIMENTOS							
OBRAS E INSTALAÇÕES		0.01.00.110.000	4.4.90.51.00	30.240,00			



PREFEITURA MUNICIPAL DE BREJÃO
 R MELQUIADES BERNARDES, S/N - CNPJ:10131076/0001-00

Orçamento Programa - Exercício de 2025

QUADRO AUXILIAR DE DETALHAMENTO DA DESPESA

Lei: 19, Data: 02/10/2024

PODER 02 PODER EXECUTIVO
 ORGÃO 27 SECRETARIA DE VIACAO, OBRAS E SERVICOS URBANOS
 UNIDADE 27 SECRETARIA DE VIACAO, OBRAS E SERVICOS URBANOS

Aplicação Programada	Proj/Ativ	Finalidade F.R. - C.A.	Categoria	Detalhada	Total Grupo	Total Categ.	Total Func.
DESAPROPRIACAO E DEMOLICAO DE IMOVEIS	15.451.1502.1042.0000						11.000,00
4 DESPESAS DE CAPIT						11.000,00	
4 INVESTIMENTOS					11.000,00		
OBRAS E INSTALAÇÕES		0.01.00.110.000	4.4.90.51.00	5.000,00			
INDENIZAÇÕES E RESTITUIÇÕES		0.01.00.110.000	4.4.90.93.00	6.000,00			
PAVIMENTACAO, CALCAMENTO DE VIAS E ACESSOS	15.451.1505.1043.0000						500.000,00
4 DESPESAS DE CAPIT						500.000,00	
4 INVESTIMENTOS					500.000,00		
OBRAS E INSTALAÇÕES		0.05.81.110.000	4.4.90.51.00	500.000,00			
OBRAS EM PRACAS, PARQUES, JARDINS E AREAS DE LAZER PUBLICAS	15.452.1503.1044.0000						60.000,00
4 DESPESAS DE CAPIT						60.000,00	
4 INVESTIMENTOS					60.000,00		
OBRAS E INSTALAÇÕES		0.01.00.110.000	4.4.90.51.00	60.000,00			
AQUISICAO DE EQUIPAMENTOS PARA MODERNIZACAO DOS SERVICOS PUBLICOS	15.452.1503.1045.0000						7.560,00
4 DESPESAS DE CAPIT						7.560,00	
4 INVESTIMENTOS					7.560,00		
EQUIPAMENTOS E MATERIAL PERMANENTE		0.01.00.110.000	4.4.90.52.00	7.560,00			
SERVICOS URBANOS, INC. COLETA DE LIXO E ILUMINACAO PUBLICA	15.452.1503.2072.0000						71.200,00
3 DESPESAS CORREN						71.200,00	
1 PESSOAL E ENCARGOS SOCIAIS					60.000,00		
CONTRATAÇÃO POR TEMPO DETERMINADO		0.01.00.110.000	3.1.90.04.00	60.000,00			
3 OUTRAS DESPESAS CORRENTES					11.200,00		
MATERIAL DE CONSUMO		0.01.00.110.000	3.3.90.30.00	5.000,00			
OUTROS SERVIÇOS DE TERCEIROS - PESSOA FÍSICA		0.01.00.110.000	3.3.90.36.00	1.200,00			
OUTROS SERVIÇOS DE TERCEIROS - PESSOA JURÍDICA		0.01.00.110.000	3.3.90.39.00	5.000,00			
REPOSICAO DE CALCAMENTO EM VIAS PUBLICAS	15.452.1505.2073.0000						16.360,00
3 DESPESAS CORREN						16.360,00	
1 PESSOAL E ENCARGOS SOCIAIS					5.000,00		
CONTRATAÇÃO POR TEMPO DETERMINADO		0.01.00.110.000	3.1.90.04.00	5.000,00			
3 OUTRAS DESPESAS CORRENTES					13.360,00		
MATERIAL DE CONSUMO		0.01.00.110.000	3.3.90.30.00	5.000,00			
OUTROS SERVIÇOS DE TERCEIROS - PESSOA FÍSICA		0.01.00.110.000	3.3.90.36.00	3.000,00			
LOCAÇÃO DE MÃO-DE-OBRA		0.01.00.110.000	3.3.90.37.00	5.000,00			
OUTROS SERVIÇOS DE TERCEIROS - PESSOA JURÍDICA		0.01.00.110.000	3.3.90.39.00	360,00			
ACOES VOLTADAS A GESTAO AMBIENTAL	15.452.1801.2070.0000						13.320,00
3 DESPESAS CORREN						13.320,00	
3 OUTRAS DESPESAS CORRENTES					13.320,00		
OUTROS SERVIÇOS DE TERCEIROS - PESSOA FÍSICA		0.01.00.110.000	3.3.90.36.00	7.200,00			
OUTROS SERVIÇOS DE TERCEIROS - PESSOA JURÍDICA		0.01.00.110.000	3.3.90.39.00	6.120,00			



PREFEITURA MUNICIPAL DE BREJÃO
 R MELQUIADES BERNARDES, S/N - CNPJ:10131078/0001-00

Orçamento Programa - Exercício de 2025

QUADRO AUXILIAR DE DETALHAMENTO DA DESPESA

Lei: 19, Data: 02/10/2024

PODER	02	PODER EXECUTIVO
ORGÃO	27	SECRETARIA DE VIACAO, OBRAS E SERVICOS URBANOS
UNIDADE	27	SECRETARIA DE VIACAO, OBRAS E SERVICOS URBANOS

Aplicacao Programada	Proj/Ativ	Finalidade	Categoria	Detalhada	TotalGrupo	Total Categ.	Total Func.
		F.R. - C.A.					
MANUT GESTAO AMBIENTAL E SUSTENTABILIDADE	15.452.2707.2294.0000						7.200,00
3 DESPESAS CORREN						7.200,00	
3 OUTRAS DESPESAS CORRENTES					7.200,00		
MATERIAL DE CONSUMO		0.01.00.110.000	3.3.90.30.00	7.200,00			
OBRAS EM HABITACAO POPULAR - PSH E OUTROS	16.452.1601.1031.0000						15.120,00
4 DESPESAS DE CAPIT						15.120,00	
4 INVESTIMENTOS					15.120,00		
OBRAS E INSTALACOES		0.01.00.110.000	4.4.90.51.00	15.120,00			
AQUISICAO DE MAQUINAS E EQUIPAMENTOS	17.122.1702.1058.0000						2.400,00
DIVERSOS SANEAMENTO							2.400,00
4 DESPESAS DE CAPIT						2.400,00	
4 INVESTIMENTOS					2.400,00		
EQUIPAMENTOS E MATERIAL PERMANENTE		0.01.00.110.000	4.4.90.52.00	2.400,00			
ABASTECIMENTO EMERGENCIAL DE AGUA	17.511.1701.2083.0000						7.200,00
3 DESPESAS CORREN						7.200,00	
1 PESSOAL E ENCARGOS SOCIAIS					2.400,00		
CONTRATAÇÃO POR TEMPO DETERMINADO		0.01.00.110.000	3.1.90.04.00	2.400,00			
3 OUTRAS DESPESAS CORRENTES					4.800,00		
OUTROS SERVIÇOS DE TERCEIROS - PESSOA FÍSICA		0.01.00.110.000	3.3.90.36.00	2.400,00			
OUTROS SERVIÇOS DE TERCEIROS - PESSOA JURÍDICA		0.01.00.110.000	3.3.90.39.00	2.400,00			
CONSTRUÇÃO, AMPLIAÇÃO E MELHORIA DE	17.512.1702.1033.0000						5.000,00
SANEAMENTO BASICO							5.000,00
4 DESPESAS DE CAPIT						5.000,00	
4 INVESTIMENTOS					5.000,00		
OBRAS E INSTALACOES		0.01.00.110.000	4.4.90.51.00	5.000,00			
EXECUCAO DE OBRAS EM CONTROLE SANITARIO E	17.512.1702.1034.0000						5.000,00
AMBIENTAL							5.000,00
4 DESPESAS DE CAPIT						5.000,00	
4 INVESTIMENTOS					5.000,00		
OBRAS E INSTALACOES		0.01.00.110.000	4.4.90.51.00	5.000,00			
SISTEMA DE SANEAMENTO URBANO E DRENAGEM	17.512.1702.2069.0000						21.000,00
PLUVIAL							21.000,00
3 DESPESAS CORREN						21.000,00	
1 PESSOAL E ENCARGOS SOCIAIS					5.000,00		
CONTRATAÇÃO POR TEMPO DETERMINADO		0.01.00.110.000	3.1.90.04.00	5.000,00			
3 OUTRAS DESPESAS CORRENTES					16.000,00		
MATERIAL DE CONSUMO		0.01.00.110.000	3.3.90.30.00	3.000,00			
OUTROS SERVIÇOS DE TERCEIROS - PESSOA FÍSICA		0.01.00.110.000	3.3.90.36.00	3.000,00			
LOCAÇÃO DE MÃO-DE-OBRA		0.01.00.110.000	3.3.90.37.00	5.000,00			
OUTROS SERVIÇOS DE TERCEIROS - PESSOA JURÍDICA		0.01.00.110.000	3.3.90.39.00	5.000,00			
RECUPERACAO EM AREAS DEGRADADAS	18.543.1802.1035.0000						6.000,00
4 DESPESAS DE CAPIT						6.000,00	



PREFEITURA MUNICIPAL DE BREJÃO
 R MELQUIADES BERNARDES, S/N - CNPJ:10131076/0001-00

Orçamento Programa - Exercício de 2025

QUADRO AUXILIAR DE DETALHAMENTO DA DESPESA

Lei: 19, Data: 02/10/2024

PODER	02	PODER EXECUTIVO
ORGÃO	27	SECRETARIA DE VIACAO, OBRAS E SERVICOS URBANOS
UNIDADE	27	SECRETARIA DE VIACAO, OBRAS E SERVICOS URBANOS

Aplicacao Programada	Proj/Ativ	Finalidade F.R. - C.A.	Categoria	Detalhada	TotalGrupo	Total Categ.	Total Func.
RECUPERACAO EM AREAS DEGRADADAS	16.543.1602.1035.0000						6.000,00
4 DESPESAS DE CAPIT					6.000,00	6.000,00	
4 INVESTIMENTOS							
OBRAS E INSTALAÇÕES		0.01.00.110.000	4.4.90.51.00	6.000,00			
OBRAS HIDRICAS EM ADUTORAS, BARRAGENS E OUTROS	16.543.1602.1036.0000						6.000,00
4 DESPESAS DE CAPIT					6.000,00	6.000,00	
4 INVESTIMENTOS							
OBRAS E INSTALAÇÕES		0.01.00.110.000	4.4.90.51.00	6.000,00			
AMPLIACAO DE REDES DE ENERGIA E EXPANSAO DA ILUMINACAO URBANA E RURAL	25.752.1504.1037.0000						6.000,00
4 DESPESAS DE CAPIT					6.000,00	6.000,00	
4 INVESTIMENTOS							
OBRAS E INSTALAÇÕES		0.01.00.110.000	4.4.90.51.00	6.000,00			
TOTAL							4.036.440,00



PREFEITURA MUNICIPAL DE BREJÃO
 R MELQUIADES BERNARDES, S/N - CNPJ: 10131076/0001-00

Circunento Programa - Exercício de 2025

Página 57

QUADRO AUXILIAR DE DETALHAMENTO DA DESPESA

Lei: 19, Data: 02/10/2024

PODER 02 PODER EXECUTIVO
 ORGÃO 29 SECRETARIA DE TRANSPORTE
 UNIDADE 29 SECRETARIA DE TRANSPORTE

Aplicação Programada	Proj/Ativ	Finalidade F.R. - C.A.	Categoria	Detalhada	TotalGrupo	Total Categ.	Total Func.
AQUISICAO DE MAQUINAS E EQUIPAMENTOS DIVERSOS	04.122.1507.1046.0000						6.240,00
4 DESPESAS DE CAPIT						6.240,00	
4 INVESTIMENTOS					6.240,00		
EQUIPAMENTOS E MATERIAL PERMANENTE		0.01.00.110.000	4.4.90.52.00	6.240,00			
EXECUCAO DE OBRAS RODOVIARIAS	26.782.1507.1047.0000						6.000,00
4 DESPESAS DE CAPIT						6.000,00	
4 INVESTIMENTOS					6.000,00		
OBRAS E INSTALACOES		0.01.00.110.000	4.4.90.51.00	6.000,00			
INFRAESTRUTURA DE TRANSPORTES	26.782.1507.2075.0000						394.000,00
3 DESPESAS CORREN						387.000,00	
1 PESSOAL E ENCARGOS SOCIAIS					285.000,00		
CONTRATAÇÃO POR TEMPO DETERMINADO		0.01.00.110.000	3.1.90.04.00	260.000,00			
VENCIMENTOS E VANTAGENS FIXAS - PESSOAL CIVIL		0.01.00.110.000	3.1.90.11.00	25.000,00			
3 OUTRAS DESPESAS CORRENTES					102.000,00		
DIÁRIAS - CIVIL		0.01.00.110.000	3.3.90.14.00	12.000,00			
MATERIAL DE CONSUMO		0.01.00.110.000	3.3.90.30.00	35.000,00			
OUTROS SERVIÇOS DE TERCEIROS - PESSOA FÍSICA		0.01.00.110.000	3.3.90.36.00	20.000,00			
OUTROS SERVIÇOS DE TERCEIROS - PESSOA JURIDICA		0.01.00.110.000	3.3.90.39.00	35.000,00			
4 DESPESAS DE CAPIT						7.000,00	
4 INVESTIMENTOS					7.000,00		
EQUIPAMENTOS E MATERIAL PERMANENTE		0.01.00.110.000	4.4.90.52.00	7.000,00			
TOTAL							406.240,00



PREFEITURA MUNICIPAL DE BREJÃO
R MELQUIADES BERNARDES, S/N - CNPJ:10131076/0001-00

Orçamento Programa - Exercício de 2025

Página 58

QUADRO AUXILIAR DE DETALHAMENTO DA DESPESA

Lei: 19, Data: 02/10/2024

PODER 02 PODER EXECUTIVO
ORGÃO 30 SECRETARIA DE CULTURA, TURISMO E LAZER
UNIDADE 30 SECRETARIA DE CULTURA, TURISMO E LAZER

Aplicação Programada	Proj/Ativ	Finalidade	Categoria	Detalhada	Total Grupo	Total Categ.	Total Func.
GESTAO ADMINISTRATIVA DA UNIDADE DE CULTURA		13.392.1301.2089.0000					187.120,00
3	DESPESAS CORREN					181.120,00	
1	PESSOAL E ENCARGOS SOCIAIS				130.000,00		
	CONTRATAÇÃO POR TEMPO DETERMINADO	0.01.00.110.000	3.1.90.04.00	80.000,00			
	VENCIMENTOS E VANTAGENS FIXAS - PESSOAL CIVIL	0.01.00.110.000	3.1.90.11.00	50.000,00			
3	OUTRAS DESPESAS CORRENTES				51.120,00		
	MATERIAL DE CONSUMO	0.01.00.110.000	3.3.90.30.00	6.000,00			
	OUTROS SERVIÇOS DE TERCEIROS - PESSOA FÍSICA	0.01.00.110.000	3.3.90.36.00	30.000,00			
	OUTROS SERVIÇOS DE TERCEIROS - PESSOA JURÍDICA	0.01.00.110.000	3.3.90.39.00	15.120,00			
4	DESPESAS DE CAPITAL					6.000,00	
4	INVESTIMENTOS				6.000,00		
	EQUIPAMENTOS E MATERIAL PERMANENTE	0.01.00.110.000	4.4.90.52.00	6.000,00			
TOTAL							187.120,00



PREFEITURA MUNICIPAL DE BREJÃO
R MELQUIADES BERNARDES, S/N - CNPJ 10131076/0001-00

Orçamento Programa - Exercício de 2025

Página 59

QUADRO AUXILIAR DE DETALHAMENTO DA DESPESA

Lei: 19, Data: 02/10/2024

PODER 02 PODER EXECUTIVO
ORGÃO 30 SECRETARIA DE CULTURA, TURISMO E LAZER
UNIDADE 31 FESTIVIDADES TRADICIONAIS FOLCLORICAS

Aplicação Programada	Proj/Ativ	Finalidade	Categoria	Detalhada	Total Grupo	Total Categ.	Total Func.
FESTIVIDADES TRADICIONAIS E FOLCLORICAS		13.392.1301.2064.0000					807.560,00
3	DESPESAS CORREN					807.560,00	
3	OUTRAS DESPESAS CORRENTES				807.560,00		
	MATERIAL DE CONSUMO	0.01.00.110.000	3.3.90.30.00	40.000,00			
	PREMIAÇÕES CULTURAIS, ARTÍSTICAS, CIENTÍFICAS, DESPORT	0.01.00.110.000	3.3.90.31.00	7.560,00			
	OUTROS SERVIÇOS DE TERCEIROS - PESSOA FÍSICA	0.01.00.110.000	3.3.90.36.00	60.000,00			
	OUTROS SERVIÇOS DE TERCEIROS - PESSOA JURÍDICA	0.01.00.110.000	3.3.90.39.00	700.000,00			
TOTAL							807.560,00



PREFEITURA MUNICIPAL DE BREJÃO
 R MELQUIADES BERNARDES, S/N - CNPJ 10131076/0001-00

Orçamento Programa - Exercício de 2025

QUADRO AUXILIAR DE DETALHAMENTO DA DESPESA

Lei: 19, Data: 02/10/2024

PODER 02 PODER EXECUTIVO
 ORGÃO 31 SECRETARIA DE MEIO AMBIENTE E SUSTENTABILIDADE
 UNIDADE 00 SECRETARIA DE MEIO AMBIENTE E SUSTENTABILIDADE

Aplicação Programada	Proj/Ativ	Finalidade	Categoria	Detalhada	Total Grupo	Total Categ.	Total Func.
		F.R. - C.A.					
MANUT GESTAO AMBIENTAL E SUSTENTABILIDADE	18.542.2707.2294.0000						67.000,00
3	DESPESAS CORREN					66.000,00	
1	PESSOAL E ENCARGOS SOCIAIS				33.000,00		
	CONTRATAÇÃO POR TEMPO DETERMINADO	0.01.00.110.000	3.1.90.04.00	30.000,00			
	VENCIMENTOS E VANTAGENS FIXAS - PESSOAL CIVIL	0.01.00.110.000	3.1.90.11.00	1.000,00			
	CONTRIBUIÇÕES PREVIDENCIÁRIAS - INSS	0.01.00.110.000	3.1.90.13.02	1.000,00			
	CONTRIBUIÇÃO PATRONAL PARA O REGIME PRÓPRIO - RPPS	0.01.00.110.000	3.1.91.13.03	1.000,00			
3	OUTRAS DESPESAS CORRENTES				33.000,00		
	DIÁRIAS NO PAÍS	0.01.00.110.000	3.3.90.14.14	1.000,00			
	MATERIAL DE CONSUMO	0.01.00.110.000	3.3.90.30.00	10.000,00			
	PASSAGENS E DESPESAS COM LOCOMOÇÃO	0.01.00.110.000	3.3.90.33.00	1.000,00			
	OUTROS SERVIÇOS DE TERCEIROS - PESSOA FÍSICA	0.01.00.110.000	3.3.90.36.00	1.000,00			
	OUTROS SERVIÇOS DE TERCEIROS - PESSOA JURÍDICA	0.01.00.110.000	3.3.90.39.00	20.000,00			
4	DESPESAS DE CAPIT					1.000,00	
4	INVESTIMENTOS				1.000,00		
	EQUIPAMENTOS E MATERIAL PERMANENTE	0.01.00.110.000	4.4.90.52.00	1.000,00			
TOTAL							67.000,00



PREFEITURA MUNICIPAL DE BREJÃO
 R MELQUIADES BERNARDES, S/N - CNPJ: 10131076/0001-00

Orçamento Programa - Exercício de 2025

Página 64

QUADRO AUXILIAR DE DETALHAMENTO DA DESPESA

Lei: 19, Data: 02/10/2024

PODER 02 PODER EXECUTIVO
 ORGÃO 32 SECRETARIA DE COMUNICACAO SOCIAL
 UNIDADE 00 SECRETARIA DE COMUNICACAO SOCIAL

Aplicacao Programada	Proj/Ativ	Finalidade	Categoria	Detalhada	Total Grupo	Total Categ.	Total Func.
		F.R. - C.A.					
MANUT DAS ATV DA SEC COMUNICACAO SOCIAL	24.131.2706.2293.0000						91.000,00
3	DESPESAS CORREN					81.000,00	
1	PESSOAL E ENCARGOS SOCIAIS				38.000,00		
	CONTRATAÇÃO POR TEMPO DETERMINADO	0.01.00.110.000	3.1.90.04.00	35.000,00			
	VENCIMENTOS E VANTAGENS FIXAS - PESSOAL CIVIL	0.01.00.110.000	3.1.90.11.00	1.000,00			
	CONTRIBUIÇÕES PREVIDENCIARIAS - INSS	0.01.00.110.000	3.1.90.13.02	1.000,00			
	CONTRIBUIÇÃO PATRONAL PARA O REGIME PRÓPRIO - RPPS	0.01.00.110.000	3.1.91.13.03	1.000,00			
3	OUTRAS DESPESAS CORRENTES				43.000,00		
	DIARIAS NO PAIS	0.01.00.110.000	3.3.90.14.14	1.000,00			
	MATERIAL DE CONSUMO	0.01.00.110.000	3.3.90.30.00	10.000,00			
	PASSAGENS E DESPESAS COM LOCOMOÇÃO	0.01.00.110.000	3.3.90.33.00	1.000,00			
	OUTROS SERVIÇOS DE TERCEIROS - PESSOA FÍSICA	0.01.00.110.000	3.3.90.36.00	1.000,00			
	OUTROS SERVIÇOS DE TERCEIROS - PESSOA JURÍDICA	0.01.00.110.000	3.3.90.39.00	30.000,00			
4	DESPESAS DE CAPIT					10.000,00	
4	INVESTIMENTOS				10.000,00		
	EQUIPAMENTOS E MATERIAL PERMANENTE	0.01.00.110.000	4.4.90.52.00	10.000,00			
TOTAL							91.000,00



PREFEITURA MUNICIPAL DE BREJÃO
 R MELQUIADES BERNARDES, S/N - CNPJ.10131076/0001-00

Orçamento Programa - Exercício de 2025

QUADRO AUXILIAR DE DETALHAMENTO DA DESPESA

Lei: 19, Data: 02/10/2024

PODER 02 PODER EXECUTIVO
 ORGÃO 33 SECRETARIA DE ESPORTES E DESPORTO AMADOR
 UNIDADE 00 SECRETARIA DE ESPORTES, LAZER E DESPORTO AMADOR

Aplicação Programada	Proj/Ativ	Finalidade	Categoria	Detalhada	TotalGrupo	Total Categ.	Total Func.
		F.R. - C.A.					
AQUISICAO DE VEICULOS, MOVEIS, MAQUINAS E EQUIPAMENTOS	27.812.2701.1060.0000						5.000,00
4 DESPESAS DE CAPITAL						5.000,00	
4 INVESTIMENTOS					5.000,00		
EQUIPAMENTOS E MATERIAL PERMANENTE		0.01.00.110.000	4.4.90.52.00	5.000,00			
MANUTENCAO DAS ATIVIDADES DA SEC DE ESPORTES	27.812.2701.2065.0000						118.000,00
3 DESPESAS CORREN						118.000,00	
1 PESSOAL E ENCARGOS SOCIAIS					75.000,00		
CONTRATAÇÃO POR TEMPO DETERMINADO		0.01.00.110.000	3.1.90.04.00	50.000,00			
VENCIMENTOS E VANTAGENS FIXAS - PESSOAL CIVIL		0.01.00.110.000	3.1.90.11.00	25.000,00			
3 OUTRAS DESPESAS CORRENTES					43.000,00		
MATERIAL DE CONSUMO		0.01.00.110.000	3.3.90.30.00	20.000,00			
OUTROS SERVIÇOS DE TERCEIROS - PESSOA FISICA		0.01.00.110.000	3.3.90.36.00	5.000,00			
OUTROS SERVIÇOS DE TERCEIROS - PESSOA JURIDICA		0.01.00.110.000	3.3.90.39.00	18.000,00			
OBRAS EM GINASIO, QUADRAS E OUTROS	27.812.2702.1061.0000						5.000,00
4 DESPESAS DE CAPITAL						5.000,00	
4 INVESTIMENTOS					5.000,00		
OBRAS E INSTALAÇÕES		0.01.00.110.000	4.4.90.51.00	5.000,00			
INCENTIVO AO DESPORTO AMADOR E PATROCINIOS	27.812.2702.2088.0000						27.560,00
3 DESPESAS CORREN						27.560,00	
3 OUTRAS DESPESAS CORRENTES					27.560,00		
MATERIAL DE CONSUMO		0.01.00.110.000	3.3.90.30.00	17.560,00			
PREMIAÇÕES CULTURAIS, ARTISTICAS, CIENTIFICAS, DESPORT		0.01.00.110.000	3.3.90.31.00	10.000,00			
TOTAL							155.590,00

Totais por Programa

Programa	Descrição	Total
0000	ENCARGOS PUBLICOS DIVERSOS	56.612,00
0101	LEGISLATIVO MUNICIPAL	887.000,00
0102	GESTAO ADMINISTRATIVA DA CAMARA	1.112.800,00
0401	TECNOLOGIA DA INFORMACAO E TRANSPARENCIA	119.600,00
0402	MODERNIZACAO DA GESTAO PUBLICA	87.400,00
0403	GESTAO ADMINISTRATIVA DO MUNICIPIO	5.701.640,00
0502	FORTALECIMENTO DA DEFESA CIVIL	375.000,00
0801	GESTAO DA ASSISTENCIA SOCIAL	1.495.432,00
0802	FORTALECIMENTO DA REDE DE PROTECAO ESPECIAL	290.536,00



PREFEITURA MUNICIPAL DE BREJÃO
 R MELQUIADES BERNARDES, S/N - CNPJ 10131076/0001-00

Orçamento Programa - Exercício de 2025

Página 66

QUADRO AUXILIAR DE DETALHAMENTO DA DESPESA

Lei: 19, Data: 02/10/2024

0803	FORTELECIMENTO DA REDE DE PROTECAO SOCIAL ESPECIAL	622.452,00
0804	SERVICOS ASSISTENCIAIS	402.600,00
0805	PROMOCAO DOS DIREITOS DA CRIANCA E DO ADOLESCENTE	231.200,00
0901	GESTAO PREVIDENCIARIA	7.230.000,00
1001	PROMOCAO A SAUDE DE QUALIDADE	14.798.183,00
1002	SUPORTE AO SERVICO DE SAUDE	2.986.120,00
1004	GESTAO DOS SERVICOS DE SAUDE	120,00
1201	DESENVOLVIMENTO DA EDUCACAO BASICA DE QUALIDADE	22.688.689,00
1301	DESENVOLVIMENTO E PROMOCAO CULTURAL	994.680,00
1302	PRESERVAÇÃO DO PATRIMONIO HISTORICO	10.000,00
1502	REABILITACAO DE AREAS URBANAS	270.240,00
1503	DESENVOLVIMENTO URBANO INFRAESTRUTURA URBANISTICA	3.153.600,00
1504	ILUMINACAO PUBLICA EFICIENTE	6.000,00
1505	INTERVENCOES VARIAVEIS POLITICAS PUBLICAS	618.360,00
1507	PROMOCAO A MOBILIDADE	406.240,00
1601	DESENVOLVIMENTO HABITACIONAL	15.120,00
1701	AGUA E ESGOTO - SERVICOS URBANOS	7.200,00
1702	AGUA E ESGOTO - INFRAESTRUTURA E MODERNIZACAO	33.400,00
1801	CIDADE VERDE - VEGETACAO URBANA	13.320,00
1802	CIDADE LIMPA - DEFESA DO MEIO AMBIENTE	12.000,00
2001	DESENVOLVIMENTO E INFRAESTRUTURA RURAL	1.812.704,00
2002	FOMENTO AO ABASTECIMENTO ALIMENTAR	53.952,00
2301	ESTRUTURACAO DOS SEGUIMENTOS TURISTICOS	44.840,00
2401	PROGRAMA EDUCACAO TEMPO INTEGRAL	149.000,00
2402	PROGRAMA PRIMEIRA INFANCIA	353.080,00
2701	ESPORTE LAZER - INFRAESTRUTURA E MODERNIZACAO ESPORTIVA	123.000,00
2702	DESENVOLVIMENTO DO ESPORTE E ATIVIDADES MOTORAS	32.560,00
2703	PROGRAMA MERENDA ESCOLAR	252.200,00
2704	PROGRAMA TRANSPORTE ESCOLAR	444.720,00
2706	COMUNICACAO SOCIAL	91.000,00
2707	MEIO AMBIENTE/SUSTENTABILIDADE	74.200,00
2708	LEI DE FOMENTO A CULTURA	153.000,00
9999	RESERVA DE CONTINGENCIA	3.000.000,00
Total Geral		71.000.000,00

Totais por Projeto

Projeto	Descrição	Total
1001	DIVIDAS DIVERSAS CONTRATADAS	26.760,00
1002	RECUPERACAO DO PREDIO DA CAMARA MUNICIPAL	75.000,00
1006	AMORTIZACAO DE DIVIDA - SAUDE	1.512,00
1007	OBRAS EM IMOVEIS	32.400,00
1008	AQUISICAO DE MAQUINAS E EQUIPAMENTOS DIVERSOS	55.000,00
1009	SENTENCAS JUDICIAIS	12.000,00
1014	CONSTRUCAO, REFORMA DE UNIDADES ESCOLARES	540.000,00
1015	AQUISICAO DE IMOVEIS PARA O ENSINO	30.000,00
1016	AQUISICAO DE VEICULOS, MOVEIS, MAQUINAS E EQUIPAMENTOS	100.000,00
1017	INDENIZACOES	2.400,00
1018	SUBVENCOES A ENTIDADES SEM FINS LUCRATIVOS	1.200,00
1026	BIBLIOTECA - OBRAS NA BIBLIOTECA PUBLICA MUNICIPAL	1.500,00
1027	DESAPROPRIACAO DE IMOVEIS PELO MUNICIPIO	5.000,00
1028	CONSTRUCAO, REFORMA DO PREDIO DA PREFEITURA	24.000,00
1029	OBRAS EM IMOVEIS DE ORGAOS E ENTIDADES MUNICIPAIS	5.000,00
1031	OBRAS EM HABITACAO POPULAR - PSH E OUTROS	15.120,00
1033	CONSTRUCAO, AMPLIACAO E MELHORIA DE SANEAMENTO BASICO	5.000,00
1034	EXECUCAO DE OBRAS EM CONTROLE SANITARIO E AMBIENTAL	5.000,00



PREFEITURA MUNICIPAL DE BREJÃO

R MELQUIADES BERNARDES, S/N - CNPJ 10131076/0001-00

Orçamento Programa - Exercício de 2026

QUADRO AUXILIAR DE DETALHAMENTO DA DESPESA

Lei: 19, Data: 02/10/2024

1035	RECUPERAÇÃO EM AREAS DEGRADADAS	6.000,00
1036	OBRAS HIDRICAS EM ADUTORAS, BARRAGENS E OUTROS	6.000,00
1037	AMPLIACAO DE REDES DE ENERGIA E EXPANSAO DA ILUMINACAO URBANA E RURAL	6.000,00
1039	OBRAS DE APOIO A COMUNIDADE	2.400,00
1040	CONSTRUCAO, REFORMA E /OU AMPLIACAO DE CEMITERIOS	30.240,00
1041	OBRAS EM PONTES, PASSAGENS MOLHADAS E REPARACAO DE ESTRADAS VICINAIS	350.000,00
1042	DESAPROPRIACAO E DEMOLICAO DE IMOVEIS	11.000,00
1043	PAVIMENTACAO, CALCAMENTO DE VIAS E ACESSOS	500.000,00
1044	OBRAS EM PRACAS, PARQUES, JARDINS E AREAS DE LAZER PUBLICAS	60.000,00
1045	AQUISICAO DE EQUIPAMENTOS PARA MODERNIZACAO DOS SERVICOS PUBLICOS	7.560,00
1046	AQUISICAO DE MAQUINAS E EQUIPAMENTOS DIVERSOS	6.240,00
1047	EXECUCAO DE OBRAS RODOVIARIAS	6.000,00
1048	CONSTRUCAO, REFORMA E AMPLIACAO DE CRECHES MUNICIPAIS	250.000,00
1049	AQUISICAO DE VEICULOS, MOVEIS, MAQUINAS E EQUIPAMENTOS	45.360,00
1050	CONSTRUCAO CENTRO DE ABASTECIMENTO DE PRODUTOS PRIMARIOS	120,00
1051	OBRAS EM CURRAIS DE ANIMAIS E PARQUES DE EXPOSICOES	120,00
1054	OBRAS DE APOIO A AGRICULTURA, PERFURACAO DE POÇOS	50.000,00
1055	PISCICULTURA	15.120,00
1058	AQUISICAO DE MAQUINAS E EQUIPAMENTOS DIVERSOS SANEAMENTO	2.400,00
1060	AQUISICAO DE VEICULOS, MOVEIS, MAQUINAS E EQUIPAMENTOS	5.000,00
1061	OBRAS EM GINASIO, QUADRAS E OUTROS	5.000,00
1062	AMPLIACAO DA ESTRUTURA FISICA DA SAUDE	64.120,00
1063	SUS - AQUISICAO DE EQUIPAMENTOS, MAQUINAS E VEICULOS PARA SAUDE	100.000,00
1064	ATENCAO BASICA - AQUISICAO DE EQUIPAMENTOS	37.000,00
1065	ATENCAO BASICA - EXECUCAO DE OBRAS EM IMOVEIS VINCULADOS	120.000,00
1069	ACADEMIA DA SAUDE - IMPLANTACAO	50.400,00
1070	MAC - AQUISICAO EQUIP MEDIA E ALTA COMPLEXIDADE HOSPITALAR E AMBULATORIAL	160.000,00
1071	MAC - OBRAS ASSISTENCIA DE MEDIA E ALTA COMPLEX HOSPITALAR E AMBULATORIAL	120.000,00
1072	REESTRUTURACAO DA REDE DE ASSISTENCIA FARMACEUTICA	22.680,00
1073	VIG SANITARIA - AQUISICAO DE EQUIP PARA A VIGILANCIA SANITARIA	48.384,00
1074	VIG EPID - AQUISICAO DE EQUIP VIGILANCIA EPIDEMIOLOGICA E AMBIENTAL	1.440,00
1075	EXECUCAO DE OBRAS DE INSTALACAO	7.200,00
1076	AQUISICAO DE MOVEIS, MAQUINAS E EQUIPAMENTOS DIVERSOS	15.120,00
1080	AQUISICAO DE EQUIPAMENTOS PARA O CONSELHO MUNICIPAL	7.560,00
1096	EDIFICACOES DA PREVIDENCIA	51.200,00
1097	PAB - AQUISICAO DE MOVEIS, MAQUINAS E EQUIPAMENTOS DIVERSOS	1.130.000,00
1098	PAB - OBRAS E INSTALACOES	24.000,00
1099	CONSTRUCAO DO CAPS	100.000,00
Total Geral:		4.360.556,00

Totais por Atividade

Atividade	Descrição	Total
2001	MANUTENCAO DO LEGISLATIVO MUNICIPAL	850.000,00
2003	MANUTENCAO DAS ATIVIDADES DE CERIMONIAL	19.000,00
2005	PARCELAMENTO DA DIVIDA DO INSS	3.500,00
2006	MANUT DPTO ADM E FINANCEIRO DA CAMARA	1.037.800,00
2007	CAPACITACAO DOS VEREADORES	11.000,00
2008	CAPACITACAO DOS SERVIDORES	7.000,00
2010	DPTO GUARDA - MANUT DA SATIV DA GUARDA MUNICIPAL	162.000,00
2011	GAB PREF - MANUTENCAO DAS ATIVIDADES DO GABINETE DO PREFEITO	1.256.600,00
2012	ENCARGOS DA DIVIDA PUBLICA E PRECATORIOS	21.000,00
2013	SEC. CONTR INERTNO - MANUTENCAO DAS ATIVIDADES DO CONTROLE INTERNO	238.000,00
2014	SEC. TECNOLOGIA DA INFORMACAO E TRANSPARENCIA T.I.	119.800,00
2015	SEC ADM - MANUTENCAO DAS ATIVIDADES DA SECRETARIA DE ADMINISTRACAO	2.407.800,00



PREFEITURA MUNICIPAL DE BREJÃO

R MELQUIADES BERNARDES, S/N - CNPJ:10131076/0001-00

Orçamento Programa - Exercício de 2025

Página 68

QUADRO AUXILIAR DE DETALHAMENTO DA DESPESA

Lei: 19. Data: 02/10/2024

2018	OBRIGACOES TRIBUTARIAS E CONTRIBUICOES SOCIAIS	116.832,00
2020	SUBVENCOES E ENTIDADES PRIVADAS SEM FINS LUCRATIVOS	1.000,00
2023	DPTO DEFESA CIVIL - MANUT DAS ATIVIDADES DA DEFESA CIVIL	72.000,00
2025	SEC FINANÇAS - MANUTENCAO DAS ATIVIDADES DA FINAÇAS	548.440,00
2027	SEC EDUC - MANUTENCAO DAS ATIVIDADES DA SECRETARIA DE EDUCACAO	2.644.020,00
2031	AQUISICAO DE MATERIAIS DIDATICO-ESCOLAR	40.000,00
2043	GESTAO DE PESSOAL E MANUTENCAO DO ENSINO MEDIO	6.000,00
2045	A CAM ESCOLA - MANUT PROG A CAMINHO DA ESCOLA (ESTADUAL)	114.720,00
2046	MANUT ATIV DE EDUCACAO INFANTIL - 25% REC PROPRIO	108.000,00
2047	MANUT ATIV DE EDUCACAO FUNDAMENTAL - 25% REC PROPRIO	4.159.000,00
2048	PNAE - MANUT PROGRAMA DE ALIMENTACAO ESCOLAR	252.200,00
2049	PNATE - MANUTENCAO DO TRANSPORTE ESCOLAR (FEDERAL)	330.000,00
2050	QSE - CUSTEIO DE DESPESAS VINCULADAS AO SALARIO EDUCACAO	356.600,00
2051	PDDE - MANUTENCAO DO PROG DINHEIRO DIRETO NA ESCOLA	84.220,00
2052	BR CARINHOSO - MANUT DO PROGRAMA BRASIL CARINHOSO	12.480,00
2053	+ EDUC - MANUTENCAO DO PROGRAMA MAIS EDUCACAO	5.000,00
2056	MANUT ATIV DE EDUCACAO DE JOVENS E ADULTOS-EJA - 25% REC PROPRIO	75.000,00
2057	FUNDEB 30% - CAPACITACAO DE PROFISSIONAIS DA EDUCACAO	8.640,00
2058	MANUT ATIV DE EDUCACAO CRECHE - 25% REC PROPRIO	149.000,00
2059	MANUT ATIV DE EDUCACAO ESPECIAL - 25% REC PROPRIO	56.000,00
2063	FUNDEB 70% EJA - REMUNERACAO PROFIS MAGISTERIO - EJA	60.480,00
2064	MANUT ATIV DE EDUCACAO AEE - 25% REC PROPRIO	60.000,00
2065	MANUT ATIV DE ALIMENTACAO/NUTRICAO - 25% REC PROPRIO	95.000,00
2066	BIBLIOTECA - MANUTENCAO DA BIBLIOTECA PUBLICA MUNICIPAL	8.500,00
2067	LIMPEZA E PEQUENOS REPAROS EM PREDIOS PUBLICOS	195.000,00
2069	SISTEMA DE SANEAMENTO URBANO E DRENAGEM PLUVIAL	21.000,00
2070	ACOES VOLTADAS A GESTAO AMBIENTAL	13.320,00
2071	MANUTENCAO DAS ATIVIDADES DA UNIDADE	3.012.440,00
2072	SERVICOS URBANOS, INC. COLETA DE LIXO E ILUMINACAO PUBLICA	71.200,00
2073	REPOSICAO DE CALÇAMENTO EM VIAS PUBLICAS	18.360,00
2075	INFRAESTRUTURA DE TRANSPORTES	394.000,00
2076	MANUTENCAO DAS ATIVIDADES DA UNIDADE	1.255.624,00
2077	MANUTENCAO DE MERCADOS E CENTRAL DE ABASTECIMENTO	53.712,00
2078	DISTRIBUICAO DE SEMENTES E MUDAS	48.600,00
2079	ACOES DE DEFESA SANITARIA E VACINACAO	18.000,00
2080	SEC GOVERNO - MANUTENCAO DAS ATIVIDADES DA UNIDADE	404.260,00
2083	ABASTECIMENTO EMERGENCIAL DE AGUA	7.200,00
2084	FESTIVIDADES TRADICIONAIS E FOLCLORICAS	807.560,00
2085	MANUTENCAO DAS ATIVIDADES DA SEC DE ESPORTES	118.000,00
2087	MANUTENCAO DAS ATIVIDADES DO DPTO TURISMO E LAZER	44.840,00
2088	INCENTIVO AO DESPORTO AMADOR E PATROCINIOS	27.560,00
2089	GESTAO ADMINISTRATIVA DA UNIDADE DE CULTURA	187.120,00
2090	GESTAO ADMINISTRATIVA DA SEC DE SAUDE	2.613.960,00
2091	DISTRIBUICAO DE MATERIAL DIVERSOS A PESSOAS COM NECESSIDADES ESPECIAIS	27.000,00
2092	MANUTENCAO DO CONSELHO DE SAUDE	480,00
2093	MANUTENCAO DA ACADEMIA DA SAUDE	40.000,00
2094	PACS - PROGRAMA AGENTE COMUNITARIO DE SAUDE	1.010.860,00
2095	PAB - MANUTENCAO DA ATENCAO BASICA	1.218.794,00
2096	PSF - MANUTENCAO DAS ACOES DO PSF	804.800,00
2097	SAUDE BUCAL - MANUTENCAO DAS ACOES DO PROGRAMA SAUDE BUCAL	317.040,00
2098	6-MULTI - MANUTENCAO DA EQUIPE MULTIPROFISSIONAL AB	223.000,00
2099	MAC - ASSISTENCIA MEDICA MEDIA E ALTA COMPLEXIDADE HOSPITAL E AMBULATORIAL	3.004.640,00
2101	DESENVOLVIMENTO E INFRAESTRUTURA RURAL	30.000,00
2102	MAIS MEDICOS PARA O BRASIL (PMMPB)- MANUTENCAO DAS ACOES	144.560,00
2103	FARM. BASICA - MANUTENCAO DA ASSISTENCIA FARMACEUTICA BASICA	75.600,00
2104	VIG SANIT - MANUTENCAO DAS ACOES DA VIGILANCIA SANITARIA	254.880,00
2105	VIG EPID - MANUTENCAO DA VIGILANCIA EPIDEMIOLOGICA E AMBIENTAL	8.400,00
2106	EXAME LAB - MANUT ASSISTENCIA LABORATORIAL DE ANALISES CLINICAS	7.560,00
2107	EXAME IMAG - MANUT DE ASSISTENCIA EM EXAMES DE IMAGENS	7.560,00



PREFEITURA MUNICIPAL DE BREJÃO

R MELQUIADES BERNARDES, S/N - CNPJ:10131076/0001-00

Orçamento Programa - Exercício de 2025

Página 69

QUADRO AUXILIAR DE DETALHAMENTO DA DESPESA

Lei: 19, Data: 02/10/2024

2108	APD - ASSISTENCIA A PESSOAS COM DEFICIÊNCIAS	6.480,00
2109	ALIMENTACAO/NUTRICAO	8.000,00
2111	AQUISICAO DISTRIBUICAO DE MATERIAL DE CONSTRUCAO A FAMILIAS CARENTES	30.000,00
2112	ASSISTENCIA PESSOAS CARENTES POR MEIO DE DOACOES E AUXILIOS	22.680,00
2113	DISTRIBUICAO GRATUITA DE MATERIAIS DIVERSOS A PESSOAS CARENTES	12.000,00
2114	CRAS - MANUTENCAO DAS ATIVIDADES DO CRAS	225.856,00
2115	SCFV - BLOCO PISO SOCIAL BASICO	140.520,00
2116	IGDBF - BLOCO DE GESTAO DO PROGRAMÁ BOLSA FAMÍLIA	202.380,00
2117	IGD SUAS - BLOCO GESTAO IGD SUAS	90.600,00
2119	PAIF - BLOCO - PROGRAMA DE AÇÃO INTEGRAL A FAMÍLIA	47.352,00
2121	C. TUTELAR - MANUT DAS ATIVIDADES DOS CONSELHOS TUTELAR	136.112,00
2130	ATENCAO BASICA - PAB 15% REC PROPRIO	1.672.000,00
2131	MEDIA E ALTA COMPLEX - MAC 15% REC PROPRIO	984.000,00
2132	SUP. PROFILATICO/TERAPEUTICO 15% REC PROPRIO	35.760,00
2133	VIG. SANITARIA - 15% REC PROPRIO	330.400,00
2134	VIG. EPIDEMIOLOGICA - 15% REC PROPRIO	312.600,00
2135	ALIMENTACAO/NUTRICAO 15% REC PROPRIO	40.000,00
2140	FUPREB - MANUTENCAO DAS ATIVIDADES ADMINISTRATIVAS DO FUPREB	677.300,00
2141	ENCARGOS COM INATIVOS E PENSIONISTAS	7.053.380,00
2143	FUNDEB 70% ESP - REMUNERACAO PROFISSIONAIS MAGISTERIO - EDUCACAO ESPECIAL	202.320,00
2144	FUNDEB 30% ESP - MANUTENCAO E DESENVOLVIMENTO DA EDUCACAO ESPECIAL	57.800,00
2145	REEQUIPAMENTO DAS UNIDADES EDUCACIONAIS	20.000,00
2146	MANUTENCAO DO PROGRAMA CORTE E COSTURA	8.808,00
2147	AUXILIO NATALIDADE E FUNERAL	80.000,00
2148	PSE - MANUTENCAO DO PROGRAMA SAUDE NA ESCOLA	10.000,00
2149	SAMU - MANUTENCAO DOS SERVICOS DE ATENDIMENTO MEDICO DE URGENCIA	429.760,00
2150	S. MULHER - MANUTENCAO DO PROGRAMA SAUDE DA MULHER	3.600,00
2151	CAPS - MANUT DAS ATIV DO CENTRO DE ATENCAO PSICOSSOCIAL	377.000,00
2152	DIVIDAS CONTRATADAS INSS	80.000,00
2153	DIVIDAS CONTRATADAS RPPS	60.000,00
2154	CAMPANHAS DE VACINACAO INFANTIL E ADULTOS	9.000,00
2155	MANUTENCAO DO TRANSPORTE UNIVERSITARIO	13.600,00
2156	ENCARGOS COM SERVIDORES A DISPOSICAO DA PREFEITURA	1.500,00
2157	CAMPANHA DE VACINACAO ANTI-RABICA ANIMAL	7.560,00
2158	COFINANCIAMENTO ATENCAO PRIMARIA A SAUDE (AT. BASICA)	147.000,00
2201	TFD - MANUT DAS ACOES DE TRATAMENTO FORA DO DOMICILIO	15.000,00
2202	TFD-MANUT DAS ACOES DE TRATAMENTO FORA DO DOMICILIO- TFD 15% REC PROPRIO	1.000,00
2203	MANUT DAS ACOES DE VACINACAO - 15% RECURSO PROPRIO	3.000,00
2204	MANUT DAS ACOES DA FARMACIA-15% RECURSO PROPRIO	10.000,00
2206	FMAS - GESTAO ADMINISTRATIVA DO FUNDO DE ASSIT. SOCIAL	1.239.120,00
2207	FMDCA BREJAO - MANUT DO FUNDO DIR. CRIANCA E ADOLESCENTE	231.200,00
2248	CESTA BASICA - AUXILIO ALIMENTAR E A CONCESSAO DA CESTA BASICA	62.400,00
2249	VULNERABILIDADE - AUXILIO PARA SITUACAO DE VULNERABILIDADE TEMPORARIA	62.400,00
2250	CALAMIDADE - AUXILIO PARA ATENDER SITUACAO DE CALAMIDADE PUBLICA	62.400,00
2251	PASSAGENS - AUXILIO CONCESSAO DE PASSAGENS INTERMUNICIPAIS E INTERESTADUAIS	62.400,00
2252	S. HOMEM - MANUTENCAO DO PROGRAMA SAUDE DO HOMEM	9.000,00
2253	S. IDOSO - MANUTENCAO DO PROGRAMÁ SAUDE DO IDOSO	6.000,00
2255	S. CRIANCA - MANUTENCAO DO PROGRAMA SAUDE DA CRIANCA	6.000,00
2256	S. ADOLESCENTE - MANUTENCAO DO PROGRAMA SAUDE DO ADOLESCENTE	6.000,00
2257	CRIANCA FELIZ - MANUTENCAO DAS ATV DO PRÉG CRIANCA FELIZ	229.080,00
2258	CREAS - MANUT CENTRO DE REFERENCIA ESPECIALIZADO DE ASSIST. SOCIAL	135.120,00
2260	COVID-19 ENFRENTAMENTO DA EMERGENCIA DE SAUDE NACIONAL CRED EXTRAORDINARIO	840,00
2261	FUNDEB 70% REM. PROFIS. MAG. ENS. FUND. SERIES INICIAIS URBANO	2.590.000,00
2262	FUNDEB 70% REM. PROFIS. MAG. ENS. FUND. SERIES INICIAIS RURAL	2.170.560,00
2263	FUNDEB 70% REM. PROFIS. MAG. ENS. FUND. SERIES FINAIS URBANO	2.174.268,00
2264	FUNDEB 70% REM. PROFIS. MAG. ENS. FUND. SERIES FINAIS RURAL	1.078.209,00
2265	FUNDEB 70% REM. PROFIS. MAG. TEMPO INTEGRAL	4.000,00
2266	FUNDEB 30% MANUT. ENS. FUND. SERIES INICIAIS URBANO	835.680,00
2267	FUNDEB 30% MANUT. ENS. FUND. SERIES INICIAIS RURAL	307.167,00



PREFEITURA MUNICIPAL DE BREJÃO
 R MELQUIADES BERNARDES, S/N - CNPJ.10131076/0001-00

Orçamento Programa - Exercício de 2025

Página 70

QUADRO AUXILIAR DE DETALHAMENTO DA DESPESA

Lei: 19, Data: 02/10/2024

2268	FUNDEB 30% MANUT. ENS. FUND. SERIES FINAIS URBANO	566.080,00
2269	FUNDEB 30% MANUT. ENS. FUND. SERIES FINAIS RURAL	285.720,00
2270	FUNDEB 30% MANUT. ENS. FUND. TEMPO INTEGRAL	42.984,00
2271	FUNDEB 70% REM. PROFIS MAG. CRECHE TEMPO PARCIAL	1.210.560,00
2272	FUNDEB 70% REM. PROFIS MAG. CRECHE TEMPO INTEGRAL	720,00
2273	FUNDEB 70% REM. PROFIS MAG. PRE-ESCOLA TEMPO PARCIAL	959.840,00
2274	FUNDEB 70% REM. PROFIS MAG. PRE-ESCOLA TEMPO INTEGRAL	720,00
2275	FUNDEB 30% MANUT. ENS. INF. CRECHE TEMPO PARCIAL	138.320,00
2276	FUNDEB 30% MANUT. ENS. INF. CRECHE TEMPO INTEGRAL	110.320,00
2277	FUNDEB 30% MANUT. ENS. INF. PRE-ESCOLA TEMPO PARCIAL	235.480,00
2278	FUNDEB 30% MANUT. ENS. INF. PRE-ESCOLA TEMPO INTEGRAL	68.440,00
2279	FUNDEB 70% EJA - AVALIACAO DO PROCESSO	310.511,00
2280	FUNDEB 70% ESPECIAL -REMUN. PROFIS. MAG. AEE	235.040,00
2281	FUNDEB 30% ESPECIAL -MANUT. ENS. AEE	11.280,00
2282	FUNDEB 70% ESP-REMUN. PROFIS. MAG. ENS. INDIGENA/QUILOMBOLA	263.040,00
2283	FUNDEB 30% ESPECIAL -MANUT. ENS. INDIGENA/QUILOMBOLA	50.600,00
2284	FUNDEB 30% MANUTENCAO DO ENS. EJA AVALIACAO DO PROCESSO	163.040,00
2285	AQUIS VEIC TRANSPORTE SANIT ACESSIB CADEIRANTE	300.000,00
2288	AQUIS AMBULANCIA SIMPLES REM TIPO FURGONETA	250.000,00
2287	AQUIS EQUIPAMENTOS E MAT PERMANENTE PARA UBS	100.000,00
2288	AQUIS DE UNID ODONTOLOGICA MOVEL	453.625,00
2289	AQUIS MICRO-ONIBUS URB TRANSP SANITARIO	250.000,00
2290	AQUIS UNIDADE MOVEL SAMU	200.000,00
2291	MANUT ATIVIDADES DA COZINHA COMUNITARIA	153.000,00
2292	MANUT DPTO DE SEGURANCA/MONITORAMENTO/SIST. ELETRONICOS	151.000,00
2293	MANUT DAS ATV DA SEC COMUNICACAO SOCIAL	91.000,00
2294	MANUT GESTAO AMBIENTAL E SUSTENTABILIDADE	74.200,00
2295	ACOES DE FOMENTO A CULTURA LEI PAULO GUSTAVO	76.000,00
2296	PNAB-LEI ALDIR BLANC DE FOMENTO A CULTURA	74.000,00
3003	INDENIZACOES E RESTITUICOES	1.200,00
Total Geral		63.639.444,00

Totais por Operação Especial

Op.Esp.	Descrição	Total
9999	RESERVA DE CONTINGENCIA	3.000.000,00
Total Geral:		3.000.000,00

Totais por Fonte STN

Fonte	Descrição	Total
1.500	Recursos não Vinculados de Impostos (Exerc. Corrente)	20.136.080,00
1.501	Outros Recursos não Vinculados (Exerc. Corrente)	7.910.620,00
1.502	Recursos não vinculados da compensação de impostos. (Exerc. Corrente)	5.098.200,00
1.540	Transferências do FUNDEB - Impostos e Transferências de Impostos (Exerc. Corrente)	14.181.769,00
1.550	Transferência do Salário-Educação (Exerc. Corrente)	356.600,00
1.551	Transferências de Recursos do FNDE referentes ao Programa Dinheiro Direto na Escola (FDDE) (Exerc. Corrente)	84.220,00
1.552	Transferências de Recursos do FNDE referentes ao Programa Nacional de Alimentação Escolar (PNAE) (Exerc. Corrente)	252.200,00
1.553	Transferências de Recursos do FNDE Referentes ao Programa Nacional de Apoio ao Transporte Escolar (PNATE) (Exerc. Corrente)	330.000,00
1.589	Outras Transferências de Recursos do FNDE (Exerc. Corrente)	17.480,00



PREFEITURA MUNICIPAL DE BREJÃO

R MELQUIADES BERNARDES, S/N - CNPJ 10131076/0001-00

Orçamento Programa - Exercício de 2025

Página 71

QUADRO AUXILIAR DE DETALHAMENTO DA DESPESA

Lei: 19, Data: 02/10/2024

1.570	Transferências do Governo Federal referentes a Convênios e Instrumentos Congêneres vinculados à Educação (Exerc.Corrente)	380.000,00
1.571	Transferências do Estado referentes a Convênios e Instrumentos Congêneres vinculados à Educação (Exerc.Corrente)	114.720,00
1.600	Transf.Fundo a Fundo de Recursos do SUS provenientes do Governo Federal - Bloco de Manutenção das Ações e Serviços Públicos de Saúde (Exerc.Corrente)	7.930.232,00
1.602	Transf.Fundo a Fundo Recursos SUS provenientes Governo Federal-Bloco Manut.Ações e Serviços Públicos Saúde-Recursos destinados ao enfrentamento COVID-19 no bojo da ação 21C0 (Exerc.Corrente)	8.840,00
1.622	Transferências Fundo a Fundo de Recursos do SUS provenientes dos Governos Municipais (Exerc.Corrente)	1.020.120,00
1.631	Transferências do Governo Federal referentes a Convênios e Instrumentos Congêneres vinculados à Saúde (Exerc.Corrente)	114.000,00
1.659	Outros Recursos Vinculados à Saúde (Exerc.Corrente)	1.440,00
1.660	Transferência de Recursos do Fundo Nacional de Assistência Social - FNAS (Exerc.Corrente)	780.036,00
1.661	Transferência de Recursos dos Fundos Estaduais de Assistência Social (Exerc.Corrente)	475.992,00
1.669	Outros Recursos Vinculados à Assistência Social (Exerc.Corrente)	43.728,00
1.700	Outras Transferências de Convênios ou Instrumentos Congêneres da União (Exerc.Corrente)	850.000,00
1.716	Transferências Destinadas ao Setor cultural - LC nº 195/2022 - Art. 6º - Demais Setores da Cultura (Exerc.Corrente)	79.000,00
1.719	Transferências da Política Nacional Aldir Blanc de Fomento à Cultura - Lei nº 14.399/2022 (Exerc.Corrente)	74.000,00
1.801	Recursos Vinculados ao RPPS - Fundo em Repartição (Plano Financeiro) (Exerc.Corrente)	7.230.000,00
9.601	Transf.Fundo a Fundo de Recursos do SUS provenientes do Governo Federal - Bloco de Estruturação da Rede de Serviços Públicos de Saúde (Recursos Condicionados)	3.570.743,00
Total Gerat		71.000.000,00

LEISABETH BARROS DE SANTANA
PREFEITA



ANÁLISE DE APLICAÇÃO NA SAÚDE

RECEITAS RESULTANTE DE IMPOSTOS (Caput do art. 212 da Constituição)

	Previsão	Obrig.(15%)
1. RECEITAS DE IMPOSTOS	1.880.314,50	282.047,18
1.1 - Receita Resultante do Imposto sobre a Propriedade Predial e Territorial Urbana - IPTU	151.713,50	22.757,03
1.1.1 - IPTU	110.000,00	16.500,00
1.1.2 - Multas, Juros de Mora, Dívida Ativa e Outros Encargos do IPTU	41.713,50	6.257,03
1.2 - Receitas Resultante do Imposto sobre Transmissão Inter Vivos - ITBI	127.281,00	19.092,15
1.2.1 - ITBI	92.054,00	13.808,19
1.2.2 - Multas, Juros de Mora, Dívida Ativa e Outros Encargos do ITBI	35.226,40	5.283,96
1.3 - Receitas Resultante do Imposto sobre Serviços de Qualquer Natureza - ISS	801.320,00	120.198,00
1.3.1 - ISS	800.000,00	120.000,00
1.3.2 - Multas, Juros de Mora, Dívida Ativa e Outros Encargos do ISS	1.320,00	198,00
1.4 - Receitas Resultante do Imposto de Renda Retido na Fonte - IRRF	800.000,00	120.000,00
2. RECEITAS DE TRANSFERÊNCIAS CONSTITUCIONAIS E LEGAIS	26.367.000,00	3.955.050,00
2.1 - Cota-Parte FPM	18.350.000,00	2.752.500,00
2.2 - Cota-Parte ITR	10.000,00	1.500,00
2.3 - Cota-Parte IPVA	495.000,00	74.250,00
2.4 - Cota-Parte ICMS	7.600.000,00	1.125.000,00
2.5 - Cota-Parte (PI-Exportação)	12.000,00	1.800,00
2.6 - Compensação Financeira Provenientes de Impostos e Transf. Constitucionais	0,00	0,00
3 - TOTAL DAS RECEITAS RESULTANTES DE IMPOSTOS E TRANSFERÊNCIAS CONSTITUCIONAIS E LEGAIS = (1 + 2)	28.247.314,50	4.237.097,18

4. DESPESAS COM AÇÕES E SERVIÇOS PÚBLICOS DE SAÚDE (ASPS) - POR SUBFUNÇÃO E CATEGORIA ECONÔMICA

	Fixado
4.1 - ATENÇÃO BÁSICA	1.763.000,00
4.1.1 - Despesas Correntes	1.689.000,00
4.1.2 - Despesas de Capital	74.000,00
4.2 - ASSISTÊNCIA HOSPITALAR E AMBULATORIAL	985.000,00
4.2.1 - Despesas Correntes	961.000,00
4.2.2 - Despesas de Capital	24.000,00
4.3 - SUPORTE PROFILÁTICO E TERAPÊUTICO	45.760,00
4.3.1 - Despesas Correntes	43.360,00
4.3.2 - Despesas de Capital	2.400,00
4.4 - VIGILÂNCIA SANITÁRIA	330.400,00
4.4.1 - Despesas Correntes	324.400,00
4.4.2 - Despesas de Capital	6.000,00
4.5 - VIGILÂNCIA EPIDEMIOLÓGICA	314.600,00
4.5.1 - Despesas Correntes	311.000,00
4.5.2 - Despesas de Capital	3.600,00
4.6 - ALIMENTAÇÃO E NUTRIÇÃO	40.000,00
4.6.1 - Despesas Correntes	39.900,00
4.6.2 - Despesas de Capital	100,00
4.7 - OUTRAS SUBFUNÇÕES (X)	1.594.440,00
4.7.1 - Despesas Correntes	1.594.440,00





PREFEITURA MUNICIPAL DE BREJÃO
R MELQUIADES BERNARDES, S/N - CNPJ:10131076/0001-00

Orçamento Programa - Exercício de 2025

ANÁLISE DE APLICAÇÃO NA SAÚDE

Quadro 17

Página 2

Lei: 19, Data: 02/10/2024

4.7.2 - Despesas de Capital
5 - TOTAL (4.1 + 4.2 + 4.3 + 4.4 + 4.5 + 4.6 + 4.7) 0,00
5.073.200,00

6 - APURAÇÃO DO CUMPRIMENTO DO LIMITE MÍNIMO PARA APLICAÇÃO EM ASPIS

6.1 - Diferença entre o Valor Aplicado e a Despesa Mínima a ser Aplicada (5 - 3)
6.2 - PERCENTUAL DA RECEITA DE IMPOSTOS E TRANSFERÊNCIAS CONSTITUCIONAIS E LEGAIS APLICADO EM ASPIS(6 /3) * 100 (Mínimo de 1:
836.102,83
17,96

7 - RECEITAS ADICIONAIS PARA O FINANCIAMENTO DA SAÚDE NÃO COMPUTADAS NO CÁLCULO DO MÍNIMO

7.1 - RECEITAS DE TRANSFERÊNCIAS PARA A SAÚDE 9.016.917,80
7.1.1 - Proveniente da União - Fundo a Fundo 9.495.822,50
7.1.2 - Proveniente dos Estados 521.095,30
7.1.3 - Proveniente de outros Municípios 0,00
7.2 - RECEITA DE OPERAÇÕES DE CRÉDITO INTERNAS E EXTERNAS VINCULADAS A SAÚDE 0,00
7.3 - OUTRAS RECEITAS 0,00
8 - TOTAL DE RECEITAS ADICIONAIS PARA FINANCIAMENTO DA SAÚDE (7.1 + 7.2 + 7.3) 9.016.917,80

9 - DESPESAS COM SAÚDE POR SUBFUNÇÕES E CATEGORIA ECONÔMICA NÃO COMPUTADAS NO CÁLCULO DO MÍNIMO

9.1 - ATENÇÃO BÁSICA 5.163.494,00
9.1.1 - Despesas Correntes 3.714.000,00
9.1.2 - Despesas de Capital 1.449.494,00
9.2 - ASSISTÊNCIA HOSPITALAR E AMBULATORIAL 5.904.585,00
9.2.1 - Despesas Correntes 3.955.960,00
9.2.2 - Despesas de Capital 1.948.625,00
9.3 - SUPORTE PROFILÁTICO E TERAPÊUTICO 113.400,00
9.3.1 - Despesas Correntes 90.720,00
9.3.2 - Despesas de Capital 22.680,00
9.4 - VIGILÂNCIA SANITÁRIA 303.264,00
9.4.1 - Despesas Correntes 254.860,00
9.4.2 - Despesas de Capital 48.384,00
9.5 - VIGILÂNCIA EPIDEMIOLÓGICA 27.400,00
9.5.1 - Despesas Correntes 25.960,00
9.5.2 - Despesas de Capital 1.440,00
9.6 - ALIMENTAÇÃO E NUTRIÇÃO 0,00
9.6.1 - Despesas Correntes 0,00
9.6.2 - Despesas de Capital 0,00
9.7 - OUTRAS SUBFUNÇÕES 1.131.792,00
9.7.1 - Despesas Correntes 1.031.672,00
9.7.2 - Despesas de Capital 100.120,00
10 - TOTAL DAS DESPESAS NÃO COMPUTADAS NO CÁLCULO DO MÍNIMO (9.1 + 9.2 + 9.3 + 9.4 + 9.5 + 9.6 + 9.7) 12.643.935,00

19 - DESPESAS TOTAIS COM SAÚDE (Computadas e não computadas no cálculo do limite mínimo)

20 - ATENÇÃO BÁSICA (4.1 + 9.1) 6.526.454,00





PREFEITURA MUNICIPAL DE BREJÃO
R. MELOQUINDES BERNARDES, S/N - CNPJ: 10131076/0001-00

Orçamento Programa - Exercício de 2025

ANÁLISE DE APLICAÇÃO NA SAÚDE

21 - ASSISTÊNCIA HOSPITALAR E AMBULATORIAL (4.2 + 9.2)	
22 - SUPORTE PROFILÁTICO E TERAPÊUTICO (4.3 + 9.3)	
23 - VIGILÂNCIA SANITÁRIA (4.4 + 9.4)	
24 - VIGILÂNCIA EPIDEMIOLÓGICA (4.5 + 9.5)	
25 - ALIMENTAÇÃO E NUTRIÇÃO (4.6 + 9.6)	
26 - OUTRAS SUBFUNÇÕES (4.7 + 9.7)	
27 - TOTAL DAS DESPESAS COM SAÚDE (20 + 21 + 22 + 23 + 24 + 25 + 26)	

Quadro 17

Página 3

Lei: 19, Data: 02/10/2024

6.889.585,00
159.160,00
633.664,00
342.000,00
40.000,00
2.726.232,00
17.717.135,00





PREFEITURA MUNICIPAL DE BREJÃO
R MELQUIADES BERNARDES, S/N - CNPJ 10131076/0001-00

Orçamento Programa - Exercício de 2025

RECEITA CORRENTE LIQUIDA - LC 101, ART. 2, Inciso IV

Quadro 20

Página 1

Lei 19, Data: 02/10/2024

Código	Especificação	Previsão
RECEITA ORÇAMENTÁRIA		
1100.00.0.0.00	IMPOSTOS, TAXAS E CONTRIBUIÇÕES DE MELHORIA	2.305.666,90
1200.00.0.0.00	CONTRIBUIÇÕES	2.219.614,80
1300.00.0.0.00	RECEITA PATRIMONIAL	323.790,60
1600.00.0.0.00	RECEITA DE SERVIÇOS	5.089,70
1700.00.0.0.00	TRANSFERÊNCIAS CORRENTES	56.838.896,80
1900.00.0.0.00	OUTRAS RECEITAS CORRENTES	282.597,70
	SUBTOTAL	63.975.666,50
DEDUÇÃO		
	GANHOS COM APLICAÇÕES FINANCEIRAS DO RPPS	-74.000,00
1215.01.0.0.00	CONTRIBUIÇÃO DO SERVIDOR CIVIL	-1.997.000,00
1321.04.0.0.00	GANHOS COM APLICAÇÕES FINANCEIRAS DO RPPS	-35.000,00
1710.00.0.0.00	TRANSFERÊNCIAS RELATIVAS À EMENDA	-200.000,00
9500.00.0.0.00	(R) DEDUÇÕES DO FUNDEB	-5.273.400,00
	SUBTOTAL	-7.579.400,00
TOTAL		56.396.266,50

Percentual de Gastos com Pessoal

Legislativo

Despesa com Pessoal	1.311.000,00
Despesa Líquida	1.311.000,00
Percentual Aplicado	2,32 %

Executivo

Despesa com Pessoal	35.500.052,00
---------------------	---------------

Deduções

Categoria	Tipo	Valor	Descrição da Dedução
3.1.90.01.00	NV	5.600.000,00	Aposentadorias, Reserva Remunerada e Reformas
3.1.90.03.00	NV	900.000,00	Pensões do RPPS e do Militar
3.1.90.91.00	NV	7.440,00	SENTENÇAS JUDICIAIS
3.1.90.92.00	NV	76.180,00	DESPESAS DE EXERCÍCIOS ANTERIORES
3.1.90.94.00	NV	240,00	INDENIZAÇÕES E RESTITUIÇÕES TRABALHISTAS
Total Deduções		6.583.860,00	
Despesa Líquida		28.916.192,00	
Percentual Aplicado:		51,27 %	

* Nas despesas (deduções) que se enquadram na parcela dedutível do piso salarial do Enfermeiro, Téc. de Enfermagem, Aux. de Enfermagem e Partera, o valor apresentado corresponde a 80% do valor orçado. EMENDA CONSTITUCIONAL N° 127, DE 22 DE DEZEMBRO DE 2022.



PREFEITURA MUNICIPAL DE BREJÃO
R MELQUIADES BERNARDES, S/N - CNPJ:10131076/0001-00

Orçamento Programa - Exercício de 2025

RECEITA CORRENTE LIQUIDA - LC 101, ART. 2, Inciso IV

Quadro 20

Página 2

Lei 19, Data: 02/10/2024

Código	Especificação	Previsão
--------	---------------	----------

LEISABETH BARROS DE SANTANA
PREFEITA

Documento Assinado Digitalmente por: SAULO HENRIQUE FLORENTINO DE BARROS, CARLOS ALBERTO BARROS DE ARAUJO
Acesse em: <https://etc.tec.pe.gov.br/epv/validaDoc.seam> Código do documento: b4d92d44-1b64-4d7c-9ea9-6088a0b249da

* Nas despesas (deduções) que se enquadram na parcela dedutível do piso salarial do Enfermeiro, Téc. de Enfermagem, Aux. de Enfermagem e Parteira, o valor apresentado corresponde a 80% do valor orçado. EMENDA CONSTITUCIONAL Nº 127, DE 22 DE DEZEMBRO DE 2022.



PREFEITURA MUNICIPAL DE BREJÃO
 R MELQUIADES BERNARDES, S/N
 10131076/0001-00 Exercício: 2025
DESPESA ORÇADA POR FUNÇÃO

Documento Assinado Digitalmente por: SAULO HENRIQUE FLORENTINO DE BARROS, CARLOS ALBERTO BARROS DE ARAUJO
 Acesse em: <https://ctce.tce.pe.gov.br/epv/validaDoc.seam> Código do documento: b4d92d44-1644-4d7c-9ea9-6088a06249da

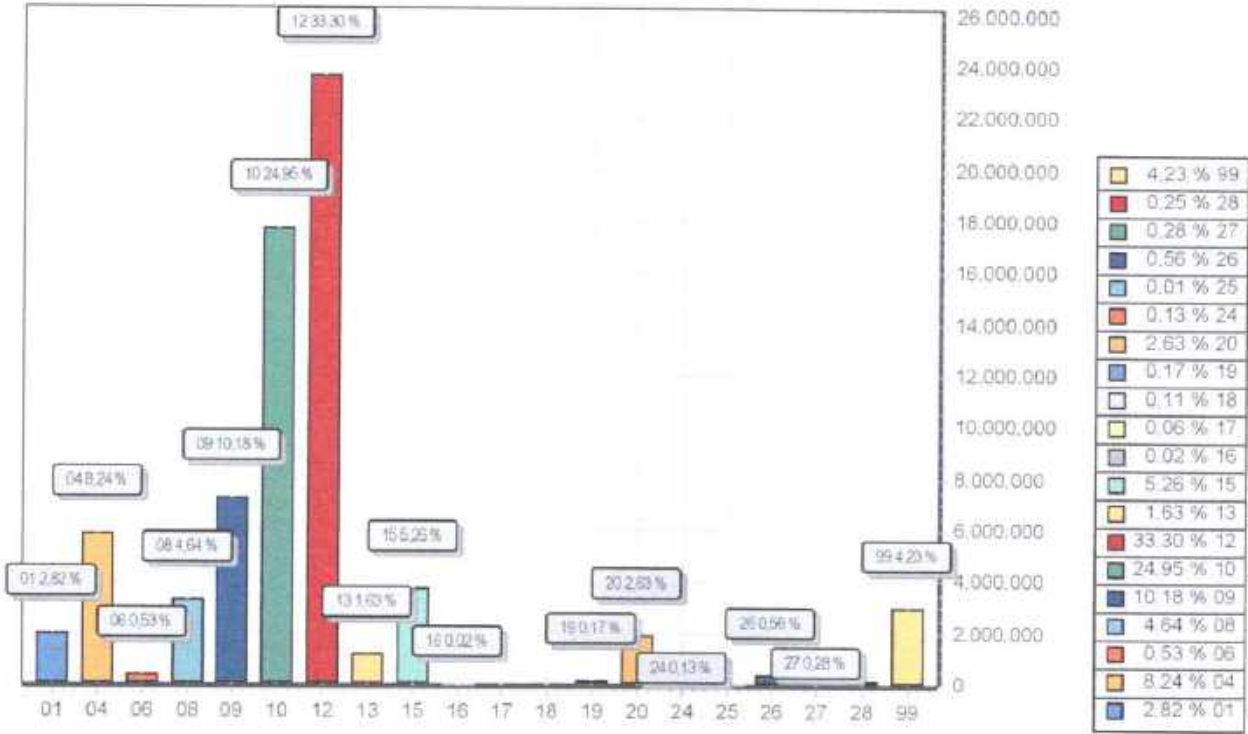

FUNÇÃO	DOTAÇÃO	
01	Legislativa	1.999.800,00
04	Administração	5.847.320,00
06	Segurança Pública	375.000,00
08	Assistência Social	3.297.700,00
09	Previdência Social	7.230.000,00
10	Saúde	17.717.135,00
12	Educação	23.642.609,00
13	Cultura	1.157.680,00
15	Urbanismo	3.733.720,00
16	Habitação	15.120,00
17	Saneamento	40.600,00
18	Gestão Ambiental	79.000,00
19	Ciência e Tecnologia	119.800,00
20	Agricultura	1.866.656,00
24	Comunicações	91.000,00
25	Energia	6.000,00
26	Transporte	400.000,00
27	Desporto e Lazer	200.400,00
28	Encargos Especiais	180.460,00
99	Reserva de Contingência	3.000.000,00
TOTAL		71.000.000,00



PREFEITURA MUNICIPAL DE BREJÃO
R MELQUIADES BERNARDES, S/N
10131076/0001-00 Exercício: 2025
DESPESA ORÇADA POR FUNÇÃO

LEISABETH BARROS DE SANTANA
PREFEITA

Documento Assinado Digitalmente por: SAULO HENRIQUE FLORENTINO DE BARROS, CARLOS ALBERTO BARROS DE ARAUJO
Acesse em: <https://ctce.tce.pe.gov.br/epv/validaDoc.seam> Código do documento: b4d92d44-1644-4d7c-9ea9-6088a0b249da



Governo Municipal de Brejão

LEI Nº 1.032, DE 22 DE NOVEMBRO DE 2024.

Estima a Receita e fixa a Despesa do Orçamento Anual do Município de Brejão, para o exercício financeiro de 2025 e dá outras providências.

O PREFEITO DO MUNICÍPIO DE BREJÃO, ESTADO DE PERNAMBUCO, no uso de suas atribuições que o cargo lhe confere e tendo em vista o disposto na Lei Orgânica Municipal, faz saber que a Câmara Municipal de Vereadores de Brejão aprovou e eu sanciono a seguinte Lei:

TÍTULO I

DO CONTEÚDO DA LEI ORÇAMENTÁRIA

Art. 1º. Esta Lei estima a receita e fixa a despesa do orçamento anual do Município de Brejão, para o exercício financeiro de 2025, nos termos das disposições constitucionais, compreendendo:

I - O Orçamento Fiscal referente aos Poderes Legislativo e Executivo, seus órgãos, entidades e fundos da administração direta e indireta;

II - O Orçamento da Seguridade Social, abrangendo todas as entidades e órgãos a ela vinculados, bem como os fundos instituídos e mantidos pelo Poder Público.

TÍTULO II

DOS ORÇAMENTOS FISCAL E DA SEGURIDADE SOCIAL

CAPÍTULO I

DA ESTIMATIVA DA RECEITA





Governo Municipal de Brejão

Art. 2º. A Receita total estimada nos Orçamentos Fiscal e da Seguridade Social é no valor de R\$ **71.000.000,00 (Setenta e um milhões, de reais)**.

Art. 3º. A Receita decorrerá da arrecadação dos tributos, contribuições, transferências e outras receitas correntes e de capital, previstos na legislação vigente e estimadas com o seguinte desdobramento:

Títulos	Total
Receitas Correntes	63.792.256,50
Receitas Tributárias	2.305.666,90
Receitas de Contribuições	2.219.614,80
Receita Patrimonial	323.790,60
Receita de Serviços	5.089,70
Transferências Correntes	58.838.896,80
Outras Receitas Correntes	282.597,70
Receitas de Contribuições (INTRA)	5.090.000,00
Dedução da Receitas	-5.273.400,00
Dedução da Receitas Correntes	5.273.400,00
Receitas de Capital	7.207.743,50
Alienação de Bens	106.672,50
Transferências de Capital	7.101.071,00
TOTAL	71.000.000,00

Art. 4º. A Receita será realizada com base na arrecadação direta das transferências constitucionais, das transferências voluntárias e de outras rendas na forma da legislação em vigor, de acordo com os códigos, denominações e detalhamentos da Receita Pública, instituídos pelas Portarias do Secretário do

Tesouro Nacional do Ministério da Fazenda, que aprova o Manual de Procedimentos da Receita Pública.



Brejão
AMOR POR NOSSA GENTE



Governo Municipal de Brejão

CAPÍTULO II DA FIXAÇÃO DA DESPESA

Art. 5º. A Despesa total fixada é no valor de R\$ 71.000.000,00 (Setenta e um milhões, de reais). Desdobrada nos seguintes orçamentos:

I - orçamento fiscal em R\$ 42.755.165,00 (Quarenta e dois milhões e setecentos e cinquenta e cinco mil e cento e sessenta e cinco reais);

II - orçamento da seguridade social em R\$ 28.244.835,00 (Vinte e oito milhões e duzentos e quarenta e quatro mil e oitocentos e trinta e cinco reais).

Art. 6º. A Despesa fixada à conta dos recursos previstos neste capítulo, observado a programação anexa a esta Lei, apresenta o seguinte desdobramento:

I - Por Categoria Econômica:

Discriminação da Categoria Econômica	Total
Despesas Correntes	60.681.369,00
Pessoal e Encargos Sociais	36.811.052,00
Juros e Encargos da Dívida	7.500,00
Outras Despesas Correntes	23.862.817,00
Despesas de Capital	7.318.631,00
Investimentos	7.149.871,00
Amortização da Dívida	168.760,00
Reserva de Contingência	3.000.000,00
Reserva de Contingência	3.000.000,00
TOTAL	71.000.000,00

Documento Assinado Digitalmente por: SAULO HENRIQUE FLORENTINO DE BARROS, CARLOS ALBERTO BARROS DE ARAUJO
Acesse em: <https://etce.tce.pe.gov.br/ppp/validaDoc.seam> Código do documento: b4d92d44-b644-4d7c-9ea9-6088a0b249da

Saulo Henrique Florentino de Barros





Governo Municipal de Brejão

II - Por
Órgãos:

Discriminação do Órgão, Unidade	Total
PODER LEGISLATIVO	2.003.300,00
SECRETARIA GOVERNO/GABINETE DO PREFEITO	4.660.860,00
SECRETARIA CULTURA, ESPORTE, TURISMO E LASER	1.192.520,00
SECRETARIA DE ADMINISTRAÇÃO	2.997.900,00
SECRETARIA DE FINANÇAS	1.277.280,00
SECRETARIA DE EDUCAÇÃO	9.480.840,00
FUNDO MUNICIPIO DE EDUCAÇÃO - FUNDEB	14.161.769,00
FUNDO MUNICIPIO DE SAÚDE-FMS	17.717.135,00
FUNDO MUNICIPIO DE AÇÃO SOCIAL-FMAS	2.694.828,00
SEC. AGRICULTURA PECUARIA E ABASTECIMENTO	1.866.656,00
SECRETARIA DE OBRAS E SERVIÇOS URBANOS	4.036.440,00
FUPREB-FUNDO DE PREVIDÊNCIA DO MUNICIPIO DE BREJÃO	7.230.000,00
FUNDO MUNI. DO DIREITO DA CRIANÇA E ADOLESC. DE BREJÃO	602.872,00
SECRETARIA DE TRANSPORTE	406.240,00
SECRETARIA DO CONTROLE INTERNO C.I.	238.000,00
SECRETARIA DE MEIO AMBIENTE E SUSTENTABILIDADE	67.000,00
SECRETARIA DE ESPORTES E DESPORTO AMADOR	155.560,00
SECRETARIA DE COMUNICAÇÃO SOCIAL	91.000,00
SECRETARIA DA TECNOLOGIA DA INFORMAÇÃO E TRANSPARENCIA T.I.	119.800,00
TOTAL	71.000.000,00

Documento Assinado Digitalmente por: SAULO HENRIQUE FLORENTINO DE BARROS, CARLOS ALBERTO BARROS DE ARAUJO
Acesse em: <https://ctce.tce.pe.gov.br/epv/validacao.seam> Código do documento: b4d92d44-b644-4d7c-9ea9-6088a0b249da

Assinado



Governo Municipal de Brejão



Documento Assinado Digitalmente por: SAULO HENRIQUE FLORENTINO DE BARROS, CARLOS ALBERTO BARROS DE ARAUJO
Acesse em: <https://etce.tce.pe.gov.br/epp/validadoc.seam> Código do documento: b4d92d44-b644-4d7c-9ea9-6088a0b249da

III - Por Funções:

Código	Discriminação da Função	Total
01	Legislativa	1.999.800,00
04	Administração	5.847.320,00
06	Segurança Publica	375.000,00
08	Assistência Social	3.297.700,00
09	Previdência Social	7.230.000,00
10	Saúde	17.717.135,00
12	Educação	23.642.609,00
13	Cultura	1.157.680,00
15	Urbanismo	3.733.720,00
16	Habitação	15.120,00
17	Saneamento	40.600,00
18	Gestão Ambiental	79.000,00
19	CIENCIA DA TECNOLOGIA	119.800,00
20	Agricultura	1.866.656,00
24.	Comunicações	91.000,00
25	Energia	6.000,00
26	Transporte	400.000,00
27	Desporto e Lazer	200.400,00
28	Encargos Especiais	180.460,00
99	Reserva de Contingência	3.000.000,00



Governo Municipal de Brejão

TOTAL	71.000.000,00

CAPÍTULO III DAS AUTORIZAÇÕES

Art. 7º. Fica o chefe do Poder Executivo autorizado a:

I - Abrir créditos suplementares nos limites e com os recursos abaixo indicados:

- a) decorrentes de superávit financeiro até o limite de 25 % (Vinte e cinco por cento) do mesmo, de acordo com o estabelecido no art. 43, § 1º, Inciso I e § 2º da Lei 4.320/64;
- b) decorrentes do excesso de arrecadação até o limite de 40 % (Quarenta por cento) do mesmo, conforme estabelecido no art. 43, § 1º, Inciso II e §§ 3º e 4º da Lei 4.320/64;
- c) decorrentes de anulação parcial ou total de dotações na forma definida na Lei de Diretrizes Orçamentárias 2025, até o limite de 40% (Quarenta por cento) das mesmas, conforme o estabelecido no art. 43, § 1º, Inciso III da Lei 4.320/64, e com base no Art. 167, Inciso VI da Constituição Federal.
- D) atender insuficiência de dotações do grupo de pessoal e encargos sociais, ao pagamento das despesas decorrentes de precatórios judiciais e amortizações e juros da dívida, na mesma unidade orçamentária, mediante abertura de créditos suplementares percentual do limite de suplementação, utilizando como recursos anulação de dotações orçamentárias
- E) atender insuficiência de dotações mediante abertura de créditos suplementares para cumprimento de convênios firmados com o Estado e a União, utilizando como recursos o disposto no ar. 43, § 1º, inciso I, da Lei Federal 4.320/64.

II - Efetuar operações de créditos por antecipação da receita, nos limites fixados pelo Senado Federal e na forma do disposto no art. 38 da Lei Complementar nº 101/2000.





Governo Municipal de Brejão

Art. 8º. Esta Lei vigorará de 01 de janeiro a 31 de dezembro de 2025.

Gabinete do Prefeito, Brejão/PE, em **22 de novembro de 2024.**

Elisabeth Barros de Santana
Prefeita



Documento Assinado Digitalmente por: SAULO HENRIQUE FLORENTINO DE BARROS, CARLOS ALBERTO BARROS DE ARAUJO
Acesse em: <https://etce.tce-pe.gov.br/ppi/validaDoc.seam> Código do documento: b4d92d44-b644-4d7c-9ea9-6088a0b249da



PREFEITURA MUNICIPAL DE BREJÃO

R MELOQUIADES BERNARDES, S/N - CNPJ.10131075/0001-00

Orçamento Programa - Exercício de 2025

Anexo 02

Página 1

NATUREZA DA DESPESA POR ORGÃO

Lei: 19, Data: 02/10/2024

PODER ORGÃO	01 PODER LEGISLATIVO 11 CAMARA MUNICIPAL					
Código	Especificação	F.R.-C.A.	Elemento	Modalidade	Grupo	Categoria Econômica
3.0.00.00	DESPESAS CORRENTES					1.810.700,00
3.1.00.00	PESSOAL E ENCARGOS SOCIAIS				1.311.000,00	
3.1.90.00	APLICAÇÕES DIRETAS			1.250.000,00		
3.1.90.04	CONTRATAÇÃO POR TEMPO DETERMINADO	0.01.00.110.000	50.000,00			
3.1.90.11	VENCIMENTOS E VANTAGENS FIXAS - PESSOAL CIVIL	0.01.00.110.000	1.045.000,00			
3.1.90.13	OBRIGAÇÕES PATRONAIS	0.01.00.110.000	40.000,00			
3.1.90.12	OBRIGAÇÕES PATRONAIS	0.01.04.110.000	100.000,00			
3.1.90.16	OUTRAS DESPESAS VARIÁVEIS - PESSOAL CIVIL	0.01.00.110.000	1.000,00			
3.1.91.00	APLICAÇÕES DIRETAS - INTRA-ORGANIZACIONAIS			50.000,00		
3.1.91.13	OBRIGAÇÕES PATRONAIS	0.01.00.110.000	65.000,00			
3.2.00.00	JORNAL E ENCARGOS DA DÍVIDA				1.500,00	
3.2.90.00	APLICAÇÕES DIRETAS			1.500,00		
3.2.90.39	RENTES JUDICIAIS	0.01.00.110.000	1.500,00			
3.3.00.00	OUTRAS DESPESAS CORRENTES				598.200,00	
3.3.90.00	APLICAÇÕES DIRETAS			598.200,00		
3.3.90.14	DIÁRIAS - CIVIL	0.01.00.110.000	20.000,00			
3.3.90.30	MATERIAL DE CONSUMO	0.01.00.110.000	62.000,00			
3.3.90.33	PASSAGENS E DESPESAS COM LOCOMOÇÃO	0.01.00.110.000	1.000,00			
3.3.90.35	SERVIÇOS DE CONSULTORIA	0.01.00.110.000	110.000,00			
3.3.90.36	OUTROS SERVIÇOS DE TERCEIROS - PESSOA FÍSICA	0.01.00.110.000	18.000,00			
3.3.90.39	OUTROS SERVIÇOS DE TERCEIROS - PESSOA JURÍDICA	0.01.00.110.000	227.000,00			
3.3.90.92	DESPESAS DE EXERCÍCIOS ANTERIORES	0.01.00.110.000	100,00			
3.3.90.93	INDENSAÇÕES E RESTITUIÇÕES	0.01.00.110.000	100,00			
4.0.00.00	DESPESAS DE CAPITAL					62.600,00
4.4.00.00	INVESTIMENTOS				60.600,00	
4.4.90.00	APLICAÇÕES DIRETAS			60.600,00		
4.4.90.51	OBRAS E INSTALAÇÕES	0.01.00.110.000	75.000,00			
4.4.90.52	EQUIPAMENTOS E MATERIAL PERMANENTE	0.01.00.110.000	75.000,00			
4.6.00.00	AMORTIZAÇÃO DA DÍVIDA				3.000,00	
4.6.90.00	APLICAÇÕES DIRETAS			3.000,00		
4.6.90.71	PRINCIPAL DA DÍVIDA CONTRATUAL RESGATADA	0.01.00.110.000	2.000,00			
TOTAL						2.003.300,00

Documento Assinado Digitalmente por: SAULO HENRIQUE FLORENTINO DE BARROS, CARLOS ALBERTO BARROS DE ARAUJO
Acesse em: <https://etce.tce.pe.gov.br/ppp/validaDoc.seam> Código do documento: b4d92d44-b644-4d7c-9ea9-6088a0b249da



PREFEITURA MUNICIPAL DE BREJÃO
R MELQUIADES BERNARDES, S/N - CNPJ.10131075/0001-00

Orçamento Programa - Exercício de 2025

Anexo 02

Página 2

Lei: 19, Data: 02/10/2024

NATUREZA DA DESPESA POR ORGÃO

PODER ORGÃO						
02 - PODER EXECUTIVO						
02 - FUPREB - FUNDO DE PREVIDENCIA DO MUNICIPIO DE BREJAO						
Código	Especificação	F.R.,C.A.	Elemento	Modalidade	Grupo	Categoria Econômica
3.0.00.00	DESPESAS CORRENTES					7.113.800,00
3.1.00.00	PESSOAL E ENCARGOS SOCIAIS				6.637.620,00	
3.1.30.00	APLICAÇÕES DIRETAS			6.637.700,00		
3.1.90.01	APOSENTADORIAS, RESERVA REMUNERADA E REFORMAS	0.04.00.610.000	5.603.000,00			
3.1.90.02	PENSÕES	0.04.00.610.000	900.000,00			
3.1.90.04	CONTRATAÇÃO POR TEMPO DETERMINADO	0.04.00.610.000	15.000,00			
3.1.90.11	VENCIMENTOS E VANTAGENS FIXAS - PESSOAL CIVIL	0.04.00.610.000	98.200,00			
3.1.90.13	OBRIGAÇÕES PATRONAIS	0.04.54.610.000	120,00			
3.1.90.92	DESPESAS DE EXERCÍCIOS ANTERIORES	0.04.00.610.000	21.790,00			
3.1.90.94	INDENIZAÇÕES E RESTITUIÇÕES TRABALHISTAS	0.04.00.610.000	120,00			
3.1.91.00	APLICAÇÕES DIRETAS - INTRA-ORÇAMENTÁRIAS			120,00		
3.1.91.13	OBRIGAÇÕES PATRONAIS	0.04.55.610.000	120,00			
3.3.00.00	OUTRAS DESPESAS CORRENTES				325.980,00	
3.3.90.00	APLICAÇÕES DIRETAS			325.980,00		
3.3.90.14	DIARIAS - CIVIL	0.04.00.610.000	25.000,00			
3.3.90.30	MATERIAL DE CONSUMO	0.04.00.610.000	15.000,00			
3.3.90.35	PASSAGENS E DESPESAS COM LOCOMOÇÃO	0.04.00.610.000	19.960,00			
3.3.90.36	SERVIÇOS DE CONSULTORIA	0.04.00.610.000	36.000,00			
3.3.90.38	OUTROS SERVIÇOS DE TERCEIROS - PESSOA FÍSICA	0.04.00.610.000	60.000,00			
3.3.90.39	OUTROS SERVIÇOS DE TERCEIROS - PESSOA JURÍDICA	0.04.00.610.000	302.400,00			
3.3.90.92	DESPESAS DE EXERCÍCIOS ANTERIORES	0.04.00.610.000	7.500,00			
3.3.90.94	INDENIZAÇÕES E RESTITUIÇÕES	0.04.00.610.000	120,00			
4.0.00.00	DESPESAS DE CAPITAL					66.200,00
4.4.00.00	INVESTIMENTOS				66.200,00	
4.4.90.00	APLICAÇÕES DIRETAS			66.200,00		
4.4.90.51	OBRAS E INSTALAÇÕES	0.04.00.610.000	50.000,00			
4.4.90.52	EQUIPAMENTOS E MATERIAL PERMANENTE	0.04.00.610.000	15.000,00			
4.4.90.61	ACQUIÇÃO DE IMÓVEIS	0.04.00.610.000	1.200,00			
TOTAL:						7.230.000,00

Documento Assinado Digitalmente por: SAULO HENRIQUE FLORENTINO DE BARROS, CARLOS ALBERTO BARROS DE ARAUJO
Acesse em: [https://etce.tce.pe.gov.br/ppp/validadoc/seam/Código do documento: b4d92d44-b644-4d7c-9ea9-6088a0b249da](https://etce.tce.pe.gov.br/ppp/validadoc/seam/Código%20do%20documento%20-%20b4d92d44-b644-4d7c-9ea9-6088a0b249da)



PREFEITURA MUNICIPAL DE BREJÃO
 R MELOQUIADES BERNARDES, S/N - CNPJ:10131075-0001-00

Orçamento Programa - Exercício de 2025

Anexo 02

Página 3

Lei: 19, Data: 02/10/2024

NATUREZA DA DESPESA POR ORGÃO

Código	Especificação	F.R.-C.A.	Elemento	Modalidade	Grupo	Categoria Econômica
PODER	02 PODER EXECUTIVO					
ORGÃO	03 FMS - FUNDO MUNICIPAL DE SAUDE DE BREJAO					
1.0.00.00	DESPESAS CORRENTES					14.036.293,00
3.1.00.00	PESSOAL E ENCARGOS SOCIAIS				6.343.600,00	
3.1.90.00	APLICAÇÕES DIRETAS			3.590.180,00		
3.1.90.04	CONTRATAÇÃO POR TEMPO DETERMINADO	0.01.00.310.000	201.000,00			
3.1.90.04	CONTRATAÇÃO POR TEMPO DETERMINADO	0.02.01.310.001	10.000,00			
3.1.90.04	CONTRATAÇÃO POR TEMPO DETERMINADO	0.03.01.310.001	2.000,00			
3.1.90.04	CONTRATAÇÃO POR TEMPO DETERMINADO	0.05.01.310.001	36.000,00			
3.1.90.04	CONTRATAÇÃO POR TEMPO DETERMINADO	0.06.01.310.001	160.000,00			
3.1.90.04	CONTRATAÇÃO POR TEMPO DETERMINADO	0.08.01.310.001	340.000,00			
3.1.90.04	CONTRATAÇÃO POR TEMPO DETERMINADO	0.09.01.312.001	120,00			
3.1.90.11	VENCIMENTOS E VANTAGENS FIXAS - PESSOAL CIVIL	0.01.00.310.000	2.328.000,00			
3.1.90.11	VENCIMENTOS E VANTAGENS FIXAS - PESSOAL CIVIL	0.03.01.310.001	2.000,00			
3.1.90.11	VENCIMENTOS E VANTAGENS FIXAS - PESSOAL CIVIL	0.06.01.310.001	78.000,00			
3.1.90.11	VENCIMENTOS E VANTAGENS FIXAS - PESSOAL CIVIL	0.08.01.310.001	1.218.160,00			
3.1.90.11	VENCIMENTOS E VANTAGENS FIXAS - PESSOAL CIVIL	0.09.01.312.001	120,00			
3.1.90.13	OBRIGAÇÕES PATRONAIS	0.01.00.310.000	247.100,00			
3.1.90.13	OBRIGAÇÕES PATRONAIS	0.01.09.310.000	160.000,00			
3.1.90.13	OBRIGAÇÕES PATRONAIS	0.05.01.310.001	48.000,00			
3.1.90.13	OBRIGAÇÕES PATRONAIS	0.06.01.312.001	120,00			
3.1.90.16	OUTRAS DESPESAS VARIÁVEIS - PESSOAL CIVIL	0.01.00.310.000	120,00			
3.1.90.92	DESPESAS DE EXERCÍCIOS ANTERIORES	0.01.00.310.000	12.000,00			
3.1.90.94	INDENIZAÇÕES E RESTITUIÇÕES	0.03.00.310.000	120,00			
3.1.90.96	RESSARCIMENTO DE DESPESAS DE PESSOAL REGISTADO	0.01.00.310.000	120,00			
3.1.91.00	APLICAÇÕES DIRETAS - INTRA-ORÇAMENTÁRIAS			1.253.520,00		
3.1.91.13	OBRIGAÇÕES PATRONAIS	0.01.00.310.000	380.500,00			
3.1.91.13	OBRIGAÇÕES PATRONAIS	0.01.09.310.000	880.000,00			
3.1.91.13	OBRIGAÇÕES PATRONAIS	0.05.01.310.001	8.000,00			
3.1.91.13	OBRIGAÇÕES PATRONAIS	0.06.01.312.001	120,00			
3.2.00.00	OUTRAS DESPESAS CORRENTES				1.092.492,00	
3.2.90.00	APLICAÇÕES DIRETAS			7.062.462,00		
3.2.90.14	DIARIAS - CIVIL	0.01.00.310.000	28.620,00			
3.2.90.14	DIARIAS - CIVIL	0.05.01.310.001	10.400,00			
3.2.90.16	ALUGUÍLO FUNDAMENTO	0.01.00.310.000	21.000,00			
3.2.90.30	MATERIAL DE CONSUMO	0.01.00.310.000	1.000,00			
3.2.90.30	MATERIAL DE CONSUMO	0.01.00.310.000	308.680,00			
3.2.90.30	MATERIAL DE CONSUMO	0.03.01.310.001	10.000,00			
3.2.90.30	MATERIAL DE CONSUMO	0.05.01.310.001	1.000,00			
3.2.90.30	MATERIAL DE CONSUMO	0.06.01.310.001	1.320,00			
3.2.90.30	MATERIAL DE CONSUMO	0.08.01.310.001	1.054.880,00			



PREFEITURA MUNICIPAL DE BREJÃO
 R MELQUIADES BERNARDES S/N - CNPJ.10131076/0001-00

Orçamento Programa - Exercício de 2025

Anexo 02

Página 4

Lei: 19, Data: 02/10/2024

NATUREZA DA DESPESA POR ORGÃO

Código	Especificação	F.R.-C.A.	Elemento	Modalidade	Grupo	Categoria Econômica
PODER ORGÃO	02 PODER EXECUTIVO 03 FMS - FUNDO MUNICIPAL DE SAUDE DE BREJAO					
3.2.00.30	MATERIAL DE CONSUMO	0.05.81.310.001	120,00			
3.2.00.30	MATERIAL DE CONSUMO	0.05.00.310.000	9.000,00			
3.3.90.30	MATERIAL BEM OU SERVIÇO PARA DISTRIBUIÇÃO GRATUITA	0.01.60.310.000	37.000,00			
3.3.90.30	MATERIAL BEM OU SERVIÇO PARA DISTRIBUIÇÃO GRATUITA	0.05.81.310.001	75.800,00			
3.3.90.35	SERVIÇOS DE CONSULTORIA	0.01.00.310.000	60.000,00			
3.3.90.36	OUTROS SERVIÇOS DE TERCEIROS - PESSOA FÍSICA	0.01.00.310.000	136.520,00			
3.3.90.36	OUTROS SERVIÇOS DE TERCEIROS - PESSOA FÍSICA	0.02.81.310.001	5.000,00			
3.3.90.36	OUTROS SERVIÇOS DE TERCEIROS - PESSOA FÍSICA	0.05.81.310.001	3.000,00			
3.3.90.36	OUTROS SERVIÇOS DE TERCEIROS - PESSOA FÍSICA	0.05.81.310.001	28.080,00			
3.3.90.36	OUTROS SERVIÇOS DE TERCEIROS - PESSOA FÍSICA	0.05.81.312.001	120,00			
3.3.90.39	OUTROS SERVIÇOS DE TERCEIROS - PESSOA JURÍDICA	0.01.60.310.000	641.720,00			
3.3.90.39	OUTROS SERVIÇOS DE TERCEIROS - PESSOA JURÍDICA	0.02.01.310.001	5.000,00			
3.3.90.39	OUTROS SERVIÇOS DE TERCEIROS - PESSOA JURÍDICA	0.05.81.310.001	1.000,00			
3.3.90.39	OUTROS SERVIÇOS DE TERCEIROS - PESSOA JURÍDICA	0.05.81.310.001	3.392.840,00			
3.3.90.39	OUTROS SERVIÇOS DE TERCEIROS - PESSOA JURÍDICA	0.05.81.312.001	120,00			
3.3.90.39	OUTROS SERVIÇOS DE TERCEIROS - PESSOA JURÍDICA	0.05.00.310.000	7.560,00			
3.3.90.47	OBRIGAÇÕES TRIBUTARIAS E CONTRIBUTIVAS	0.01.00.310.000	120,00			
3.3.90.48	OUTROS AUXÍLIOS FINANCEIROS A PESSOA FÍSICA	0.01.00.310.000	1.000,00			
3.3.90.48	OUTROS AUXÍLIOS FINANCEIROS A PESSOA FÍSICA	0.01.00.310.000	15.000,00			
3.3.90.91	SENTENÇAS JUDICIAIS	0.05.00.310.000	1.512,00			
3.3.90.92	DESPESAS DE EXERCÍCIOS ANTERIORES	0.01.00.310.000	12.000,00			
3.3.90.92	DESPESAS DE EXERCÍCIOS ANTERIORES	0.05.81.310.001	6.200,00			
3.3.90.93	INDENIZAÇÕES E RESTITUIÇÕES	0.05.00.310.000	1.200,00			
4.0.00.00	DESPESAS DE CAPITAL					3.650.343,00
4.4.00.00	INVESTIMENTOS				3.650.343,00	
4.4.90.00	APLICAÇÕES DIRETAS			3.650.343,00		
4.4.90.51	OBRAS E INSTALAÇÕES	0.01.00.310.001	54.000,00			
4.4.90.51	OBRAS E INSTALAÇÕES	0.05.81.310.001	429.550,00			
4.4.90.52	EQUIPAMENTOS E MATERIAL PERMANENTE	0.01.00.310.000	46.100,00			
4.4.90.52	EQUIPAMENTOS E MATERIAL PERMANENTE	0.05.81.310.001	7.204,00			
4.4.90.52	EQUIPAMENTOS E MATERIAL PERMANENTE	0.05.81.310.001	3.134.000,00			
4.4.90.51	ADQUIÇÃO DE IMÓVEIS	0.05.81.310.001	120,00			
TOTAL						17.717.135,00



PREFEITURA MUNICIPAL DE BREJÃO

R MELQUIADES BERNARDES, S/N - CNPJ 10131076/0001-00

Orçamento Programa - Exercício de 2025

Anexo 02

Página 5

Lei: 19, Data: 02/10/2024

NATUREZA DA DESPESA POR ORGÃO

PODER ORGÃO	02 PODER EXECUTIVO 04 FMS - FUNDO MUNICIPAL DE ASSISTENCIA SOCIAL DE BREJAO					
Código	Especificação	F.R.-C.A.	Elemento	Modalidade	Grupo	Categoria Econômica
3.0.00.00	DESPESAS CORRENTES					2.504.060,00
3.1.00.00	PESSOAL E ENCARGOS SOCIAIS				1.062.544,00	
3.1.30.00	APLICAÇÕES DIRETAS			987.544,00		
3.1.30.04	CONTRATAÇÃO POR TEMPO DETERMINADO	0.02.81.510.001	38.000,00			
3.1.99.94	CONTRATAÇÃO POR TEMPO DETERMINADO	0.04.00.510.000	109.840,00			
3.1.80.04	CONTRATAÇÃO POR TEMPO DETERMINADO	0.05.81.510.001	77.040,00			
3.1.80.04	CONTRATAÇÃO POR TEMPO DETERMINADO	0.05.81.510.001	102.294,00			
3.1.90.04	CONTRATAÇÃO POR TEMPO DETERMINADO	0.05.81.510.001	111.000,00			
3.1.90.31	VENCIMENTOS E VANTAGENS FIXAS - PESSOAL CIVIL	0.02.81.510.001	20.000,00			
3.1.90.11	VENCIMENTOS E VANTAGENS FIXAS - PESSOAL CIVIL	0.04.00.510.000	320.000,00			
3.1.90.11	VENCIMENTOS E VANTAGENS FIXAS - PESSOAL CIVIL	0.05.81.510.001	41.280,00			
3.1.90.11	VENCIMENTOS E VANTAGENS FIXAS - PESSOAL CIVIL	0.05.81.510.001	107.000,00			
3.1.90.13	DEBITAÇÕES PATRONAIS	0.04.543.510.000	80.000,00			
3.1.90.90	DESPESAS DE EXERCÍCIOS ANTERIORES	0.04.00.510.000	16.000,00			
3.1.90.93	INDENIZAÇÕES E RESTITUIÇÕES	0.01.00.510.000	120,00			
3.1.91.00	APLICAÇÕES DIRETAS - INTRAORÇAMENTÁRIAS			78.000,00		
3.1.91.13	DEBITAÇÕES PATRONAIS	0.04.69.510.000	70.000,00			
3.2.00.00	OUTRAS DESPESAS CORRENTES				1.500.516,00	
3.3.50.00	TRANSFERÊNCIAS A INSTITUIÇÕES PRIVADAS SEM FINS LUCRATIVOS			1.200,00		
3.3.56.45	SUBVENÇÕES SOCIAIS	0.04.00.510.000	1.200,00			
3.3.90.00	APLICAÇÕES DIRETAS			1.538.316,00		
3.3.90.14	DIÁRIAS - CIVIL	0.04.00.510.000	10.000,00			
3.3.90.14	DIÁRIAS - CIVIL	0.05.81.510.001	1.200,00			
3.3.90.14	DIÁRIAS - CIVIL	0.05.81.510.001	2.400,00			
3.3.90.14	DIÁRIAS - CIVIL	0.05.81.510.001	7.790,00			
3.3.90.30	MATERIAL DE CONSUMO	0.03.81.510.001	80.000,00			
3.3.90.30	MATERIAL DE CONSUMO	0.04.00.510.000	160.000,00			
3.3.90.30	MATERIAL DE CONSUMO	0.05.81.510.000	7.560,00			
3.3.90.30	MATERIAL DE CONSUMO	0.05.81.510.001	2.448,50			
3.3.90.30	MATERIAL DE CONSUMO	0.05.81.510.001	38.975,00			
3.3.90.30	MATERIAL DE CONSUMO	0.05.81.510.001	57.600,00			
3.3.90.32	MATERIAL BEM OU SERVIÇO PARA DISTRIBUIÇÃO GRATUITA	0.02.81.510.001	2.000,00			
3.3.90.32	MATERIAL BEM OU SERVIÇO PARA DISTRIBUIÇÃO GRATUITA	0.04.00.510.000	12.500,00			
3.3.90.32	MATERIAL BEM OU SERVIÇO PARA DISTRIBUIÇÃO GRATUITA	0.04.00.510.000	367.160,00			
3.3.90.23	PASSAGENS E DESPESAS COM LOCOMOÇÃO	0.04.00.510.000	1.800,00			
3.3.90.26	SERVIÇOS DE CONSULTORIA	0.04.00.510.000	70.000,00			
3.3.90.26	OUTROS SERVIÇOS DE TERCEIROS - PESSOA FÍSICA	0.02.81.510.001	3.000,00			
3.3.90.26	OUTROS SERVIÇOS DE TERCEIROS - PESSOA FÍSICA	0.04.00.510.000	26.560,00			
3.3.90.26	OUTROS SERVIÇOS DE TERCEIROS - PESSOA FÍSICA	0.05.81.510.000	1.200,00			

Documento Assinado Digitalmente por: SAULO HENRIQUE FLORENTINO DE BARROS, CARLOS ALBERTO BARROS DE ARAUJO
Acesse em: <https://etce.tce.pe.gov.br/ppp/validador/seam> Código do documento: b4d92d44-b644-4d7c-9ea9-6088a0b249da



PREFEITURA MUNICIPAL DE BREJÃO

R MELOQUIADES BERNARDES, S/N - CNPJ:10131076/0001-00

Orçamento Programa - Exercício de 2025

Anexo 02

Página 6

NATUREZA DA DESPESA POR ORGÃO

Lei: 19, Data: 02/10/2024

PODER ORGÃO						
02 PODER EXECUTIVO						
04 FMAS - FUNDO MUNICIPAL DE ASSISTENCIA SOCIAL DE BREJAO						
Código	Especificação	F.R.-C.A.	Elemento	Modalidade	Grupo	Categoria Econômica
3.3.90.30	OUTROS SERVIÇOS DE TERCEIROS - PESSOA FÍSICA	0.05.01.510.000	24.000,00			
3.3.90.38	OUTROS SERVIÇOS DE TERCEIROS - PESSOA FÍSICA	0.05.01.510.001	20.640,00			
3.3.90.36	OUTROS SERVIÇOS DE TERCEIROS - PESSOA FÍSICA	0.05.01.510.001	49.800,00			
3.3.90.24	OUTROS SERVIÇOS DE TERCEIROS - PESSOA JURÍDICA	0.02.01.510.001	5.000,00			
3.3.90.39	OUTROS SERVIÇOS DE TERCEIROS - PESSOA JURÍDICA	0.04.00.510.000	360.000,00			
3.3.90.29	OUTROS SERVIÇOS DE TERCEIROS - PESSOA JURÍDICA	0.05.01.510.001	5.560,00			
3.3.90.32	OUTROS SERVIÇOS DE TERCEIROS - PESSOA JURÍDICA	0.05.01.510.001	27.120,00			
3.3.90.33	OUTROS SERVIÇOS DE TERCEIROS - PESSOA JURÍDICA	0.05.01.510.001	64.600,00			
3.3.90.47	OBRIGAÇÕES TRIBUTÁRIAS E CONTRIBUTIVAS	0.04.00.510.000	1.512,00			
3.3.90.48	OUTROS AUXÍLIOS FINANCEIROS A PESSOA FÍSICA	0.04.00.510.000	7.560,00			
3.3.90.46	OUTROS AUXÍLIOS FINANCEIROS A PESSOA FÍSICA	0.05.01.510.001	7.560,00			
3.3.90.91	SENTENÇAS JUDICIAIS	0.04.00.510.000	12.000,00			
3.3.90.92	DESPESAS DE EXERCÍCIOS ANTERIORES	0.04.00.510.000	7.560,00			
3.3.90.92	DESPESAS DE EXERCÍCIOS ANTERIORES	0.05.01.510.001	7.680,00			
3.3.90.92	DESPESAS DE EXERCÍCIOS ANTERIORES	0.05.51.510.001	12.000,00			
3.3.90.93	INDENIZAÇÕES E RESTITUIÇÕES	0.01.02.510.000	1.200,00			
3.3.90.93	INDENIZAÇÕES E RESTITUIÇÕES	0.04.00.510.000	1.200,00			
4.0.00.00	DESPESAS DE CAPITAL					101.768,00
4.4.00.00	INVESTIMENTOS				60.768,00	
4.4.90.00	APLICAÇÕES DIRETAS			88.768,00		
4.4.90.51	OBRAS E INSTALAÇÕES	0.05.01.510.001	7.000,00			
4.4.90.52	EQUIPAMENTOS E MATERIAL PERMANENTE	0.01.00.510.000	12.500,00			
4.4.90.52	EQUIPAMENTOS E MATERIAL PERMANENTE	0.01.00.510.000	18.200,00			
4.4.90.52	EQUIPAMENTOS E MATERIAL PERMANENTE	0.01.00.510.000	20.800,00			
4.4.90.52	EQUIPAMENTOS E MATERIAL PERMANENTE	0.02.01.510.001	5.000,00			
4.4.90.50	EQUIPAMENTOS E MATERIAL PERMANENTE	0.04.00.510.000	7.560,00			
4.4.90.52	EQUIPAMENTOS E MATERIAL PERMANENTE	0.04.01.510.000	10.120,00			
4.4.90.52	EQUIPAMENTOS E MATERIAL PERMANENTE	0.05.01.510.001	2.880,00			
4.5.00.00	AMORTIZAÇÃO DA DÍVIDA				12.000,00	
4.5.90.00	APLICAÇÕES DIRETAS			12.000,00		
4.5.90.71	PRINCIPAL DA DÍVIDA CONTRATUAL RESGATADA	0.04.00.510.000	12.000,00			
TOTAL						2.694.828,00



PREFEITURA MUNICIPAL DE BREJÃO
 R MELOUIADES BERNARDES, S/N - CNPJ.10131076/0001-00

Orçamento Programa - Exercício de 2025

Anexo 02

Página 7

Lei: 19, Data: 02/10/2024

NATUREZA DA DESPESA POR ORGÃO

PODER ORGÃO						
02 PODER EXECUTIVO						
07 FMDCA - FUNDO MUN. DIREITO CRIANÇA E ADOLESCENTE DE BREJAO						
Código	Especificação	F.R.-C.A.	Elemento	Modalidade	Grupo	Categoria Econômica
3.0.00.00	DESPESAS CORRENTES					599.932,00
3.1.00.00	PESSOAL E ENCARGOS SOCIAIS				362.040,00	
3.1.90.00	APLICAÇÕES DIRETAS			362.040,00		
3.1.90.04	CONTRATAÇÃO POR TEMPO DETERMINADO	0.01.90.010.000	90.000,00			
3.1.90.04	CONTRATAÇÃO POR TEMPO DETERMINADO	0.05.91.510.001	115.000,00			
3.1.90.11	VENCIMENTOS E VANTAGENS FIXAS - PESSOAL CIVIL	0.04.00.510.000	765.840,00			
3.1.90.11	VENCIMENTOS E VANTAGENS FIXAS - PESSOAL CIVIL	0.05.00.510.000	1.300,00			
3.1.90.11	VENCIMENTOS E VANTAGENS FIXAS - PESSOAL CIVIL	0.05.81.510.001	30.000,00			
3.1.90.18	OBRIGAÇÕES PATRONAIS	0.01.00.510.000	24.000,00			
3.3.00.00	OUTRAS DESPESAS CORRENTES				227.892,00	
3.3.90.00	APLICAÇÕES DIRETAS			227.892,00		
3.3.90.14	DIÁRIAS - CIVIL	0.04.00.510.000	9.272,00			
3.3.90.14	DIÁRIAS - CIVIL	0.05.81.510.001	1.200,00			
3.3.90.30	MATERIAL DE CONSUMO	0.01.00.510.000	1.200,00			
3.3.90.30	MATERIAL DE CONSUMO	0.04.00.510.000	10.000,00			
3.3.90.30	MATERIAL DE CONSUMO	0.05.00.510.000	12.000,00			
3.3.90.30	MATERIAL DE CONSUMO	0.05.81.510.001	25.000,00			
3.3.90.32	MATERIAL, BEM OU SERVIÇO PARA DISTRIBUIÇÃO GRATUITA	0.05.00.510.000	12.000,00			
3.3.90.35	SERVIÇOS DE CONSULTORIA	0.05.00.510.000	40.000,00			
3.3.90.36	OUTROS SERVIÇOS DE TERCEIROS - PESSOA FÍSICA	0.01.00.510.000	1.440,00			
3.3.90.36	OUTROS SERVIÇOS DE TERCEIROS - PESSOA FÍSICA	0.04.00.510.000	1.200,00			
3.3.90.36	OUTROS SERVIÇOS DE TERCEIROS - PESSOA FÍSICA	0.05.00.510.000	0,000,00			
3.3.90.36	OUTROS SERVIÇOS DE TERCEIROS - PESSOA FÍSICA	0.05.81.510.001	20.000,00			
3.3.90.39	OUTROS SERVIÇOS DE TERCEIROS - PESSOA JURÍDICA	0.01.00.510.000	2.800,00			
3.3.90.39	OUTROS SERVIÇOS DE TERCEIROS - PESSOA JURÍDICA	0.04.00.510.000	10.000,00			
3.3.90.39	OUTROS SERVIÇOS DE TERCEIROS - PESSOA JURÍDICA	0.06.00.510.000	20.000,00			
3.3.90.39	OUTROS SERVIÇOS DE TERCEIROS - PESSOA JURÍDICA	0.05.81.510.001	10.000,00			
3.3.90.48	OUTROS AUXÍLIOS FINANCEIROS A PESSOA FÍSICA	0.01.00.510.000	1.440,00			
3.3.90.48	OUTROS AUXÍLIOS FINANCEIROS A PESSOA FÍSICA	0.05.00.510.000	10.000,00			
4.0.00.00	DESPESAS DE CAPITAL					12.880,00
4.4.00.00	INVESTIMENTOS				12.880,00	
4.4.90.00	APLICAÇÕES DIRETAS			12.880,00		
4.4.90.52	EQUIPAMENTOS E MATERIAL PERMANENTE	0.01.00.510.000	10.000,00			
4.4.90.52	EQUIPAMENTOS E MATERIAL PERMANENTE	0.05.81.510.001	2.880,00			
TOTAL						602.872,00



PREFEITURA MUNICIPAL DE BREJÃO
R MELQUIADES BERNARDES, S/N - CNPJ:10131076/0001-00

Orçamento Programa - Exercício de 2025

Anexo 02

Página 8

Lei: 19, Data: 02/10/2024

NATUREZA DA DESPESA POR ORGÃO

PODER ORGÃO	02 PODER EXECUTIVO 20 GABINETE DO PREFEITO						Categoria Econômica
Código	Especificação	F.R.-C.A.	Elemento	Modalidade	Grupo		
3.0.00.00	DESPESAS CORRENTES						1.502.860,00
3.1.00.00	PESSOAL E ENCARGOS SOCIAIS				1.300.000,00		
3.1.90.00	APLICAÇÕES DIRETAS			1.260.000,00			
3.1.90.04	CONTRATAÇÃO POR TEMPO DETERMINADO	0.01.00.110.000	502.000,00				
3.1.90.11	VENCIMENTOS E VANTAGENS FIXAS - PESSOAL CIVIL	0.01.00.110.000	850.000,00				
3.2.00.00	OUTRAS DESPESAS CORRENTES				460.860,00		
3.2.30.00	APLICAÇÕES DIRETAS			460.860,00			
3.2.90.14	DIARIAS - CIVIL	0.01.00.110.000	43.400,00				
3.2.90.30	MATERIAL DE CONSUMO	0.01.00.110.000	95.000,00				
3.2.90.39	PASSAGENS E DESPESAS COM LOCOMOÇÃO	0.01.00.110.000	0,000,00				
3.2.90.39	SERVIÇOS DE CONSULTORIA	0.01.00.110.000	173.000,00				
3.2.90.36	OUTROS SERVIÇOS DE TERCEIROS - PESSOA FÍSICA	0.01.00.110.000	18.000,00				
3.2.90.39	OUTROS SERVIÇOS DE TERCEIROS - PESSOA JURÍDICA	0.01.00.110.000	123.100,00				
9.0.00.00	RESERVA DE CONTINGÊNCIA						2.000.000,00
9.0.00.00	RESERVA DE CONTINGÊNCIA				2.000.000,00		
9.0.99.00	A DEFINIR			2.000.000,00			
9.0.99.99	A CLASSIFICAR	0.01.00.110.000	2.000.000,00				
TOTAL							4.660.860,00

Documento Assinado Digitalmente por: SAULO HENRIQUE FLORENTINO DE BARROS, CARLOS ALBERTO BARROS DE ARAUJO
Acesse em: <https://etce.tce.pe.gov.br/ppp/validadoc/seam> Código do documento: b4d92d44-b644-4d7e-9ea9-6088a0b249da



PREFEITURA MUNICIPAL DE BREJÃO
R MELQUIADES BERNARDES, S/N - CNPJ:10131076/0001-00

Orçamento-Programa - Exercício de 2025

Anexo 02

Página 9

Lei: 19, Data: 02/10/2024

NATUREZA DA DESPESA POR ORGÃO

PODER ORGÃO						
02 PODER EXECUTIVO						
21 SECRETARIA DE, CONTROLE INTERNO - C.I.						
Código	Especificação	F.R.-CA	Elemento	Modalidade	Grupo	Categoria Econômica
3.0.00.00	DESPESAS CORRENTES					233.000,00
3.1.00.00	PESSOAL E ENCARGOS SOCIAIS				102.000,00	
3.1.90.00	APLICAÇÕES DIRETAS			102.000,00		
3.1.90.04	CONTRATAÇÃO POR TEMPO DETERMINADO	0.01.00.110.000	139.000,00			
3.1.90.11	VENCIMENTOS E VANTAGENS FIXAS - PESSOAL CIVIL	0.01.00.110.000	12.000,00			
3.3.00.00	OUTRAS DESPESAS CORRENTES				71.000,00	
3.3.90.00	APLICAÇÕES DIRETAS			71.000,00		
3.3.90.14	DIARIAS - CIVIL	0.01.00.110.000	13.000,00			
3.3.90.30	MATERIAL DE CONSUMO	0.01.00.110.000	15.000,00			
3.3.90.35	SERVIÇOS DE CONSULTORIA	0.01.00.110.000	14.000,00			
3.3.90.36	OUTROS SERVIÇOS DE TERCEIROS - PESSOA FÍSICA	0.01.00.110.000	10.000,00			
3.3.90.38	OUTROS SERVIÇOS DE TERCEIROS - PESSOA JURÍDICA	0.01.00.110.000	7.000,00			
4.0.00.00	DESPESAS DE CAPITAL					3.000,00
4.4.00.00	INVESTIMENTOS				3.000,00	
4.4.90.00	APLICAÇÕES DIRETAS			3.000,00		
4.4.90.32	EQUIPAMENTOS E MATERIAL PERMANENTE	0.01.00.110.000	3.000,00			
TOTAL						236.000,00

Documento Assinado Digitalmente por: SAULO HENRIQUE FLORENTINO DE BARROS, CARLOS ALBERTO BARROS DE ARAUJO
Acesse em: [https://etcce.tce-pe.gov.br/ppp/validadoc/seam/Código do documento: b4d92d44-b644-4d7c-9ea9-6088a0b249da](https://etcce.tce-pe.gov.br/ppp/validadoc/seam/Código%20do%20documento%20b4d92d44-b644-4d7c-9ea9-6088a0b249da)



PREFEITURA MUNICIPAL DE BREJÃO

R MELQUIADES BERNARDES, S/N - CNPJ:10131079/0001-00

Orçamento Programa - Exercício de 2025

Anexo 02

Página 10

NATUREZA DA DESPESA POR ORGÃO

Lei: 10, Data: 02/10/2024

Código	Especificação	F.R.-C.A.	Elemento	Modalidade	Grupo	Categoria Econômica
PODER	02 PODER EXECUTIVO					
ORGÃO	22 SECRETARIA DE ADMINISTRACAO					
3.0.00.00	DESPESAS CORRENTES					2.985.900,00
3.1.00.00	PESSOAL E ENCARGOS SOCIAIS				1.337.620,00	
3.1.90.00	APLICAÇÕES DIRETAS			262.600,00		
3.1.90.04	CONTRATAÇÃO POR TEMPO DETERMINADO	0.01.00.110.000	238.900,00			
3.1.90.11	VENCIMENTOS E VANTAGENS FIXAS - PESSOAL CIVIL	0.01.00.110.000	177.000,00			
3.1.90.13	OBRIGAÇÕES PATRONAIS	0.01.00.110.000	18.000,00			
3.1.90.18	OBRIGAÇÕES PATRONAIS	0.01.04.110.000	224.000,00			
3.1.90.92	DESPESAS DE EXERCÍCIOS ANTERIORES	0.01.00.110.000	24.000,00			
3.1.90.93	INDENIZAÇÕES E RESTITUIÇÕES	0.01.00.110.000	100,00			
3.1.90.95	RESSARCIMENTO DE DESPESAS DE PESSOAL REQUISITADO	0.01.00.110.000	1.500,00			
3.1.91.00	APLICAÇÕES DIRETAS - INTRA-ORÇAMENTARIAS			255.000,00		
3.1.91.13	OBRIGAÇÕES PATRONAIS	0.01.00.110.000	5.000,00			
3.1.91.18	OBRIGAÇÕES PATRONAIS	0.01.03.110.000	250.000,00			
3.2.00.00	OUTRAS DESPESAS CORRENTES				1.547.380,00	
3.2.50.00	TRANSFERÊNCIAS A INSTITUIÇÕES PRIVADAS SEM FINS LUCRATIVOS			1.000,00		
3.2.50.48	SUBVENÇÕES SOCIAIS	0.01.00.110.000	1.000,00			
3.3.00.00	APLICAÇÕES DIRETAS			1.546.380,00		
3.3.90.14	DIÁRIAS - CIVIL	0.01.00.110.000	25.000,00			
3.3.90.19	AUXÍLIO FARMACÊUTICO	0.01.00.110.000	5.000,00			
3.3.90.19	AUXÍLIO FARMACÊUTICO	0.01.00.110.001	14.400,00			
3.3.90.20	MATERIAL DE CONSUMO	0.01.00.110.000	165.200,00			
3.3.90.23	PASSAGENS E DESPESAS COM LOCOMOÇÃO	0.01.00.110.000	1.000,00			
3.3.90.35	SERVIÇOS DE CONSULTORIA	0.01.00.110.000	20.000,00			
3.3.90.36	OUTROS SERVIÇOS DE TERCEIROS - PESSOA FÍSICA	0.01.00.110.000	60.000,00			
3.3.90.39	OUTROS SERVIÇOS DE TERCEIROS - PESSOA JURÍDICA	0.01.00.110.000	1.051.100,00			
3.3.90.41	CONTRIBUIÇÕES	0.01.00.110.000	31.880,00			
3.3.90.47	OBRIGAÇÕES TRIBUTÁRIAS E CONTRIBUTIVAS	0.01.00.110.000	115.200,00			
3.3.90.92	DESPESAS DE EXERCÍCIOS ANTERIORES	0.01.00.110.000	7.020,00			
4.0.00.00	DESPESAS DE CAPITAL					112.900,00
4.4.00.00	INVESTIMENTOS				112.900,00	
4.4.90.00	APLICAÇÕES DIRETAS			112.900,00		
4.4.90.51	OBRAS E INSTALAÇÕES	0.01.00.110.000	33.400,00			
4.4.90.52	EQUIPAMENTOS E MATERIAL PERMANENTE	0.01.00.110.000	79.500,00			
TOTAL						2.997.900,00



PREFEITURA MUNICIPAL DE BREJÃO

R. MELQUIADES BERNARDES, S/N - CNPJ 10131076/0001-00

Orçamento Programa - Exercício de 2025

Anexo 02

Página 11

Lei: 19, Data: 02/10/2024

NATUREZA DA DESPESA POR ORGÃO

PODER ORGÃO						
02 PODER EXECUTIVO						
23 SECRETARIA DE FINANÇAS						
Código	Especificação	F.R.-C.A.	Elemento	Modalidade	Grupo	Categoria Econômica
3.0.00.00	DESPESAS CORRENTES					1.122.500,00
3.1.00.00	PESSOAL E ENCARGOS SOCIAIS				982.440,00	
3.1.90.00	APLICAÇÕES DIRETAS			382.440,00		
3.1.90.01	APOSENTADORIAS, RESERVA REMUNERADA E REFORMAS	0.01.00.110.000	529.200,00			
3.1.90.03	PENSÕES	0.01.00.110.000	22.690,00			
3.1.90.04	CONTRATAÇÃO POR TEMPO DETERMINADO	0.01.00.110.000	315.360,00			
3.1.90.11	VENCIMENTOS E VANTAGENS FIXAS - PESSOAL CIVIL	0.01.00.110.000	115.200,00			
3.2.00.00	JUROS E ENCARGOS DA DÍVIDA				6.000,00	
3.2.00.00	APLICAÇÕES DIRETAS			6.000,00		
3.2.00.21	JUROS SOBRE A DÍVIDA POR CONTRATO	0.01.00.110.000	3.000,00			
3.2.00.22	OUTROS ENCARGOS SOBRE A DÍVIDA POR CONTRATO	0.01.00.110.000	3.000,00			
3.3.00.00	OUTRAS DESPESAS CORRENTES				134.060,00	
3.3.90.00	APLICAÇÕES DIRETAS			134.060,00		
3.3.90.14	DIÁRIAS - CIVIL	0.01.00.110.000	3.200,00			
3.3.90.30	MATERIAL DE CONSUMO	0.01.00.110.000	23.680,00			
3.3.90.36	OUTROS SERVIÇOS DE TERCEIROS - PESSOA FÍSICA	0.01.00.110.000	20.000,00			
3.3.90.39	OUTROS SERVIÇOS DE TERCEIROS - PESSOA JURÍDICA	0.01.00.110.000	60.000,00			
3.3.90.91	SENTENÇAS JUDICIAIS	0.01.00.110.000	10.000,00			
3.3.90.92	DESPESAS DE EXERCÍCIOS ANTERIORES	0.01.00.110.000	2.900,00			
3.3.90.93	INDENIZAÇÕES E RESTITUIÇÕES	0.01.00.110.000	1.200,00			
4.0.00.00	DESPESAS DE CAPITAL					154.700,00
4.5.00.00	AMORTIZAÇÃO DA DÍVIDA				154.700,00	
4.6.00.00	APLICAÇÕES DIRETAS			54.700,00		
4.6.90.71	PRINCIPAL DA DÍVIDA CONTRATUAL RESGATADA	0.01.00.110.000	54.700,00			
4.6.91.00	APLICAÇÕES DIRETAS - INTRA-ORÇAMENTÁRIAS			60.000,00		
4.6.91.71	PRINCIPAL DA DÍVIDA CONTRATUAL RESGATADA	0.01.00.110.000	60.000,00			
TOTAL						1.277.280,00

Documento Assinado Digitalmente por: SAULO HENRIQUE FLORENTINO DE BARROS, CARLOS ALBERTO BARROS DE ARAUJO
Acesse em: <https://tce.tce-pe.gov.br/epb/validaDoc.seam> Código do documento: b4d92d44-b644-4d7c-9ea9-6088a0b249da



PREFEITURA MUNICIPAL DE BREJÃO
 R. MELQUIADES BERNARDES, S/N - CNPJ.10131076/0001-00

Orçamento Programa - Exercício de 2025

Anexo 02

Página 12

Lei: 19, Data: 02/10/2024

NATUREZA DA DESPESA POR ORGÃO

PODER ORGÃO	02 PODER EXECUTIVO 24 SECRETARIA DE EDUCACAO					
Código	Especificação	F.R.-C.A.	Elemento	Modalidade	Grupo	Categoria Econômica
3.0.00.00	DESPESAS CORRENTES					8.172.640,00
3.1.90.00	PESSOAL E ENCARGOS SOCIAIS				2.304.000,00	
3.1.90.01	APLICAÇÕES DIRETAS			0.104.000,00		
3.1.90.04	CONTRATAÇÃO POR TEMPO DETERMINADO	0.01.12.200.005	457.200,00			
3.1.90.04	CONTRATAÇÃO POR TEMPO DETERMINADO	0.05.81.200.005	10.480,00			
3.1.90.04	CONTRATAÇÃO POR TEMPO DETERMINADO	0.05.81.200.007	1.000,00			
3.1.90.11	VENCIMENTOS E VANTAGENS FIXAS - PESSOAL CIVIL	0.01.12.200.000	1.336.680,00			
3.1.90.12	OBRIGAÇÕES PATRONAIS	0.01.12.200.000	10.000,00			
3.1.90.13	OBRIGAÇÕES PATRONAIS	0.01.12.200.000	267.240,00			
3.1.90.91	SENTENÇAS JUDICIAIS	0.01.12.200.000	1.000,00			
3.1.90.92	DESPESAS DE EXERCÍCIOS ANTERIORES	0.01.12.200.000	1.000,00			
3.1.91.00	APLICAÇÕES DIRETAS - INTRA-ORÇAMENTÁRIAS			290.000,00		
3.1.91.13	OBRIGAÇÕES PATRONAIS	0.01.12.200.000	290.000,00			
3.2.00.00	OUTRAS DESPESAS CORRENTES				3.778.240,00	
3.2.90.00	APLICAÇÕES DIRETAS			3.778.240,00		
3.2.90.14	DIARIAS - CIVIL	0.01.12.200.000	33.000,00			
3.2.90.15	AUXÍLIO FINANCEIRO A ESTUDANTES	0.01.12.200.002	9.500,00			
3.2.90.19	AUXÍLIO FUNDAMENTO	0.01.12.200.000	120.000,00			
3.2.90.30	MATERIAL DE CONSUMO	0.01.12.200.000	1.587.400,00			
3.2.90.30	MATERIAL DE CONSUMO	0.02.81.200.005	100.000,00			
3.2.90.30	MATERIAL DE CONSUMO	0.05.81.200.001	250.000,00			
3.2.90.30	MATERIAL DE CONSUMO	0.05.81.200.002	200.000,00			
3.2.90.30	MATERIAL DE CONSUMO	0.05.81.200.003	200.000,00			
3.2.90.30	MATERIAL DE CONSUMO	0.05.81.200.004	13.500,00			
3.2.90.30	MATERIAL DE CONSUMO	0.05.81.200.006	1.000,00			
3.2.90.30	MATERIAL DE CONSUMO	0.05.81.200.007	1.000,00			
3.2.90.32	MATERIAL SEM OU SERVIÇO PARA DISTRIBUIÇÃO GRATUITA	0.01.12.200.000	20.000,00			
3.2.90.32	MATERIAL SEM OU SERVIÇO PARA DISTRIBUIÇÃO GRATUITA	0.02.81.200.005	8.720,00			
3.2.90.32	MATERIAL SEM OU SERVIÇO PARA DISTRIBUIÇÃO GRATUITA	0.05.81.200.003	3.000,00			
3.2.90.32	MATERIAL SEM OU SERVIÇO PARA DISTRIBUIÇÃO GRATUITA	0.05.81.200.007	1.000,00			
3.2.90.33	PASSAGENS E DESPESAS COM LOCOMOÇÃO	0.01.12.200.000	0,000,00			
3.2.90.35	SERVIÇOS DE CONSULTORIA	0.01.12.200.000	32.000,00			
3.2.90.36	OUTROS SERVIÇOS DE TERCEIROS - PESSOA FÍSICA	0.01.12.200.000	80.400,00			
3.2.90.36	OUTROS SERVIÇOS DE TERCEIROS - PESSOA FÍSICA	0.02.81.200.001	2.500,00			
3.2.90.36	OUTROS SERVIÇOS DE TERCEIROS - PESSOA FÍSICA	0.05.81.200.001	1.500,00			
3.2.90.36	OUTROS SERVIÇOS DE TERCEIROS - PESSOA FÍSICA	0.05.81.200.002	10.000,00			
3.2.90.36	OUTROS SERVIÇOS DE TERCEIROS - PESSOA FÍSICA	0.05.81.200.003	50.000,00			
3.2.90.36	OUTROS SERVIÇOS DE TERCEIROS - PESSOA FÍSICA	0.05.81.200.004	1.200,00			
3.2.90.36	OUTROS SERVIÇOS DE TERCEIROS - PESSOA FÍSICA	0.05.81.200.007	1.000,00			



PREFEITURA MUNICIPAL DE BREJÃO
 R MELQUIADES BERNARDES, S/N - CNPJ:10131076/0001-00

Orçamento Programa - Exercício de 2025

Anexo 02

Página 13

Lei: 19, Data: 02/10/2024

NATUREZA DA DESPESA POR ORGÃO

PODER ORGÃO		F.R.-CA	Elemento	Modalidade	Grupo	Categoria Econômica
02 PODER EXECUTIVO 24 SECRETARIA DE EDUCACAO						
3.1.90.39	OUTROS SERVIÇOS DE TERCEIROS - PESSOA JURÍDICA	0.01.12.200.000	30.000,00			
3.1.90.38	OUTROS SERVIÇOS DE TERCEIROS - PESSOA JURÍDICA	0.01.12.200.000	2.345.400,00			
3.1.90.30	OUTROS SERVIÇOS DE TERCEIROS - PESSOA JURÍDICA	0.02.81.200.000	2.000,00			
3.1.90.26	OUTROS SERVIÇOS DE TERCEIROS - PESSOA JURÍDICA	0.05.81.200.001	600,00			
3.1.90.36	OUTROS SERVIÇOS DE TERCEIROS - PESSOA JURÍDICA	0.05.81.200.002	120.000,00			
3.1.90.38	OUTROS SERVIÇOS DE TERCEIROS - PESSOA JURÍDICA	0.05.81.200.003	100.000,00			
3.1.90.38	OUTROS SERVIÇOS DE TERCEIROS - PESSOA JURÍDICA	0.05.81.200.004	9.520,00			
3.1.90.39	OUTROS SERVIÇOS DE TERCEIROS - PESSOA JURÍDICA	0.05.81.200.005	1.000,00			
3.1.90.39	OUTROS SERVIÇOS DE TERCEIROS - PESSOA JURÍDICA	0.05.81.200.007	1.000,00			
3.1.90.46	OUTROS AUXÍLIOS FINANCEIROS A PESSOA FÍSICA	0.05.81.200.003	3.600,00			
3.1.90.92	DESPESAS DE EXERCÍCIOS ANTERIORES	0.01.12.200.000	51.000,00			
3.1.90.99	INDENIZAÇÕES E RESTITUIÇÕES	0.01.12.200.000	1.300,00			
4.0.00.00	DESPESAS DE CAPITAL					1.300.000,00
4.4.00.00	INVESTIMENTOS				1.300.000,00	
4.4.00.00	APLICAÇÕES DIRETAS			1.300.000,00		
4.4.90.51	OBRAS E INSTALAÇÕES	0.01.12.200.000	142.000,00			
4.4.90.51	OBRAS E INSTALAÇÕES	0.05.12.200.000	250.000,00			
4.4.90.51	OBRAS E INSTALAÇÕES	0.05.81.200.000	540.000,00			
4.4.90.51	OBRAS E INSTALAÇÕES	0.05.81.200.004	40.000,00			
4.4.90.50	EQUIPAMENTOS E MATERIAL PERMANENTE	0.01.12.200.000	5.000,00			
4.4.90.52	EQUIPAMENTOS E MATERIAL PERMANENTE	0.01.12.200.000	100.000,00			
4.4.90.52	EQUIPAMENTOS E MATERIAL PERMANENTE	0.01.12.200.000	170.000,00			
4.4.90.52	EQUIPAMENTOS E MATERIAL PERMANENTE	0.02.81.200.005	5.000,00			
4.4.90.52	EQUIPAMENTOS E MATERIAL PERMANENTE	0.05.81.200.004	20.000,00			
4.4.90.61	ADQUIÇÃO DE IMÓVEIS	0.01.12.200.000	30.000,00			
TOTAL						9.480.840,00



PREFEITURA MUNICIPAL DE BREJÃO
 R. MELOUDES BERNARDES, S/N - CNPJ:10131076/0001-00

Orçamento Programa - Exercício de 2025
 Anexo 02
 Página 14
 Lei: 19, Data: 02/10/2024

NATUREZA DA DESPESA POR ORGÃO

PODER ORGÃO	02 PODER EXECUTIVO 25 FUNDEB					
Código	Especificação	F.R.-C.A.	Elemento	Modalidade	Grupo	Categoria Econômica
3.0.00.00	DESPESAS CORRENTES					13.617.649,00
3.1.00.00	PESSOAL E ENCARGOS SOCIAIS				11.844.961,00	
3.1.90.00	APLICAÇÕES DIRETAS			0,9777548,00		
3.1.90.04	CONTRATAÇÃO POR TEMPO DETERMINADO	0.05.12.251.000	28.893,00			
3.1.90.04	CONTRATAÇÃO POR TEMPO DETERMINADO	0.05.12.251.001	211.230,00			
3.1.90.04	CONTRATAÇÃO POR TEMPO DETERMINADO	0.05.12.251.003	12.000,00			
3.1.90.04	CONTRATAÇÃO POR TEMPO DETERMINADO	0.05.12.251.004	1.000,00			
3.1.90.04	CONTRATAÇÃO POR TEMPO DETERMINADO	0.05.12.251.010	34.550,00			
3.1.90.04	CONTRATAÇÃO POR TEMPO DETERMINADO	0.05.12.251.011	120,00			
3.1.90.04	CONTRATAÇÃO POR TEMPO DETERMINADO	0.05.12.251.012	90.000,00			
3.1.90.04	CONTRATAÇÃO POR TEMPO DETERMINADO	0.05.12.251.013	120,00			
3.1.90.04	CONTRATAÇÃO POR TEMPO DETERMINADO	0.05.12.251.020	32.951,00			
3.1.90.04	CONTRATAÇÃO POR TEMPO DETERMINADO	0.05.12.251.030	30.000,00			
3.1.90.04	CONTRATAÇÃO POR TEMPO DETERMINADO	0.05.12.251.032	26.000,00			
3.1.90.04	CONTRATAÇÃO POR TEMPO DETERMINADO	0.05.12.251.033	10.000,00			
3.1.90.04	CONTRATAÇÃO POR TEMPO DETERMINADO	0.05.12.252.000	1.440,00			
3.1.90.04	CONTRATAÇÃO POR TEMPO DETERMINADO	0.05.12.252.001	1.440,00			
3.1.90.04	CONTRATAÇÃO POR TEMPO DETERMINADO	0.05.12.252.002	30.000,00			
3.1.90.04	CONTRATAÇÃO POR TEMPO DETERMINADO	0.05.12.252.003	1.440,00			
3.1.90.04	CONTRATAÇÃO POR TEMPO DETERMINADO	0.05.12.252.804	120,00			
3.1.90.04	CONTRATAÇÃO POR TEMPO DETERMINADO	0.05.12.252.010	120,00			
3.1.90.04	CONTRATAÇÃO POR TEMPO DETERMINADO	0.05.12.252.011	120,00			
3.1.90.04	CONTRATAÇÃO POR TEMPO DETERMINADO	0.05.12.252.012	30.000,00			
3.1.90.04	CONTRATAÇÃO POR TEMPO DETERMINADO	0.05.12.252.013	120,00			
3.1.90.04	CONTRATAÇÃO POR TEMPO DETERMINADO	0.05.12.252.020	33.120,00			
3.1.90.04	CONTRATAÇÃO POR TEMPO DETERMINADO	0.05.12.252.030	10.000,00			
3.1.90.04	CONTRATAÇÃO POR TEMPO DETERMINADO	0.05.10.202.032	18.000,00			
3.1.90.04	CONTRATAÇÃO POR TEMPO DETERMINADO	0.05.12.252.033	4.800,00			
3.1.90.11	VENCIMENTOS E VANTAGENS FIXAS - PESSOAL CIVIL	0.05.12.251.008	2.200.000,00			
3.1.90.11	VENCIMENTOS E VANTAGENS FIXAS - PESSOAL CIVIL	0.05.12.251.001	1.061.440,00			
3.1.90.11	VENCIMENTOS E VANTAGENS FIXAS - PESSOAL CIVIL	0.05.12.251.002	1.000.000,00			
3.1.90.11	VENCIMENTOS E VANTAGENS FIXAS - PESSOAL CIVIL	0.05.12.251.003	950.000,00			
3.1.90.11	VENCIMENTOS E VANTAGENS FIXAS - PESSOAL CIVIL	0.05.12.251.004	1.000,00			
3.1.90.11	VENCIMENTOS E VANTAGENS FIXAS - PESSOAL CIVIL	0.05.12.251.010	881.780,00			
3.1.90.11	VENCIMENTOS E VANTAGENS FIXAS - PESSOAL CIVIL	0.05.12.251.011	120,00			
3.1.90.11	VENCIMENTOS E VANTAGENS FIXAS - PESSOAL CIVIL	0.05.12.251.012	604.800,00			
3.1.90.11	VENCIMENTOS E VANTAGENS FIXAS - PESSOAL CIVIL	0.05.12.251.013	120,00			
3.1.90.11	VENCIMENTOS E VANTAGENS FIXAS - PESSOAL CIVIL	0.05.12.251.020	354.480,00			
3.1.90.11	VENCIMENTOS E VANTAGENS FIXAS - PESSOAL CIVIL	0.05.12.251.030	100.000,00			



PREFEITURA MUNICIPAL DE BREJÃO
 R. MELQUIADES BERNARDES, S/N - CNPJ.10131076/0001-00

Orçamento Programa - Exercício de 2025

Anexo 02

Página 15

Lei: 19, Data: 02/10/2024

NATUREZA DA DESPESA POR ORGÃO

PODER ORGÃO	02 PODER EXECUTIVO 25 FUNDES					
Código	Especificação	F.R.-C.A.	Elemento	Modalidade	Grupo	Categoria Econômica
3.1.90.11	VENCIMENTOS E VANTAGENS FIXAS - PESSOAL CIVIL	0.05.12.251.002	200.000,00			
3.1.90.11	VENCIMENTOS E VANTAGENS FIXAS - PESSOAL CIVIL	0.05.12.251.003	172.800,00			
3.1.90.11	VENCIMENTOS E VANTAGENS FIXAS - PESSOAL CIVIL	0.05.12.252.000	4.800,00			
3.1.90.11	VENCIMENTOS E VANTAGENS FIXAS - PESSOAL CIVIL	0.05.12.252.001	2.000,00			
3.1.90.11	VENCIMENTOS E VANTAGENS FIXAS - PESSOAL CIVIL	0.05.12.252.002	80.000,00			
3.1.90.11	VENCIMENTOS E VANTAGENS FIXAS - PESSOAL CIVIL	0.05.12.252.003	100.000,00			
3.1.90.11	VENCIMENTOS E VANTAGENS FIXAS - PESSOAL CIVIL	0.05.12.252.004	120,00			
3.1.90.11	VENCIMENTOS E VANTAGENS FIXAS - PESSOAL CIVIL	0.05.12.252.010	120,00			
3.1.90.11	VENCIMENTOS E VANTAGENS FIXAS - PESSOAL CIVIL	0.05.12.252.011	120,00			
3.1.90.11	VENCIMENTOS E VANTAGENS FIXAS - PESSOAL CIVIL	0.05.12.252.012	50.000,00			
3.1.90.11	VENCIMENTOS E VANTAGENS FIXAS - PESSOAL CIVIL	0.05.12.252.013	120,00			
3.1.90.11	VENCIMENTOS E VANTAGENS FIXAS - PESSOAL CIVIL	0.05.12.252.020	50.000,00			
3.1.90.11	VENCIMENTOS E VANTAGENS FIXAS - PESSOAL CIVIL	0.05.12.252.030	10.000,00			
3.1.90.11	VENCIMENTOS E VANTAGENS FIXAS - PESSOAL CIVIL	0.05.12.252.032	50.000,00			
3.1.90.11	VENCIMENTOS E VANTAGENS FIXAS - PESSOAL CIVIL	0.05.12.252.033	200,00			
3.1.90.13	OBRIGAÇÕES PATRONAIS	0.05.12.251.002	61.068,00			
3.1.90.13	OBRIGAÇÕES PATRONAIS	0.05.12.251.003	16.200,00			
3.1.90.13	OBRIGAÇÕES PATRONAIS	0.05.12.251.004	1.000,00			
3.1.90.13	OBRIGAÇÕES PATRONAIS	0.05.12.251.010	30.000,00			
3.1.90.13	OBRIGAÇÕES PATRONAIS	0.05.12.251.011	120,00			
3.1.90.13	OBRIGAÇÕES PATRONAIS	0.05.12.251.012	30.000,00			
3.1.90.13	OBRIGAÇÕES PATRONAIS	0.05.12.251.013	120,00			
3.1.90.13	OBRIGAÇÕES PATRONAIS	0.05.12.251.020	7.320,00			
3.1.90.13	OBRIGAÇÕES PATRONAIS	0.05.12.251.030	7.290,00			
3.1.90.13	OBRIGAÇÕES PATRONAIS	0.05.12.251.032	10.800,00			
3.1.90.13	OBRIGAÇÕES PATRONAIS	0.05.12.251.033	8.800,00			
3.1.90.13	OBRIGAÇÕES PATRONAIS	0.05.12.252.000	1.600,00			
3.1.90.13	OBRIGAÇÕES PATRONAIS	0.05.12.252.001	1.000,00			
3.1.90.13	OBRIGAÇÕES PATRONAIS	0.05.12.252.002	13.000,00			
3.1.90.13	OBRIGAÇÕES PATRONAIS	0.05.12.252.003	600,00			
3.1.90.13	OBRIGAÇÕES PATRONAIS	0.05.12.252.004	120,00			
3.1.90.13	OBRIGAÇÕES PATRONAIS	0.05.12.252.010	120,00			
3.1.90.13	OBRIGAÇÕES PATRONAIS	0.05.12.252.011	120,00			
3.1.90.13	OBRIGAÇÕES PATRONAIS	0.05.12.252.012	11.600,00			
3.1.90.13	OBRIGAÇÕES PATRONAIS	0.05.12.252.013	120,00			
3.1.90.13	OBRIGAÇÕES PATRONAIS	0.05.12.252.030	8.640,00			
3.1.90.13	OBRIGAÇÕES PATRONAIS	0.05.12.252.032	5.200,00			
3.1.90.13	OBRIGAÇÕES PATRONAIS	0.05.12.252.033	8.360,00			



PREFEITURA MUNICIPAL DE BREJÃO
R. MELQUIADES BERNARDES, S/N - CNPJ 10131076/0001-00

Orçamento Programa - Exercício de 2025

Anexo 02

Página: 16

Lei: 19, Data: 02/10/2024

NATUREZA DA DESPESA POR ORGÃO

Código	Especificação	F.R.-C.A.	Elemento	Modalidade	Grupo	Categoria Econômica
3.1.90.13	OBRIGAÇÕES PATRONAIS	0.05.12.252.003	300.00			
3.1.90.13	OBRIGAÇÕES PATRONAIS	0.05.54.251.000	58.500.00			
3.1.90.13	OBRIGAÇÕES PATRONAIS	0.05.54.251.001	54.720.00			
3.1.90.16	OUTRAS DESPESAS VARIÁVEIS - PESSOAL CIVIL	0.05.12.251.000	1.200.00			
3.1.90.16	OUTRAS DESPESAS VARIÁVEIS - PESSOAL CIVIL	0.05.12.251.001	1.200.00			
3.1.90.16	OUTRAS DESPESAS VARIÁVEIS - PESSOAL CIVIL	0.05.12.251.010	120.00			
3.1.90.16	OUTRAS DESPESAS VARIÁVEIS - PESSOAL CIVIL	0.05.12.251.011	120.00			
3.1.90.16	OUTRAS DESPESAS VARIÁVEIS - PESSOAL CIVIL	0.05.12.251.012	120.00			
3.1.90.16	OUTRAS DESPESAS VARIÁVEIS - PESSOAL CIVIL	0.05.12.251.013	120.00			
3.1.90.16	OUTRAS DESPESAS VARIÁVEIS - PESSOAL CIVIL	0.05.12.251.020	120.00			
3.1.90.16	OUTRAS DESPESAS VARIÁVEIS - PESSOAL CIVIL	0.05.12.251.020	120.00			
3.1.90.16	OUTRAS DESPESAS VARIÁVEIS - PESSOAL CIVIL	0.05.12.251.032	120.00			
3.1.90.16	OUTRAS DESPESAS VARIÁVEIS - PESSOAL CIVIL	0.05.12.251.033	120.00			
3.1.90.16	OUTRAS DESPESAS VARIÁVEIS - PESSOAL CIVIL	0.05.12.252.000	1.000.00			
3.1.90.16	OUTRAS DESPESAS VARIÁVEIS - PESSOAL CIVIL	0.05.12.252.001	1.000.00			
3.1.90.16	OUTRAS DESPESAS VARIÁVEIS - PESSOAL CIVIL	0.05.12.252.002	120.00			
3.1.90.16	OUTRAS DESPESAS VARIÁVEIS - PESSOAL CIVIL	0.05.12.252.010	120.00			
3.1.90.16	OUTRAS DESPESAS VARIÁVEIS - PESSOAL CIVIL	0.05.12.252.011	120.00			
3.1.90.16	OUTRAS DESPESAS VARIÁVEIS - PESSOAL CIVIL	0.05.12.252.015	120.00			
3.1.90.16	OUTRAS DESPESAS VARIÁVEIS - PESSOAL CIVIL	0.05.12.252.030	120.00			
3.1.90.16	OUTRAS DESPESAS VARIÁVEIS - PESSOAL CIVIL	0.05.12.252.032	120.00			
3.1.90.16	OUTRAS DESPESAS VARIÁVEIS - PESSOAL CIVIL	0.05.12.252.033	120.00			
3.1.90.91	RENTENÇAS JUDICIAIS	0.05.12.251.005	1.290.00			
3.1.90.91	RENTENÇAS JUDICIAIS	0.05.12.251.001	1.290.00			
3.1.90.91	RENTENÇAS JUDICIAIS	0.05.12.251.010	120.00			
3.1.90.91	RENTENÇAS JUDICIAIS	0.05.12.251.011	120.00			
3.1.90.91	RENTENÇAS JUDICIAIS	0.05.12.251.012	120.00			
3.1.90.91	RENTENÇAS JUDICIAIS	0.05.12.251.013	120.00			
3.1.90.91	RENTENÇAS JUDICIAIS	0.05.12.251.020	120.00			
3.1.90.91	RENTENÇAS JUDICIAIS	0.05.12.251.030	120.00			
3.1.90.91	RENTENÇAS JUDICIAIS	0.05.12.251.032	120.00			
3.1.90.91	RENTENÇAS JUDICIAIS	0.05.12.251.033	120.00			
3.1.90.91	RENTENÇAS JUDICIAIS	0.05.12.252.000	1.000.00			
3.1.90.91	RENTENÇAS JUDICIAIS	0.05.12.252.001	1.000.00			
3.1.90.91	RENTENÇAS JUDICIAIS	0.05.12.252.002	120.00			
3.1.90.91	RENTENÇAS JUDICIAIS	0.05.12.252.003	120.00			
3.1.90.91	RENTENÇAS JUDICIAIS	0.05.12.252.004	120.00			
3.1.90.91	RENTENÇAS JUDICIAIS	0.05.12.252.010	120.00			



PREFEITURA MUNICIPAL DE BREJÃO
 R MELQUIADES BERNARDES, S/N - CNPJ:10131076/0001-00

Orçamento Programa - Exercício de 2025
 Anexo 02
 Página 17
 Lei: 18, Data: 02/10/2024

NATUREZA DA DESPESA POR ORGÃO

PODER ORGÃO	02 PODER EXECUTIVO 25 FUNDES					
Código	Especificação	F.R.-C.A.	Elemento	Modalidade	Grupo	Categoria Econômica
3.1.90.91	SENTENÇAS JUDICIAIS	0.05.12.252.011	120.00			
3.1.90.91	SENTENÇAS JUDICIAIS	0.05.12.252.012	120.00			
3.1.90.91	SENTENÇAS JUDICIAIS	0.05.12.252.013	120.00			
3.1.90.91	SENTENÇAS JUDICIAIS	0.05.12.252.030	120.00			
3.1.90.91	SENTENÇAS JUDICIAIS	0.05.12.252.072	120.00			
3.1.90.94	INDENIZAÇÕES E RESTITUIÇÕES TRABALHISTAS	0.05.12.252.003	120.00			
3.1.91.00	APLICAÇÕES DIRETAS- INTRA-ORÇAMENTARIAS			2.007.120.00		
3.1.91.13	OBRIGAÇÕES PATRONAIS	0.05.12.251.002	350.000.00			
3.1.91.13	OBRIGAÇÕES PATRONAIS	0.05.12.251.003	150.000.00			
3.1.91.13	OBRIGAÇÕES PATRONAIS	0.05.12.251.004	1.000.00			
3.1.91.13	OBRIGAÇÕES PATRONAIS	0.05.12.251.010	264.000.00			
3.1.91.13	OBRIGAÇÕES PATRONAIS	0.05.12.251.011	120.00			
3.1.91.13	OBRIGAÇÕES PATRONAIS	0.05.12.251.012	294.000.00			
3.1.91.13	OBRIGAÇÕES PATRONAIS	0.05.12.251.013	120.00			
3.1.91.13	OBRIGAÇÕES PATRONAIS	0.05.12.251.020	05.000.00			
3.1.91.13	OBRIGAÇÕES PATRONAIS	0.05.12.251.030	54.800.00			
3.1.91.13	OBRIGAÇÕES PATRONAIS	0.05.12.251.032	72.000.00			
3.1.91.13	OBRIGAÇÕES PATRONAIS	0.05.12.251.033	43.200.00			
3.1.91.13	OBRIGAÇÕES PATRONAIS	0.05.12.252.000	9.600.00			
3.1.91.13	OBRIGAÇÕES PATRONAIS	0.05.12.252.001	1.000.00			
3.1.91.13	OBRIGAÇÕES PATRONAIS	0.05.12.252.002	30.000.00			
3.1.91.13	OBRIGAÇÕES PATRONAIS	0.05.12.252.003	30.000.00			
3.1.91.13	OBRIGAÇÕES PATRONAIS	0.05.12.252.004	120.00			
3.1.91.13	OBRIGAÇÕES PATRONAIS	0.05.12.252.010	120.00			
3.1.91.13	OBRIGAÇÕES PATRONAIS	0.05.12.252.011	120.00			
3.1.91.13	OBRIGAÇÕES PATRONAIS	0.05.12.252.012	10.400.00			
3.1.91.13	OBRIGAÇÕES PATRONAIS	0.05.12.252.013	120.00			
3.1.91.13	OBRIGAÇÕES PATRONAIS	0.05.12.252.020	28.800.00			
3.1.91.13	OBRIGAÇÕES PATRONAIS	0.05.12.252.030	3.400.00			
3.1.91.13	OBRIGAÇÕES PATRONAIS	0.05.12.252.032	2.200.00			
3.1.91.13	OBRIGAÇÕES PATRONAIS	0.05.12.252.033	100.00			
3.1.91.15	OBRIGAÇÕES PATRONAIS	0.05.09.251.000	300.000.00			
3.1.91.15	OBRIGAÇÕES PATRONAIS	0.05.09.251.001	204.000.00			
3.3.00.90	OUTRAS DESPESAS CORRENTES				1.732.981.00	
3.3.90.00	APLICAÇÕES DIRETAS			1.732.981.00		
3.3.90.14	DIÁRIAS - CIVIL	0.05.12.252.000	10.000.00			
3.3.90.14	DIÁRIAS - CIVIL	0.05.12.252.001	1.000.00			
3.3.90.14	DIÁRIAS - CIVIL	0.05.12.252.003	120.00			



NATUREZA DA DESPESA POR ORGÃO

PODER ORGÃO	02 PODER EXECUTIVO 25 FUNDES					
Código	Especificação	F.R.-C.A.	Elemento	Modalidade	Grupo	Categoria Econômica
3.7.90.14	DIÁRIAS - CIVIL	0.05.12.252.003	120.00			
3.1.90.14	DIÁRIAS - CIVIL	0.05.12.252.004	120.00			
2.2.90.14	DIÁRIAS - CIVIL	0.05.12.252.010	120.00			
3.1.90.14	DIÁRIAS - CIVIL	0.05.12.252.011	120.00			
3.1.90.14	DIÁRIAS - CIVIL	0.05.12.252.012	120.00			
3.1.90.14	DIÁRIAS - CIVIL	0.05.12.252.013	120.00			
3.1.90.14	DIÁRIAS - CIVIL	0.05.12.252.020	120.00			
3.1.90.14	DIÁRIAS - CIVIL	0.05.12.252.030	120.00			
3.2.90.14	DIÁRIAS - CIVIL	0.05.12.252.032	120.00			
3.3.90.14	DIÁRIAS - CIVIL	0.05.12.252.033	120.00			
3.1.90.30	MATERIAL DE CONSUMO	0.05.12.252.005	991.490.00			
1.2.90.30	MATERIAL DE CONSUMO	0.05.12.252.001	182.400.00			
2.1.90.30	MATERIAL DE CONSUMO	0.05.12.252.002	308.000.00			
1.2.90.30	MATERIAL DE CONSUMO	0.05.12.252.003	95.000.00			
3.1.90.30	MATERIAL DE CONSUMO	0.05.12.252.004	12.000.00			
2.3.90.30	MATERIAL DE CONSUMO	0.05.12.252.010	72.000.00			
1.2.90.30	MATERIAL DE CONSUMO	0.05.12.252.011	42.000.00			
3.1.90.30	MATERIAL DE CONSUMO	0.05.12.252.012	65.000.00			
3.1.90.30	MATERIAL DE CONSUMO	0.05.12.252.013	120.00			
2.3.90.30	MATERIAL DE CONSUMO	0.05.12.252.020	12.000.00			
1.1.90.30	MATERIAL DE CONSUMO	0.05.12.252.030	5.000.00			
3.1.90.30	MATERIAL DE CONSUMO	0.05.12.252.032	120.00			
3.1.90.30	MATERIAL DE CONSUMO	0.05.12.252.033	3.000.00			
3.1.90.32	MATERIAL BEM OU SERVIÇO PARA DISTRIBUIÇÃO GRATUITA	0.05.12.252.000	1.240.00			
3.1.90.33	PASSAGENS E DESPESAS COM LOCOMOÇÃO	0.05.12.252.000	2.200.00			
2.3.90.33	PASSAGENS E DESPESAS COM LOCOMOÇÃO	0.05.12.252.001	500.00			
2.2.90.33	PASSAGENS E DESPESAS COM LOCOMOÇÃO	0.05.12.252.002	120.00			
2.2.90.34	PASSAGENS E DESPESAS COM LOCOMOÇÃO	0.05.12.252.003	120.00			
3.1.90.33	PASSAGENS E DESPESAS COM LOCOMOÇÃO	0.05.12.252.010	120.00			
3.1.90.33	PASSAGENS E DESPESAS COM LOCOMOÇÃO	0.05.12.252.011	120.00			
3.1.90.33	PASSAGENS E DESPESAS COM LOCOMOÇÃO	0.05.12.252.012	700.00			
3.1.90.33	PASSAGENS E DESPESAS COM LOCOMOÇÃO	0.05.12.252.013	120.00			
3.1.90.33	PASSAGENS E DESPESAS COM LOCOMOÇÃO	0.05.12.252.020	120.00			
1.3.90.33	PASSAGENS E DESPESAS COM LOCOMOÇÃO	0.05.12.252.030	120.00			
1.2.90.33	PASSAGENS E DESPESAS COM LOCOMOÇÃO	0.05.12.252.032	120.00			
3.1.90.34	PASSAGENS E DESPESAS COM LOCOMOÇÃO	0.05.12.252.033	120.00			
3.1.90.36	OUTROS SERVIÇOS DE TERCEIROS - PESSOA FÍSICA	0.05.12.252.000	2.200.00			
3.1.90.36	OUTROS SERVIÇOS DE TERCEIROS - PESSOA FÍSICA	0.05.12.252.001	200.00			



NATUREZA DA DESPESA POR ORGÃO

PODER ORGÃO						
02 PODER EXECUTIVO						
25 FUNDEB						
Código	Especificação	F.R.-C.A.	Elemento	Modalidade	Grupo	Categoria Econômica
3.1.90.30	OUTROS SERVIÇOS DE TERCEIROS - PESSOA FÍSICA	0.05.12.252.002	600.00			
3.1.90.38	OUTROS SERVIÇOS DE TERCEIROS - PESSOA FÍSICA	0.05.12.252.003	130.00			
3.1.90.36	OUTROS SERVIÇOS DE TERCEIROS - PESSOA FÍSICA	0.05.12.252.004	144.00			
3.1.90.32	OUTROS SERVIÇOS DE TERCEIROS - PESSOA FÍSICA	0.05.12.252.010	120.00			
3.1.90.35	OUTROS SERVIÇOS DE TERCEIROS - PESSOA FÍSICA	0.05.12.252.011	120.00			
3.1.90.34	OUTROS SERVIÇOS DE TERCEIROS - PESSOA FÍSICA	0.05.12.252.012	120.00			
3.1.90.35	OUTROS SERVIÇOS DE TERCEIROS - PESSOA FÍSICA	0.05.12.252.013	120.00			
3.1.90.36	OUTROS SERVIÇOS DE TERCEIROS - PESSOA FÍSICA	0.05.12.252.009	120.00			
3.1.90.35	OUTROS SERVIÇOS DE TERCEIROS - PESSOA FÍSICA	0.05.12.252.030	7.200.00			
3.1.90.36	OUTROS SERVIÇOS DE TERCEIROS - PESSOA FÍSICA	0.05.12.252.022	120.00			
3.1.90.38	OUTROS SERVIÇOS DE TERCEIROS - PESSOA FÍSICA	0.05.12.252.033	120.00			
3.1.90.39	OUTROS SERVIÇOS DE TERCEIROS - PESSOA JURÍDICA	0.05.12.252.000	161.200.00			
3.1.90.39	OUTROS SERVIÇOS DE TERCEIROS - PESSOA JURÍDICA	0.05.12.252.001	65.500.00			
3.1.90.35	OUTROS SERVIÇOS DE TERCEIROS - PESSOA JURÍDICA	0.05.12.252.002	65.000.00			
3.1.90.39	OUTROS SERVIÇOS DE TERCEIROS - PESSOA JURÍDICA	0.05.12.252.003	7.200.00			
3.1.90.39	OUTROS SERVIÇOS DE TERCEIROS - PESSOA JURÍDICA	0.05.12.252.004	120.00			
3.1.90.36	OUTROS SERVIÇOS DE TERCEIROS - PESSOA JURÍDICA	0.05.12.252.010	120.00			
3.1.90.39	OUTROS SERVIÇOS DE TERCEIROS - PESSOA JURÍDICA	0.05.12.252.011	120.00			
3.1.90.39	OUTROS SERVIÇOS DE TERCEIROS - PESSOA JURÍDICA	0.05.12.252.013	7.200.00			
3.1.90.39	OUTROS SERVIÇOS DE TERCEIROS - PESSOA JURÍDICA	0.05.12.252.013	120.00			
3.1.90.39	OUTROS SERVIÇOS DE TERCEIROS - PESSOA JURÍDICA	0.05.12.252.020	120.00			
3.1.90.39	OUTROS SERVIÇOS DE TERCEIROS - PESSOA JURÍDICA	0.05.12.252.009	14.400.00			
3.1.90.39	OUTROS SERVIÇOS DE TERCEIROS - PESSOA JURÍDICA	0.05.12.252.012	120.00			
3.1.90.39	OUTROS SERVIÇOS DE TERCEIROS - PESSOA JURÍDICA	0.05.12.252.033	120.00			
3.1.20.48	OUTROS AUXÍLIOS FINANCEIROS A PESSOA FÍSICA	0.06.12.252.000	2.200.00			
3.1.90.90	DESPESAS DE EXERCÍCIOS ANTERIORES	0.05.12.252.000	7.200.00			
3.1.90.92	DESPESAS DE EXERCÍCIOS ANTERIORES	0.05.12.252.001	147.00			
3.1.90.92	DESPESAS DE EXERCÍCIOS ANTERIORES	0.05.12.252.010	120.00			
3.1.90.92	DESPESAS DE EXERCÍCIOS ANTERIORES	0.05.12.252.011	120.00			
3.1.90.92	DESPESAS DE EXERCÍCIOS ANTERIORES	0.05.12.252.012	120.00			
3.1.90.92	DESPESAS DE EXERCÍCIOS ANTERIORES	0.05.12.252.013	120.00			
3.1.90.92	DESPESAS DE EXERCÍCIOS ANTERIORES	0.05.12.252.000	120.00			
3.1.90.92	DESPESAS DE EXERCÍCIOS ANTERIORES	0.05.12.252.033	120.00			
3.1.90.92	DESPESAS DE EXERCÍCIOS ANTERIORES	0.05.12.252.009	120.00			
3.1.90.92	DESPESAS DE EXERCÍCIOS ANTERIORES	0.05.12.252.000	1.000.00			
4.0.00.00	DESPESAS DE CAPITAL					644.120.00
4.4.00.00	INVESTIMENTOS				548.120.00	
4.4.90.00	APLICAÇÕES DIRETAS			544.120.00		



PREFEITURA MUNICIPAL DE BREJÃO
R MELQUIADES BERNARDES, S/N - CNPJ 10131076/0001-00

Orçamento Programa - Exercício de 2025

Anexo 02

Página 20

Lei: 19, Data: 02/10/2024

NATUREZA DA DESPESA POR ORGÃO

PODER ORGÃO	02 PODER EXECUTIVO 25 FUNDEB					
Código	Especificação	F.R.-C.A.	Elemento	Modalidade	Grupo	Categoria Econômica
4.4.90.51	OBRAS E INSTALAÇÕES	0.05.12.252.000	40.000.00			
4.4.90.51	OBRAS E INSTALAÇÕES	0.05.12.252.001	40.000.00			
4.4.90.55	OBRAS E INSTALAÇÕES	0.05.12.252.002	40.000.00			
4.4.90.58	OBRAS E INSTALAÇÕES	0.05.12.252.003	40.000.00			
4.4.90.51	OBRAS E INSTALAÇÕES	0.05.12.252.004	20.000.00			
4.4.90.51	OBRAS E INSTALAÇÕES	0.05.12.252.010	40.000.00			
4.4.90.51	OBRAS E INSTALAÇÕES	0.05.12.252.011	40.000.00			
4.4.90.51	OBRAS E INSTALAÇÕES	0.05.12.252.012	40.000.00			
4.4.90.51	OBRAS E INSTALAÇÕES	0.05.12.252.013	40.000.00			
4.4.90.51	OBRAS E INSTALAÇÕES	0.05.12.252.020	20.000.00			
4.4.90.52	EQUIPAMENTOS E MATERIAL PERMANENTE	0.05.12.252.000	90.000.00			
4.4.90.52	EQUIPAMENTOS E MATERIAL PERMANENTE	0.05.12.252.001	10.000.00			
4.4.90.52	EQUIPAMENTOS E MATERIAL PERMANENTE	0.05.12.252.002	10.000.00			
4.4.90.52	EQUIPAMENTOS E MATERIAL PERMANENTE	0.05.12.252.003	10.000.00			
4.4.90.52	EQUIPAMENTOS E MATERIAL PERMANENTE	0.05.12.252.004	10.000.00			
4.4.90.52	EQUIPAMENTOS E MATERIAL PERMANENTE	0.05.12.252.010	20.000.00			
4.4.90.52	EQUIPAMENTOS E MATERIAL PERMANENTE	0.05.12.252.011	20.000.00			
4.4.90.52	EQUIPAMENTOS E MATERIAL PERMANENTE	0.05.12.252.012	20.000.00			
4.4.90.52	EQUIPAMENTOS E MATERIAL PERMANENTE	0.05.12.252.013	20.000.00			
4.4.90.52	EQUIPAMENTOS E MATERIAL PERMANENTE	0.05.12.252.020	10.000.00			
4.4.90.52	EQUIPAMENTOS E MATERIAL PERMANENTE	0.05.12.252.033	120.00			
TOTAL						14.161.769,00

Documento Assinado Digitalmente por: SAULO HENRIQUE FLORENTINO DE BARROS, CARLOS ALBERTO BARROS DE ARAUJO
Acesse em: [https://etce.tce-pe.gov.br/ppp/validacao/seam/Codigo do documento: b4d92d44-b644-4d7c-9ea9-6088a0b249da](https://etce.tce-pe.gov.br/ppp/validacao/seam/Codigo%20do%20documento%20-%20b4d92d44-b644-4d7c-9ea9-6088a0b249da)



PREFEITURA MUNICIPAL DE BREJÃO
R MELQUIADES BERNARDES S/N - CNPJ 10131076/0001-00

Orçamento Programa - Exercício de 2025

Anexo 02

Página 21

NATUREZA DA DESPESA POR ORGÃO

Lei: 19, Data: 02/10/2024

Código	Especificação	F.R.,C.A.	Elemento	Modalidade	Grupo	Categoria Econômica
PODER	02 PODER EXECUTIVO					
ORGÃO	26 SECRETARIA DE AGRICULTURA, PECUARIA E ABASTECIMENTO					
3.0.00.00	DESPESAS CORRENTES					1.381.056,00
3.1.00.00	PESSOAL E ENCARGOS SOCIAIS				366.000,00	
3.1.90.00	APLICAÇÕES DIRETAS			310.000,00		
3.1.90.04	CONTRATAÇÃO POR TEMPO DETERMINADO	0.01.00.110.000	156.000,00			
3.1.90.11	VENCIMENTOS E VANTAGENS FIXAS - PESSOAL CIVIL	0.01.00.110.000	200.000,00			
3.3.00.00	OUTRAS DESPESAS CORRENTES				1.015.056,00	
3.3.90.00	APLICAÇÕES DIRETAS			1.035.056,00		
3.3.90.14	DIÁRIAS - CIVIL	0.01.00.110.000	5.000,00			
3.3.90.30	MATERIAL DE CONSUMO	0.01.00.110.000	823.400,00			
3.3.90.32	MATERIAL BEM DO SERVIÇO PARA DISTRIBUIÇÃO GRATUITA	0.01.00.110.000	45.100,00			
3.3.90.36	OUTROS SERVIÇOS DE TERCEIROS - PESSOA FÍSICA	0.01.00.110.000	80.404,00			
3.3.90.39	OUTROS SERVIÇOS DE TERCEIROS - PESSOA JURÍDICA	0.01.00.110.000	77.888,00			
3.3.90.92	DESPESAS DE EXERCÍCIOS ANTERIORES	0.01.00.110.000	3.024,00			
4.0.00.00	DESPESAS DE CAPITAL					475.600,00
4.4.00.00	INVESTIMENTOS				475.600,00	
4.4.90.00	APLICAÇÕES DIRETAS			475.600,00		
4.4.90.51	OBRAS E INSTALAÇÕES	0.01.00.110.000	50.241,00			
4.4.90.51	OBRAS E INSTALAÇÕES	0.05.53.110.000	370.000,00			
4.4.90.92	EQUIPAMENTOS E MATERIAL PERMANENTE	0.01.00.110.000	75.359,00			
TOTAL						1.866.656,00

Documento Assinado Digitalmente por: SAULO HENRIQUE FLORENTINO DE BARROS, CARLOS ALBERTO BARROS DE ARAUJO
Acesse em: <https://etce.tce-pe.gov.br/pp/validadoc>;seam Código do documento: b4d92d44-b644-4d7c-9ea9-6088a0b249da



NATUREZA DA DESPESA POR ORGÃO

Código	Especificação	F.R.-C.A.	Elemento	Modalidade	Grupo	Categoria Econômica
PODER. ORGÃO	02 PODER EXECUTIVO 27 SECRETARIA DE VIACAO, OBRAS E SERVICOS URBANOS					
3.4.00.00	DESPESAS CORRENTES					3.345.720,00
3.1.00.00	PESSOAL E ENCARGOS SOCIAIS				1.592.530,00	
3.1.90.00	APLICAÇÕES DIRETAS			1.592.530,00		
3.1.90.04	CONTRATAÇÃO POR TEMPO DETERMINADO	0.01.00.110.000	1.592.400,00			
3.1.90.11	VENCIMENTOS E VANTAGENS FIXAS - PESSOAL CIVIL	0.01.00.110.000	443.000,00			
3.1.90.15	OUTRAS DESPESAS VARIÁVEIS - PESSOAL CIVIL	0.01.00.110.000	120,00			
3.2.00.00	OUTRAS DESPESAS CORRENTES				1.811.230,00	
3.2.90.00	APLICAÇÕES DIRETAS			1.811.230,00		
3.2.90.14	DÍARIAS - CIVIL	0.01.00.110.000	1.920,00			
3.2.90.30	MATERIAL DE CONSUMO	0.01.00.110.000	894.200,00			
3.2.90.36	OUTROS SERVIÇOS DE TERCEIROS - PESSOA FÍSICA	0.01.00.110.000	70.500,00			
3.2.90.37	LOCAÇÃO DE MÃO-DE-OBRA	0.01.00.110.000	10.000,00			
3.2.90.39	OUTROS SERVIÇOS DE TERCEIROS - PESSOA JURÍDICA	0.01.00.110.000	876.880,00			
3.2.90.92	DESPESAS DE ENERGIA ELÉTRICA	0.01.00.110.000	2.400,00			
4.0.00.00	DESPESAS DE CAPITAL					600.720,00
4.4.00.00	INVESTIMENTOS				600.720,00	
4.4.90.00	APLICAÇÕES DIRETAS			600.720,00		
4.4.90.51	OBRAS E INSTALAÇÕES	0.01.00.110.000	169.700,00			
4.4.90.51	OBRAS E INSTALAÇÕES	0.05.01.110.000	500.000,00			
4.4.90.52	EQUIPAMENTOS E MATERIAL PERMANENTE	0.01.00.110.000	9.000,00			
4.4.90.61	ADQUIÇÃO DE IMÓVEIS	0.01.00.110.000	5.000,00			
4.4.90.92	INDENIZAÇÕES E RESTITUIÇÕES	0.01.00.110.000	6.000,00			
TOTAL						4.036.440,00



PREFEITURA MUNICIPAL DE BREJÃO

R MELQUIADES BERNARDES, S/N - CNPJ:10131076/0001-00

Orçamento Programa - Exercício de 2025

Anexo 02

Página 23

Lei: 19, Data: 02/10/2024

NATUREZA DA DESPESA POR ORGÃO

PODER: 02 PODER EXECUTIVO
ORGÃO: 28 SEC. TECNOLOGIA DA INFORMAÇÃO E TRANSPARENCIA T.I.

Código	Especificação	F.R.-C.A.	Elemento	Modalidade	Grupo	Categoria Econômica
3.0.00.00	DESPESAS CORRENTES					94.800,00
3.1.00.00	PESSOAL E ENCARGOS SOCIAIS				47.000,00	
3.1.90.00	APLICAÇÕES DIRETAS			47.000,00		
3.1.90.04	CONTRATAÇÃO POR TEMPO DETERMINADO	0.01.00.110.005	35.000,00			
3.1.90.11	VERGUMENTOS E VANTAGENS FIXAS - PESSOAL CIVIL	0.01.00.110.005	12.000,00			
3.3.00.00	OUTRAS DESPESAS CORRENTES				47.800,00	
3.3.90.00	APLICAÇÕES DIRETAS			47.800,00		
3.3.90.14	DIÁRIAS - CIVIL	0.01.00.110.005	3.000,00			
3.3.90.30	MATERIAL DE CONSUMO	0.01.00.110.005	18.000,00			
3.3.90.35	SERVIÇOS DE CONSULTORIA	0.01.00.110.005	1.000,00			
3.3.90.36	OUTROS SERVIÇOS DE TERCEIROS - PESSOA FÍSICA	0.01.00.110.005	7.000,00			
3.3.90.39	OUTROS SERVIÇOS DE TERCEIROS - PESSOA JURÍDICA	0.01.00.110.005	14.200,00			
4.0.00.00	DESPESAS DE CAPITAL					25.000,00
4.4.00.00	INVESTIMENTOS				25.000,00	
4.4.90.00	APLICAÇÕES DIRETAS			25.000,00		
4.4.90.32	EQUIPAMENTOS E MATERIAL PERMANENTE	0.01.00.110.005	25.000,00			
TOTAL						119.800,00

Documento Assinado Digitalmente por: SAULO HENRIQUE FLORENTINO DE BARROS, CARLOS ALBERTO BARROS DE ARAUJO
Acesse em: <https://etce.tce-pe.gov.br/ppv/validaDoc.seam> Código do documento: b4d92d44-b644-4d7c-9ea9-6088a0b249da



NATUREZA DA DESPESA POR ORGÃO

PODER: 02 PODER EXECUTIVO						
ORGÃO: 29 SECRETARIA DE TRANSPORTE						
Código	Especificação	F.R.-C.A.	Elemento	Modalidade	Grupo	Categoria Econômica
3.0.30.00	DESPESAS CORRENTES					347.000,00
3.1.30.00	PESSOAL E ENCARGOS SOCIAIS				285.000,00	
3.1.90.00	APLICAÇÕES DIRETAS			285.000,00		
3.1.90.04	CONTRATAÇÃO POR TEMPO DETERMINADO	0.01.00.110.000	250.000,00			
3.1.90.11	VENCIMENTOS E VANTAGENS FIXAS - PESSOAL CIVIL	0.01.00.110.000	25.000,00			
3.3.00.00	OUTRAS DESPESAS CORRENTES				102.000,00	
3.3.90.00	APLICAÇÕES DIRETAS			102.000,00		
3.3.90.14	DIÁRIAS - CIVIL	0.01.00.110.000	12.000,00			
3.3.90.30	MATERIAL DE CONSUMO	0.01.00.110.000	35.000,00			
3.3.90.36	OUTROS SERVIÇOS DE TERCEIROS - PESSOA FÍSICA	0.01.00.110.000	25.000,00			
3.3.90.39	OUTROS SERVIÇOS DE TERCEIROS - PESSOA JURÍDICA	0.01.00.110.000	35.000,00			
4.0.00.00	DESPESAS DE CAPITAL					18.240,00
4.4.00.00	INVESTIMENTOS				18.240,00	
4.4.90.00	APLICAÇÕES DIRETAS			18.240,00		
4.4.90.51	OBRAS E INSTALAÇÕES	0.01.00.110.000	5.000,00			
4.4.90.52	EQUIPAMENTOS E MATERIAL PERMANENTE	0.01.00.110.000	13.240,00			
TOTAL						406.240,00



PREFEITURA MUNICIPAL DE BREJÃO
 R. MELQUIADES BERNARDES, S/N - CNPJ:10131076/0001-00

Orçamento Programa - Exercício de 2025

Anexo 02

Página 25

Lei: 19, Data: 02/10/2024

NATUREZA DA DESPESA POR ORGÃO

Código	Especificação	F.R.-C.A.	Elemento	Modalidade	Grupo	Categoria Econômica
PODER ORGÃO	02 PODER EXECUTIVO 30 SECRETARIA DE CULTURA, TURISMO E LAZER					
3.0.00.00	DESPESAS CORRENTES					1.194.520,00
3.1.00.00	PESSOAL E ENCARGOS SOCIAIS				999.000,00	
3.1.90.00	APLICAÇÕES DIRETAS			160.000,00		
3.1.90.04	CONTRATAÇÃO POR TEMPO DETERMINADO	0.01.00.110.000	110.000,00			
3.1.90.11	VENCIMENTOS E VANTAGENS FIXAS - PESSOAL CIVIL	0.01.00.110.000	56.000,00			
3.3.00.00	OUTRAS DESPESAS CORRENTES				1.018.520,00	
3.3.90.00	APLICAÇÕES DIRETAS			1.018.520,00		
3.3.90.14	DIÁRIAS - CIVIL	0.01.00.110.000	350,00			
3.3.90.14	DIÁRIAS - CIVIL	0.05.01.110.000	1.000,00			
3.3.90.14	DIÁRIAS - CIVIL	0.05.01.110.000	1.000,00			
3.3.90.30	MATERIAL DE CONSUMO	0.01.00.110.000	40.360,00			
3.3.90.30	MATERIAL DE CONSUMO	0.05.01.110.000	25.000,00			
3.3.90.30	MATERIAL DE CONSUMO	0.05.01.110.000	20.000,00			
3.3.90.31	PREMIAÇÕES CULTURAIS, ARTÍSTICAS, CIENTÍFICAS, DESPORTIVAS E	0.01.00.110.000	7.500,00			
3.3.90.31	PREMIAÇÕES CULTURAIS, ARTÍSTICAS, CIENTÍFICAS, DESPORTIVAS E	0.05.01.110.000	5.000,00			
3.3.90.31	PREMIAÇÕES CULTURAIS, ARTÍSTICAS, CIENTÍFICAS, DESPORTIVAS E	0.05.01.110.000	10.000,00			
3.3.90.32	MATERIAL SEM OU SERVIÇO PARA DISTRIBUIÇÃO GRATUITA	0.01.00.110.000	360,00			
3.3.90.32	MATERIAL SEM OU SERVIÇO PARA DISTRIBUIÇÃO GRATUITA	0.05.01.110.000	1.000,00			
3.3.90.32	MATERIAL SEM OU SERVIÇO PARA DISTRIBUIÇÃO GRATUITA	0.05.01.110.000	1.000,00			
3.3.90.33	PASSAGENS E DESPESAS COM LOCOMOÇÃO	0.01.00.110.000	300,00			
3.3.90.33	PASSAGENS E DESPESAS COM LOCOMOÇÃO	0.05.01.110.000	1.000,00			
3.3.90.33	PASSAGENS E DESPESAS COM LOCOMOÇÃO	0.05.01.110.000	1.000,00			
3.3.90.36	OUTROS SERVIÇOS DE TERCEIROS - PESSOA FÍSICA	0.01.00.110.000	32.400,00			
3.3.90.36	OUTROS SERVIÇOS DE TERCEIROS - PESSOA FÍSICA	0.05.01.110.000	10.000,00			
3.3.90.36	OUTROS SERVIÇOS DE TERCEIROS - PESSOA FÍSICA	0.05.01.110.000	10.000,00			
3.3.90.39	OUTROS SERVIÇOS DE TERCEIROS - PESSOA JURÍDICA	0.01.00.110.000	720.120,00			
3.3.90.39	OUTROS SERVIÇOS DE TERCEIROS - PESSOA JURÍDICA	0.05.01.110.000	20.000,00			
3.3.90.39	OUTROS SERVIÇOS DE TERCEIROS - PESSOA JURÍDICA	0.05.01.110.000	40.000,00			
4.0.00.00	DESPESAS DE CAPITAL					8.000,00
4.4.00.00	INVESTIMENTOS				8.000,00	
4.4.90.00	APLICAÇÕES DIRETAS			8.000,00		
4.4.90.52	EQUIPAMENTOS E MATERIAL PERMANENTE	0.01.00.110.000	6.000,00			
4.4.90.52	EQUIPAMENTOS E MATERIAL PERMANENTE	0.05.01.110.000	1.000,00			
4.4.90.52	EQUIPAMENTOS E MATERIAL PERMANENTE	0.05.01.110.000	1.000,00			
TOTAL						1.192.520,00



PREFEITURA MUNICIPAL DE BREJÃO
R MELQUIADES BERNARDES, S/N - CNPJ:10131076-0001-00

Orçamento Programa - Exercício de 2025

Anexo 02

Página 26

Lei: 19, Data: 02/10/2024

NATUREZA DA DESPESA POR ORGÃO

PODER ORGÃO	02 PODER EXECUTIVO 31 SECRETARIA DE MEIO AMBIENTE E SUSTENTABILIDADE					
Código	Especificação	F.R.-C.A.	Elemento	Modalidade	Grupo	Categoria Econômica
3.0.00.00	DESPESAS CORRENTES					60.000,00
3.1.00.00	PESSOAL E ENCARGOS SOCIAIS				32.000,00	
3.1.90.00	APLICAÇÕES DIRETAS			32.000,00		
3.1.90.04	CONTRATAÇÃO POR TEMPO DETERMINADO	0.01.00.110.000	30.000,00			
3.1.90.11	VENCIMENTOS E VANTAGENS FIXAS - PESSOAL CIVIL	0.01.00.110.000	1.000,00			
3.1.90.13	OBRIGAÇÕES PATRONAIS	0.01.00.110.000	1.000,00			
3.1.91.00	APLICAÇÕES DIRETAS - INTRA-ORÇAMENTO			1.000,00		
3.1.91.13	OBRIGAÇÕES PATRONAIS	0.01.00.110.000	1.000,00			
3.2.00.00	OUTRAS DESPESAS CORRENTES				33.000,00	
3.2.90.00	APLICAÇÕES DIRETAS			33.000,00		
3.2.90.14	DIÁRIAS - CIVIL	0.01.00.110.000	1.000,00			
3.2.90.30	MATERIAL DE CONSUMO	0.01.00.110.000	19.000,00			
3.2.90.33	PASSAGENS E DESPESAS COM LOCOMOÇÃO	0.01.00.110.000	1.000,00			
3.2.90.39	OUTROS SERVIÇOS DE TERCEIROS - PESSOA FÍSICA	0.01.00.110.000	1.000,00			
3.2.90.39	OUTROS SERVIÇOS DE TERCEIROS - PESSOA JURÍDICA	0.01.00.110.000	20.000,00			
4.0.00.00	DESPESAS DE CAPITAL					1.000,00
4.4.00.00	INVESTIMENTOS				1.000,00	
4.4.90.00	APLICAÇÕES DIRETAS			1.000,00		
4.4.90.02	EQUIPAMENTOS E MATERIAL PERMANENTE	0.01.00.110.000	1.000,00			
TOTAL						67.000,00

Documento Assinado Digitalmente por: SAULO HENRIQUE FLORENTINO DE BARROS, CARLOS ALBERTO BARROS DE ARAUJO
Acesse em: [https://etce.tce-pe.gov.br/ppp/validadoc/seam/Código do documento: b4d92d44-b644-4d7c-9ea9-6088a0b249da](https://etce.tce-pe.gov.br/ppp/validadoc/seam/Código%20do%20documento%20b4d92d44-b644-4d7c-9ea9-6088a0b249da)



PREFEITURA MUNICIPAL DE BREJÃO

R. MELOUIADES BERNARDES, S/N - CNPJ 10131076/0001-00

Orçamento Programa - Exercício de 2025

Anexo 02

Página 27

NATUREZA DA DESPESA POR ORGÃO

Lei: 19, Data: 02/10/2024

Código	Especificação	F.R.-C.A.	Elemento	Modalidade	Grupo	Categoria Econômica
PODER	02 PODER EXECUTIVO					
ORGÃO	32 SECRETARIA DE COMUNICACAO SOCIAL					
3.0.00.00	DESPESAS CORRENTES					81.000,00
3.1.00.00	PESSOAL E ENCARGOS SOCIAIS				36.000,00	
3.1.90.00	APLICAÇÕES DIRETAS			37.000,00		
3.1.90.04	CONTRATAÇÃO POR TEMPO DETERMINADO	0.01.00.110.000	35.000,00			
3.1.90.11	VENCIMENTOS E VANTAGENS FIXAS - PESSOAL CIVIL	0.01.00.110.000	1.000,00			
3.1.90.13	OBRIGAÇÕES PATRONAIS	0.01.00.110.000	1.000,00			
3.1.91.00	APLICAÇÕES DIRETAS - INTRA-ORÇAMENTÁRIAS			1.000,00		
3.1.91.13	OBRIGAÇÕES PATRONAIS	0.01.90.110.000	1.000,00			
3.3.00.00	OUTRAS DESPESAS CORRENTES				43.000,00	
3.3.90.00	APLICAÇÕES DIRETAS			43.000,00		
3.3.90.14	DIÁRIAS - CIVIL	0.01.00.110.000	1.000,00			
3.3.90.30	MATERIAL DE CONSUMO	0.01.00.110.000	10.000,00			
3.3.90.33	PASSAGENS E DESPESAS COM LOCOMOÇÃO	0.01.00.110.000	1.000,00			
3.3.90.36	OUTROS SERVIÇOS DE TERCEIROS - PESSOA FÍSICA	0.01.00.110.000	1.000,00			
3.3.90.39	OUTROS SERVIÇOS DE TERCEIROS - PESSOA JURÍDICA	0.01.00.110.000	30.000,00			
4.0.00.00	DESPESAS DE CAPITAL					10.000,00
4.4.00.00	INVESTIMENTOS				10.000,00	
4.4.90.00	APLICAÇÕES DIRETAS			10.000,00		
4.4.90.52	EQUIPAMENTOS E MATERIAL PERMANENTE	0.01.00.110.000	10.000,00			
TOTAL						91.000,00

Documento Assinado Digitalmente por: SAULO HENRIQUE FLORENTINO DE BARROS, CARLOS ALBERTO BARROS DE ARAUJO
Acesse em: <https://etc.ce.gov.br/pp/validaDoc.seam> Código do documento: b4d92d44-b644-4d7c-9ea9-6088a0b249da



PREFEITURA MUNICIPAL DE BREJÃO

R. MELQUIADES BERNARDES, S/N - CNPJ:10131078/0001-00

Orçamento Programa - Exercício de 2025

Anexo 02

Página 28

NATUREZA DA DESPESA POR ORGÃO

Lei: 19, Data: 02/10/2024

PODER ORGÃO						
02 PODER EXECUTIVO						
33 SECRETARIA DE ESPORTES E DESPORTO AMADOR						
Código	Especificação	F.R.-C.A.	Elemento	Modalidade	Grupo	Categoria Econômica
3.01.00.00	DESPESAS CORRENTES					145.560,00
3.1.00.00	PESSOAL E ENCARGOS SOCIAIS				75.000,00	
3.1.30.00	APLICAÇÕES DIRETAS			75.000,00		
3.1.30.04	CONTRATAÇÃO POR TEMPO DETERMINADO	0.01.00.110.000	50.000,00			
3.1.30.11	VENCIMENTOS E VANTAGENS FIXAS - PESSOAL CIVIL	0.01.00.110.000	25.000,00			
3.2.00.00	OUTRAS DESPESAS CORRENTES				70.560,00	
3.2.90.00	APLICAÇÕES DIRETAS			70.560,00		
3.2.90.30	MATERIAL DE CONSUMO	0.01.00.110.000	37.500,00			
3.2.90.31	PREMIAÇÕES CULTURAIS, ARTÍSTICAS, CIENTÍFICAS, DESPORTIVAS E	0.01.00.110.000	10.000,00			
3.2.90.35	OUTROS SERVIÇOS DE TERCEIROS - PESSOA FÍSICA	0.01.00.110.000	5.000,00			
3.2.90.39	OUTROS SERVIÇOS DE TERCEIROS - PESSOA JURÍDICA	0.01.00.110.000	18.000,00			
3.3.00.00	DESPESAS DE CAPITAL					10.000,00
3.4.00.00	INVESTIMENTOS				10.000,00	
3.4.90.00	APLICAÇÕES DIRETAS			10.000,00		
3.4.90.51	OBRAS E INSTALAÇÕES	0.01.00.110.000	5.000,00			
3.4.90.52	EQUIPAMENTOS E MATERIAL PERMANENTE	0.01.00.110.000	5.000,00			
TOTAL						155.560,00
TOTAL GERAL						71.000.000,00

Documento Assinado Digitalmente por: SAULO HENRIQUE FLORENTINO DE BARROS, CARLOS ALBERTO BARROS DE ARAUJO
Acesse em: <https://etce.tce-pe.gov.br/ppp/validaDoc.seam> Código do documento: b4d92d44-b644-4d7c-9ea9-6088a0b249da

LEISABETH BARROS DE SANTANA
PREFEITA



PREFEITURA MUNICIPAL DE BREJÃO
 R. MELQUIADES BERNARDES, S/N - CNPJ:10131076/0001-00

Anexo 02
 Página 1

Orçamento Programa - Exercício de 2025
NATUREZA DA DESPESA POR ORGÃO E UNIDADE

Lei: 19, Data: 02/10/2024

PODER 01 PODER LEGISLATIVO
 ORGÃO 11 CÂMARA MUNICIPAL
 UNIDADE 11 CÂMARA MUNICIPAL DE BREJAO

Código	Especificação	F.R.-C.A.	Elemento	Modalidade	Grupo	Categoria Econômica
3.0.00.00	DESPESAS CORRENTES					1.910.700,00
3.1.00.00	PESSOAL E ENCARGOS SOCIAIS				1.311.000,00	
3.1.00.00	APLICAÇÕES DIRETAS			1.250.000,00		
3.1.00.04	CONTRATAÇÃO POR TEMPO DETERMINADO	0.01.00.110.000	10.000,00			
3.1.00.11	VENCIMENTOS E VANTAGENS FIXAS - PESSOAL CIVIL	0.01.00.110.000	1.045.000,00			
3.1.00.13	OBRIGAÇÕES PATRONAIS	0.01.00.110.000	40.000,00			
3.1.00.13	OBRIGAÇÕES PATRONAIS	0.01.54.110.000	160.000,00			
3.1.00.16	OUTRAS DESPESAS VARIÁVEIS - PESSOAL CIVIL	0.01.00.110.000	1.000,00			
3.1.01.00	APLICAÇÕES DIRETAS-INTRAORÇAMENTÁRIAS			55.000,00		
3.1.01.13	OBRIGAÇÕES PATRONAIS	0.01.89.110.000	55.000,00			
3.2.00.00	JUROS E ENCARGOS DA DÍVIDA				1.500,00	
3.2.00.00	APLICAÇÕES DIRETAS			1.500,00		
3.2.00.91	SENTENÇAS JUDICIAIS	0.01.00.110.000	1.500,00			
3.3.00.00	OUTRAS DESPESAS CORRENTES				586.200,00	
3.3.00.00	APLICAÇÕES DIRETAS			586.200,00		
3.3.00.14	DIÁRIAS - CIVIL	0.01.00.110.000	20.000,00			
3.3.00.20	MATERIAL DE CONSUMO	0.01.00.110.000	82.000,00			
3.3.00.33	PASSAGENS E DESPESAS COM LOCOMOÇÃO	0.01.00.110.000	1.000,00			
3.3.00.35	SERVIÇOS DE CONSULTORIA	0.01.00.110.000	150.000,00			
3.3.00.36	OUTROS SERVIÇOS DE TERCEIROS - PESSOA FÍSICA	0.01.00.110.000	18.000,00			
3.3.00.39	OUTROS SERVIÇOS DE TERCEIROS - PESSOA JURÍDICA	0.01.00.110.000	327.000,00			
3.3.00.92	DESPESAS DE EXERCÍCIOS ANTERIORES	0.01.00.110.000	100,00			
3.3.00.99	INDENIZAÇÕES E RESTITUIÇÕES	0.01.00.110.000	100,00			
4.0.00.00	DESPESAS DE CAPITAL					90.600,00
4.4.00.00	INVESTIMENTOS				90.600,00	
4.4.00.00	APLICAÇÕES DIRETAS			90.600,00		
4.4.00.51	OBRAS E INSTALAÇÕES	0.01.00.110.000	75.000,00			
4.4.00.52	EQUIPAMENTOS E MATERIAL PERMANENTE	0.01.00.110.000	15.600,00			
4.5.00.00	AMORTIZAÇÃO DA DÍVIDA				2.000,00	
4.5.00.00	APLICAÇÕES DIRETAS			2.000,00		
4.6.00.71	PRINCIPAL DA DÍVIDA CONTRATUAL RESGATADA	0.01.00.110.000	2.000,00			
TOTAL						2.003.300,00



PREFEITURA MUNICIPAL DE BREJÃO
 R. MELQUIADES BERNARDES, S/N - CNPJ:10131076/0001-00

Anexo 02
 Página 2

Orçamento Programa - Exercício de 2025
NATUREZA DA DESPESA POR ORGÃO E UNIDADE

Lei: 19, Data: 02/10/2024

PODER 02 PODER EXECUTIVO
 ORGÃO 02 FUPREB - FUNDO DE PREVIDENCIA DO MUNICIPIO DE BREJAO
 UNIDADE 90 FUPREB - FUNDO DE PREVIDENCIA DO MUNICIPIO DE BREJAO

Código	Especificação	F.R.-C.A.	Elemento	Modalidade	Grupo	Categoria Econômica
3.0.00.00	DESPESAS CORRENTES					7.163.600,00
3.1.00.00	PESSOAL E ENCARGOS SOCIAIS				6.637.820,00	
3.1.90.00	APLICAÇÕES DIRETAS			6.637.700,00		
3.1.90.01	APOSENTADORIAS - RESERVA REMUNERADA E REFORMAS	0.04.00.610.000	5.600.000,00			
3.1.90.03	PENSÕES	0.04.00.610.000	900.000,00			
3.1.90.04	CONTRATAÇÃO POR TEMPO DETERMINADO	0.04.00.610.000	15.000,00			
3.1.90.11	VENCIMENTOS E VANTAGENS FIXAS - PESSOAL CIVIL	0.04.00.610.000	98.280,00			
3.1.90.13	OBRIGAÇÕES PATRONAIS	0.04.54.610.000	120,00			
3.1.90.92	DESPESAS DE EXERCÍCIOS ANTERIORES	0.04.00.610.000	24.180,00			
3.1.90.94	INDENIZAÇÕES E RESTITUIÇÕES TRABALHISTAS	0.04.00.610.000	120,00			
3.1.91.00	APLICAÇÕES DIRETAS - INTRA-ORÇAMENTARIAS			120,00		
3.1.91.13	OBRIGAÇÕES PATRONAIS	0.04.69.610.000	120,00			
3.3.00.00	OUTRAS DESPESAS CORRENTES				525.980,00	
3.3.00.00	APLICAÇÕES DIRETAS			525.980,00		
3.3.90.14	DIÁRIAS - CIVIL	0.04.00.610.000	25.000,00			
3.3.90.30	MATERIAL DE CONSUMO	0.04.00.610.000	15.000,00			
3.3.90.33	PASSAGENS E DESPESAS COM LOCOMOÇÃO	0.04.00.610.000	19.960,00			
3.3.90.36	SERVIÇOS DE CONSULTORIA	0.04.00.610.000	96.000,00			
3.3.90.39	OUTROS SERVIÇOS DE TERCEIROS - PESSOA FÍSICA	0.04.00.610.000	60.000,00			
3.3.90.38	OUTROS SERVIÇOS DE TERCEIROS - PESSOA JURÍDICA	0.04.00.610.000	302.400,00			
3.3.90.92	DESPESAS DE EXERCÍCIOS ANTERIORES	0.04.00.610.000	7.500,00			
3.3.90.93	INDENIZAÇÕES E RESTITUIÇÕES	0.04.00.610.000	120,00			
4.0.00.00	DESPESAS DE CAPITAL					86.200,00
4.4.00.00	INVESTIMENTOS				86.200,00	
4.4.90.00	APLICAÇÕES DIRETAS			86.200,00		
4.4.90.51	OBRAS E INSTALAÇÕES	0.04.00.610.000	50.000,00			
4.4.90.52	EQUIPAMENTOS E MATERIAL PERMANENTE	0.04.00.610.000	15.000,00			
4.4.90.64	AQUISIÇÃO DE IMÓVEIS	0.04.00.610.000	1.200,00			
TOTAL						7.230.000,00



PREFEITURA MUNICIPAL DE BREJÃO
 R. MELQUIADES BERNARDES, S/N - CNPJ:10131076/0001-00

Anexo 02
 Página 3

Orçamento Programa - Exercício de 2025
NATUREZA DA DESPESA POR ORGÃO E UNIDADE

Lei: 19, Data: 02/10/2024

PODER: 02 PODER EXECUTIVO
 ORGÃO: 03 FMS - FUNDO MUNICIPAL DE SAUDE DE BREJAO
 UNIDADE: 00 SECRETARIA DE SAUDE DE BREJAO

Código	Especificação	F.R.,C.A.	Elemento	Modalidade	Grupo	Categoria Económica
3.0.09.00	DESPESAS CORRENTES					1.594.440,00
3.0.00.00	DESPESAS CORRENTES					1.020.120,00
3.1.00.00	PESSOAL E ENCARGOS SOCIAIS				1.962.960,00	
3.1.90.00	APLICAÇÕES DIRETAS			1.102.960,00		
3.1.30.04	CONTRATAÇÃO POR TEMPO DETERMINADO	0.01.00.310.000	20.000,00			
3.1.30.11	VENCIMENTOS E VANTAGENS FIXAS - PESSOAL CIVIL	0.01.00.310.000	910.000,00			
3.1.30.13	OBRIGAÇÕES PATRONAIS	0.01.69.310.000	160.000,00			
3.1.30.16	OUTRAS DESPESAS VARIÁVEIS - PESSOAL CIVIL	0.01.00.310.000	120,00			
3.1.90.02	DESPESAS DE EXERCÍCIOS ANTERIORES	0.01.00.310.000	12.000,00			
3.1.90.95	INDENIZAÇÕES E RESTITUIÇÕES	0.01.00.310.000	120,00			
3.1.90.96	RESSARCIMENTO DE DESPESAS DE PESSOAL REQUINTADO	0.01.00.310.000	720,00			
3.1.91.00	APLICAÇÕES DIRETAS - EXTRA-ORÇAMENTÁRIAS			860.000,00		
3.1.91.12	OBRIGAÇÕES PATRONAIS	0.01.69.310.000	860.000,00			
3.3.00.00	OUTRAS DESPESAS CORRENTES				651.600,00	
3.3.90.00	APLICAÇÕES DIRETAS			651.600,00		
3.3.90.14	DIÁRIAS - CIVIL	0.01.00.310.000	20.120,00			
3.3.90.16	AUXÍLIO FARDAMENTO	0.01.00.310.000	21.000,00			
3.3.90.20	MATERIAL DE CONSUMO	0.01.00.310.000	96.120,00			
3.3.90.25	SERVIÇOS DE CONSULTORIA	0.01.00.310.000	60.000,00			
3.3.90.35	OUTROS SERVIÇOS DE TERCEIROS - PESSOA FÍSICA	0.01.00.310.000	42.120,00			
3.3.90.39	OUTROS SERVIÇOS DE TERCEIROS - PESSOA JURÍDICA	0.01.00.310.000	400.120,00			
3.3.90.47	OBRIGAÇÕES TRIBUTÁRIAS E CONTRIBUTIVAS	0.01.00.310.000	120,00			
3.3.90.92	DESPESAS DE EXERCÍCIOS ANTERIORES	0.01.00.310.000	12.000,00			
TOTAL						2.614.560,00



PREFEITURA MUNICIPAL DE BREJÃO
 R MELQUIADES BERNARDES, S/N - CNPJ:10131076-0001-00

Anexo 02
 Página 4

Orçamento Programa - Exercício de 2025
NATUREZA DA DESPESA POR ORGÃO E UNIDADE

Lei: 19, Data: 02/10/2024

PODER: 02 PODER EXECUTIVO
 ORGÃO: 03 FMS - FUNDO MUNICIPAL DE SAÚDE DE BREJÃO
 UNIDADE: 01 FMS-FUNDO MUN DE SAUDE DE BREJAO 15% - RECURSO PROPRIO

Código	Especificação	F.R.-C.A.	Elemento	Modalidade	Grupo	Categoria Econômica
3.0.00.00	DESPESAS CORRENTES					1.000,00
3.0.00.00	DESPESAS CORRENTES					3.388.680,00
3.1.00.00	PESSOAL E ENCARGOS SOCIAIS				2.521.600,00	
3.1.90.00	APLICAÇÕES DIRETAS			2.135.100,00		
3.1.90.04	CONTRATAÇÃO POR TEMPO DETERMINADO	0.01.00.310.000	271.000,00			
3.1.90.11	VENCIMENTOS E VANTAGENS FIXAS - PESSOAL CIVIL	0.01.00.310.000	1.616.000,00			
3.1.90.13	OBRIGAÇÕES PATRONAIS	0.01.00.310.000	247.100,00			
3.1.91.00	APLICAÇÕES DIRETAS - INTRA-ORÇAMENTÁRIAS			385.500,00		
3.1.91.13	OBRIGAÇÕES PATRONAIS	0.01.00.310.000	385.500,00			
3.3.00.00	OUTRAS DESPESAS CORRENTES				848.060,00	
3.3.90.00	APLICAÇÕES DIRETAS			848.060,00		
3.3.90.14	DIARIAS - CIVIL	0.01.00.310.000	8.500,00			
3.3.90.20	MATERIAL DE CONSUMO	0.01.00.310.000	1.000,00			
3.3.90.30	MATERIAL DE CONSUMO	0.01.00.310.000	262.560,00			
3.3.90.32	MATERIAL, BEM OU SERVIÇO PARA DISTRIBUIÇÃO GRATUITA	0.01.00.310.000	37.000,00			
3.3.90.39	OUTROS SERVIÇOS DE TERCEIROS - PESSOA FÍSICA	0.01.00.310.000	96.400,00			
3.3.90.39	OUTROS SERVIÇOS DE TERCEIROS - PESSOA JURÍDICA	0.01.00.310.000	441.600,00			
3.3.90.48	OUTROS AUXÍLIOS FINANCEIROS A PESSOA FÍSICA	0.01.00.310.000	1.000,00			
4.0.00.00	DESPESAS DE CAPITAL					46.100,00
4.4.00.00	INVESTIMENTOS				46.100,00	
4.4.90.00	APLICAÇÕES DIRETAS			46.100,00		
4.4.90.50	EQUIPAMENTOS E MATERIAL PERMANENTE	0.01.00.310.000	46.100,00			
TOTAL						3.415.760,00



PREFEITURA MUNICIPAL DE BREJÃO
 R MELQUIADES BERNARDES, S/N - , CNPJ:10131076/0001-00

Anexo 02
 Página 5

Orçamento Programa - Exercício de 2025
NATUREZA DA DESPESA POR ORGÃO E UNIDADE

Lei: 19, Data: 02/10/2024

PODER 02 PODER EXECUTIVO
 ORGÃO 03 FMS - FUNDO MUNICIPAL DE SAUDE DE BREJÃO
 UNIDADE 10 FMS-SUS FUNDO M. SAUDE BREJAO-FUNDO A FUNDO SUS

Código	Especificação	F.R.-C.A.	Elemento	Modalidade	Grupo	Categoria Econômica
3.0.00.00	DESPESAS CORRENTES					114.000,00
3.0.00.00	DESPESAS CORRENTES					7.929.232,00
3.0.00.00	DESPESAS CORRENTES					6.840,00
3.1.00.00	PESSOAL E ENCARGOS SOCIAIS				2.459.240,00	
3.1.90.00	APLICAÇÕES DIRETAS			2.451.120,00		
3.1.90.04	CONTRATAÇÃO POR TEMPO DETERMINADO	0.02.81.310.001	20.000,00			
3.1.90.04	CONTRATAÇÃO POR TEMPO DETERMINADO	0.05.81.310.001	580.600,00			
3.1.90.04	CONTRATAÇÃO POR TEMPO DETERMINADO	0.05.81.310.001	165.000,00			
3.1.90.04	CONTRATAÇÃO POR TEMPO DETERMINADO	0.05.81.310.001	2.000,00			
3.1.90.04	CONTRATAÇÃO POR TEMPO DETERMINADO	0.05.81.312.001	120,00			
3.1.90.04	CONTRATAÇÃO POR TEMPO DETERMINADO	0.05.81.310.001	36.000,00			
3.1.90.11	VENCIMENTOS E VANTAGENS FIXAS - PESSOAL CIVIL	0.05.81.310.001	1.519.160,00			
3.1.90.11	VENCIMENTOS E VANTAGENS FIXAS - PESSOAL CIVIL	0.05.81.310.001	2.000,00			
3.1.90.11	VENCIMENTOS E VANTAGENS FIXAS - PESSOAL CIVIL	0.05.81.312.001	120,00			
3.1.90.11	VENCIMENTOS E VANTAGENS FIXAS - PESSOAL CIVIL	0.05.81.310.001	78.000,00			
3.1.90.12	OBRIGAÇÕES PATRONAIS	0.05.81.310.001	48.000,00			
3.1.90.15	OBRIGAÇÕES PATRONAIS	0.05.81.312.001	120,00			
3.1.91.00	APLICAÇÕES DIRETAS - INTRA-ORÇAMENTÁRIAS			6.120,00		
3.1.91.13	OBRIGAÇÕES PATRONAIS	0.05.81.310.001	8.000,00			
3.1.91.13	OBRIGAÇÕES PATRONAIS	0.05.81.312.001	120,00			
3.3.00.00	OUTRAS DESPESAS CORRENTES				5.592.832,00	
3.3.90.00	APLICAÇÕES DIRETAS			5.592.832,00		
3.3.90.14	DIÁRIAS - CIVIL	0.05.81.310.001	10.400,00			
3.3.90.30	MATERIAL DE CONSUMO	0.02.81.310.001	10.000,00			
3.3.90.30	MATERIAL DE CONSUMO	0.05.81.310.001	1.954.680,00			
3.3.90.30	MATERIAL DE CONSUMO	0.05.81.310.001	1.200,00			
3.3.90.30	MATERIAL DE CONSUMO	0.05.81.310.001	1.000,00			
3.3.90.30	MATERIAL DE CONSUMO	0.05.81.312.001	120,00			
3.3.90.70	MATERIAL DE CONSUMO	0.06.00.310.000	9.000,00			
3.3.90.72	MATERIAL BEM OU SERVIÇO PARA DISTRIBUIÇÃO GRATUITA	0.05.81.310.001	75.600,00			
3.3.90.95	OUTROS SERVIÇOS DE TERCEIROS - PESSOA FÍSICA	0.02.81.310.001	5.000,00			
3.3.90.95	OUTROS SERVIÇOS DE TERCEIROS - PESSOA FÍSICA	0.05.81.310.001	93.080,00			
3.3.90.95	OUTROS SERVIÇOS DE TERCEIROS - PESSOA FÍSICA	0.05.81.312.001	120,00			
3.3.90.95	OUTROS SERVIÇOS DE TERCEIROS - PESSOA FÍSICA	0.05.81.310.001	2.000,00			
3.3.90.96	OUTROS SERVIÇOS DE TERCEIROS - PESSOA JURÍDICA	0.02.81.310.001	5.000,00			
3.3.90.96	OUTROS SERVIÇOS DE TERCEIROS - PESSOA JURÍDICA	0.05.81.310.001	3.392.640,00			
3.3.90.96	OUTROS SERVIÇOS DE TERCEIROS - PESSOA JURÍDICA	0.05.81.310.001	1.000,00			
3.3.90.96	OUTROS SERVIÇOS DE TERCEIROS - PESSOA JURÍDICA	0.05.81.312.001	120,00			
3.3.90.96	OUTROS SERVIÇOS DE TERCEIROS - PESSOA JURÍDICA	0.06.00.310.000	7.560,00			
3.3.90.48	OUTROS AUXÍLIOS FINANCEIROS A PESSOA FÍSICA	0.01.00.310.000	15.000,00			
3.3.90.91	SENTENÇAS JUDICIAIS	0.06.00.310.000	1.512,00			
3.3.90.92	DESPESAS DE EXERCÍCIOS ANTERIORES	0.05.81.310.001	6.200,00			
3.3.90.93	INDENIZAÇÕES E RESTITUIÇÕES	0.06.00.310.000	1.200,00			
4.0.00.00	DESPESAS DE CAPITAL					64.000,00
4.0.00.00	DESPESAS DE CAPITAL					3.570.743,00
4.4.00.00	INVESTIMENTOS				3.634.743,00	



PREFEITURA MUNICIPAL DE BREJÃO

R. MELQUIADES BERNARDES, S/N - CNPJ:10131076/0001-00

Orçamento Programa - Exercício de 2025

NATUREZA DA DESPESA POR ORGÃO E UNIDADE

Anexo 02
Página 6

Lei: 19, Data: 02/10/2024

PODER: 02 - PODER EXECUTIVO
ORGÃO: 03 - FMS - FUNDO MUNICIPAL DE SAUDE DE BREJAO
UNIDADE: 10 - FMS-SUS FUNDO M. SAUDE BREJAO-FUNDO A FUNDO SUS

Código	Especificação	F.R.-C.A.	Elemento	Modalidade	Grupo	Categoria Econômica
4.4.90.00	APLICAÇÕES DIRETAS			3.634.743,00		
4.4.90.51	OBRAS E INSTALAÇÕES	0.01.00.310.001	64.000,00			
4.4.90.51	OBRAS E INSTALAÇÕES	0.05.81.310.001	429.520,00			
4.4.90.52	EQUIPAMENTOS E MATERIAL PERMANENTE	0.05.81.310.001	7.094,00			
4.4.90.52	EQUIPAMENTOS E MATERIAL PERMANENTE	0.05.81.310.001	3.134.009,00			
4.4.90.61	ADQUIÇÃO DE IMÓVEIS	0.05.81.310.001	120,00			
TOTAL						11.586.815,00



PREFEITURA MUNICIPAL DE BREJÃO
 R MELQUIADES BERNARDES, S/N - CNPJ:10131076/0001-00

Anexo 02
 Página 7

Orçamento Programa - Exercício de 2025
NATUREZA DA DESPESA POR ORGÃO E UNIDADE

Lei: 19, Data: 02/10/2024

PODER: 02 PODER EXECUTIVO
 ORGÃO: 04 FMAS - FUNDO MUNICIPAL DE ASSISTENCIA SOCIAL DE BREJAO
 UNIDADE: 00 SECRETARIA DE ASSISTENCIA SOCIAL DE BREJAO

Código	Especificação	F.R.-C.A.	Elemento	Modalidade	Grupo	Categoria Econômica
3.3.00.00	DESPESAS CORRENTES					120,00
3.3.00.00	DESPESAS CORRENTES					1.240.512,00
3.1.90.00	PESSOAL E ENCARGOS SOCIAIS				555.960,00	
3.1.90.00	APLICAÇÕES DIRETAS			450.960,00		
3.1.90.04	CONTRATAÇÃO POR TEMPO DETERMINADO	0.04.00.510.000	105.840,00			
3.1.90.11	VENCIMENTOS E VANTAGENS FIXAS - PESSOAL CIVIL	0.04.00.510.000	320.000,00			
3.1.90.13	OBRIGAÇÕES PATRONAIS	0.04.54.510.000	50.000,00			
3.1.90.92	DESPESAS DE EXERCÍCIOS ANTERIORES	0.04.00.510.000	15.000,00			
3.1.90.94	INDENIZAÇÕES E RESTITUIÇÕES	0.01.00.510.000	120,00			
3.1.91.00	APLICAÇÕES DIRETAS INTRA-ORÇAMENTARIAS			75.000,00		
3.1.91.13	OBRIGAÇÕES PATRONAIS	0.04.89.510.000	75.000,00			
3.3.00.90	OUTRAS DESPESAS CORRENTES				674.672,00	
3.3.90.00	APLICAÇÕES DIRETAS			674.672,00		
3.3.90.14	DIÁRIAS - CIVIL	0.04.00.510.000	15.000,00			
3.3.90.30	MATERIAL DE CONSUMO	0.04.00.510.000	180.000,00			
3.3.90.33	PASSAGENS E DESPESAS COM LOCOMOÇÃO	0.04.00.510.000	1.800,00			
3.3.90.35	SERVIÇOS DE CONSULTORIA	0.04.00.510.000	75.600,00			
3.3.90.36	OUTROS SERVIÇOS DE TERCEIROS - PESSOA FÍSICA	0.04.00.510.000	32.000,00			
3.3.90.39	OUTROS SERVIÇOS DE TERCEIROS - PESSOA JURÍDICA	0.04.00.510.000	390.000,00			
3.3.90.47	OBRIGAÇÕES TRIBUTÁRIAS E CONTRIBUTIVAS	0.04.00.510.000	1.512,00			
3.3.90.92	DESPESAS DE EXERCÍCIOS ANTERIORES	0.04.00.510.000	7.560,00			
3.3.90.94	INDENIZAÇÕES E RESTITUIÇÕES	0.01.00.510.000	1.200,00			
4.0.00.00	DESPESAS DE CAPITAL					29.880,00
4.4.00.00	INVESTIMENTOS				29.880,00	
4.4.90.00	APLICAÇÕES DIRETAS			29.880,00		
4.4.90.51	OBRAS E INSTALAÇÕES	0.05.81.510.001	7.200,00			
4.4.90.52	EQUIPAMENTOS E MATERIAL PERMANENTE	0.04.00.510.000	7.560,00			
4.4.90.52	EQUIPAMENTOS E MATERIAL PERMANENTE	0.04.81.510.000	15.120,00			
TOTAL						1.270.512,00



PREFEITURA MUNICIPAL DE BREJÃO
 R MELQUIADES BERNARDES, S/N - CNPJ 10131076/0001400

Anexo 02
 Página 8

Orçamento Programa - Exercício de 2025
NATUREZA DA DESPESA POR ORGÃO E UNIDADE

Lei 19, Data: 02/10/2024

PODER 02 PODER EXECUTIVO
 ORGÃO 04 FMAS - FUNDO MUNICIPAL DE ASSISTENCIA SOCIAL DE BREJAO
 UNIDADE 01 FMAS-FUNDO MUNICIPAL DE ASSISTENCIA SOCIAL DE BREJAO

Código	Especificação	F.R.-C.A.	Elemento	Modalidade	Grupo	Categoria Económica
3.0.00.00	DESPESAS CORRENTES					447.304,00
3.0.00.00	DESPESAS CORRENTES					499.936,00
3.0.00.00	DESPESAS CORRENTES					396.680,00
3.0.00.00	DESPESAS CORRENTES					8.508,00
3.1.00.00	PESSOAL E ENCARGOS SOCIAIS				495.584,00	
3.1.90.00	APLICAÇÕES DIRETAS			496.584,00		
3.1.90.04	CONTRATAÇÃO POR TEMPO DETERMINADO	0.02.81.510.001	38.000,00			
3.1.90.04	CONTRATAÇÃO POR TEMPO DETERMINADO	0.05.81.510.001	111.000,00			
3.1.90.04	CONTRATAÇÃO POR TEMPO DETERMINADO	0.05.81.510.001	102.264,00			
3.1.90.04	CONTRATAÇÃO POR TEMPO DETERMINADO	0.05.81.510.001	77.040,00			
3.1.90.11	VENCIMENTOS E VANTAGENS FIXAS - PESSOAL CIVIL	0.02.81.510.001	20.000,00			
3.1.90.11	VENCIMENTOS E VANTAGENS FIXAS - PESSOAL CIVIL	0.05.81.510.001	107.000,00			
3.1.90.11	VENCIMENTOS E VANTAGENS FIXAS - PESSOAL CIVIL	0.05.81.510.001	41.280,00			
3.3.00.00	OUTRAS DESPESAS CORRENTES				855.844,00	
3.3.50.00	TRANSFERÊNCIAS A INSTITUIÇÕES PRIVADAS SEM FINS LUCRATIVOS			1.200,00		
3.3.50.43	SUBVENÇÕES SOCIAIS	0.04.00.510.000	1.200,00			
3.3.90.00	APLICAÇÕES DIRETAS			854.644,00		
3.3.90.14	DIÁRIAS - CIVIL	0.05.81.510.001	1.200,00			
3.3.90.14	DIÁRIAS - CIVIL	0.05.81.510.001	7.760,00			
3.3.90.14	DIÁRIAS - CIVIL	0.05.81.510.001	2.400,00			
3.3.90.30	MATERIAL DE CONSUMO	0.02.81.510.001	80.000,00			
3.3.90.30	MATERIAL DE CONSUMO	0.05.81.510.001	38.376,00			
3.3.90.30	MATERIAL DE CONSUMO	0.05.81.510.000	7.560,00			
3.3.90.30	MATERIAL DE CONSUMO	0.05.81.510.001	57.600,00			
3.3.90.30	MATERIAL DE CONSUMO	0.05.81.510.001	2.448,00			
3.3.90.32	MATERIAL, BEM OU SERVIÇO PARA DISTRIBUIÇÃO GRATUITA	0.02.81.510.001	2.000,00			
3.3.90.32	MATERIAL, BEM OU SERVIÇO PARA DISTRIBUIÇÃO GRATUITA	0.04.00.510.000	367.160,00			
3.3.90.32	MATERIAL, BEM OU SERVIÇO PARA DISTRIBUIÇÃO GRATUITA	0.04.00.510.000	12.000,00			
3.3.90.36	OUTROS SERVIÇOS DE TERCEIROS - PESSOA FÍSICA	0.02.81.510.001	3,000,00			
3.3.90.36	OUTROS SERVIÇOS DE TERCEIROS - PESSOA FÍSICA	0.04.00.510.000	7,560,00			
3.3.90.36	OUTROS SERVIÇOS DE TERCEIROS - PESSOA FÍSICA	0.05.81.510.001	48,800,00			
3.3.90.36	OUTROS SERVIÇOS DE TERCEIROS - PESSOA FÍSICA	0.05.81.510.000	24,000,00			
3.3.90.36	OUTROS SERVIÇOS DE TERCEIROS - PESSOA FÍSICA	0.05.81.510.001	20,640,00			
3.3.90.36	OUTROS SERVIÇOS DE TERCEIROS - PESSOA FÍSICA	0.05.81.510.000	1,200,00			
3.3.90.39	OUTROS SERVIÇOS DE TERCEIROS - PESSOA JURÍDICA	0.02.81.510.001	5,000,00			
3.3.90.39	OUTROS SERVIÇOS DE TERCEIROS - PESSOA JURÍDICA	0.05.81.510.001	84,600,00			
3.3.90.39	OUTROS SERVIÇOS DE TERCEIROS - PESSOA JURÍDICA	0.05.81.510.001	27,120,00			
3.3.90.39	OUTROS SERVIÇOS DE TERCEIROS - PESSOA JURÍDICA	0.05.81.510.001	5,160,00			
3.3.90.48	OUTROS AUXÍLIOS FINANCEIROS A PESSOA FÍSICA	0.04.00.510.000	7,560,00			
3.3.90.48	OUTROS AUXÍLIOS FINANCEIROS A PESSOA FÍSICA	0.05.81.510.001	7,580,00			
3.3.90.81	SENTENÇAS JUDICIAIS	0.04.00.510.000	12,000,00			
3.3.90.92	DESPESAS DE EXERCÍCIOS ANTERIORES	0.05.81.510.001	12,060,00			
3.3.90.92	DESPESAS DE EXERCÍCIOS ANTERIORES	0.05.81.510.001	7,680,00			
3.3.90.93	INDENIZAÇÕES E RESTITUIÇÕES	0.04.00.510.000	1,200,00			
4.0.00.00	DESPESAS DE CAPITAL					31,200,00
4.0.00.00	DESPESAS DE CAPITAL					12,000,00



PREFEITURA MUNICIPAL DE BREJÃO
R MELQUIADES BERNARDES, S/N - CNPJ.10131076/0001-00

Orçamento Programa - Exercício de 2025
NATUREZA DA DESPESA POR ORGÃO E UNIDADE

Anexo 02
Página 9

Lei: 19, Data: 02/10/2024

PODER 02 PODER EXECUTIVO
ORGÃO 04 FMAS - FUNDO MUNICIPAL DE ASSISTENCIA SOCIAL DE BREJAO
UNIDADE 01 FMAS-FUNDO MUNICIPAL DE ASSISTENCIA SOCIAL DE BREJAO

Código	Especificação	F.R.-C.A.	Elemento	Modalidade	Grupo	Categoria Econômica
4.0.00.00	DESPESAS DE CAPITAL					28.688,00
4.4.00.00	INVESTIMENTOS				59.888,00	
4.4.90.00	APLICAÇÕES DIRETAS			59.888,00		
4.4.00.52	EQUIPAMENTOS E MATERIAL PERMANENTE	0.01.00.510.000	19.200,00			
4.4.00.52	EQUIPAMENTOS E MATERIAL PERMANENTE	0.01.00.510.000	12.000,00			
4.4.00.52	EQUIPAMENTOS E MATERIAL PERMANENTE	0.01.00.510.000	20.808,00			
4.4.00.52	EQUIPAMENTOS E MATERIAL PERMANENTE	0.02.81.510.001	5.000,00			
4.4.00.52	EQUIPAMENTOS E MATERIAL PERMANENTE	0.05.81.510.001	2.880,00			
4.5.00.00	AMORTIZAÇÃO DA DÍVIDA				12.000,00	
4.6.00.00	APLICAÇÕES DIRETAS			12.000,00		
4.6.90.21	PRINCIPAL DA DÍVIDA CONTRATUAL RESGATADA	0.04.00.510.000	12.000,00			
TOTAL						1.424.316,00



PREFEITURA MUNICIPAL DE BREJÃO
 R MELQUIADES BERNARDES, S/N - CNPJ:10131076/0001-00

Orçamento Programa - Exercício de 2025
NATUREZA DA DESPESA POR ORGÃO E UNIDADE

Anexo 02
 Página 10

Lei: 19, Data: 02/10/2024

PODER: 02 PODER EXECUTIVO
 ORGÃO: 07 FMDCA - FUNDO MUN. DIREITO CRIANÇA E ADOLESCENTE DE BREJAO
 UNIDADE: 00 FMDCA - FUNDO MUN. DIREITO CRIANÇA E ADOLESCENTE DE BREJAO

Código	Especificação	F.R.-C.A.	Elemento	Modalidade	Grupo	Categoria Econômica
3.0.00.00	DESPESAS CORRENTES					5.040,00
3.0.00.00	DESPESAS CORRENTES					357.312,00
3.0.00.00	DESPESAS CORRENTES					1.440,00
3.0.00.00	DESPESAS CORRENTES					226.200,00
3.1.00.00	PESSOAL E ENCARGOS SOCIAIS				382.040,00	
3.1.90.00	APLICAÇÕES DIRETAS			362.040,00		
3.1.90.04	CONTRATAÇÃO POR TEMPO DETERMINADO	0.01.00.510.000	90.000,00			
3.1.90.04	CONTRATAÇÃO POR TEMPO DETERMINADO	0.05.81.510.001	115.000,00			
3.1.90.11	VENCIMENTOS E VANTAGENS FIXAS - PESSOAL CIVIL	0.04.00.510.000	105.840,00			
3.1.90.11	VENCIMENTOS E VANTAGENS FIXAS - PESSOAL CIVIL	0.05.00.510.000	1.200,00			
3.1.90.11	VENCIMENTOS E VANTAGENS FIXAS - PESSOAL CIVIL	0.05.81.510.001	30.000,00			
3.1.90.13	OBRIGAÇÕES PATRONAIS	0.01.00.510.000	20.000,00			
3.3.00.00	OUTRAS DESPESAS CORRENTES				227.952,00	
3.3.90.00	APLICAÇÕES DIRETAS			227.952,00		
3.3.90.14	DIÁRIAS - CIVIL	0.04.00.510.000	9.072,00			
3.3.90.14	DIÁRIAS - CIVIL	0.05.81.510.001	1.200,00			
3.3.90.30	MATERIAL DE CONSUMO	0.01.00.510.000	1.200,00			
3.3.90.30	MATERIAL DE CONSUMO	0.04.00.510.000	10.000,00			
3.3.90.30	MATERIAL DE CONSUMO	0.05.00.510.000	12.000,00			
3.3.90.30	MATERIAL DE CONSUMO	0.05.81.510.001	25.000,00			
3.3.90.32	MATERIAL BEM OU SERVIÇO PARA DISTRIBUIÇÃO GRATUITA	0.05.00.510.000	12.000,00			
3.3.90.35	SERVIÇOS DE CONSULTORIA	0.05.00.510.000	45.000,00			
3.3.90.36	OUTROS SERVIÇOS DE TERCEIROS - PESSOA FÍSICA	0.01.00.510.000	1.440,00			
3.3.90.36	OUTROS SERVIÇOS DE TERCEIROS - PESSOA FÍSICA	0.04.00.510.000	1.200,00			
3.3.90.36	OUTROS SERVIÇOS DE TERCEIROS - PESSOA FÍSICA	0.05.00.510.000	6.000,00			
3.3.90.36	OUTROS SERVIÇOS DE TERCEIROS - PESSOA FÍSICA	0.05.81.510.001	20.000,00			
3.3.90.39	OUTROS SERVIÇOS DE TERCEIROS - PESSOA JURÍDICA	0.01.00.510.000	2.400,00			
3.3.90.39	OUTROS SERVIÇOS DE TERCEIROS - PESSOA JURÍDICA	0.04.00.510.000	10.000,00			
3.3.90.39	OUTROS SERVIÇOS DE TERCEIROS - PESSOA JURÍDICA	0.05.00.510.000	25.000,00			
3.3.90.39	OUTROS SERVIÇOS DE TERCEIROS - PESSOA JURÍDICA	0.05.81.510.001	35.000,00			
3.3.90.48	OUTROS AUXÍLIOS FINANCEIROS A PESSOA FÍSICA	0.01.00.510.000	1.440,00			
3.3.90.48	OUTROS AUXÍLIOS FINANCEIROS A PESSOA FÍSICA	0.05.00.510.000	10.000,00			
4.0.00.00	DESPESAS DE CAPITAL					2.880,00
4.0.00.00	DESPESAS DE CAPITAL					10.000,00
4.4.00.00	INVESTIMENTOS				12.880,00	
4.4.90.00	APLICAÇÕES DIRETAS			12.880,00		
4.4.90.52	EQUIPAMENTOS E MATERIAL PERMANENTE	0.01.00.510.000	10.000,00			
4.4.90.52	EQUIPAMENTOS E MATERIAL PERMANENTE	0.05.81.510.001	2.880,00			
TOTAL						602.872,00



PREFEITURA MUNICIPAL DE BREJÃO
 R MELQUIADES BERNARDES, S/N - CNPJ:10131076/0001-00

Anexo 02
 Página 11

Orçamento Programa - Exercício de 2025
NATUREZA DA DESPESA POR ORGÃO E UNIDADE

Lei: 19, Data: 02/10/2024

PODER: 02 PODER EXECUTIVO
 ORGÃO: 20 GABINETE DO PREFEITO
 UNIDADE: 20 GABINETE DO PREFEITO

Código	Especificação	F.R.-C.A.	Elemento	Modalidade	Grupo	Categoria Econômica
3.1.00.00	DESPESAS CORRENTES					1.650.860,00
3.1.00.00	PESSOAL E ENCARGOS SOCIAIS				1.200.000,00	
3.1.90.00	APLICAÇÕES DIRETAS			1.200.000,00		
3.1.90.04	CONTRATAÇÃO POR TEMPO DETERMINADO	0.01.00.110.000	550.000,00			
3.1.90.11	VENCIMENTOS E VANTAGENS FIXAS - PESSOAL CIVIL	0.01.00.110.000	650.000,00			
3.1.00.05	OUTRAS DESPESAS CORRENTES				460.860,00	
3.1.90.00	APLICAÇÕES DIRETAS			460.860,00		
3.1.90.13	DIARIAS - CIVIL	0.01.00.110.000	43.400,00			
3.1.90.30	MATERIAL DE CONSUMO	0.01.00.110.000	65.360,00			
3.1.90.33	PASSAGENS E DESPESAS COM LOCOMOÇÃO	0.01.00.110.000	6.000,00			
3.1.90.35	SERVIÇOS DE CONSULTORIA	0.01.00.110.000	175.000,00			
3.1.90.36	OUTROS SERVIÇOS DE TERCEIROS - PESSOA FÍSICA	0.01.00.110.000	16.000,00			
3.1.90.38	OUTROS SERVIÇOS DE TERCEIROS - PESSOA JURÍDICA	0.01.00.110.000	123.100,00			
3.1.00.02	RESERVA DE CONTINGÊNCIA					3.000.000,00
3.1.00.00	RESERVA DE CONTINGÊNCIA				3.000.000,00	
3.1.99.00	A DEFINIR			3.000.000,00		
3.1.99.99	A CLASSIFICAR	0.01.00.110.000	3.000.000,00			
TOTAL						4.660.860,00



PREFEITURA MUNICIPAL DE BREJÃO
 R MELQUIADES BERNARDES, S/N - CNPJ:10131076/0001-00

Anexo 02
 Página 12

Orçamento Programa - Exercício de 2025
NATUREZA DA DESPESA POR ORGÃO E UNIDADE

Lei: 19, Data: 02/10/2024

PODER: 02 PODER EXECUTIVO
 ORGÃO: 21 SECRETARIA DE CONTROLE INTERNO - C.I.
 UNIDADE: 00 SECRETARIA DE CONTROLE INTERNO - C.I.

Código	Especificação	F.R.-C.A.	Elemento	Modalidade	Grupo	Categoria Econômica
3.0.00.00	DESPESAS CORRENTES					233.000,00
3.1.00.00	PESSOAL E ENCARGOS SOCIAIS				162.000,00	
3.1.90.00	APLICAÇÕES DIRETAS			162.000,00		
3.1.90.04	CONTRATAÇÃO POR TEMPO DETERMINADO	0.01.00.110.000	150.000,00			
3.1.90.11	VENCIMENTOS E VANTAGENS FIXAS - PESSOAL CIVIL	0.01.00.110.000	12.000,00			
3.3.00.00	OUTRAS DESPESAS CORRENTES				71.000,00	
3.3.90.00	APLICAÇÕES DIRETAS			71.000,00		
3.3.90.14	DIARIAS - CIVIL	0.01.00.110.000	13.000,00			
3.3.90.30	MATERIAL DE CONSUMO	0.01.00.110.000	15.000,00			
3.3.90.35	SERVIÇOS DE CONSULTORIA	0.01.00.110.000	18.000,00			
3.3.90.36	OUTROS SERVIÇOS DE TERCEIROS - PESSOA FÍSICA	0.01.00.110.000	18.000,00			
3.3.90.39	OUTROS SERVIÇOS DE TERCEIROS - PESSOA JURÍDICA	0.01.00.110.000	15.000,00			
4.0.00.00	DESPESAS DE CAPITAL					5.000,00
4.4.00.00	INVESTIMENTOS				5.000,00	
4.4.90.00	APLICAÇÕES DIRETAS			5.000,00		
4.4.90.52	EQUIPAMENTOS E MATERIAL PERMANENTE	0.01.00.110.000	5.000,00			
TOTAL						238.000,00



PREFEITURA MUNICIPAL DE BREJÃO
 R MELQUIADES BERNARDES, S/N - CNPJ:10131078/0001-00

Orçamento Programa - Exercício de 2025
NATUREZA DA DESPESA POR ORGÃO E UNIDADE

Anexo 02
 Página 13

Lei: 19, Data: 02/10/2024

PODER: 02 PODER EXECUTIVO
 ORGÃO: 22 SECRETARIA DE ADMINISTRACAO
 UNIDADE: 00 SECRETARIA DE ADMINISTRACAO

Código	Especificação	F.R.-C.A.	Elemento	Modalidade	Grupo	Categoria Econômica
3.0.00.00	DESPESAS CORRENTES					2.525.900,00
3.1.00.00	PESSOAL E ENCARGOS SOCIAIS				1.114.620,00	
3.1.90.00	APLICAÇÕES DIRETAS			764.620,00		
3.1.90.04	CONTRATAÇÃO POR TEMPO DETERMINADO	0.01.00.110.000	108.000,00			
3.1.90.11	VENCIMENTOS E VANTAGENS FIXAS - PESSOAL CIVIL	0.01.00.110.000	307.000,00			
3.1.90.13	OBRIGAÇÕES PATRONAIS	0.01.04.110.000	324.000,00			
3.1.90.30	DESPESAS DE EXERCÍCIOS ANTERIORES	0.01.00.110.000	24.000,00			
3.1.90.93	INDENIZAÇÕES E RESTITUIÇÕES	0.01.00.110.000	120,00			
3.1.90.95	RESSARCIMENTO DE DESPESAS DE PESSOAL REQUINTADO	0.01.00.110.000	1.500,00			
3.1.91.00	APLICAÇÕES DIRETAS - INTRA-ORGANIZACIONAIS			350.000,00		
3.1.91.13	OBRIGAÇÕES PATRONAIS	0.01.09.110.000	350.000,00			
3.3.00.00	OUTRAS DESPESAS CORRENTES				1.410.880,00	
3.3.50.00	TRANSFERÊNCIAS A INSTITUIÇÕES PRIVADAS SEM FINS LUCRATIVOS			1.000,00		
3.3.50.40	SUBVENÇÕES SOCIAIS	0.01.00.110.000	1.000,00			
3.3.90.00	APLICAÇÕES DIRETAS			1.409.880,00		
3.3.90.14	DARIAS - CIVIL	0.01.00.110.000	15.000,00			
3.3.90.19	AUXÍLIO FARDAMENTO	0.01.00.110.001	14.400,00			
3.3.90.20	MATERIAL DE CONSUMO	0.01.00.110.000	132.000,00			
3.3.90.25	SERVIÇOS DE CONSULTORIA	0.01.00.110.000	20.000,00			
3.3.90.30	OUTROS SERVIÇOS DE TERCEIROS - PESSOA FÍSICA	0.01.00.110.000	75.600,00			
3.3.90.39	OUTROS SERVIÇOS DE TERCEIROS - PESSOA JURÍDICA	0.01.00.110.000	1.000.000,00			
3.3.90.41	CONTRIBUIÇÕES	0.01.00.110.000	31.680,00			
3.3.90.47	OBRIGAÇÕES TRIBUTÁRIAS E CONTRIBUTIVAS	0.01.00.110.000	115.200,00			
3.3.90.93	DESPESAS DE EXERCÍCIOS ANTERIORES	0.01.00.110.000	6.000,00			
4.0.00.00	DESPESAS DE CAPITAL					87.400,00
4.4.00.00	INVESTIMENTOS				87.400,00	
4.4.90.00	APLICAÇÕES DIRETAS			87.400,00		
4.4.90.51	OBRAS E INSTALAÇÕES	0.01.00.110.000	32.400,00			
4.4.90.52	EQUIPAMENTOS E MATERIAL PERMANENTE	0.01.00.110.000	55.000,00			
TOTAL						2.612.900,00



PREFEITURA MUNICIPAL DE BREJÃO
R. MELQUIADES BERNARDES, S/N - CNPJ:10131078/0001-00

Orçamento Programa - Exercício de 2025
NATUREZA DA DESPESA POR ORGÃO E UNIDADE

Anexo 02
Página 14

Lei 19, Data: 02/10/2024

PODER 02 PODER EXECUTIVO
ORGÃO 22 SECRETARIA DE ADMINISTRAÇÃO
UNIDADE 01 BIBLIOTECA MUNICIPAL

Código	Especificação	F.R.-C.A.	Elemento	Modalidade	Grupo	Categoria Econômica
3.01.00.00	DESPESAS CORRENTES					8.500,00
3.1.00.00	OUTRAS DESPESAS CORRENTES				8.500,00	
3.3.00.00	APLICAÇÕES DIRETAS			8.500,00		
3.3.00.30	MATERIAL DE CONSUMO	0.01.00.110.000	1.200,00			
3.3.00.36	OUTROS SERVIÇOS DE TERCEIROS - PESSOA FÍSICA	0.01.00.110.000	1.200,00			
3.3.00.39	OUTROS SERVIÇOS DE TERCEIROS - PESSOA JURÍDICA	0.01.00.110.000	6.100,00			
4.0.00.00	DESPESAS DE CAPITAL					1.500,00
4.4.00.00	INVESTIMENTOS				1.500,00	
4.4.90.00	APLICAÇÕES DIRETAS			1.500,00		
4.4.90.01	OBRAS E INSTALAÇÕES	0.01.00.110.000	1.500,00			
TOTAL						10.000,00



PREFEITURA MUNICIPAL DE BREJÃO
R. MELQUIADES BERNARDES, S/N - CNPJ:101.31.076/0001-00

Orçamento Programa - Exercício de 2025
NATUREZA DA DESPESA POR ORGÃO E UNIDADE

Anexo 02
Página: 15

Lei: 19, Data: 02/10/2024

PODER 02 PODER EXECUTIVO
ORGÃO 22 SECRETARIA DE ADMINISTRACAO
UNIDADE 21 DPTO DEFESA CIVIL

Código	Especificação	F.R.-C.A.	Elemento	Modalidade	Grupo	Categoria Econômica
3.0.90.00	DESPESAS CORRENTES					70.000,00
3.1.00.00	PESSOAL E ENCARGOS SOCIAIS				45.000,00	
3.1.90.00	APLICAÇÕES DIRETAS			45.000,00		
3.1.90.04	CONTRATAÇÃO POR TEMPO DETERMINADO	0.01.00.110.000	40.000,00			
3.1.90.11	VENCIMENTOS E VANTAGENS FIXAS - PESSOAL CIVIL	0.01.00.110.000	5.000,00			
3.3.00.00	OUTRAS DESPESAS CORRENTES				25.000,00	
3.3.00.00	APLICAÇÕES DIRETAS			25.000,00		
3.3.06.19	AUXÍLIO FARDAMENTO	0.01.00.110.000	5.000,00			
3.3.90.30	MATERIAL DE CONSUMO	0.01.00.110.000	20.000,00			
4.0.00.00	DESPESAS DE CAPITAL					2.000,00
4.4.00.00	INVESTIMENTOS				2.000,00	
4.4.90.00	APLICAÇÕES DIRETAS			2.000,00		
4.4.90.52	EQUIPAMENTOS E MATERIAL PERMANENTE	0.01.00.110.000	2.000,00			
TOTAL						72.000,00



PREFEITURA MUNICIPAL DE BREJÃO
 R. MELQUIADES BERNARDES, S/N - CNPJ/10131076/0001-00

Anexo 02
 Página 16

Orçamento Programa - Exercício de 2025
NATUREZA DA DESPESA POR ORGÃO E UNIDADE

Lei 19, Data: 02/10/2024

PODER: 02 PODER EXECUTIVO
 ORGÃO: 22 SECRETARIA DE ADMINISTRAÇÃO
 UNIDADE: 22 DPTO GUARDA MUNICIPAL

Código	Especificação	F.R.-C.A.	Elemento	Modalidade	Grupo	Categoria Econômica
3.0.00.00	DESPESAS CORRENTES					150.000,00
3.1.00.00	PESSOAL E ENCARGOS SOCIAIS				110.000,00	
3.1.90.00	APLICAÇÕES DIRETAS			110.000,00		
3.1.90.04	CONTRATAÇÃO POR TEMPO DETERMINADO	0.01.00.110.000	50.000,00			
3.1.90.11	VENCIMENTOS E VANTAGENS FIXAS - PESSOAL CIVIL	0.01.00.110.000	50.000,00			
3.1.90.13	OBRIGAÇÕES PATRONAIS	0.01.00.110.000	10.000,00			
3.3.00.00	OUTRAS DESPESAS CORRENTES				40.000,00	
3.3.90.00	APLICAÇÕES DIRETAS			40.000,00		
3.3.90.14	DIÁRIAS - CIVIL	0.01.00.110.000	10.000,00			
3.3.90.30	MATERIAL DE CONSUMO	0.01.00.110.000	12.000,00			
3.3.90.33	PASSAGENS E DESPESAS COM LOCOMOÇÃO	0.01.00.110.000	1.000,00			
3.3.90.26	OUTROS SERVIÇOS DE TERCEIROS - PESSOA FÍSICA	0.01.00.110.000	1.000,00			
3.3.90.20	OUTROS SERVIÇOS DE TERCEIROS - PESSOA JURÍDICA	0.01.00.110.000	15.000,00			
3.3.90.92	DESPESAS DE EXERCÍCIOS ANTERIORES	0.01.00.110.000	1.000,00			
4.0.00.00	DESPESAS DE CAPITAL					2.000,00
4.4.00.00	INVESTIMENTOS				2.000,00	
4.4.90.00	APLICAÇÕES DIRETAS			2.000,00		
4.4.90.52	EQUIPAMENTOS E MATERIAL PERMANENTE	0.01.00.110.000	2.000,00			
TOTAL						152.000,00



PREFEITURA MUNICIPAL DE BREJÃO
 R. MELOQUIADES BERNARDES, 531 - CNPJ:10131076/0001-00

Anexo 02
 Página 17

Orçamento Programa - Exercício de 2025
NATUREZA DA DESPESA POR ORGÃO E UNIDADE

Lei 19, Data 02/10/2024

PODER 02 PODER EXECUTIVO
 ORGÃO 22 SECRETARIA DE ADMINISTRAÇÃO
 UNIDADE 23 DPTO SEGURANCA/MONITORAMENTO E SIST. ELETRONICO

Código	Especificação	F.R.-C.A.	Elemento	Modalidade	Grupo	Categoria Econômica
3.0.00.00	DESPESAS CORRENTES					131.000,00
3.1.00.00	PESSOAL E ENCARGOS SOCIAIS				68.000,00	
3.1.90.00	APLICAÇÕES DIRETAS			53.000,00		
3.1.90.04	CONTRATAÇÃO POR TEMPO DETERMINADO	0.01.00.110.000	40.000,00			
3.1.90.11	VENCIMENTOS E VANTAGENS FIXAS - PESSOAL CIVIL	0.01.00.110.000	15.000,00			
3.1.90.43	OBRIGAÇÕES PATRONAIS	0.01.00.110.000	5.000,00			
3.1.91.00	APLICAÇÕES DIRETAS - INTRA-ORÇAMENTARIAS			5.000,00		
3.1.91.11	OBRIGAÇÕES PATRONAIS	0.01.00.110.000	5.000,00			
3.3.00.00	OUTRAS DESPESAS CORRENTES				53.000,00	
3.3.90.00	APLICAÇÕES DIRETAS			53.000,00		
3.3.90.30	MATERIAL DE CONSUMO	0.01.00.110.000	20.000,00			
3.3.90.36	OUTROS SERVIÇOS DE TERCEIROS - PESSOA FÍSICA	0.01.00.110.000	13.000,00			
3.3.90.39	OUTROS SERVIÇOS DE TERCEIROS - PESSOA JURÍDICA	0.01.00.110.000	30.000,00			
4.0.00.00	DESPESAS DE CAPITAL					20.000,00
4.4.00.00	INVESTIMENTOS				20.000,00	
4.4.90.00	APLICAÇÕES DIRETAS			20.000,00		
4.4.90.30	EQUIPAMENTOS E MATERIAL PERMANENTE	0.01.00.110.000	20.000,00			
TOTAL						151.000,00



PREFEITURA MUNICIPAL DE BREJÃO
R. MELQUIADES BERNARDES, S/N - CNPJ:10131076-0001-00

Orçamento Programa - Exercício de 2025
NATUREZA DA DESPESA POR ORGÃO E UNIDADE

Anexo 02
Página 18

Lei: 19, Data: 02/10/2024

PODER 02 PODER EXECUTIVO
ORGÃO 23 SECRETARIA DE FINANÇAS
UNIDADE 23 SECRETARIA DE FINANÇAS

Código	Especificação	F.R.-C.A.	Elemento	Modalidade	Grupo	Categoria Econômica
3.0.00.00	DESPESAS CORRENTES					1.122.520,00
3.1.00.00	PESSOAL E ENCARGOS SOCIAIS				982.440,00	
3.1.90.00	APLICAÇÕES DIRETAS			982.440,00		
3.1.90.01	APOSENTADORIAS, RESERVA REMUNERADA E REFORMAS	0,01,00,110,000	529.200,00			
3.1.90.03	PENSÕES	0,01,00,110,000	22.680,00			
3.1.90.04	CONTRATAÇÃO POR TEMPO DETERMINADO	0,01,00,110,000	315.360,00			
3.1.90.11	VENCIMENTOS E VANTAGENS FIXAS - PESSOAL CIVIL	0,01,00,110,000	115.200,00			
3.2.00.00	JUROS E ENCARGOS DA DÍVIDA				6.000,00	
3.2.90.00	APLICAÇÕES DIRETAS			6.000,00		
3.2.90.21	JUROS SOBRE A DÍVIDA POR CONTRATO	0,01,00,110,000	3.000,00			
3.2.90.22	OUTROS ENCARGOS SOBRE A DÍVIDA POR CONTRATO	0,01,00,110,000	3.000,00			
3.3.00.00	OUTRAS DESPESAS CORRENTES				134.080,00	
3.3.90.00	APLICAÇÕES DIRETAS			134.080,00		
3.3.90.14	DIÁRIAS - CIVIL	0,01,00,110,000	3.200,00			
3.3.90.30	MATERIAL DE CONSUMO	0,01,00,110,000	22.680,00			
3.3.90.36	OUTROS SERVIÇOS DE TERCEIROS - PESSOA FÍSICA	0,01,00,110,000	30.000,00			
3.3.90.39	OUTROS SERVIÇOS DE TERCEIROS - PESSOA JURÍDICA	0,01,00,110,000	60.000,00			
3.3.90.91	SENTENÇAS JUDICIAIS	0,01,00,110,000	15.000,00			
3.3.90.92	DESPESAS DE EXERCÍCIOS ANTERIORES	0,01,00,110,000	2.000,00			
3.3.90.93	INDENIZAÇÕES E RESTITUIÇÕES	0,01,00,110,000	1.200,00			
4.0.00.00	DESPESAS DE CAPITAL					154.760,00
4.0.00.00	AMORTIZAÇÃO DA DÍVIDA				154.760,00	
4.0.90.00	APLICAÇÕES DIRETAS			94.760,00		
4.0.90.71	PRINCIPAL DA DÍVIDA CONTRATUAL RESGATADA	0,01,00,110,000	94.760,00			
4.0.90.81	APLICAÇÕES DIRETAS - INTRAORÇAMENTÁRIAS			60.000,00		
4.0.90.91	PRINCIPAL DA DÍVIDA CONTRATUAL RESGATADA	0,01,00,110,000	60.000,00			
TOTAL						1.277.280,00

Documento Assinado Digitalmente por: SAULO HENRIQUE FLORENTINO DE BARROS, CARLOS ALBERTO BARROS DE ARAUJO
Acesse em: <https://etce.tce.pe.gov.br/ppp/validadorDoc-sesam> Código do documento: b4d92d44-b644-4d7e-9ea9-6088a0b249da



PREFEITURA MUNICIPAL DE BREJÃO
 R. MELQUIADES BERNARDES, S/N - CNPJ:10131076/0001-00

Orçamento Programa - Exercício de 2025
NATUREZA DA DESPESA POR ORGÃO E UNIDADE

Anexo 02
 Página 19

Lei: 19, Data: 02/10/2024

PODER 02 PODER EXECUTIVO
 ORGÃO 24 SECRETARIA DE EDUCACAO
 UNIDADE 00 SECRETARIA DE EDUCACAO

Código	Especificação	F.R.-C.A.	Elemento	Modalidade	Grupo	Categoria Econômica
3.0.00.00	DESPESAS CORRENTES					2.544.020,00
3.1.00.00	PESSOAL E ENCARGOS SOCIAIS				574.720,00	
3.1.90.00	APLICAÇÕES DIRETAS			474.720,00		
3.1.90.04	CONTRATAÇÃO POR TEMPO DETERMINADO	0.01.12.200.000	10.000,00			
3.1.90.11	VENCIMENTOS E VANTAGENS FIXAS - PESSOAL CIVIL	0.01.12.200.000	450.480,00			
3.1.90.12	OBRIGAÇÕES PATRONAIS	0.01.12.200.000	12.240,00			
3.1.90.31	SENTENÇAS JUDICIAIS	0.01.12.200.000	1.000,00			
3.1.90.92	DESPESAS DE EXERCÍCIOS ANTERIORES	0.01.12.200.000	1.000,00			
3.1.91.00	APLICAÇÕES DIRETAS - INTRAORÇAMENTÁRIAS			100.000,00		
3.1.91.11	OBRIGAÇÕES PATRONAIS	0.01.12.200.000	100.000,00			
3.3.00.00	OUTRAS DESPESAS CORRENTES				1.959.300,00	
3.3.90.00	APLICAÇÕES DIRETAS			1.959.300,00		
3.3.90.14	DIÁRIAS - CIVIL	0.01.12.200.000	3.600,00			
3.3.90.18	AUXÍLIO FINANCEIRO A ESTUDANTES	0.01.12.200.000	4.500,00			
3.3.90.19	AUXÍLIO FARDAMENTO	0.01.12.200.000	120.000,00			
3.3.90.30	MATERIAL DE CONSUMO	0.01.12.200.000	300.000,00			
3.3.90.39	PASSAGENS E DESPESAS COM LOCOMOÇÃO	0.01.12.200.000	3.000,00			
3.3.90.39	SERVIÇOS DE CONSULTORIA	0.01.12.200.000	72.000,00			
3.3.90.39	OUTROS SERVIÇOS DE TERCEIROS - PESSOA FÍSICA	0.01.12.200.000	20.000,00			
3.3.90.39	OUTROS SERVIÇOS DE TERCEIROS - PESSOA JURÍDICA	0.01.12.200.000	1.400.000,00			
3.3.90.92	DESPESAS DE EXERCÍCIOS ANTERIORES	0.01.12.200.000	45.000,00			
3.3.90.93	REZENÇAS E RESTITUIÇÕES	0.01.12.200.000	1.200,00			
4.0.00.00	DESPESAS DE CAPITAL					100.000,00
4.4.00.00	INVESTIMENTOS				100.000,00	
4.4.90.00	APLICAÇÕES DIRETAS			100.000,00		
4.4.90.52	EQUIPAMENTOS E MATERIAL PERMANENTE	0.01.12.200.000	100.000,00			
TOTAL						2.544.020,00



PREFEITURA MUNICIPAL DE BREJÃO
 R MELQUIADES BERNARDES, S/N - CNPJ:10131076/0001-00

Anexo 02
 Página 20

Orçamento Programa - Exercício de 2025
NATUREZA DA DESPESA POR ORGÃO E UNIDADE

Lei: 18, Data: 02/10/2024

PODER: 02 PODER EXECUTIVO
 ORGÃO: 34 SECRETARIA DE EDUCACAO
 UNIDADE: 34 FME-FUNDO MUNICIPAL DE EDUCACAO- 25% RECURSO PROPRIO

Código	Especificação	F.R.-C.A.	Elemento	Modalidade	Grupo	Categoria Econômica
5.0.00.00	DESPESAS CORRENTES					17.480,00
7.0.00.00	DESPESAS CORRENTES					112.720,00
2.0.00.00	DESPESAS CORRENTES					24.220,00
3.0.00.00	DESPESAS CORRENTES					330.000,00
3.0.00.00	DESPESAS CORRENTES					252.200,00
3.0.00.00	DESPESAS CORRENTES					356.600,00
3.0.00.00	DESPESAS CORRENTES					20.000,00
3.0.00.00	DESPESAS CORRENTES					4.505.600,00
3.1.00.00	PESSOAL E ENCARGOS SOCIAIS				1.819.880,00	10.000,00
3.1.90.00	APLICAÇÕES DIRETAS			1.829.880,00		
3.1.90.04	CONTRATAÇÃO POR TEMPO DETERMINADO	0.01.12.200.000	447.200,00			
3.1.90.04	CONTRATAÇÃO POR TEMPO DETERMINADO	0.05.81.200.007	1.000,00			
3.1.90.04	CONTRATAÇÃO POR TEMPO DETERMINADO	0.05.81.200.006	10.480,00			
3.1.90.11	VENCIMENTOS E VANTAGENS FIXAS - PESSOAL CIVIL	0.01.12.200.000	886.200,00			
3.1.90.13	OBRIGAÇÕES PATRONAIS	0.01.12.200.000	10.000,00			
3.1.90.13	OBRIGAÇÕES PATRONAIS	0.01.12.200.000	275.000,00			
3.1.91.00	APLICAÇÕES DIRETAS- INTRA-ORÇAMENTARIAS			190.000,00		
3.1.91.12	OBRIGAÇÕES PATRONAIS	0.01.12.200.000	190.000,00			
3.3.00.00	OUTRAS DESPESAS CORRENTES				3.808.940,00	
3.3.90.00	APLICAÇÕES DIRETAS			3.808.940,00		
3.3.90.14	DIARIAS - CIVIL	0.01.12.200.000	50.000,00			
3.3.90.15	AUXÍLIO FINANCEIRO A ESTUDANTES	0.01.12.200.000	5.000,00			
3.3.90.19	AUXÍLIO FARDAMENTO	0.01.12.200.000	5.000,00			
3.3.90.30	MATERIAL DE CONSUMO	0.01.12.200.000	1.267.400,00			
3.3.90.30	MATERIAL DE CONSUMO	0.02.81.200.005	100.000,00			
3.3.90.30	MATERIAL DE CONSUMO	0.05.81.200.003	200.000,00			
3.3.90.30	MATERIAL DE CONSUMO	0.05.81.200.004	13.500,00			
3.3.90.30	MATERIAL DE CONSUMO	0.05.81.200.001	250.000,00			
3.3.90.30	MATERIAL DE CONSUMO	0.05.81.200.002	200.000,00			
3.3.90.30	MATERIAL DE CONSUMO	0.05.81.200.007	1.000,00			
3.3.90.30	MATERIAL DE CONSUMO	0.05.81.200.006	1.000,00			
3.3.90.32	MATERIAL BEM OU SERVIÇO PARA DISTRIBUIÇÃO GRATUITA	0.01.12.200.000	25.000,00			
3.3.90.32	MATERIAL BEM OU SERVIÇO PARA DISTRIBUIÇÃO GRATUITA	0.02.81.200.005	8.700,00			
3.3.90.32	MATERIAL BEM OU SERVIÇO PARA DISTRIBUIÇÃO GRATUITA	0.05.81.200.003	3.000,00			
3.3.90.32	MATERIAL BEM OU SERVIÇO PARA DISTRIBUIÇÃO GRATUITA	0.05.81.200.007	1.000,00			
3.3.90.33	PASSAGENS E DESPESAS COM LOCOMOÇÃO	0.01.12.200.000	3.000,00			
3.3.90.35	SERVIÇOS DE CONSULTORIA	0.01.12.200.000	20.000,00			
3.3.90.35	OUTROS SERVIÇOS DE TERCEIROS - PESSOA FÍSICA	0.01.12.200.000	60.400,00			
3.3.90.36	OUTROS SERVIÇOS DE TERCEIROS - PESSOA FÍSICA	0.02.81.200.005	2.000,00			
3.3.90.36	OUTROS SERVIÇOS DE TERCEIROS - PESSOA FÍSICA	0.05.81.200.003	50.000,00			
3.3.90.36	OUTROS SERVIÇOS DE TERCEIROS - PESSOA FÍSICA	0.05.81.200.004	1.200,00			
3.3.90.36	OUTROS SERVIÇOS DE TERCEIROS - PESSOA FÍSICA	0.05.81.200.001	1.600,00			
3.3.90.34	OUTROS SERVIÇOS DE TERCEIROS - PESSOA FÍSICA	0.05.81.200.002	10.000,00			
3.3.90.35	OUTROS SERVIÇOS DE TERCEIROS - PESSOA FÍSICA	0.05.81.200.007	1.000,00			
3.3.90.35	OUTROS SERVIÇOS DE TERCEIROS - PESSOA JURÍDICA	0.01.12.200.000	20.000,00			



PREFEITURA MUNICIPAL DE BREJÃO
 R. MELQUIADES BERNARDES, S/N - CNPJ:10131076/0001-00

Anexo 02
 Página 21

Orçamento Programa - Exercício de 2025
NATUREZA DA DESPESA POR ORGÃO E UNIDADE

Lei 19, Data 02/10/2024

PODER 02 PODER EXECUTIVO
 ORGÃO 24 SECRETARIA DE EDUCACAO
 UNIDADE 24 FME-FUNDO MUNICIPAL DE EDUCACAO-25% RECURSO PROPRIO

Código	Especificação	F.R.-C.A.	Elemento	Modalidade	Grupo	Categoria Econômica
3.3.90.39	OUTROS SERVIÇOS DE TERCEIROS - PESSOA JURÍDICA	0.01.12.200.000	1.245.400,00			
3.3.90.39	OUTROS SERVIÇOS DE TERCEIROS - PESSOA JURÍDICA	0.02.81.200.005	2.000,00			
3.3.90.39	OUTROS SERVIÇOS DE TERCEIROS - PESSOA JURÍDICA	0.05.81.200.003	100.000,00			
3.3.90.39	OUTROS SERVIÇOS DE TERCEIROS - PESSOA JURÍDICA	0.05.81.200.004	9.520,00			
3.3.90.39	OUTROS SERVIÇOS DE TERCEIROS - PESSOA JURÍDICA	0.05.81.200.001	600,00			
3.3.90.39	OUTROS SERVIÇOS DE TERCEIROS - PESSOA JURÍDICA	0.05.81.200.002	120.000,00			
3.3.90.39	OUTROS SERVIÇOS DE TERCEIROS - PESSOA JURÍDICA	0.05.81.200.006	1.000,00			
3.3.90.39	OUTROS SERVIÇOS DE TERCEIROS - PESSOA JURÍDICA	0.05.81.200.007	1.000,00			
3.3.90.46	OUTROS AUXÍLIOS FINANCEIROS A PESSOA FÍSICA	0.05.81.200.003	3.600,00			
3.3.90.92	DESPESAS DE EXERCÍCIOS ANTERIORES	0.01.12.200.000	6.000,00			
4.0.00.00	DESPESAS DE CAPITAL					5.000,00
4.0.00.00	DESPESAS DE CAPITAL					60.000,00
4.0.00.00	DESPESAS DE CAPITAL					380.000,00
4.0.00.00	DESPESAS DE CAPITAL					2.000,00
4.0.00.00	DESPESAS DE CAPITAL					761.000,00
4.4.00.00	INVESTIMENTOS				1.208.000,00	
4.4.80.00	APLICAÇÕES DIRETAS			1.208.000,00		
4.4.80.51	OBRAS E INSTALAÇÕES	0.01.12.200.000	142.000,00			
4.4.80.51	OBRAS E INSTALAÇÕES	0.05.12.200.000	250.000,00			
4.4.80.51	OBRAS E INSTALAÇÕES	0.05.81.200.000	540.000,00			
4.4.80.51	OBRAS E INSTALAÇÕES	0.05.81.200.004	40.000,00			
4.4.90.52	EQUIPAMENTOS E MATERIAL PERMANENTE	0.01.12.200.000	78.000,00			
4.4.90.52	EQUIPAMENTOS E MATERIAL PERMANENTE	0.01.12.200.000	5.000,00			
4.4.90.52	EQUIPAMENTOS E MATERIAL PERMANENTE	0.01.12.200.000	100.000,00			
4.4.90.52	EQUIPAMENTOS E MATERIAL PERMANENTE	0.02.81.200.005	2.000,00			
4.4.90.52	EQUIPAMENTOS E MATERIAL PERMANENTE	0.05.81.200.004	20.000,00			
4.4.90.61	ADQUIÇÃO DE IMÓVELS	0.01.12.200.000	30.000,00			
TOTAL						6.836.820,00



PREFEITURA MUNICIPAL DE BREJÃO
 R MELQUIADES BERNARDES, S/N - CNPJ:10131076/0001-00

Anexo 02
 Página 22

Orçamento Programa - Exercício de 2025
NATUREZA DA DESPESA POR ORGÃO E UNIDADE

Lei: 10, Data: 02/10/2024

PODER: 02 PODER EXECUTIVO
 ORGÃO: 25 FUNDEB
 UNIDADE: 25 FUNDEB- FUNDO NACIONAL DE DESENVOLVIMENTO DA EDUCACAO BASICA

Código	Especificação	F.R.-C.A.	Elemento	Modalidade	Grupo	Categoria Econômica
1.0.00.00	DESPESAS CORRENTES					13.617.649,00
1.1.00.00	PESSOAL E ENCARGOS SOCIAIS				11.884.688,00	
1.1.90.00	APLICAÇÕES DIRETAS			9.877.548,00		
1.1.90.04	CONTRATAÇÃO POR TEMPO DETERMINADO	0.05.12.252.012	30.000,00			
1.1.90.04	CONTRATAÇÃO POR TEMPO DETERMINADO	0.05.12.252.004	120,00			
1.1.90.04	CONTRATAÇÃO POR TEMPO DETERMINADO	0.05.12.252.003	1.440,00			
1.1.90.04	CONTRATAÇÃO POR TEMPO DETERMINADO	0.05.12.252.002	30.000,00			
1.1.90.04	CONTRATAÇÃO POR TEMPO DETERMINADO	0.05.12.252.001	1.440,00			
1.1.90.04	CONTRATAÇÃO POR TEMPO DETERMINADO	0.05.12.252.000	1.440,00			
1.1.90.04	CONTRATAÇÃO POR TEMPO DETERMINADO	0.05.12.252.011	120,00			
1.1.90.04	CONTRATAÇÃO POR TEMPO DETERMINADO	0.05.12.252.010	120,00			
1.1.90.04	CONTRATAÇÃO POR TEMPO DETERMINADO	0.05.12.252.013	120,00			
1.1.90.04	CONTRATAÇÃO POR TEMPO DETERMINADO	0.05.12.252.020	33.120,00			
1.1.90.04	CONTRATAÇÃO POR TEMPO DETERMINADO	0.05.12.252.030	10.000,00			
1.1.90.04	CONTRATAÇÃO POR TEMPO DETERMINADO	0.05.12.252.032	16.000,00			
1.1.90.04	CONTRATAÇÃO POR TEMPO DETERMINADO	0.05.12.252.033	4.800,00			
1.1.90.04	CONTRATAÇÃO POR TEMPO DETERMINADO	0.05.12.251.000	26.800,00			
1.1.90.04	CONTRATAÇÃO POR TEMPO DETERMINADO	0.05.12.251.020	32.951,00			
1.1.90.04	CONTRATAÇÃO POR TEMPO DETERMINADO	0.05.12.251.010	34.560,00			
1.1.90.04	CONTRATAÇÃO POR TEMPO DETERMINADO	0.05.12.251.004	1.000,00			
1.1.90.04	CONTRATAÇÃO POR TEMPO DETERMINADO	0.05.12.251.012	80.000,00			
1.1.90.04	CONTRATAÇÃO POR TEMPO DETERMINADO	0.05.12.251.001	211.200,00			
1.1.90.04	CONTRATAÇÃO POR TEMPO DETERMINADO	0.05.12.251.013	120,00			
1.1.90.04	CONTRATAÇÃO POR TEMPO DETERMINADO	0.05.12.251.011	120,00			
1.1.90.04	CONTRATAÇÃO POR TEMPO DETERMINADO	0.05.12.251.030	30.000,00			
1.1.90.04	CONTRATAÇÃO POR TEMPO DETERMINADO	0.05.12.251.032	30.000,00			
1.1.90.04	CONTRATAÇÃO POR TEMPO DETERMINADO	0.05.12.251.033	10.000,00			
1.1.90.04	CONTRATAÇÃO POR TEMPO DETERMINADO	0.05.12.251.003	12.000,00			
1.1.90.11	VENCIMENTOS E VANTAGENS FIXAS - PESSOAL CIVIL	0.05.12.252.000	4.800,00			
1.1.90.11	VENCIMENTOS E VANTAGENS FIXAS - PESSOAL CIVIL	0.05.12.252.003	100.000,00			
1.1.90.11	VENCIMENTOS E VANTAGENS FIXAS - PESSOAL CIVIL	0.05.12.252.004	120,00			
1.1.90.11	VENCIMENTOS E VANTAGENS FIXAS - PESSOAL CIVIL	0.05.12.252.010	120,00			
1.1.90.11	VENCIMENTOS E VANTAGENS FIXAS - PESSOAL CIVIL	0.05.12.252.011	120,00			
1.1.90.11	VENCIMENTOS E VANTAGENS FIXAS - PESSOAL CIVIL	0.05.12.252.001	2.000,00			
1.1.90.11	VENCIMENTOS E VANTAGENS FIXAS - PESSOAL CIVIL	0.05.12.252.002	80.000,00			
1.1.90.11	VENCIMENTOS E VANTAGENS FIXAS - PESSOAL CIVIL	0.05.12.252.012	50.000,00			
1.1.90.11	VENCIMENTOS E VANTAGENS FIXAS - PESSOAL CIVIL	0.05.12.252.013	120,00			
1.1.90.11	VENCIMENTOS E VANTAGENS FIXAS - PESSOAL CIVIL	0.05.12.252.020	50.000,00			
1.1.90.11	VENCIMENTOS E VANTAGENS FIXAS - PESSOAL CIVIL	0.05.12.252.030	10.000,00			
1.1.90.11	VENCIMENTOS E VANTAGENS FIXAS - PESSOAL CIVIL	0.05.12.252.032	20.000,00			
1.1.90.11	VENCIMENTOS E VANTAGENS FIXAS - PESSOAL CIVIL	0.05.12.252.033	200,00			
1.1.90.11	VENCIMENTOS E VANTAGENS FIXAS - PESSOAL CIVIL	0.05.12.251.010	881.760,00			
1.1.90.11	VENCIMENTOS E VANTAGENS FIXAS - PESSOAL CIVIL	0.05.12.251.011	120,00			
1.1.90.11	VENCIMENTOS E VANTAGENS FIXAS - PESSOAL CIVIL	0.05.12.251.000	2.200.000,00			
1.1.90.11	VENCIMENTOS E VANTAGENS FIXAS - PESSOAL CIVIL	0.05.12.251.001	1.861.440,00			
1.1.90.11	VENCIMENTOS E VANTAGENS FIXAS - PESSOAL CIVIL	0.05.12.251.002	1.800.000,00			



PREFEITURA MUNICIPAL DE BREJÃO
 R. MELQUIADES BERNARDES, S/N - CNPJ:10131076/0001-00

Annexo 02
 Página 23

Orçamento Programa - Exercício de 2025
NATUREZA DA DESPESA POR ORGÃO E UNIDADE

Lei: 19, Data: 02/10/2024

PODER 02 PODER EXECUTIVO
 ORGÃO 25 FUNDEB
 UNIDADE 25 FUNDEB-FUNDO NACIONAL DE DESENVOLVIMENTO DA EDUCACAO BASICA

Código	Especificação	F.R.-C.A.	Elemento	Modalidade	Grupo	Categoria Econômica
3.1.90.11	VENCIMENTOS E VANTAGENS FIXAS - PESSOAL CIVIL	0.05.12.251.003	900.000,00			
3.1.90.11	VENCIMENTOS E VANTAGENS FIXAS - PESSOAL CIVIL	0.05.12.251.004	1.000,00			
3.1.90.11	VENCIMENTOS E VANTAGENS FIXAS - PESSOAL CIVIL	0.05.12.251.033	172.800,00			
3.1.90.11	VENCIMENTOS E VANTAGENS FIXAS - PESSOAL CIVIL	0.05.12.251.012	604.800,00			
3.1.90.11	VENCIMENTOS E VANTAGENS FIXAS - PESSOAL CIVIL	0.05.12.251.013	120,00			
3.1.90.11	VENCIMENTOS E VANTAGENS FIXAS - PESSOAL CIVIL	0.05.12.251.020	264.480,00			
3.1.90.11	VENCIMENTOS E VANTAGENS FIXAS - PESSOAL CIVIL	0.05.12.251.030	100.000,00			
3.1.90.11	VENCIMENTOS E VANTAGENS FIXAS - PESSOAL CIVIL	0.05.12.251.032	200.000,00			
3.1.90.11	OBRIGAÇÕES PATRONAIS	0.05.12.252.010	120,00			
3.1.90.11	OBRIGAÇÕES PATRONAIS	0.05.12.252.004	120,00			
3.1.90.11	OBRIGAÇÕES PATRONAIS	0.05.12.252.011	120,00			
3.1.90.11	OBRIGAÇÕES PATRONAIS	0.05.12.252.003	600,00			
3.1.90.11	OBRIGAÇÕES PATRONAIS	0.05.12.252.000	1.000,00			
3.1.90.11	OBRIGAÇÕES PATRONAIS	0.05.12.252.001	1.000,00			
3.1.90.11	OBRIGAÇÕES PATRONAIS	0.05.12.252.002	15.000,00			
3.1.90.11	OBRIGAÇÕES PATRONAIS	0.05.12.252.012	11.600,00			
3.1.90.11	OBRIGAÇÕES PATRONAIS	0.05.12.252.013	120,00			
3.1.90.11	OBRIGAÇÕES PATRONAIS	0.05.12.252.020	8.640,00			
3.1.90.11	OBRIGAÇÕES PATRONAIS	0.05.12.252.030	5.200,00			
3.1.90.11	OBRIGAÇÕES PATRONAIS	0.05.12.252.032	9.360,00			
3.1.90.11	OBRIGAÇÕES PATRONAIS	0.05.12.252.033	200,00			
3.1.90.11	OBRIGAÇÕES PATRONAIS	0.05.12.251.030	7.280,00			
3.1.90.11	OBRIGAÇÕES PATRONAIS	0.05.12.251.011	120,00			
3.1.90.11	OBRIGAÇÕES PATRONAIS	0.05.12.251.002	61.098,00			
3.1.90.11	OBRIGAÇÕES PATRONAIS	0.05.12.251.003	16.209,00			
3.1.90.11	OBRIGAÇÕES PATRONAIS	0.05.12.251.004	1.000,00			
3.1.90.11	OBRIGAÇÕES PATRONAIS	0.05.12.251.010	30.000,00			
3.1.90.11	OBRIGAÇÕES PATRONAIS	0.05.12.251.033	8.800,00			
3.1.90.11	OBRIGAÇÕES PATRONAIS	0.05.12.251.012	30.000,00			
3.1.90.11	OBRIGAÇÕES PATRONAIS	0.05.12.251.013	120,00			
3.1.90.11	OBRIGAÇÕES PATRONAIS	0.05.12.251.020	7.320,00			
3.1.90.11	OBRIGAÇÕES PATRONAIS	0.05.12.251.032	10.800,00			
3.1.90.11	OBRIGAÇÕES PATRONAIS	0.05.54.251.000	58.600,00			
3.1.90.11	OBRIGAÇÕES PATRONAIS	0.05.54.251.001	54.720,00			
3.1.90.16	OUTRAS DESPESAS VARIÁVEIS - PESSOAL CIVIL	0.05.12.252.000	1.000,00			
3.1.90.16	OUTRAS DESPESAS VARIÁVEIS - PESSOAL CIVIL	0.05.12.252.001	1.000,00			
3.1.90.16	OUTRAS DESPESAS VARIÁVEIS - PESSOAL CIVIL	0.05.12.252.002	120,00			
3.1.90.16	OUTRAS DESPESAS VARIÁVEIS - PESSOAL CIVIL	0.05.12.252.010	120,00			
3.1.90.16	OUTRAS DESPESAS VARIÁVEIS - PESSOAL CIVIL	0.05.12.252.013	120,00			
3.1.90.16	OUTRAS DESPESAS VARIÁVEIS - PESSOAL CIVIL	0.05.12.252.030	120,00			
3.1.90.16	OUTRAS DESPESAS VARIÁVEIS - PESSOAL CIVIL	0.05.12.252.032	120,00			
3.1.90.16	OUTRAS DESPESAS VARIÁVEIS - PESSOAL CIVIL	0.05.12.252.033	120,00			
3.1.90.16	OUTRAS DESPESAS VARIÁVEIS - PESSOAL CIVIL	0.05.12.251.011	120,00			
3.1.90.16	OUTRAS DESPESAS VARIÁVEIS - PESSOAL CIVIL	0.05.12.251.013	120,00			
3.1.90.16	OUTRAS DESPESAS VARIÁVEIS - PESSOAL CIVIL	0.05.12.251.033	120,00			
3.1.90.16	OUTRAS DESPESAS VARIÁVEIS - PESSOAL CIVIL	0.05.12.251.032	120,00			



PREFEITURA MUNICIPAL DE BREJÃO
 R MELOQUIADES BERNARDES, S/N - CNPJ:10131076/0001-00

Orçamento Programa - Exercício de 2025
NATUREZA DA DESPESA POR ORGÃO E UNIDADE

Anexo 02
 Página 24

Lei: 19, Data: 02/10/2024

PODER: 02 PODER EXECUTIVO
 ORGÃO: 25 FUNDES
 UNIDADE: 25 FUNDEB- FUNDO NACIONAL DE DESENVOLVIMENTO DA EDUCACAO BASICA

Código	Especificação	F.R.-C.A.	Elemento	Modalidade	Grupo	Categoria Econômica
3.1.90.16	OUTRAS DESPESAS VARIÁVEIS - PESSOAL CIVIL	0.05.12.251.030	120,00			
3.1.90.15	OUTRAS DESPESAS VARIÁVEIS - PESSOAL CIVIL	0.05.12.251.020	120,00			
3.1.90.19	OUTRAS DESPESAS VARIÁVEIS - PESSOAL CIVIL	0.05.12.251.012	120,00			
3.1.90.30	OUTRAS DESPESAS VARIÁVEIS - PESSOAL CIVIL	0.05.12.251.011	120,00			
3.1.90.18	OUTRAS DESPESAS VARIÁVEIS - PESSOAL CIVIL	0.05.12.251.010	120,00			
3.1.90.16	OUTRAS DESPESAS VARIÁVEIS - PESSOAL CIVIL	0.05.12.251.001	1.200,00			
3.1.90.10	OUTRAS DESPESAS VARIÁVEIS - PESSOAL CIVIL	0.05.12.251.000	1.200,00			
3.1.90.91	SENTENÇAS JUDICIAIS	0.05.12.252.032	120,00			
3.1.90.91	SENTENÇAS JUDICIAIS	0.05.12.252.030	120,00			
3.1.90.91	SENTENÇAS JUDICIAIS	0.05.12.252.013	120,00			
3.1.90.91	SENTENÇAS JUDICIAIS	0.05.12.252.012	120,00			
3.1.90.91	SENTENÇAS JUDICIAIS	0.05.12.252.011	120,00			
3.1.90.91	SENTENÇAS JUDICIAIS	0.05.12.252.004	120,00			
3.1.90.91	SENTENÇAS JUDICIAIS	0.05.12.252.003	120,00			
3.1.90.91	SENTENÇAS JUDICIAIS	0.05.12.252.002	120,00			
3.1.90.91	SENTENÇAS JUDICIAIS	0.05.12.252.001	1.000,00			
3.1.90.91	SENTENÇAS JUDICIAIS	0.05.12.252.000	1.000,00			
3.1.90.91	SENTENÇAS JUDICIAIS	0.05.12.252.010	120,00			
3.1.90.91	SENTENÇAS JUDICIAIS	0.05.12.251.012	120,00			
3.1.90.91	SENTENÇAS JUDICIAIS	0.05.12.251.000	1.200,00			
3.1.90.91	SENTENÇAS JUDICIAIS	0.05.12.251.001	1.200,00			
3.1.90.91	SENTENÇAS JUDICIAIS	0.05.12.251.010	120,00			
3.1.90.91	SENTENÇAS JUDICIAIS	0.05.12.251.011	120,00			
3.1.90.91	SENTENÇAS JUDICIAIS	0.05.12.251.030	120,00			
3.1.90.91	SENTENÇAS JUDICIAIS	0.05.12.251.013	120,00			
3.1.90.91	SENTENÇAS JUDICIAIS	0.05.12.251.020	120,00			
3.1.90.91	SENTENÇAS JUDICIAIS	0.05.12.251.032	120,00			
3.1.90.91	SENTENÇAS JUDICIAIS	0.05.12.251.033	120,00			
3.1.90.94	INDENIZAÇÕES E RESTITUIÇÕES TRABALHISTAS	0.05.12.252.033	120,00			
3.1.91.00	APLICAÇÕES DIRETAS- INTRAORÇAMENTARIAS			2.007.120,00		
3.1.91.12	OBRIGAÇÕES PATRONAIS	0.05.12.252.013	120,00			
3.1.91.13	OBRIGAÇÕES PATRONAIS	0.05.12.252.020	28.800,00			
3.1.91.10	OBRIGAÇÕES PATRONAIS	0.05.12.252.012	10.400,00			
3.1.91.10	OBRIGAÇÕES PATRONAIS	0.05.12.252.011	120,00			
3.1.91.12	OBRIGAÇÕES PATRONAIS	0.05.12.252.030	4.400,00			
3.1.91.10	OBRIGAÇÕES PATRONAIS	0.05.12.252.032	2.280,00			
3.1.91.13	OBRIGAÇÕES PATRONAIS	0.05.12.252.033	120,00			
3.1.91.13	OBRIGAÇÕES PATRONAIS	0.05.12.252.004	120,00			
3.1.91.13	OBRIGAÇÕES PATRONAIS	0.05.12.252.003	30.000,00			
3.1.91.13	OBRIGAÇÕES PATRONAIS	0.05.12.252.002	30.000,00			
3.1.91.13	OBRIGAÇÕES PATRONAIS	0.05.12.252.001	1.000,00			
3.1.91.13	OBRIGAÇÕES PATRONAIS	0.05.12.252.000	9.600,00			
3.1.91.13	OBRIGAÇÕES PATRONAIS	0.05.12.252.010	120,00			
3.1.91.13	OBRIGAÇÕES PATRONAIS	0.05.12.251.010	264.000,00			
3.1.91.13	OBRIGAÇÕES PATRONAIS	0.05.12.251.032	22.000,00			
3.1.91.13	OBRIGAÇÕES PATRONAIS	0.05.12.251.002	350.000,00			



PREFEITURA MUNICIPAL DE BREJÃO
 R MELQUIADES BERNARDES, S/N - CNPJ:10131076/0001-00

Anexo 02
 Página 25

Orçamento Programa - Exercício de 2025
NATUREZA DA DESPESA POR ORGÃO E UNIDADE

Lei 19, Data 02/10/2024

PODER 02 PODER EXECUTIVO
 ORGÃO 25 FUNDEB
 UNIDADE 25 FUNDEB- FUNDO NACIONAL DE DESENVOLVIMENTO DA EDUCACAO BASICA

Código	Especificação	F.R.-C.A.	Elemento	Modalidade	Grupo	Categoria Econômica
3.1.91.19	OBRIGAÇÕES PATRONAIS	0.05.12.251.011	120,00			
3.1.91.13	OBRIGAÇÕES PATRONAIS	0.05.12.251.030	64.600,00			
3.1.91.12	OBRIGAÇÕES PATRONAIS	0.05.12.251.004	1.000,00			
3.1.91.15	OBRIGAÇÕES PATRONAIS	0.05.12.251.003	150.000,00			
3.1.91.12	OBRIGAÇÕES PATRONAIS	0.05.12.251.012	244.600,00			
3.1.91.13	OBRIGAÇÕES PATRONAIS	0.05.12.251.013	120,00			
3.1.91.13	OBRIGAÇÕES PATRONAIS	0.05.12.251.020	66.000,00			
3.1.91.19	OBRIGAÇÕES PATRONAIS	0.05.12.251.033	43.200,00			
3.1.91.15	OBRIGAÇÕES PATRONAIS	0.05.69.251.001	384.000,00			
3.1.91.15	OBRIGAÇÕES PATRONAIS	0.05.69.251.000	300.000,00			
3.3.00.00	OUTRAS DESPESAS CORRENTES				1.732.981,00	
3.3.90.90	APLICAÇÕES DIRETAS			1.732.981,00		
3.3.90.14	DIÁRIAS - CIVIL	0.05.12.252.033	120,00			
3.3.90.14	DIÁRIAS - CIVIL	0.05.12.252.011	120,00			
3.3.90.14	DIÁRIAS - CIVIL	0.05.12.252.004	120,00			
3.3.90.14	DIÁRIAS - CIVIL	0.05.12.252.000	16.800,00			
3.3.90.14	DIÁRIAS - CIVIL	0.05.12.252.001	1.000,00			
3.3.90.14	DIÁRIAS - CIVIL	0.05.12.252.002	120,00			
3.3.90.14	DIÁRIAS - CIVIL	0.05.12.252.003	120,00			
3.3.90.14	DIÁRIAS - CIVIL	0.05.12.252.032	120,00			
3.3.90.14	DIÁRIAS - CIVIL	0.05.12.252.010	120,00			
3.3.90.14	DIÁRIAS - CIVIL	0.05.12.252.012	120,00			
3.3.90.14	DIÁRIAS - CIVIL	0.05.12.252.013	120,00			
3.3.90.14	DIÁRIAS - CIVIL	0.05.12.252.020	120,00			
3.3.90.14	DIÁRIAS - CIVIL	0.05.12.252.030	120,00			
3.3.90.30	MATERIAL DE CONSUMO	0.05.12.252.033	5.000,00			
3.3.90.30	MATERIAL DE CONSUMO	0.05.12.252.004	12.000,00			
3.3.90.30	MATERIAL DE CONSUMO	0.05.12.252.020	12.000,00			
3.3.90.30	MATERIAL DE CONSUMO	0.05.12.252.000	561.440,00			
3.3.90.30	MATERIAL DE CONSUMO	0.05.12.252.001	182.400,00			
3.3.90.30	MATERIAL DE CONSUMO	0.05.12.252.002	300.000,00			
3.3.90.30	MATERIAL DE CONSUMO	0.05.12.252.003	96.000,00			
3.3.90.30	MATERIAL DE CONSUMO	0.05.12.252.010	72.000,00			
3.3.90.30	MATERIAL DE CONSUMO	0.05.12.252.011	42.000,00			
3.3.90.30	MATERIAL DE CONSUMO	0.05.12.252.012	60.000,00			
3.3.90.30	MATERIAL DE CONSUMO	0.05.12.252.013	120,00			
3.3.90.30	MATERIAL DE CONSUMO	0.05.12.252.032	120,00			
3.3.90.30	MATERIAL DE CONSUMO	0.05.12.252.030	6.000,00			
3.3.90.30	MATERIAL BEM OU SERVIÇO PARA DISTRIBUIÇÃO GRATUITA	0.05.12.252.000	1.240,00			
3.3.90.33	PASSAGENS E DESPESAS COM LOCOMOÇÃO	0.05.12.252.000	2.200,00			
3.3.90.33	PASSAGENS E DESPESAS COM LOCOMOÇÃO	0.05.12.252.030	120,00			
3.3.90.33	PASSAGENS E DESPESAS COM LOCOMOÇÃO	0.05.12.252.020	120,00			
3.3.90.33	PASSAGENS E DESPESAS COM LOCOMOÇÃO	0.05.12.252.013	120,00			
3.3.90.33	PASSAGENS E DESPESAS COM LOCOMOÇÃO	0.05.12.252.002	120,00			
3.3.90.33	PASSAGENS E DESPESAS COM LOCOMOÇÃO	0.05.12.252.001	500,00			
3.3.90.33	PASSAGENS E DESPESAS COM LOCOMOÇÃO	0.05.12.252.003	120,00			



PREFEITURA MUNICIPAL DE BREJÃO
 R MELQUIADES BERNARDES, S/N - CNPJ:10131076/0001-00

Anexo 02
 Página 26

Orçamento Programa - Exercício de 2025
NATUREZA DA DESPESA POR ORGÃO E UNIDADE

Lei 19, Data 02/10/2024

PODER 02 PODER EXECUTIVO
 ORGÃO 25 FUNDES
 UNIDADE 25 FUNDEB- FUNDO NACIONAL DE DESENVOLVIMENTO DA EDUCACAO BASICA

Código	Especificação	F.R.-C.A.	Elemento	Modalidade	Grupo	Categoria Econômica
2.3.90.39	PASSAGENS E DESPESAS COM LOCOMOÇÃO	0.05.12.252.010	120,00			
2.3.90.33	PASSAGENS E DESPESAS COM LOCOMOÇÃO	0.05.12.252.011	120,00			
2.3.90.32	PASSAGENS E DESPESAS COM LOCOMOÇÃO	0.05.12.252.012	720,00			
2.3.90.35	PASSAGENS E DESPESAS COM LOCOMOÇÃO	0.05.12.252.032	120,00			
2.3.90.31	PASSAGENS E DESPESAS COM LOCOMOÇÃO	0.05.12.252.033	120,00			
2.3.90.36	OUTROS SERVIÇOS DE TERCEIROS - PESSOA FÍSICA	0.05.12.252.003	120,00			
2.3.90.36	OUTROS SERVIÇOS DE TERCEIROS - PESSOA FÍSICA	0.05.12.252.030	7.200,00			
2.3.90.36	OUTROS SERVIÇOS DE TERCEIROS - PESSOA FÍSICA	0.05.12.252.020	120,00			
2.3.90.36	OUTROS SERVIÇOS DE TERCEIROS - PESSOA FÍSICA	0.05.12.252.013	120,00			
2.3.90.36	OUTROS SERVIÇOS DE TERCEIROS - PESSOA FÍSICA	0.05.12.252.012	120,00			
2.3.90.36	OUTROS SERVIÇOS DE TERCEIROS - PESSOA FÍSICA	0.05.12.252.011	120,00			
2.3.90.36	OUTROS SERVIÇOS DE TERCEIROS - PESSOA FÍSICA	0.05.12.252.010	120,00			
2.3.90.36	OUTROS SERVIÇOS DE TERCEIROS - PESSOA FÍSICA	0.05.12.252.004	144,00			
2.3.90.36	OUTROS SERVIÇOS DE TERCEIROS - PESSOA FÍSICA	0.05.12.252.032	120,00			
2.3.90.36	OUTROS SERVIÇOS DE TERCEIROS - PESSOA FÍSICA	0.05.12.252.002	600,00			
2.3.90.36	OUTROS SERVIÇOS DE TERCEIROS - PESSOA FÍSICA	0.05.12.252.001	200,00			
2.3.90.36	OUTROS SERVIÇOS DE TERCEIROS - PESSOA FÍSICA	0.05.12.252.000	2.200,00			
2.3.90.36	OUTROS SERVIÇOS DE TERCEIROS - PESSOA FÍSICA	0.05.12.252.033	120,00			
2.3.90.39	OUTROS SERVIÇOS DE TERCEIROS - PESSOA JURÍDICA	0.05.12.252.012	7.200,00			
2.3.90.39	OUTROS SERVIÇOS DE TERCEIROS - PESSOA JURÍDICA	0.05.12.252.011	120,00			
2.3.90.39	OUTROS SERVIÇOS DE TERCEIROS - PESSOA JURÍDICA	0.05.12.252.010	120,00			
2.3.90.39	OUTROS SERVIÇOS DE TERCEIROS - PESSOA JURÍDICA	0.05.12.252.004	120,00			
2.3.90.39	OUTROS SERVIÇOS DE TERCEIROS - PESSOA JURÍDICA	0.05.12.252.013	120,00			
2.3.90.39	OUTROS SERVIÇOS DE TERCEIROS - PESSOA JURÍDICA	0.05.12.252.020	120,00			
2.3.90.39	OUTROS SERVIÇOS DE TERCEIROS - PESSOA JURÍDICA	0.05.12.252.030	14.400,00			
2.3.90.39	OUTROS SERVIÇOS DE TERCEIROS - PESSOA JURÍDICA	0.05.12.252.032	120,00			
2.3.90.39	OUTROS SERVIÇOS DE TERCEIROS - PESSOA JURÍDICA	0.05.12.252.033	120,00			
2.3.90.39	OUTROS SERVIÇOS DE TERCEIROS - PESSOA JURÍDICA	0.05.12.252.003	7.200,00			
2.3.90.39	OUTROS SERVIÇOS DE TERCEIROS - PESSOA JURÍDICA	0.05.12.252.002	60.000,00			
2.3.90.39	OUTROS SERVIÇOS DE TERCEIROS - PESSOA JURÍDICA	0.05.12.252.000	181.200,00			
2.3.90.26	OUTROS SERVIÇOS DE TERCEIROS - PESSOA JURÍDICA	0.05.12.252.001	65.520,00			
2.3.90.48	OUTROS AUXÍLIOS FINANCEIROS A PESSOA FÍSICA	0.05.12.252.000	2.200,00			
2.3.90.92	DESPESAS DE EXERCÍCIOS ANTERIORES	0.05.12.252.010	120,00			
2.3.90.92	DESPESAS DE EXERCÍCIOS ANTERIORES	0.05.12.252.001	137,00			
2.3.90.92	DESPESAS DE EXERCÍCIOS ANTERIORES	0.05.12.252.011	120,00			
2.3.90.92	DESPESAS DE EXERCÍCIOS ANTERIORES	0.05.12.252.012	120,00			
2.3.90.92	DESPESAS DE EXERCÍCIOS ANTERIORES	0.05.12.252.013	120,00			
2.3.90.92	DESPESAS DE EXERCÍCIOS ANTERIORES	0.05.12.252.030	120,00			
2.3.90.92	DESPESAS DE EXERCÍCIOS ANTERIORES	0.05.12.252.032	120,00			
2.3.90.92	DESPESAS DE EXERCÍCIOS ANTERIORES	0.05.12.252.033	120,00			
2.3.90.92	DESPESAS DE EXERCÍCIOS ANTERIORES	0.05.12.252.000	7.200,00			
2.3.90.98	INDENIZAÇÃO E RESTITUIÇÕES	0.05.12.252.000	1.000,00			
4.0.90.00	DESPESAS DE CAPITAL					544.120,00
4.4.00.00	INVESTIMENTOS				544.120,00	
4.4.90.00	APLICAÇÕES DIRETAS			544.120,00		
4.4.90.51	OBRAS E INSTALAÇÕES	0.05.12.252.013	47.000,00			



PREFEITURA MUNICIPAL DE BREJÃO
 R MELQUIADES BERNARDES, S/N - CNPJ:10131076/0001-00

Anexo 02
 Página 28

Orçamento Programa - Exercício de 2025
NATUREZA DA DESPESA POR ORGÃO E UNIDADE

Lei 19, Data 02/10/2024

PODER: 02 PODER EXECUTIVO
 ORGÃO: 26 SECRETARIA DE AGRICULTURA, PECUARIA E ABASTECIMENTO
 UNIDADE: 26 SECRETARIA DE AGRICULTURA, PECUARIA E ABASTECIMENTO

Código	Especificação	F.R.-C.A.	Elemento	Modalidade	Grupo	Categoria Econômica
2.0.00.00	DESPESAS CORRENTES					1.391.056,00
2.1.00.00	PESSOAL E ENCARGOS SOCIAIS				356.000,00	
2.1.90.00	APLICAÇÕES DIRETAS			356.000,00		
2.1.90.04	CONTRATAÇÃO POR TEMPO DETERMINADO	0.01.00.110.000	156.000,00			
2.1.90.11	VENCIMENTOS E VANTAGENS FIXAS - PESSOAL CIVIL	0.01.00.110.000	200.000,00			
2.2.00.00	OUTRAS DESPESAS CORRENTES				1.035.056,00	
2.2.90.00	APLICAÇÕES DIRETAS			1.035.056,00		
2.2.90.14	DIÁRIAS - CIVIL	0.01.00.110.000	5.000,00			
2.2.90.30	MATERIAL DE CONSUMO	0.01.00.110.000	823.400,00			
2.2.90.32	MATERIAL, BEM OU SERVIÇO PARA DISTRIBUIÇÃO GRATUITA	0.01.00.110.000	45.120,00			
2.2.90.76	OUTROS SERVIÇOS DE TERCEIROS - PESSOA FÍSICA	0.01.00.110.000	80.624,00			
2.2.90.39	OUTROS SERVIÇOS DE TERCEIROS - PESSOA JURÍDICA	0.01.00.110.000	77.888,00			
2.2.90.90	DESPESAS DE EXERCÍCIOS ANTERIORES	0.01.00.110.000	3.024,00			
4.0.00.00	DESPESAS DE CAPITAL					125.600,00
4.0.00.00	DESPESAS DE CAPITAL					350.000,00
4.4.00.00	INVESTIMENTOS				475.600,00	
4.4.90.00	APLICAÇÕES DIRETAS			475.600,00		
4.4.90.51	OBRAS E INSTALAÇÕES	0.01.00.110.000	50.240,00			
4.4.90.51	OBRAS E INSTALAÇÕES	0.05.03.110.000	350.000,00			
4.4.90.52	EQUIPAMENTOS E MATERIAL PERMANENTE	0.01.00.110.000	75.360,00			
TOTAL						1.868.656,00



PREFEITURA MUNICIPAL DE BREJÃO
 R. MELQUIADES BERNARDES, S/N - CNPJ:10131076/0001-00

Orçamento Programa - Exercício de 2025
NATUREZA DA DESPESA POR ORGÃO E UNIDADE

Anexo 02
 Página 29

Lei: 16, Data: 02/10/2024

PODER: 02 - PODER EXECUTIVO
 ORGÃO: 27 - SECRETARIA DE VIAÇÃO, OBRAS E SERVIÇOS URBANOS
 UNIDADE: 27 - SECRETARIA DE VIAÇÃO, OBRAS E SERVIÇOS URBANOS

Código	Especificação	F.R.-C.A.	Elemento	Modalidade	Grupo	Categoria Econômica
3.0.00.00	DESPESAS CORRENTES					3.345.720,00
3.1.00.00	PESSOAL E ENCARGOS SOCIAIS				1.532.520,00	
3.1.90.00	APLICAÇÕES DIRETAS			1.532.520,00		
3.1.90.94	CONTRATAÇÃO POR TEMPO DETERMINADO	0.01.00.110.000	1.092.400,00			
3.1.90.91	VENCIMENTOS E VANTAGENS FIXAS - PESSOAL CIVIL	0.01.00.110.000	440.000,00			
3.1.90.96	OUTRAS DESPESAS VARIÁVEIS - PESSOAL CIVIL	0.01.00.110.000	120,00			
3.2.00.00	OUTRAS DESPESAS CORRENTES				1.813.200,00	
3.2.90.00	APLICAÇÕES DIRETAS			1.813.200,00		
3.2.90.14	DIÁRIAS - CIVIL	0.01.00.110.000	1.920,00			
3.2.90.30	MATERIAL DE CONSUMO	0.01.00.110.000	864.200,00			
3.2.90.36	OUTROS SERVIÇOS DE TERCEIROS - PESSOA FÍSICA	0.01.00.110.000	55.800,00			
3.2.90.37	LOCAÇÃO DE MÃO-DE-OBRA	0.01.00.110.000	10.000,00			
3.2.90.38	OUTROS SERVIÇOS DE TERCEIROS - PESSOA JURÍDICA	0.01.00.110.000	878.880,00			
3.2.90.92	DESPESAS DE EXERCÍCIOS ANTERIORES	0.01.00.110.000	2.400,00			
4.0.00.00	DESPESAS DE CAPITAL					190.720,00
4.0.00.00	DESPESAS DE CAPITAL					500.000,00
4.4.00.00	INVESTIMENTOS				690.720,00	
4.4.90.00	APLICAÇÕES DIRETAS			690.720,00		
4.4.90.51	OBRAS E INSTALAÇÕES	0.01.00.110.000	169.760,00			
4.4.90.51	OBRAS E INSTALAÇÕES	0.05.81.110.000	500.000,00			
4.4.90.52	EQUIPAMENTOS E MATERIAL PERMANENTE	0.01.00.110.000	9.960,00			
4.4.90.61	AQUISIÇÃO DE IMÓVEIS	0.01.00.110.000	5.000,00			
4.4.90.93	INDENIZAÇÕES E RESTITUIÇÕES	0.01.00.110.000	6.000,00			
TOTAL						4.036.440,00



PREFEITURA MUNICIPAL DE BREJÃO
 R. MELQUIADES BERNARDES, S/N - CNPJ:10131076/0001-00

Orçamento Programa - Exercício de 2025
NATUREZA DA DESPESA POR ORGÃO E UNIDADE

Anexo 02
 Página 30

Lei: 19, Data: 02/10/2024

PODER: 02 PODER EXECUTIVO
 ORGÃO: 28 SEC. TECNOLOGIA DA INFORMAÇÃO E TRANSPARENCIA T.I.
 UNIDADE: 00 SEC. TECNOLOGIA DA INFORMAÇÃO E TRANSPARENCIA T.I.

Código	Especificação	F.R.-C.A.	Elemento	Modalidade	Grupo	Categoria Econômica
3.0.00.00	DESPESAS CORRENTES					94.800,00
3.1.00.00	PESSOAL E ENCARGOS SOCIAIS				47.000,00	
3.1.90.00	APLICAÇÕES DIRETAS			47.000,00		
3.1.90.94	CONTRATAÇÃO POR TEMPO DETERMINADO	0.01.00.110.000	35.000,00			
3.1.90.11	VENCIMENTOS E VANTAGENS FIXAS - PESSOAL CIVIL	0.01.00.110.000	12.000,00			
3.3.00.00	OUTRAS DESPESAS CORRENTES				47.800,00	
3.3.90.00	APLICAÇÕES DIRETAS			47.800,00		
3.3.90.14	DIÁRIAS - CIVIL	0.01.00.110.000	3.600,00			
3.3.90.30	MATERIAL DE CONSUMO	0.01.00.110.000	16.000,00			
3.3.90.36	SERVIÇOS DE CONSULTORIA	0.01.00.110.000	1.000,00			
3.3.90.39	OUTROS SERVIÇOS DE TERCEIROS - PESSOA FÍSICA	0.01.00.110.000	7.200,00			
3.3.90.39	OUTROS SERVIÇOS DE TERCEIROS - PESSOA JURÍDICA	0.01.00.110.000	20.000,00			
4.0.00.00	DESPESAS DE CAPITAL					25.000,00
4.4.00.00	INVESTIMENTOS				25.000,00	
4.4.90.00	APLICAÇÕES DIRETAS			25.000,00		
4.4.90.52	EQUIPAMENTOS E MATERIAL PERMANENTE	0.01.00.110.000	25.000,00			
TOTAL						119.800,00



PREFEITURA MUNICIPAL DE BREJÃO

R. MELQUIADES BERNARDES, S/N - CNPJ: 10131076/0001-00

Orçamento Programa - Exercício de 2025

NATUREZA DA DESPESA POR ORGÃO E UNIDADE

Anexo 02
Página 31

Lei 19, Data 02/10/2024

PODER: 02 PODER EXECUTIVO
ORGÃO: 29 SECRETARIA DE TRANSPORTE
UNIDADE: 29 SECRETARIA DE TRANSPORTE

Código	Especificação	F.R.C.A.	Elemento	Modalidade	Grupo	Categoria Econômica
3.0.00.00	DESPESAS CORRENTES					387.000,00
3.1.00.00	PESSOAL E ENCARGOS SOCIAIS				285.000,00	
3.1.90.00	APLICAÇÕES DIRETAS			285.000,00		
3.1.90.04	CONTRATAÇÃO POR TEMPO DETERMINADO	0.01.00.110.000	360.000,00			
3.1.90.11	VENCIMENTOS E VANTAGENS FIXAS - PESSOAL CIVIL	0.01.00.110.000	25.000,00			
3.3.00.00	OUTRAS DESPESAS CORRENTES				102.000,00	
3.3.00.00	APLICAÇÕES DIRETAS			102.000,00		
3.3.90.14	DIÁRIAS - CIVIL	0.01.00.110.000	12.000,00			
3.3.90.30	MATERIAL DE CONSUMO	0.01.00.110.000	35.000,00			
3.3.90.36	OUTROS SERVIÇOS DE TERCEIROS - PESSOA FÍSICA	0.01.00.110.000	20.000,00			
3.3.90.39	OUTROS SERVIÇOS DE TERCEIROS - PESSOA JURÍDICA	0.01.00.110.000	35.000,00			
4.0.00.00	DESPESAS DE CAPITAL					19.240,00
4.4.00.00	INVESTIMENTOS				19.240,00	
4.4.90.00	APLICAÇÕES DIRETAS			19.240,00		
4.4.90.51	OBRAS E INSTALAÇÕES	0.01.00.110.000	6.000,00			
4.4.90.52	EQUIPAMENTOS E MATERIAL PERMANENTE	0.01.00.110.000	13.240,00			
TOTAL						406.240,00

Documento Assinado Digitalmente por: SAULO HENRIQUE FLORENTINO DE BARROS, CARLOS ALBERTO BARROS DE ARAUJO
Acesse em: <https://tce.tce-pe.gov.br/epv/validaDoc.seam> Código do documento: b4d92444-6644-4d7e-9ea9-6088a0b249da



PREFEITURA MUNICIPAL DE BREJÃO
 R MELQUIADES BERNARDES, S/N - CNPJ 10131076/0001-00

Orçamento Programa - Exercício de 2025
NATUREZA DA DESPESA POR ORGÃO E UNIDADE

Anexo 02
 Página 32

Lei: 19, Data: 02/10/2024

PODER: 02 PODER EXECUTIVO
 ORGÃO: 30 SECRETARIA DE CULTURA, TURISMO E LAZER
 UNIDADE: 30 SECRETARIA DE CULTURA, TURISMO E LAZER

Código	Especificação	F.R.-C.A.	Elemento	Modalidade	Grupo	Categoria Econômica
3.0.00.00	DESPESAS CORRENTES					181.120,00
3.1.00.00	PESSOAL E ENCARGOS SOCIAIS				130.000,00	
3.1.90.00	APLICAÇÕES DIRETAS			130.000,00		
3.1.90.04	CONTRATAÇÃO POR TEMPO DETERMINADO	0.01.00.110.000	80.000,00			
3.1.90.11	VENCIMENTOS E VANTAGENS FIXAS - PESSOAL CIVIL	0.01.00.110.000	50.000,00			
3.3.00.00	OUTRAS DESPESAS CORRENTES				51.120,00	
3.3.90.00	APLICAÇÕES DIRETAS			51.120,00		
3.3.90.30	MATERIAL DE CONSUMO	0.01.00.110.000	6.000,00			
3.3.90.35	OUTROS SERVIÇOS DE TERCEIROS - PESSOA FÍSICA	0.01.00.110.000	30.000,00			
3.3.90.39	OUTROS SERVIÇOS DE TERCEIROS - PESSOA JURÍDICA	0.01.00.110.000	15.120,00			
4.0.00.00	DESPESAS DE CAPITAL					6.000,00
4.4.00.00	INVESTIMENTOS				6.000,00	
4.4.90.00	APLICAÇÕES DIRETAS			6.000,00		
4.4.90.12	EQUIPAMENTOS E MATERIAL PERMANENTE	0.01.00.110.000	6.000,00			
TOTAL						187.120,00



PREFEITURA MUNICIPAL DE BREJÃO
R MELQUIADES BERNARDES, S/N - CNPJ:10131076/0001-00

Orçamento Programa - Exercício de 2025

NATUREZA DA DESPESA POR ORGÃO E UNIDADE

Anexo 02
Página 33

Lei: 18, Data: 02/10/2024

PODER: 02 PODER EXECUTIVO
ORGÃO: 30 SECRETARIA DE CULTURAL, TURISMO E LAZER
UNIDADE: 31 FESTIVIDADES TRADICIONAIS FOLCLORICAS

Código	Especificação	F.R.-C.A.	Elemento	Modalidade	Grupo	Categoria Econômica
3.0.00.00	DESPESAS CORRENTES					807.560,00
3.3.00.00	OUTRAS DESPESAS CORRENTES				807.560,00	
3.3.90.00	APLICAÇÕES DIRETAS			807.560,00		
3.3.90.30	MATERIAL DE CONSUMO	0.01.00.110.000	40.000,00			
3.3.90.31	PREMIAÇÕES CULTURAIS, ARTÍSTICAS, CIENTÍFICAS, DESPORTIVAS E	0.01.00.110.000	7.560,00			
3.3.90.36	OUTROS SERVIÇOS DE TERCEIROS - PESSOA FÍSICA	0.01.00.110.000	60.000,00			
3.3.90.39	OUTROS SERVIÇOS DE TERCEIROS - PESSOA JURÍDICA	0.01.00.110.000	700.000,00			
TOTAL						807.560,00

Documento Assinado Digitalmente por: SAULO HENRIQUE FLORENTINO DE BARROS, CARLOS ALBERTO BARROS DE ARAUJO
Acesse em: https://cte.tce.pe.gov.br/epv/validaDoc.seam?codigo_documento=b4d92d44-1b64-4d7c-9ea9-6088a0b249da



PREFEITURA MUNICIPAL DE BREJÃO
R. MELQUIADES BERNARDES, S/N - CNPJ:10131076/0001-00

Orçamento Programa - Exercício de 2025

NATUREZA DA DESPESA POR ORGÃO E UNIDADE

Anexo 02
Página 34

Lei: 19, Data: 02/10/2024

PODER 02 PODER EXECUTIVO
ORGÃO 30 SECRETARIA DE CULTURA, TURISMO E LAZER
UNIDADE 32 DPTO TURISMO E LAZER

Código	Especificação	F.R.-C.A.	Elemento	Modalidade	Grupo	Categoria Econômica
3.0.90.00	DESPESAS CORRENTES					44.840,00
3.1.00.00	PESSOAL E ENCARGOS SOCIAIS				36.000,00	
3.1.90.00	APLICAÇÕES DIRETAS			36.000,00		
3.1.90.04	CONTRATAÇÃO POR TEMPO DETERMINADO	0.01.00.110.000	39.000,00			
3.1.90.11	VENCIMENTOS E VANTAGENS FIXAS - PESSOAL CIVIL	0.01.00.110.000	6.000,00			
3.3.00.00	OUTRAS DESPESAS CORRENTES				8.840,00	
3.3.90.00	APLICAÇÕES DIRETAS			8.840,00		
3.3.90.14	DIÁRIAS - CIVIL	0.01.00.110.000	360,00			
3.3.90.30	MATERIAL DE CONSUMO	0.01.00.110.000	360,00			
3.3.90.32	MATERIAL BEM OU SERVIÇO PARA DISTRIBUIÇÃO GRATUITA	0.01.00.110.000	360,00			
3.3.90.39	PASSAGENS E DESPESAS COM LOCOMOÇÃO	0.01.00.110.000	360,00			
3.3.90.36	OUTROS SERVIÇOS DE TERCEIROS - PESSOA FÍSICA	0.01.00.110.000	2.400,00			
3.3.90.38	OUTROS SERVIÇOS DE TERCEIROS - PESSOA JURÍDICA	0.01.00.110.000	5.000,00			
TOTAL						44.840,00

Documento Assinado Digitalmente por: SAULO HENRIQUE FLORENTINO DE BARROS, CARLOS ALBERTO BARROS DE ARAUJO
Acesse em: <https://ctce.tce.pe.gov.br/epv/validaDoc.seam> Código do documento: b4d92d44-1b644-4d7c-9ea9-6088a0b249da



PREFEITURA MUNICIPAL DE BREJÃO

R. MELQUIADES BERNARDES, S/N - CNPJ:10131076/0001-00

Orçamento Programa - Exercício de 2025

NATUREZA DA DESPESA POR ORGÃO E UNIDADE

Anexo 02
Página 35

Lei 19, Data 02/10/2024

PODER 02 PODER EXECUTIVO
ORGÃO 30 SECRETARIA DE CULTURA, TURISMO E LAZER
UNIDADE 33 FOMENTO A CULTURA LEI PAULO GUSTAVO N.195/22

Código	Especificação	F.R.-C.A.	Elemento	Modalidade	Grupo	Categoria Econômica
3.3.90.00	DESPESAS CORRENTES					78.000,00
3.3.90.00	OUTRAS DESPESAS CORRENTES				78.000,00	
3.3.90.00	APLICAÇÕES DIRETAS			78.000,00		
3.3.90.14	OBRAS - CIVIS	0.05.81.110.000	1.000,00			
3.3.90.30	MATERIAL DE CONSUMO	0.05.81.110.000	20.000,00			
3.3.90.31	PREVENÇÕES CULTURAS/ ARTÍSTICAS/ CIENTÍFICAS/ DESPORTIVAS E	0.05.81.110.000	5.000,00			
3.3.90.32	MATERIAL SEM OUV SERVIÇO PARA DISTRIBUIÇÃO GRATUITA	0.05.81.110.000	1.000,00			
3.3.90.33	PASSAGENS E DESPESAS COM LOCOMOÇÃO	0.05.81.110.000	1.000,00			
3.3.90.36	OUTROS SERVIÇOS DE TERCEIROS - PESSOA FÍSICA	0.05.81.110.000	10.000,00			
3.3.90.39	OUTROS SERVIÇOS DE TERCEIROS - PESSOA JURÍDICA	0.05.81.110.000	-40.000,00			
4.4.90.00	DESPESAS DE CAPITAL					1.000,00
4.4.90.50	INVESTIMENTOS				1.000,00	
4.4.90.00	APLICAÇÕES DIRETAS			1.000,00		
4.4.90.52	EQUIPAMENTOS E MATERIAL PERMANENTE	0.05.81.110.000	1.000,00			
T O T A L						79.000,00

Documento Assinado Digitalmente por: SAULO HENRIQUE FLORENTINO DE BARROS, CARLOS ALBERTO BARROS DE ARAUJO
Acesse em: <https://ctce.tce.pe.gov.br/epf/validaDoc.seam> Código do documento: b4d92d44-b644-4d7c-9ea9-6088a0b249da



PREFEITURA MUNICIPAL DE BREJÃO
R MELQUIADES BERNARDES, S/N - CNPJ:10131076/0001-00

Orçamento Programa - Exercício de 2025

NATUREZA DA DESPESA POR ORGÃO E UNIDADE

Anexo 02
Página 36

Lei: 19, Data: 02/10/2024

PODER 02 PODER EXECUTIVO
ORGÃO 30 SECRETARIA DE CULTURA, TURISMO E LAZER
UNIDADE 34 PNAB-LEI ALDIR BLANC N.14.399/22 FOMENTO A CULTURA

Código	Especificação	F.R.-C.A.	Elemento	Modalidade	Grupo	Categoria Econômica
3.0.00.00	DESPESAS CORRENTES					73.000,00
3.3.00.00	OUTRAS DESPESAS CORRENTES				73.000.00	
3.3.90.06	APLICAÇÕES DIRETAS			73.000,00		
3.3.00.14	DIÁRIAS - CIVIL	0.05.81.110.000	1.000,00			
3.3.90.30	MATERIAL DE CONSUMO	0.05.81.110.000	20.000,00			
3.3.90.31	PREMIAÇÕES CULTURAIS, ARTÍSTICAS, CIENTÍFICAS, DESPORTIVAS E	0.05.81.110.000	10.000,00			
3.3.90.32	MATERIAL, BEM OU SERVIÇO PARA DISTRIBUIÇÃO GRATUITA	0.05.81.110.000	1.000,00			
3.3.90.33	PASSAGENS E DESPESAS COM LOCOMOÇÃO	0.05.81.110.000	1.000,00			
3.3.90.36	OUTROS SERVIÇOS DE TERCEIROS - PESSOA FÍSICA	0.05.81.110.000	10.000,00			
3.3.90.39	OUTROS SERVIÇOS DE TERCEIROS - PESSOA JURÍDICA	0.05.81.110.000	30.000,00			
4.0.00.00	DESPESAS DE CAPITAL					1.000,00
4.4.00.00	INVESTIMENTOS				1.000.00	
4.4.90.00	APLICAÇÕES DIRETAS			1.000,00		
4.4.90.52	EQUIPAMENTOS E MATERIAL PERMANENTE	0.05.81.110.000	1.000,00			
TOTAL						74.000,00

Documento Assinado Digitalmente por: SAULO HENRIQUE FLORENTINO DE BARROS, CARLOS ALBERTO BARROS DE ARAUJO
Acesse em: <https://ctce.tce.pe.gov.br/epf/validaDoc.seam> Código do documento: b4d92d44-8644-4d7c-9ea9-6088a0b249da



PREFEITURA MUNICIPAL DE BREJÃO
 R MELQUIADES BERNARDES, S/N - CNPJ:10131076/0001-00

Orçamento Programa - Exercício de 2025
NATUREZA DA DESPESA POR ORGÃO E UNIDADE

Anexo 02
 Página 37

Lei 19, Data: 02/10/2024

PODER 02 PODER EXECUTIVO
 ORGÃO 31 SECRETARIA DE MEIO AMBIENTE E SUSTENTABILIDADE
 UNIDADE 00 SECRETARIA DE MEIO AMBIENTE E SUSTENTABILIDADE

Código	Especificação	F.R.-C.A.	Elemento	Modalidade	Grupo	Categoria Econômica
3.0.00.00	DESPESAS CORRENTES					66.000,00
3.1.00.00	PESSOAL E ENCARGOS SOCIAIS				33.000,00	
3.1.90.00	APLICAÇÕES DIRETAS			32.000,00		
3.1.90.04	CONTRATAÇÃO POR TEMPO DETERMINADO	0.01.00.110.000	30.000,00			
3.1.90.11	VENCIMENTOS E VANTAGENS FIXAS - PESSOAL CIVIL	0.01.00.110.000	1.000,00			
3.1.90.13	OBRIGAÇÕES PATRONAIS	0.01.00.110.000	1.000,00			
3.1.91.00	APLICAÇÕES DIRETAS - INTRAORÇAMENTÁRIAS			1.000,00		
3.1.91.13	OBRIGAÇÕES PATRONAIS	0.01.00.110.000	1.000,00			
3.2.00.00	OUTRAS DESPESAS CORRENTES				33.000,00	
3.2.90.00	APLICAÇÕES DIRETAS			33.000,00		
3.2.90.14	DIÁRIAS - CIVIL	0.01.00.110.000	1.000,00			
3.2.90.20	MATERIAL DE CONSUMO	0.01.00.110.000	10.000,00			
3.2.90.33	PASSAGENS E DESPESAS COM LOCOMOÇÃO	0.01.00.110.000	1.000,00			
3.2.90.39	OUTROS SERVIÇOS DE TERCEIROS - PESSOA FÍSICA	0.01.00.110.000	1.000,00			
3.2.90.39	OUTROS SERVIÇOS DE TERCEIROS - PESSOA JURÍDICA	0.01.00.110.000	20.000,00			
4.0.00.00	DESPESAS DE CAPITAL					1.000,00
4.4.00.00	INVESTIMENTOS				1.000,00	
4.4.90.00	APLICAÇÕES DIRETAS			1.000,00		
4.4.90.52	EQUIPAMENTOS E MATERIAL PERMANENTE	0.01.00.110.000	1.000,00			
TOTAL						67.000,00



PREFEITURA MUNICIPAL DE BREJÃO
 R. MELOQUIADES BERNARDES, S/N - CNPJ:10131076/0001-00

Orçamento Programa - Exercício de 2025
NATUREZA DA DESPESA POR ORGÃO E UNIDADE

Anexo 02
 Página 38

Lei: 19, Data: 02/10/2024

PODER: 02 PODER EXECUTIVO
 ORGÃO: 32 SECRETARIA DE COMUNICACAO SOCIAL
 UNIDADE: 00 SECRETARIA DE COMUNICACAO SOCIAL

Código	Especificação	F.R.+C.A.	Elemento	Modalidade	Grupo	Categoria Econômica
3.0.00.00	DESPESAS CORRENTES					81.000,00
3.1.00.00	PESSOAL E ENCARGOS SOCIAIS				38.000,00	
3.1.90.00	APLICAÇÕES DIRETAS			37.000,00		
3.1.90.04	CONTRATAÇÃO POR TEMPO DETERMINADO	0.01.00.110.000	35.000,00			
3.1.90.11	VENCIMENTOS E VANTAGENS FIXAS - PESSOAL CIVIL	0.01.00.110.000	1.000,00			
3.1.90.13	OBRIGAÇÕES PATRONAIS	0.01.00.110.000	1.000,00			
3.1.91.00	APLICAÇÕES DIRETAS - INTRA-ORÇAMENTÁRIAS			1.000,00		
3.1.91.12	OBRIGAÇÕES PATRONAIS	0.01.00.110.000	1.000,00			
3.3.00.00	OUTRAS DESPESAS CORRENTES				43.000,00	
3.3.90.00	APLICAÇÕES DIRETAS			43.000,00		
3.3.90.14	DIÁRIAS - CIVIL	0.01.00.110.000	1.000,00			
3.3.90.30	MATERIAL DE CONSUMO	0.01.00.110.000	10.000,00			
3.3.90.33	PASSAGENS E DESPESAS COM LOCOMOÇÃO	0.01.00.110.000	1.000,00			
3.3.90.36	OUTROS SERVIÇOS DE TERCEIROS - PESSOA FÍSICA	0.01.00.110.000	1.000,00			
3.3.90.39	OUTROS SERVIÇOS DE TERCEIROS - PESSOA JURÍDICA	0.01.00.110.000	30.000,00			
4.0.00.00	DESPESAS DE CAPITAL					10.000,00
4.4.00.00	INVESTIMENTOS				10.000,00	
4.4.90.00	APLICAÇÕES DIRETAS			10.000,00		
4.4.90.52	EQUIPAMENTOS E MATERIAL PERMANENTE	0.01.00.110.000	10.000,00			
TOTAL						91.000,00



PREFEITURA MUNICIPAL DE BREJÃO
 R. MELQUIADES BERNARDES, S/N - GNPJ:10131076-0001-00

Orçamento Programa: - Exercício de 2025
NATUREZA DA DESPESA POR ORGÃO E UNIDADE

Anexo 02
 Pagina: 39

Lei: 19, Data: 02/10/2024

PODER: 02 PODER EXECUTIVO
 ORGÃO: 33 SECRETARIA DE ESPORTES E DESPORTO AMADOR
 UNIDADE: 00 SECRETARIA DE ESPORTES, LAZER E DESPORTO AMADOR

Código	Especificação	F.R.+C.A.	Elemento	Modalidade	Grupo	Categoria Econômica
3.9.00.00	DESPESAS CORRENTES					145.560,00
3.1.00.00	PESSOAL E ENCARGOS SOCIAIS				75.000,00	
3.1.90.00	APLICAÇÕES DIRETAS			75.000,00		
3.1.90.04	CONTRATAÇÃO POR TEMPO DETERMINADO	0.01.00.110.000	50.000,00			
3.1.90.11	VENCIMENTOS E VANTAGENS FIXAS - PESSOAL CIVIL	0.01.00.110.000	25.000,00			
3.2.00.00	OUTRAS DESPESAS CORRENTES				70.560,00	
3.2.90.00	APLICAÇÕES DIRETAS			70.560,00		
3.2.90.30	MATERIAL DE CONSUMO	0.01.00.110.000	37.560,00			
3.2.90.31	PREMIações CULTURAIS, ARTÍSTICAS, CIENTÍFICAS, DESPORTIVAS E	0.01.00.110.000	10.000,00			
3.2.90.36	OUTROS SERVIÇOS DE TERCEIROS - PESSOA FÍSICA	0.01.00.110.000	5.000,00			
3.2.90.39	OUTROS SERVIÇOS DE TERCEIROS - PESSOA JURÍDICA	0.01.00.110.000	18.000,00			
4.0.00.00	DESPESAS DE CAPITAL					10.000,00
4.4.00.00	INVESTIMENTOS				10.000,00	
4.4.90.00	APLICAÇÕES DIRETAS			10.000,00		
4.4.90.31	OBRAS E INSTALAÇÕES	0.01.00.110.000	5.000,00			
4.4.90.52	EQUIPAMENTOS E MATERIAL PERMANENTE	0.01.00.110.000	5.000,00			
TOTAL						165.560,00
TOTAL GERAL						71.000.000,00

LEISABETH BARROS DE SANTANA
 PREFEITA

PREFEITURA MUNICIPAL DE BREJÃO

R. MELQUIADES BERNARDES, S/N - CNPJ: 10131076/0001-00

Orçamento Programa - Exercício de 2025

Página 1

ANÁLISE DE APLICAÇÃO NO ENSINO

Lei: 19, Data: 02/10/2024

RECEITAS RESULTANTE DE IMPOSTOS (Caput do art. 212 da Constituição)

	Valor Previsto	Obrig. (25%)
1. RECEITAS DE IMPOSTOS	1.880.314,50	470.078,63
1.1 - Receitas Resultante do Imposto sobre a Propriedade Predial e Terrestrial Urbana - IPTU	151.713,50	37.928,38
1.2 - Receitas Resultante do Imposto sobre Transmissão Inter Vivos - ITBI	127.281,00	31.820,25
1.3 - Receitas Resultante do Imposto sobre Serviços de Qualquer Natureza - ISS	801.320,00	200.330,00
1.4 - Receitas Resultante do Imposto de Renda Retido na Fonte - IRRF	800.000,00	200.000,00
2. RECEITAS DE TRANSFERÊNCIAS CONSTITUCIONAIS E LEGAIS	27.357.000,00	6.839.250,00
2.1 - Cota-Parte FPM	19.340.000,00	4.835.000,00
2.1.1 - Parcela referente à CF, art. 159, I alínea b.	18.300.000,00	4.587.500,00
2.1.2 - Parcela referente à CF, art. 159, I alínea "d" e "e"	960.000,00	247.500,00
2.2 - Cota-Parte ICMS	7.500.000,00	1.875.000,00
2.3 - Cota-Parte IPI-Exportação	12.000,00	3.000,00
2.4 - Cota-Parte ITR	10.000,00	2.500,00
2.5 - Cota-Parte IPVA	485.000,00	123.750,00
2.6 - Cota-Parte IOF-Ouro	0,00	0,00
2.7 - Compensações Financeiras Provenientes de Impostos e Transferências Constitucionais	0,00	0,00
3. TOTAL DA RECEITA DE IMPOSTOS (1+2)	29.237.314,50	7.309.328,63

RECEITAS DO FUNDEB

4. RECEITAS DESTINADAS AO FUNDEB

4.1 - Cota-Parte FPM Destinada ao FUNDEB - (20% de 2.1.1)	5.273.400,00
4.2 - Cota-Parte ICMS Destinada ao FUNDEB - (20% de 2.2)	3.670.000,00
4.3 - Cota-Parte IPI-Exportação Destinada ao FUNDEB - (20% de 2.3)	1.500.000,00
4.4 - Cota-Parte ITR Destinada ao FUNDEB - (20% de 2.4)	2.400,00
4.5 - Cota-Parte IPVA Destinada ao FUNDEB - (20% de 2.5)	2.000,00
4.6 - Cota-Parte Compensações Financeiras Destinada ao FUNDEB - (20% de 2.7)	89.000,00
	0,00
5. RECEITAS RECEBIDAS DO FUNDEB	16.715.905,20

5.1 - FUNDEB - Impostos e Transferências de Impostos

5.1.1 - Principal	17.455.789,20
5.1.2 - Rendimentos de Aplicações Financeiras	0,00
5.1.3 - Ressarcimento de recursos do Fundeb	0,00

5.2 - FUNDEB - Complementação da União - VAAF

5.2.1 - Principal	1.101.849,10
5.2.2 - Rendimentos de Aplicações Financeiras	1.101.849,10
5.2.3 - Ressarcimento de recursos do Fundeb	0,00

5.3 - FUNDEB - Complementação da União - VAAT

5.3.1 - Principal	70.642,00
5.3.2 - Rendimentos de Aplicações Financeiras	70.642,00
5.3.3 - Ressarcimento de recursos do Fundeb	0,00

5.4 - FUNDEB - Complementação da União - VAAR

5.4.1 - Principal	87.624,90
5.4.2 - Rendimentos de Aplicações Financeiras	87.624,90
5.4.3 - Ressarcimento de recursos do Fundeb	0,00

6. RESULTADO LÍQUIDO DAS TRANSFERÊNCIAS DO FUNDEB (5.1.1 - 4)

12.182.369,20



ANÁLISE DE APLICAÇÃO NO ENSINO

- 6.1 - ACRÉSCIMO RESULTANTE DAS TRANSFERÊNCIAS DO FUNDEB
- 6.2 - DECRÉSCIMO RESULTANTE DAS TRANSFERÊNCIAS DO FUNDEB

Lei: 19, Data: 02/10/2024

12.182.389,20
0,00

DESPESAS DO FUNDEB

7. PROFISSIONAIS DA EDUCAÇÃO BÁSICA

- 7.1 - Educação Infantil
- 7.2 - Ensino Fundamental
- 7.3 - Educação de Jovens e Adultos
- 7.4 - Educação Especial
- 7.5 - Administração Geral

11.260.268,00
2.171.840,00
8.017.037,00
370.991,00
700.460,00
0,00

8. OUTRAS DESPESAS

- 8.1 - Educação Infantil
- 8.2 - Ensino Fundamental
- 8.3 - Educação de Jovens e Adultos
- 8.4 - Educação Especial
- 8.5 - Administração Geral
- 8.6 - Transporte (Escolar)
- 8.7 - Outras

2.901.501,00
552.480,00
2.066.301,00
163.040,00
119.680,00
0,00
0,00
0,00

9. TOTAL DAS DESPESAS DO FUNDEB (7+8)

DESPESAS CUSTEADAS COM RECURSOS DO FUNDEB RECEBIDOS NO EXERCÍCIO

- 10. Total das Despesas do FUNDEB com Profissionais da Educação Básica
- 11. Total das Despesas custeadas com FUNDEB - Impostos e Transferências de Impostos
- 12. Total das Despesas custeadas com FUNDEB - Complementação da União - VAAT
- 13. Total das Despesas custeadas com FUNDEB - Complementação da União - VAAT
- 14. Total das Despesas custeadas com FUNDEB - Complementação da União - VAAT
- 15. Total das Despesas custeadas com FUNDEB - Complementação da União - VAAT aplicadas na Educação Infantil
- 16. Total das Despesas custeadas com FUNDEB - Complementação da União - VAAT aplicadas em Despesa de Capital

14.161.769,00
11.260.268,00
14.161.769,00
0,00
0,00
0,00
0,00
0,00

INDICADORES - Art. 212-A, inciso XI e § 3º - Constituição Federal

- 17. Mínimo de 70% do FUNDEB na Remuneração dos Profissionais da Educação Básica
- 18. Percentual de 50% da Complementação da União ao FUNDEB (VAAT) na Educação Infantil
- 19. Mínimo de 15% da Complementação da União ao FUNDEB (VAAT) em Despesa de Capital

60,45
0,00
0,00

DESPESAS COM MANUTENÇÃO E DESENVOLVIMENTO DO ENSINO - MDE - CUSTEADAS COM RECEITA DE IMPOSTOS (EXCETO FUNDEB)

20. TOTAL DAS DESPESAS COM AÇÕES TÍPICAS DE MDE

- 20.1 - EDUCAÇÃO INFANTIL
- 20.2 - ENSINO FUNDAMENTAL
- 20.3 - EDUCAÇÃO DE JOVENS E ADULTOS
- 20.4 - EDUCAÇÃO ESPECIAL
- 20.5 - ADMINISTRAÇÃO GERAL
- 20.6 - TRANSPORTE (ESCOLAR)
- 20.7 - OUTRAS

0,00
0,00
0,00
0,00
0,00
0,00
0,00





PREFEITURA MUNICIPAL DE BREJÃO
R. MELQUIADES BERNARDES, S/N - CNPJ-10131076/0001-00

Orçamento Programa - Exercício de 2025

Página 3

ANÁLISE DE APLICAÇÃO NO ENSINO

Lei: 19, Data: 02/10/2024

APURAÇÃO DAS DESPESAS PARA FINS DE LIMITE MÍNIMO CONSTITUCIONAL

23. TOTAL DAS DESPESAS DE MDE CUSTEADAS COM RECURSOS DE IMPOSTOS (FUNDEB E RECEITAS DE IMPOSTOS)

24. RESULTADOS LÍQUIDOS DAS TRANSFERÊNCIAS DO FUNDEB

25. TOTAL DAS DESPESAS PARA FINS DE LIMITE (23 - 24)

26. PERCENTUAL DE APLICAÇÃO EM MDE SOBRE A RECEITA LÍQUIDA DE IMPOSTOS ((25)/(3)x100) - LIMITE CONSTITUCIONAL 25%

14.161.769,00
12.182.389,20
1.979.379,80
26,77

RECEITAS ADICIONAIS PARA FINANCIAMENTO DO ENSINO (Obrigatório 100%)

27. RECEITA DE TRANSFERÊNCIA DO FNDE (INCLUINDO RENDIMENTOS DE APLICAÇÃO FINANCEIRA)

27.1 - Salário-Educação

27.2 - PDDE

27.3 - PNAE

27.4 - PNATE

27.5 - Outras Transferências do FNDE

28. RECEITA DE TRANSFERÊNCIAS DE CONVÊNIO

29. RECEITA DE ROYALTIES DESTINADOS À EDUCAÇÃO

30. RECEITA DE OPERAÇÕES DE CRÉDITO VINCULADAS À EDUCAÇÃO

31. OUTRAS RECEITAS PARA FINANCIAMENTO DO ENSINO

32. TOTAL DAS OUTRAS RECEITAS ADICIONAIS DO ENSINO (27 + 28 + 29 + 30 + 31)

2.879.782,90
440.560,00
50.000,00
275.660,00
363.000,00
1.750.462,90
2.244.101,20
0,00
0,00
600.000,00
5.723.884,10

DESPESAS CUSTEADAS COM RECEITAS ADICIONAIS PARA FINANCIAMENTO DO ENSINO

33. EDUCAÇÃO INFANTIL

34. ENSINO FUNDAMENTAL

35. ENSINO MÉDIO

36. ENSINO SUPERIOR

37. ENSINO PROFISSIONAL

38. EDUCAÇÃO DE JOVENS E ADULTOS

39. EDUCAÇÃO ESPECIAL

40. OUTRAS

41. TOTAL DAS DESPESAS CUSTEADAS COM RECEITAS ADICIONAIS PARA FINANCIAMENTO DO ENSINO (33 + 34 + 35 + 36 + 37 + 38 + 39 + 40)

257.000,00
5.022.020,00
6.000,00
13.600,00
0,00
75.000,00
116.000,00
2.901.230,00
9.460.840,00



PREFEITURA MUNICIPAL DE BREJÃO
R. MELQUIADES BERNARDES, S/N
10131076/0001-00 Exercício: 2025
RECEITA PREVISTA

Documento Assinado Digitalmente por: SAULO HENRIQUE FLORENTINO DE BARROS, CARLOS ALBERTO BARROS DE ARAUJO
Acesse em: <https://etce.tce.pe.gov.br/ppv/validadoc.seam> Código do documento: b4d92d44-b644-4d7c-9ea9-6088a0b249da

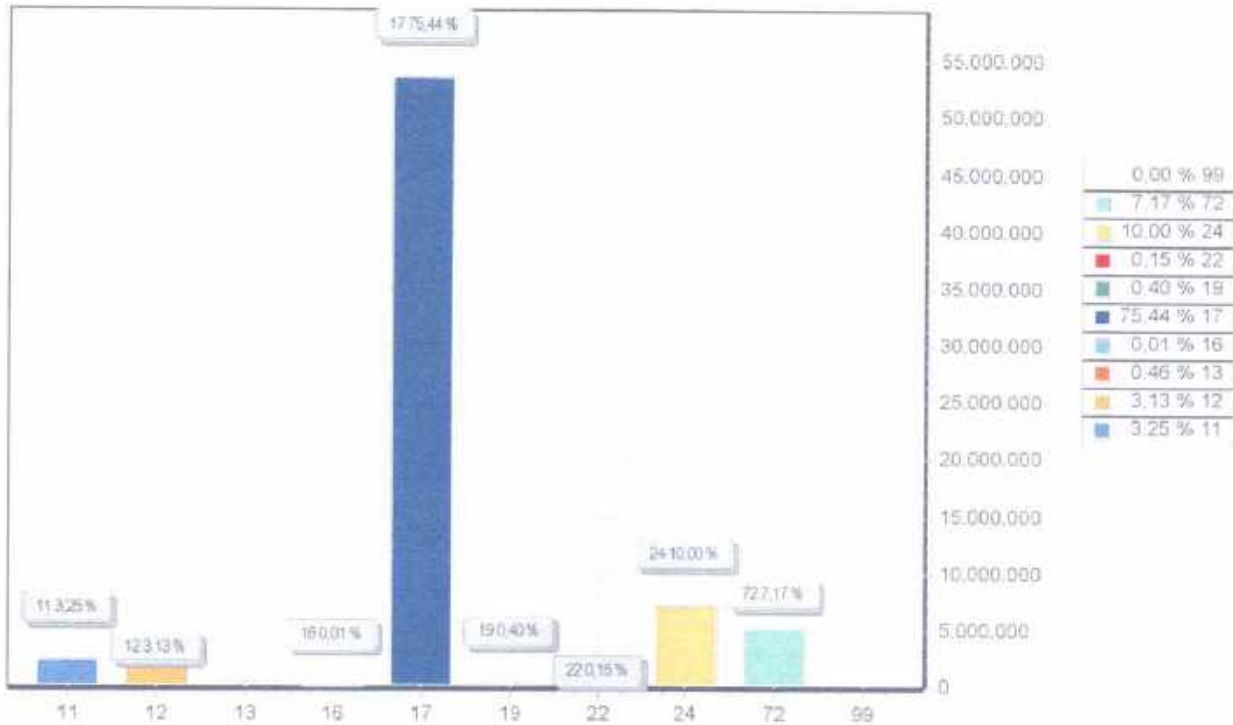

CODIGO		PREVISTO
11	IMPOSTOS, TAXAS E CONTRIBUIÇÕES DE MELHORIA	2.305.666,90
12	CONTRIBUIÇÕES	2.219.614,80
13	RECEITA PATRIMONIAL	323.790,60
16	RECEITA DE SERVIÇOS	5.089,70
17	TRANSFERÊNCIAS CORRENTES	53.565.496,80
19	OUTRAS RECEITAS CORRENTES	282.597,70
22	ALIENAÇÃO DE BENS	106.672,50
24	TRANSFERÊNCIAS DE CAPITAL	7.101.071,00
72	CONTRIBUIÇÕES (INTRA)	5.090.000,00
99	RECURSOS ARRECADADOS EM EXERCÍCIOS ANTERIORES	
TOTAL		71.000.000,00

LEISABETH BARROS DE SANTANA
PREFEITA

PREFEITURA MUNICIPAL DE BREJÃO

I - Previsão de Arrecadação das Receitas Municipais - 2025

RECEITAS	Fonte	Valor Orçado	Janeiro		Fevereiro		Março		Abril		Maio		Junho		Julho		Agosto		Setembro		Outubro		Novembro		Dezembro			
			Valor	Acumulado	Valor	Acumulado	Valor	Acumulado	Valor	Acumulado	Valor	Acumulado	Valor	Acumulado	Valor	Acumulado	Valor	Acumulado	Valor	Acumulado	Valor	Acumulado	Valor	Acumulado	Valor	Acumulado		
RECEITAS CORRENTES	01.00	83.975.066,50	6.527.825,96	13.055.651,92	14.545.345,07	20.899.333,36	27.278.309,81	34.169.637,69	41.360.304,16	47.224.973,34	53.402.244,14	59.260.000,77	65.202.511,70	70.800.000,00	76.000.000,00	80.800.000,00	85.200.000,00	89.200.000,00	92.800.000,00	96.000.000,00	99.000.000,00	101.000.000,00	103.000.000,00	105.000.000,00	107.000.000,00	109.000.000,00	111.000.000,00	
IMPOSTOS, TAXAS E CONTRIBUIÇÕES	01.01	2.302.660,00	285.358,64	570.717,28	856.075,92	1.141.434,56	1.426.793,20	1.712.151,84	2.000.000,00	2.285.358,64	2.570.717,28	2.856.075,92	3.141.434,56	3.426.793,20	3.712.151,84	4.000.000,00	4.285.358,64	4.570.717,28	4.856.075,92	5.141.434,56	5.426.793,20	5.712.151,84	6.000.000,00	6.285.358,64	6.570.717,28	6.856.075,92	7.141.434,56	
IMPOSTOS	01.01	1.987.086,30	210.352,74	420.705,48	631.058,22	841.410,96	1.051.763,70	1.262.116,44	1.472.469,18	1.682.821,92	1.893.174,66	2.103.527,40	2.313.880,14	2.524.232,88	2.734.585,62	2.944.938,36	3.155.291,10	3.365.643,84	3.575.996,58	3.786.349,32	3.996.702,06	4.207.054,80	4.417.407,54	4.627.760,28	4.838.113,02	5.048.465,76	5.258.818,50	
IPYU - PRINCIPAL	01.01	110.000,00	43.472,37	86.944,74	130.417,11	173.889,48	217.361,85	260.834,22	304.306,59	347.778,96	391.251,33	434.723,70	478.196,07	521.668,44	565.140,81	608.613,18	652.085,55	695.557,92	739.030,29	782.502,66	825.975,03	869.447,40	912.919,77	956.392,14	1.000.000,00	1.000.000,00	1.000.000,00	
IPTU - MULTAS E JUROS	01.01	26.713,50	9.801,50	19.603,00	29.404,50	39.206,00	49.007,50	58.809,00	68.610,50	78.412,00	88.213,50	98.015,00	107.816,50	117.618,00	127.419,50	137.221,00	147.022,50	156.824,00	166.625,50	176.427,00	186.228,50	196.030,00	205.831,50	215.633,00	225.434,50	235.236,00	245.037,50	
IPTU - DÍVIDA ATIVA	01.01	15.000,00	0,00	0,00	0,00	0,00	0,00	0,00	0,00	0,00	0,00	0,00	0,00	0,00	0,00	0,00	0,00	0,00	0,00	0,00	0,00	0,00	0,00	0,00	0,00	0,00	0,00	
TRIBUTOS - CONTRIBUIÇÕES	01.01	92.054,60	19.386,17	38.772,34	58.158,51	77.544,68	96.930,85	116.317,02	135.703,19	155.089,36	174.475,53	193.861,70	213.247,87	232.634,04	252.020,21	271.406,38	290.792,55	310.178,72	329.564,89	348.951,06	368.337,23	387.723,40	407.109,57	426.495,74	445.881,91	465.268,08	484.654,25	
TRIBUTOS - CONTRIBUIÇÕES - MULTAS E JUROS	01.01	17.613,20	1.467,77	2.935,54	4.403,31	5.871,08	7.338,85	8.806,62	10.274,39	11.742,16	13.209,93	14.677,70	16.145,47	17.613,20	19.080,97	20.548,74	22.016,51	23.484,28	24.952,05	26.419,82	27.887,59	29.355,36	30.823,13	32.290,90	33.758,67	35.226,44	36.694,21	
TRIBUTOS - CONTRIBUIÇÕES - DÍVIDA ATIVA	01.01	17.613,20	1.467,77	2.935,54	4.403,31	5.871,08	7.338,85	8.806,62	10.274,39	11.742,16	13.209,93	14.677,70	16.145,47	17.613,20	19.080,97	20.548,74	22.016,51	23.484,28	24.952,05	26.419,82	27.887,59	29.355,36	30.823,13	32.290,90	33.758,67	35.226,44	36.694,21	
IMPOSTOS DE RENDIMENTO	01.01	600.000,00	26.181,15	52.362,30	78.543,45	104.724,60	130.905,75	157.086,90	183.268,05	209.449,20	235.630,35	261.811,50	287.992,65	314.173,80	340.354,95	366.536,10	392.717,25	418.898,40	445.079,55	471.260,70	497.441,85	523.623,00	549.804,15	575.985,30	602.166,45	628.347,60	654.528,75	
IMPOSTOS DE RENDIMENTO - OUTROS	01.01	300.000,00	37.331,10	74.662,20	111.993,30	149.324,40	186.655,50	223.986,60	261.317,70	298.648,80	335.979,90	373.311,00	410.642,10	447.973,20	485.304,30	522.635,40	559.966,50	597.297,60	634.628,70	671.959,80	709.290,90	746.622,00	783.953,10	821.284,20	858.615,30	895.946,40	933.277,50	
IMPOSTOS DE RENDIMENTO - PRINCIPAL	01.01	300.000,00	5.848,05	11.696,10	17.544,15	23.392,20	29.240,25	35.088,30	40.936,35	46.784,40	52.632,45	58.480,50	64.328,55	70.176,60	76.024,65	81.872,70	87.720,75	93.568,80	99.416,85	105.264,90	111.113,00	116.961,05	122.809,10	128.657,15	134.505,20	140.353,25	146.201,30	
IMPOSTOS DE RENDIMENTO - MULTAS E JUROS	01.01	20.433,48	1.702,62	3.405,24	5.107,86	6.810,48	8.513,10	10.215,72	11.918,34	13.620,96	15.323,58	17.026,20	18.728,82	20.431,44	22.134,06	23.836,68	25.539,30	27.241,92	28.944,54	30.647,16	32.349,78	34.052,40	35.755,02	37.457,64	39.160,26	40.862,88	42.565,50	
IMPOSTOS DE RENDIMENTO - DÍVIDA ATIVA	01.01	19.297,30	1.809,11	3.618,22	5.427,33	7.236,44	9.045,55	10.854,66	12.663,77	14.472,88	16.281,99	18.091,10	19.899,21	21.708,32	23.517,43	25.326,54	27.135,65	28.944,76	30.753,87	32.562,98	34.372,09	36.181,20	37.990,31	39.799,42	41.608,53	43.417,64	45.226,75	
IMPOSTOS DE RENDIMENTO - PRINCIPAL	01.01	160.000,00	84.188,39	168.376,78	252.565,17	336.753,56	420.941,95	505.130,34	589.318,73	673.507,12	757.695,51	841.883,90	926.072,29	1.010.260,68	1.094.449,07	1.178.637,46	1.262.825,85	1.347.014,24	1.431.202,63	1.515.391,02	1.599.579,41	1.683.767,80	1.767.956,19	1.852.144,58	1.936.332,97	2.020.521,36	2.104.709,75	2.188.898,14
IMPOSTOS DE RENDIMENTO - MULTAS E JUROS	01.01	600.000,00	55,00	110,00	165,00	220,00	275,00	330,00	385,00	440,00	495,00	550,00	605,00	660,00	715,00	770,00	825,00	880,00	935,00	990,00	1.045,00	1.100,00	1.155,00	1.210,00	1.265,00	1.320,00	1.375,00	1.430,00



PREFEITURA MUNICIPAL DE BREJÃO

I - Previsão de Arrecadação das Receitas Municipais - 2025

RECEITAS	Fonte	Valor Circado	Janeiro		Fevereiro		Março		Abril		Maio		Junho		Julho		Agosto		Setembro		Outubro		Novembro		Dezembro				
			Acumulado	Valor	Acumulado	Valor	Acumulado	Valor	Acumulado	Valor	Acumulado	Valor	Acumulado	Valor	Acumulado	Valor	Acumulado	Valor	Acumulado	Valor	Acumulado	Valor	Acumulado	Valor	Acumulado	Valor	Acumulado	Valor	
ISSQN - DIVIDA ATIVA	0 01 00	660,00	660,00	110,00	55,00	110,00	165,00	275,00	330,00	385,00	440,00	495,00	550,00	605,00	660,00	715,00	770,00	825,00	880,00	935,00	990,00	1045,00	1100,00	1155,00	1210,00	1265,00	1320,00	1375,00	
TAXAS																													
TAXA DE LIMPEZA PUBLICA	0 01 00	255.992,00	99.792,40	99.792,40	199.584,80	199.584,80	199.584,80	199.584,80	199.584,80	199.584,80	199.584,80	199.584,80	199.584,80	199.584,80	199.584,80	199.584,80	199.584,80	199.584,80	199.584,80	199.584,80	199.584,80	199.584,80	199.584,80	199.584,80	199.584,80	199.584,80	199.584,80	199.584,80	199.584,80
TAXA DE ALVARA - PRINCIPAL	0 01 00	38.438,40	4.867,30	4.867,30	9.734,60	9.734,60	9.734,60	9.734,60	9.734,60	9.734,60	9.734,60	9.734,60	9.734,60	9.734,60	9.734,60	9.734,60	9.734,60	9.734,60	9.734,60	9.734,60	9.734,60	9.734,60	9.734,60	9.734,60	9.734,60	9.734,60	9.734,60	9.734,60	9.734,60
TAXA DE PUBLICACAO	0 01 00	16.946,40	1.413,87	1.413,87	2.827,74	2.827,74	2.827,74	2.827,74	2.827,74	2.827,74	2.827,74	2.827,74	2.827,74	2.827,74	2.827,74	2.827,74	2.827,74	2.827,74	2.827,74	2.827,74	2.827,74	2.827,74	2.827,74	2.827,74	2.827,74	2.827,74	2.827,74	2.827,74	2.827,74
TAXA DE FUNCO - DE ESTABEL	0 01 00	8.483,20	706,93	706,93	1.413,87	1.413,87	1.413,87	1.413,87	1.413,87	1.413,87	1.413,87	1.413,87	1.413,87	1.413,87	1.413,87	1.413,87	1.413,87	1.413,87	1.413,87	1.413,87	1.413,87	1.413,87	1.413,87	1.413,87	1.413,87	1.413,87	1.413,87	1.413,87	1.413,87
TAXA DE LICENCA PARA	0 01 00	8.483,20	8.483,20	8.483,20	8.483,20	8.483,20	8.483,20	8.483,20	8.483,20	8.483,20	8.483,20	8.483,20	8.483,20	8.483,20	8.483,20	8.483,20	8.483,20	8.483,20	8.483,20	8.483,20	8.483,20	8.483,20	8.483,20	8.483,20	8.483,20	8.483,20	8.483,20	8.483,20	8.483,20
TAXA DE AUTORIZACAO DE	0 01 00	21.472,00	1.785,33	1.785,33	3.570,66	3.570,66	3.570,66	3.570,66	3.570,66	3.570,66	3.570,66	3.570,66	3.570,66	3.570,66	3.570,66	3.570,66	3.570,66	3.570,66	3.570,66	3.570,66	3.570,66	3.570,66	3.570,66	3.570,66	3.570,66	3.570,66	3.570,66	3.570,66	3.570,66
TAXA DE UTILIZACAO DE AREA DE	0 01 00	30.764,80	30.764,80	30.764,80	30.764,80	30.764,80	30.764,80	30.764,80	30.764,80	30.764,80	30.764,80	30.764,80	30.764,80	30.764,80	30.764,80	30.764,80	30.764,80	30.764,80	30.764,80	30.764,80	30.764,80	30.764,80	30.764,80	30.764,80	30.764,80	30.764,80	30.764,80	30.764,80	30.764,80
TAXA DE APROVOCAO DO	0 01 00	76.002,80	16.092,80	16.092,80	32.185,60	32.185,60	32.185,60	32.185,60	32.185,60	32.185,60	32.185,60	32.185,60	32.185,60	32.185,60	32.185,60	32.185,60	32.185,60	32.185,60	32.185,60	32.185,60	32.185,60	32.185,60	32.185,60	32.185,60	32.185,60	32.185,60	32.185,60	32.185,60	32.185,60
TAXA DE ALINHAMENTO	0 01 00	5.640,40	753,87	753,87	1.507,74	1.507,74	1.507,74	1.507,74	1.507,74	1.507,74	1.507,74	1.507,74	1.507,74	1.507,74	1.507,74	1.507,74	1.507,74	1.507,74	1.507,74	1.507,74	1.507,74	1.507,74	1.507,74	1.507,74	1.507,74	1.507,74	1.507,74	1.507,74	1.507,74
TAXA DE APRENSAO DEPOSITO	0 01 00	8.483,20	706,93	706,93	1.413,87	1.413,87	1.413,87	1.413,87	1.413,87	1.413,87	1.413,87	1.413,87	1.413,87	1.413,87	1.413,87	1.413,87	1.413,87	1.413,87	1.413,87	1.413,87	1.413,87	1.413,87	1.413,87	1.413,87	1.413,87	1.413,87	1.413,87	1.413,87	1.413,87
OUTRAS TAXAS PELO EXERCICIO	0 01 00	9.606,60	600,60	600,60	1.201,20	1.201,20	1.201,20	1.201,20	1.201,20	1.201,20	1.201,20	1.201,20	1.201,20	1.201,20	1.201,20	1.201,20	1.201,20	1.201,20	1.201,20	1.201,20	1.201,20	1.201,20	1.201,20	1.201,20	1.201,20	1.201,20	1.201,20	1.201,20	1.201,20
OUTRAS TAXAS PELA	0 01 00	25.449,60	0,00	0,00	0,00	0,00	0,00	0,00	0,00	0,00	0,00	0,00	0,00	0,00	0,00	0,00	0,00	0,00	0,00	0,00	0,00	0,00	0,00	0,00	0,00	0,00	0,00	0,00	0,00
TAXA DE FISCALIZACAO DE	0 01 00	19.319,20	0,00	0,00	0,00	0,00	0,00	0,00	0,00	0,00	0,00	0,00	0,00	0,00	0,00	0,00	0,00	0,00	0,00	0,00	0,00	0,00	0,00	0,00	0,00	0,00	0,00	0,00	0,00



PREFEITURA MUNICIPAL DE BREJÃO

I - Previsão de Arrecadação das Receitas Municipais - 2025

RECEITAS	Fonte	Valor Orçado	Janeiro		Fevereiro		Março		Abril		Maio		Junho		Julho		Agosto		Setembro		Outubro		Novembro		Dezembro				
			Valor	Acumulado	Valor	Acumulado	Valor	Acumulado	Valor	Acumulado	Valor	Acumulado	Valor	Acumulado	Valor	Acumulado	Valor	Acumulado	Valor	Acumulado	Valor	Acumulado	Valor	Acumulado	Valor	Acumulado	Valor	Acumulado	
CONTRIBUIÇÃO DE MELHORIA	0 01 00	60.500,00	5.215,47	10.430,94	15.646,41	20.861,88	26.077,35	31.292,82	36.508,29	41.723,76	46.939,23	52.154,70	57.370,17	62.585,60	67.801,07	73.016,54	78.232,01	83.447,48	88.662,95	93.878,42	99.093,89	104.309,36	109.524,83	114.740,30	119.955,77	125.171,24	130.386,71	135.602,18	
OUTRAS CONTRIBUIÇÕES DE	0 01 00	60.500,00	5.215,47	10.430,94	15.646,41	20.861,88	26.077,35	31.292,82	36.508,29	41.723,76	46.939,23	52.154,70	57.370,17	62.585,60	67.801,07	73.016,54	78.232,01	83.447,48	88.662,95	93.878,42	99.093,89	104.309,36	109.524,83	114.740,30	119.955,77	125.171,24	130.386,71	135.602,18	
CONTRIBUIÇÕES	0 01 00	2.219.614,80	169.745,17	339.490,34	509.235,51	678.980,68	848.725,85	1.018.471,02	1.188.216,19	1.357.961,36	1.527.706,53	1.697.451,70	1.867.196,87	2.036.942,04	2.206.687,21	2.376.432,38	2.546.177,55	2.715.922,72	2.885.667,89	3.055.413,06	3.225.158,23	3.394.903,40	3.564.648,57	3.734.393,74	3.904.138,91	4.073.884,08	4.243.629,25	4.413.374,42	4.583.119,59
CONTRIBUIÇÕES SOCIAIS	0 01 00	1.097.000,00	169.745,17	339.490,34	509.235,51	678.980,68	848.725,85	1.018.471,02	1.188.216,19	1.357.961,36	1.527.706,53	1.697.451,70	1.867.196,87	2.036.942,04	2.206.687,21	2.376.432,38	2.546.177,55	2.715.922,72	2.885.667,89	3.055.413,06	3.225.158,23	3.394.903,40	3.564.648,57	3.734.393,74	3.904.138,91	4.073.884,08	4.243.629,25	4.413.374,42	
SERVICOR PREFEITURA	0 01 00	171.000,00	18.233,00	36.466,00	54.700,00	72.933,00	91.166,00	109.400,00	127.633,00	145.866,00	164.100,00	182.333,00	200.566,00	218.800,00	237.033,00	255.266,00	273.500,00	291.733,00	310.000,00	328.233,00	346.466,00	364.700,00	382.933,00	401.166,00	419.400,00	437.633,00	455.866,00	474.100,00	492.333,00
SERVICOR SAÚDE	0 01 00	410.000,00	0,00	0,00	0,00	0,00	0,00	0,00	0,00	0,00	0,00	0,00	0,00	0,00	0,00	0,00	0,00	0,00	0,00	0,00	0,00	0,00	0,00	0,00	0,00	0,00	0,00	0,00	0,00
SERVICOR FMS	0 01 00	35.000,00	4.188,47	8.376,94	12.565,41	16.753,88	20.942,35	25.130,82	29.319,29	33.507,76	37.696,23	41.884,70	46.073,17	50.261,64	54.450,11	58.638,58	62.827,05	67.015,52	71.204,00	75.392,47	79.580,94	83.769,41	87.957,88	92.146,35	96.334,82	100.523,29	104.711,76	108.900,23	113.088,70
SERVICOR CAMARA	0 01 00	25.000,00	3.182,58	6.365,16	9.547,74	12.730,32	15.912,90	19.095,48	22.278,06	25.460,64	28.643,22	31.825,80	35.008,38	38.190,96	41.373,54	44.556,12	47.738,70	50.921,28	54.103,86	57.286,44	60.469,02	63.651,60	66.834,18	70.016,76	73.199,34	76.381,92	79.564,50	82.747,08	85.929,66
SERVICOR EDUCACAO	0 01 00	1.200.000,00	129.898,63	259.797,26	389.695,89	519.594,52	649.493,15	779.391,78	909.290,41	1.039.189,04	1.169.087,67	1.298.986,30	1.428.884,93	1.558.783,56	1.688.682,19	1.818.580,82	1.948.479,45	2.078.378,08	2.208.276,71	2.338.175,34	2.468.073,97	2.597.972,60	2.727.871,23	2.857.769,86	2.987.668,49	3.117.567,12	3.247.465,75	3.377.364,38	3.507.263,01
CONTABIL SERV. CIVIL ATIVO	0 01 00	18.000,00	1.500,00	3.000,00	4.500,00	6.000,00	7.500,00	9.000,00	10.500,00	12.000,00	13.500,00	15.000,00	16.500,00	18.000,00	19.500,00	21.000,00	22.500,00	24.000,00	25.500,00	27.000,00	28.500,00	30.000,00	31.500,00	33.000,00	34.500,00	36.000,00	37.500,00	39.000,00	40.500,00
CONT SERVIDOR CIVIL ATIVO	0 01 00	15.000,00	1.250,00	2.500,00	3.750,00	5.000,00	6.250,00	7.500,00	8.750,00	10.000,00	11.250,00	12.500,00	13.750,00	15.000,00	16.250,00	17.500,00	18.750,00	20.000,00	21.250,00	22.500,00	23.750,00	25.000,00	26.250,00	27.500,00	28.750,00	30.000,00	31.250,00	32.500,00	33.750,00
CONT SERVIDOR CIVIL ATIVO -	0 01 00	16.500,00	833,33	1.666,67	2.500,00	3.333,33	4.166,67	5.000,00	5.833,33	6.666,67	7.500,00	8.333,33	9.166,67	10.000,00	10.833,33	11.666,67	12.500,00	13.333,33	14.166,67	15.000,00	15.833,33	16.666,67	17.500,00	18.333,33	19.166,67	20.000,00	20.833,33	21.666,67	22.500,00
CONT SERVIDOR CIVIL	0 01 00	15.000,00	0,00	0,00	0,00	0,00	0,00	0,00	0,00	0,00	0,00	0,00	0,00	0,00	0,00	0,00	0,00	0,00	0,00	0,00	0,00	0,00	0,00	0,00	0,00	0,00	0,00	0,00	0,00
CONT SERVIDOR CIVIL ATIVO -	0 01 00	15.000,00	1.250,00	2.500,00	3.750,00	5.000,00	6.250,00	7.500,00	8.750,00	10.000,00	11.250,00	12.500,00	13.750,00	15.000,00	16.250,00	17.500,00	18.750,00	20.000,00	21.250,00	22.500,00	23.750,00	25.000,00	26.250,00	27.500,00	28.750,00	30.000,00	31.250,00	32.500,00	33.750,00
CONT SERVIDOR CIVIL	0 01 00	15.000,00	0,00	0,00	0,00	0,00	0,00	0,00	0,00	0,00	0,00	0,00	0,00	0,00	0,00	0,00	0,00	0,00	0,00	0,00	0,00	0,00	0,00	0,00	0,00	0,00	0,00	0,00	0,00
CONT SERVIDOR CIVIL	0 01 00	15.000,00	1.597,43	3.194,86	4.792,29	6.389,72	7.987,15	9.584,58	11.182,01	12.779,44	14.376,87	15.974,30	17.571,73	19.169,16	20.766,59	22.364,02	23.961,45	25.558,88	27.156,31	28.753,74	30.351,17	31.948,60	33.546,03	35.143,46	36.740,89	38.338,32	39.935,75	41.533,18	43.130,61





PREFEITURA MUNICIPAL DE BREJÃO

I - Previsão de Arrecadação das Receitas Municipais - 2025

RECEITAS	Fonte	Valor Orçado	Janeiro		Fevereiro		Março		Abril		Maio		Junho		Julho		Agosto		Setembro		Outubro		Novembro		Dezembro				
			Acumulado	Valor	Acumulado	Valor	Acumulado	Valor	Acumulado	Valor	Acumulado	Valor	Acumulado	Valor	Acumulado	Valor	Acumulado	Valor	Acumulado	Valor	Acumulado	Valor	Acumulado	Valor	Acumulado	Valor	Acumulado	Valor	
REMUNERAÇÃO DE DEPOSITO	0.01.00	5.069,00	422,40	844,80	822,40	1.669,60	2.512,00	2.534,40	2.956,80	3.379,20	4.224,00	4.224,00	4.224,00	4.224,00	4.224,00	4.224,00	4.224,00	4.224,00	4.224,00	4.224,00	4.224,00	4.224,00	4.224,00	4.224,00	4.224,00	4.224,00	4.224,00	4.224,00	
REINDENHAÇÃO RECURSOS	0.01.00	36.000,00	2.916,67	5.833,34	8.750,01	11.666,68	14.583,35	17.500,02	20.416,69	23.333,36	26.250,03	29.166,70	32.083,37	35.000,04	37.916,71	40.833,38	43.750,05	46.666,72	49.583,39	52.500,06	55.416,73	58.333,40	61.250,07	64.166,74	67.083,41	70.000,08	72.916,75	75.833,42	
DEMAIS RECEITAS PATRIMONIAIS	0.01.00	58.782,50	4.856,57	9.713,14	14.569,71	19.426,28	24.282,85	29.139,42	33.996,00	38.852,57	43.709,14	48.465,71	53.271,28	57.927,85	62.484,42	67.040,99	71.597,56	76.154,13	80.710,70	85.267,27	89.823,84	94.380,41	98.936,98	103.493,55	108.050,12	112.606,69	117.163,26	121.719,83	
OUTRAS RECEITAS	0.01.00	58.782,50	4.856,57	9.713,14	14.569,71	19.426,28	24.282,85	29.139,42	33.996,00	38.852,57	43.709,14	48.465,71	53.271,28	57.927,85	62.484,42	67.040,99	71.597,56	76.154,13	80.710,70	85.267,27	89.823,84	94.380,41	98.936,98	103.493,55	108.050,12	112.606,69	117.163,26	121.719,83	
RECEITA DE SERVIÇOS	0.01.00	5.069,70	422,40	844,80	1.267,20	1.690,60	2.112,00	2.534,40	2.956,80	3.379,20	3.801,60	4.224,00	4.646,40	5.068,80	5.491,20	5.913,60	6.336,00	6.758,40	7.180,80	7.603,20	8.025,60	8.448,00	8.870,40	9.292,80	9.715,20	10.137,60	10.560,00	10.982,40	
SERVIÇOS ADMINISTRATIVOS E	0.01.00	5.069,70	422,40	844,80	1.267,20	1.690,60	2.112,00	2.534,40	2.956,80	3.379,20	3.801,60	4.224,00	4.646,40	5.068,80	5.491,20	5.913,60	6.336,00	6.758,40	7.180,80	7.603,20	8.025,60	8.448,00	8.870,40	9.292,80	9.715,20	10.137,60	10.560,00	10.982,40	
SERV. ADM. COM GER. PREST. ENT)	0.01.00	5.069,70	422,40	844,80	1.267,20	1.690,60	2.112,00	2.534,40	2.956,80	3.379,20	3.801,60	4.224,00	4.646,40	5.068,80	5.491,20	5.913,60	6.336,00	6.758,40	7.180,80	7.603,20	8.025,60	8.448,00	8.870,40	9.292,80	9.715,20	10.137,60	10.560,00	10.982,40	
TRANSFERÊNCIAS CORRENTES	0.01.00	66.838.856,80	6.018.674,09	12.037.348,18	18.056.022,27	24.074.696,36	30.093.370,45	36.112.044,54	42.130.718,63	48.149.392,72	54.168.066,81	60.186.740,90	66.205.414,99	72.224.089,08	78.242.763,17	84.261.437,26	90.280.111,35	96.298.785,44	102.317.459,53	108.336.133,62	114.354.807,71	120.373.481,80	126.392.155,89	132.410.829,98	138.429.504,07	144.448.178,16	150.466.852,25	156.485.526,34	
TRANSFERÊNCIAS DA UNIÃO E DE	0.01.00	31.833.535,50	3.147.260,16	6.294.520,32	9.441.780,48	12.589.040,64	15.736.300,80	18.883.560,96	22.030.821,12	25.177.081,28	28.323.341,44	31.469.601,60	34.615.861,76	37.762.121,92	40.908.382,08	44.054.642,24	47.200.902,40	50.347.162,56	53.493.422,72	56.639.682,88	59.785.943,04	62.932.203,20	66.078.463,36	69.224.723,52	72.370.983,68	75.517.243,84	78.663.504,00	81.809.764,16	
COTA-PARTE DO IPVA-COTA	0.01.00	18.350.000,00	1.569.081,67	3.138.163,34	4.707.245,01	6.276.326,68	7.845.408,35	9.414.490,02	10.983.571,69	12.552.653,36	14.121.735,03	15.690.816,70	17.259.898,37	18.828.980,04	20.398.061,71	21.967.143,38	23.536.225,05	25.105.306,72	26.674.388,39	28.243.470,06	29.812.551,73	31.381.633,40	32.950.715,07	34.519.796,74	36.088.878,41	37.657.960,08	39.227.041,75	40.796.123,42	
COTA-PARTE DO FPM-COTAS	0.01.00	968.000,00	80.666,67	161.333,33	242.000,00	322.666,67	403.333,33	484.000,00	564.666,67	645.333,33	726.000,00	806.666,67	887.333,33	968.000,00	1.048.666,67	1.129.333,33	1.210.000,00	1.290.666,67	1.371.333,33	1.452.000,00	1.532.666,67	1.613.333,33	1.694.000,00	1.774.666,67	1.855.333,33	1.936.000,00	2.016.666,67	2.097.333,33	
COTA-PARTE DO IBSF	0.01.00	10.000,00	504,33	1.008,67	1.513,00	2.017,33	2.521,67	3.026,00	3.530,33	4.034,67	4.539,00	5.043,33	5.547,67	6.052,00	6.556,33	7.060,67	7.565,00	8.069,33	8.573,67	9.078,00	9.582,33	10.086,67	10.591,00	11.095,33	11.599,67	12.104,00	12.608,33	13.112,67	13.617,00
COTA - PARTE IFF - PRINCIPAL	0.01.00	209.266,00	72.424,31	144.848,62	217.272,93	289.697,24	362.121,55	434.545,86	506.970,17	579.394,48	651.818,79	724.243,10	796.667,41	869.091,72	941.516,03	1.013.940,34	1.086.364,65	1.158.788,96	1.231.213,27	1.303.637,58	1.376.061,89	1.448.486,20	1.520.910,51	1.593.334,82	1.665.759,13	1.738.183,44	1.810.607,75	1.883.032,06	
IMPLEMENTAÇÃO DE POLÍTICAS	0.01.00	3.000,00	300,00	600,00	900,00	1.200,00	1.500,00	1.800,00	2.100,00	2.400,00	2.700,00	3.000,00	3.300,00	3.600,00	3.900,00	4.200,00	4.500,00	4.800,00	5.100,00	5.400,00	5.700,00	6.000,00	6.300,00	6.600,00	6.900,00	7.200,00	7.500,00	7.800,00	
INCENTIVO FINANCEIRO DA APV -	0.01.00	800.000,00	217.284,05	434.568,10	651.852,15	869.136,20	1.086.420,25	1.303.704,30	1.520.988,35	1.738.272,40	1.955.556,45	2.172.840,50	2.390.124,55	2.607.408,60	2.824.692,65	3.041.976,70	3.259.260,75	3.476.544,80	3.693.828,85	3.911.112,90	4.128.396,95	4.345.681,00	4.562.965,05	4.780.249,10	4.997.533,15	5.214.817,20	5.432.101,25	5.649.385,30	
INCENTIVO F. FINANCEIRO DA APV	0.01.00	260.756,40	67.189,10	134.378,20	201.567,30	268.756,40	335.945,50	403.134,60	470.323,70	537.512,80	604.701,90	671.891,00	739.080,10	806.269,20	873.458,30	940.647,40	1.007.836,50	1.075.025,60	1.142.214,70	1.209.403,80	1.276.592,90	1.343.782,00	1.410.971,10	1.478.160,20	1.545.349,30	1.612.538,40	1.679.727,50	1.746.916,60	

PREFEITURA MUNICIPAL DE BREJÃO

I - Previsão de Arrecadação das Receitas Municipais - 2025

RECEITAS	Fonte	Valor Orçado	Janeiro		Fevereiro		Março		Abril		Maio		Junho		Julho		Agosto		Setembro		Outubro		Novembro		Dezembro			
			Acumulado Valor	Acumulado Valor	Acumulado Valor	Acumulado Valor	Acumulado Valor	Acumulado Valor	Acumulado Valor	Acumulado Valor	Acumulado Valor	Acumulado Valor	Acumulado Valor	Acumulado Valor	Acumulado Valor	Acumulado Valor	Acumulado Valor	Acumulado Valor	Acumulado Valor	Acumulado Valor	Acumulado Valor	Acumulado Valor	Acumulado Valor	Acumulado Valor	Acumulado Valor	Acumulado Valor	Acumulado Valor	Acumulado Valor
CRANCIA-FRUIZ	0.01.00	230.158,50	25.560,62	70.517,62	103.078,24	153.404,79	179.098,09	179.098,09	204.495,23	230.150,80	230.150,80	230.150,80	230.150,80	230.150,80	230.150,80	230.150,80	230.150,80	230.150,80	230.150,80	230.150,80	230.150,80	230.150,80	230.150,80	230.150,80	230.150,80	230.150,80	230.150,80	230.150,80
FUNDO BÁSICO FIXO	6.61.00	98.885,46	0,00	14.087,91	14.087,91	14.087,91	14.087,91	14.087,91	14.087,91	14.087,91	14.087,91	14.087,91	14.087,91	14.087,91	14.087,91	14.087,91	14.087,91	14.087,91	14.087,91	14.087,91	14.087,91	14.087,91	14.087,91	14.087,91	14.087,91	14.087,91	14.087,91	14.087,91
INDICEDOS DO COVID NO SUAS	0.01.00	52.482,80	4.373,97	8.747,94	13.121,91	17.495,88	21.869,85	26.243,82	30.617,79	34.991,76	39.365,73	43.739,70	48.113,67	52.487,64	56.861,61	61.235,58	65.609,55	70.000,00	74.373,97	78.747,94	83.121,91	87.495,88	91.869,85	96.243,82	100.617,79	104.991,76	109.365,73	113.739,70
TRANSFERENCIA DO PETI	0.01.00	66.210,10	4.373,97	8.747,94	13.121,91	17.495,88	21.869,85	26.243,82	30.617,79	34.991,76	39.365,73	43.739,70	48.113,67	52.487,64	56.861,61	61.235,58	65.609,55	70.000,00	74.373,97	78.747,94	83.121,91	87.495,88	91.869,85	96.243,82	100.617,79	104.991,76	109.365,73	113.739,70
CENTRO DE REFERENCIA DE	0.01.00	108.885,70	0,00	0,00	0,00	0,00	0,00	0,00	0,00	0,00	0,00	0,00	0,00	0,00	0,00	0,00	0,00	0,00	0,00	0,00	0,00	0,00	0,00	0,00	0,00	0,00	0,00	0,00
PROGRAMA DE ATENCAO	0.01.00	113.061,30	9.421,77	18.843,54	28.265,31	37.687,08	47.108,85	56.530,62	65.952,39	75.374,16	84.795,93	94.217,70	103.639,47	113.061,30	122.483,07	131.904,84	141.326,61	150.748,38	160.170,15	169.591,92	179.013,69	188.435,46	197.857,23	207.278,99	216.700,76	226.122,53	235.544,30	244.966,07
PROGR DE ATENCAO AS PESS	0.01.00	67.865,00	5.655,47	11.310,94	17.016,41	22.721,88	28.427,35	34.132,82	39.838,29	45.543,76	51.249,23	56.954,70	62.660,17	68.365,64	74.071,11	79.776,58	85.482,05	91.187,52	96.893,00	102.598,47	108.303,94	114.009,41	119.714,88	125.420,35	131.125,82	136.831,29	142.536,76	148.242,23
PROGR DE AGENTE JORNEM DE	0.01.00	84.882,00	7.009,33	14.018,66	21.028,00	28.037,33	35.046,66	42.056,00	49.065,33	56.074,66	63.084,00	70.093,33	77.102,66	84.112,00	91.121,33	98.130,66	105.140,00	112.149,33	119.158,66	126.168,00	133.177,33	140.186,66	147.196,00	154.205,33	161.214,66	168.224,00	175.233,33	182.242,66
PROGRA E ESPECIALIZAO DE	0.01.00	140.296,70	0,00	0,00	0,00	0,00	0,00	0,00	0,00	0,00	0,00	0,00	0,00	0,00	0,00	0,00	0,00	0,00	0,00	0,00	0,00	0,00	0,00	0,00	0,00	0,00	0,00	0,00
PROGRAMA BPC NA ESCOLA	0.01.00	33.032,60	2.827,75	5.655,50	8.483,25	11.311,00	14.138,75	16.966,50	19.794,25	22.622,00	25.449,75	28.277,50	31.105,25	33.933,00	36.760,75	39.588,50	42.416,25	45.244,00	48.071,75	50.899,50	53.727,25	56.555,00	59.382,75	62.210,50	65.038,25	67.866,00	70.693,75	73.521,50
TRANSF CONV UNIAO S015 PRINC	0.01.00	85.071,30	7.139,27	14.278,54	21.417,81	28.557,08	35.696,35	42.835,62	49.974,89	57.114,16	64.253,43	71.392,70	78.532,00	85.671,27	92.810,54	100.000,00	107.139,27	114.278,54	121.417,81	128.557,08	135.696,35	142.835,62	149.974,89	157.114,16	164.253,43	171.392,70	178.532,00	185.671,27
TRANSF CONV UNIAO	0.01.00	330.325,60	28.277,15	56.554,30	84.831,45	113.108,60	141.385,75	169.662,90	197.940,05	226.217,20	254.494,35	282.771,50	311.048,65	339.325,80	367.602,95	395.880,10	424.157,25	452.434,40	480.711,55	508.988,70	537.265,85	565.543,00	593.820,15	622.097,30	650.374,45	678.651,60	706.928,75	735.205,90
TRANSF CONV UNIAO	0.01.00	62.883,80	5.240,48	10.480,96	15.721,44	20.961,92	26.202,40	31.442,88	36.683,36	41.923,84	47.164,32	52.404,80	57.645,28	62.885,76	68.126,24	73.366,72	78.607,20	83.847,68	89.088,16	94.328,64	99.569,12	104.809,60	110.050,08	115.290,56	120.531,04	125.771,52	131.012,00	136.252,48
TRANSF CONV UNIAO	0.01.00	54.278,40	4.523,20	9.046,40	13.569,60	18.092,80	22.616,00	27.139,20	31.662,40	36.185,60	40.708,80	45.232,00	49.755,20	54.278,40	58.801,60	63.324,80	67.848,00	72.371,20	76.894,40	81.417,60	85.940,80	90.464,00	94.987,20	99.510,40	104.033,60	108.556,80	113.080,00	117.603,20
OUTRAS TRANSF CONV UNIAO	9.01.01	600.000,00	50.000,00	100.000,00	150.000,00	200.000,00	250.000,00	300.000,00	350.000,00	400.000,00	450.000,00	500.000,00	550.000,00	600.000,00	650.000,00	700.000,00	750.000,00	800.000,00	850.000,00	900.000,00	950.000,00	1.000.000,00	1.050.000,00	1.100.000,00	1.150.000,00	1.200.000,00	1.250.000,00	1.300.000,00
TRANSF ALDIR BLANC LEIN	0.01.00	124.082,20	0,00	0,00	0,00	0,00	0,00	0,00	0,00	0,00	0,00	0,00	0,00	0,00	0,00	0,00	0,00	0,00	0,00	0,00	0,00	0,00	0,00	0,00	0,00	0,00	0,00	0,00



PREFEITURA MUNICIPAL DE BREJÃO

I - Previsão de Arrecadação das Receitas Municipais - 2025

RECEITAS	Fonte	Valor Orçado	Jan/25	Fev/25	Março	Abril	Mai/25	Junho	Julho	Agosto	Setembro	Outubro	Novembro	Dezembro
			Acumulado Valor	Acumulado Valor	Acumulado Valor	Acumulado Valor	Acumulado Valor	Acumulado Valor	Acumulado Valor	Acumulado Valor	Acumulado Valor	Acumulado Valor	Acumulado Valor	Acumulado Valor
CONTAS DE REFERENCIA DA	01-00	126.700,00	11.310,84	20.627,06	39.952,92	45.245,36	98.954,20	87.885,04	76.125,86	90.481,72	101.287,92	110.193,40	124.419,24	138.730,10
	01-00	169.003,00	11.310,84	11.310,84	11.310,84	11.310,84	11.310,84	11.310,84	11.310,84	11.310,84	11.310,84	11.310,84	11.310,84	11.310,84
PROGRAMA ESPECIALIZADO DE	01-00		0,00	0,00	0,00	0,00	67.654,00	78.986,74	190.480,66	15.570,68	609.662,90	165.662,90	699.662,90	169.662,90
			0,00	0,00	0,00	0,00	67.654,00	11.305,94	71.518,95	2.221,99	18.903,23	0,00	0,00	0,00
TRANSFERÊNCIAS DE OUTRAS	01-00	17.455.780,20	1.803.762,69	4.340.415,20	5.646.126,83	7.734.074,67	8.808.980,20	11.503.101,16	10.053.015,07	14.779.567,01	16.272.667,03	17.455.780,20	17.455.780,20	17.455.780,20
ORDEM-IPVA-30%	01-00	307.764,00	45.340,28	148.552,43	194.223,00	230.217,93	253.630,59	277.461,67	302.869,40	321.670,09	338.188,16	357.754,00	357.754,00	357.754,00
ORDEM-IPVA-70%	01-00	553.000,00	45.240,28	95.612,15	49.251,07	35.993,59	25.622,50	21.622,06	25.427,70	18.780,80	17.518,07	16.595,74	0,00	0,00
			70.115,07	224.158,14	300.353,56	356.015,20	395.638,72	439.075,72	468.387,54	497.446,69	524.531,44	553.290,10	553.290,10	553.290,10
			70.515,67	198.443,87	76.194,42	85.681,04	36.623,52	33.437,00	36.322,20	20.043,05	27.096,45	30.758,00	0,00	0,00
ORDEM-ICMS-EST-30%	01-00	1.320.000,00	136.623,54	257.620,60	378.966,62	519.683,20	646.301,07	780.346,69	924.578,26	1.052.293,63	1.181.009,45	1.320.000,00	1.320.000,00	1.320.000,00
			130.623,54	117.602,06	118.249,22	142.695,87	126.236,78	131.145,85	141.231,73	130.665,66	128.745,50	0,00	0,00	0,00
ORDEM-ICMS-EST-70%	01-00	3.080.000,00	326.543,61	601.398,77	879.820,26	1.213.441,18	1.514.666,19	1.820.941,58	2.150.440,80	2.480.348,07	2.755.722,70	3.080.000,00	3.080.000,00	3.080.000,00
			326.543,61	774.844,96	378.431,31	333.621,10	301.225,52	316.974,88	309.565,22	304.601,27	300.374,71	294.272,22	0,00	0,00
ORDEM-ITR-30%	01-00	310,00	209,34	231,70	248,93	250,61	258,56	268,70	269,67	267,94	275,76	310,00	310,00	310,00
			209,34	7,96	16,93	3,08	2,04	3,15	2,87	6,67	6,61	41,02	0,00	0,00
ORDEM-ITR-70%	01-00	740,30	43,00	70,06	283,44	234,76	277,89	282,67	300,24	340,86	412,10	740,30	740,30	740,30
			43,00	26,49	133,35	31,32	73,13	34,79	22,67	44,62	67,24	323,20	0,00	0,00
ORDEM-IP-EXP-30%	01-00	7.015,80	553,15	1.128,42	1.804,33	2.388,63	3.004,03	3.773,67	4.460,36	5.365,10	6.394,64	7.015,80	7.015,80	7.015,80
			553,15	676,30	676,88	584,90	619,20	773,04	883,31	604,24	1.005,44	620,24	0,00	0,00
ORDEM-IP-EXP-70%	01-00	16.360,10	1.290,59	2.632,67	4.202,60	5.573,23	7.008,56	8.412,56	10.408,62	12.564,39	14.919,60	16.360,10	16.360,10	16.360,10
			1.290,59	1.342,26	1.350,81	1.303,73	1.405,37	1.653,66	1.584,20	2.152,37	2.355,21	1.943,50	0,00	0,00
ORDEM-PFE-30%	01-00	1.007.000,00	119.365,61	274.321,16	372.875,85	476.286,65	546.584,28	735.606,28	802.209,06	918.657,76	1.008.034,32	1.067.000,00	1.067.000,00	1.067.000,00
			119.365,61	167.625,27	90.554,07	103.091,80	129.322,01	129.012,91	85.693,00	109.367,78	89.376,56	55.965,84	0,00	0,00
ORDEM-PFE-70%	01-00	2.520.000,00	274.893,48	647.691,36	840.643,09	1.124.628,44	1.409.013,17	1.713.706,34	2.034.269,19	2.459.650,97	2.909.737,12	3.329.200,00	3.650.000,00	3.650.000,00
			274.893,48	372.961,08	333.762,83	244.184,45	364.165,37	364.696,63	197.519,01	252.300,66	2.118,61	159.782,06	0,00	0,00
ORDEM-FRM-20%	01-00	1.000.000,00	119.929,21	282.876,67	394.476,64	491.030,81	595.005,41	749.010,13	834.355,26	947.081,59	1.019.287,20	1.067.620,61	1.067.620,61	1.067.620,61
			119.929,21	162.908,66	101.599,77	108.526,17	123.529,60	131.078,72	80.245,13	117.893,26	92.178,87	60.762,61	0,00	0,00
ORDEM-FRM-70%	01-00	7.350.000,00	697.255,39	1.660.108,51	2.566.948,69	3.260.742,28	4.108.820,95	4.998.940,44	5.974.130,09	6.928.090,61	8.394.981,57	9.300.000,00	10.000.000,00	10.000.000,00
			697.255,39	1.068.853,16	878.640,29	711.791,46	636.683,07	666.222,11	976.276,25	753.357,32	619.510,56	486.109,41	0,00	0,00
ORDEM-ITCIND-30%	01-00	34.987,10	2.265,87	3.810,64	5.066,70	6.945,15	8.916,20	10.051,62	11.914,20	12.247,47	23.444,24	24.620,10	24.620,10	24.620,10
			2.265,87	1.794,77	2.395,49	2.636,96	5.971,07	1.115,40	1.882,68	2.333,21	2.107,27	1.537,26	0,00	0,00

PREFEITURA MUNICIPAL DE BREJÃO

I - Previsão de Arrecadação das Receitas Municipais - 2025

RECEITAS	Fonte	Valor Orçado	Janeiro		Fevereiro		Março		Abril		Maio		Junho		Julho		Agosto		Setembro		Outubro		Novembro		Dezembro		
			Acumulado	Valor	Acumulado	Valor	Acumulado	Valor	Acumulado	Valor	Acumulado	Valor	Acumulado	Valor	Acumulado	Valor	Acumulado	Valor	Acumulado	Valor	Acumulado	Valor	Acumulado	Valor	Acumulado	Valor	Acumulado
RECEITA - ICMS 70%	0.01.00	50.200,00	5.146,89	9.104,98	17.047,10	23.204,27	37.138,90	44.133,79	55.735,44	68.576,16	83.471,75	97.529,02	113.632,13	130.632,79	144.133,79	161.952,13	177.002,07	197.002,07	229.330,20	259.330,20	279.719,80	300.000,00	320.000,00	340.000,00	360.000,00	380.000,00	400.000,00
OUTRAS RECEITAS CORRENTES	0.01.00	282.597,70	5.146,89	3.977,70	7.922,51	6.197,67	13.632,13	4.362,79	2.602,84	2.602,84	74.592,63	4.408,96	4.408,96	4.408,96	79.032,79	4.408,96	4.408,96	4.408,96	4.408,96	4.408,96	4.408,96	4.408,96	4.408,96	4.408,96	4.408,96	4.408,96	4.408,96
INDENIZACOES, RESTITUICOES E	0.01.00	230.914,30	6.225,11	4.438,96	27.277,06	27.277,06	4.408,96	4.408,96	4.408,96	4.408,96	4.408,96	4.408,96	4.408,96	4.408,96	4.408,96	4.408,96	4.408,96	4.408,96	4.408,96	4.408,96	4.408,96	4.408,96	4.408,96	4.408,96	4.408,96	4.408,96	4.408,96
OUTRAS RESTITUICOES -	0.01.00	229.330,20	1.918,16	132,00	23.467,22	23.467,22	332,00	132,00	132,00	132,00	132,00	132,00	132,00	132,00	132,00	132,00	132,00	132,00	132,00	132,00	132,00	132,00	132,00	132,00	132,00	132,00	132,00
OUTRAS RESTITUICOES -	0.01.00	1.584,03	1.796,15	264,00	0,00	0,00	0,00	0,00	0,00	0,00	0,00	0,00	0,00	0,00	0,00	0,00	0,00	0,00	0,00	0,00	0,00	0,00	0,00	0,00	0,00	0,00	
DEMAIS RECEITAS CORRENTES	0.01.00	51.663,50	4.306,96	4.306,96	4.306,96	4.306,96	4.306,96	4.306,96	4.306,96	4.306,96	4.306,96	4.306,96	4.306,96	4.306,96	4.306,96	4.306,96	4.306,96	4.306,96	4.306,96	4.306,96	4.306,96	4.306,96	4.306,96	4.306,96	4.306,96	4.306,96	4.306,96
OUTRAS IRC - NAU ARREC MAO	0.01.00	43.446,70	3.620,56	7.241,12	10.861,68	14.482,24	18.102,80	21.723,36	25.343,92	28.964,48	32.585,04	36.205,60	39.826,16	43.446,70	47.067,26	50.687,82	54.308,38	57.928,94	61.549,50	65.170,06	68.790,62	72.411,18	76.031,74	79.652,30	83.272,86	86.893,42	90.513,98
OUTRAS IRC - NAU ARREC MAO	0.01.00	3.816,80	3.157,73	6.104,46	9.051,19	12.000,00	14.946,73	17.893,46	20.840,19	23.786,92	26.733,65	29.680,38	32.627,11	35.573,84	38.520,57	41.467,30	44.414,03	47.360,76	50.307,49	53.254,22	56.200,95	59.147,68	62.094,41	65.041,14	67.987,87	70.934,60	73.881,33
OUTRAS IRC - NAU ARREC MAO	0.01.00	4.480,00	306,07	733,54	1.100,01	1.466,96	1.833,92	2.200,87	2.567,82	2.934,77	3.301,73	3.668,69	4.035,64	4.402,59	4.769,55	5.136,50	5.503,46	5.870,41	6.237,37	6.604,32	6.971,28	7.338,23	7.705,19	8.072,14	8.439,09	8.806,05	9.173,00
RECEITAS DE CAPITAL	0.01.00	7.207.743,50	260.645,31	521.290,62	781.935,93	1.042.581,24	1.303.226,55	1.563.871,86	1.824.517,17	2.085.162,48	2.345.807,79	2.606.453,10	2.867.098,41	3.127.743,72	3.388.389,03	3.649.034,34	3.909.679,65	4.170.324,96	4.430.970,27	4.691.615,58	4.952.260,89	5.212.906,20	5.473.551,51	5.734.196,82	6.000.000,00	6.260.645,31	6.521.290,62
ALIEVACAO DE BENS	0.01.00	106.672,20	8.869,38	17.738,76	26.608,14	35.477,52	44.346,90	53.216,28	62.085,66	70.955,04	79.824,42	88.693,80	97.563,18	106.432,56	115.301,94	124.171,32	133.040,70	141.910,08	150.779,46	159.648,84	168.518,22	177.387,60	186.256,98	195.126,36	203.995,74	212.865,12	221.734,50
ALIEVACAO DE BENS MOVEIS	0.01.00	22.440,00	8.869,38	17.738,76	26.608,14	35.477,52	44.346,90	53.216,28	62.085,66	70.955,04	79.824,42	88.693,80	97.563,18	106.432,56	115.301,94	124.171,32	133.040,70	141.910,08	150.779,46	159.648,84	168.518,22	177.387,60	186.256,98	195.126,36	203.995,74	212.865,12	221.734,50
ALIEV BENS MOVEIS E	0.01.00	22.440,00	1.670,00	1.670,00	1.670,00	1.670,00	1.670,00	1.670,00	1.670,00	1.670,00	1.670,00	1.670,00	1.670,00	1.670,00	1.670,00	1.670,00	1.670,00	1.670,00	1.670,00	1.670,00	1.670,00	1.670,00	1.670,00	1.670,00	1.670,00	1.670,00	1.670,00
ALIEVACAO DE BENS IMOVEIS	0.01.00	84.232,80	7.019,38	14.038,76	21.058,14	28.077,52	35.096,90	42.116,28	49.135,66	56.155,04	63.174,42	70.193,80	77.213,18	84.232,56	91.251,94	98.271,32	105.290,70	112.310,08	119.329,46	126.348,84	133.368,22	140.387,60	147.407,00	154.426,38	161.445,76	168.465,14	175.484,52
ALIEVACAO DE BENS IMOVEIS -	0.01.00	84.232,80	7.019,38	14.038,76	21.058,14	28.077,52	35.096,90	42.116,28	49.135,66	56.155,04	63.174,42	70.193,80	77.213,18	84.232,56	91.251,94	98.271,32	105.290,70	112.310,08	119.329,46	126.348,84	133.368,22	140.387,60	147.407,00	154.426,38	161.445,76	168.465,14	175.484,52
TRANSFERENCIAS DE CAPITAL	0.01.00	7.101.071,00	251.755,93	601.511,86	951.267,79	1.301.023,68	1.650.779,57	2.000.535,46	2.350.291,35	2.700.047,24	3.049.803,13	3.399.559,02	3.749.314,91	4.099.070,80	4.448.826,69	4.798.582,58	5.148.338,47	5.498.094,36	5.847.850,25	6.197.606,14	6.547.362,03	6.897.117,92	7.246.873,81	7.596.629,70	7.946.385,59	8.296.141,48	8.645.897,37





PREFEITURA MUNICIPAL DE BREJÃO

I - Previsão de Arrecadação das Receitas Municipais - 2025

RECEITAS	Fonte	Valor Orçado	Janeiro		Fevereiro		Março		Abril		Maio		Junho		Julho		Agosto		Setembro		Outubro		Novembro		Dezembro			
			Acumulado	Valor	Acumulado	Valor	Acumulado	Valor	Acumulado	Valor	Acumulado	Valor	Acumulado	Valor	Acumulado	Valor	Acumulado	Valor	Acumulado	Valor	Acumulado	Valor	Acumulado	Valor	Acumulado	Valor	Acumulado	Valor
TRANSFERÊNCIAS DA UNIÃO E DE	0.01.00	5.918.336,10	153.164,09	1.952.736,40	3.762.100,07	7.959.377,07	3.758.647,07	167.270,05	4.207.400,06	5.414.076,73	5.611.948,80	1.801.758,61	1.801.758,61	1.801.758,61	1.801.758,61	1.801.758,61	1.801.758,61	1.801.758,61	1.801.758,61	1.801.758,61	1.801.758,61	1.801.758,61	1.801.758,61	1.801.758,61	1.801.758,61	1.801.758,61	1.801.758,61	1.801.758,61
TRANSF - SUS BR COLO	0.01.00	1.000.000,00	153.164,08	1.003.152,41	1.156.370,52	197.270,05	776.050,00	1.100.000,00	685.000,00	1.100.000,00	1.100.000,00	866.000,00	1.100.000,00	1.100.000,00	1.100.000,00	1.100.000,00	1.100.000,00	1.100.000,00	1.100.000,00	1.100.000,00	1.100.000,00	1.100.000,00	1.100.000,00	1.100.000,00	1.100.000,00	1.100.000,00	1.100.000,00	1.100.000,00
TRANSF PROGOR TRANSF ESC ED	0.01.00	600.000,00	0,00	44.075,37	90.251,07	134.306,58	176.401,95	244.075,37	302.447,26	44.075,37	44.075,37	44.075,37	44.075,37	44.075,37	44.075,37	44.075,37	44.075,37	44.075,37	44.075,37	44.075,37	44.075,37	44.075,37	44.075,37	44.075,37	44.075,37	44.075,37	44.075,37	44.075,37
TRANSF PROSOR TRANSF ESC ED	0.02.10	1.000.000,00	0,00	0,00	0,00	0,00	0,00	0,00	0,00	0,00	0,00	0,00	0,00	0,00	0,00	0,00	0,00	0,00	0,00	0,00	0,00	0,00	0,00	0,00	0,00	0,00	0,00	0,00
TRANSF CONV UNIAO PARA O	0.01.00	518.258,10	43.194,58	172.778,72	215.971,40	258.168,08	302.362,76	345.557,44	43.194,68	43.194,68	43.194,68	43.194,68	43.194,68	43.194,68	43.194,68	43.194,68	43.194,68	43.194,68	43.194,68	43.194,68	43.194,68	43.194,68	43.194,68	43.194,68	43.194,68	43.194,68	43.194,68	43.194,68
TRANSF CONV UNIAO	0.01.00	1.540.000,00	0,00	605.802,38	625.802,38	625.802,38	625.802,38	625.802,38	625.802,38	625.802,38	625.802,38	625.802,38	625.802,38	625.802,38	625.802,38	625.802,38	625.802,38	625.802,38	625.802,38	625.802,38	625.802,38	625.802,38	625.802,38	625.802,38	625.802,38	625.802,38	625.802,38	625.802,38
OUTRAS TRANSF CONV UNIAO	0.01.00	600.000,00	0,00	903.012,36	0,00	0,00	0,00	0,00	0,00	0,00	0,00	0,00	0,00	0,00	0,00	0,00	0,00	0,00	0,00	0,00	0,00	0,00	0,00	0,00	0,00	0,00	0,00	0,00
TRANS-ESTADOS E DO DISTRITO	0.01.00	1.482.784,00	98.561,25	394.245,00	492.800,25	591.387,50	690.000,00	788.400,00	887.051,25	985.613,50	1.084.173,75	1.182.734,00	1.281.295,25	1.380.000,00	1.478.751,25	1.577.502,50	1.676.254,00	1.775.005,25	1.873.756,50	1.972.507,75	2.071.259,00	2.170.010,25	2.268.761,50	2.367.512,75	2.466.264,00	2.565.015,25	2.663.766,50	2.762.517,75
TRANSF CONV ESTADOS PARA	0.01.00	440.000,00	38.698,07	146.698,08	183.333,35	229.000,02	266.666,67	303.333,36	340.000,03	376.666,70	413.333,37	450.000,04	486.666,71	523.333,38	560.000,05	596.666,72	633.333,39	670.000,06	706.666,73	743.333,40	780.000,07	816.666,74	853.333,41	890.000,08	926.666,75	963.333,42	1.000.000,09	1.036.666,76
TRANSF CONV ESTADOS	0.01.00	110.000,00	9.166,67	36.666,68	45.833,39	55.000,03	64.166,67	73.333,36	82.500,04	91.666,71	100.833,42	110.000,10	119.166,77	128.333,44	137.500,11	146.666,78	155.833,45	165.000,12	174.166,79	183.333,46	192.500,13	201.666,80	210.833,47	220.000,14	229.166,81	238.333,48	247.500,15	256.666,82
TRANSF REQUER PROGR EDUCAC	0.01.00	500.000,00	50.000,00	200.000,00	350.000,00	500.000,00	500.000,00	500.000,00	500.000,00	500.000,00	500.000,00	500.000,00	500.000,00	500.000,00	500.000,00	500.000,00	500.000,00	500.000,00	500.000,00	500.000,00	500.000,00	500.000,00	500.000,00	500.000,00	500.000,00	500.000,00	500.000,00	500.000,00
OUTRAS TRANSF RECURSOS	0.01.00	32.734,90	2.727,91	2.727,91	2.727,91	2.727,91	2.727,91	2.727,91	2.727,91	2.727,91	2.727,91	2.727,91	2.727,91	2.727,91	2.727,91	2.727,91	2.727,91	2.727,91	2.727,91	2.727,91	2.727,91	2.727,91	2.727,91	2.727,91	2.727,91	2.727,91	2.727,91	2.727,91
RECEITAS CORRENTES (INTRA)	0.01.00	5.090.000,00	464.458,27	1.044.277,04	2.347.065,80	3.257.408,18	3.749.400,55	4.192.027,38	4.584.166,70	4.976.306,02	5.368.445,34	5.760.584,66	6.152.724,00	6.544.863,32	6.937.002,64	7.329.141,96	7.721.281,28	8.113.420,60	8.505.560,00	8.897.700,00	9.289.840,00	9.681.980,00	10.074.120,00	10.466.260,00	10.858.400,00	11.250.540,00	11.642.680,00	12.034.820,00
CONTRIBUIÇÕES (INTRA)	0.01.00	5.000.000,00	464.458,27	1.044.277,04	2.347.065,80	3.257.408,18	3.749.400,55	4.192.027,38	4.584.166,70	4.976.306,02	5.368.445,34	5.760.584,66	6.152.724,00	6.544.863,32	6.937.002,64	7.329.141,96	7.721.281,28	8.113.420,60	8.505.560,00	8.897.700,00	9.289.840,00	9.681.980,00	10.074.120,00	10.466.260,00	10.858.400,00	11.250.540,00	11.642.680,00	12.034.820,00
CONTRIBUIÇÕES SOCIAIS (INTRA)	0.01.00	8.000.000,00	464.458,27	1.044.277,04	2.347.065,80	3.257.408,18	3.749.400,55	4.192.027,38	4.584.166,70	4.976.306,02	5.368.445,34	5.760.584,66	6.152.724,00	6.544.863,32	6.937.002,64	7.329.141,96	7.721.281,28	8.113.420,60	8.505.560,00	8.897.700,00	9.289.840,00	9.681.980,00	10.074.120,00	10.466.260,00	10.858.400,00	11.250.540,00	11.642.680,00	12.034.820,00
CONTRIBUIÇÃO PATRIMIAL	0.01.00	510.000,00	54.514,21	110.115,38	227.683,86	341.642,06	441.642,06	541.642,06	641.642,06	741.642,06	841.642,06	941.642,06	1.041.642,06	1.141.642,06	1.241.642,06	1.341.642,06	1.441.642,06	1.541.642,06	1.641.642,06	1.741.642,06	1.841.642,06	1.941.642,06	2.041.642,06	2.141.642,06	2.241.642,06	2.341.642,06	2.441.642,06	2.541.642,06

PREFEITURA MUNICIPAL DE BREJÃO

I - Previsão de Arrecadação das Receitas Municipais - 2025

RECEITAS	Fonte	Valor Orçado	Janeiro		Fevereiro		Março		Abril		Maio		Junho		Julho		Agosto		Setembro		Outubro		Novembro		Dezembro					
			Acumulado	Valor	Acumulado	Valor	Acumulado	Valor	Acumulado	Valor	Acumulado	Valor	Acumulado	Valor	Acumulado	Valor	Acumulado	Valor	Acumulado	Valor	Acumulado	Valor	Acumulado	Valor	Acumulado	Valor	Acumulado	Valor		
CONTRIBUIÇÃO PATRONAL	0.01.00	1.600.000,00	40.313,10	44.246,41	244.246,41	244.246,41	0,00	0,00	0,00	0,00	0,00	0,00	0,00	0,00	0,00	0,00	0,00	0,00	0,00	0,00	0,00	0,00	0,00	0,00	0,00	0,00	0,00	0,00		
CONTRIBUIÇÃO PATRONAL - IMAS	0.01.00	90.000,00	10.215,19	10.715,19	10.715,19	10.715,19	0,00	0,00	0,00	0,00	0,00	0,00	0,00	0,00	0,00	0,00	0,00	0,00	0,00	0,00	0,00	0,00	0,00	0,00	0,00	0,00	0,00	0,00	0,00	
CONTRIBUIÇÃO PATRONAL - FME	0.01.00	2.500.000,00	276.728,90	367.000,00	2.511.000,00	2.511.000,00	0,00	0,00	0,00	0,00	0,00	0,00	0,00	0,00	0,00	0,00	0,00	0,00	0,00	0,00	0,00	0,00	0,00	0,00	0,00	0,00	0,00	0,00	0,00	
CONTRIBUIÇÃO PATRONAL	0.01.00	40.000,00	5.027,96	4.028,83	13.056,79	13.056,79	0,00	0,00	0,00	0,00	0,00	0,00	0,00	0,00	0,00	0,00	0,00	0,00	0,00	0,00	0,00	0,00	0,00	0,00	0,00	0,00	0,00	0,00	0,00	
CONT. PATRONAL - SERV. CIVIL	0.01.00	20.000,00	1.619,92	3.239,84	4.859,76	4.859,76	0,00	0,00	0,00	0,00	0,00	0,00	0,00	0,00	0,00	0,00	0,00	0,00	0,00	0,00	0,00	0,00	0,00	0,00	0,00	0,00	0,00	0,00	0,00	
CONT. PATRONAL - SERV. CIVIL	0.01.00	20.000,00	1.656,67	1.666,67	5.000,01	1.666,67	0,00	0,00	0,00	0,00	0,00	0,00	0,00	0,00	0,00	0,00	0,00	0,00	0,00	0,00	0,00	0,00	0,00	0,00	0,00	0,00	0,00	0,00	0,00	
CONT. PATRONAL - SERV. CIVIL	0.01.00	20.000,00	0,00	2.275,20	4.750,56	2.275,20	0,00	0,00	0,00	0,00	0,00	0,00	0,00	0,00	0,00	0,00	0,00	0,00	0,00	0,00	0,00	0,00	0,00	0,00	0,00	0,00	0,00	0,00	0,00	
CONT. PATRONAL - SERV. CIVIL	0.01.00	20.000,00	1.066,67	3.239,84	5.000,01	1.666,67	0,00	0,00	0,00	0,00	0,00	0,00	0,00	0,00	0,00	0,00	0,00	0,00	0,00	0,00	0,00	0,00	0,00	0,00	0,00	0,00	0,00	0,00	0,00	
CONT. PATRONAL - SERV. CIVIL	0.01.00	15.000,00	2.622,33	4.208,55	7.881,00	2.622,33	0,00	0,00	0,00	0,00	0,00	0,00	0,00	0,00	0,00	0,00	0,00	0,00	0,00	0,00	0,00	0,00	0,00	0,00	0,00	0,00	0,00	0,00	0,00	
CONT. PATRONAL - SERV. CIVIL	0.01.00	10.000,00	0,00	1.666,66	3.333,32	1.666,66	0,00	0,00	0,00	0,00	0,00	0,00	0,00	0,00	0,00	0,00	0,00	0,00	0,00	0,00	0,00	0,00	0,00	0,00	0,00	0,00	0,00	0,00	0,00	
CONT. PATRONAL - SERV. CIVIL	0.01.00	20.000,00	0,00	4.797,18	9.594,36	4.797,18	0,00	0,00	0,00	0,00	0,00	0,00	0,00	0,00	0,00	0,00	0,00	0,00	0,00	0,00	0,00	0,00	0,00	0,00	0,00	0,00	0,00	0,00	0,00	
CONT. PATRONAL - SERV. CIVIL	0.01.00	15.000,00	1.250,00	1.250,00	3.750,00	1.250,00	0,00	0,00	0,00	0,00	0,00	0,00	0,00	0,00	0,00	0,00	0,00	0,00	0,00	0,00	0,00	0,00	0,00	0,00	0,00	0,00	0,00	0,00	0,00	
PARCELAMENTO CONTRIBUIÇÃO	0.01.00	110.000,00	42.500,00	85.000,00	127.500,00	42.500,00	0,00	0,00	0,00	0,00	0,00	0,00	0,00	0,00	0,00	0,00	0,00	0,00	0,00	0,00	0,00	0,00	0,00	0,00	0,00	0,00	0,00	0,00	0,00	0,00
PARCELAMENTO CONTRIBUIÇÃO	0.01.00	300.000,00	25.000,00	50.000,00	75.000,00	25.000,00	0,00	0,00	0,00	0,00	0,00	0,00	0,00	0,00	0,00	0,00	0,00	0,00	0,00	0,00	0,00	0,00	0,00	0,00	0,00	0,00	0,00	0,00	0,00	0,00
(R) DEDUÇÕES DA RECEITA	0.01.00	-5.273.400,00	-571.791,04	-1.285.062,65	-1.770.063,49	-2.292.232,41	-2.292.232,41	0,00	0,00	0,00	0,00	0,00	0,00	0,00	0,00	0,00	0,00	0,00	0,00	0,00	0,00	0,00	0,00	0,00	0,00	0,00	0,00	0,00	0,00	0,00
(R) DEDUÇÕES DO FUNDEB	0.01.00	5.273.400,00	571.791,04	1.285.062,65	1.770.063,49	2.292.232,41	2.292.232,41	0,00	0,00	0,00	0,00	0,00	0,00	0,00	0,00	0,00	0,00	0,00	0,00	0,00	0,00	0,00	0,00	0,00	0,00	0,00	0,00	0,00	0,00	0,00



PREFEITURA MUNICIPAL DE BREJÃO

I - Previsão de Arrecadação das Receitas Municipais - 2025

RECEITAS	Fonte	Valor Orçado	Janeiro		Fevereiro		Março		Abril		Maio		Junho		Julho		Agosto		Setembro		Outubro		Novembro		Dezembro			
			Acumulado	Valor	Acumulado	Valor	Acumulado	Valor	Acumulado	Valor	Acumulado	Valor	Acumulado	Valor	Acumulado	Valor	Acumulado	Valor	Acumulado	Valor	Acumulado	Valor	Acumulado	Valor	Acumulado	Valor	Acumulado	Valor
(R) DEDUÇÕES DO FUNDES	0 01 00	5.273.400,00	571.791,04	-1.265.062,65	-1.770.863,49	-2.297.232,41	2.865.233,69	3.464.870,35	3.019.794,29	-4.449.608,36	-4.907.092,34	-5.273.400,00	-5.273.400,00	-5.273.400,00	-5.273.400,00	-5.273.400,00	-5.273.400,00	-5.273.400,00	-5.273.400,00	-5.273.400,00	-5.273.400,00	-5.273.400,00	-5.273.400,00	-5.273.400,00	-5.273.400,00	-5.273.400,00	-5.273.400,00	-5.273.400,00
COTA-PARTE DO FPM-COTA	0 01 00	3.670.000,00	397.909,45	713.271,61	1.281.007,99	1.636.076,51	2.050.162,33	2.494.776,17	2.782.732,97	-3.159.366,93	3.467.126,02	-3.670.000,00	-3.670.000,00	-3.670.000,00	-3.670.000,00	-3.670.000,00	-3.670.000,00	-3.670.000,00	-3.670.000,00	-3.670.000,00	-3.670.000,00	-3.670.000,00	-3.670.000,00	-3.670.000,00	-3.670.000,00	-3.670.000,00	-3.670.000,00	-3.670.000,00
COTA-PARTE DO IMF	0 01 00	2.000,00	100,80	-127,54	441,57	-479,96	488,61	-529,18	-529,18	-529,18	-529,18	-529,18	-529,18	-529,18	-529,18	-529,18	-529,18	-529,18	-529,18	-529,18	-529,18	-529,18	-529,18	-529,18	-529,18	-529,18	-529,18	-529,18
COTA-PARTE DO ICMS	0 01 00	1.500.000,00	102.254,62	254.629,47	429.879,04	592.376,62	738.711,90	807.408,45	1.047.269,59	1.166.074,00	-1.343.426,08	-1.570.000,00	-1.570.000,00	-1.570.000,00	-1.570.000,00	-1.570.000,00	-1.570.000,00	-1.570.000,00	-1.570.000,00	-1.570.000,00	-1.570.000,00	-1.570.000,00	-1.570.000,00	-1.570.000,00	-1.570.000,00	-1.570.000,00	-1.570.000,00	-1.570.000,00
COTA-PARTE DO IPVA	0 01 00	98.000,00	11.219,07	-36.400,21	-47.702,08	-69.092,39	-74.535,84	-80.831,29	-86.211,12	-92.395,45	-98.000,00	-98.000,00	-98.000,00	-98.000,00	-98.000,00	-98.000,00	-98.000,00	-98.000,00	-98.000,00	-98.000,00	-98.000,00	-98.000,00	-98.000,00	-98.000,00	-98.000,00	-98.000,00	-98.000,00	-98.000,00
COTA-PARTE DO IPI	0 01 00	9.000,00	227,24	-309,01	582,09	-636,33	-1.024,71	-1.263,26	-1.501,05	-1.820,05	-2.061,76	-2.400,00	-2.400,00	-2.400,00	-2.400,00	-2.400,00	-2.400,00	-2.400,00	-2.400,00	-2.400,00	-2.400,00	-2.400,00	-2.400,00	-2.400,00	-2.400,00	-2.400,00	-2.400,00	-2.400,00
TOTAL RECEITAS		71.000.000,00	9.692.039,40	6.201.700,76	14.802.699,19	21.377.372,29	28.464.932,05	36.059.835,81	44.156.954,79	51.064.261,00	58.121.674,85	65.545.550,86	70.290.000,00	71.919.934,14	71.919.934,14	71.919.934,14	71.919.934,14	71.919.934,14	71.919.934,14	71.919.934,14	71.919.934,14	71.919.934,14	71.919.934,14	71.919.934,14	71.919.934,14	71.919.934,14	71.919.934,14	71.919.934,14



Documento Assinado Digitalmente por: SAULO HENRIQUE FLORENTINO DE BARROS, CARLOS ALBERTO BARROS DE ARAUJO
 Acesse em: [https://etce.tce.pe.gov.br/ppv/validadoc/seam/Codigo do documento: b4d92d44-b644-4d7e-9ea9-6088a0b249da](https://etce.tce.pe.gov.br/ppv/validadoc/seam/Codigo%20do%20documento%20-%20b4d92d44-b644-4d7e-9ea9-6088a0b249da)



PREFEITURA MUNICIPAL DE BREJÃO

R. MELQUIADES BERNARDES, S/N - CNPJ: 10131076/0001-00
 Orçamento Programa - Exercício de 2025



DEMONSTRATIVO DA RECEITA E DESPESA SEGUNDO AS CATEGORIAS ECONOMICAS
 (Inc. II, §1º, Art.2º)

Anexo 01

Página 1

Lei: 19, Data: 02/10/2024

RECEITA	R\$	R\$	R\$
RECEITAS CORRENTES			
IMPOSTOS, TAXAS E CONTRIBUIÇÕES DE MELHORIA	2.305.696,90		
CONTRIBUIÇÕES	2.219.614,80		
RECEITA PATRIMONIAL	323.790,60		
RECEITA DE SERVIÇOS	5.089,70		
TRANSFERÊNCIAS CORRENTES	58.838,896,80		
OUTRAS RECEITAS CORRENTES	282.997,70		
CONTRIBUIÇÕES (INTRA)	5.090.000,00		
(R) DEDUÇÕES DO FUNDEB	-5.273.400,00		
SUB TOTAL		63.792.256,50	
TOTAL		63.792.256,50	
SUPERAVIT DO ORÇAMENTO CORRENTE		3.110.887,50	
RECEITAS DE CAPITAL			
ALIENAÇÃO DE BENS	106.672,50		
TRANSFERÊNCIAS DE CAPITAL	7.101.071,00		
SUB TOTAL		7.207.743,50	
TOTAL		10.318.631,00	
RESUMO			
RECEITAS CORRENTES	63.975.656,50		
RECEITAS CORRENTES. (INTRA)	5.090.000,00		
DEDUÇÕES DA RECEITA CORRENTE	-5.273.400,00		
RECEITAS DE CAPITAL	7.207.743,50		
TOTAL DE RECEITAS		71.000.000,00	
TOTAL		71.000.000,00	

DESPESA	R\$	R\$	R\$
DESPESAS CORRENTES			
PESSOAL E ENCARGOS SOCIAIS	36.811.052,00		
JUROS E ENCARGOS DA DÍVIDA	7.500,00		
OUTRAS DESPESAS CORRENTES	23.862.817,00		
SUB TOTAL		60.681.369,00	
SUPERAVIT DO ORÇAMENTO CORRENTE		3.110.887,50	
TOTAL		63.792.256,50	
DESPESAS DE CAPITAL			
INVESTIMENTOS	7.149.871,00		
AMORTIZAÇÃO DA DÍVIDA	168.760,00		
SUB TOTAL		7.318.631,00	
RESERVA DE CONTINGENCIA			3.000.000,00
TOTAL		10.318.631,00	
RESUMO			
DESPESAS CORRENTES	60.681.369,00		
DESPESAS DE CAPITAL	7.318.631,00		
RESERVA DE CONTINGENCIA	3.000.000,00		
TOTAL DE DESPESA		71.000.000,00	
TOTAL		71.000.000,00	

LEISABETH BARROS DE SANTANA
PREFEITA





PREFEITURA MUNICIPAL DE BREJÃO

R MELQUIADES BERNARDES, S/N - CNPJ.10131075/0001-00

Anexo 02
Página 1

Orçamento Programa - Exercício de 2025

RECEITAS SEGUNDO AS CATEGORIAS ECONOMICAS

Lei 19, Data: 02/10/2024

Código	Especificação	F.R.-C.A.	Desdobramento	SubCategoria Fonte	Categoria Econômica
1000.00.0.0.00	RECEITAS CORRIENTES				63.975.656,50
1100.00.0.0.00	IMPOSTOS, TAXAS E CONTRIBUIÇÕES DE MELHORIA			2.305.666,90	
1110.00.0.0.00	IMPOSTOS			1.967.089,30	
1112.00.0.0.00	IMPOSTOS SOBRE O PATRIMÔNIO		276.994,50		
1112.50.0.0.00	IMPOSTO SOBRE A PROPRIEDADE PREDIAL E TERRITORIAL URBANA		151.713,50		
1112.50.0.1.00	ITPU - PRINCIPAL	0.01.00.001.001	110.000,00		
1112.50.0.2.00	ITPU - MULTAS E JUROS	0.01.00.001.001	25.713,50		
1112.50.0.3.00	ITPU - DÍVIDA ATIVA	0.01.00.001.001	15.000,00		
1112.53.0.0.00	ITBI-INTER VIVOS*		127.281,00		
1112.53.0.1.00	ITBI-INTER VIVOS-PRINCIPAL	0.01.00.001.001	92.054,60		
1112.53.0.2.00	ITBI-INTER VIVOS-MULTAS E JUROS	0.01.00.001.001	17.613,20		
1112.53.0.3.00	ITBI-INTER VIVOS-DÍVIDA ATIVA	0.01.00.001.001	17.613,20		
1113.00.0.0.00	IMPOSTOS SOBRE A RENDA E PROVENTOS DE QUALQUER NATUREZA		800.000,00		
1113.03.0.0.00	IMPOSTO SOBRE A RENDA - RETIDO NA FONTE		800.000,00		
1113.03.1.0.00	IMPOSTO SOBRE A RENDA - RETIDO NA FONTE - TRABALHO		500.000,00		
1113.03.1.1.00	IRRF-TRABALHO-PRINCIPAL	0.01.00.001.001	500.000,00		
1113.03.4.0.00	IRRF- OUTROS RENDIMENTOS		300.000,00		
1113.03.4.1.00	IRRF- OUTROS RENDIMENTOS-PRINCIPAL	0.01.00.001.001	300.000,00		
1114.00.0.0.00	IMPOSTO PRODUÇÃO CIRCULAÇÃO MERCADORIAS E SERVIÇOS		908.094,80		
1114.50.0.0.00	IMPOSTOS PRODUÇÃO E CIRCULAÇÃO MERCADORIAS E SERVIÇOS		106.774,80		
1114.50.1.0.00	ICMS		106.774,80		
1114.50.1.1.00	ICMS-PRINCIPAL	0.01.00.001.001	67.046,10		
1114.50.1.2.00	ICMS-MULTAS E JUROS	0.01.00.001.001	20.431,40		
1114.50.1.3.00	ICMS-DÍVIDA ATIVA	0.01.00.001.001	19.297,30		
1114.51.0.0.00	IMPOSTOS SOBRE SERVIÇOS		801.320,00		
1114.51.1.0.00	IMPOSTO SOBRE SERVIÇOS DE QUALQUER NATUREZA - ISSQN		801.320,00		
1114.51.1.1.00	ISSQN - PRINCIPAL	0.01.00.001.001	800.000,00		
1114.51.1.2.00	ISSQN-MULTAS E JUROS	0.01.00.100.000	660,00		
1114.51.1.3.00	ISSQN-DÍVIDA ATIVA	0.01.00.100.000	660,00		
1120.00.0.0.00	TAXAS			255.992,00	
1122.00.0.0.00	TAXAS PELA PRESTAÇÃO DE SERVIÇOS		255.992,00		
1122.01.0.0.00	TAXAS PELA PRESTAÇÃO DE SERVIÇOS EM GERAL		255.992,00		
1122.01.0.0.00	TAXAS PELA PRESTAÇÃO DE SERVIÇOS EM GERAL		255.992,00		
1122.01.0.1.00	TAXAS PELA PRESTAÇÃO DE SERVIÇOS EM GERAL - PRINCIPAL		255.992,00		
1122.01.0.1.01	TAXA DE CEMITÉRIO	0.01.00.001.001	24.534,40		
1122.01.0.1.02	TAXA DE LIMPEZA PÚBLICA	0.01.00.001.001	16.948,80		
1122.01.0.1.03	TAXA DE ALUGAR-PRINCIPAL	0.01.00.001.001	38.438,40		
1122.01.0.1.04	TAXA DE PUBLICAÇÃO COMERCIAL	0.01.00.001.001	16.966,40		
1122.01.0.1.05	TAXA DE FUNDO DE ESTABE-EM HORARIO ESPECIAL	0.01.00.001.001	8.483,20		
1122.01.0.1.06	TAXA DE LICENÇA PARA EXECUÇÃO DE OBRAS	0.01.00.001.001	8.483,20		
1122.01.0.1.07	TAXA DE AUTORIZAÇÃO DE FUNCIONAMENTO DE TRANSPORTE	0.01.00.001.001	21.472,00		
1122.01.0.1.08	TAXA DE UTILIZAÇÃO DE ÁREA DE DOMÍNIO PÚBLICO	0.01.00.001.001	30.764,80		
1122.01.0.1.09	TAXA DE APROVAÇÃO DO PROJETO DE CONSTRUÇÃO CIVIL	0.01.00.001.001	18.002,80		
1122.01.0.1.10	TAXA DE ALEIAMENTO E ENVELAMENTO	0.01.00.001.001	9.046,40		
1122.01.0.1.11	TAXA DE APREENSÃO DEPOSITO OU LIBERAÇÃO DE ANIMAIS	0.01.00.001.001	8.483,20		
1122.01.0.1.13	OUTRAS TAXAS PELA EXERCÍCIO DO PODER DE POLÍCIA	0.01.00.001.001	9.609,60		
1122.01.0.1.14	OUTRAS TAXAS PELA PRESTAÇÃO DE SERVIÇO	0.01.00.001.001	25.449,60		
1122.01.0.1.15	TAXA DE FISCALIZAÇÃO DE VIGILÂNCIA SANITÁRIA	0.01.00.001.001	19.218,20		
1130.00.0.0.00	CONTRIBUIÇÃO DE MELHORIA			62.585,60	
1131.00.0.0.00	CONTRIBUIÇÃO DE MELHORIA		62.585,60		
1131.99.0.0.00	OUTRAS CONTRIBUIÇÕES DE MELHORIA		62.585,60		
1131.99.0.1.00	OUTRAS CONTRIBUIÇÕES DE MELHORIA - PRINCIPAL	0.01.00.001.001	62.585,60		
1200.00.0.0.00	CONTRIBUIÇÕES			2.219.614,80	
1210.00.0.0.00	CONTRIBUIÇÕES SOCIAIS			1.997.000,00	
1215.00.0.0.00	CONTRIBUIÇÕES PARA RPPS		1.997.000,00		
1215.01.0.0.00	CONTRIBUIÇÃO DO SERVIDOR CIVIL		1.997.000,00		
1215.01.1.0.00	CONTRIB.SERVIDOR CIVIL ATIVO		1.979.000,00		
1215.01.1.1.00	CONTRIB.SERVIDOR CIVIL ATIVO-PRINCIPAL				



PREFEITURA MUNICIPAL DE BREJÃO
 R MELQUIADES BERNARDES, S/N - CNPJ.10131078/0001-00

Anexo 02
 Página 2

Orçamento Programa - Exercício de 2025
RECEITAS SEGUNDO AS CATEGORIAS ECONOMICAS

Lei 19, Data 02/10/2024

Código	Especificação	F.R.-C.A.	Desdobramento	SubCategoria Fonte	Categoria Econômica
			1.979.000,00		
1215.01.1.1.01	SERVIDOR PREFEITURA	0.01.00.600.000	171.000,00		
1215.01.1.1.02	SERVIDOR SAÚDE	0.01.00.600.000	440.000,00		
1215.01.1.1.03	SERVIDOR FPMAS	0.01.00.600.000	35.000,00		
1215.01.1.1.04	SERVIDOR CÂMARA	0.01.00.600.000	25.000,00		
1215.01.1.1.05	SERVIDOR EDUCAÇÃO	0.01.00.610.000	1.200.000,00		
1215.01.1.1.05	CONTRIB.SERV.CIVIL ATIVO - EDU. FLORESTA	0.01.00.600.000	18.000,00		
1215.01.1.1.07	CONT.SERVIDOR CIVIL ATIVO - PREF. GARANHUNS	0.01.00.001.001	15.000,00		
1215.01.1.1.08	CONT.SERVIDOR CIVIL ATIVO - SAÚDE-GARANHUNS	0.01.00.001.001	10.000,00		
1215.01.1.1.09	CONT.SERVIDOR CIVIL ATIVO-FMAS PALEMBRINA	0.01.00.001.001	15.000,00		
1215.01.1.1.10	CONT.SERVIDOR CIVIL ATIVO - EDUCAÇÃO ITAIBA	0.01.00.001.001	15.000,00		
1215.01.1.1.11	CONT.SERVIDOR CIVIL ATIVO - EDUC. LAGOA DO OURO	0.01.00.001.001	20.000,00		
1215.01.1.1.13	CONT.SERVIDOR CIVIL ATIVO-LEPE	0.01.00.001.001	15.000,00		
1215.01.2.0.00	CONTRIBUIÇÃO DO SERVIDOR CIVIL INATIVO		18.000,00		
1215.01.2.1.00	CONTRIB.SERVIDOR CIVIL INATIVO-PRINCIPAL	0.01.00.610.000	18.000,00		
1220.00.0.0.00	CONTRIBUIÇÕES ECONÔMICAS			34.000,00	
1221.00.0.0.00	CONTRIBUIÇÕES ECONÔMICAS		34.000,00		
1221.99.0.0.00	OUTRAS CONTRIBUIÇÕES ECONÔMICAS		34.000,00		
1221.99.1.0.00	OUTRAS CONTRIBUIÇÕES ECON. NÃO ARREC. NÃO PROJ. RFB		34.000,00		
1221.99.1.1.00	OUTR. CONTRIB. ECON. NÃO ARREC. NÃO PROJ. RFB-	0.01.00.610.000	34.000,00		
1240.00.0.0.00	CONTRIBUIÇÃO PARA O CUSTEIO DO SERVIÇO DE ILUMINAÇÃO PÚBLICA			188.614,80	
1241.00.0.0.00	CONTRIBUIÇÃO PARA O CUSTEIO DO SERVIÇO DE ILUMINAÇÃO PÚBLICA		188.614,80		
1241.50.0.0.00	CONTRIBUIÇÃO PARA O CUSTEIO DO SERVIÇO DE ILUMINAÇÃO PÚBLICA		188.614,80		
1241.50.0.1.00	CONTRIB.SERV.ILUMINAÇÃO PÚBLICA-PRINCIPAL	0.01.00.001.001	188.614,80		
1300.00.0.0.00	RECEITA PATRIMONIAL			323.790,70	
1320.00.0.0.00	VALORES MOBILIÁRIOS			265.007,70	
1321.00.0.0.00	JÚROS E CORREÇÕES MONETÁRIAS		265.007,70		
1321.01.0.0.00	REMUNERAÇÃO DE DEPOSITOS BANCÁRIOS		93.249,40		
1321.01.0.1.00	REMUNERAÇÃO DE DEPOSITOS BANCÁRIOS - PRINCIPAL		2.000,00		
1321.01.0.1.00	REMUNERAÇÃO DE DEPOSITOS BANCÁRIOS - PRINCIPAL	0.01.00.001.001	15.253,70		
1321.01.0.1.00	REMUNERAÇÃO DE DEPOSITOS BANCÁRIOS - PRINCIPAL	0.01.00.311.000	74.323,70		
1321.01.0.1.00	REMUNERAÇÃO DE DEPOSITOS BANCÁRIOS - PRINCIPAL	0.01.00.500.000	1.672,00		
1321.01.0.1.01	REMUNERAÇÃO DE DEPOSITOS BANCÁRIOS - PRINCIPAL CRIANÇA	0.01.00.001.001	2.000,00		
1321.02.0.0.00	REMUNERAÇÃO DE DEPOSITOS ESPECIAIS		136.758,30		
1321.02.0.1.00	REMUNERAÇÃO DE DEPOSITOS ESPECIAIS - PRINCIPAL		5.068,80		
1321.02.0.1.00	REMUNERAÇÃO DE DEPOSITOS ESPECIAIS - PRINCIPAL	0.01.00.001.001	29.515,20		
1321.02.0.1.00	REMUNERAÇÃO DE DEPOSITOS ESPECIAIS - PRINCIPAL	0.01.00.121.000	6.336,00		
1321.02.0.1.00	REMUNERAÇÃO DE DEPOSITOS ESPECIAIS - PRINCIPAL	0.01.00.310.000	16.798,10		
1321.02.0.1.00	REMUNERAÇÃO DE DEPOSITOS ESPECIAIS - PRINCIPAL	0.01.00.500.000	5.040,20		
1321.02.0.1.00	REMUNERAÇÃO DE DEPOSITOS ESPECIAIS - PRINCIPAL	0.01.00.600.000	74.000,00		
1321.02.0.1.01	REMUNERAÇÃO DE DEPOSITOS ESPECIAIS - FUND. EB	0.01.00.253.000	5.068,80		
1321.04.0.0.00	REMUNERAÇÃO RECURSOS RPPS		35.000,00		
1321.04.0.1.00	REMUNERAÇÃO RECURSOS RPPS-PRINCIPAL	0.01.00.600.000	35.000,00		
1390.00.0.0.00	DEMAIS RECEITAS PATRIMONIAIS			58.782,90	
1399.00.0.0.00	OUTRAS RECEITAS PATRIMONIAIS		58.782,90		
1399.99.0.0.00	OUTRAS RECEITAS PATRIMONIAIS		58.782,90		
1399.99.0.1.00	OUTRAS RECEITAS PATRIMONIAIS - PRINCIPAL	0.01.00.001.001	58.782,90		
1600.00.0.0.00	RECEITA DE SERVIÇOS			5.089,70	
1610.00.0.0.00	SERVIÇOS ADMINISTRATIVOS E COMERCIAIS GERAIS			5.089,70	
1611.00.0.0.00	SERVIÇOS ADMINISTRATIVOS E COMERCIAIS GERAIS		5.089,70		
1611.01.0.0.00	SERV. ADM. COM. GERAIS PREST. ENTIDADE ÓRGÃOS PÚBLICOS GERAL		5.089,70		
1611.01.0.1.00	SERV. ADM. COM. GER. PREST. ENTID. ORG. PÚBL. - PRINCIPAL	0.01.00.310.000	5.089,70		
1700.00.0.0.00	TRANSFERÊNCIAS CORRENTES			58.838.896,80	
1710.00.0.0.00	TRANSFERÊNCIAS DA UNIÃO E DE SUAS ENTIDADES			31.833.835,50	
1711.00.0.0.00	TRANSFERÊNCIAS DECORRENTES DE PARTICIPAÇÃO NA RECEITA DA UFM		19.350.000,00		
1711.51.0.0.00	COTA-PARTE DO FUNDO DE PARTICIPAÇÃO DOS MUNICÍPIOS - FPM		19.340.000,00		
1711.51.1.0.00	COTA-PARTE DO FUNDO DE PARTICIPAÇÃO DOS		18.350.000,00		



PREFEITURA MUNICIPAL DE BREJÃO
 R MELQUIADES BERNARDES, S/N - CNPJ 10131078/0001-00

Anexo 02
 Página 3

Orçamento Programa - Exercício de 2025
RECEITAS SEGUNDO AS CATEGORIAS ECONOMICAS

Lei 19, Data: 02/10/2024

Código	Especificação	F.R.-C.A.	Desdobramento	SubCategoria Fonte	Categoria Econômica
1711.51.1.1.00	MUNICIPIOS - COTA ME				
1711.51.2.0.00	COTA-PARTE DO FPM- COTA MENSAL - PRINCIPAL	0.01.00.001.001	18.350.000,00		
1711.51.2.1.00	COTA-PARTE DO FUNDO DE PARTICIPAÇÃO DOS MUNICIPIOS - COTAS E		990.000,00		
1711.51.2.1.00	COTA-PARTE DO FPM- COTAS EXTRAORDINARIAS - PRINCIPAL	0.01.00.001.001	990.000,00		
1711.52.0.0.00	COTA-PARTE DO IMPOSTO SOBRE A PROPRIEDADE TERRITORIAL RURAL		10.000,00		
1711.52.0.1.00	COTA-PARTE DO IMP. PROPRIED. TERRIT. RURAL - PRINCIPAL	0.01.00.001.001	10.000,00		
1712.00.0.0.00	TRANSF. COMPENS. FINANC. EXPL. RECURSOS NATURAIS		223.298,90		
1712.52.0.0.00	COTA-PARTE COMPENSAÇÃO FINANCEIRA PRODUÇÃO PETRÓLEO		223.298,90		
1712.52.4.0.00	COTA-PARTE DO FUNDO ESPECIAL DO PETRÓLEO - FEP		223.298,90		
1712.52.4.1.00	COTA - PARTE FEP- PRINCIPAL	0.01.00.001.001	223.298,90		
1713.00.0.0.00	TRANSFERÊNCIAS RECURSOS SISTEMA ÚNICO SAÚDE - SUS		6.571.815,10		
1713.50.0.0.00	TRANSF. SUS- FUNDO A FUNDO - BLOCO DE MANUTENÇÃO		6.571.815,10		
1713.50.1.0.00	TRANSF. SUS- FUNDO A FUNDO - BLOCO DE MANUTENÇÃO		4.927.735,60		
1713.50.1.1.00	TRANS. SUS- BLOCO MANUT. ATEN. PRIMARIA- PRINCIPAL		4.927.735,60		
1713.50.1.1.01	IMPLEMENTAÇÃO DE POLITICAS PARA A REDE CEDONHA	0.01.00.310.000	3.960,00		
1713.50.1.1.02	INCENTIVO FINANCEIRO DA APS - CAPITAÇÃO PONDÉRADA	0.01.00.310.001	600.000,00		
1713.50.1.1.03	INCENTIVO FINANCEIRO DA APS - DESEMPENHO	0.01.00.310.000	268.756,40		
1713.50.1.1.04	INCENTIVO PARA ACESSO ESTRATEGICAS	0.01.00.310.001	411.120,60		
1713.50.1.1.05	PROGRAMA DE INFORMATIZAÇÃO DA APS	0.01.00.310.001	456.192,00		
1713.50.1.1.06	AGENTE COMUNITARIO DE SAUDE	0.01.00.310.000	701.395,20		
1713.50.1.1.07	INCREMENTO TEMPORARIO AO CUSTEIO DOS SERVIÇOS DE ATENÇÃO BAS.	0.01.00.310.001	1.000.000,00		
1713.50.1.1.08	CORONA VIRUS (COVID-19) - SAPS	0.01.00.310.000	171.527,40		
1713.50.1.1.09	IMPLEMENT. DE POLITICAS DE PROM. DA EQUIDADE EM SAUDE - SAPS	0.01.00.310.001	14.784,00		
1713.50.1.1.10	INCREMENTO TEMPORARIO CUSTEIO DOS SER. ASSIST. HOSPITALAR AHS	0.05.00.001.001	200.000,00		
1713.50.1.1.11	INCREMENTO FINANCEIRO PARA ATENÇÃO PRIMARIA SAÚDE BUCAL	0.01.81.110.000	100.000,00		
1713.50.1.1.12	INCENTIVO FINANCEIRO DA APS - EQUIPES DE SAUDE DA FAMILIARES	0.05.86.001.001	350.000,00		
1713.50.1.1.13	INCENTIVO FINANCEIRO DA APS - COMPONENTE PER CAPTA DE BASE	0.05.81.001.001	450.000,00		
1713.50.2.0.00	TRANSF. SUS- BLOCO MANUTENÇÃO- ATENÇÃO ESPECIALIZADA		1.300.000,00		
1713.50.2.1.00	TRANS. SUS- BLOCO MANUT. ATEN. ESPEC. - PRINCIPAL		1.300.000,00		
1713.50.2.1.01	ATENÇÃO A SAÚDE DA POPULAÇÃO PARA PROCEDIMENTOS NO MAC	0.01.00.310.000	800.000,00		
1713.50.2.1.02	SAMU 190	0.01.00.310.000	300.000,00		
1713.50.2.1.03	INCREMENTO TEMPORARIO CUSTEIO DOS SER. ASSIST. HOSPITALAR AHS	0.05.00.001.001	200.000,00		
1713.50.3.0.00	TRANSF. SUS- BLOCO MANUTENÇÃO- VIGILÂNCIA EM SAÚDE		164.987,90		
1713.50.3.1.00	TRANS. SUS- BLOCO MANUT. VIGILÂNCIA SAÚDE- PRINCIPAL		164.987,90		
1713.50.3.1.01	INCENTIVO FINANCEIRO AOS EST. DIST. FED. E MUN. VIG. EM SAÚDE	0.01.00.310.000	49.371,30		
1713.50.3.1.02	ASSIST. TERAPEUT. COMP. AOS EST. DIST. E MUN. AGEN. COM. ENDEMI	0.01.00.310.000	95.408,50		
1713.50.3.1.03	INCENTIVO FINANC. AOS EST. DIST. FED. E MUN. VIG. SANITARIA	0.01.00.310.000	20.208,10		
1713.50.4.0.00	TRANSF. SUS- BLOCO MANUTENÇÃO- ASSISTÊNCIA FARMACÉUTICA		111.956,90		
1713.50.4.1.00	TRANS. SUS- BLOCO MANUT. - ASSIST. FARMAC. - PRINCIPAL		111.956,90		
1713.50.4.1.01	ORGANIZAÇÃO DOS SERVIÇOS DE ASSISTÊNCIA FARMACÉUTICA NO SUS	0.01.00.310.000	19.008,00		
1713.50.4.1.02	PROMOÇÃO DA ASSIS. FARMACÉUTICA E INEQUOS. ESTRATEGICOS	0.01.00.310.000	92.948,90		
1713.50.5.0.00	TRANSF. SUS- BLOCO MANUTENÇÃO- GESTÃO DO SUS		50.000,00		
1713.50.5.1.00	TRANS. SUS- BLOCO MANUT. GESTÃO SUB-PRINCIPAL		50.000,00		
1713.50.5.1.02	TRANSFORMAÇÃO DIGITAL NO SUS	0.05.00.001.001	50.000,00		
1713.50.9.0.00	TRANSF. SUS- BLOCO MANUTENÇÃO- OUTROS PROGRAMAS		17.134,70		
1713.50.9.1.00	TRANS. SUS- BLOCO MANUT. - OUTROS PROG. - PRINCIPAL	0.01.00.310.000	17.134,70		
1714.00.0.0.00	TRANSF. RECURSOS FUNDO NAÇ. DESENVOLVIMENTO EDUCAÇÃO- FNDE		1.219.782,90		
1714.50.0.0.00	TRANSFERÊNCIAS DO SALÁRIO- EDUCAÇÃO		440.660,00		
1714.50.0.1.00	TRANSF. SALÁRIO- EDUCAÇÃO- PRINCIPAL				



PREFEITURA MUNICIPAL DE BREJÃO

R MELQUIADES BERNARDES, S/N - CNPJ:10131076/0001-00

Anexo 02
Página 4

Orçamento Programai - Exercício de 2025

RECEITAS SEGUNDO AS CATEGORIAS ECONOMICAS

Lei: 19, Data: 02/10/2024

Código	Especificação	F.R.-C.A.	Desdobramento	SubCategoria Fonte	Categoria Econômica
1714.51.0.0.00	TRANSFERÊNCIAS FNDE- PROG.DINH.DIRETO NA ESCOLA - PDDE	0.01.00.200.003	440.660,00		
1714.51.0.1.00	TRANSF.FNDE-PROGR.DINH.DIRETO ESCOLA-PDDE-PRINCIPAL	0.01.00.200.004	50.000,00		
1714.52.0.0.00	TRANSF. PROGRAMA NACIONAL ALIMENTAÇÃO ESCOLA- PNAE		275.660,00		
1714.52.0.1.00	TRANSF. PROG. NAC. ALIMEN ESCOLA-PNAE-PRINCIPAL	0.01.00.200.001	275.660,00		
1714.53.0.0.00	TRANSF. PROG.NACIONAL APLICADO TRANSPORTE DO ESCOLAR - PNATE		363.000,00		
1714.53.0.1.00	TRANSF. PROG. NAC. TRANSP. ESCOLAR-PNATE-PRINCIPAL	0.01.00.200.002	363.000,00		
1714.99.0.0.00	OUTRAS TRANSF. DIRETAS FUNDO NACIONAL DESENV. EDUCAÇÃO-FNDE		90.462,90		
1714.99.0.1.00	OUTRAS TRANSF. FNDE- PRINCIPAL	0.01.00.210.000	90.462,90		
1715.00.0.0.00	TRANSFERÊNCIAS COMPLEMENTAÇÃO DA UNIÃO -FUNDEB		1.260.116,00		
1715.50.0.0.00	TRANSFERÊNCIAS COMPLEMENTAÇÃO UNIÃO FUNDEB-VAAT		70.642,00		
1715.50.0.1.00	TRANSF. COMP. UNIÃO FUNDEB-VAAT-PRINCIPAL	0.01.00.250.000	70.642,00		
1715.51.0.0.00	TRANSFERÊNCIAS COMPLEMENTAÇÃO UNIÃO FUNDEB-VAAF		1.101.849,10		
1715.51.0.1.00	TRANSF. COMP. UNIÃO FUNDEB-VAAF-PRINCIPAL		1.031.207,10		
1715.51.0.1.00	TRANSF. COMP. UNIÃO FUNDEB-VAAF-PRINCIPAL	0.01.00.250.000	70.642,00		
1715.51.0.1.01	TRANSF. DE RECURSOS DE COMPLEMENTAÇÃO DA UNIÃO - VAAF 20%	0.01.00.250.000	1.031.207,10		
1715.52.0.0.00	TRANSFERÊNCIAS COMPLEMENTAÇÃO UNIÃO FUNDEB-VAAR		87.824,90		
1715.52.0.1.00	TRANSF. COMP. UNIÃO FUNDEB-VAAR-PRINCIPAL	0.01.00.250.000	87.824,90		
1718.00.0.0.00	TRANSF. RECURSOS FUNDO NACIONAL ASSISTÊNCIA SOCIAL-FNIAS		1.362.541,40		
1718.50.0.0.00	TRANSF. RECURSOS FUNDO NACIONAL ASSISTÊNCIA SOCIAL-FNIAS		1.362.541,40		
1718.50.0.1.00	TRANSF. RECUR-FNIAS-PRINCIPAL		1.362.541,40		
1718.50.0.1.01	PROGRAMAS BOLSA FAMILIA-BOBIF	1.01.00.510.000	104.090,30		
1718.50.0.1.02	GESTÃO DESCENTRALIZADA DO SIST. UNICO DA ASS. SOCIAL-IGD SUAS	0.01.00.510.000	101.798,40		
1716.50.0.1.03	SERVICO DE CONVIVENC E FORTALECIMENTO DE VINCULOS E V. CRIANÇA FELIZ	0.01.00.510.000	138.622,00		
1716.50.0.1.04	PIAO BASICO FEO	0.01.00.510.000	230.158,50		
1716.50.0.1.05	AÇÕES DO COVID-19 SUAS - PARA ACOZINHAMENTO - PORTARIA 309	0.01.00.510.001	98.685,40		
1716.50.0.1.06	TRANSFERENCIA DO PETI	0.01.00.500.003	52.487,60		
1716.50.0.1.07	CENTRO DE REFERENCIA DE ASSISTENCIA SOC. - CRAS/PAIF	0.01.00.510.000	88.210,10		
1716.50.0.1.08	PROGRAMA DE ATENÇÃO INTEGRAL A FAMILIA-PAIF	0.01.00.510.000	108.555,70		
1716.50.0.1.09	PROGR. DE ATENÇÃO AS PESS. PORTADORAS DE DEF. (PFD)	0.01.00.510.000	113.081,30		
1716.50.0.1.10	PROGR. DE AGENTE JOVEM DE DESENVOL. SOCIAL E HUMANO	0.01.00.510.000	67.865,60		
1716.50.0.1.11	PROGRAMA ESPECIALIZADO DE ASSIST. SOCIAL-ORÇAS/PAEF	0.01.00.510.000	84.832,00		
1716.50.0.1.12	PROGRAMA BPC NA ESCOLA	0.01.00.510.000	140.235,70		
1716.50.0.1.13	TRANSFERÊNCIAS DE CONVÊNIO DA UNIÃO E DE SUAS ENTIDADES	0.01.00.510.000	33.932,80		
1717.00.0.0.00	TRANSFERÊNCIAS DE CONVÊNIO DA UNIÃO E DE SUAS ENTIDADES		1.142.161,30		
1717.50.0.0.00	TRANSF. CONVÊNIO UNIÃO SISTEMA ÚNICO SAÚDE-SUS		85.671,30		
1717.50.0.1.00	TRANSF. CONV. UNIÃO-SUS-PRINCIPAL	0.01.00.310.000	85.671,30		
1717.51.0.0.00	TRANSF. CONVÊNIO UNIÃO PROGRAMAS DE EDUCAÇÃO		339.325,80		
1717.51.0.1.00	TRANSF. CONV. UNIÃO- PROG. EDUC-PRINCIPAL	0.01.00.200.000	339.325,80		
1717.52.0.0.00	TRANSF. CONVÊNIO UNIÃO PROGRAMAS ASSISTENCIA SOCIAL		62.886,80		
1717.52.0.1.00	TRANSF. CONV. UNIÃO	0.01.00.500.000	62.886,80		
1717.53.0.0.00	PROGR. ASSIST. SOCIAL-PRINCIPAL		62.886,80		
1717.53.0.1.00	TRANSF. CONVÊNIO UNIÃO PROGRAMAS COMBATE À FOME		54.278,40		
1717.99.0.0.00	TRANSF. CONV. UNIÃO PROG. COMB FOME-PRINCIPAL	0.01.00.500.000	54.278,40		
1717.99.0.1.00	OUTRAS TRANSF. CONVÊNIO UNIÃO ENTIDADES		600.000,00		
1719.00.0.0.00	OUTRAS TRANSF. CONV. UNIÃO ENTIDADES-PRINCIPAL	0.01.01.001.001	600.000,00		
1719.00.0.0.00	OUTRAS TRANSFERÊNCIAS RECURSOS UNIÃO E DE SUAS ENTIDADES		704.119,90		
1719.60.0.0.00	TRANSFERÊNCIAS ALDIR BLANC LEI Nº 14.389/2022		124.082,20		
1719.60.0.1.00	TRANSF. ALDIR BLANC LEI Nº 14.389/2022-PRINCIPAL	0.01.00.110.001	124.082,20		
1719.99.0.0.00	OUTRAS TRANSF. RECURSOS UNIÃO ENTIDADES		580.037,70		
1719.99.0.1.00	OUTRAS TRANSF. RECUR. UNIÃO ENTEL- PRINCIPAL		580.037,70		



PREFEITURA MUNICIPAL DE BREJÃO
 R MELQUIADES BERNARDES, S/N - CNPJ:10131078/0001-00

Anexo 02
 Página 5

Orçamento Programa - Exercício de: 2025
RECEITAS SEGUNDO AS CATEGORIAS ECONOMICAS

Lei: 19, Data: 02/10/2024

Código	Especificação	F.R.-C.A.	Desdobramento	SubCategoria Fonte	Categoria Econômica
1719.99.0.1.01	OUTRAS TRANSF. DE RECURSOS UNIÃO E DE SUAS ENTID-PRINCIPAL	0.01.00.001.001	481.352,30	9.549.272,10	
1719.99.0.1.02	OUTRAS TRANSF. DE RECURS UNIÃO E DE SUAS ENTID - PRINCIPAL	0.01.00.510.000	98.685,40		
1720.00.0.0.00	TRANSFERÊNCIAS ESTADOS DISTRITO FEDERAL E DE SUAS ENTIDADES				
1721.00.0.0.00	PARTICIPAÇÃO NA RECEITA DOS ESTADOS E DISTRITO FEDERAL		8.020.563,30		
1721.50.0.0.00	COTA-PARTE DO ICMS				
1721.50.0.1.00	COTA-PARTE DO ICMS - PRINCIPAL	0.01.00.001.001	7.500.000,00		
1721.51.0.0.00	COTA-PARTE DO IPVA		495.000,00		
1721.51.0.1.00	COTA-PARTE DO IPVA - PRINCIPAL	0.01.00.001.001	495.000,00		
1721.52.0.0.00	COTA-PARTE DO IR - MUNICÍPIOS		12.000,00		
1721.52.0.1.00	COTA-PARTE DO IR - MUNICÍPIOS - PRINCIPAL	0.01.00.001.001	12.000,00		
1721.53.0.0.00	COTA-PARTE CONTRIBUIÇÃO INTERVENÇÃO DOMÍNIO ECONÓMICO		13.563,30		
1721.53.0.1.00	COTA-PARTE-CIDE-PRINCIPAL	0.01.00.001.001	13.563,30		
1724.00.0.0.00	TRANSF. CONVÊNIO ESTADOS E DF ENTIDADES		687.966,40		
1724.01.0.0.00	TRANSF. CONV. EST. DE SUAS ENTID. ORGÃO UNIÃO		106.365,60		
1724.01.0.1.00	TRANSF. CONV. EST. DE SUAS ENTID. ORGÃO UNIÃO-PRINCIPAL	0.01.00.001.001	106.365,60		
1724.50.0.0.00	TRANSF. CONV. ESTADOS E DF PARA SUAS		81.095,30		
1724.50.0.1.00	TRANSF. CONV. ESTADOS E DF PARA SUAS-PRINCIPAL	0.01.00.300.001	81.095,30		
1724.51.0.0.00	TRANSF. CONVÊNIO ESTADOS PROGRAMA EDUCAÇÃO		364.775,40		
1724.51.0.1.00	TRANSF. CONV. ESTADOS PROGR. EDUCAÇÃO-PRINCIPAL	0.01.00.300.000	364.775,40		
1724.99.0.0.00	OUTRAS TRANSF. CONV. ESTADOS E DF E ENTIDADES		135.730,10		
1724.99.0.1.00	OUTRAS TRANSF. CONV. EST. E DF E ENTID.-PRINCIPAL	0.02.81.200.008	135.730,10		
1729.00.0.0.00	OUTRAS TRANSFERÊNCIAS DOS ESTADOS E DISTRITO FEDERAL		840.742,40		
1729.51.0.0.00	TRANSFERÊNCIAS DE ESTADOS DESTINADAS À ASSISTÊNCIA SOCIAL		9.491,90		
1729.51.0.1.00	TRANSF. ESTADOS ASSIST. SOCIAL-PRINCIPAL	0.01.00.510.000	9.491,90		
1729.99.0.0.00	OUTRAS TRANSFERÊNCIAS DOS ESTADOS E DF		831.250,50		
1729.99.0.1.00	OUTRAS TRANSF. ESTADOS E DF-PRINCIPAL		391.351,40		
1729.99.0.1.01	OUTRAS TRANSF. ESTADOS E DF-PRINCIPAL	0.01.00.100.000	131.991,20		
1729.99.0.1.02	OUTRAS TRANSF. ESTADOS E DF-PRINCIPAL	0.01.00.300.000	7.907,90		
1729.99.0.1.03	OUTRAS TRANSF. ESTADOS E DF-PRINCIPAL	0.02.81.200.008	300.000,00		
1729.99.0.1.04	FUNDO DE DESENVOLVIMENTO SOCIAL FDS	0.01.00.500.000	85.958,40		
1729.99.0.1.05	CENTRO DE REFERÊNCIA DA ASSISTÊNCIA SOCIAL-CRAS	0.01.00.500.000	135.730,10		
1729.99.0.1.06	PROGRAMA ESPECIALIZADO DE ASSISTÊNCIA SOCIAL-CREAS	0.01.00.500.000	169.662,90		
1750.00.0.0.00	TRANSFERÊNCIAS DE OUTRAS INSTITUIÇÕES PÚBLICAS			17.455.789,20	
1751.00.0.0.00	TRANSF. RECURSOS FUNDO MANUTENÇÃO DESENVOL. EDUCAÇÃO-FUNDES		17.455.789,20		
1751.50.0.0.00	TRANSF. RECURSOS FUNDO MANUTENÇÃO DESENVOL. EDUCAÇÃO-FUNDES				
1751.50.0.1.00	TRANSF. RECURSOS FUNDES-PRINCIPAL		17.455.789,20		
1751.50.0.1.01	ORIGEM IPVA 30%	0.01.00.250.000	357.784,00		
1751.50.0.1.02	ORIGEM IPVA 70%	0.01.00.250.000	553.290,10		
1751.50.0.1.03	ORIGEM ICMS EST 30%	0.01.00.250.000	1.320.000,00		
1751.50.0.1.04	ORIGEM ICMS EST 70%	0.01.00.250.000	3.080.000,00		
1751.50.0.1.05	ORIGEM ITR 30%	0.01.00.250.000	316,80		
1751.50.0.1.06	ORIGEM ITR 70%	0.01.00.250.000	740,30		
1751.50.0.1.07	ORIGEM IPV EXP 30%	0.01.00.250.000	7.015,80		
1751.50.0.1.08	ORIGEM IPV EXP 70%	0.01.00.250.000	16.369,10		
1751.50.0.1.09	ORIGEM FPE 30%	0.01.00.250.000	1.067.000,00		
1751.50.0.1.10	ORIGEM FPE 70%	0.01.00.250.000	2.520.000,00		
1751.50.0.1.11	ORIGEM FPM 30%	0.01.00.250.000	1.100.000,00		
1751.50.0.1.12	ORIGEM FPM 70%	0.01.00.250.000	7.350.000,00		
1751.50.0.1.13	ORIGEM ITCMD 30%	0.01.00.250.000	24.882,10		
1751.50.0.1.14	ORIGEM ITCMD 70%	0.01.00.250.000	58.290,10		
1800.00.0.0.00	OUTRAS RECEITAS CORRENTES			282.597,70	
1920.00.0.0.00	INDENIZAÇÕES, RESTITUIÇÕES E RESSARCIMENTOS			230.914,20	
1922.00.0.0.00	RESTITUIÇÕES		230.914,20		
1922.99.0.0.00	OUTRAS RESTITUIÇÕES		230.914,20		
1922.99.0.1.00	OUTRAS RESTITUIÇÕES - PRINCIPAL	0.01.00.001.001	229.330,20		
1922.99.0.1.01	OUTRAS RESTITUIÇÕES - PRINCIPAL	0.01.00.300.000	1.584,00		



PREFEITURA MUNICIPAL DE BREJÃO
 R. MELQUIADES BERNARDES, S/N - CNPJ:10131076/0001-00

Anexo 02
 Página 6

Orçamento Programa - Exercício de 2025
RECEITAS SEGUNDO AS CATEGORIAS ECONOMICAS

Lei 19, Data: 02/10/2024

Código	Especificação	F.R.-C.A.	Desdobramento	SubCategoria Fonte	Categoria Econômica
1990.00.0.0.00	DEMAIS RECEITAS CORRENTES			51.683,50	
1999.00.0.0.00	OUTRAS RECEITAS CORRENTES		51.683,50		
1999.99.0.0.00	OUTRAS RECEITAS		51.683,50		
1999.99.2.0.00	OUTRAS REC.NÃO ARREC.NÃO PROJETADAS-RFB-PRIMARIAS		51.683,50		
1999.99.2.1.00	OUTRAS REC.NÃO ARREC.NÃO PROJ.RFB-PRIMARIAS-PRINCIPAL	0.01.00.001.001	43.446,70		
1999.99.2.2.00	OUTRAS REC.NÃO ARREC.NÃO PROJ.RFB-PRIMARIAS-MULTAS JUROS	0.01.00.001.001	3.836,80		
1999.99.2.3.00	OUTRAS REC.NÃO ARREC.NÃO PROJ.RFB-PRIMARIAS-DÍVIDA ATIVA	0.01.00.001.001	4.400,00		
2000.00.0.0.00	RECEITAS DE CAPITAL				7.207.743,50
2200.00.0.0.00	ALIENAÇÃO DE BENS			106.672,50	
2210.00.0.0.00	ALIENAÇÃO DE BENS MÓVEIS			22.440,00	
2213.00.0.0.00	ALIENAÇÃO DE BENS MÓVEIS E SEMOVENTES		22.440,00		
2213.01.0.0.00	ALIENAÇÃO DE BENS MÓVEIS E SEMOVENTES		22.440,00		
2213.01.0.1.00	ALIEN.BENS MÓVEIS E SEMOVENTES-PRINCIPAL	0.01.00.120.000	22.440,00		
2220.00.0.0.00	ALIENAÇÃO DE BENS IMÓVEIS			84.232,50	
2221.00.0.0.00	ALIENAÇÃO DE BENS IMÓVEIS		84.232,50		
2221.01.0.0.00	ALIENAÇÃO DE BENS IMÓVEIS		84.232,50		
2221.01.0.1.00	ALIENAÇÃO DE BENS IMÓVEIS - PRINCIPAL	0.01.00.120.000	84.232,50		
2400.00.0.0.00	TRANSFERÊNCIAS DE CAPITAL			7.101.071,00	
2410.00.0.0.00	TRANSFERÊNCIAS DA UNIÃO E DE SUAS ENTIDADES			5.918.336,10	
2411.00.0.0.00	TRANSFERÊNCIAS DE RECURSOS DO SISTEMA ÚNICO DE SAÚDE - SUS		1.320.000,00		
2411.50.0.0.00	TRANSF.RECURSOS-SUS-FUNDO A FUNDO - BLOCO DE MANUTENÇÃO		1.320.000,00		
2411.50.1.0.00	TRANSF.RECUR.-SUS-BLOCO MANUTENÇÃO-ATENÇÃO PRIMÁRIA		1.320.000,00		
2411.50.1.1.00	TRANSF.-SUS-BLOCO MANUT.ATEN.PRIMÁRIA-PRINCIPAL	0.01.00.300.000	1.320.000,00		
2412.00.0.0.00	TRANSF.RECUR.FUNDO NACIONAL DESENVOLVIMENTO EDUCAÇÃO-FNDE		1.660.000,00		
2412.50.0.0.00	TRANSF.RECUR. PROGRAMAS EDUCAÇÃO		1.660.000,00		
2412.50.1.0.00	TRANSF.PROGR.TRANSF.ESC.ED.BÁSICA-CAMINHO ESCOLA		1.660.000,00		
2412.50.1.1.00	TRANSF.PROGR.TRANSF.ESC.ED.BÁS.-CAMINHO ESCOLA-PRINCIPAL		1.000.000,00		
2412.50.1.1.01	TRANSF.PROGR.TRANSF.ESC.ED.BÁS.-CAMINHO ESCOLA-PRINCIPAL	0.01.00.200.005	660.000,00		
2412.50.1.1.01	TRANSF.PROGR.TRANSF.ESC.ED.BÁS.-INFRAESTRUTURA CONST.ESCOLA	0.05.10.001.001	1.000.000,00		
2414.00.0.0.00	TRANSFERÊNCIAS DE CONVÊNIO DA UNIÃO E DE SUAS ENTIDADES		2.936.336,10		
2414.50.0.0.00	TRANSF. CONVÊNIO UNIÃO PARA O SUS		518.336,10		
2414.50.0.1.00	TRANSF. CONV. UNIÃO PARA O SUS-PRINCIPAL	0.01.00.310.001	518.336,10		
2414.51.0.0.00	TRANSF. CONVÊNIO UNIÃO PROGRAMAS EDUCAÇÃO		1.540.000,00		
2414.51.0.1.00	TRANSF. CONV. UNIÃO PROG. EDUCAÇÃO-PRINCIPAL	0.01.00.200.000	1.540.000,00		
2414.99.0.0.00	OUTRAS TRANSFERÊNCIAS CONVÊNIO UNIÃO E DE SUAS ENTIDADES		880.000,00		
2414.99.0.1.00	OUTRAS TRANSF. CONV. UNIÃO SUAS ENTID.-PRINCIPAL	0.01.00.110.000	880.000,00		
2420.00.0.0.00	TRANSF. ESTADOS E DO DISTRITO FEDERAL E DE SUAS ENTIDADES			1.182.734,90	
2422.00.0.0.00	TRANSF. CONVÊNIO ESTADOS E DF E DE SUAS ENTIDADES		550.000,00		
2422.50.0.0.00	TRANSFERÊNCIAS CONVÊNIO ESTADOS PARA SUS		440.000,00		
2422.50.0.1.00	TRANSF. CONV. ESTADOS PARA SUS-PRINCIPAL	0.01.00.310.001	440.000,00		
2422.52.0.0.00	TRANSFERÊNCIAS CONVÊNIO ESTADOS - SANEAMENTO BÁSICO		110.000,00		
2422.52.0.1.00	TRANSF. CONV. ESTADOS PROG. SANEAM. BÁSICO-PRINCIPAL	0.01.00.001.001	110.000,00		
2429.00.0.0.00	OUTRAS TRANSFERÊNCIAS DE RECURSOS DOS ESTADOS		632.734,90		
2429.51.0.0.00	TRANSFERÊNCIAS RECURSOS PROGRAMAS DE EDUCAÇÃO		600.000,00		
2429.51.0.1.00	TRANSF.RECUR.PROGR. EDUCAÇÃO-PRINCIPAL	0.01.00.200.000	600.000,00		
2429.99.0.0.00	OUTRAS TRANSFERÊNCIAS DE RECURSOS DOS ESTADOS		32.734,90		
2429.99.0.1.00	OUTRAS TRANSF. RECURSOS ESTADOS-PRINCIPAL	0.01.00.001.001	32.734,90		
9000.00.0.0.00	(R) DEDUÇÕES DA RECEITA				-5.273.400,00
9500.00.0.0.00	(R) DEDUÇÕES DO FUNDEB			-5.273.400,00	
9510.00.0.0.00	(R) DEDUÇÕES DO FUNDEB		-5.273.400,00		
9510.00.0.0.00	(R) DEDUÇÕES DO FUNDEB		-5.273.400,00		
9510.00.0.0.01	DEDUÇÃO DO FUNDEB-PPM	0.01.00.001.001	-3.670.000,00		
9510.00.0.0.02	DEDUÇÃO DO FUNDEB-TRF	0.01.00.001.001	-2.000,00		



PREFEITURA MUNICIPAL DE BREJÃO
 R MELQUIADES BERNARDES, S/N - CNPJ: 10131076/0001-00

Anexo 02
 Página 7

Orçamento Programa - Exercício de: 2025
RECEITAS SEGUNDO AS CATEGORIAS ECONOMICAS

Lei: 19, Data: 02/10/2024

Código	Especificação	F.R.-C.A.	Desdobramento	SubCategoria Fonte	Categoria Econômica
9510.00.0.0.04	DEDUÇÃO DO FUNDOS-ICMS ESTADO	0.01.00.001.001	-1.500.000,00		
9510.00.0.0.05	DEDUÇÃO DO FUNDOS-IPVA ESTADO	0.01.00.001.001	-88.000,00		
9510.00.0.0.06	DEDUÇÃO DO FUNDOS- IPI ESTADO	0.01.00.001.001	-2.400,00		
Total das Receitas (exceto Intra-Orçamentárias)					85.910.000,00

7000.00.0.0.00	RECEITAS CORRENTES, (INTRA)				5.090.000,00
7200.00.0.0.00	CONTRIBUIÇÕES (INTRA)				
7210.00.0.0.00	CONTRIBUIÇÕES SOCIAIS (INTRA)			5.090.000,00	
7215.00.0.0.00	CONTRIBUIÇÕES RPPS - (INTRA)			5.090.000,00	
7215.02.0.0.00	CONTRIBUIÇÃO PATRONAL - SERVIDOR CIVIL (IN		5.090.000,00		
7215.02.1.0.00	CONTRIBUIÇÃO PATRONAL - SERVIDOR CIVIL AT		4.280.000,00		
7215.02.1.1.00	CONTRIBUIÇÃO PATRONAL - SERVIDOR CIVIL AT		4.280.000,00		
7215.02.1.1.01	CONTRIBUIÇÃO PATRONAL PREFEITURA	0.01.00.600.000	510.000,00		
7215.02.1.1.02	CONTRIBUIÇÃO PATRONAL SAUDE	0.01.00.950.000	1.000.000,00		
7215.02.1.1.03	CONTRIBUIÇÃO PATRONAL FMAS	0.01.00.600.000	90.000,00		
7215.02.1.1.04	CONTRIBUIÇÃO PATRONAL FME	0.01.00.610.000	2.500.000,00		
7215.02.1.1.06	CONTRIBUIÇÃO PATRONAL CAMARA	0.01.00.600.000	40.000,00		
7215.02.1.1.07	CONT. PATRONAL- SERV CIVIL ATIVO -PREF.-GAF	0.01.00.001.001	20.000,00		
7215.02.1.1.08	CONT. PATRONAL- SERV CIVIL ATIVO - SAUDE-C	0.01.00.001.001	20.000,00		
7215.02.1.1.09	CONT. PATRONAL- SERV CIVIL ATIVO -FMAS PAL	0.01.00.001.001	20.000,00		
7215.02.1.1.10	CONT. PATRONAL- SERV CIVIL ATIVO-EDUC, ITAI	0.01.00.001.001	20.000,00		
7215.02.1.1.11	CONT. PATRONAL- SERV CIVIL ATIVO-EDUC, LAO	0.01.00.001.001	15.000,00		
7215.02.1.1.12	CONT. PATRONAL- SERV CIVIL ATIVO-EDUC, FLO	0.01.00.001.001	10.000,00		
7215.02.1.1.13	CONT PATRONAL- SERV CIVIL ATIVO- ALEPE	0.01.00.001.001	35.000,00		
7215.51.0.0.00	CONTRIBUIÇÃO PATRONAL - PARCELAMENTOS I		810.000,00		
7215.51.1.0.00	CONTRIB.PATRONAL-SERVIDOR CIVIL ATIVO-PAF		810.000,00		
7215.51.1.1.00	CONTRIB.PATR.SERV.CIVIL ATIVO-PARC.-PRINCII		810.000,00		
7215.51.1.1.01	PARCELAMENTO CONTRIBUIÇÃO PATRONAL - PF	0.01.00.600.000	510.000,00		
7215.51.1.1.02	PARCELAMENTO CONTRIBUIÇÃO PATRONAL - SF	0.01.00.900.000	300.000,00		
Total das Receitas (Intra-Orçamentárias)					5.090.000,00

TOTALIZAÇÃO DAS RECEITAS POR CATEGORIA ECONOMICA

RECEITA CORRENTE	63.792.256,50
------------------	---------------

RECEITA DE CAPITAL	7.207.743,50
--------------------	--------------

Total Geral das Receitas:	71.000.000,00
----------------------------------	----------------------



PREFEITURA MUNICIPAL DE BREJÃO

R MELQUIADES BERNARDES, S/N - CNPJ:10131076/0001-00

Anexo 02
Página 8

Orçamento Programa - Exercício de 2025

RECEITAS SEGUNDO AS CATEGORIAS ECONOMICAS

Lei: 19, Data: 02/10/2024

Código	Especificação	F.R.-C.A.	Desdobramento	SubCategoria Fonte	Categoria Econômica
--------	---------------	-----------	---------------	-----------------------	------------------------

LEISABETH BARROS DE SANTANA
PREFEITA



PREFEITURA MUNICIPAL DE BREJÃO
 R MELQUIADES BERNARDES, S/N - CNPJ 10131076/0001-00

Orçamento Programa - Exercício de 2025

**DESPESA DA UNIDADE ORÇAMENTÁRIA
 POR ATIVIDADE E PROJETO SEGUNDO OS GRUPOS**

Quadro 03

Página 1

Lei: 19, Data: 02/10/2024

PODER: 01 PODER LEGISLATIVO
 ORGÃO: 11 CAMARA MUNICIPAL
 UNIDADE: 11 CAMARA MUNICIPAL DE BREJAO

Funcional Programática		Grupo de Despesa		
Cod	Descrição	F.R.-C.A.		Valor
01	Legislativa			<u>1.999.800,00</u>
01 031	Ação Legislativa			<u>1.999.800,00</u>
01 031 0101	LEGISLATIVO MUNICIPAL			<u>887.000,00</u>
2001	MANUTENCAO DO LEGISLATIVO MUNICIPAL			<u>850.000,00</u>
3. 1. 90	PESSOAL E ENCARGOS SOCIAIS	0 01. 00 - 110. 000	670.000,00	
3. 1. 90	PESSOAL E ENCARGOS SOCIAIS	0 01. 54 - 110. 000	180.000,00	
3. 3. 90	OUTRAS DESPESAS CORRENTES	0 01. 05 - 110. 000	20.000,00	
2003	MANUTENCAO DAS ATIVIDADES DE CERIMONIAL			<u>19.000,00</u>
3. 3. 90	OUTRAS DESPESAS CORRENTES	0 01. 00 - 110. 000	19.000,00	
2007	CAPACITACAO DOS VEREADORES			<u>11.000,00</u>
3. 3. 90	OUTRAS DESPESAS CORRENTES	0 01. 00 - 110. 000	11.000,00	
2008	CAPACITACAO DOS SERVIDORES			<u>7.000,00</u>
3. 3. 90	OUTRAS DESPESAS CORRENTES	0 01. 00 - 110. 000	7.000,00	
01 031 0102	GESTAO ADMINISTRATIVA DA CAMARA			<u>1.112.800,00</u>
1002	RECUPERACAO DO PREDIO DA CAMARA MUNICIPAL			<u>75.000,00</u>
4. 4. 90	INVESTIMENTOS	0 01. 00 - 110. 000	75.000,00	
2005	MANUT DPTO ADM E FINANCEIRO DA CAMARA			<u>1.037.800,00</u>
3. 1. 90	PESSOAL E ENCARGOS SOCIAIS	0 01. 00 - 110. 000	428.000,00	
3. 1. 91	PESSOAL E ENCARGOS SOCIAIS	0 01. 69 - 110. 000	55.000,00	
3. 3. 90	OUTRAS DESPESAS CORRENTES	0 01. 00 - 110. 000	541.200,00	
4. 4. 90	INVESTIMENTOS	0 01. 00 - 110. 000	15.600,00	
28	Encargos Especiais			<u>3.500,00</u>
28 846	Outros Encargos Especiais			<u>3.500,00</u>
28 846 0000	ENCARGOS PUBLICOS DIVERSOS			<u>3.500,00</u>
2005	PARCELAMENTO DA DIVIDA DO INSS			<u>3.500,00</u>
3. 2. 90	JUROS E ENCARGOS DA DIVIDA	0 01. 00 - 110. 000	1.500,00	
4. 6. 90	AMORTIZACAO DA DIVIDA	0 01. 00 - 110. 000	2.000,00	
TOTAL				2.003.300,00



PREFEITURA MUNICIPAL DE BREJÃO

R MELQUIADES BERNARDES, S/N - CNPJ 10131076/0001-00

Orçamento Programa - Exercício de 2025

**DESPESA DA UNIDADE ORÇAMENTÁRIA
POR ATIVIDADE E PROJETO SEGUNDO OS GRUPOS**

Quadro 03

Página 2

Lei: 19, Data: 02/10/2024

PODER 02 PODER EXECUTIVO
 ORGÃO 02 FUPREB - FUNDO DE PREVIDENCIA DO MUNICIPIO DE BREJAO
 UNIDADE 90 FUPREB - FUNDO DE PREVIDENCIA DO MUNICIPIO DE BREJAO

Funcional Programática		Grupo de Despesa	
Cod	Descrição	F.R.-C.A.	Valor
09	Previdência Social		<u>7.230.000,00</u>
09 272	Previdência do Regime Estatutário		<u>7.230.000,00</u>
09 272 0901	GESTAO PREVIDENCIARIA		<u>7.230.000,00</u>
1096	EDIFICACOES DA PREVIDENCIA		<u>51.200,00</u>
4 4 90	INVESTIMENTOS	0 04 00 - 610.000	51.200,00
2140	FUPREB - MANUTENCAO DAS ATIVIDADES ADMINISTRATIVAS DO FUPREB		<u>677.300,00</u>
3 1 90	PESSOAL E ENCARGOS SOCIAIS	0 04 00 - 610.000	136.080,00
3 1 90	PESSOAL E ENCARGOS SOCIAIS	0 04 54 - 610.000	120,00
3 1 91	PESSOAL E ENCARGOS SOCIAIS	0 04 69 - 610.000	120,00
3 3 90	OUTRAS DESPESAS CORRENTES	0 04 00 - 610.000	525.980,00
4 4 90	INVESTIMENTOS	0 04 00 - 610.000	15.000,00
2141	ENCARGOS COM INATIVOS E PENSIONISTAS		<u>6.501.500,00</u>
3 1 90	PESSOAL E ENCARGOS SOCIAIS	0 04 00 - 610.000	6.501.500,00
TOTAL			<u>7.230.000,00</u>



PREFEITURA MUNICIPAL DE BREJÃO

R MELQUIADES BERNARDES, S/N - CNPJ 10131076/0001-00

Orçamento Programa - Exercício de 2025

**DESPESA DA UNIDADE ORÇAMENTÁRIA
 POR ATIVIDADE E PROJETO SEGUNDO OS GRUPOS**

Quadro 03

Página 3

Lei: 19, Data: 02/10/2024

PODER: 02 PODER EXECUTIVO
 ORGÃO: 03 FMS - FUNDO MUNICIPAL DE SAUDE DE BREJAO
 UNIDADE: 00 SECRETARIA DE SAUDE DE BREJAO

Funcional Programática		Grupo de Despesa	
Cod	Descrição	F.R.-C.A.	Valor
10	Saúde		<u>2.614.560,00</u>
10 122	Administração Geral		<u>2.614.440,00</u>
10 122 1002	SUPORTE AO SERVIÇO DE SAÚDE		<u>2.614.440,00</u>
10 122 2090	GESTÃO ADMINISTRATIVA DA SEC DE SAÚDE		<u>2.613.960,00</u>
3 1 90	PESSOAL E ENCARGOS SOCIAIS	0 01, 00 - 310, 000	942.840,00
3 1 90	PESSOAL E ENCARGOS SOCIAIS	0 01, 00 - 310, 000	120,00
3 1 90	PESSOAL E ENCARGOS SOCIAIS	0 01, 69 - 310, 000	160.000,00
3 1 91	PESSOAL E ENCARGOS SOCIAIS	0 01, 69 - 310, 000	860.000,00
3 3 90	OUTRAS DESPESAS CORRENTES	0 01, 00 - 310, 000	651.000,00
2092	MANUTENÇÃO DO CONSELHO DE SAÚDE		<u>480,00</u>
3 3 90	OUTRAS DESPESAS CORRENTES	0 01, 00 - 310, 000	480,00
10 123	Administração Financeira		<u>120,00</u>
10 123 1004	GESTÃO DOS SERVIÇOS DE SAÚDE		<u>120,00</u>
10 123 2018	OBRIGAÇÕES TRIBUTÁRIAS E CONTRIBUIÇÕES SOCIAIS		<u>120,00</u>
3 3 90	OUTRAS DESPESAS CORRENTES	0 01, 00 - 310, 000	120,00
TOTAL			2.614.560,00



PREFEITURA MUNICIPAL DE BREJÃO
R MELQUIADES BERNARDES, S/N - CNPJ 10131076/0001-00

Orçamento Programa - Exercício de 2025

**DESPESA DA UNIDADE ORÇAMENTÁRIA
POR ATIVIDADE E PROJETO SEGUNDO OS GRUPOS**

Quadro 03

Página 4

Lei: 18; Data: 02/10/2024

PODER 02 PODER EXECUTIVO
ORGÃO 03 FMS - FUNDO MUNICIPAL DE SAUDE DE BREJAO
UNIDADE 01 FMS-FUNDO MUN DE SAUDE DE BREJAO 15% - RECURSO PROPRIO

Funcional Programática		Grupo de Despesa	
Cod	Descrição	F.R.-C.A.	Valor
10.	Saúde		<u>3.415.760,00</u>
10 301	Atenção Básica		<u>1.699.000,00</u>
10 301 1001	PROMOCAO A SAUDE DE QUALIDADE		<u>1.672.000,00</u>
2130	ATENCAO BASICA - PAB 15% REC PROPRIO		<u>1.672.000,00</u>
3 1 90	PESSOAL E ENCARGOS SOCIAIS	0 01. 00 - 310. 000	1.112.000,00
3 1 91	PESSOAL E ENCARGOS SOCIAIS	0 01. 00 - 310. 000	180.000,00
3 3 90	OUTRAS DESPESAS CORRENTES	0 01. 00 - 310. 000	370.000,00
4 4 90	INVESTIMENTOS	0 01. 00 - 310. 000	10.000,00
10 301 1002	SUPOORTE AO SERVICO DE SAUDE		<u>27.000,00</u>
2091	DISTRIBUICAO DE MATERIAL DIVERSOS A PESSOAS COM NECESSIDADES ESPECIAIS		<u>27.000,00</u>
3 3 90	OUTRAS DESPESAS CORRENTES	0 01. 00 - 310. 000	27.000,00
10 302	Assistência Hospitalar e Ambulatorial		<u>585.000,00</u>
10 302 1001	PROMOCAO A SAUDE DE QUALIDADE		<u>584.000,00</u>
2131	MEDIA E ALTA COMPLEX - MAC 15% REC PROPRIO		<u>584.000,00</u>
3 1 90	PESSOAL E ENCARGOS SOCIAIS	0 01. 00 - 310. 000	496.000,00
3 1 91	PESSOAL E ENCARGOS SOCIAIS	0 01. 00 - 310. 000	144.000,00
3 3 90	OUTRAS DESPESAS CORRENTES	0 01. 00 - 310. 000	320.000,00
4 4 90	INVESTIMENTOS	0 01. 00 - 310. 000	24.000,00
10 302 1002	SUPOORTE AO SERVICO DE SAUDE		<u>1.000,00</u>
2202	TFD-MANUT DAS ACOES DE TRATAMENTO FORA DO DOMICILIO- TFD 15% REC PROPRIO		<u>1.000,00</u>
3 3 90	OUTRAS DESPESAS CORRENTES	0 01. 00 - 310. 000	1.000,00
10 303	Suporte Profilático e Terapêutico		<u>45.760,00</u>
10 303 1001	PROMOCAO A SAUDE DE QUALIDADE		<u>45.760,00</u>
2132	SUP. PROFILATICO/TERAPEUTICO 15% REC PROPRIO		<u>35.760,00</u>
3 1 90	PESSOAL E ENCARGOS SOCIAIS	0 01. 00 - 310. 000	11.000,00
3 1 91	PESSOAL E ENCARGOS SOCIAIS	0 01. 00 - 310. 000	1.400,00
3 3 90	OUTRAS DESPESAS CORRENTES	0 01. 00 - 310. 000	20.960,00
4 4 90	INVESTIMENTOS	0 01. 00 - 310. 000	2.400,00
2204	MANUT DAS ACOES DA FARMACIA-15% RECURSO PROPRIO		<u>10.000,00</u>
3 3 90	OUTRAS DESPESAS CORRENTES	0 01. 00 - 310. 000	10.000,00
10 304	Vigilância Sanitária		<u>330.400,00</u>
10 304 1001	PROMOCAO A SAUDE DE QUALIDADE		<u>330.400,00</u>
2133	VIG. SANITARIA - 15% REC PROPRIO		<u>330.400,00</u>
3 1 90	PESSOAL E ENCARGOS SOCIAIS	0 01. 00 - 310. 000	266.000,00
3 1 91	PESSOAL E ENCARGOS SOCIAIS	0 01. 00 - 310. 000	30.000,00
3 3 90	OUTRAS DESPESAS CORRENTES	0 01. 00 - 310. 000	28.400,00
4 4 90	INVESTIMENTOS	0 01. 00 - 310. 000	6.000,00
10 305	Vigilância Epidemiológica		<u>315.600,00</u>
10 305 1001	PROMOCAO A SAUDE DE QUALIDADE		<u>315.600,00</u>
2134	VIG. EPIDEMIOLOGICA - 15% REC PROPRIO		<u>312.600,00</u>
3 1 90	PESSOAL E ENCARGOS SOCIAIS	0 01. 00 - 310. 000	248.000,00
3 1 91	PESSOAL E ENCARGOS SOCIAIS	0 01. 00 - 310. 000	30.000,00
3 3 90	OUTRAS DESPESAS CORRENTES	0 01. 00 - 310. 000	31.000,00
4 4 90	INVESTIMENTOS	0 01. 00 - 310. 000	3.600,00
2203	MANUT DAS ACOES DE VACINACAO - 15% RECURSO PROPRIO		<u>3.000,00</u>
3 3 90	OUTRAS DESPESAS CORRENTES	0 01. 00 - 310. 000	2.000,00
3 3 90	OUTRAS DESPESAS CORRENTES	0 01. 00 - 310. 000	1.000,00
10 306	Alimentação e Nutrição		<u>40.000,00</u>
10 306 1001	PROMOCAO A SAUDE DE QUALIDADE		<u>40.000,00</u>





PREFEITURA MUNICIPAL DE BREJÃO
R MELQUIADES BERNARDES, S/N - CNPJ 10131076/0001-00

Orçamento Programa - Exercício de 2025

**DESPESA DA UNIDADE ORÇAMENTÁRIA
POR ATIVIDADE E PROJETO SEGUNDO OS GRUPOS**

Quadro 03

Página 5

Lei 19, Data: 02/10/2024

PODER 02 PODER EXECUTIVO
ORGÃO 03 FMS - FUNDO MUNICIPAL DE SAÚDE DE BREJAO
UNIDADE 01 FMS-FUNDO MUN DE SAÚDE DE BREJAO 15% - RECURSO PROPRIO

Funcional Programática		Grupo de Despesa		
Cod	Descrição	F.R.-C.A.		Valor
2135	ALIMENTAÇÃO/NUTRIÇÃO 15% REC PROPRIO			<u>40.000,00</u>
3.1.90	PESSOAL E ENCARGOS SOCIAIS	0 01. 00 - 310. 000		3.100,00
3.1.91	PESSOAL E ENCARGOS SOCIAIS	0 01. 00 - 310. 000		100,00
3.3.90	OUTRAS DESPESAS CORRENTES	0 01. 00 - 310. 000		36.700,00
4.4.90	INVESTIMENTOS	0 01. 00 - 310. 000		100,00
TOTAL				3.415.760,00



PREFEITURA MUNICIPAL DE BREJÃO
 R MELQUIADES BERNARDES, S/N - CNPJ 10131076/0001-00
 Orçamento Programa - Exercício de 2025

**DESPESA DA UNIDADE ORÇAMENTÁRIA
 POR ATIVIDADE E PROJETO SEGUNDO OS GRUPOS**

Quadro 03
 Página 6

Lei: 19, Data: 02/10/2024

PODER 02 PODER EXECUTIVO
 ORGÃO 03 FMS - FUNDO MUNICIPAL DE SAUDE DE BREJAO
 UNIDADE 10 FMS-SUS FUNDO M. SAUDE BREJAO-FUNDO A FUNDO SUS

Funcional Programática		Grupo de Despesa	
Cod	Descrição	F.R.-C.A.	Valor
10	Saúde		<u>11.686.815,00</u>
10 122	Administração Geral		<u>106.960,00</u>
10 122 1001	PROMOCAO A SAUDE DE QUALIDADE		<u>8.840,00</u>
2109	ALIMENTACAO/NUTRICAO		<u>8.000,00</u>
3 1 90	PESSOAL E ENCARGOS SOCIAIS	0 05. 81 - 310. 001	4.000,00
3 3 90	OUTRAS DESPESAS CORRENTES	0 05. 81 - 310. 001	4.000,00
2260	COVID-19 ENFRENTAMENTO DA EMERGENCIA DE SAUDE NACIONAL CRED EXTRAORDINARIO		<u>640,00</u>
3 1 90	PESSOAL E ENCARGOS SOCIAIS	0 05. 81 - 312. 001	360,00
3 1 91	PESSOAL E ENCARGOS SOCIAIS	0 05. 81 - 312. 001	120,00
3 3 90	OUTRAS DESPESAS CORRENTES	0 05. 81 - 312. 001	360,00
10 122 1002	SUPORTE AO SERVICO DE SAUDE		<u>100.120,00</u>
1062	AMPLIACAO DA ESTRUTURA FISICA DA SAUDE		<u>120,00</u>
4 4 90	INVESTIMENTOS	0 05. 81 - 310. 001	120,00
1063	SUS - AQUISICAO DE EQUIPAMENTOS, MAQUINAS E VEICULOS PARA SAUDE		<u>100.000,00</u>
4 4 90	INVESTIMENTOS	0 05. 81 - 310. 001	100.000,00
10 301	Atenção Básica		<u>5.227.494,00</u>
10 301 0000	ENCARGOS PUBLICOS DIVERSOS		<u>24.000,00</u>
2095	PAB - MANUTENCAO DA ATENCAO BASICA		<u>24.000,00</u>
3 1 90	PESSOAL E ENCARGOS SOCIAIS	0 05. 81 - 310. 001	24.000,00
10 301 1001	PROMOCAO A SAUDE DE QUALIDADE		<u>5.123.494,00</u>
1054	ATENÇÃO BASICA - AQUISICAO DE EQUIPAMENTOS		<u>37.000,00</u>
4 4 90	INVESTIMENTOS	0 05. 81 - 310. 001	37.000,00
1055	ATENCA BASICA - EXECUCAO DE OBRAS EM IMOVEIS VINCULADOS		<u>120.000,00</u>
4 4 90	INVESTIMENTOS	0 05. 81 - 310. 001	120.000,00
1059	ACADEMIA DA SAUDE - IMPLANTACAO		<u>50.400,00</u>
4 4 90	INVESTIMENTOS	0 05. 81 - 310. 001	50.400,00
1097	PAB - AQUISICAO DE MOVEIS, MAQUINAS E EQUIPAMENTOS DIVERSOS		<u>1.130.000,00</u>
4 4 90	INVESTIMENTOS	0 05. 81 - 310. 001	1.130.000,00
1098	PAB - OBRAS E INSTALACOES		<u>24.000,00</u>
4 4 90	INVESTIMENTOS	0 05. 81 - 310. 001	24.000,00
2093	MANUTENCAO DA ACADEMIA DA SAUDE		<u>40.000,00</u>
3 1 90	PESSOAL E ENCARGOS SOCIAIS	0 02. 81 - 310. 001	20.000,00
3 3 90	OUTRAS DESPESAS CORRENTES	0 02. 81 - 310. 001	20.000,00
2094	PACS - PROGRAMA AGENTE COMUNITARIO DE SAUDE		<u>1.010.860,00</u>
3 1 90	PESSOAL E ENCARGOS SOCIAIS	0 05. 81 - 310. 001	960.000,00
3 3 90	OUTRAS DESPESAS CORRENTES	0 05. 81 - 310. 001	860,00
4 4 90	INVESTIMENTOS	0 05. 81 - 310. 001	50.000,00
2095	PAB - MANUTENCAO DA ATENCAO BASICA		<u>1.194.794,00</u>
3 1 90	PESSOAL E ENCARGOS SOCIAIS	0 05. 81 - 310. 001	60.000,00
3 3 90	OUTRAS DESPESAS CORRENTES	0 05. 81 - 310. 001	1.127.700,00
4 4 90	INVESTIMENTOS	0 05. 81 - 310. 001	7.094,00
2096	PSF - MANUTENCAO DAS ACOES DO PSF		<u>804.800,00</u>
3 1 90	PESSOAL E ENCARGOS SOCIAIS	0 05. 81 - 310. 001	200.660,00
3 3 90	OUTRAS DESPESAS CORRENTES	0 05. 81 - 310. 001	603.740,00
4 4 90	INVESTIMENTOS	0 05. 81 - 310. 001	500,00
2097	SAUDE BUCAL - MANUTENCAO DAS ACOES DO PROGRAMA SAUDE BUCAL		<u>317.040,00</u>
3 1 90	PESSOAL E ENCARGOS SOCIAIS	0 05. 81 - 310. 001	75.600,00
3 3 90	OUTRAS DESPESAS CORRENTES	0 05. 81 - 310. 001	220.940,00
4 4 90	INVESTIMENTOS	0 05. 81 - 310. 001	20.500,00
2098	e-MULTI - MANUTENCAO DA EQUIPE MULTIPROFISSIONAL AB		<u>223.000,00</u>



PREFEITURA MUNICIPAL DE BREJÃO
 R MELQUIADES BERNARDES, S/N - CNPJ 10131076/0001-00

Orçamento Programa - Exercício de 2025

**DESPESA DA UNIDADE ORÇAMENTÁRIA
 POR ATIVIDADE E PROJETO SEGUNDO OS GRUPOS**

Quadro 03

Página 7

Lei: 19, Data: 02/10/2024

PODER 02 PODER EXECUTIVO
 ORGÃO 03 FMS - FUNDO MUNICIPAL DE SAUDE DE BREJAO
 UNIDADE 10 FMS-SUS FUNDO M. SAUDE BREJAO-FUNDO A FUNDO SUS

Funcional Programática		Grupo de Despesa		
Cod	Descrição	F.R.-C.A.		Valor
	3. 1. 90	PESSOAL E ENCARGOS SOCIAIS	0 05. 81 - 310. 001	91.000,00
	3. 1. 90	PESSOAL E ENCARGOS SOCIAIS	0 05. 81 - 310. 001	78.000,00
	3. 3. 90	OUTRAS DESPESAS CORRENTES	0 05. 81 - 310. 001	49.000,00
	4. 4. 90	INVESTIMENTOS	0 05. 81 - 310. 001	5.000,00
	2150	S. MULHER - MANUTENCAO DO PROGRAMA SAUDE DA MULHER		<u>3.600,00</u>
	3. 3. 90	OUTRAS DESPESAS CORRENTES	0 05. 81 - 310. 001	2.400,00
	3. 3. 90	OUTRAS DESPESAS CORRENTES	0 05. 81 - 310. 001	1.200,00
	2158	COFINANCIAMENTO ATENCAO PRIMARIA A SAUDE (AT. BASICA)		<u>147.000,00</u>
	3. 1. 90	PESSOAL E ENCARGOS SOCIAIS	0 05. 81 - 310. 001	48.000,00
	3. 1. 90	PESSOAL E ENCARGOS SOCIAIS	0 05. 81 - 310. 001	36.000,00
	3. 1. 91	PESSOAL E ENCARGOS SOCIAIS	0 05. 81 - 310. 001	6.000,00
	3. 3. 90	OUTRAS DESPESAS CORRENTES	0 05. 81 - 310. 001	52.000,00
	4. 4. 90	INVESTIMENTOS	0 05. 81 - 310. 001	5.000,00
	2252	S. HOMEM - MANUTENCAO DO PROGRAMA SAUDE DO HOMEM		<u>9.000,00</u>
	3. 3. 90	OUTRAS DESPESAS CORRENTES	0 05. 81 - 310. 001	9.000,00
	2253	S. IDOSO - MANUTENCAO DO PROGRAMA SAUDE DO IDOSO		<u>6.000,00</u>
	3. 3. 90	OUTRAS DESPESAS CORRENTES	0 05. 81 - 310. 001	6.000,00
	2258	S. ADOLESCENTE - MANUTENCAO DO PROGRAMA SAUDE DO ADOLESCENTE		<u>6.000,00</u>
	3. 3. 90	OUTRAS DESPESAS CORRENTES	0 05. 81 - 310. 001	6.000,00
10 301	1002	SUORTE AO SERVICO DE SAUDE		<u>64.000,00</u>
	1052	AMPLIACAO DA ESTRUTURA FISICA DA SAUDE		<u>64.000,00</u>
	4. 4. 90	INVESTIMENTOS	0 01. 00 - 310. 001	64.000,00
10 301	2402	PROGRAMA PRIMEIRA INFANCIA		<u>16.000,00</u>
	2148	PSE - MANUTENCAO DO PROGRAMA SAUDE NA ESCOLA		<u>10.000,00</u>
	3. 3. 90	OUTRAS DESPESAS CORRENTES	0 05. 81 - 310. 001	10.000,00
	2255	S. CRIANCA - MANUTENCAO DO PROGRAMA SAUDE DA CRIANCA		<u>6.000,00</u>
	3. 3. 90	OUTRAS DESPESAS CORRENTES	0 05. 81 - 310. 001	6.000,00
10 302		Assistência Hospitalar e Ambulatorial		<u>5.904.565,00</u>
10 302	1001	PROMOCAO A SAUDE DE QUALIDADE		<u>5.745.025,00</u>
	1070	MAC - AQUISICAO EQUIP MEDIA E ALTA COMPLEXIDADE HOSPITALAR E AMBULATORIAL		<u>160.000,00</u>
	4. 4. 90	INVESTIMENTOS	0 05. 81 - 310. 001	160.000,00
	1071	MAC - OBRAS ASSISTENCIA DE MEDIA E ALTA COMPLEX HOSPITALAR E AMBULATORIAL		<u>120.000,00</u>
	4. 4. 90	INVESTIMENTOS	0 05. 81 - 310. 001	120.000,00
	1099	CONSTRUCAO DO CAPS		<u>100.000,00</u>
	4. 4. 90	INVESTIMENTOS	0 05. 81 - 310. 001	100.000,00
	2099	MAC - ASSISTENCIA MEDICA MEDIA E ALTA COMPLEXIDADE HOSPITAL E AMBULATORIAL		<u>3.004.640,00</u>
	3. 1. 90	PESSOAL E ENCARGOS SOCIAIS	0 05. 81 - 310. 001	120.000,00
	3. 1. 90	PESSOAL E ENCARGOS SOCIAIS	0 05. 81 - 310. 001	165.000,00
	3. 3. 90	OUTRAS DESPESAS CORRENTES	0 05. 81 - 310. 001	2.719.640,00
	2149	SAMU - MANUTENCAO DOS SERVICOS DE ATENDIMENTO MEDICO DE URGENCIA		<u>429.760,00</u>
	3. 1. 90	PESSOAL E ENCARGOS SOCIAIS	0 05. 81 - 310. 001	115.000,00
	3. 3. 90	OUTRAS DESPESAS CORRENTES	0 05. 81 - 310. 001	314.760,00
	2151	CAPS - MANUT DAS ATIV DO CENTRO DE ATENCAO PSICOSSOCIAL		<u>377.000,00</u>
	3. 1. 90	PESSOAL E ENCARGOS SOCIAIS	0 05. 81 - 310. 001	115.000,00
	3. 3. 90	OUTRAS DESPESAS CORRENTES	0 05. 81 - 310. 001	247.000,00
	4. 4. 90	INVESTIMENTOS	0 05. 81 - 310. 001	15.000,00
	2285	AQUIS VEIC TRANSPORTE SANIT ACESSIB CADEIRANTE		<u>300.000,00</u>
	4. 4. 90	INVESTIMENTOS	0 05. 81 - 310. 001	300.000,00



PREFEITURA MUNICIPAL DE BREJÃO
 R MELQUIADES BERNARDES, S/N - CNPJ 10131076/0001-00

Orçamento Programa - Exercício de 2025

**DESPESA DA UNIDADE ORÇAMENTÁRIA
 POR ATIVIDADE E PROJETO SEGUNDO OS GRUPOS**

Quadro 03

Página 8.

Lei: 19, Data: 02/10/2024

PODER 02 PODER EXECUTIVO
 ORGÃO 03 FMS - FUNDO MUNICIPAL DE SAUDE DE BREJAO
 UNIDADE 10 FMS-SUS FUNDO M. SAUDE BREJAO-FUNDO A FUNDO SUS

Funcional Programática		Grupo de Despesa		
Cod	Descrição	F.R.-C.A.		Valor
	2286 AQUIS AMBULANCIA SIMPLES REM TIPO FURGONETA			<u>250.000,00</u>
	4. 4 90 INVESTIMENTOS 0 05. 81 - 310. 001		250.000,00	
	2287 AQUIS EQUIPAMENTOS E MAT PERMANENTE PARA UBS			<u>100.000,00</u>
	4. 4 90 INVESTIMENTOS 0 05. 81 - 310. 001		100.000,00	
	2288 AQUIS DE UNID ODONTOLÓGICA MOVEL			<u>453.625,00</u>
	4. 4 90 INVESTIMENTOS 0 05. 81 - 310. 001		453.625,00	
	2289 AQUIS MICRO-ONIBUS URB TRANSP SANITARIO			<u>250.000,00</u>
	4. 4 90 INVESTIMENTOS 0 05. 81 - 310. 001		250.000,00	
	2290 AQUIS UNIDADE MOVEL SAMU			<u>200.000,00</u>
	4. 4 90 INVESTIMENTOS 0 05. 81 - 310. 001		200.000,00	
10 302	1002 SUPORTE AO SERVICO DE SAUDE			<u>159.560,00</u>
	2102 MAIS MEDICOS PARA O BRASIL (PMMPB)- MANUTENCAO DAS AÇÕES			<u>144.560,00</u>
	3. 1 90 PESSOAL E ENCARGOS SOCIAIS 0 05. 81 - 310. 001		125.000,00	
	3. 1 91 PESSOAL E ENCARGOS SOCIAIS 0 05. 81 - 310. 001		2.000,00	
	3. 3 90 OUTRAS DESPESAS CORRENTES 0 05. 81 - 310. 001		17.560,00	
	2201 TFD - MANUT DAS ACOES DE TRATAMENTO FORA DO DOMICILIO			<u>15.000,00</u>
	3. 3 90 OUTRAS DESPESAS CORRENTES 0 01. 00 - 310. 000		15.000,00	
10 303	Suporte Profilático e Terapêutico			<u>113.400,00</u>
10 303	1001 PROMOÇÃO A SAUDE DE QUALIDADE			<u>113.400,00</u>
	1072 REESTRUTURACAO DA REDE DE ASSISTENCIA FARMACEUTICA			<u>22.680,00</u>
	4. 4 90 INVESTIMENTOS 0 05. 81 - 310. 001		22.680,00	
	2103 FARM. BASICA - MANUTENCAO DA ASSISTENCIA FARMACEUTICA BASICA			<u>75.600,00</u>
	3. 3 90 OUTRAS DESPESAS CORRENTES 0 05. 81 - 310. 001		75.600,00	
	2106 EXAME LAB - MANUT ASSISTENCIA LABORATORIAL DE ANALISES CLINICAS			<u>7.560,00</u>
	3. 3 90 OUTRAS DESPESAS CORRENTES 0 05. 81 - 310. 001		7.560,00	
	2107 EXAME IMAG -MANUT DE ASSISTENCIA EM EXAMES DE IMAGENS			<u>7.560,00</u>
	3. 3 90 OUTRAS DESPESAS CORRENTES 0 05. 81 - 310. 001		7.560,00	
10 304	Vigilância Sanitária			<u>303.264,00</u>
10 304	1001 PROMOÇÃO A SAUDE DE QUALIDADE			<u>303.264,00</u>
	1073 VIG SANITARIA - AQUISICAO DE EQUIP PARA A VIGILANCIA SANITARIA			<u>48.384,00</u>
	4. 4 90 INVESTIMENTOS 0 05. 81 - 310. 001		48.384,00	
	2104 VIG SANIT - MANUTENCAO DAS ACOES DA VIGILANCIA SANITARIA			<u>254.880,00</u>
	3. 1 90 PESSOAL E ENCARGOS SOCIAIS 0 05. 81 - 310. 001		210.000,00	
	3. 3 90 OUTRAS DESPESAS CORRENTES 0 05. 81 - 310. 001		44.880,00	
10 305	Vigilância Epidemiológica			<u>26.400,00</u>
10 305	1001 PROMOÇÃO A SAUDE DE QUALIDADE			<u>26.400,00</u>
	1074 VIG EPID - AQUISICAO DE EQUIP VIGILANCIA EPIDEMIOLOGICA E AMBIENTAL			<u>1.440,00</u>
	4. 4 90 INVESTIMENTOS 0 05. 81 - 310. 001		1.440,00	
	2105 VIG EPID - MANUTENCAO DA VIGILANCIA EPIDEMIOLOGICA E AMBIENTAL			<u>8.400,00</u>
	3. 1 90 PESSOAL E ENCARGOS SOCIAIS 0 05. 81 - 310. 001		3.600,00	
	3. 3 90 OUTRAS DESPESAS CORRENTES 0 05. 81 - 310. 001		4.800,00	
	2154 CAMPANHAS DE VACINACAO INFANTIL E ADULTOS			<u>9.000,00</u>
	3. 3 90 OUTRAS DESPESAS CORRENTES 0 06. 00 - 310. 000		9.000,00	
	2157 CAMPANHA DE VACINACAO ANTI-RABICA ANIMAL			<u>7.560,00</u>
	3. 3 90 OUTRAS DESPESAS CORRENTES 0 06. 00 - 310. 000		7.560,00	
10 846	Outros Encargos Especiais			<u>2.712,00</u>
10 846	0000 ENCARGOS PUBLICOS DIVERSOS			<u>2.712,00</u>
	1006 AMORTIZACAO DE DIVIDA - SAUDE			<u>1.512,00</u>
	3. 3 90 OUTRAS DESPESAS CORRENTES 0 06. 00 - 310. 000		1.512,00	
	1017 INDENIZACOES			<u>1.200,00</u>



PREFEITURA MUNICIPAL DE BREJÃO

R. MELQUIADES BERNARDES, S/N - CNPJ 10131078/0001-00

Orçamento Programático - Exercício de 2025

DESPESA DA UNIDADE ORÇAMENTÁRIA POR ATIVIDADE E PROJETO SEGUNDO OS GRUPOS

Quadro 03

Página 9

Lei: 19, Data: 02/10/2024

PODER 02 PODER EXECUTIVO
ORGÃO 03 FMS - FUNDO MUNICIPAL DE SAUDE DE BREJAO
UNIDADE 10 FMS-SUS FUNDO M. SAUDE BREJAO-FUNDO A FUNDO SUS

Funcional Programática		Grupo de Despesa	
Cod	Descrição	F.R.-C.A	Valor
3.3.90	OUTRAS DESPESAS CORRENTES	0 06.00 - 310.000	1.200,00
TOTAL			11.686.815,00



PREFEITURA MUNICIPAL DE BREJÃO
 R MELQUIADES BERNARDES, S/N - CNPJ 10131075/0001-00

Orçamento Programa - Exercício de 2025
DESPESA DA UNIDADE ORÇAMENTÁRIA
POR ATIVIDADE E PROJETO SEGUNDO OS GRUPOS

Quadro 03
 Página 10

Lei: 19, Data: 02/10/2024

PODER: 02 PODER EXECUTIVO
 ORGÃO: 04 FMAS - FUNDO MUNICIPAL DE ASSISTENCIA SOCIAL DE BREJAO
 UNIDADE: 00 SECRETARIA DE ASSISTENCIA SOCIAL DE BREJAO

Funcional Programática		Grupo de Despesa		Valor
Cod	Descrição	F.R.-C.A.		
08	Assistência Social			<u>1.270.512,00</u>
08.122	Administração Geral			<u>1.269.000,00</u>
08.122.0801	GESTAO DA ASSISTENCIA SOCIAL			<u>1.269.000,00</u>
1075	EXECUCAO DE OBRAS DE INSTALACAO			<u>7.200,00</u>
4.4.90	INVESTIMENTOS	0.05.81 - 510.001	7.200,00	
1076	AQUISICAO DE MOVEIS, MAQUINAS E EQUIPAMENTOS DIVERSOS			<u>15.120,00</u>
4.4.90	INVESTIMENTOS	0.04.31 - 510.000	15.120,00	
1080	AQUISICAO DE EQUIPAMENTOS PARA O CONSELHO MUNICIPAL			<u>7.560,00</u>
4.4.90	INVESTIMENTOS	0.04.00 - 510.000	7.560,00	
2206	FMAS - GESTAO ADMINISTRATIVA DO FUNDO DE ASSIT. SOCIAL			<u>1.239.120,00</u>
3.1.90	PESSOAL E ENCARGOS SOCIAIS	0.01.00 - 510.000	120,00	
3.1.90	PESSOAL E ENCARGOS SOCIAIS	0.04.00 - 510.000	440.640,00	
3.1.90	PESSOAL E ENCARGOS SOCIAIS	0.04.54 - 510.000	50.000,00	
3.1.91	PESSOAL E ENCARGOS SOCIAIS	0.04.69 - 510.000	75.000,00	
3.3.90	OUTRAS DESPESAS CORRENTES	0.01.00 - 510.000	1.200,00	
3.3.90	OUTRAS DESPESAS CORRENTES	0.04.00 - 510.000	671.960,00	
08.123	Administração Financeira			<u>1.512,00</u>
08.123.0801	GESTAO DA ASSISTENCIA SOCIAL			<u>1.512,00</u>
2018	OBRIGACOES TRIBUTARIAS E CONTRIBUICOES SOCIAIS			<u>1.512,00</u>
3.3.90	OUTRAS DESPESAS CORRENTES	0.04.00 - 510.000	1.512,00	
TOTAL				1.270.512,00



PREFEITURA MUNICIPAL DE BREJÃO
 R MELQUIADES BERNARDES, S/N - CNPJ 10131078/0001-00

Orçamento Programa - Exercício de 2025

**DESPESA DA UNIDADE ORÇAMENTÁRIA
 POR ATIVIDADE E PROJETO SEGUNDO OS GRUPOS**

Quadro 03
 Página 11

Lei: 19, Data: 02/10/2024

PODER 02 PODER EXECUTIVO
 ORGÃO 04 FMAS - FUNDO MUNICIPAL DE ASSISTENCIA SOCIAL DE BREJAO
 UNIDADE 01 FMAS-FUNDO MUNICIPAL DE ASSISTENCIA SOCIAL DE BREJAO

Funcional Programática		Grupo de Despesa	
Cod	Descrição	F.R.-C.A.	Valor
08	Assistência Social		<u>1.424.316,00</u>
08 244	Assistência Comunitária		<u>1.397.916,00</u>
08 244 0801	GESTAO DA ASSISTENCIA SOCIAL		<u>88.808,00</u>
2146	MANUTENCAO DO PROGRAMA CORTE E COSTURA		<u>8.808,00</u>
3 3 90	OUTRAS DESPESAS CORRENTES 0 05 81 - 510 000		1.200,00
3 3 90	OUTRAS DESPESAS CORRENTES 0 05 81 - 510 001		7.608,00
2147	AUXILIO NATALIDADE E FUNERAL		<u>80.000,00</u>
3 3 90	OUTRAS DESPESAS CORRENTES 0 04 00 - 510 000		80.000,00
08 244 0802	FORTALECIMENTO DA REDE DE PROTECAO ESPECIAL		<u>290.536,00</u>
2111	AQUISICAO DISTRIBUICAO DE MATERIAL DE CONSTRUCAO A FAMILIAS CARENTES		<u>30.000,00</u>
3 3 90	OUTRAS DESPESAS CORRENTES 0 04 00 - 510 000		30.000,00
2112	ASSISTENCIA PESSOAS CARENTES POR MEIO DE DOACOES E AUXILIOS		<u>22.680,00</u>
3 3 90	OUTRAS DESPESAS CORRENTES 0 04 00 - 510 000		22.680,00
2113	DISTRIBUICAO GRATUITA DE MATERIAIS DIVERSOS A PESSOAS CARENTES		<u>12.000,00</u>
3 3 90	OUTRAS DESPESAS CORRENTES 0 04 00 - 510 000		12.000,00
2114	CRAS - MANUTENCAO DAS ATIVIDADES DO CRAS		<u>225.856,00</u>
3 1 90	PESSOAL E ENCARGOS SOCIAIS 0 05 81 - 510 001		180.000,00
3 3 90	OUTRAS DESPESAS CORRENTES 0 05 81 - 510 001		38.656,00
4 4 90	INVESTIMENTOS 0 01 00 - 510 000		7.200,00
08 244 0803	FORTALECIMENTO DA REDE DE PROTECAO SOCIAL ESPECIAL		<u>615.972,00</u>
2115	SCFV - BLOCO-PISO SOCIAL BASICO		<u>140.520,00</u>
3 1 90	PESSOAL E ENCARGOS SOCIAIS 0 05 81 - 510 001		45.000,00
3 3 90	OUTRAS DESPESAS CORRENTES 0 05 81 - 510 000		24.000,00
3 3 90	OUTRAS DESPESAS CORRENTES 0 05 81 - 510 001		1.200,00
3 3 90	OUTRAS DESPESAS CORRENTES 0 05 81 - 510 001		63.120,00
4 4 90	INVESTIMENTOS 0 01 00 - 510 000		7.200,00
2116	IGDBF - BLOCO DE GESTAO DO PROGRAMA BOLSA FAMILIA		<u>202.380,00</u>
3 1 90	PESSOAL E ENCARGOS SOCIAIS 0 05 81 - 510 001		35.000,00
3 1 90	PESSOAL E ENCARGOS SOCIAIS 0 05 81 - 510 001		77.040,00
3 3 90	OUTRAS DESPESAS CORRENTES 0 05 81 - 510 001		77.340,00
4 4 90	INVESTIMENTOS 0 01 00 - 510 000		12.000,00
2117	IGD SUAS - BLOCO GESTAO IGD SUAS		<u>90.600,00</u>
3 1 90	PESSOAL E ENCARGOS SOCIAIS 0 05 81 - 510 001		2.000,00
3 3 90	OUTRAS DESPESAS CORRENTES 0 05 81 - 510 001		76.600,00
4 4 90	INVESTIMENTOS 0 01 00 - 510 000		12.000,00
2119	PAIF - BLOCO - PROGRAMA DE ACAO INTEGRAL A FAMILIA		<u>47.352,00</u>
3 1 90	PESSOAL E ENCARGOS SOCIAIS 0 05 81 - 510 001		9.254,00
3 3 90	OUTRAS DESPESAS CORRENTES 0 05 81 - 510 000		7.560,00
3 3 90	OUTRAS DESPESAS CORRENTES 0 05 81 - 510 001		16.920,00
4 4 90	INVESTIMENTOS 0 01 00 - 510 000		13.608,00
2258	CREAS - MANUT CENTRO DE REFERENCIA ESPECIALIZADO DE ASSIST. SOCIAL		<u>135.120,00</u>
3 1 90	PESSOAL E ENCARGOS SOCIAIS 0 05 81 - 510 001		89.280,00
3 3 90	OUTRAS DESPESAS CORRENTES 0 05 81 - 510 001		42.960,00
4 4 90	INVESTIMENTOS 0 05 81 - 510 001		2.880,00
08 244 0804	SERVICOS ASSISTENCIAIS		<u>402.600,00</u>
2248	CESTA BASICA - AUXILIO ALIMENTAR E A CONCESSAO DA CESTA BASICA		<u>62.400,00</u>
3 3 90	OUTRAS DESPESAS CORRENTES 0 04 00 - 510 000		62.400,00
2249	VULNERABILIDADE - AUXILIO PARA SITUACAO DE VULNERABILIDADE TEMPORARIA		<u>62.400,00</u>
3 3 90	OUTRAS DESPESAS CORRENTES 0 04 00 - 510 000		62.400,00



PREFEITURA MUNICIPAL DE BREJÃO
R MELQUIADES BERNARDES, S/N - CNPJ 10131076/0001-00

Orçamento Programa - Exercício de 2025

**DESPESA DA UNIDADE ORÇAMENTÁRIA
POR ATIVIDADE E PROJETO SEGUNDO OS GRUPOS**

Quadro 03

Página 12

Lei: 19, Data: 02/10/2024

PODER	02	PODER EXECUTIVO		
ORGÃO	04	FMS - FUNDO MUNICIPAL DE ASSISTENCIA SOCIAL DE BREJAO		
UNIDADE	01	FMS-FUNDO MUNICIPAL DE ASSISTENCIA SOCIAL DE BREJAO		

Funcional Programática		Grupo de Despesa		
Cod	Descrição	F.R.-C.A.		Valor
2250	CALAMIDADE - AUXILIO PARA ATENDER SITUACAO DE CALAMIDADE PUBLICA			<u>62.400,00</u>
3.3.90	OUTRAS DESPESAS CORRENTES	0 04. 00 - 510. 000	62.400,00	
2251	PASSAGENS - AUXILIO CONCESSAO DE PASSAGENS INTERMUNICIPAIS E INTERESTADUAIS			<u>62.400,00</u>
3.3.90	OUTRAS DESPESAS CORRENTES	0 04. 00 - 510. 000	62.400,00	
2291	MANUT ATIVIDADES DA COZINHA COMUNITARIA			<u>153.000,00</u>
3.1.90	PESSOAL E ENCARGOS SOCIAIS	0 02. 81 - 510. 001	58.000,00	
3.3.90	OUTRAS DESPESAS CORRENTES	0 02. 81 - 510. 001	90.000,00	
4.4.90	INVESTIMENTOS	0 02. 81 - 510. 001	5.000,00	
08.843	Serviço de Dívida Interna			<u>12.000,00</u>
08.843.0000	ENCARGOS PUBLICOS DIVERSOS			<u>12.000,00</u>
1001	DIVIDAS DIVERSAS CONTRATADAS			<u>12.000,00</u>
4.6.90	AMORTIZAÇÃO DA DÍVIDA	0 04. 00 - 510. 000	12.000,00	
08.846	Outros Encargos Especiais			<u>14.400,00</u>
08.846.0000	ENCARGOS PUBLICOS DIVERSOS			<u>14.400,00</u>
1009	SENTENCAS JUDICIAIS			<u>12.000,00</u>
3.3.90	OUTRAS DESPESAS CORRENTES	0 04. 00 - 510. 000	12.000,00	
1017	INDENIZACOES			<u>1.200,00</u>
3.3.90	OUTRAS DESPESAS CORRENTES	0 04. 00 - 510. 000	1.200,00	
1018	SUBVENCOES A ENTIDADES SEM FINS LUCRATIVOS			<u>1.200,00</u>
3.3.50	OUTRAS DESPESAS CORRENTES	0 04. 00 - 510. 000	1.200,00	
TOTAL				1.424.316,00



PREFEITURA MUNICIPAL DE BREJÃO

R MELQUIADES BERNARDES, S/N - CNPJ:10131076/0001-00

Orçamento Programa - Exercício de 2025

**DESPESA DA UNIDADE ORÇAMENTÁRIA
 POR ATIVIDADE E PROJETO SEGUNDO OS GRUPOS**

Quadro 03

Página 13

Lei: 19. Data: 02/10/2024

PODER 02 PODER EXECUTIVO
 ORGÃO 07 FMDCA - FUNDO MUN. DIREITO CRIANÇA E ADOLESCENTE DE BREJAO
 UNIDADE 00 FMDCA - FUNDO MUN. DIREITO CRIANÇA E ADOLESCENTE DE BREJAO

Funcional Programática		Grupo de Despesa		
Cod	Descrição	F.R.-C.A.		Valor
08	Assistência Social			<u>602.872,00</u>
08 122	Administração Geral			<u>136.112,00</u>
08 122 0801	GESTAO DA ASSISTENCIA SOCIAL			<u>136.112,00</u>
2121	C. TUTELAR - MANUT DAS ATIVIDADES DOS CONSELHOS TUTELAR			<u>136.112,00</u>
3 1 90	PESSOAL E ENCARGOS SOCIAIS	0 04. 00 - 510. 000	105.840,00	
3 3 90	OUTRAS DESPESAS CORRENTES	0 04. 00 - 510. 900	30.272,00	
08 242	Assistência à Pessoa com Deficiência			<u>6.480,00</u>
08 242 0803	FORTALECIMENTO DA REDE DE PROTECAO SOCIAL ESPECIAL			<u>6.480,00</u>
2108	APD - ASSISTENCIA A PESSOAS COM DEFICIENCIAS			<u>6.480,00</u>
3 3 90	OUTRAS DESPESAS CORRENTES	0 01. 00 - 510. 000	1.440,00	
3 3 90	OUTRAS DESPESAS CORRENTES	0 01. 00 - 510. 000	5.040,00	
08 243	Assistência à Criança e ao Adolescente			<u>231.200,00</u>
08 243 0805	PROMOCAO DOS DIREITOS DA CRIANÇA E DO ADOLESCENTE			<u>231.200,00</u>
2207	FMDCA BREJAO - MANUT DO FUNDO DIR. CRIANÇA E ADOLESCENTE			<u>231.200,00</u>
3 1 90	PESSOAL E ENCARGOS SOCIAIS	0 01. 00 - 510. 000	110.000,00	
3 1 90	PESSOAL E ENCARGOS SOCIAIS	0 05. 00 - 510. 000	1.200,00	
3 3 90	OUTRAS DESPESAS CORRENTES	0 05. 00 - 510. 000	110.000,00	
4 4 90	INVESTIMENTOS	0 01. 00 - 510. 000	10.000,00	
08 244	Assistência Comunitária			<u>229.080,00</u>
08 244 2402	PROGRAMA PRIMEIRA INFANCIA			<u>229.080,00</u>
2257	CRIANÇA FELIZ - MANUTENCAO DAS ATV DO PREG CRIANÇA FELIZ			<u>229.080,00</u>
3 1 90	PESSOAL E ENCARGOS SOCIAIS	0 05. 81 - 510. 001	145.000,00	
3 3 90	OUTRAS DESPESAS CORRENTES	0 05. 81 - 510. 001	81.200,00	
4 4 90	INVESTIMENTOS	0 05. 81 - 510. 001	2.880,00	
TOTAL				602.872,00



PREFEITURA MUNICIPAL DE BREJÃO

R MELQUIADES BERNARDES, S/N - CNPJ 10131076/0001-00

Orçamento Programa - Exercício de 2025

**DESPESA DA UNIDADE ORÇAMENTÁRIA
POR ATIVIDADE E PROJETO SEGUNDO OS GRUPOS**

Quadro 03

Página 14

Lei: 19, Data: 02/10/2024

PODER	02	PODER EXECUTIVO
ORGÃO	20	GABINETE DO PREFEITO
UNIDADE	20	GABINETE DO PREFEITO

Funcional Programática		Grupo de Despesa	
Cod	Descrição	F.R.-C.A.	Valor
04	Administração		<u>1.660.860,00</u>
04 121	Planejamento e Orçamento		<u>404.260,00</u>
04 121 0403	GESTAO ADMINISTRATIVA DO MUNICIPIO		<u>404.260,00</u>
2080	SEC GOVERNO - MANUTENCAO DAS ATIVIDADES DA UNIDADE		<u>404.260,00</u>
3 1 90	PESSOAL E ENCARGOS SOCIAIS	0 01, 00 - 110, 000	300.000,00
3 3 90	OUTRAS DESPESAS CORRENTES	0 01, 00 - 110, 000	104.260,00
04 122	Administração Geral		<u>1.256.600,00</u>
04 122 0403	GESTAO ADMINISTRATIVA DO MUNICIPIO		<u>1.256.600,00</u>
2011	GAB PREF - MANUTENCAO DAS ATIVIDADES DO GABINETE DO PREFEITO		<u>1.256.600,00</u>
3 1 90	PESSOAL E ENCARGOS SOCIAIS	0 01, 00 - 110, 000	900.000,00
3 3 90	OUTRAS DESPESAS CORRENTES	0 01, 00 - 110, 000	356.600,00
99	Reserva de Contingência		<u>3.000.000,00</u>
99 999	Reserva de Contingência		<u>3.000.000,00</u>
99 999 9999	RESERVA DE CONTINGENCIA		<u>3.000.000,00</u>
9999	RESERVA DE CONTINGENCIA		<u>3.000.000,00</u>
9 9 99	RESERVA DE CONTINGÊNCIA	0 01, 00 - 110, 000	3.000.000,00
TOTAL			4.660.860,00



PREFEITURA MUNICIPAL DE BREJÃO

R MELQUIADES BERNARDES, S/N - CNPJ 10131078/0001-00

Orçamento Programa - Exercício de 2025

**DESPESA DA UNIDADE ORÇAMENTÁRIA
POR ATIVIDADE E PROJETO SEGUNDO OS GRUPOS**

Quadro 03

Página 15

Lei: 19, Data: 02/10/2024

PODER 02 PODER EXECUTIVO
ORGÃO 21 SECRETARIA DE CONTROLE INTERNO - C.I.
UNIDADE 00 SECRETARIA DE CONTROLE INTERNO - C.I.

Funcional Programática		Grupo de Despesa	
Cod	Descrição	F.R.-C.A.	Valor
04	Administração		<u>238.000,00</u>
04.124	Controle Interno		<u>238.000,00</u>
04.124.0403	GESTAO ADMINISTRATIVA DO MUNICIPIO		<u>238.000,00</u>
2013	SEC. CONTR INERTNO - MANUTENCAO DAS ATIVIDADES DO CONTROLE INTERNO		<u>238.000,00</u>
3.1.90	PESSOAL E ENCARGOS SOCIAIS	0 01. 00 - 110. 000	162.000,00
3.3.90	OUTRAS DESPESAS CORRENTES	0 01. 00 - 110. 000	71.000,00
4.4.90	INVESTIMENTOS	0 01. 00 - 110. 000	5.000,00
TOTAL			238.000,00



PREFEITURA MUNICIPAL DE BREJÃO
 R MELQUIADES BERNARDES, S/N - CNPJ:10131076/0001-00

Orçamento Programa - Exercício de 2025
DESPESA DA UNIDADE ORÇAMENTÁRIA
POR ATIVIDADE E PROJETO SEGUNDO OS GRUPOS

Quadro 03
 Página 16

Lei: 19, Data: 02/10/2024

PODER 02 PODER EXECUTIVO
 ORGÃO 22 SECRETARIA DE ADMINISTRACAO
 UNIDADE 00 SECRETARIA DE ADMINISTRACAO

Funcional Programática		Grupo de Despesa	
Cod	Descrição	F.R.-C.A	Valor
04	Administração		<u>2.612.900,00</u>
04 122	Administração Geral		<u>2.496.700,00</u>
04 122 0402	MODERNIZACAO DA GESTAO PUBLICA		<u>87.400,00</u>
1007	OBRAS EM IMOVEIS		<u>32.400,00</u>
4 4 90	INVESTIMENTOS	0 01. 00 - 110. 000	32.400,00
1008	AQUISICAO DE MAQUINAS E EQUIPAMENTOS DIVERSOS		<u>55.000,00</u>
4 4 90	INVESTIMENTOS	0 01. 00 - 110. 000	55.000,00
04 122 0403	GESTAO ADMINISTRATIVA DO MUNICIPIO		<u>2.409.300,00</u>
2015	SEC ADM - MANUTENCAO DAS ATIVIDADES DA SECRETARIA DE ADMINISTRACAO		<u>2.407.800,00</u>
3 1 90	PESSOAL E ENCARGOS SOCIAIS	0 01. 00 - 110. 000	439.120,00
3 1 90	PESSOAL E ENCARGOS SOCIAIS	0 01. 54 - 110. 000	324.000,00
3 1 91	PESSOAL E ENCARGOS SOCIAIS	0 01. 69 - 110. 000	350.000,00
3 3 90	OUTRAS DESPESAS CORRENTES	0 01. 00 - 110. 000	1.280.280,00
3 3 90	OUTRAS DESPESAS CORRENTES	0 01. 00 - 110. 001	14.400,00
2156	ENCARGOS COM SERVIDORES A DISPOSICAO DA PREFEITURA		<u>1.500,00</u>
3 1 90	PESSOAL E ENCARGOS SOCIAIS	0 01. 00 - 110. 000	1.500,00
04 123	Administração Financeira		<u>116.200,00</u>
04 123 0403	GESTAO ADMINISTRATIVA DO MUNICIPIO		<u>116.200,00</u>
2018	OBRIGACOES TRIBUTARIAS E CONTRIBUICOES SOCIAIS		<u>116.200,00</u>
3 3 90	OUTRAS DESPESAS CORRENTES	0 01. 00 - 110. 000	116.200,00
2020	SUBVENCOES E ENTIDADES PRIVADAS SEM FINS LUCRATIVOS		<u>1.000,00</u>
3 3 50	OUTRAS DESPESAS CORRENTES	0 01. 00 - 110. 000	1.000,00
TOTAL			2.612.900,00



PREFEITURA MUNICIPAL DE BREJÃO
 R MELQUIADES BERNARDES, S/N - CNPJ 10131076/0001-00

Orçamento Programa - Exercício de 2025

**DESPESA DA UNIDADE ORÇAMENTÁRIA
 POR ATIVIDADE E PROJETO SEGUNDO OS GRUPOS**

Quadro 03
 Página 17

Lei: 19, Data: 02/10/2024

PODER 02 PODER EXECUTIVO
 ORGÃO 22 SECRETARIA DE ADMINISTRACAO
 UNIDADE 01 BIBLIOTECA MUNICIPAL

Funcional Programática		Grupo de Despesa	
Cod	Descrição	F.R.-C.A.	Valor
13	Cultura		<u>10.000,00</u>
13 392	Difusão Cultural		<u>10.000,00</u>
13 392 1302	PRESERVAÇÃO DO PATRIMÔNIO HISTÓRICO		<u>10.000,00</u>
1026	BIBLIOTECA - OBRAS NA BIBLIOTECA PÚBLICA MUNICIPAL		<u>1.500,00</u>
4. 4 90	INVESTIMENTOS	0 01. 00 - 110. 000	1.500,00
2066	BIBLIOTECA - MANUTENÇÃO DA BIBLIOTECA PÚBLICA MUNICIPAL		<u>8.500,00</u>
3. 3 90	OUTRAS DESPESAS CORRENTES	0 01. 00 - 110. 000	8.500,00
TOTAL			10.000,00



PREFEITURA MUNICIPAL DE BREJÃO

R MELQUIADES BERNARDES, S/N - CNPJ 10131076/0001-00

Orçamento Programa - Exercício de 2025

DESPESA DA UNIDADE ORÇAMENTÁRIA POR ATIVIDADE E PROJETO SEGUNDO OS GRUPOS

Quadro 03:

Página 18

Lei: 19, Data: 02/10/2024

PODER 02 PODER EXECUTIVO
ORGÃO 22 SECRETARIA DE ADMINISTRACAO
UNIDADE 21 DPTO DEFESA CIVIL

Funcional Programática		Grupo de Despesa	
Cod	Descrição	F.R.-C.A.	Valor
06	Segurança Pública		<u>72.000,00</u>
06 182	Defesa Civil		<u>72.000,00</u>
06 182 0602	FORTALECIMENTO DA DEFESA CIVIL		<u>72.000,00</u>
2023	DPTO DEFESA CIVIL - MANUT DAS ATIVIDADES DA DEFESA CIVIL		<u>72.000,00</u>
3 1 90	PESSOAL E ENCARGOS SOCIAIS	0 01. 00 - 110. 000	45.000,00
3 3 90	OUTRAS DESPESAS CORRENTES	0 01. 00 - 110. 000	25.000,00
4 4 90	INVESTIMENTOS	0 01. 00 - 110. 000	2.000,00
TOTAL			72.000,00



PREFEITURA MUNICIPAL DE BREJÃO
R MELQUIADES BERNARDES, S/N - CNPJ 10131076/0001-00

Orçamento Programa - Exercício de 2025
DESPESA DA UNIDADE ORÇAMENTÁRIA
POR ATIVIDADE E PROJETO SEGUNDO OS GRUPOS

Quadro 03
Página 19

Lei: 19, Data: 02/10/2024

PODER 02 PODER EXECUTIVO
ORGÃO 22 SECRETARIA DE ADMINISTRACAO
UNIDADE 22 DPTO GUARDA MUNICIPAL

Funcional Programática		Grupo de Despesa:	
Cod	Descrição	F.R.-C.A.	Valor
06	Segurança Pública		<u>152.000,00</u>
06 182	Defesa Civil		<u>152.000,00</u>
06 182 0602	FORTALECIMENTO DA DEFESA CIVIL		<u>152.000,00</u>
2010	DPTO GUARDA - MANUT DA SATIV. DA GUARDA MUNICIPAL		<u>152.000,00</u>
3 1 90	PESSOAL E ENCARGOS SOCIAIS	0 01. 00 - 110. 000	110.000,00
3 3 90	OUTRAS DESPESAS CORRENTES	0 01. 00 - 110. 000	40.000,00
4 4 90	INVESTIMENTOS	0 01. 00 - 110. 000	2.000,00
TOTAL			152.000,00



PREFEITURA MUNICIPAL DE BREJÃO
R MELQUIADES BERNARDES, S/N - CNPJ 10131076/0001-00

Orçamento Programa - Exercício de 2025

**DESPESA DA UNIDADE ORÇAMENTÁRIA
POR ATIVIDADE E PROJETO SEGUNDO OS GRUPOS**

Quadro 03

Página 20

Lel: 19, Data: 02/10/2024

PODER 02 PODER EXECUTIVO
ORGÃO 22 SECRETARIA DE ADMINISTRACAO
UNIDADE 23 DPTO SEGURANCA/MONITORAMENTO E SIST. ELETRONICO

Funcional Programática		Grupo de Despesa	
Cod	Descrição	F.R.-C.A.	Valor
06	Segurança Pública		<u>151.000,00</u>
06 182	Defesa Civil		<u>151.000,00</u>
06 182 0602	FORTALECIMENTO DA DEFESA CIVIL		<u>151.000,00</u>
2292	MANUT DPTO DE SEGURANCA/MONITORAMENTO/SIST. ELETRONICOS		<u>151.000,00</u>
3 1 90	PESSOAL E ENCARGOS SOCIAIS	0 01, 00 - 110, 000	63.000,00
3 1 91	PESSOAL E ENCARGOS SOCIAIS	0 01, 00 - 110, 000	5.000,00
3 3 90	OUTRAS DESPESAS CORRENTES	0 01, 00 - 110, 000	63.000,00
4 4 90	INVESTIMENTOS	0 01, 00 - 110, 000	20.000,00
TOTAL			151.000,00



PREFEITURA MUNICIPAL DE BREJÃO
 R MELQUIADES BERNARDES, S/N - CNPJ 10131076/0001-00
 Orçamento Programa - Exercício de 2025

**DESPESA DA UNIDADE ORÇAMENTÁRIA
 POR ATIVIDADE E PROJETO SEGUNDO OS GRUPOS**

Quadro 03
 Página 21

Lei: 18, Data: 02/10/2024

PODER: 02 PODER EXECUTIVO
 ORGÃO: 23 SECRETARIA DE FINANÇAS
 UNIDADE: 23 SECRETARIA DE FINANÇAS

Funcional Programática		Grupo de Despesa		
Cod	Descrição	F.R.-C.A.		Valor
04	Administração			<u>1.100.320,00</u>
04 122	Administração Geral			<u>1.100.320,00</u>
04 122 0403	GESTAO ADMINISTRATIVA DO MUNICIPIO			<u>1.100.320,00</u>
2025	SEC FINANÇAS - MANUTENCAO DAS ATIVIDADES DA FINACAS			<u>548.440,00</u>
3 1 90	PESSOAL E ENCARGOS SOCIAIS	0 01, 00 - 110, 000	430.560,00	
3 3 90	OUTRAS DESPESAS CORRENTES	0 01, 00 - 110, 000	117.880,00	
2141	ENCARGOS COM INATIVOS E PENSIONISTAS			<u>551.880,00</u>
3 1 90	PESSOAL E ENCARGOS SOCIAIS	0 01, 00 - 110, 000	551.880,00	
28	Encargos Especiais			<u>176.960,00</u>
28 843	Serviço da Dívida Interna			<u>176.960,00</u>
28 843 0403	GESTAO ADMINISTRATIVA DO MUNICIPIO			<u>176.960,00</u>
1001	DIVIDAS DIVERSAS CONTRATADAS			<u>14.760,00</u>
4 6 90	AMORTIZAÇÃO DA DÍVIDA	0 01, 00 - 110, 000	14.760,00	
2012	ENCARGOS DA DÍVIDA PÚBLICA E PRECATORIOS			<u>21.000,00</u>
3 2 90	JUROS E ENCARGOS DA DÍVIDA	0 01, 00 - 110, 000	6.000,00	
3 3 90	OUTRAS DESPESAS CORRENTES	0 01, 00 - 110, 000	15.000,00	
2152	DIVIDAS CONTRATADAS INSS			<u>80.000,00</u>
4 6 90	AMORTIZAÇÃO DA DÍVIDA	0 01, 00 - 110, 000	80.000,00	
2153	DIVIDAS CONTRATADAS RPPS			<u>60.000,00</u>
4 6 91	AMORTIZAÇÃO DA DÍVIDA	0 01, 00 - 110, 000	60.000,00	
3003	INDENIZACOES E RESTITUICOES			<u>1.200,00</u>
3 3 90	OUTRAS DESPESAS CORRENTES	0 01, 00 - 110, 000	1.200,00	
TOTAL				1.277.280,00



PREFEITURA MUNICIPAL DE BREJÃO
R MELQUIADES BERNARDES, S/N - CNPJ.10131076/0001-00

Orçamento Programa - Exercício de 2025

**DESPESA DA UNIDADE ORÇAMENTÁRIA
POR ATIVIDADE E PROJETO SEGUNDO OS GRUPOS**

Quadro 03

Página 22

Lei: 16, Data: 02/10/2024

PODER 02 PODER EXECUTIVO
ORGÃO 24 SECRETARIA DE EDUCACAO
UNIDADE 00 SECRETARIA DE EDUCACAO

Funcional Programática		Grupo de Despesa	
Cod	Descrição	F.R.-C.A.	Valor
12	Educação		<u>2.644.020,00</u>
12 122	Administração Geral		<u>2.644.020,00</u>
12 122 1201	DESENVOLVIMENTO DA EDUCACAO BASICA DE QUALIDADE		<u>2.644.020,00</u>
2027	SEC EDUC - MANUTENCAO DAS ATIVIDADES DA SECRETARIA DE EDUCACAO		<u>2.644.020,00</u>
3. 1 90	PESSOAL E ENCARGOS SOCIAIS	0 01. 12 - 200. 000	474.720,00
3. 1 91	PESSOAL E ENCARGOS SOCIAIS	0 01. 12 - 200. 000	100.000,00
3. 3 90	OUTRAS DESPESAS CORRENTES	0 01. 12 - 200. 000	1.969.300,00
4. 4 90	INVESTIMENTOS	0 01. 12 - 200. 000	100.000,00
TOTAL			2.644.020,00



PREFEITURA MUNICIPAL DE BREJÃO

R MELQUIADES BERNARDES, S/N - CNPJ 10131076/0001-00

Orçamento Programa - Exercício de 2025

DESPESA DA UNIDADE ORÇAMENTÁRIA POR ATIVIDADE E PROJETO SEGUNDO OS GRUPOS

Quadro 03

Página 23

Lei: 19, Data: 02/10/2024

PODER 02 PODER EXECUTIVO
 ORGÃO 24 SECRETARIA DE EDUCACAO
 UNIDADE 24 FME-FUNDO MUNICIPAL DE EDUCACAO- 25% RECURSO PROPRIO

Funcional Programática		Grupo de Despesa	
Cod	Descrição	F.R.-C.A.	Valor
12	Educação		<u>6.836.820,00</u>
12 306	Alimentação e Nutrição		<u>347.200,00</u>
12 306 1201	DESENVOLVIMENTO DA EDUCACAO BASICA DE QUALIDADE		<u>95.000,00</u>
2085	MANUT ATIV DE ALIMENTACAO/NUTRICAO - 25% REC PROPRIO		<u>95.000,00</u>
3. 1 90	PESSOAL E ENCARGOS SOCIAIS	0 01. 12 - 200. 000	35.000,00
3. 1 91	PESSOAL E ENCARGOS SOCIAIS	0 01. 12 - 200. 000	10.000,00
3. 3 90	OUTRAS DESPESAS CORRENTES	0 01. 12 - 200. 000	25.000,00
3. 3 90	OUTRAS DESPESAS CORRENTES	0 01. 12 - 200. 000	20.000,00
4. 4 90	INVESTIMENTOS	0 01. 12 - 200. 000	5.000,00
12 306 2703	PROGRAMA MERENDA ESCOLAR		<u>252.200,00</u>
2048	PNAE - MANUT PROGRAMA DE ALIMENTACAO ESCOLAR		<u>252.200,00</u>
3. 3 90	OUTRAS DESPESAS CORRENTES	0 05. 81 - 200. 001	252.200,00
12 361	Ensino Fundamental		<u>6.022.020,00</u>
12 361 1201	DESENVOLVIMENTO DA EDUCACAO BASICA DE QUALIDADE		<u>5.577.300,00</u>
1014	CONSTRUCAO, REFORMA DE UNIDADES ESCOLARES		<u>540.000,00</u>
4. 4 90	INVESTIMENTOS	0 05. 81 - 200. 000	540.000,00
1015	AQUISICAO DE IMOVEIS PARA O ENSINO		<u>30.000,00</u>
4. 4 90	INVESTIMENTOS	0 01. 12 - 200. 000	30.000,00
1016	AQUISICAO DE VEICULOS, MOVEIS, MAQUINAS E EQUIPAMENTOS		<u>100.000,00</u>
4. 4 90	INVESTIMENTOS	0 01. 12 - 200. 000	100.000,00
1048	CONSTRUCAO, REFORMA E AMPLIACAO DE CRECHES MUNICIPAIS		<u>250.000,00</u>
4. 4 90	INVESTIMENTOS	0 05. 12 - 200. 000	250.000,00
2031	AQUISICAO DE MATERIAIS DIDACTICO-ESCOLAR		<u>40.000,00</u>
3. 3 90	OUTRAS DESPESAS CORRENTES	0 01. 12 - 200. 000	40.000,00
2047	MANUT ATIV DE EDUCACAO FUNDAMENTAL - 25% REC PROPRIO		<u>4.159.000,00</u>
3. 1 90	PESSOAL E ENCARGOS SOCIAIS	0 01. 12 - 200. 000	1.450.000,00
3. 1 91	PESSOAL E ENCARGOS SOCIAIS	0 01. 12 - 200. 000	150.000,00
3. 3 90	OUTRAS DESPESAS CORRENTES	0 01. 12 - 200. 000	2.499.000,00
4. 4 90	INVESTIMENTOS	0 01. 12 - 200. 000	60.000,00
2050	GSE - CUSTEIO DE DESPESAS VINCULADAS AO SALARIO EDUCACAO		<u>356.600,00</u>
3. 3 90	OUTRAS DESPESAS CORRENTES	0 05. 81 - 200. 003	356.600,00
2051	PDDE - MANUTENCAO DO PROG DINHEIRO DIRETO NA ESCOLA		<u>84.220,00</u>
3. 3 90	OUTRAS DESPESAS CORRENTES	0 05. 81 - 200. 004	24.220,00
4. 4 90	INVESTIMENTOS	0 05. 81 - 200. 004	60.000,00
2052	BR CARINHOSO - MANUT DO PROGRAMA BRASIL CARINHOSO		<u>12.480,00</u>
3. 1 90	PESSOAL E ENCARGOS SOCIAIS	0 05. 81 - 200. 006	10.480,00
3. 3 90	OUTRAS DESPESAS CORRENTES	0 05. 81 - 200. 006	2.000,00
2053	+ EDUC - MANUTENCAO DO PROGRAMA MAIS EDUCACAO		<u>5.000,00</u>
3. 1 90	PESSOAL E ENCARGOS SOCIAIS	0 05. 81 - 200. 007	1.000,00
3. 3 90	OUTRAS DESPESAS CORRENTES	0 05. 81 - 200. 007	4.000,00
12 361 2704	PROGRAMA TRANSPORTE ESCOLAR		<u>444.720,00</u>
2045	A CAM ESCOLA - MANUT PROG A CAMINHO DA ESCOLA (ESTADUAL)		<u>114.720,00</u>
3. 3 90	OUTRAS DESPESAS CORRENTES	0 02. 81 - 200. 005	112.720,00
4. 4 90	INVESTIMENTOS	0 02. 81 - 200. 005	2.000,00
2049	PNATE - MANUTENCAO DO TRANSPORTE ESCOLAR (FEDERAL)		<u>330.000,00</u>
3. 3 90	OUTRAS DESPESAS CORRENTES	0 05. 81 - 200. 002	330.000,00
12 362	Ensino Médio		<u>6.000,00</u>
12 362 1201	DESENVOLVIMENTO DA EDUCACAO BASICA DE QUALIDADE		<u>6.000,00</u>
2043	GESTAO DE PESSOAL E MANUTENCAO DO ENSINO MEDIO		<u>6.000,00</u>
3. 1 90	PESSOAL E ENCARGOS SOCIAIS	0 01. 12 - 200. 000	2.400,00
3. 3 90	OUTRAS DESPESAS CORRENTES	0 01. 12 - 200. 000	3.600,00



PREFEITURA MUNICIPAL DE BREJÃO

R MELQUIADES BERNARDES, S/N - CNPJ:10131076/0001-00

Orçamento Programa - Exercício de 2025

**DESPESA DA UNIDADE ORÇAMENTÁRIA
 POR ATIVIDADE E PROJETO SEGUNDO OS GRUPOS**

Quadro 03

Página 24

Lei 19, Data 02/10/2024

PODER 02 PODER EXECUTIVO
 ORGÃO 24 SECRETARIA DE EDUCACAO
 UNIDADE 24 FME-FUNDO MUNICIPAL DE EDUCACAO-25% RECURSO PROPRIO

Funcional Programática		Grupo de Despesa		
Cod	Descrição	F.R.-C.A.		Valor
12 364	Ensino Superior			<u>13.600,00</u>
12 364 1201	DESENVOLVIMENTO DA EDUCACAO BASICA DE QUALIDADE			<u>13.600,00</u>
2155	MANUTENCAO DO TRANSPORTE UNIVERSITARIO			<u>13.600,00</u>
3 3 90	OUTRAS DESPESAS CORRENTES	0 01. 12 - 200. 000	13.600,00	
12 365	Educação Infantil			<u>257.000,00</u>
12 365 2401	PROGRAMA EDUCACAO TEMPO INTEGRAL			<u>149.000,00</u>
2058	MANUT ATIV DE EDUCACAO CRECHE - 25% REC PROPRIO			<u>149.000,00</u>
3 1 90	PESSOAL E ENCARGOS SOCIAIS	0 01. 12 - 200. 000	10.000,00	
3 1 90	PESSOAL E ENCARGOS SOCIAIS	0 01. 12 - 200. 000	25.000,00	
3 1 91	PESSOAL E ENCARGOS SOCIAIS	0 01. 12 - 200. 000	10.000,00	
3 3 90	OUTRAS DESPESAS CORRENTES	0 01. 12 - 200. 000	35.000,00	
4 4 90	INVESTIMENTOS	0 01. 12 - 200. 000	69.000,00	
12 365 2402	PROGRAMA PRIMEIRA INFANCIA			<u>108.000,00</u>
2046	MANUT ATIV DE EDUCACAO INFANTIL - 25% REC PROPRIO			<u>108.000,00</u>
3 1 90	PESSOAL E ENCARGOS SOCIAIS	0 01. 12 - 200. 000	30.000,00	
3 3 90	OUTRAS DESPESAS CORRENTES	0 01. 12 - 200. 000	11.000,00	
4 4 90	INVESTIMENTOS	0 01. 12 - 200. 000	67.000,00	
12 366	Educação de Jovens e Adultos			<u>75.000,00</u>
12 366 1201	DESENVOLVIMENTO DA EDUCACAO BASICA DE QUALIDADE			<u>75.000,00</u>
2056	MANUT ATIV DE EDUCACAO DE JOVENS E ADULTOS-EJA - 25% REC PROPRIO			<u>75.000,00</u>
3 1 90	PESSOAL E ENCARGOS SOCIAIS	0 01. 12 - 200. 000	20.000,00	
3 1 91	PESSOAL E ENCARGOS SOCIAIS	0 01. 12 - 200. 000	10.000,00	
3 3 90	OUTRAS DESPESAS CORRENTES	0 01. 12 - 200. 000	30.000,00	
4 4 90	INVESTIMENTOS	0 01. 12 - 200. 000	15.000,00	
12 367	Educação Especial			<u>116.000,00</u>
12 367 1201	DESENVOLVIMENTO DA EDUCACAO BASICA DE QUALIDADE			<u>116.000,00</u>
2059	MANUT ATIV DE EDUCACAO ESPECIAL - 25% REC PROPRIO			<u>56.000,00</u>
3 1 90	PESSOAL E ENCARGOS SOCIAIS	0 01. 12 - 200. 000	21.000,00	
3 1 91	PESSOAL E ENCARGOS SOCIAIS	0 01. 12 - 200. 000	5.000,00	
3 3 90	OUTRAS DESPESAS CORRENTES	0 01. 12 - 200. 000	25.000,00	
4 4 90	INVESTIMENTOS	0 01. 12 - 200. 000	5.000,00	
2064	MANUT ATIV DE EDUCACAO AEE - 25% REC PROPRIO			<u>60.000,00</u>
3 1 90	PESSOAL E ENCARGOS SOCIAIS	0 01. 12 - 200. 000	25.000,00	
3 1 91	PESSOAL E ENCARGOS SOCIAIS	0 01. 12 - 200. 000	5.000,00	
3 3 90	OUTRAS DESPESAS CORRENTES	0 01. 12 - 200. 000	25.000,00	
4 4 90	INVESTIMENTOS	0 01. 12 - 200. 000	5.000,00	
TOTAL				6.836.820,00



PREFEITURA MUNICIPAL DE BREJÃO
 R MELQUIADES BERNARDES, S/N - CNPJ 10131076/0001-00

Orçamento Programático - Exercício de 2025

**DESPESA DA UNIDADE ORÇAMENTÁRIA
 POR ATIVIDADE E PROJETO SEGUNDO OS GRUPOS**

Quadro 03
 Página 25

Lei: 19, Data: 02/10/2024

PODER 02 PODER EXECUTIVO
 ORGÃO 25 FUNDEB
 UNIDADE 25 FUNDEB-FUNDO NACIONAL DE DESENVOLVIMENTO DA EDUCACAO BASICA

Funcional Programática		Grupo de Despesa	
Cod	Descrição	F.R.-C.A.	Valor
12	Educação		<u>14.161.769,00</u>
12 361	Ensino Fundamental		<u>10.083.338,00</u>
12 361 1201	DESENVOLVIMENTO DA EDUCACAO BASICA DE QUALIDADE		<u>10.083.338,00</u>
2057	FUNDEB 30% - CAPACITACAO DE PROFISSIONAIS DA EDUCACAO		<u>8.640,00</u>
3 3 90	OUTRAS DESPESAS CORRENTES 0 05. 12 - 252. 000	8.640,00	
2145	REEQUIPAMENTO DAS UNIDADES EDUCACIONAIS		<u>20.000,00</u>
4 4 90	INVESTIMENTOS 0 05. 12 - 252. 000	20.000,00	
2261	FUNDEB 70% REM. PROFIS. MAG. ENS. FUND. SERIES INICIAIS URBANO		<u>2.590.000,00</u>
3 1 90	PESSOAL E ENCARGOS SOCIAIS 0 05. 12 - 251. 000	2.231.200,00	
3 1 90	PESSOAL E ENCARGOS SOCIAIS 0 05. 54 - 251. 000	58.800,00	
3 1 91	PESSOAL E ENCARGOS SOCIAIS 0 05. 69 - 251. 000	300.000,00	
2262	FUNDEB 70% REM. PROFIS. MAG. ENS. FUND. SERIES INICIAIS RURAL		<u>2.170.560,00</u>
3 1 90	PESSOAL E ENCARGOS SOCIAIS 0 05. 12 - 251. 001	1.731.840,00	
3 1 90	PESSOAL E ENCARGOS SOCIAIS 0 05. 54 - 251. 001	54.720,00	
3 1 91	PESSOAL E ENCARGOS SOCIAIS 0 05. 69 - 251. 001	384.000,00	
2263	FUNDEB 70% REM. PROFIS. MAG. ENS. FUND. SERIES FINAIS URBANO		<u>2.174.268,00</u>
3 1 90	PESSOAL E ENCARGOS SOCIAIS 0 05. 12 - 251. 001	163.200,00	
3 1 90	PESSOAL E ENCARGOS SOCIAIS 0 05. 12 - 251. 002	1.661.068,00	
3 1 91	PESSOAL E ENCARGOS SOCIAIS 0 05. 12 - 251. 002	350.000,00	
2264	FUNDEB 70% REM. PROFIS. MAG. ENS. FUND. SERIES FINAIS RURAL		<u>1.078.209,00</u>
3 1 90	PESSOAL E ENCARGOS SOCIAIS 0 05. 12 - 251. 003	928.209,00	
3 1 91	PESSOAL E ENCARGOS SOCIAIS 0 05. 12 - 251. 003	150.000,00	
2265	FUNDEB 70% REM. PROFIS. MAG. TEMPO INTEGRAL		<u>4.000,00</u>
3 1 90	PESSOAL E ENCARGOS SOCIAIS 0 05. 12 - 251. 004	3.000,00	
3 1 91	PESSOAL E ENCARGOS SOCIAIS 0 05. 12 - 251. 004	1.000,00	
2266	FUNDEB 30% MANUT. ENS. FUND. SERIES INICIAIS URBANO		<u>835.680,00</u>
3 1 90	PESSOAL E ENCARGOS SOCIAIS 0 05. 12 - 252. 000	9.240,00	
3 1 91	PESSOAL E ENCARGOS SOCIAIS 0 05. 12 - 252. 000	9.500,00	
3 3 90	OUTRAS DESPESAS CORRENTES 0 05. 12 - 252. 000	766.840,00	
4 4 90	INVESTIMENTOS 0 05. 12 - 252. 000	50.000,00	
2267	FUNDEB 30% MANUT. ENS. FUND. SERIES INICIAIS RURAL		<u>307.197,00</u>
3 1 90	PESSOAL E ENCARGOS SOCIAIS 0 05. 12 - 252. 001	6.440,00	
3 1 91	PESSOAL E ENCARGOS SOCIAIS 0 05. 12 - 252. 001	1.000,00	
3 3 90	OUTRAS DESPESAS CORRENTES 0 05. 12 - 252. 001	249.757,00	
4 4 90	INVESTIMENTOS 0 05. 12 - 252. 001	50.000,00	
2268	FUNDEB 30% MANUT. ENS. FUND. SERIES FINAIS URBANO		<u>566.080,00</u>
3 1 90	PESSOAL E ENCARGOS SOCIAIS 0 05. 12 - 252. 002	125.240,00	
3 1 91	PESSOAL E ENCARGOS SOCIAIS 0 05. 12 - 252. 002	30.000,00	
3 3 90	OUTRAS DESPESAS CORRENTES 0 05. 12 - 252. 002	360.840,00	
4 4 90	INVESTIMENTOS 0 05. 12 - 252. 002	50.000,00	
2269	FUNDEB 30% MANUT. ENS. FUND. SERIES FINAIS RURAL		<u>285.720,00</u>
3 1 90	PESSOAL E ENCARGOS SOCIAIS 0 05. 12 - 252. 003	102.160,00	
3 1 91	PESSOAL E ENCARGOS SOCIAIS 0 05. 12 - 252. 003	30.000,00	
3 3 90	OUTRAS DESPESAS CORRENTES 0 05. 12 - 252. 003	103.560,00	
4 4 90	INVESTIMENTOS 0 05. 12 - 252. 003	50.000,00	
2270	FUNDEB 30% MANUT. ENS. FUND. TEMPO INTEGRAL		<u>42.984,00</u>
3 1 90	PESSOAL E ENCARGOS SOCIAIS 0 05. 12 - 252. 004	480,00	
3 1 91	PESSOAL E ENCARGOS SOCIAIS 0 05. 12 - 252. 004	120,00	
3 3 90	OUTRAS DESPESAS CORRENTES 0 05. 12 - 252. 004	12.384,00	
4 4 90	INVESTIMENTOS 0 05. 12 - 252. 004	30.000,00	
12 365	Educação Infantil		<u>2.724.320,00</u>
12 365 1201	DESENVOLVIMENTO DA EDUCACAO BASICA DE QUALIDADE		<u>2.724.320,00</u>



PREFEITURA MUNICIPAL DE BREJÃO
 R MELQUIADES BERNARDES, S/N - CNPJ 10131076/0001-00

Orçamento Programa - Exercício de 2025

**DESPESA DA UNIDADE ORÇAMENTÁRIA
 POR ATIVIDADE E PROJETO SEGUNDO OS GRUPOS**

Quadro 03

Página 26

Lei 19, Data: 02/10/2024

PODER 02 PODER EXECUTIVO
 ORGÃO 25 FUNDEB
 UNIDADE 25 FUNDEB- FUNDO NACIONAL DE DESENVOLVIMENTO DA EDUCACAO BASICA

Funcional Programática		Grupo de Despesa	
Cod	Descrição	F.R.-C.A.	Valor
2271	FUNDEB 70% REM. PROFIS MAG. CRECHE TEMPO PARCIAL		<u>1.210.560,00</u>
3.1.90	PESSOAL E ENCARGOS SOCIAIS	0 05.12 - 251.010	946.560,00
3.1.91	PESSOAL E ENCARGOS SOCIAIS	0 05.12 - 251.010	264.000,00
2272	FUNDEB 70% REM. PROFIS MAG. CRECHE TEMPO INTEGRAL		<u>720,00</u>
3.1.90	PESSOAL E ENCARGOS SOCIAIS	0 05.12 - 251.011	600,00
3.1.91	PESSOAL E ENCARGOS SOCIAIS	0 05.12 - 251.011	120,00
2273	FUNDEB 70% REM. PROFIS MAG. PRE-ESCOLA TEMPO PARCIAL		<u>959.840,00</u>
3.1.90	PESSOAL E ENCARGOS SOCIAIS	0 05.12 - 251.012	715.040,00
3.1.91	PESSOAL E ENCARGOS SOCIAIS	0 05.12 - 251.012	244.800,00
2274	FUNDEB 70% REM. PROFIS MAG. PRE-ESCOLA TEMPO INTEGRAL		<u>720,00</u>
3.1.90	PESSOAL E ENCARGOS SOCIAIS	0 05.12 - 251.013	600,00
3.1.91	PESSOAL E ENCARGOS SOCIAIS	0 05.12 - 251.013	120,00
2275	FUNDEB 30% MANUT. ENS. INF. CRECHE TEMPO PARCIAL		<u>138.320,00</u>
3.1.90	PESSOAL E ENCARGOS SOCIAIS	0 05.12 - 252.010	600,00
3.1.91	PESSOAL E ENCARGOS SOCIAIS	0 05.12 - 252.010	120,00
3.3.90	OUTRAS DESPESAS CORRENTES	0 05.12 - 252.010	72.600,00
4.4.90	INVESTIMENTOS	0 05.12 - 252.010	65.000,00
2276	FUNDEB 30% MANUT. ENS. INF. CRECHE TEMPO INTEGRAL		<u>110.320,00</u>
3.1.90	PESSOAL E ENCARGOS SOCIAIS	0 05.12 - 252.011	600,00
3.1.91	PESSOAL E ENCARGOS SOCIAIS	0 05.12 - 252.011	120,00
3.3.90	OUTRAS DESPESAS CORRENTES	0 05.12 - 252.011	42.600,00
4.4.90	INVESTIMENTOS	0 05.12 - 252.011	67.000,00
2277	FUNDEB 30% MANUT. ENS. INF. PRE-ESCOLA TEMPO PARCIAL		<u>235.400,00</u>
3.1.90	PESSOAL E ENCARGOS SOCIAIS	0 05.12 - 252.012	91.720,00
3.1.91	PESSOAL E ENCARGOS SOCIAIS	0 05.12 - 252.012	10.400,00
3.3.90	OUTRAS DESPESAS CORRENTES	0 05.12 - 252.012	68.280,00
4.4.90	INVESTIMENTOS	0 05.12 - 252.012	65.000,00
2278	FUNDEB 30% MANUT. ENS. INF. PRE-ESCOLA TEMPO INTEGRAL		<u>68.440,00</u>
3.1.90	PESSOAL E ENCARGOS SOCIAIS	0 05.12 - 252.013	600,00
3.1.91	PESSOAL E ENCARGOS SOCIAIS	0 05.12 - 252.013	120,00
3.3.90	OUTRAS DESPESAS CORRENTES	0 05.12 - 252.013	720,00
4.4.90	INVESTIMENTOS	0 05.12 - 252.013	67.000,00
12.366	Educação de Jovens e Adultos		<u>534.031,00</u>
12.366.1201	DESENVOLVIMENTO DA EDUCACAO BASICA DE QUALIDADE		<u>534.031,00</u>
2063	FUNDEB 70% EJA - REMUNERACAO PROFIS MAGISTERIO - EJA		<u>60.480,00</u>
3.1.90	PESSOAL E ENCARGOS SOCIAIS	0 05.12 - 251.020	24.480,00
3.1.91	PESSOAL E ENCARGOS SOCIAIS	0 05.12 - 251.020	36.000,00
2279	FUNDEB 70% EJA - AVALIACAO DO PROCESSO		<u>310.511,00</u>
3.1.90	PESSOAL E ENCARGOS SOCIAIS	0 05.12 - 251.020	280.511,00
3.1.91	PESSOAL E ENCARGOS SOCIAIS	0 05.12 - 251.020	30.000,00
2284	FUNDEB 30% MANUTENCAO DO ENS. EJA AVALIACAO DO PROCESSO		<u>163.040,00</u>
3.1.90	PESSOAL E ENCARGOS SOCIAIS	0 05.12 - 252.020	61.760,00
3.1.91	PESSOAL E ENCARGOS SOCIAIS	0 05.12 - 252.020	28.800,00
3.3.90	OUTRAS DESPESAS CORRENTES	0 05.12 - 252.020	12.480,00
4.4.90	INVESTIMENTOS	0 05.12 - 252.020	30.000,00
12.367	Educação Especial		<u>820.080,00</u>
12.367.1201	DESENVOLVIMENTO DA EDUCACAO BASICA DE QUALIDADE		<u>820.080,00</u>
2143	FUNDEB 70% ESP - REMUNERACAO PROFISSIONAIS MAGISTERIO - EDUCACAO ESPECIAL		<u>202.320,00</u>
3.1.90	PESSOAL E ENCARGOS SOCIAIS	0 05.12 - 251.030	137.520,00
3.1.91	PESSOAL E ENCARGOS SOCIAIS	0 05.12 - 251.030	64.800,00
2144	FUNDEB 30% ESP - MANUTENCAO E DESENVOLVIMENTO DA EDUCACAO ESPECIAL		<u>57.800,00</u>



PREFEITURA MUNICIPAL DE BREJÃO
 R. MELQUIADES BERNARDES, S/N - CNPJ 10131076/0001-00

Orçamento Programa - Exercício de 2025

**DESPESA DA UNIDADE ORÇAMENTÁRIA
 POR ATIVIDADE E PROJETO SEGUNDO OS GRUPOS**

Quadro 03

Página 27

Lei: 19, Data: 02/10/2024

PODER 02 PODER EXECUTIVO
 ORGÃO 25 FUNDEB
 UNIDADE 25 FUNDEB- FUNDO NACIONAL DE DESENVOLVIMENTO DA EDUCAÇÃO BÁSICA

Funcional Programática		Grupo de Despesa		
Cod	Descrição	F.R.-C.A.		Valor
3.1.90	PESSOAL E ENCARGOS SOCIAIS	0	05.12 - 252.030	25.440,00
3.1.91	PESSOAL E ENCARGOS SOCIAIS	0	05.12 - 252.030	4.400,00
3.3.90	OUTRAS DESPESAS CORRENTES	0	05.12 - 252.030	27.960,00
2280	FUNDEB 70% ESPECIAL -REMUN. PROFIS. MAG. AEE			<u>235.040,00</u>
3.1.90	PESSOAL E ENCARGOS SOCIAIS	0	05.12 - 251.033	191.840,00
3.1.91	PESSOAL E ENCARGOS SOCIAIS	0	05.12 - 251.033	43.200,00
2281	FUNDEB 30% ESPECIAL -MANUT. ENS. AEE			<u>11.280,00</u>
3.1.90	PESSOAL E ENCARGOS SOCIAIS	0	05.12 - 252.033	5.440,00
3.1.91	PESSOAL E ENCARGOS SOCIAIS	0	05.12 - 252.033	120,00
3.3.90	OUTRAS DESPESAS CORRENTES	0	05.12 - 252.033	5.600,00
4.4.90	INVESTIMENTOS	0	05.12 - 252.033	120,00
2282	FUNDEB 70% ESP-REMUN. PROFIS. MAG. ENS. INDIGENA/QUILOMBOLA			<u>263.040,00</u>
3.1.90	PESSOAL E ENCARGOS SOCIAIS	0	05.12 - 251.032	241.040,00
3.1.91	PESSOAL E ENCARGOS SOCIAIS	0	05.12 - 251.032	22.000,00
2283	FUNDEB 30% ESPECIAL -MANUT. ENS. INDIGENA/QUILOMBOLA			<u>50.600,00</u>
3.1.90	PESSOAL E ENCARGOS SOCIAIS	0	05.12 - 252.032	47.600,00
3.1.91	PESSOAL E ENCARGOS SOCIAIS	0	05.12 - 252.032	2.260,00
3.3.90	OUTRAS DESPESAS CORRENTES	0	05.12 - 252.032	720,00
TOTAL				14.161.769,00



PREFEITURA MUNICIPAL DE BREJÃO
 R MELQUIADES BERNARDES, S/N - CNPJ:10131078/0001-00

Orçamento Programa - Exercício de 2025
DESPESA DA UNIDADE ORÇAMENTÁRIA
POR ATIVIDADE E PROJETO SEGUNDO OS GRUPOS

Quadro 03
 Página 28

Lei: 18, Data: 02/10/2024

PODER 02 PODER EXECUTIVO
 ORGÃO 26 SECRETARIA DE AGRICULTURA, PECUARIA E ABASTECIMENTO
 UNIDADE 26 SECRETARIA DE AGRICULTURA, PECUARIA E ABASTECIMENTO

Funcional Programática		Grupo de Despesa	
Cod	Descrição	F.R.-C.A.	Valor
20	Agricultura		<u>1.866.656,00</u>
20 122	Administração Geral		<u>1.300.984,00</u>
20 122 2001	DESENVOLVIMENTO E INFRAESTRUTURA RURAL		<u>1.300.984,00</u>
1049	AQUISIÇÃO DE VEICULOS, MOVEIS, MAQUINAS E EQUIPAMENTOS		<u>45.360,00</u>
4 4 90	INVESTIMENTOS 0 01. 00 - 110. 000	45.360,00	
2076	MANUTENÇÃO DAS ATIVIDADES DA UNIDADE		<u>1.255.624,00</u>
3 1 90	PESSOAL E ENCARGOS SOCIAIS 0 01. 00 - 110. 000	356.000,00	
3 3 90	OUTRAS DESPESAS CORRENTES 0 01. 00 - 110. 000	899.624,00	
20 605	Abastecimento		<u>53.952,00</u>
20 605 2002	FOMENTO AO ABASTECIMENTO ALIMENTAR		<u>53.952,00</u>
1050	CONSTRUCÃO CENTRO DE ABASTECIMENTO DE PRODUTOS PRIMARIOS		<u>120,00</u>
4 4 90	INVESTIMENTOS 0 01. 00 - 110. 000	120,00	
1051	OBRAS EM CURRAIS DE ANIMAIS E PARQUES DE EXPOSIÇÕES		<u>120,00</u>
4 4 90	INVESTIMENTOS 0 01. 00 - 110. 000	120,00	
2077	MANUTENÇÃO DE MERCADOS E CENTRAL DE ABASTECIMENTO		<u>53.712,00</u>
3 3 90	OUTRAS DESPESAS CORRENTES 0 01. 00 - 110. 000	53.712,00	
20 606	Extensão Rural		<u>80.000,00</u>
20 606 2001	DESENVOLVIMENTO E INFRAESTRUTURA RURAL		<u>80.000,00</u>
1054	OBRAS DE APOIO A AGRICULTURA, PERFURACÃO DE POÇOS		<u>50.000,00</u>
4 4 90	INVESTIMENTOS 0 01. 00 - 110. 000	50.000,00	
2101	DESENVOLVIMENTO E INFRAESTRUTURA RURAL		<u>30.000,00</u>
4 4 90	INVESTIMENTOS 0 01. 00 - 110. 000	30.000,00	
20 608	PROMOÇÃO DA PRODUÇÃO AGROPECUARIA		<u>53.720,00</u>
20 608 2001	DESENVOLVIMENTO E INFRAESTRUTURA RURAL		<u>53.720,00</u>
1055	PISCICULTURA		<u>15.120,00</u>
3 3 90	OUTRAS DESPESAS CORRENTES 0 01. 00 - 110. 000	15.120,00	
2078	DISTRIBUIÇÃO DE SEMENTES E MUDAS		<u>48.600,00</u>
3 3 90	OUTRAS DESPESAS CORRENTES 0 01. 00 - 110. 000	48.600,00	
20 609	DEFESA AGROPECUARIA		<u>18.000,00</u>
20 609 2001	DESENVOLVIMENTO E INFRAESTRUTURA RURAL		<u>18.000,00</u>
2079	ACCES DE DEFESA SANITARIA E VACINAÇÃO		<u>18.000,00</u>
3 3 90	OUTRAS DESPESAS CORRENTES 0 01. 00 - 110. 000	18.000,00	
20 782	Transporte Rodoviário		<u>350.000,00</u>
20 782 2001	DESENVOLVIMENTO E INFRAESTRUTURA RURAL		<u>350.000,00</u>
1041	OBRAS EM PONTES, PASSAGENS MOLHADAS E REPARACAO DE ESTRADAS VICINAIS		<u>350.000,00</u>
4 4 90	INVESTIMENTOS 0 05. 03 - 110. 000	350.000,00	
TOTAL			1.866.656,00



PREFEITURA MUNICIPAL DE BREJÃO
 R. MELQUIADES BERNARDES, S/N - CNPJ 10131076/0001-00

Orçamento Programa - Exercício de 2025

**DESPESA DA UNIDADE ORÇAMENTÁRIA
 POR ATIVIDADE E PROJETO SEGUNDO OS GRUPOS**

Quadro 03

Página 29

Lei 19, Data: 02/10/2024

PODER 02 PODER EXECUTIVO
 ORGÃO 27 SECRETARIA DE VIACAO, OBRAS E SERVICOS URBANOS
 UNIDADE 27 SECRETARIA DE VIACAO, OBRAS E SERVICOS URBANOS

Funcional Programática		Grupo de Despesa		
Cod	Descrição	F.R.-C.A.		Valor
04	Administração			<u>229.000,00</u>
04 122	Administração Geral			<u>229.000,00</u>
04 122 1502	REABILITACAO DE AREAS URBANAS			<u>229.000,00</u>
1027	DESAPROPRIACAO DE IMOVEIS PELO MUNICIPIO			<u>5.000,00</u>
4 4 90	INVESTIMENTOS 0 01. 00 - 110. 000		5.000,00	
1028	CONSTRUCAO, REFORMA DO PREDIO DA PREFEITURA			<u>24.000,00</u>
4 4 90	INVESTIMENTOS 0 01. 00 - 110. 000		24.000,00	
1029	OBRAS EM IMOVEIS DE ORGAOS E ENTIDADES MUNICIPAIS			<u>5.000,00</u>
4 4 90	INVESTIMENTOS 0 01. 00 - 110. 000		5.000,00	
2067	LIMPEZA E PEQUENOS REPAROS EM PREDIOS PUBLICOS			<u>195.000,00</u>
3 3 90	OUTRAS DESPESAS CORRENTES 0 01. 00 - 110. 000		195.000,00	
15	Urbanismo			<u>3.733.720,00</u>
15 122	Administração Geral			<u>3.012.440,00</u>
15 122 1503	DESENVOLVIMENTO URBANO INFRAESTRUTURA URBANISTICA			<u>3.012.440,00</u>
2071	MANUTENCAO DAS ATIVIDADES DA UNIDADE			<u>3.012.440,00</u>
3 1 90	PESSOAL E ENCARGOS SOCIAIS 0 01. 00 - 110. 000		1.460.120,00	
3 3 90	OUTRAS DESPESAS CORRENTES 0 01. 00 - 110. 000		1.552.320,00	
15 244	Assistência Comunitária			<u>2.400,00</u>
15 244 1503	DESENVOLVIMENTO URBANO INFRAESTRUTURA URBANISTICA			<u>2.400,00</u>
1039	OBRAS DE APOIO A COMUNIDADE			<u>2.400,00</u>
4 4 90	INVESTIMENTOS 0 01. 00 - 110. 000		2.400,00	
15 451	Infra-Estrutura Urbana			<u>541.240,00</u>
15 451 1502	REABILITACAO DE AREAS URBANAS			<u>41.240,00</u>
1040	CONSTRUCAO, REFORMA E /OU AMPLIACAO DE CEMITERIOS			<u>30.240,00</u>
4 4 90	INVESTIMENTOS 0 01. 00 - 110. 000		30.240,00	
1042	DESAPROPRIACAO E DEMOLICAO DE IMOVEIS			<u>11.000,00</u>
4 4 90	INVESTIMENTOS 0 01. 00 - 110. 000		11.000,00	
15 451 1505	INTERVENCOES VARIAVEIS POLITICAS PUBLICAS			<u>500.000,00</u>
1043	PAVIMENTACAO, CALCAMENTO DE VIAS E ACESSOS			<u>500.000,00</u>
4 4 90	INVESTIMENTOS 0 05. 81 - 110. 000		500.000,00	
15 452	Serviços Urbanos			<u>177.640,00</u>
15 452 1503	DESENVOLVIMENTO URBANO INFRAESTRUTURA URBANISTICA			<u>138.760,00</u>
1044	OBRAS EM PRACAS, PARQUES, JARDINS E AREAS DE LAZER PUBLICAS			<u>60.000,00</u>
4 4 90	INVESTIMENTOS 0 01. 00 - 110. 000		60.000,00	
1045	AQUISICAO DE EQUIPAMENTOS PARA MODERNIZACAO DOS SERVICOS PUBLICOS			<u>7.560,00</u>
4 4 90	INVESTIMENTOS 0 01. 00 - 110. 000		7.560,00	
2072	SERVICOS URBANOS, INC. COLETA DE LIXO E ILUMINACAO PUBLICA			<u>71.200,00</u>
3 1 90	PESSOAL E ENCARGOS SOCIAIS 0 01. 00 - 110. 000		60.000,00	
3 3 90	OUTRAS DESPESAS CORRENTES 0 01. 00 - 110. 000		11.200,00	
15 452 1505	INTERVENCOES VARIAVEIS POLITICAS PUBLICAS			<u>18.360,00</u>
2073	REPOSICAO DE CALCAMENTO EM VIAS PUBLICAS			<u>18.360,00</u>
3 1 90	PESSOAL E ENCARGOS SOCIAIS 0 01. 00 - 110. 000		5.000,00	
3 3 90	OUTRAS DESPESAS CORRENTES 0 01. 00 - 110. 000		13.360,00	
15 452 1801	CIDADE VERDE - VEGETACAO URBANA			<u>13.320,00</u>
2070	ACCES VOLTADAS A GESTAO AMBIENTAL			<u>13.320,00</u>
3 3 90	OUTRAS DESPESAS CORRENTES 0 01. 00 - 110. 000		13.320,00	
15 452 2707	MEIO AMBIENTE/SUSTENTABILIDADE			<u>7.200,00</u>
2294	MANUT GESTAO AMBIENTAL E SUSTENTABILIDADE			<u>7.200,00</u>
3 3 90	OUTRAS DESPESAS CORRENTES 0 01. 00 - 110. 000		7.200,00	



PREFEITURA MUNICIPAL DE BREJÃO

R MELQUIADES BERNARDES, S/N - CNPJ:10131078/0001-00

Orçamento Programa - Exercício de 2025

DESPESA DA UNIDADE ORÇAMENTÁRIA POR ATIVIDADE E PROJETO SEGUNDO OS GRUPOS

Quadro 03

Página 30

Lei: 19, Data: 02/10/2024

PODER 02 PODER EXECUTIVO
ORGÃO 27 SECRETARIA DE VIACAO, OBRAS E SERVICOS URBANOS
UNIDADE 27 SECRETARIA DE VIACAO, OBRAS E SERVICOS URBANOS

Funcional Programática		Grupo de Despesa	
Cod	Descrição	F.R.-C.A.	Valor
16	Habitação		<u>15.120,00</u>
16 482	Habitação Urbana		<u>15.120,00</u>
16 482 1801	DESENVOLVIMENTO HABITACIONAL		<u>15.120,00</u>
1031	OBRAS EM HABITACAO POPULAR - PSH E OUTROS		<u>15.120,00</u>
4. 4 90	INVESTIMENTOS	0 01. 00 - 110. 000	15.120,00
17	Saneamento		<u>40.600,00</u>
17 122	Administração Geral		<u>2.400,00</u>
17 122 1702	AGUA E ESGOTO - INFRAESTRUTURA E MODERNIZACAO		<u>2.400,00</u>
1058	AQUISICAO DE MAQUINAS E EQUIPAMENTOS DIVERSOS SANEAMENTO		<u>2.400,00</u>
4. 4 90	INVESTIMENTOS	0 01. 00 - 110. 000	2.400,00
17 511	Saneamento Básico Rural		<u>7.200,00</u>
17 511 1701	AGUA E ESGOTO - SERVICOS URBANOS		<u>7.200,00</u>
2083	ABASTECIMENTO EMERGENCIAL DE AGUA		<u>7.200,00</u>
3 1 90	PESSOAL E ENCARGOS SOCIAIS	0 01. 00 - 110. 000	2.400,00
3 3 90	OUTRAS DESPESAS CORRENTES	0 01. 00 - 110. 000	4.800,00
17 512	Saneamento Básico Urbano		<u>31.000,00</u>
17 512 1702	AGUA E ESGOTO - INFRAESTRUTURA E MODERNIZACAO		<u>31.000,00</u>
1033	CONSTRUCAO, AMPLIACAO E MELHORIA DE SANEAMENTO BASICO		<u>5.000,00</u>
4. 4 90	INVESTIMENTOS	0 01. 00 - 110. 000	5.000,00
1034	EXECUCAO DE OBRAS EM CONTROLE SANITARIO E AMBIENTAL		<u>5.000,00</u>
4. 4 90	INVESTIMENTOS	0 01. 00 - 110. 000	5.000,00
2069	SISTEMA DE SANEAMENTO URBANO E DRENAGEM PLUVIAL		<u>21.000,00</u>
3 1 90	PESSOAL E ENCARGOS SOCIAIS	0 01. 00 - 110. 000	5.000,00
3 3 90	OUTRAS DESPESAS CORRENTES	0 01. 00 - 110. 000	16.000,00
18	Gestão Ambiental		<u>12.000,00</u>
18 543	Recuperação de Áreas Degradadas		<u>12.000,00</u>
18 543 1802	CIDADE LIMPA - DEFESA DO MEIO AMBIENTE		<u>12.000,00</u>
1035	RECUPERACAO EM AREAS DEGRADADAS		<u>6.000,00</u>
4. 4 90	INVESTIMENTOS	0 01. 00 - 110. 000	6.000,00
1036	OBRAS HIDRICAS EM ADUTORAS, BARRAGENS E OUTROS		<u>6.000,00</u>
4. 4 90	INVESTIMENTOS	0 01. 00 - 110. 000	6.000,00
25	Energia		<u>6.000,00</u>
25 752	Energia Elétrica		<u>6.000,00</u>
25 752 1504	ILLUMINACAO PUBLICA EFICIENTE		<u>6.000,00</u>
1037	AMPLIACAO DE REDES DE ENERGIA E EXPANSAO DA ILLUMINACAO URBANA E RURAL		<u>6.000,00</u>
4. 4 90	INVESTIMENTOS	0 01. 00 - 110. 000	6.000,00
TOTAL			4.036.440,00



PREFEITURA MUNICIPAL DE BREJÃO

R. MELQUIADES BERNARDES, S/N - CNPJ 10131078/0001-00

Orçamento Programa - Exercício de 2025

**DESPESA DA UNIDADE ORÇAMENTÁRIA
POR ATIVIDADE E PROJETO SEGUNDO OS GRUPOS**

Quadro 03

Página 31

Lei: 18, Data: 02/10/2024

PODER	02	PODER EXECUTIVO		
ORGÃO	28	SEC. TECNOLOGIA DA INFORMAÇÃO E TRANSPARENCIA T.I		
UNIDADE	00	SEC. TECNOLOGIA DA INFORMAÇÃO E TRANSPARENCIA T.I		

Funcional Programática		Grupo de Despesa		
Cod	Descrição	F.R.-C.A.		Valor
19	Ciência e Tecnologia			<u>119.800,00</u>
19 128	Tecnologia da Informação			<u>119.800,00</u>
19 128 0401	TECNOLOGIA DA INFORMAÇÃO E TRANSPARENCIA			<u>119.800,00</u>
2014	SEC. TECNOLOGIA DA INFORMAÇÃO E TRANSPARENCIA T.I			<u>119.800,00</u>
3, 1 90	PESSOAL E ENCARGOS SOCIAIS	0 01, 00 - 110, 000	47.000,00	
3, 3 90	OUTRAS DESPESAS CORRENTES	0 01, 00 - 110, 000	47.800,00	
4, 4 90	INVESTIMENTOS	0 01, 00 - 110, 000	25.000,00	
TOTAL				119.800,00



PREFEITURA MUNICIPAL DE BREJÃO
 R MELQUIADES BERNARDES, S/N - CNPJ 10131076/0001-00

Orçamento Programa - Exercício de 2025

**DESPESA DA UNIDADE ORÇAMENTÁRIA
 POR ATIVIDADE E PROJETO SEGUNDO OS GRUPOS**

Quadro 03
 Página 32

Lei: 19, Data: 02/10/2024

PODER 02 PODER EXECUTIVO
 ORGÃO 29 SECRETARIA DE TRANSPORTE
 UNIDADE 29 SECRETARIA DE TRANSPORTE

Funcional Programática		Grupo de Despesa	
Cod	Descrição	F.R.-C.A.	Valor
04	Administração		<u>6.240,00</u>
04 122	Administração Geral		<u>6.240,00</u>
04 122 1507	PROMOCAO A MOBILIDADE		<u>6.240,00</u>
1046	AQUISICAO DE MAQUINAS E EQUIPAMENTOS DIVERSOS		<u>6.240,00</u>
4. 4 90	INVESTIMENTOS	0 01. 00 - 110. 000	6.240,00
26	Transporte		<u>400.000,00</u>
26 782	Transporte Rodoviário		<u>400.000,00</u>
26 782 1507	PROMOCAO A MOBILIDADE		<u>400.000,00</u>
1047	EXECUCAO DE OBRAS RODOVIARIAS		<u>6.000,00</u>
4. 4 90	INVESTIMENTOS	0 01. 00 - 110. 000	6.000,00
2075	INFRAESTRUTURA DE TRANSPORTES		<u>394.000,00</u>
3. 1 90	PESSOAL E ENCARGOS SOCIAIS	0 01. 00 - 110. 000	285.000,00
3. 3 90	OUTRAS DESPESAS CORRENTES	0 01. 00 - 110. 000	102.000,00
4. 4 90	INVESTIMENTOS	0 01. 00 - 110. 000	7.000,00
TOTAL			406.240,00



PREFEITURA MUNICIPAL DE BREJÃO
R MELQUIADES BERNARDES, S/N - CNPJ 10131075/0001-00

Orçamento Programa - Exercício de 2025

**DESPESA DA UNIDADE ORÇAMENTÁRIA
POR ATIVIDADE E PROJETO SEGUNDO OS GRUPOS**

Quadro 03
Página 33

Lei: 19, Data: 02/10/2024

PODER 02 PODER EXECUTIVO
ORGÃO 30 SECRETARIA DE CULTURA, TURISMO E LAZER
UNIDADE 30 SECRETARIA DE CULTURA, TURISMO E LAZER

Funcional Programática		Grupo de Despesa	
Cod	Descrição	F.R.-C.A.	Valor
13	Cultura		<u>187.120,00</u>
13 392	Difusão Cultural		<u>187.120,00</u>
13 392 1301	DESENVOLVIMENTO E PROMOÇÃO CULTURAL		<u>187.120,00</u>
2089	GESTÃO ADMINISTRATIVA DA UNIDADE DE CULTURA		<u>187.120,00</u>
3 1 90	PESSOAL E ENCARGOS SOCIAIS	0 01. 00 - 110. 000	130.000,00
3 3 90	OUTRAS DESPESAS CORRENTES	0 01. 00 - 110. 000	51.120,00
4 4 90	INVESTIMENTOS	0 01. 00 - 110. 000	6.000,00
TOTAL			187.120,00



PREFEITURA MUNICIPAL DE BREJÃO

R MELQUIADES BERNARDES, S/N - CNPJ:10131076/0001-00

Orçamento Programa - Exercício de 2025

**DESPESA DA UNIDADE ORÇAMENTÁRIA
POR ATIVIDADE E PROJETO SEGUNDO OS GRUPOS**

Quadro 03

Página 34

Lei: 19, Data: 02/10/2024

PODER 02 PODER EXECUTIVO
ORGÃO 30 SECRETARIA DE CULTURA, TURISMO E LAZER
UNIDADE 31 FESTIVIDADES TRADICIONAIS FOLCLORICAS

Funcional Programática		Grupo de Despesa	
Cod	Descrição	F.R.-C.A.	Valor
13	Cultura		<u>807.560,00</u>
13 392	Difusão Cultural		<u>807.560,00</u>
13 392 1301	DESENVOLVIMENTO E PROMOÇÃO CULTURAL		<u>807.560,00</u>
2084	FESTIVIDADES TRADICIONAIS E FOLCLÓRICAS		<u>807.560,00</u>
3.3.90	OUTRAS DESPESAS CORRENTES	0 01. 00 - 110. 000	807.560,00
TOTAL			807.560,00



PREFEITURA MUNICIPAL DE BREJÃO

R MELQUIADES BERNARDES, S/N - CNPJ 10131076/0001-00

Orçamento Programa - Exercício de 2025

DESPESA DA UNIDADE ORÇAMENTÁRIA POR ATIVIDADE E PROJETO SEGUNDO OS GRUPOS

Quadro 03

Página 35

Lei: 19, Data: 02/10/2024

PODER 02 PODER EXECUTIVO
ORGÃO 30 SECRETARIA DE CULTURA, TURISMO E LAZER
UNIDADE 32 DPTO TURISMO E LAZER

Funcional Programática		Grupo de Despesa	
Cod	Descrição	F.R.-C.A.	Valor
27	Desporto e Lazer		<u>44.840,00</u>
27 695	Turismo		<u>44.840,00</u>
27 695 2301	ESTRUTURACAO DOS SEGUIMENTOS TURISTICOS		<u>44.840,00</u>
27 695 2087	MANUTENCAO DAS ATIVIDADES DO DPTO TURISMO E LAZER		<u>44.840,00</u>
3. 1 90	PESSOAL E ENCARGOS SOCIAIS	0 01. 00 - 110. 000	36.000,00
3. 3 90	OUTRAS DESPESAS CORRENTES	0 01. 00 - 110. 000	8.840,00
TOTAL			44.840,00



PREFEITURA MUNICIPAL DE BREJÃO

R MELQUIADES BERNARDES, S/N - CNPJ 10131078/0001-00

Orçamento Programã - Exercício de 2025

DESPESA DA UNIDADE ORÇAMENTÁRIA POR ATIVIDADE E PROJETO SEGUNDO OS GRUPOS

Quadro 03

Página 36

Lei: 19, Data: 02/10/2024

PODER 02 PODER EXECUTIVO
ORGÃO 30 SECRETARIA DE CULTURA, TURISMO E LAZER
UNIDADE 33 FOMENTO A CULTURA LEI PAULO GUSTAVO N.195/22

Funcional Programática		Grupo de Despesa	
Cod	Descrição	F.R.-C.A.	Valor
13	Cultura		<u>79.000,00</u>
13 392	Difusão Cultural		<u>79.000,00</u>
13 392 2706	LEI DE FOMENTO A CULTURA		<u>79.000,00</u>
2295	AÇÕES DE FOMENTO A CULTURA LEI PAULO GUSTAVO		<u>79.000,00</u>
3 3 90	OUTRAS DESPESAS CORRENTES	0 05, 81 - 110, 000	78.000,00
4 4 90	INVESTIMENTOS	0 05, 81 - 110, 000	1.000,00
TOTAL			79.000,00



PREFEITURA MUNICIPAL DE BREJÃO
R. MELQUIADES BERNARDES, S/N - CNPJ 10131076/0001-00

Orçamento Programa - Exercício de 2025

**DESPESA DA UNIDADE ORÇAMENTÁRIA
POR ATIVIDADE E PROJETO SEGUNDO OS GRUPOS**

Quadro 03
Página 37

Lei: 19, Data: 02/10/2024

PODER: 02 PODER EXECUTIVO
ORGÃO: 30 SECRETARIA DE CULTURA, TURISMO E LAZER
UNIDADE: 34 PNAB-LEI ALDIR BLANC N.14.399/22 FOMENTO A CULTURA

Funcional Programática		Grupo de Despesa	
Cod	Descrição	F.R.-C.A.	Valor
13	Cultura		<u>74.000,00</u>
13 392	Difusão Cultural		<u>74.000,00</u>
13 392 2708	LEI DE FOMENTO A CULTURA		<u>74.000,00</u>
2296	PNAB-LEI ALDIR BLANC DE FOMENTO A CULTURA		<u>74.000,00</u>
3.3.90	OUTRAS DESPESAS CORRENTES	0 05, 81 - 110. 000	73.000,00
4.4.90	INVESTIMENTOS	0 05, 81 - 110. 000	1.000,00
TOTAL			74.000,00



PREFEITURA MUNICIPAL DE BREJÃO
R MELQUIADES BERNARDES, S/N - CNPJ 10131076/0001-00

Orçamento Programa - Exercício de 2025
DESPESA DA UNIDADE ORÇAMENTÁRIA
POR ATIVIDADE E PROJETO SEGUNDO OS GRUPOS

Quadro 03
Página 36

Lei 19, Data 02/10/2024

PODER	02	PODER EXECUTIVO		
ORGÃO	31	SECRETARIA DE MEIO AMBIENTE E SUSTENTABILIDADE		
UNIDADE	00	SECRETARIA DE MEIO AMBIENTE E SUSTENTABILIDADE		

Funcional Programática		Grupo de Despesa		
Cod	Descrição	F.R.-C.A.		Valor
18	Gestão Ambiental			<u>67.000,00</u>
18 542	Controle Ambiental			<u>67.000,00</u>
18 542 2707	MEIO AMBIENTE/SUSTENTABILIDADE			<u>67.000,00</u>
18 542 2294	MANUT/GESTÃO AMBIENTAL E SUSTENTABILIDADE			<u>67.000,00</u>
3 1 90	PESSOAL E ENCARGOS SOCIAIS	0 01. 00 - 110. 000	32.000,00	
3 1 91	PESSOAL E ENCARGOS SOCIAIS	0 01. 00 - 110. 000	1.000,00	
3 3 90	OUTRAS DESPESAS CORRENTES	0 01. 00 - 110. 000	33.000,00	
4 4 90	INVESTIMENTOS	0 01. 00 - 110. 000	1.000,00	
TOTAL				67.000,00



PREFEITURA MUNICIPAL DE BREJÃO

R MELQUIADES BERNARDES S/N - CNPJ 10131078/0001-00

Orçamento Programa - Exercício de 2025

DESPESA DA UNIDADE ORÇAMENTÁRIA POR ATIVIDADE E PROJETO SEGUNDO OS GRUPOS

Quadro 03

Página 39

Lei 19, Data: 02/10/2024

PODER 02 PODER EXECUTIVO
ORGÃO 32 SECRETARIA DE COMUNICACAO SOCIAL
UNIDADE 00 SECRETARIA DE COMUNICACAO SOCIAL

Funcional Programática		Grupo de Despesa	
Cod	Descrição	F.R.-C.A.	Valor
24	Comunicações		<u>91.000,00</u>
24 131	Comunicação Social		<u>91.000,00</u>
24 131 2706	COMUNICACAO SOCIAL		<u>91.000,00</u>
24 131 2293	MANUT DAS ATV DA SEC COMUNICACAO SOCIAL		<u>91.000,00</u>
3 1 90	PESSOAL E ENCARGOS SOCIAIS	0 01, 00 - 110, 000	37.000,00
3 1 91	PESSOAL E ENCARGOS SOCIAIS	0 01, 00 - 110, 000	1.000,00
3 3 90	OUTRAS DESPESAS CORRENTES	0 01, 00 - 110, 000	43.000,00
4 4 90	INVESTIMENTOS	0 01, 00 - 110, 000	10.000,00
TOTAL			91.000,00



PREFEITURA MUNICIPAL DE BREJÃO

R MELQUIADES BERNARDES, S/N - CNPJ 10131076/0001-00

Orçamento Programático - Exercício de 2025

DESPESA DA UNIDADE ORÇAMENTÁRIA POR ATIVIDADE E PROJETO SEGUNDO OS GRUPOS

Quadro 03

Página 40

Lei 19, Data: 02/10/2024

PODER 02 PODER EXECUTIVO
ORGÃO 33 SECRETARIA DE ESPORTES E DESPORTO AMADOR
UNIDADE 00 SECRETARIA DE ESPORTES, LAZER E DESPORTO AMADOR

Funcional Programática		Grupo de Despesa	
Cod	Descrição	F.R.-C.A.	Valor
27	Desporto e Lazer		<u>155.560,00</u>
27 812	Desporto Comunitário		<u>155.560,00</u>
27 812 2701	ESPORTE LAZER - INFRAESTRUTURA E MODERNIZACAO ESPORTIVA		<u>123.000,00</u>
1060	AQUISICAO DE VEICULOS, MOVEIS, MAQUINAS E EQUIPAMENTOS		<u>5.000,00</u>
4 4 90	INVESTIMENTOS	0 01, 00 - 110, 000	5.000,00
2085	MANUTENCAO DAS ATIVIDADES DA SEC DE ESPORTES		<u>118.000,00</u>
3 1 90	PESSOAL E ENCARGOS SOCIAIS	0 01, 00 - 110, 000	75.000,00
3 3 90	OUTRAS DESPESAS CORRENTES	0 01, 00 - 110, 000	43.000,00
27 812 2702	DESENVOLVIMENTO DO ESPORTE E ATIVIDADES MOTORAS		<u>32.560,00</u>
1061	OBRAS EM GINASIO, QUADRAS E OUTROS		<u>5.000,00</u>
4 4 90	INVESTIMENTOS	0 01, 00 - 110, 000	5.000,00
2088	INCENTIVO AO DESPORTO AMADOR E PATROCINIOS		<u>27.560,00</u>
3 3 90	OUTRAS DESPESAS CORRENTES	0 01, 00 - 110, 000	27.560,00
TOTAL			155.560,00

LEISABETH BARROS DE SANTANA
PREFEITA



PREFEITURA MUNICIPAL DE BREJÃO
R MELQUIADES BERNARDES, S/N - CNPJ 10131076/0001-00

Orçamento Programa - Exercício de 2025

Anexo 08

Página 1

Lei: 19, Data: 02/10/2024

PROGRAMA DE TRABALHO

(Inc. II, § 2º, Art. 2º)

01 PODER LEGISLATIVO
11 CAMARA MUNICIPAL

Código	Especificação	Operação Especial	Projetos	Atividades	Total
01	Legislativa		75.000,00	1.924.800,00	1.999.800,00
01	031 Ação Legislativa		75.000,00	1.924.800,00	1.999.800,00
01	031 0101 LEGISLATIVO MUNICIPAL			887.900,00	887.900,00
01.031.0101.2001.0000	MANUTENCAO DO LEGISLATIVO MUNICIPAL			850.000,00	850.000,00
01.031.0101.2003.0000	MANUTENCAO DAS ATIVIDADES DE CERIMONIAL			19.000,00	19.000,00
01.031.0101.2007.0000	CAPACITACAO DOS VEREADORES			11.000,00	11.000,00
01.031.0101.2008.0000	CAPACITACAO DOS SERVIDORES			7.000,00	7.000,00
01	031 0102 GESTAO ADMINISTRATIVA DA CAMARA		75.000,00	1.037.800,00	1.112.800,00
01.031.0102.1002.0000	RECUPERACAO DO PREDIO DA CAMARA MUNICIPAL		75.000,00		75.000,00
01.031.0102.2006.0000	MANUT DPTO ADM E FINANCEIRO DA CAMARA			1.037.800,00	1.037.800,00
28	Encargos Especiais			3.500,00	3.500,00
28	846 Outros Encargos Especiais			3.500,00	3.500,00
28	846 0000 ENCARGOS PUBLICOS DIVERSOS			3.500,00	3.500,00
28.846.0000.2005.0000	PARCELAMENTO DA DIVIDA DO INSS			3.500,00	3.500,00
TOTAL		0,00	75.000,00	1.928.300,00	2.003.300,00

Documento Assinado Digitalmente por: SAULO HENRIQUE FLORENTINO DE BARROS, CARLOS ALBERTO BARROS DE ARAUJO
Acesse em: <https://etce.tce-pe.gov.br/ppp/validadoc>; seam Código do documento: b4d92d44-b644-4d7c-9ea9-6088a0b249da



PREFEITURA MUNICIPAL DE BREJÃO
R MELQUIADES BERNARDES, S/N → CNPJ:10131076/0001-00

Orçamento Programa - Exercício de 2025

Anexo 08

Página 2

Lei: 19, Data: 02/10/2024

PROGRAMA DE TRABALHO
(Inc. II, § 2º, Art. 2º)

02 PODER EXECUTIVO

02 FUPREB - FUNDO DE PREVIDENCIA DO MUNICIPIO DE BREJAO

Código	Especificação	Operação Especial	Projetos	Atividades	Total
09	Previdência Social		51.200,00	7.178.800,00	7.230.000,00
09	272 Previdência do Regime Estatutário		51.200,00	7.178.800,00	7.230.000,00
09	272 0901 GESTAO PREVIDENCIARIA		51.200,00	7.178.800,00	7.230.000,00
09.272.0901.1096.0000	EDIFICACOES DA PREVIDENCIA		51.200,00		51.200,00
09.272.0901.2140.0000	FUPREB - MANUTENCAO DAS ATIVIDADES ADMINISTRATIVAS DO FUPREB			677.300,00	677.300,00
09.272.0901.2141.0000	ENCARGOS COM INATIVOS E PENSIONISTAS			6.501.500,00	6.501.500,00
TOTAL		0,00	51.200,00	7.178.800,00	7.230.000,00

Documento Assinado Digitalmente por: SAULO HENRIQUE FLORENTINO DE BARROS, CARLOS ALBERTO BARROS DE ARAUJO
Acesse em: <https://cte.itec.pe.gov.br/epb/validaDoc.seam> Código do documento: b4d92d44-5644-4d7c-9ea9-6088a0b249da



PREFEITURA MUNICIPAL DE BREJÃO
R MELQUIADES BERNARDES, S/N - CNPJ.10131076/0001-00

Orçamento Programa - Exercício de 2025

Anexo 06

Página 3

Lei: 19, Data: 02/10/2024

PROGRAMA DE TRABALHO

(Inc. II, § 2º, Art. 2º)

02 PODER EXECUTIVO

03 FMS - FUNDO MUNICIPAL DE SAUDE DE BREJAO

Código	Especificação	Operação Especial	Projetos	Atividades	Total
10	Saúde		1.980.736,00	15.736.399,00	17.717.135,00
10	122 Administração Geral		100.120,00	2.623.280,00	2.723.400,00
10	122 1001 PROMOÇÃO A SAÚDE DE QUALIDADE			8.840,00	8.840,00
10.122.1001.2109.0000	ALIMENTAÇÃO/NUTRIÇÃO			8.000,00	8.000,00
10.122.1001.2260.0000	COVID-19 ENFRENTAMENTO DA EMERGENCIA DE SAUDE NACIONAL CRED EXTRAORDINARIO			840,00	840,00
10	122 1002 SUPORTE AO SERVIÇO DE SAÚDE		100.120,00	2.814.440,00	2.714.560,00
10.122.1002.1062.0000	AMPLIACAO DA ESTRUTURA FISICA DA SAUDE		120,00		120,00
10.122.1002.1063.0000	SUS - AQUISICAO DE EQUIPAMENTOS, MAQUINAS E VEICULOS PARA SAUDE		100.000,00		100.000,00
10.122.1002.2090.0000	GESTAO ADMINISTRATIVA DA SEC DE SAUDE			2.613.960,00	2.613.960,00
10.122.1002.2092.0000	MANUTENCAO DO CONSELHO DE SAUDE			480,00	480,00
10	123 Administração Financeira			120,00	120,00
10	123 1004 GESTAO DOS SERVIÇOS DE SAUDE			120,00	120,00
10.123.1004.2018.0000	OBRIGACOES TRIBUTARIAS E CONTRIBUICOES SOCIAIS			120,00	120,00
10	301 Atenção Básica		1.425.400,00	5.501.094,00	6.926.494,00
10	301 0000 ENCARGOS PÚBLICOS DIVERSOS			24.000,00	24.000,00
10.301.0000.2095.0000	PAB - MANUTENCAO DA ATENCAO BASICA			24.000,00	24.000,00
10	301 1001 PROMOÇÃO A SAÚDE DE QUALIDADE		1.361.400,00	5.434.094,00	6.795.494,00
10.301.1001.1064.0000	ATENCAO BASICA - AQUISICAO DE EQUIPAMENTOS		37.000,00		37.000,00
10.301.1001.1065.0000	ATENCA BASICA - EXECUCAO DE OBRAS EM IMOVEIS VINCULADOS		120.000,00		120.000,00
10.301.1001.1069.0000	ACADEMIA DA SAUDE - IMPLANTACAO		50.400,00		50.400,00
10.301.1001.1097.0000	PAB - AQUISICAO DE MOVEIS , MAQUINAS E EQUIPAMENTOS DIVERSOS		1.130.000,00		1.130.000,00
10.301.1001.1098.0000	PAB - OBRAS E INSTALACOES		24.000,00		24.000,00
10.301.1001.2093.0000	MANUTENCAO DA ACADEMIA DA SAUDE			40.000,00	40.000,00
10.301.1001.2094.0000	PACS - PROGRAMA AGENTE COMUNITARIO DE SAUDE			1.010.860,00	1.010.860,00
10.301.1001.2095.0000	PAB - MANUTENCAO DA ATENCAO BASICA			1.194.794,00	1.194.794,00
10.301.1001.2096.0000	PSF - MANUTENCAO DAS ACOES DO PSF			804.800,00	804.800,00
10.301.1001.2097.0000	SAUDE BUCAL - MANUTENCAO DAS ACOES DO PROGRAMA SAUDE BUCAL			317.040,00	317.040,00
10.301.1001.2098.0000	e-MULTI - MANUTENCAO DA EQUIPE MULTIPROFISSIONAL AB			223.000,00	223.000,00
10.301.1001.2130.0000	ATENCAO BASICA - PAB 15% REC PROPRIO			1.672.000,00	1.672.000,00
10.301.1001.2150.0000	S. MULHER - MANUTENCAO DO PROGRAMA SAUDE DA MULHER			3.600,00	3.600,00
10.301.1001.2158.0000	COFINANCIAMENTO ATENCAO PRIMARIA A SAUDE (AT. BASICA)			147.000,00	147.000,00
10.301.1001.2252.0000	S. HOMEM - MANUTENCAO DO PROGRAMA SAUDE DO HOMEM			9.000,00	9.000,00
10.301.1001.2253.0000	S. IDOSO - MANUTENCAO DO PROGRAMA SAUDE DO IDOSO			6.000,00	6.000,00
10.301.1001.2256.0000	S. ADOLESCENTE - MANUTENCAO DO PROGRAMA SAUDE DO ADOLESCENTE			6.000,00	6.000,00

Documento Assinado Digitalmente por: SAULO HENRIQUE FLORENTINO DE BARROS, CARLOS ALBERTO BARROS DE ARAUJO
Acesse em: <https://efcc.tce-pe.gov.br/ppp/validadoc.seam> Código do documento: b4d92d44-b644-4d7c-9ea9-6088a0b249da



PREFEITURA MUNICIPAL DE BREJÃO
R. MELQUIADES BERNARDES, S/N - CNPJ:10131076-0001-00

Orçamento Programa - Exercício de 2025

Anexo 06

Página 4

Lei: 19, Data: 02/10/2024

PROGRAMA DE TRABALHO

(Inc. II, § 2º, Art. 2º)

02 PODER EXECUTIVO

03 FMS - FUNDO MUNICIPAL DE SAUDE DE BREJAO

Código	Especificação	Operação Especial	Projetos	Atividades	Tota
10 301 1002	SUORTE AO SERVICO DE SAUDE		84.000,00	27.000,00	91.000,00
10.301.1002.1062.0000	AMPLIACAO DA ESTRUTURA FISICA DA SAUDE		84.000,00		84.000,00
10.301.1002.2091.0000	DISTRIBUICAO DE MATERIAL DIVERSOS A PESSOAS COM NECESSIDADES ESPECIAIS			27.000,00	27.000,00
10 301 2402	PROGRAMA PRIMEIRA INFANCIA			16.000,00	16.000,00
10.301.2402.2148.0000	PSE - MANUTENCAO DO PROGRAMA SAUDE NA ESCOLA			10.000,00	10.000,00
10.301.2402.2255.0000	S. CRIANCA - MANUTENCAO DO PROGRAMA SAUDE DA CRIANCA			6.000,00	6.000,00
10 302	Assistência Hospitalar e Ambulatorial		380.000,00	6.508.585,00	6.888.585,00
10 302 1001	PROMOCAO A SAUDE DE QUALIDADE		380.000,00	6.349.025,00	6.729.025,00
10.302.1001.1070.0000	MAC - AQUISICAO EQUIP MEDIA E ALTA COMPLEXIDADE HOSPITALAR E AMBULATORIAL		160.000,00		160.000,00
10.302.1001.1071.0000	MAC - OBRAS ASSISTENCIA DE MEDIA E ALTA COMPLEX HOSPITALAR E AMBULATORIAL		120.000,00		120.000,00
10.302.1001.1099.0000	CONSTRUCAO DO CAPS		100.000,00		100.000,00
10.302.1001.2099.0000	MAC - ASSISTENCIA MEDICA MEDIA E ALTA COMPLEXIDADE HOSPITAL E AMBULATORIAL			3.004.640,00	3.004.640,00
10.302.1001.2131.0000	MEDIA E ALTA COMPLEX - MAC 15% REC PROPRIO			984.000,00	984.000,00
10.302.1001.2149.0000	SAMU - MANUTENCAO DOS SERVICOS DE ATENDIMENTO MEDICO DE URGENCIA			429.760,00	429.760,00
10.302.1001.2151.0000	CAPS - MANUT DAS ATIV DO CENTRO DE ATENCAO PSICOSSOCIAL			377.000,00	377.000,00
10.302.1001.2285.0000	AQUIS VEIC TRANSPORTE SANIT ACESSIB CADEIRANTE			300.000,00	300.000,00
10.302.1001.2286.0000	AQUIS AMBULANCIA SIMPLES REM TIPO FURGONETA			250.000,00	250.000,00
10.302.1001.2287.0000	AQUIS EQUIPAMENTOS E MAT PERMANENTE PARA UBS			100.000,00	100.000,00
10.302.1001.2288.0000	AQUIS DE UNID ODONTOLOGICA MOVEL			453.625,00	453.625,00
10.302.1001.2289.0000	AQUIS MICRO-ÔNIBUS URB TRANSP SANITARIO			250.000,00	250.000,00
10.302.1001.2290.0000	ÂQUIS UNIDADE MOVEL SAMU			200.000,00	200.000,00
10 302 1002	SUORTE AO SERVICO DE SAUDE			160.560,00	160.560,00
10.302.1002.2102.0000	MAIS MEDICOS PARA O BRASIL (PMMPB)- MANUTENCAO DAS AÇÕES			144.560,00	144.560,00
10.302.1002.2201.0000	TFD - MANUT DAS ACOES DE TRATAMENTO FORA DO DOMICILIO			15.000,00	15.000,00
10.302.1002.2202.0000	TFD-MANUT DAS ACOES DE TRATAMENTO FORA DO DOMICILIO- TFD 15% REC PROPRIO			1.000,00	1.000,00
10 303	Suporte Profilático e Terapêutico		22.680,00	136.480,00	159.160,00
10 303 1001	PROMOCAO A SAUDE DE QUALIDADE		22.680,00	136.480,00	159.160,00
10.303.1001.1072.0000	REESTRUTURACAO DA REDE DE ASSISTENCIA FARMACEUTICA		22.680,00		22.680,00
10.303.1001.2103.0000	FARM. BASICA - MANUTENCAO DA ASSISTENCIA FARMACEUTICA BASICA			75.600,00	75.600,00
10.303.1001.2106.0000	EXAME LAB - MANUT ASSISTENCIA LABORATORIAL DE ANALISES CLINICAS			7.560,00	7.560,00
10.303.1001.2107.0000	EXAME IMAG -MANUT DE ASSISTENCIA EM EXAMES DE IMAGENS			7.560,00	7.560,00
10.303.1001.2132.0000	SUP. PROFILATICO/TERAPEUTICO 15% REC PROPRIO			35.760,00	35.760,00
10.303.1001.2204.0000	MANUT DAS ACOES DA FARMACIA-15% RECURSO PROPRIO			10.000,00	10.000,00
10 304	Vigilância Sanitária		48.384,00	585.280,00	633.664,00

Documento Assinado Digitalmente por: SAULO HENRIQUE FLORENTINO DE BARROS, CARLOS ALBERTO BARROS DE ARAUJO
Acesse em: <https://etce.tce-pe.gov.br/ppv/validadoc>;seam Código do documento: b4d92d44-b644-4d7c-9ea9-6088a0b249da



PREFEITURA MUNICIPAL DE BREJÃO
 R MELQUIADES BERNARDES S/N - CNPJ:10131076-0001-00

Orçamento Programa - Exercício de 2025
 Anexo 06
 Página 5
 Lei: 19, Data: 02/10/2024

PROGRAMA DE TRABALHO
 (Inc. II, § 2º, Art. 2º)

02 - PODER EXECUTIVO

03 - FMS - FUNDO MUNICIPAL DE SAUDE DE BREJAO

Código	Especificação	Operação Especial	Projetos	Atividades	Total
10 304 1001	PROMOCAO A SAUDE DE QUALIDADE				
10.304.1001.1073.0000	VIG SANITARIA - AQUISICAO DE EQUIP PARA A VIGILANCIA SANITARIA		48.384,00	585.260,00	633.664,00
10.304.1001.2104.0000	VIG SANIT - MANUTENCAO DAS ACOES DA VIGILANCIA SANITARIA		48.384,00		48.384,00
10.304.1001.2133.0000	VIG. SANITARIA - 15% REC PROPRIO			254.880,00	254.880,00
10 305	Vigilância Epidemiológica			330.400,00	330.400,00
10 305 1001	PROMOCAO A SAUDE DE QUALIDADE		1.440,00	340.560,00	342.000,00
10.305.1001.1074.0000	VIG EPID - AQUISICAO DE EQUIP VIGILANCIA EPIDEMIOLOGICA E AMBIENTAL		1.440,00		1.440,00
10.305.1001.2105.0000	VIG EPID - MANUTENCAO DA VIGILANCIA EPIDEMIOLOGICA E AMBIENTAL			8.400,00	8.400,00
10.305.1001.2134.0000	VIG. EPIDEMIOLOGICA - 15% REC PROPRIO			312.600,00	312.600,00
10.305.1001.2154.0000	CAMPANHAS DE VACINACAO INFANTIL E ADULTOS			9.000,00	9.000,00
10.305.1001.2157.0000	CAMPANHA DE VACINACAO ANTI-RABICA ANIMAL			7.560,00	7.560,00
10.305.1001.2203.0000	MANUT DAS ACOES DE VACINACAO - 15% RECURSO PROPRIO			3.000,00	3.000,00
10 306	Alimentação e Nutrição			40.000,00	40.000,00
10 306 1001	PROMOCAO A SAUDE DE QUALIDADE			40.000,00	40.000,00
10.306.1001.2135.0000	ALIMENTACAO/NUTRICAO 15% REC PROPRIO			40.000,00	40.000,00
10 846	Outros Encargos Especiais		2.712,00		2.712,00
10 846 0000	ENCARGOS PUBLICOS DIVERSOS		2.712,00		2.712,00
10.846.0000.1006.0000	AMORTIZACAO DE DIVIDA - SAUDE		1.512,00		1.512,00
10.846.0000.1017.0000	INDENIZACAOES		1.200,00		1.200,00
TOTAL		0,00	1.980.736,00	15.736.369,00	17.717.135,00



PREFEITURA MUNICIPAL DE BREJÃO
R MELQUIADES BERNARDES, S/N - CNPJ 10131076/0001-00

Orçamento Programa - Exercício de 2025

Anexo 06

Página 6

Lei: 19, Data: 02/10/2024

PROGRAMA DE TRABALHO

(Inc. II, § 2º, Art. 2º)

02. PODER EXECUTIVO

04. FMAS - FUNDO MUNICIPAL DE ASSISTENCIA SOCIAL DE BREJAO

Código	Especificação	Operação Especial	Projetos	Atividades	Total
08	Assistência Social		56.280,00	2.638.548,00	2.694.828,00
08	122 Administração Geral		29.880,00	1.239.120,00	1.269.000,00
08	122 0801 GESTAO DA ASSISTENCIA SOCIAL		29.880,00	1.239.120,00	1.269.000,00
08.122.0801.1075.0000	EXECUCAO DE OBRAS DE INSTALACAO		7.200,00		7.200,00
08.122.0801.1076.0000	AQUISICAO DE MOVEIS, MAQUINAS E EQUIPAMENTOS DIVERSOS		15.120,00		15.120,00
08.122.0801.1080.0000	AQUISICAO DE EQUIPAMENTOS PARA O CONSELHO MUNICIPAL		7.560,00		7.560,00
08.122.0801.2206.0000	FMAS - GESTAO ADMINISTRATIVA DO FUNDO DE ASSIT. SOCIAL			1.239.120,00	1.239.120,00
08	123 Administração Financeira			1.512,00	1.512,00
08	123 0801 GESTAO DA ASSISTENCIA SOCIAL			1.512,00	1.512,00
08.123.0801.2018.0000	OBRIGACOES TRIBUTARIAS E CONTRIBUICOES SOCIAIS			1.512,00	1.512,00
08	244 Assistência Comunitária			1.397.916,00	1.397.916,00
08	244 0801 GESTAO DA ASSISTENCIA SOCIAL			88.808,00	88.808,00
08.244.0801.2146.0000	MANUTENCAO DO PROGRAMA CORTE E COSTURA			8.808,00	8.808,00
08.244.0801.2147.0000	AUXILIO NATALIDADE E FUNERAL			80.000,00	80.000,00
08	244 0802 FORTALECIMENTO DA REDE DE PROTECAO ESPECIAL			290.536,00	290.536,00
08.244.0802.2111.0000	AQUISICAO DISTRIBUICAO DE MATERIAL DE CONSTRUCAO A FAMILIAS CARENTES			30.000,00	30.000,00
08.244.0802.2112.0000	ASSISTENCIA PESSOAS CARENTES POR MEIO DE DOACOES E AUXILIOS			22.680,00	22.680,00
08.244.0802.2113.0000	DISTRIBUICAO GRATUITA DE MATERIAIS DIVERSOS A PESSOAS CARENTES			12.000,00	12.000,00
08.244.0802.2114.0000	CRAS - MANUTENCAO DAS ATIVIDADES DO CRAS-BLOCO (BPB)			225.856,00	225.856,00
08	244 0803 FORTALECIMENTO DA REDE DE PROTECAO SOCIAL ESPECIAL			615.972,00	615.972,00
08.244.0803.2115.0000	SCFV - PISO SOCIAL BASICO -BLOCO (BPB)			140.520,00	140.520,00
08.244.0803.2116.0000	IGORF - BLOCO DE GESTAO DO PROGRAMA BOLSA FAMILIA			202.380,00	202.380,00
08.244.0803.2117.0000	IGD SUAS - BLOCO GESTAO IGD SUAS			90.800,00	90.800,00
08.244.0803.2119.0000	MANUT. PROG. APOIO INTEGRAL A FAMILIA-PAIF			47.352,00	47.352,00
08.244.0803.2258.0000	CREAS - MANUT. CENTRO DE REFERENCIA ESPECIALIZADO DE ASSIST. SOCIAL			135.120,00	135.120,00
08	244 0804 SERVICOS ASSISTENCIAIS			402.600,00	402.600,00
08.244.0804.2248.0000	CESTA BASICA - AUXILIO ALIMENTAR E A CONCESSAO DA CESTA BASICA			62.400,00	62.400,00
08.244.0804.2249.0000	VULNERABILIDADE - AUXILIO PARA SITUACAO DE VULNERABILIDADE TEMPORARIA			62.400,00	62.400,00
08.244.0804.2250.0000	CALAMIDADE - AUXILIO PARA ATENDER SITUACAO DE CALAMIDADE PUBLICA			62.400,00	62.400,00
08.244.0804.2251.0000	PASSAGENS - AUXILIO CONCESSAO DE PASSAGENS INTERMUNICIPAIS E INTERESTADUAIS			62.400,00	62.400,00
08.244.0804.2291.0000	MANUT. ATIVIDADES DA COZINHA COMUNITARIA			153.000,00	153.000,00
08	843 Serviço da Dívida Interna		12.000,00		12.000,00
08	843 0000 ENCARGOS PUBLICOS DIVERSOS		12.000,00		12.000,00
08.843.0000.1001.0000	DIVIDAS DIVERSAS CONTRATADAS		12.000,00		12.000,00

Documento Assinado Digitalmente por: SAULO HENRIQUE FLORENTINO DE BARROS, CARLOS ALBERTO BARROS DE ARAUJO
Acesse em: <https://etce.tce-pe.gov.br/ppv/validadoc>;seam Código do documento: b4d92d44-b644-4d7c-9ea9-6088a0b249da



PREFEITURA MUNICIPAL DE BREJÃO
R. MELQUIADES BERNARDES, S/N - CNPJ:10131076/0001-00

Orçamento Programa - Exercício de 2025
Anexo 06
Página 7
Lei: 19, Data: 02/10/2024

PROGRAMA DE TRABALHO
(Inc. II, § 2º - Art. 2º)

02 PODER EXECUTIVO

04 FMAS - FUNDO MUNICIPAL DE ASSISTENCIA SOCIAL DE BREJAO

Código	Especificação	Operação Especial	Projetos	Atividades	Total
08	846	Outros Encargos Especiais	14.400,00		14.400,00
08	846	0000 ENCARGOS PUBLICOS DIVERSOS	14.400,00		14.400,00
08.846.0000	1009.0000	SENTENCAS JUDICIAIS	12.000,00		12.000,00
08.846.0000	1017.0000	INDENIZACOES	1.200,00		1.200,00
08.846.0000	1018.0000	SUBVENCOES A ENTIDADES SEM FINS LUCRATIVOS	1.200,00		1.200,00
TOTAL		0,00	56.280,00	2.638.548,00	2.694.828,00



PREFEITURA MUNICIPAL DE BREJÃO

R. MELQUIADES BERNARDES, S/N - CNPJ: 10131076-0001-00

Orçamento Programa - Exercício de 2025

Anexo 06

Página 8

Lei: 19, Data: 02/10/2024

PROGRAMA DE TRABALHO

(Inc. II, § 2º, Art. 2º)

02 PODER EXECUTIVO

07 FMDCA - FUNDO MUN. DIREITO CRIANÇA E ADOLESCENTE DE BREJÃO

Código	Especificação	Operação Especial	Projetos	Atividades	Total
08	Assistência Social			602.872,00	602.872,00
08	122 Administração Geral			136.112,00	136.112,00
08	122 0801 GESTAO DA ASSISTENCIA SOCIAL			136.112,00	136.112,00
08.122.0801.2121.0000	C. TUTELAR - MANUT DAS ATIVIDADES DOS CONSELHOS TUTELAR			136.112,00	136.112,00
08	242 Assistência a Pessoa com Deficiência			6.480,00	6.480,00
08	242 0803 FORTALECIMENTO DA REDE DE PROTECAO SOCIAL ESPECIAL			6.480,00	6.480,00
08.242.0803.2109.0000	APD - ASSISTENCIA A PESSOAS COM DEFICIENCIAS			6.480,00	6.480,00
08	243 Assistência à Criança e ao Adolescente			231.200,00	231.200,00
08	243 0805 PROMOCAO DOS DIREITOS DA CRIANÇA E DO ADOLESCENTE			231.200,00	231.200,00
08.243.0805.2207.0000	FMDCA BREJAO - MANUT DO FUNDO DIR. CRIANÇA E ADOLESCENTE			231.200,00	231.200,00
08	244 Assistência Comunitária			229.080,00	229.080,00
08	244 2402 PROGRAMA PRIMEIRA INFANCIA			229.080,00	229.080,00
08.244.2402.2257.0000	CRIANÇA FELIZ - MANUTENCAO DAS ATV DO PREG CRIANÇA FELIZ			229.080,00	229.080,00
TOTAL		0,00	0,00	602.872,00	602.872,00



PREFEITURA MUNICIPAL DE BREJÃO
R. MELQUIADES BERNARDES, S/N - CNPJ:10131076/0001-00

Orçamento Programa - Exercício de 2025

Anexo 06

Página 9

Lei: 19, Data: 02/10/2024

PROGRAMA DE TRABALHO
(Inc. II, § 2º, Art. 2º)

02 PODER EXECUTIVO
20 GABINETE DO PREFEITO

Código	Especificação	Operação Especial	Projetos	Atividades	Total
04	Administração			1.660.860,00	1.660.860,00
04	121 Planejamento e Orçamento			404.260,00	404.260,00
04	121 0403 GESTAO ADMINISTRATIVA DO MUNICIPIO			404.260,00	404.260,00
04.121.0403.2080.0000	SEC GOVERNO - MANUTENCAO DAS ATIVIDADES DA UNIDADE			404.260,00	404.260,00
04	122 Administração Geral			1.256.600,00	1.256.600,00
04	122 0403 GESTAO ADMINISTRATIVA DO MUNICIPIO			1.256.600,00	1.256.600,00
04.122.0403.2011.0000	GAB PREF - MANUTENCAO DAS ATIVIDADES DO GABINETE DO PREFEITO			1.256.600,00	1.256.600,00
99	Reserva de Contingência	3.000.000,00			3.000.000,00
99	999 Reserva de Contingência	3.000.000,00			3.000.000,00
99	999 9999 RESERVA DE CONTINGENCIA	3.000.000,00			3.000.000,00
99.999.9999.9999.0000	RESERVA DE CONTINGENCIA	3.000.000,00			3.000.000,00
TOTAL		3.000.000,00	0,00	1.660.860,00	4.660.860,00

Documento Assinado Digitalmente por: SAULO HENRIQUE FLORENTINO DE BARROS, CARLOS ALBERTO BARROS DE ARAUJO
Acesse em: <https://etce.tce-pe.gov.br/ppp/validaDoc.seam> Código do documento: b4d92d44-b644-4d7c-9ea9-6088a0b249da



PREFEITURA MUNICIPAL DE BREJÃO

R. MELQUIADES BERNARDES, S/N - CNPJ.10131076/0001-00

Orçamento Programa - Exercício de 2025

Anexo 06

Página 10

Lei: 19, Data: 02/10/2024

PROGRAMA DE TRABALHO

(Inc. II, § 2º - Art. 2º)

02 PODER EXECUTIVO

21 SECRETARIA DE. CONTROLE INTERNO - C.I.

Código	Especificação	Operação Especial	Projetos	Atividades	Total
04	Administração			238.000,00	238.000,00
04	124 Controle Interno			238.000,00	238.000,00
04	124 0403 GESTAO ADMINISTRATIVA DO MUNICIPIO			238.000,00	238.000,00
04	124.0403.2013.0000 SEC. CONTR INTERNO - MANUTENCAO DAS ATIVIDADES DO CONTROLE INTERNO			238.000,00	238.000,00
TOTAL		0,00	0,00	238.000,00	238.000,00

Documento Assinado Digitalmente por: SAULO HENRIQUE FLORENTINO DE BARROS, CARLOS ALBERTO BARROS DE ARAUJO
Acesse em: <https://etce.tce-pe.gov.br/ppp/validaDoc.seam> Código do documento: b4d92d44-b644-4d7c-9ea9-6088a0b249da



PREFEITURA MUNICIPAL DE BREJÃO
 R. MELQUIADES BERNARDES, S/N - CNPJ.10131076/0001-00

Orçamento Programa - Exercício de 2025
 Anexo 06
 Página 11
 Lei: 19, Data: 02/10/2024

PROGRAMA DE TRABALHO
 (Inc. II, § 2º, Art. 2º)

02 PODER EXECUTIVO
22 SECRETARIA DE ADMINISTRACAO

Código	Especificação	Operação Especial	Projetos	Atividades	Total
04	Administração		87.400,00	2.525.500,00	2.612.900,00
04	122 Administração Geral		87.400,00	2.409.300,00	2.496.700,00
04	122 0402 MODERNIZAÇÃO DA GESTÃO PÚBLICA		87.400,00		87.400,00
04.122.0402.1007.0000	OBRA EM IMÓVEIS		32.400,00		32.400,00
04.122.0402.1008.0000	AQUISIÇÃO DE MÁQUINAS E EQUIPAMENTOS DIVERSOS		55.000,00		55.000,00
04	122 0403 GESTÃO ADMINISTRATIVA DO MUNICÍPIO			2.409.300,00	2.409.300,00
04.122.0403.2019.0000	SEC. ADM - MANUTENÇÃO DAS ATIVIDADES DA SECRETARIA DE ADMINISTRAÇÃO			2.407.800,00	2.407.800,00
04.122.0403.2156.0000	ENCARGOS COM SERVIDORES A DISPOSIÇÃO DA PREFEITURA			1.500,00	1.500,00
04	123 Administração Financeira			116.200,00	116.200,00
04	123 0403 GESTÃO ADMINISTRATIVA DO MUNICÍPIO			116.200,00	116.200,00
04.123.0403.2018.0000	OBRIGAÇÕES TRIBUTÁRIAS E CONTRIBUIÇÕES SOCIAIS			115.200,00	115.200,00
04.123.0403.2020.0000	SUBVENÇÕES E ENTIDADES PRIVADAS SEM FINS LUCRATIVOS			1.000,00	1.000,00
06	Segurança Pública			375.000,00	375.000,00
06	182 Defesa Civil			375.000,00	375.000,00
06	182 0602 FORTALECIMENTO DA DEFESA CIVIL			375.000,00	375.000,00
06.182.0602.2010.0000	DPTO. GUARDA - MANUT. DA SATIV. DA GUARDA MUNICIPAL			152.000,00	152.000,00
06.182.0602.2023.0000	DPTO. DEFESA CIVIL - MANUT. DAS ATIVIDADES DA DEFESA CIVIL			72.000,00	72.000,00
06.182.0602.2292.0000	MANUT. DPTO. DE SEGURANÇA/MONITORAMENTO/SIST. ELETRÔNICOS			151.000,00	151.000,00
13	Cultura		1.500,00	8.500,00	10.000,00
13	392 Difusão Cultural		1.500,00	8.500,00	10.000,00
13	392 1302 PRESERVAÇÃO DO PATRIMÔNIO HISTÓRICO		1.500,00	8.500,00	10.000,00
13.392.1302.1026.0000	BIBLIOTECA - OBRAS NA BIBLIOTECA PÚBLICA MUNICIPAL		1.500,00		1.500,00
13.392.1302.2066.0000	BIBLIOTECA - MANUTENÇÃO DA BIBLIOTECA PÚBLICA MUNICIPAL			8.500,00	8.500,00
TOTAL		0,00	88.900,00	2.909.000,00	2.997.900,00



PREFEITURA MUNICIPAL DE BREJÃO
R MELQUIADES BERNARDES, S/N - CNPJ.10131076/0001-00

Orçamento Programa - Exercício de 2025

Anexo 06

Página 12

Lei: 19, Data: 02/10/2024

PROGRAMA DE TRABALHO

(Inc. II, § 2º, Art. 2º)

02 PODER EXECUTIVO

23 SECRETARIA DE FINANÇAS

Código	Especificação	Operação Especial	Projetos	Atividades	Total
04	Administração			1.100.320,00	1.100.320,00
04	122 Administração Geral			1.100.320,00	1.100.320,00
04	122 0403 GESTAO ADMINISTRATIVA DO MUNICIPIO			1.100.320,00	1.100.320,00
04.122.0403.2025.0000	SÊC FINANÇAS - MANUTENÇÃO DAS ATIVIDADES DA FINÇAS			548.440,00	548.440,00
04.122.0403.2141.0000	ENCARGOS COM INATIVOS E PENSIONISTAS			551.880,00	551.880,00
28	Encargos Especiais		14.760,00	162.200,00	176.960,00
28	843 Serviço da Dívida Interna		14.760,00	162.200,00	176.960,00
28	843 0403 GESTAO ADMINISTRATIVA DO MUNICIPIO		14.760,00	162.200,00	176.960,00
28.843.0403.1001.0000	DIVIDAS DIVERGAS CONTRATADAS		14.760,00		14.760,00
28.843.0403.2012.0000	ENCARGOS DA DIVIDA PUBLICA E PRECATORIOS			21.000,00	21.000,00
28.843.0403.2152.0000	DIVIDAS CONTRATADAS INSS			80.000,00	80.000,00
28.843.0403.2153.0000	DIVIDAS CONTRATADAS RPPS			60.000,00	60.000,00
28.843.0403.3003.0000	INDENIZACOES E RESTITUICOES			1.200,00	1.200,00
TOTAL		0,00	14.760,00	1.262.520,00	1.277.280,00

Documento Assinado Digitalmente por: SAULO HENRIQUE FLORENTINO DE BARROS, CARLOS ALBERTO BARROS DE ARAUJO
Acesse em: <https://etce.tce.pe.gov.br/ppp/validadoc.seam> Código do documento: b4d92d44-b644-4d7c-9ea9-6088a0b249da



PREFEITURA MUNICIPAL DE BREJÃO

R MELQUIADES BERNARDES, S/N - CNPJ:10131076/0001-00

Orçamento Programa - Exercício de 2025

Anexo 06

Página 13

Lei: 19, Data: 02/10/2024

PROGRAMA DE TRABALHO

(Inc. II, § 2º - Art.2º)

02 PODER EXECUTIVO

24 SECRETARIA DE EDUCACAO

Código	Especificação	Operação Especial	Projetos	Atividades	Tot
12	Educação		920.000,00	8.560.840,00	9.480.840,00
12	122 Administração Geral			2.644.020,00	2.644.020,00
12	122 1201 DESENVOLVIMENTO DA EDUCACAO BASICA DE QUALIDADE			2.644.020,00	2.644.020,00
12.122.1201.2027.0000	SEC EDUC - MANUTENCAO DAS ATIVIDADES DA SECRETARIA DE EDUCACAO			2.644.020,00	2.644.020,00
12	306 Alimentação e nutrição			347.200,00	347.200,00
12	306 1201 DESENVOLVIMENTO DA EDUCACAO BASICA DE QUALIDADE			95.000,00	95.000,00
12.306.1201.2065.0000	MANUT ATIV DE ALIMENTACAO/NUTRICAO - 25% REC PROPRIO			95.000,00	95.000,00
12	306 2703 PROGRAMA MERENDA ESCOLAR			252.200,00	252.200,00
12.306.2703.2046.0000	PNAE - MANUT PROGRAMA DE ALIMENTACAO ESCOLAR			252.200,00	252.200,00
12	361 Ensino Fundamental		920.000,00	5.102.020,00	6.022.020,00
12	361 1201 DESENVOLVIMENTO DA EDUCACAO BASICA DE QUALIDADE		920.000,00	4.657.300,00	5.577.300,00
12.361.1201.1014.0000	CONSTRUCAO REFORMA DE UNIDADES ESCOLARES		540.000,00		540.000,00
12.361.1201.1015.0000	AQUISICAO DE IMOVEIS PARA O ENSINO		30.000,00		30.000,00
12.361.1201.1016.0000	AQUISICAO DE VEICULOS, MOVEIS, MAQUINAS E EQUIPAMENTOS		100.000,00		100.000,00
12.361.1201.1048.0000	CONSTRUCAO, REFORMA E AMPLIACAO DE CRECHES MUNICIPAIS		250.000,00		250.000,00
12.361.1201.2031.0000	AQUISICAO DE MATERIAIS DIDATICOS-ESCOLAR			40.000,00	40.000,00
12.361.1201.2047.0000	MANUT ATIV DE EDUCACAO FUNDAMENTAL - 25% REC PROPRIO			4.159.000,00	4.159.000,00
12.361.1201.2050.0000	OSE - CUSTEIO DE DESPESAS VINCULADAS AO SALARIO EDUCACAO			356.600,00	356.600,00
12.361.1201.2051.0000	PDDE - MANUTENCAO DO PROG DINHEIRO DIRETO NA ESCOLA			84.220,00	84.220,00
12.361.1201.2052.0000	BR CARINHOSO - MANUT DO PROGRAMA BRASIL CARINHOSO			12.480,00	12.480,00
12.361.1201.2053.0000	PROG MAIS EDUC - MANUTENCAO DO PROGRAMA MAIS EDUCACAO			5.000,00	5.000,00
12	361 2704 PROGRAMA TRANSPORTE ESCOLAR			444.720,00	444.720,00
12.361.2704.2045.0000	A CAM ESCOLA - MANUT PROG A CAMINHO DA ESCOLA (ESTADUAL)			114.720,00	114.720,00
12.361.2704.2049.0000	PNATE - MANUTENCAO DO TRANSPORTE ESCOLAR (FEDERAL)			330.000,00	330.000,00
12	362 Ensino Médio			6.000,00	6.000,00
12	362 1201 DESENVOLVIMENTO DA EDUCACAO BASICA DE QUALIDADE			6.000,00	6.000,00
12.362.1201.2043.0000	GESTAO DE PESSOAL E MANUTENCAO DO ENSINO MEDIO			6.000,00	6.000,00
12	364 Ensino Superior			13.600,00	13.600,00
12	364 1201 DESENVOLVIMENTO DA EDUCACAO BASICA DE QUALIDADE			13.600,00	13.600,00
12.364.1201.2155.0000	MANUTENCAO DO TRANSPORTE UNIVERSITARIO			13.600,00	13.600,00
12	365 Educação Infantil			257.000,00	257.000,00



PREFEITURA MUNICIPAL DE BREJÃO

R MELQUIADES BERNARDES, S/N - CNPJ:10131076/0001-00

Orçamento Programa - Exercício de 2025

Anexo 06

Página 14

Lei: 19, Data: 02/10/2024

PROGRAMA DE TRABALHO

(Inc. II, § 2º, Art. 2º)

02 PODER EXECUTIVO

24 SECRETARIA DE EDUCACAO

Código	Especificação	Operação Especial	Projetos	Atividades	Total
12 365 2401	PROGRAMA EDUCACAO TEMPO INTEGRAL			149.000,00	149.000,00
12.365.2401.2058.0000	MANUT ATIV DE EDUCACAO CRECHE - 25% REC PROPRIO			149.000,00	149.000,00
12 365 2402	PROGRAMA PRIMEIRA INFANCIA			108.000,00	108.000,00
12.365.2402.2046.0000	MANUT ATIV DE EDUCACAO INFANTIL - 25% REC PROPRIO			108.000,00	108.000,00
12 366	Educação de Jovens e Adultos			75.000,00	75.000,00
12 366 1201	DESENVOLVIMENTO DA EDUCACAO BASICA DE QUALIDADE			75.000,00	75.000,00
12.366.1201.2056.0000	MANUT ATIV DE EDUCACAO DE JOVENS E ADULTOS-EJA - 25% REC PROPRIO			75.000,00	75.000,00
12 367	Educação Especial			116.000,00	116.000,00
12 367 1201	DESENVOLVIMENTO DA EDUCACAO BASICA DE QUALIDADE			116.000,00	116.000,00
12.367.1201.2059.0000	MANUT ATIV DE EDUCACAO ESPECIAL - 25% REC PROPRIO			56.000,00	56.000,00
12.367.1201.2064.0000	MANUT ATIV DE EDUCACAO AEE - 25% REC PROPRIO			60.000,00	60.000,00
TOTAL		0,00	920.000,00	8.560.840,00	9.480.840,00



PREFEITURA MUNICIPAL DE BREJÃO

R. MELQUIADES BERNARDES, S/N - CNPJ:1013107610001-00

Orçamento Programa - Exercício de 2025

Anexo 06

Página 15

PROGRAMA DE TRABALHO

(Inc. II, § 2º, Art. 2º)

Lei: 19, Data: 02/10/2024

02 PODER EXECUTIVO

25 FUNDEB

Código	Especificação	Operação Especial	Projetos	Atividades	Total
12	Educação			14.161.769,00	14.161.769,00
12	361 Ensino Fundamental			10.083.338,00	10.083.338,00
12	361 1201 DESENVOLVIMENTO DA EDUCACAO BASICA DE QUALIDADE			10.083.338,00	10.083.338,00
12.361.1201.2057.0000	FUNDEB 30% - CAPACITACAO DE PROFISSIONAIS DA EDUCACAO			8.640,00	8.640,00
12.361.1201.2145.0000	REEQUIPAMENTO DAS UNIDADES EDUCACIONAIS			20.000,00	20.000,00
12.361.1201.2261.0000	FUNDEB 70% REM. PROFIS. MAG. ENS. FUND. SERIES INICIAIS URBANO			2.590.000,00	2.590.000,00
12.361.1201.2262.0000	FUNDEB 70% REM. PROFIS. MAG. ENS. FUND. SERIES INICIAIS RURAL			2.170.560,00	2.170.560,00
12.361.1201.2263.0000	FUNDEB 70% REM. PROFIS. MAG. ENS. FUND. SERIES FINAIS URBANO			2.174.268,00	2.174.268,00
12.361.1201.2264.0000	FUNDEB 70% REM. PROFIS. MAG. ENS. FUND. SERIES FINAIS RURAL			1.078.209,00	1.078.209,00
12.361.1201.2265.0000	FUNDEB 70% REM. PROFIS. MAG. TEMPO INTEGRAL			4.000,00	4.000,00
12.361.1201.2266.0000	FUNDEB 30% MANUT. ENS. FUND. SERIES INICIAIS URBANO			835.680,00	835.680,00
12.361.1201.2267.0000	FUNDEB 30% MANUT. ENS. FUND. SERIES INICIAIS RURAL			307.197,00	307.197,00
12.361.1201.2268.0000	FUNDEB 30% MANUT. ENS. FUND. SERIES FINAIS URBANO			566.080,00	566.080,00
12.361.1201.2269.0000	FUNDEB 30% MANUT. ENS. FUND. SERIES FINAIS RURAL			285.720,00	285.720,00
12.361.1201.2270.0000	FUNDEB 30% MANUT. ENS. FUND. TEMPO INTEGRAL			42.984,00	42.984,00
12	365 Educação Infantil			2.724.320,00	2.724.320,00
12	365 1201 DESENVOLVIMENTO DA EDUCACAO BASICA DE QUALIDADE			2.724.320,00	2.724.320,00
12.365.1201.2271.0000	FUNDEB 70% REM. PROFIS. MAG. CRECHE TEMPO PARCIAL			1.210.569,00	1.210.569,00
12.365.1201.2272.0000	FUNDEB 70% REM. PROFIS. MAG. CRECHE TEMPO INTEGRAL			720,00	720,00
12.365.1201.2273.0000	FUNDEB 70% REM. PROFIS. MAG. PRE-ESCOLA TEMPO PARCIAL			959.840,00	959.840,00
12.365.1201.2274.0000	FUNDEB 70% REM. PROFIS. MAG. PRE-ESCOLA TEMPO INTEGRAL			720,00	720,00
12.365.1201.2275.0000	FUNDEB 30% MANUT. ENS. INF. CRECHE TEMPO PARCIAL			138.320,00	138.320,00
12.365.1201.2276.0000	FUNDEB 30% MANUT. ENS. INF. CRECHE TEMPO INTEGRAL			110.320,00	110.320,00
12.365.1201.2277.0000	FUNDEB 30% MANUT. ENS. INF. PRE-ESCOLA TEMPO PARCIAL			235.400,00	235.400,00
12.365.1201.2278.0000	FUNDEB 30% MANUT. ENS. INF. PRE-ESCOLA TEMPO INTEGRAL			68.440,00	68.440,00
12	366 Educação de Jovens e Adultos			534.031,00	534.031,00
12	366 1201 DESENVOLVIMENTO DA EDUCACAO BASICA DE QUALIDADE			534.031,00	534.031,00
12.366.1201.2063.0000	FUNDEB 70% EJA - REMUNERACAO PROFIS MAGISTERIO - EJA			60.480,00	60.480,00
12.366.1201.2279.0000	FUNDEB 70% EJA - AVALIACAO DO PROCESSO			310.511,00	310.511,00
12.366.1201.2284.0000	FUNDEB 30% MANUTENCAO DO ENS. EJA AVALIACAO DO PROCESSO			163.040,00	163.040,00
12	367 Educação Especial			820.080,00	820.080,00



PREFEITURA MUNICIPAL DE BREJÃO
R MELQUIADES BERNARDES, S/N - CNPJ.10131076/0001-00

Orçamento Programa - Exercício de 2025

Anexo 06

Página 16

Lei: 19, Data: 02/10/2024

PROGRAMA DE TRABALHO

(Inc. II, § 2º, Art. 2º)

02 PODER EXECUTIVO

25 FUNDEB

Código	Especificação	Operação Especial	Projetos	Atividades	Total
12 367 1201	DESENVOLVIMENTO DA EDUCACAO BASICA DE QUALIDADE			820.080,00	820.080,00
12.367.1201.2143.0000	FUNDEB 70% ESP - REMUNERACAO PROFISSIONAIS MAGISTERIO - EDUCACAO ESPECIAL			202.320,00	202.320,00
12.367.1201.2144.0000	FUNDEB 30% ESP - MANUTENCAO E DESENVOLVIMENTO DA EDUCACAO ESPECIAL			57.800,00	57.800,00
12.367.1201.2280.0000	FUNDEB 70% ESPECIAL-REMUN. PROFIS. MAG. AEE			235.040,00	235.040,00
12.367.1201.2281.0000	FUNDEB 30% ESPECIAL-MANUT. ENS. AEE			11.280,00	11.280,00
12.367.1201.2282.0000	FUNDEB 70% ESP-REMUN. PROFIS. MAG. ENS. INDIGENA/QUILOMBOLA			263.040,00	263.040,00
12.367.1201.2283.0000	FUNDEB 30% ESPECIAL-MANUT. ENS. INDIGENA/QUILOMBOLA			56.600,00	56.600,00
TOTAL		0,00	0,00	14.161.769,00	14.161.769,00

Documento Assinado Digitalmente por: SAULO HENRIQUE FLORENTINO DE BARROS, CARLOS ALBERTO BARROS DE ARAUJO
Acesse em: <https://etce.tce-pe.gov.br/ppp/validadoc.seam> Código do documento: b4d92d44-b644-4d7c-9ea9-6088a0b249da



PREFEITURA MUNICIPAL DE BREJÃO
 R MELQUIADES BERNARDES, S/N - CNPJ:10131076/0001-00

Orçamento Programa - Exercício de 2026
 Anexo 06
 Página 17
 Lei: 19, Data: 02/10/2024

PROGRAMA DE TRABALHO
 (Inc. II, § 2º, Art. 2º)

02 PODER EXECUTIVO
26 SECRETARIA DE AGRICULTURA, PECUARIA E ABASTECIMENTO

Código	Especificação	Operação Especial	Projetos	Atividades	Total
20	Agricultura		460.720,00	1.405.936,00	1.866.656,00
20	122 Administração Geral		45.360,00	1.255.624,00	1.300.984,00
20	122 2001 DESENVOLVIMENTO E INFRAESTRUTURA RURAL		45.360,00	1.255.624,00	1.300.984,00
20.122.2001.1049.0000	AQUISIÇÃO DE VEÍCULOS, MOVEIS, MAQUINAS E EQUIPAMENTOS		45.360,00		45.360,00
20.122.2001.2076.0000	MANUTENÇÃO DAS ATIVIDADES DA UNIDADE			1.255.624,00	1.255.624,00
20	605 Abastecimento		240,00	53.712,00	53.952,00
20	605 2002 FOMENTO AO ABASTECIMENTO ALIMENTAR		240,00	53.712,00	53.952,00
20.605.2002.1050.0000	CONSTRUÇÃO CENTRO DE ABASTECIMENTO DE PRODUTOS PRIMARIOS		120,00		120,00
20.605.2002.1051.0000	OBRAS EM CURRAIS DE ANIMAIS E PARQUES DE EXPOSIÇÕES		120,00		120,00
20.605.2002.2077.0000	MANUTENÇÃO DE MERCADOS E CENTRAL DE ABASTECIMENTO			53.712,00	53.712,00
20	606 Extensão Rural		50.000,00	30.000,00	80.000,00
20	606 2001 DESENVOLVIMENTO E INFRAESTRUTURA RURAL		50.000,00	30.000,00	80.000,00
20.606.2001.1054.0000	OBRAS DE APOIO A AGRICULTURA, PERFURAÇÃO DE POÇOS		50.000,00		50.000,00
20.606.2001.2101.0000	DESENVOLVIMENTO E INFRAESTRUTURA RURAL			30.000,00	30.000,00
20	608 PROMOÇÃO DA PRODUÇÃO AGROPECUARIA		15.120,00	48.600,00	63.720,00
20	608 2001 DESENVOLVIMENTO E INFRAESTRUTURA RURAL		15.120,00	48.600,00	63.720,00
20.608.2001.1055.0000	PISCICULTURA		15.120,00		15.120,00
20.608.2001.2078.0000	DISTRIBUIÇÃO DE SEMENTES E MUDAS			48.600,00	48.600,00
20	609 DEFESA AGROPECUARIA			18.000,00	18.000,00
20	609 2001 DESENVOLVIMENTO E INFRAESTRUTURA RURAL			18.000,00	18.000,00
20.609.2001.2079.0000	AÇÕES DE DEFESA SANITARIA E VACINAÇÃO			18.000,00	18.000,00
20	782 Transporte Rodoviário		350.000,00		350.000,00
20	782 2001 DESENVOLVIMENTO E INFRAESTRUTURA RURAL		350.000,00		350.000,00
20.782.2001.1041.0000	OBRAS EM PONTES, PASSAGENS MOLHADAS E REPARAÇÃO DE ESTRADAS VICINAIS		350.000,00		350.000,00
TOTAL		0,00	460.720,00	1.405.936,00	1.866.656,00



PREFEITURA MUNICIPAL DE BREJÃO
R. MELQUIADES BERNARDES, S/N - CNPJ: 10.131.076/0001-00

Orçamento Programa - Exercício de 2025
Anexo 06
Página 18
Lei: 19, Data: 02/10/2024

PROGRAMA DE TRABALHO
(Inc. II, § 2º, Art. 2º)

02 PODER EXECUTIVO
27 SECRETARIA DE VIACAO, OBRAS E SERVICOS URBANOS

Código	Especificação	Operação Especial	Projetos	Atividades	Total
04	Administração		34.000,00	195.000,00	229.000,00
04	122 Administração Geral		34.000,00	195.000,00	229.000,00
04	122 1502 REABILITAÇÃO DE ÁREAS URBANAS		34.000,00	195.000,00	229.000,00
04.122.1502.1027.0000	DESAPROPRIAÇÃO DE IMÓVEIS PELO MUNICÍPIO		5.000,00		5.000,00
04.122.1502.1028.0000	CONSTRUÇÃO, REFORMA DO PRÉDIO DA PREFEITURA		24.000,00		24.000,00
04.122.1502.1029.0000	OBRAS EM IMÓVEIS DE ÓRGÃOS E ENTIDADES MUNICIPAIS		5.000,00		5.000,00
04.122.1502.2067.0000	LIMPEZA E PEQUENOS REPAROS EM PRÉDIOS PÚBLICOS			195.000,00	195.000,00
15	Urbanismo		611.200,00	3.122.520,00	3.733.720,00
15	122 Administração Geral			3.012.440,00	3.012.440,00
15	122 1503 DESENVOLVIMENTO URBANO INFRAESTRUTURA URBANÍSTICA			3.012.440,00	3.012.440,00
15.122.1503.2071.0000	MANUTENÇÃO DAS ATIVIDADES DA UNIDADE			3.012.440,00	3.012.440,00
15	244 Assistência Comunitária		2.400,00		2.400,00
15	244 1503 DESENVOLVIMENTO URBANO INFRAESTRUTURA URBANÍSTICA		2.400,00		2.400,00
15.244.1503.1039.0000	OBRAS DE APOIO À COMUNIDADE		2.400,00		2.400,00
15	451 Infra-Estrutura Urbana		541.240,00		541.240,00
15	451 1502 REABILITAÇÃO DE ÁREAS URBANAS		41.240,00		41.240,00
15.451.1502.1040.0000	CONSTRUÇÃO, REFORMA E/OU AMPLIAÇÃO DE CEMITÉRIOS		30.240,00		30.240,00
15.451.1502.1042.0000	DESAPROPRIAÇÃO E DEMOLIÇÃO DE IMÓVEIS		11.000,00		11.000,00
15	451 1505 INTERVENÇÕES VARIÁVEIS POLÍTICAS PÚBLICAS		500.000,00		500.000,00
15.451.1505.1043.0000	PAVIMENTAÇÃO, CALÇAMENTO DE VIAS E ACESSOS		500.000,00		500.000,00
15	452 Serviços Urbanos		67.560,00	110.080,00	177.640,00
15	452 1503 DESENVOLVIMENTO URBANO INFRAESTRUTURA URBANÍSTICA		67.560,00	71.200,00	138.760,00
15.452.1503.1044.0000	OBRAS EM PRACAS, PARQUES, JARDINS E ÁREAS DE LAZER PÚBLICAS		60.000,00		60.000,00
15.452.1503.1045.0000	AQUISIÇÃO DE EQUIPAMENTOS PARA MODERNIZAÇÃO DOS SERVIÇOS PÚBLICOS		7.560,00		7.560,00
15.452.1503.2072.0000	SERVIÇOS URBANOS, INC. COLETA DE LIXO E ILUMINAÇÃO PÚBLICA			71.200,00	71.200,00
15	452 1505 INTERVENÇÕES VARIÁVEIS POLÍTICAS PÚBLICAS			18.360,00	18.360,00
15.452.1505.2073.0000	REPOSIÇÃO DE CALÇAMENTO EM VIAS PÚBLICAS			18.360,00	18.360,00
15	452 1801 CIDADE VERDE - VEGETAÇÃO URBANA			13.320,00	13.320,00
15.452.1801.2070.0000	AÇÕES VOLTADAS À GESTÃO AMBIENTAL			13.320,00	13.320,00
15	452 2707 MEIO AMBIENTE-SUSTENTABILIDADE			7.200,00	7.200,00
15.452.2707.2294.0000	MANUT. GESTÃO AMBIENTAL E SUSTENTABILIDADE			7.200,00	7.200,00
16	Habitação		15.120,00		15.120,00
16	452 Habitação Urbana		15.120,00		15.120,00
16	452 1601 DESENVOLVIMENTO HABITACIONAL		15.120,00		15.120,00
16.452.1601.1031.0000	OBRAS EM HABITAÇÃO POPULAR - PSH E OUTROS		15.120,00		15.120,00

Documento Assinado Digitalmente por: SAULO HENRIQUE FLORENTINO DE BARROS, CARLOS ALBERTO BARROS DE ARAUJO
Acesse em: <https://tce.tce.pe.gov.br/epv/validador> - Código do documento: b4d92d44-5644-4d7c-9ea9-6088a0b249da



PREFEITURA MUNICIPAL DE BREJÃO
 R MELQUIADES BERNARDES, S/N - CNPJ:10131076/0001-00

Orçamento Programa - Exercício de 2025
 Anexo 06
 Página 19
 Lei: 19, Data: 02/10/2024

PROGRAMA DE TRABALHO
 (Inc. II, § 2º, Art. 2º)

02 PODER EXECUTIVO
27 SECRETARIA DE VIACAO, OBRAS E SERVICOS URBANOS

Código	Especificação	Operação Especial	Projetos	Atividades	T o t a l
17	Saneamento		12.400,00	28.200,00	40.600,00
17	122 Administração Geral		2.400,00		2.400,00
17	122 1702 AGUA E ESGOTO - INFRAESTRUTURA E MODERNIZACAO		2.400,00		2.400,00
17.122.1702.1058.0000	ADQUISICAO DE MAQUINAS E EQUIPAMENTOS DIVERSOS SANEAMENTO		2.400,00		2.400,00
17	511 Saneamento Básico Rural			7.200,00	7.200,00
17	511 1701 AGUA E ESGOTO - SERVICOS URBANOS			7.200,00	7.200,00
17.511.1701.2083.0000	ABASTECIMENTO EMERGENCIAL DE AGUA			7.200,00	7.200,00
17	512 Saneamento Básico Urbano		10.000,00	21.000,00	31.000,00
17	512 1702 AGUA E ESGOTO - INFRAESTRUTURA E MODERNIZACAO		10.000,00	21.000,00	31.000,00
17.512.1702.1033.0000	CONSTRUCAO, AMPLIACAO E MELHORIA DE SANEAMENTO BASICO		5.000,00		5.000,00
17.512.1702.1034.0000	EXECUCAO DE OBRAS EM CONTROLE SANITARIO E AMBIENTAL		5.000,00		5.000,00
17.512.1702.3060.0000	SISTEMA DE SANEAMENTO URBANO E DRENAGEM PLUVIAL			21.000,00	21.000,00
18	Gestão Ambiental		12.000,00		12.000,00
18	543 Recuperação de Áreas Degradadas		12.000,00		12.000,00
18	543 1802 CIDADE LIMPA - DEFESA DO MEIO AMBIENTE		12.000,00		12.000,00
18.543.1802.1035.0000	RECUPERACAO EM AREAS DEGRADADAS		6.000,00		6.000,00
18.543.1802.1036.0000	OBRAS HIDRICAS EM ADUTORAS BARRAGENS E OUTROS		6.000,00		6.000,00
25	Energia		6.000,00		6.000,00
25	752 Energia Elétrica		6.000,00		6.000,00
25	752 1504 ILUMINACAO PUBLICA EFICIENTE		6.000,00		6.000,00
25.752.1504.1037.0000	AMPLIACAO DE REDES DE ENERGIA E EXPANSAO DA ILUMINACAO URBANA E RURAL		6.000,00		6.000,00
TOTAL		0,00	690.720,00	3.345.720,00	4.036.440,00



PREFEITURA MUNICIPAL DE BREJÃO
R MELQUIADES BERNARDES, S/N - CNPJ.10131076/0001-00

Orçamento Programa - Exercício de 2025
Anexo 06
Página 20
Lei: 19, Data: 02/10/2024

PROGRAMA DE TRABALHO
(Inc. II, § 2º, Art. 2º)

02 PODER EXECUTIVO

28 SEC. TECNOLOGIA DA INFORMAÇÃO E TRANSPARENCIA T.I.

Código	Especificação	Operação Especial	Projetos	Atividades	Total
19	Ciência e Tecnologia			119.800,00	119.800,00
19	126 Tecnologia da Informação			119.800,00	119.800,00
19	126 0401 TECNOLOGIA DA INFORMACAO E TRANSPARENCIA			119.800,00	119.800,00
19.126.0401.2014.0000	SEC. TECNOLOGIA DA INFORMAÇÃO E TRANSPARENCIA T.I.			119.800,00	119.800,00
TOTAL		0,00	0,00	119.800,00	119.800,00

Documento Assinado Digitalmente por: SAULO HENRIQUE FLORENTINO DE BARROS, CARLOS ALBERTO BARROS DE ARAUJO
Acesse em: <https://etc.tce.pe.gov.br/epf/validaDoc.seam> Código do documento: b4d92d44-1b64-4d7c-9ea9-6088a0b249da



PREFEITURA MUNICIPAL DE BREJÃO
R MELQUIADES BERNARDES, S/N - CNPJ:10131076/0001-00

Orçamento Programa - Exercício de 2025

Anexo 06

Página 21

Lei: 19, Data: 02/10/2024

PROGRAMA DE TRABALHO
(Incl. II, § 2º, Art. 2º)

02 PODER EXECUTIVO

29 SECRETARIA DE TRANSPORTE

Código	Especificação	Operação Especial	Projetos	Atividades	Total
04	Administração		6.240,00		6.240,00
04	122 Administração Geral		6.240,00		6.240,00
04	122 1507 PROMOÇÃO A MOBILIDADE		6.240,00		6.240,00
04.122.1507.1048.0000	AQUISIÇÃO DE MAQUINAS E EQUIPAMENTOS DIVERSOS		6.240,00		6.240,00
25	Transporte		6.000,00	394.000,00	400.000,00
25	782 Transporte Rodoviário		6.000,00	394.000,00	400.000,00
25	782 1507 PROMOÇÃO A MOBILIDADE		6.000,00	394.000,00	400.000,00
25.782.1507.1047.0000	EXECUÇÃO DE OBRAS RODOVIARIAS		6.000,00		6.000,00
25.782.1507.2075.0000	INFRAESTRUTURA DE TRANSPORTES			394.000,00	394.000,00
TOTAL		0,00	12.240,00	394.000,00	406.240,00

Documento Assinado Digitalmente por: SAULO HENRIQUE FLORENTINO DE BARROS, CARLOS ALBERTO BARROS DE ARAUJO
Acesse em: <https://ctce.tce.pe.gov.br/epf/validador.seam> Código do documento: b4d92d44-b644-4d7c-9ea9-6088a0b249da



PREFEITURA MUNICIPAL DE BREJÃO
R MELQUIADES BERNARDES, S/N - CNPJ.10131076/0001-00

Orçamento Programa - Exercício de 2025

Anexo 06

Página 22

Lei: 19, Data: 02/10/2024

PROGRAMA DE TRABALHO

(Inc. II, § 2º, Art. 2º)

02 PODER EXECUTIVO

30 SECRETARIA DE CULTURA,, TURISMO E LAZER

Código	Especificação	Operação Especial	Projetos	Atividades	Total
13	Cultura			1.147.680,00	1.147.680,00
13	392 Difusão Cultural			1.147.680,00	1.147.680,00
13	392 1301 DESENVOLVIMENTO E PROMOÇÃO CULTURAL			994.680,00	994.680,00
13.392.1301.2084.0000	FESTIVIDADES TRADICIONAIS E FOLCLÓRICAS			807.560,00	807.560,00
13.392.1301.2089.0000	GESTÃO ADMINISTRATIVA DA UNIDADE DE CULTURA			187.120,00	187.120,00
13	392 2708 LEI DE FOMENTO A CULTURA			153.000,00	153.000,00
13.392.2708.2295.0000	AÇÕES DE FOMENTO A CULTURA LEI PAULO GUSTAVO			79.000,00	79.000,00
13.392.2708.2295.0000	PNAB-LEI ALDIR BLANC DE FOMENTO A CULTURA			74.000,00	74.000,00
27	Desporto e Lazer			44.840,00	44.840,00
27	695 Turismo			44.840,00	44.840,00
27	695 2301 ESTRUTURAÇÃO DOS SEGUMENTOS TURÍSTICOS			44.840,00	44.840,00
27.695.2301.2067.0000	MANUTENÇÃO DAS ATIVIDADES DO DPTO. TURISMO E LAZER			44.840,00	44.840,00
TOTAL		0,00	0,00	1.192.520,00	1.192.520,00

Documento Assinado Digitalmente por: SAULO HENRIQUE FLORENTINO DE BARROS, CARLOS ALBERTO BARROS DE ARAUJO
Acesse em: <https://etce.tce.pe.gov.br/ppp/validadoc.seam> Código do documento: b4d92d44-b644-4d7c-9ea9-6088a0b249da



PREFEITURA MUNICIPAL DE BREJÃO
R MELQUIADES BERNARDES, S/N - CNPJ 10131076/0001-00

Orçamento Programa - Exercício de 2025

Anexo 06

Página 23

Lei: 19, Data: 02/10/2024

PROGRAMA DE TRABALHO

(Inc. II, § 2º, Art 2º)

02 PODER EXECUTIVO

31 SECRETARIA DE MEIO AMBIENTE E SUSTENTABILIDADE

Código	Especificação	Operação Especial	Projetos	Atividades	Total
18	Gestão Ambiental			67.000,00	67.000,00
18	542 Controle Ambiental			67.000,00	67.000,00
18	542 2707 MEIO AMBIENTE/SUSTENTABILIDADE			67.000,00	67.000,00
18.542.2707.2294.0000	MANUT.GESTÃO AMBIENTAL E SUSTENTABILIDADE			67.000,00	67.000,00
TOTAL		0,00	0,00	67.000,00	67.000,00

Documento Assinado Digitalmente por: SAULO HENRIQUE FLORENTINO DE BARROS, CARLOS ALBERTO BARROS DE ARAUJO
Acesse em: <https://etce.tce.pe.gov.br/ppp/validador.seam> Código do documento: b4d92d44-b644-4d7c-9ea9-6088a0b249da



PREFEITURA MUNICIPAL DE BREJÃO
R MELOQUIADES BERNARDES, S/N - CNPJ:10131076/0001-00

Orçamento Programa - Exercício de 2025

Anexo 06

Página 24

Lei: 19, Data: 02/10/2024

PROGRAMA DE TRABALHO

(Inc. II, § 2º, Art. 2º)

02 PODER EXECUTIVO

32 SECRETARIA DE COMUNICACAO SOCIAL

Código	Especificação	Operação Especial	Projetos	Atividades	Total
24	Comunicações			91.000,00	91.000,00
24	131 Comunicação Social			91.000,00	91.000,00
24	131 2706 COMUNICACAO SOCIAL			91.000,00	91.000,00
24.131.2706.2293.0000	MANUT DAS ATV DA SEC COMUNICACAO SOCIAL			91.000,00	91.000,00
TOTAL		0,00	0,00	91.000,00	91.000,00

Documento Assinado Digitalmente por: SAULO HENRIQUE FLORENTINO DE BARROS; CARLOS ALBERTO BARROS DE ARAUJO
Acesse em: <https://etce.tce.pe.gov.br/ppp/validaDoc.seam> Código do documento: b4d92d44-b644-4d7c-9ea9-6088a0b249da



PREFEITURA MUNICIPAL DE BREJÃO
R MELQUIADES BERNARDES, S/N - CNPJ.10131076/0001-00

Orçamento Programa - Exercício de 2025
Anexo 06
Página 25
Lei: 19, Data: 02/10/2024

PROGRAMA DE TRABALHO
(Inc. II, § 2º, Art. 2º)

02 PODER EXECUTIVO

33 SECRETARIA DE ESPORTES E DESPORTO AMADOR

Código	Especificação	Operação Especial	Projetos	Atividades	Total
27	Desporto e Lazer		10.000,00	145.560,00	155.560,00
27	812 Desporto Comunitário		10.000,00	145.560,00	155.560,00
27	812 2701 ESPORTE LAZER - INFRAESTRUTURA E MODERNIZAÇÃO ESPORTIVA		5.000,00	118.000,00	123.000,00
27.812.2701.1060.0000	ACQUIÇÃO DE VEICULOS, MOVEIS, MAQUINAS E EQUIPAMENTOS		5.000,00		5.000,00
27.812.2701.2085.0000	MANUTENÇÃO DAS ATIVIDADES DA SEC DE ESPORTES			118.000,00	118.000,00
27	812 2702 DESENVOLVIMENTO DO ESPORTE E ATIVIDADES MOTORAS		5.000,00	27.560,00	32.560,00
27.812.2702.1061.0000	OBRAS EM GINASIO, QUADRAS E OUTROS		5.000,00		5.000,00
27.812.2702.2088.0000	INCENTIVO AO DESPORTO AMADOR E PATROCINIOS			27.560,00	27.560,00
TOTAL		0,00	10.000,00	145.560,00	155.560,00
TOTAL GERAL		3.000.000,00	4.360.556,00	63.639.444,00	71.000.000,00

LEISABETH BARROS DE SANTANA
PREFEITA

Documento Assinado Digitalmente por: SAULO HENRIQUE FLORENTINO DE BARROS, CARLOS ALBERTO BARROS DE ARAUJO
Acesse em: <https://etce.tce-pe.gov.br/ppp/validador> Doc: seam Código do documento: b4d92d44-b644-4d7c-9ea9-6088a0b249da



PREFEITURA MUNICIPAL DE BREJÃO
 R MELQUIADES BERNARDES, S/N - CNPJ:10131076/0001-00

Orçamento Programa - Exercício de 2025

Anexo 07

Página 1

Lei: 19, Data: 02/10/2024

**PROGRAMA DE TRABALHO DO GOVERNO
 DEMONSTRATIVO DE FUNÇÕES, SUBFUNÇÕES E PROGRAMAS
 POR PROJETOS, ATIVIDADES E OPERAÇÕES ESPECIAIS**
 (Inc. II, § 2º, Art. 2º)

Código	Especificação	Operação Especial	Projetos	Atividades	Total
01	Legislativa	0,00	75.000,00	1.924.800,00	1.999.800,00
01	031 Ação Legislativa	0,00	75.000,00	1.924.800,00	1.999.800,00
01	031 0101 LEGISLATIVO MUNICIPAL	0,00	0,00	887.000,00	887.000,00
01.031.0101.2001.0000	MANUTENCAO DO LEGISLATIVO MUNICIPAL	0,00	0,00	850.000,00	850.000,00
01.031.0101.2003.0000	MANUTENCAO DAS ATIVIDADES DE CERIMONIAL	0,00	0,00	19.000,00	19.000,00
01.031.0101.2007.0000	CAPACITACAO DOS VEREADORES	0,00	0,00	11.000,00	11.000,00
01.031.0101.2008.0000	CAPACITACAO DOS SERVIDORES	0,00	0,00	7.000,00	7.000,00
01	031 0102 GESTAO ADMINISTRATIVA DA CAMARA	0,00	75.000,00	1.037.800,00	1.112.800,00
01.031.0102.1002.0000	RECUPERACAO DO PREDIO DA CAMARA MUNICIPAL	0,00	75.000,00	0,00	75.000,00
01.031.0102.2006.0000	MANUT DPTO ADM E FINANCEIRO DA CAMARA	0,00	0,00	1.037.800,00	1.037.800,00
04	Administração	0,00	127.640,00	5.719.680,00	5.847.320,00
04	121 Planejamento e Orçamento	0,00	0,00	404.260,00	404.260,00
04	121 0403 GESTAO ADMINISTRATIVA DO MUNICIPIO	0,00	0,00	404.260,00	404.260,00
04.121.0403.2080.0000	SEC GOVERNO - MANUTENCAO DAS ATIVIDADES DA UNIDADE	0,00	0,00	404.260,00	404.260,00
04	122 Administração Geral	0,00	127.640,00	4.961.220,00	5.088.860,00
04	122 0402 MODERNIZACAO DA GESTAO PUBLICA	0,00	87.400,00	0,00	87.400,00
04.122.0402.1007.0000	OBRA EM IMOVEIS	0,00	32.400,00	0,00	32.400,00
04.122.0402.1008.0000	AQUISICAO DE MAQUINAS E EQUIPAMENTOS DIVERSOS	0,00	55.000,00	0,00	55.000,00
04	122 0403 GESTAO ADMINISTRATIVA DO MUNICIPIO	0,00	0,00	4.766.220,00	4.766.220,00
04.122.0403.2011.0000	GAB PREF - MANUTENCAO DAS ATIVIDADES DO GABINETE DO PREFEITO	0,00	0,00	1.256.600,00	1.256.600,00
04.122.0403.2015.0000	SEC ADM - MANUTENCAO DAS ATIVIDADES DA SECRETARIA DE ADMINISTRACAO	0,00	0,00	2.407.800,00	2.407.800,00
04.122.0403.2025.0000	SEC FINANÇAS - MANUTENCAO DAS ATIVIDADES DA FINACAS	0,00	0,00	546.440,00	546.440,00
04.122.0403.2141.0000	ENCARGOS COM INATIVOS E PENSIONISTAS	0,00	0,00	551.880,00	551.880,00
04.122.0403.2156.0000	ENCARGOS COM SERVIDORES A DISPOSICAO DA PREFEITURA	0,00	0,00	1.500,00	1.500,00
04	122 1502 REABILITACAO DE AREAS URBANAS	0,00	34.000,00	195.000,00	229.000,00
04.122.1502.1027.0000	DESAPROPRIACAO DE IMOVEIS PELO MUNICIPIO	0,00	5.000,00	0,00	5.000,00
04.122.1502.1028.0000	CONSTRUCAO, REFORMA DO PREDIO DA PREFEITURA	0,00	24.000,00	0,00	24.000,00
04.122.1502.1029.0000	OBRA EM IMOVEIS DE ORGAOS E ENTIDADES MUNICIPAIS	0,00	5.000,00	0,00	5.000,00
04.122.1502.2067.0000	LIMPEZA E PEQUENOS REPAROS EM PREDIOS PUBLICOS	0,00	0,00	195.000,00	195.000,00
04	122 1507 PROMOCAO A MOBILIDADE	0,00	6.240,00	0,00	6.240,00
04.122.1507.1046.0000	AQUISICAO DE MAQUINAS E EQUIPAMENTOS DIVERSOS	0,00	6.240,00	0,00	6.240,00
04	123 Administração Financeira	0,00	0,00	116.200,00	116.200,00
04	123 0403 GESTAO ADMINISTRATIVA DO MUNICIPIO	0,00	0,00	116.200,00	116.200,00
04.123.0403.2018.0000	OBRIGACOES TRIBUTARIAS E CONTRIBUICOES SOCIAIS	0,00	0,00	115.200,00	115.200,00
04.123.0403.2026.0000	SUBVENCOES E ENTIDADES PRIVADAS SEM FINS LUCRATIVOS	0,00	0,00	1.000,00	1.000,00
04	124 Controle Interno	0,00	0,00	238.000,00	238.000,00
04	124 0403 GESTAO ADMINISTRATIVA DO MUNICIPIO	0,00	0,00	238.000,00	238.000,00
04.124.0403.2013.0000	SEC, CONTR INERTNO - MANUTENCAO DAS ATIVIDADES DO CONTROLE INTERNO	0,00	0,00	238.000,00	238.000,00



PREFEITURA MUNICIPAL DE BREJÃO

R MELQUIADES BERNARDES, S/N - CNPJ 10131076/0001-00

Orçamento-Programa - Exercício de 2025

Anexo 07

Página 2

Lei: 19, Data: 02/10/2024



**PROGRAMA DE TRABALHO DO GOVERNO
 DEMONSTRATIVO DE FUNÇÕES, SUBFUNÇÕES E PROGRAMAS
 POR PROJETOS, ATIVIDADES E OPERAÇÕES ESPECIAIS
 (Inc. II, § 2º, Art. 2º)**

Codigo	Especificação	Operação Especial	Projetos	Atividades	Total
06	Segurança Pública	0,00	0,00	375.000,00	375.000,00
06	182 Defesa Civil	0,00	0,00	375.000,00	375.000,00
06	182 0802 FORTALECIMENTO DA DEFESA CIVIL	0,00	0,00	375.000,00	375.000,00
08.182.0802.2010.0000	DPTO GUARDA - MANUT DA SATIV. DA GUARDA MUNICIPAL	0,00	0,00	152.000,00	152.000,00
08.182.0802.2023.0000	DPTO DEFESA CIVIL - MANUT DAS ATIVIDADES DA DEFESA CIVIL	0,00	0,00	72.000,00	72.000,00
08.182.0802.2292.0000	MANUT DPTO DE SEGURANCA/MONITORAMENTO-SIST. ELETRONICOS	0,00	0,00	151.000,00	151.000,00
08	Assistência Social	0,00	56.280,00	3.241.420,00	3.297.700,00
08	122 Administração Geral	0,00	29.880,00	1.375.232,00	1.405.112,00
08	122 0801 GESTAO DA ASSISTENCIA SOCIAL	0,00	29.880,00	1.375.232,00	1.405.112,00
08.122.0801.1075.0000	EXECUCAO DE OBRAS DE INSTALACAO	0,00	7.200,00	0,00	7.200,00
08.122.0801.1076.0000	AQUISICAO DE MOVEIS, MAQUINAS E EQUIPAMENTOS DIVERSOS	0,00	15.120,00	0,00	15.120,00
08.122.0801.1060.0000	AQUISICAO DE EQUIPAMENTOS PARA O CONSELHO MUNICIPAL	0,00	7.560,00	0,00	7.560,00
08.122.0801.2121.0000	C. TUTELAR - MANUT DAS ATIVIDADES DOS CONSELHOS TUTELAR	0,00	0,00	138.112,00	138.112,00
08.122.0801.2206.0000	FMS - GESTAO ADMINISTRATIVA DO FUNDO DE ASSIT. SOCIAL	0,00	0,00	1.239.120,00	1.239.120,00
08	123 Administração Financeira	0,00	0,00	1.512,00	1.512,00
08	123 0801 GESTAO DA ASSISTENCIA SOCIAL	0,00	0,00	1.512,00	1.512,00
08.123.0801.2018.0000	OBRIGACOES TRIBUTARIAS E CONTRIBUICOES SOCIAIS	0,00	0,00	1.512,00	1.512,00
08	242 Assistência à Pessoa com Deficiência	0,00	0,00	6.480,00	6.480,00
08	242 0803 FORTALECIMENTO DA REDE DE PROTECAO SOCIAL ESPECIAL	0,00	0,00	6.480,00	6.480,00
08.242.0803.2108.0000	APD - ASSISTENCIA A PESSOAS COM DEFICIENCIAS	0,00	0,00	6.480,00	6.480,00
08	243 Assistência à Criança e ao Adolescente	0,00	0,00	231.200,00	231.200,00
08	243 0805 PROMOCAO DOS DIREITOS DA CRIANCA E DO ADOLESCENTE	0,00	0,00	231.200,00	231.200,00
08.243.0805.2207.0000	FMDCA BREJAO - MANUT DO FUNDO DIR. CRIANCA E ADOLESCENTE	0,00	0,00	231.200,00	231.200,00
08	244 Assistência Comunitária	0,00	0,00	1.626.996,00	1.626.996,00
08	244 0801 GESTAO DA ASSISTENCIA SOCIAL	0,00	0,00	88.808,00	88.808,00
08.244.0801.2146.0000	MANUTENCAO DO PROGRAMA CORTE E COSTURA	0,00	0,00	8.808,00	8.808,00
08.244.0801.2147.0000	AUXILIO NATALIDADE E FUNERAL	0,00	0,00	80.000,00	80.000,00
08	244 0802 FORTALECIMENTO DA REDE DE PROTECAO ESPECIAL	0,00	0,00	290.536,00	290.536,00
08.244.0802.2111.0000	AQUISICAO DISTRIBUICAO DE MATERIAL DE CONSTRUCAO A FAMILIAS CARENTES	0,00	0,00	30.000,00	30.000,00
08.244.0802.2112.0000	ASSISTENCIA PESSOAS CARENTES POR MEIO DE DOACOES E AUXILIOS	0,00	0,00	22.680,00	22.680,00
08.244.0802.2113.0000	DISTRIBUICAO GRATUITA DE MATERIAIS DIVERSOS A PESSOAS CARENTES	0,00	0,00	12.000,00	12.000,00
08.244.0802.2114.0000	CRAS - MANUTENCAO DAS ATIVIDADES DO CRAS-BLOCO (BPP)	0,00	0,00	225.856,00	225.856,00



PREFEITURA MUNICIPAL DE BREJÃO

R. MELQUIADES BERNARDES, S/N - CNPJ:10131076/0001-00

Orçamento Programa - Exercício de 2025

Anexo 07

Página 3

Lei: 19, Data: 02/10/2024

PROGRAMA DE TRABALHO DO GOVERNO DEMONSTRATIVO DE FUNÇÕES, SUBFUNÇÕES E PROGRAMAS POR PROJETOS, ATIVIDADES E OPERAÇÕES ESPECIAIS

(Inc. II, § 2º, Art. 2º)

Código	Especificação	Operação Especial	Projetos	Atividades	Total
08	Assistência Social	0,00	56.280,00	3.241.420,00	3.297.700,00
08	244 Assistência Comunitária	0,00	0,00	1.626.966,00	1.626.966,00
08	244 0803 FORTALECIMENTO DA REDE DE PROTEÇÃO SOCIAL ESPECIAL	0,00	0,00	615.972,00	615.972,00
08.244.0803.2115.0000	SCFV - PISO SOCIAL BASICO -BLOCO (BPS)	0,00	0,00	140.520,00	140.520,00
08.244.0803.2116.0000	IGDSF - BLOCO DE GESTAO DO PROGRAMA BOLSA FAMILIA	0,00	0,00	202.380,00	202.380,00
08.244.0803.2117.0000	IGD SUAS - BLOCO GESTAO IGD SUAS	0,00	0,00	90.600,00	90.600,00
08.244.0803.2119.0000	MANUT. PROG. APOIO INTEGRAL A FAMILIA-PAIF	0,00	0,00	47.352,00	47.352,00
08.244.0803.2258.0000	CREAS - MANUT. CENTRO DE REFERENCIA ESPECIALIZADO DE ASSIST. SOCIAL	0,00	0,00	135.120,00	135.120,00
08	244 0804 SERVICOS ASSISTENCIAIS	0,00	0,00	402.600,00	402.600,00
08.244.0804.2248.0000	CESTA BASICA - AUXILIO ALIMENTAR E A CONCESSAO DA CESTA BASICA	0,00	0,00	62.400,00	62.400,00
08.244.0804.2249.0000	VULNERABILIDADE - AUXILIO PARA SITUACAO DE VULNERABILIDADE TEMPORARIA	0,00	0,00	62.400,00	62.400,00
08.244.0804.2250.0000	CALAMIDADE - AUXILIO PARA ATENDER SITUACAO DE CALAMIDADE PUBLICA	0,00	0,00	62.400,00	62.400,00
08.244.0804.2251.0000	PASSAGENS - AUXILIO CONCESSAO DE PASSAGENS INTERMUNICIPAIS E INTERESTADUAIS	0,00	0,00	62.400,00	62.400,00
08.244.0804.2291.0000	MANUT. ATIVIDADES DA COZINHA COMUNITARIA	0,00	0,00	153.000,00	153.000,00
08	244 2402 PROGRAMA PRIMEIRA INFANCIA	0,00	0,00	229.080,00	229.080,00
08.244.2402.2257.0000	CRIANCA FELIZ - MANUTENCAO DAS ATIV. DO PREG. CRIANCA FELIZ	0,00	0,00	229.080,00	229.080,00
08	843 Serviço da Dívida Interna	0,00	12.000,00	0,00	12.000,00
08	843 0000 ENCARGOS PUBLICOS DIVERSOS	0,00	12.000,00	0,00	12.000,00
08.843.0000.1001.0000	DIVIDAS DIVERSAS CONTRATADAS	0,00	12.000,00	0,00	12.000,00
08	846 Outros Encargos Especiais	0,00	14.400,00	0,00	14.400,00
08	846 0000 ENCARGOS PUBLICOS DIVERSOS	0,00	14.400,00	0,00	14.400,00
08.846.0000.1009.0000	SENTENÇAS JUDICIAIS	0,00	12.000,00	0,00	12.000,00
08.846.0000.1017.0000	INDENIZACOES	0,00	1.200,00	0,00	1.200,00
08.846.0000.1018.0000	SUBVENCOES A ENTIDADES SEM FINS LUCRATIVOS	0,00	1.200,00	0,00	1.200,00
09	Previdência Social	0,00	51.200,00	7.176.800,00	7.230.000,00
09	272 Previdência do Regime Estatutário	0,00	51.200,00	7.176.800,00	7.230.000,00
09	272 0901 GESTAO PREVIDENCIARIA	0,00	51.200,00	7.176.800,00	7.230.000,00
09.272.0901.1006.0000	EDIFICACOES DA PREVIDENCIA	0,00	51.200,00	0,00	51.200,00
09.272.0901.2140.0000	FUPREB - MANUTENCAO DAS ATIVIDADES ADMINISTRATIVAS DO FUPREB	0,00	0,00	677.300,00	677.300,00
09.272.0901.2141.0000	ENCARGOS COM INATIVOS E PENSIONISTAS	0,00	0,00	6.501.500,00	6.501.500,00
10	Saúde	0,00	1.980.736,00	16.736.399,00	17.717.135,00
10	122 Administração Geral	0,00	103.120,00	2.623.280,00	2.723.400,00
10	122 1001 PROMOCAO A SAUDE DE QUALIDADE	0,00	0,00	8.840,00	8.840,00
10.122.1001.2109.0000	ALIMENTACAO/NUTRICAO	0,00	0,00	8.000,00	8.000,00
10.122.1001.2260.0000	COVID-19 ENFRENTAMENTO DA EMERGENCIA DE SAUDE NACIONAL CRED EXTRAORDINARIO	0,00	0,00	840,00	840,00



PREFEITURA MUNICIPAL DE BREJÃO

R MELQUIADES BERNARDÉS, S/N - CNPJ:10131076/0001-00

Orçamento Programa - Exercício de 2025

Anexo 07

Página 4

Lei: 19, Data: 02/10/2024



**PROGRAMA DE TRABALHO DO GOVERNO
 DEMONSTRATIVO DE FUNÇÕES, SUBFUNÇÕES E PROGRAMAS
 POR PROJETOS, ATIVIDADES E OPERAÇÕES ESPECIAIS
 (Inc. II, § 2º, Art. 2º)**

Código	Especificação	Operação Especial	Projetos	Atividades	Total
10	Saúde	0,00	1.980.736,00	15.736.399,00	17.717.135,00
10	122 Administração Geral	0,00	100.120,00	2.633.280,00	2.723.400,00
10	122 1002 SUPORTE AO SERVIÇO DE SAÚDE	0,00	100.120,00	2.614.440,00	2.714.560,00
10.122.1002.1062.0000	AMPLIACAO DA ESTRUTURA FISICA DA SAUDE	0,00	120,00	0,00	120,00
10.122.1002.1063.0000	SUS - AQUISICAO DE EQUIPAMENTOS, MAQUINAS E VEICULOS PARA SAUDE	0,00	100.000,00	0,00	100.000,00
10.122.1002.2090.0000	GESTAO ADMINISTRATIVA DA SEC DE SAUDE	0,00	0,00	2.613.980,00	2.613.980,00
10.122.1002.2092.0000	MANUTENCAO DO CONSELHO DE SAUDE	0,00	0,00	480,00	480,00
10	123 Administração Financeira	0,00	0,00	120,00	120,00
10	123 1004 GESTAO DOS SERVICOS DE SAUDE	0,00	0,00	120,00	120,00
10.123.1004.2018.0000	OBRIGACOES TRIBUTARIAS E CONTRIBUICOES SOCIAIS	0,00	0,00	120,00	120,00
10	301 Atenção Básica	0,00	1.425.400,00	5.501.094,00	6.926.494,00
10	301 0000 ENCARGOS PUBLICOS DIVERSOS	0,00	0,00	24.000,00	24.000,00
10.301.0000.2095.0000	PAB - MANUTENCAO DA ATENCAO BASICA	0,00	0,00	24.000,00	24.000,00
10	301 1001 PROMOCAO A SAUDE DE QUALIDADE	0,00	1.361.400,00	5.434.094,00	6.795.494,00
10.301.1001.1064.0000	ATENCAO BASICA - AQUISICAO DE EQUIPAMENTOS	0,00	37.000,00	0,00	37.000,00
10.301.1001.1065.0000	ATENCAO BASICA - EXECUCAO DE OBRAS EM IMOVEIS VINCULADOS	0,00	120.000,00	0,00	120.000,00
10.301.1001.1069.0000	ACADEMIA DA SAUDE - IMPLANTACAO	0,00	50.400,00	0,00	50.400,00
10.301.1001.1067.0000	PAB - AQUISICAO DE MOVEIS, MAQUINAS E EQUIPAMENTOS DIVERSOS	0,00	1.130.000,00	0,00	1.130.000,00
10.301.1001.1096.0000	PAB - OBRAS E INSTALACOES	0,00	24.000,00	0,00	24.000,00
10.301.1001.2093.0000	MANUTENCAO DA ACADEMIA DA SAUDE	0,00	0,00	40.000,00	40.000,00
10.301.1001.2094.0000	PACS - PROGRAMA AGENTE COMUNITARIO DE SAUDE	0,00	0,00	1.010.660,00	1.010.660,00
10.301.1001.2095.0000	PAB - MANUTENCAO DA ATENCAO BASICA	0,00	0,00	1.194.794,00	1.194.794,00
10.301.1001.2096.0000	PSF - MANUTENCAO DAS ACCES DO PSF	0,00	0,00	804.800,00	804.800,00
10.301.1001.2097.0000	SAUDE BUCAL - MANUTENCAO DAS ACCES DO PROGRAMA SAUDE BUCAL	0,00	0,00	317.040,00	317.040,00
10.301.1001.2098.0000	e-MULTI - MANUTENCAO DA EQUIPE MULTIPROFISSIONAL AB	0,00	0,00	223.000,00	223.000,00
10.301.1001.2130.0000	ATENCAO BASICA - PAB 15% REC PROPRIO	0,00	0,00	1.672.000,00	1.672.000,00
10.301.1001.2150.0000	S. MULHER - MANUTENCAO DO PROGRAMA SAUDE DA MULHER	0,00	0,00	3.600,00	3.600,00
10.301.1001.2158.0000	COFINANCIAMENTO ATENCAO PRIMARIA A SAUDE (AT. BASICA)	0,00	0,00	147.000,00	147.000,00
10.301.1001.2253.0000	S. HOMEM - MANUTENCAO DO PROGRAMA SAUDE DO HOMEM	0,00	0,00	9.000,00	9.000,00
10.301.1001.2253.0000	S. IDOSO - MANUTENCAO DO PROGRAMA SAUDE DO IDOSO	0,00	0,00	6.000,00	6.000,00
10.301.1001.2256.0000	S. ADOLESCENTE - MANUTENCAO DO PROGRAMA SAUDE DO ADOLESCENTE	0,00	0,00	6.000,00	6.000,00
10	301 1002 SUPORTE AO SERVIÇO DE SAÚDE	0,00	64.000,00	27.000,00	91.000,00
10.301.1002.1062.0000	AMPLIACAO DA ESTRUTURA FISICA DA SAUDE	0,00	64.000,00	0,00	64.000,00
10.301.1002.2091.0000	DISTRIBUICAO DE MATERIAL DIVERSOS A PESSOAS COM NECESSIDADES ESPECIAIS	0,00	0,00	27.000,00	27.000,00
10	301 2402 PROGRAMA PRIMEIRA INFANCIA	0,00	0,00	16.000,00	16.000,00
10.301.2402.2148.0000	PSE - MANUTENCAO DO PROGRAMA SAUDE NA ESCOLA	0,00	0,00	10.000,00	10.000,00
10.301.2402.2255.0000	S. CRIANCA - MANUTENCAO DO PROGRAMA SAUDE DA CRIANCA	0,00	0,00	6.000,00	6.000,00
10	302 Assistência Hospitalar e Ambulatorial	0,00	380.000,00	6.509.585,00	6.889.585,00



PREFEITURA MUNICIPAL DE BREJÃO

R. MELQUIADES BERNARDES, S/N - CNPJ 10131078/0001-00

Orçamento Programa - Exercício de 2025

Anexo 07

Página 5

Lei: 19, Data: 02/10/2024



**PROGRAMA DE TRABALHO DO GOVERNO
 DEMONSTRATIVO DE FUNÇÕES, SUBFUNÇÕES E PROGRAMAS
 POR PROJETOS, ATIVIDADES E OPERAÇÕES ESPECIAIS**
 (Inc. II, § 2º, Art. 2º)

Código	Especificação	Operação Especial	Projetos	Atividades	Total
10	Saúde	0,00	1.980.736,00	15.736.399,00	17.717.135,00
10	302 Assistência Hospitalar e Ambulatorial	0,00	380.000,00	6.509.585,00	6.889.585,00
10	302 1001 PROMOÇÃO A SAÚDE DE QUALIDADE	0,00	380.000,00	6.349.025,00	6.729.025,00
10.302.1001.1070.0000	MAC - AQUISIÇÃO EQUIP. MÉDIA E ALTA COMPLEXIDADE HOSPITALAR E AMBULATORIAL	0,00	160.000,00	0,00	160.000,00
10.302.1001.1071.0000	MAC - OBRAS ASSISTÊNCIA DE MÉDIA E ALTA COMPLEX. HOSPITALAR E AMBULATORIAL	0,00	120.000,00	0,00	120.000,00
10.302.1001.1099.0000	CONSTRUÇÃO DO CAPS	0,00	100.000,00	0,00	100.000,00
10.302.1001.2099.0000	MAC - ASSISTÊNCIA MÉDICA MÉDIA E ALTA COMPLEXIDADE HOSPITALAR E AMBULATORIAL	0,00	0,00	3.004.640,00	3.004.640,00
10.302.1001.2131.0000	MÉDIA E ALTA COMPLEX - MAC 15% REC. PRÓPRIO	0,00	0,00	984.000,00	984.000,00
10.302.1001.2149.0000	SAMU - MANUTENÇÃO DOS SERVIÇOS DE ATENDIMENTO MÉDICO DE URGÊNCIA	0,00	0,00	429.760,00	429.760,00
10.302.1001.2151.0000	CAPS - MANUT. DAS ATIV. DO CENTRO DE ATENÇÃO PSICOSSOCIAL	0,00	0,00	377.000,00	377.000,00
10.302.1001.2285.0000	AQUIS. VEÍC. TRANSPORTE SANIT. ACESSÍB. CADEIRANTE	0,00	0,00	300.000,00	300.000,00
10.302.1001.2286.0000	AQUIS. AMBULÂNCIA SIMPLES REM. TIPO FURGONETA	0,00	0,00	250.000,00	250.000,00
10.302.1001.2287.0000	AQUIS. EQUIPAMENTOS E MAT. PERMANENTE PARA UBS	0,00	0,00	100.000,00	100.000,00
10.302.1001.2298.0000	AQUIS. DE UNID. ODONTOLÓGICA MÓVEL	0,00	0,00	453.825,00	453.825,00
10.302.1001.2289.0000	AQUIS. MICRO-ÔNIBUS URB. TRANSP. SANITÁRIO	0,00	0,00	250.000,00	250.000,00
10.302.1001.2290.0000	AQUIS. UNIDADE MÓVEL SAMU	0,00	0,00	200.000,00	200.000,00
10	302 1002 SUPORTE AO SERVIÇO DE SAÚDE	0,00	0,00	160.560,00	160.560,00
10.302.1002.2102.0000	MAIS MÉDICOS PARA O BRASIL (PMMPB) - MANUTENÇÃO DAS AÇÕES	0,00	0,00	144.560,00	144.560,00
10.302.1002.2201.0000	TFD - MANUT. DAS AÇÕES DE TRATAMENTO FORA DO DOMICÍLIO	0,00	0,00	15.000,00	15.000,00
10.302.1002.2202.0000	TFD-MANUT. DAS AÇÕES DE TRATAMENTO FORA DO DOMICÍLIO - TFD 15% REC. PRÓPRIO	0,00	0,00	1.000,00	1.000,00
10	303 Suporte Profilático e Terapêutico	0,00	22.680,00	136.480,00	159.160,00
10	303 1001 PROMOÇÃO A SAÚDE DE QUALIDADE	0,00	22.680,00	136.480,00	159.160,00
10.303.1001.1072.0000	REESTRUTURAÇÃO DA REDE DE ASSISTÊNCIA FARMACÊUTICA	0,00	22.680,00	0,00	22.680,00
10.303.1001.2103.0000	FARM. BÁSICA - MANUTENÇÃO DA ASSISTÊNCIA FARMACÊUTICA BÁSICA	0,00	0,00	75.600,00	75.600,00
10.303.1001.2106.0000	EXAME LAB - MANUT. ASSISTÊNCIA LABORATORIAL DE ANÁLISES CLÍNICAS	0,00	0,00	7.560,00	7.560,00
10.303.1001.2107.0000	EXAME IMAG - MANUT. DE ASSISTÊNCIA EM EXAMES DE IMAGENS	0,00	0,00	7.560,00	7.560,00
10.303.1001.2132.0000	SUP. PROFILÁTICO/TERAPÊUTICO 15% REC. PRÓPRIO	0,00	0,00	35.760,00	35.760,00
10.303.1001.2204.0000	MANUT. DAS AÇÕES DA FARMÁCIA - 15% RECURSO PRÓPRIO	0,00	0,00	10.000,00	10.000,00
10	304 Vigilância Sanitária	0,00	48.384,00	585.280,00	633.664,00
10	304 1001 PROMOÇÃO A SAÚDE DE QUALIDADE	0,00	48.384,00	585.280,00	633.664,00
10.304.1001.1073.0000	VIG. SANITÁRIA - AQUISIÇÃO DE EQUIP. PARA A VIGILÂNCIA SANITÁRIA	0,00	48.384,00	0,00	48.384,00
10.304.1001.2104.0000	VIG. SANIT. - MANUTENÇÃO DAS AÇÕES DA VIGILÂNCIA SANITÁRIA	0,00	0,00	254.880,00	254.880,00
10.304.1001.2133.0000	VIG. SANITÁRIA - 15% REC. PRÓPRIO	0,00	0,00	330.400,00	330.400,00
10	305 Vigilância Epidemiológica	0,00	1.440,00	340.560,00	342.000,00



PREFEITURA MUNICIPAL DE BREJÃO

R. MELQUIADES BERNARDES, S/N - CNPJ:10131078/0001-00

Orçamento Programa - Exercício de 2025

Anexo 07

Página 6

Lei: 19, Data: 02/10/2024



**PROGRAMA DE TRABALHO DO GOVERNO
 DEMONSTRATIVO DE FUNÇÕES, SUBFUNÇÕES E PROGRAMAS
 POR PROJETOS, ATIVIDADES E OPERAÇÕES ESPECIAIS**
 (Inc. II, § 2º, Art 2º)

Código	Especificação	Operação Especial	Projetos	Atividades	Total		
10	Saúde	0,00	1.980.736,00	15.736.399,00	17.717.135,00		
10	305	Vigilância Epidemiológica	0,00	1.440,00	340.560,00	342.000,00	
10	305	1001	PROMOCAO A SAUDE DE QUALIDADE	0,00	1.440,00	340.560,00	342.000,00
10.305.1001.1074.0000	VIG EPID - AQUISICAO DE EQUIP VIGILANCIA EPIDEMIOLOGICA E AMBIENTAL	0,00	1.440,00	0,00	1.440,00		
10.305.1001.2105.0000	VIG EPID - MANUTENCAO DA VIGILANCIA EPIDEMIOLOGICA E AMBIENTAL	0,00	0,00	8.400,00	8.400,00		
10.305.1001.2134.0000	VIG. EPIDEMIOLOGICA - 15% REC PROPRIO	0,00	0,00	312.600,00	312.600,00		
10.305.1001.2154.0000	CAMPANHAS DE VACINACAO INFANTIL E ADULTOS	0,00	0,00	9.000,00	9.000,00		
10.305.1001.2157.0000	CAMPANHA DE VACINACAO ANTI-RABICA ANIMAL	0,00	0,00	7.560,00	7.560,00		
10.305.1001.2203.0000	MANUT DAS ACOES DE VACINACAO - 15% RECURSO PROPRIO	0,00	0,00	3.000,00	3.000,00		
10	306	Alimentação e Nutrição	0,00	0,00	40.000,00	40.000,00	
10	306	1001	PROMOCAO A SAUDE DE QUALIDADE	0,00	0,00	40.000,00	40.000,00
10.306.1001.2135.0000	ALIMENTACAO/NUTRICAO 15% REC PROPRIO	0,00	0,00	40.000,00	40.000,00		
10	846	Outros Encargos Especiais	0,00	2.712,00	0,00	2.712,00	
10	846	0000	ENCARGOS PUBLICOS DIVERSOS	0,00	2.712,00	0,00	2.712,00
10.846.0000.1006.0000	AMORTIZACAO DE DIVIDA - SAUDE	0,00	1.512,00	0,00	1.512,00		
10.846.0000.1017.0000	INDENIZACOES	0,00	1.200,00	0,00	1.200,00		
12	Educação	0,00	920.000,00	22.722.609,00	23.642.609,00		
12	122	Administração Geral	0,00	0,00	2.644.020,00	2.644.020,00	
12	122	1201	DESENVOLVIMENTO DA EDUCACAO BASICA DE QUALIDADE	0,00	0,00	2.644.020,00	2.644.020,00
12.122.1201.2027.0000	SEC EDUC - MANUTENCAO DAS ATIVIDADES DA SECRETARIA DE EDUCACAO	0,00	0,00	2.644.020,00	2.644.020,00		
12	306	Alimentação e Nutrição	0,00	0,00	347.200,00	347.200,00	
12	306	1201	DESENVOLVIMENTO DA EDUCACAO BASICA DE QUALIDADE	0,00	0,00	95.000,00	95.000,00
12.306.1201.2065.0000	MANUT ATIV DE ALIMENTACAO/NUTRICAO - 25% REC PROPRIO	0,00	0,00	95.000,00	95.000,00		
12	306	2703	PROGRAMA MERENDA ESCOLAR	0,00	0,00	252.200,00	252.200,00
12.306.2703.2048.0000	PNAE - MANUT PROGRAMA DE ALIMENTACAO ESCOLAR	0,00	0,00	252.200,00	252.200,00		
12	361	Ensino Fundamental	0,00	920.000,00	15.185.358,00	16.105.358,00	



PREFEITURA MUNICIPAL DE BREJÃO
 R MELQUIADES BERNARDES, S/N - CNPJ:10131076/0001-00

Orçamento Programa - Exercício de 2025

Anexo 07

Página 7

Lei: 19, Data: 02/10/2024

**PROGRAMA DE TRABALHO DO GOVERNO
 DEMONSTRATIVO DE FUNÇÕES, SUBFUNÇÕES E PROGRAMAS
 POR PROJETOS, ATIVIDADES E OPERAÇÕES ESPECIAIS**
 (Inc. II, § 2º, Art 2º)

Código	Especificação	Operação Especial	Projetos	Atividades	Total
12	Educação	0,00	920.000,00	22.722.609,00	23.642.609,00
12	361 Ensino Fundamental	0,00	920.000,00	15.185.358,00	16.105.358,00
12	361 1201 DESENVOLVIMENTO DA EDUCACAO BASICA DE QUALIDADE	0,00	920.000,00	14.740.638,00	15.660.638,00
12.361.1201.1014.0000	CONSTRUCAO, REFORMA DE UNIDADES ESCOLARES	0,00	540.000,00	0,00	540.000,00
12.361.1201.1015.0000	AQUISICAO DE IMOVEIS PARA O ENSINO	0,00	30.000,00	0,00	30.000,00
12.361.1201.1016.0000	AQUISICAO DE VEICULOS, MOVEIS, MAQUINAS E EQUIPAMENTOS	0,00	100.000,00	0,00	100.000,00
12.361.1201.1048.0000	CONSTRUCAO, REFORMA E AMPLIACAO DE CRECHES MUNICIPAIS	0,00	250.000,00	0,00	250.000,00
12.361.1201.2031.0000	AQUISICAO DE MATERIAIS DIDACTICO-ESCOLAR	0,00	0,00	40.000,00	40.000,00
12.361.1201.2047.0000	MANUT.ATIV DE EDUCACAO FUNDAMENTAL - 25% REC. PROPRIO	0,00	0,00	4.159.000,00	4.159.000,00
12.361.1201.2050.0000	QSE - CUSTEIO DE DESPESAS VINCULADAS AO SALARIO EDUCACAO	0,00	0,00	358.600,00	358.600,00
12.361.1201.2061.0000	PDDE - MANUTENCAO DO PROG DINHEIRO DIRETO NA ESCOLA	0,00	0,00	84.220,00	84.220,00
12.361.1201.2052.0000	BR CARINHOSO - MANUT DO PROGRAMA BRASIL CARINHOSO	0,00	0,00	12.480,00	12.480,00
12.361.1201.2053.0000	PROG MAIS EDUC - MANUTENCAO DO PROGRAMA MAIS EDUCACAO	0,00	0,00	5.000,00	5.000,00
12.361.1201.2057.0000	FUNDEB 30% - CAPACITACAO DE PROFISSIONAIS DA EDUCACAO	0,00	0,00	8.640,00	8.640,00
12.361.1201.2145.0000	REEQUIPAMENTO DAS UNIDADES EDUCACIONAIS	0,00	0,00	20.000,00	20.000,00
12.361.1201.2261.0000	FUNDEB 70% REM. PROFIS, MAG, ENS. FUND. SERIES INICIAIS URBANO	0,00	0,00	2.590.000,00	2.590.000,00
12.361.1201.2262.0000	FUNDEB 70% REM. PROFIS, MAG, ENS. FUND. SERIES INICIAIS RURAL	0,00	0,00	2.170.580,00	2.170.580,00
12.361.1201.2263.0000	FUNDEB 70% REM. PROFIS, MAG, ENS. FUND. SERIES FINAIS URBANO	0,00	0,00	2.174.268,00	2.174.268,00
12.361.1201.2264.0000	FUNDEB 70% REM. PROFIS, MAG, ENS. FUND. SERIES FINAIS RURAL	0,00	0,00	1.078.209,00	1.078.209,00
12.361.1201.2265.0000	FUNDEB 70% REM. PROFIS, MAG, TEMPO INTEGRAL	0,00	0,00	4.000,00	4.000,00
12.361.1201.2266.0000	FUNDEB 30% MANUT. ENS. FUND. SERIES INICIAIS URBANO	0,00	0,00	835.680,00	835.680,00
12.361.1201.2267.0000	FUNDEB 30% MANUT. ENS. FUND. SERIES INICIAIS RURAL	0,00	0,00	307.197,00	307.197,00
12.361.1201.2268.0000	FUNDEB 30% MANUT. ENS. FUND. SERIES FINAIS URBANO	0,00	0,00	588.080,00	588.080,00
12.361.1201.2269.0000	FUNDEB 30% MANUT. ENS. FUND. SERIES FINAIS RURAL	0,00	0,00	285.720,00	285.720,00
12.361.1201.2270.0000	FUNDEB 30% MANUT. ENS. FUND. TEMPO INTEGRAL	0,00	0,00	42.984,00	42.984,00
12	361 2704 PROGRAMA TRANSPORTE ESCOLAR	0,00	0,00	444.720,00	444.720,00
12.361.2704.2045.0000	A CAM ESCOLA - MANUT. PROG. A CAMINHO DA ESCOLA (ESTADUAL)	0,00	0,00	114.720,00	114.720,00
12.361.2704.2048.0000	PNATE - MANUTENCAO DO TRANSPORTE ESCOLAR (FEDERAL)	0,00	0,00	330.000,00	330.000,00
12	362 Ensino Médio	0,00	0,00	6.000,00	6.000,00
12	362 1201 DESENVOLVIMENTO DA EDUCACAO BASICA DE QUALIDADE	0,00	0,00	6.000,00	6.000,00
12.362.1201.2043.0000	GESTAO DE PESSOAL E MANUTENCAO DO ENSINO MEDIO	0,00	0,00	6.000,00	6.000,00
12	364 Ensino Superior	0,00	0,00	13.600,00	13.600,00
12	364 1201 DESENVOLVIMENTO DA EDUCACAO BASICA DE QUALIDADE	0,00	0,00	13.600,00	13.600,00
12.364.1201.2155.0000	MANUTENCAO DO TRANSPORTE UNIVERSITARIO	0,00	0,00	13.600,00	13.600,00
12	365 Educação Infantil	0,00	0,00	2.981.320,00	2.981.320,00



PREFEITURA MUNICIPAL DE BREJÃO
 R MELQUIADES BERNARDES, S/N - CNPJ.10131078/0001-00

Orçamento Programa - Exercício de 2025
 Anexo 07
 Página 8
 Lei: 19, Data: 02/10/2024

**PROGRAMA DE TRABALHO DO GOVERNO
 DEMONSTRATIVO DE FUNÇÕES, SUBFUNÇÕES E PROGRAMAS
 POR PROJETOS, ATIVIDADES E OPERAÇÕES ESPECIAIS**
 (Inc. II, § 2º, Art 2º)

Código	Especificação	Operação Especial	Projetos	Atividades	Total
12	Educação	0,00	920.000,00	22.722.609,00	23.642.609,00
12	365 Educação Infantil	0,00	0,00	2.981.320,00	2.981.320,00
12	365 1201 DESENVOLVIMENTO DA EDUCACAO BASICA DE QUALIDADE	0,00	0,00	2.724.320,00	2.724.320,00
12.365.1201.2271.0000	FUNDEB 70% REM. PROFIS MAG. CRECHE TEMPO PARCIAL	0,00	0,00	1.210.560,00	1.210.560,00
12.365.1201.2272.0000	FUNDEB 70% REM. PROFIS. MAG. CRECHE TEMPO INTEGRAL	0,00	0,00	720,00	720,00
12.365.1201.2273.0000	FUNDEB 70% REM. PROFIS. MAG. PRE-ESCOLA TEMPO PARCIAL	0,00	0,00	959.840,00	959.840,00
12.365.1201.2274.0000	FUNDEB 70% REM. PROFIS. MAG. PRE-ESCOLA TEMPO INTEGRAL	0,00	0,00	720,00	720,00
12.365.1201.2275.0000	FUNDEB 30% MANUT. ENS. INF. CRECHE TEMPO PARCIAL	0,00	0,00	138.320,00	138.320,00
12.365.1201.2276.0000	FUNDEB 30% MANUT. ENS. INF. CRECHE TEMPO INTEGRAL	0,00	0,00	110.320,00	110.320,00
12.365.1201.2277.0000	FUNDEB 30% MANUT. ENS. INF. PRE-ESCOLA TEMPO PARCIAL	0,00	0,00	235.400,00	235.400,00
12.365.1201.2278.0000	FUNDEB 30% MANUT. ENS. INF. PRE-ESCOLA TEMPO INTEGRAL	0,00	0,00	68.440,00	68.440,00
12	365 2401 PROGRAMA EDUCACAO TEMPO INTEGRAL	0,00	0,00	149.000,00	149.000,00
12.365.2401.2058.0000	MANUT ATIV DE EDUCACAO CRECHE - 25% REC PROPRIO	0,00	0,00	149.000,00	149.000,00
12	365 2402 PROGRAMA PRIMEIRA INFANCIA	0,00	0,00	108.000,00	108.000,00
12.365.2402.2046.0000	MANUT ATIV DE EDUCACAO INFANTIL - 25% REC PROPRIO	0,00	0,00	108.000,00	108.000,00
12	366 Educação de Jovens e Adultos	0,00	0,00	609.031,00	609.031,00
12	366 1201 DESENVOLVIMENTO DA EDUCACAO BASICA DE QUALIDADE	0,00	0,00	609.031,00	609.031,00
12.366.1201.2056.0000	MANUT ATIV DE EDUCACAO DE JOVENS E ADULTOS-EJA - 25% REC PROPRIO	0,00	0,00	75.000,00	75.000,00
12.366.1201.2063.0000	FUNDEB 70% EJA - REMUNERACAO PROFIS MAGISTERIO - EJA	0,00	0,00	60.480,00	60.480,00
12.366.1201.2279.0000	FUNDEB 70% EJA - AVALIACAO DO PROCESSO	0,00	0,00	310.511,00	310.511,00
12.366.1201.2284.0000	FUNDEB 30% MANUTENCAO DO ENS. EJA AVALIACAO DO PROCESSO	0,00	0,00	163.040,00	163.040,00
12	367 Educação Especial	0,00	0,00	936.080,00	936.080,00
12	367 1201 DESENVOLVIMENTO DA EDUCACAO BASICA DE QUALIDADE	0,00	0,00	936.080,00	936.080,00
12.367.1201.2059.0000	MANUT ATIV DE EDUCACAO ESPECIAL - 25% REC PROPRIO	0,00	0,00	56.000,00	56.000,00
12.367.1201.2064.0000	MANUT ATIV DE EDUCACAO AEE - 25% REC PROPRIO	0,00	0,00	60.000,00	60.000,00
12.367.1201.2143.0000	FUNDEB 70% ESP - REMUNERACAO PROFISSIONAIS MAGISTERIO - EDUCACAO ESPECIAL	0,00	0,00	202.320,00	202.320,00
12.367.1201.2144.0000	FUNDEB 30% ESP - MANUTENCAO E DESENVOLVIMENTO DA EDUCACAO ESPECIAL	0,00	0,00	57.800,00	57.800,00
12.367.1201.2280.0000	FUNDEB 70% ESPECIAL-REMUN. PROFIS. MAG. AEE	0,00	0,00	235.040,00	235.040,00
12.367.1201.2281.0000	FUNDEB 30% ESPECIAL-MANUT. ENS. AEE	0,00	0,00	11.280,00	11.280,00
12.367.1201.2282.0000	FUNDEB 70% ESP-REMUN. PROFIS. MAG. ENS. INDIGENA/QUILOMBOLA	0,00	0,00	263.040,00	263.040,00
12.367.1201.2283.0000	FUNDEB 30% ESPECIAL-MANUT. ENS. INDIGENA/QUILOMBOLA	0,00	0,00	50.600,00	50.600,00
13	Cultura	0,00	1.500,00	1.156.180,00	1.157.680,00
13	392 Difusão Cultural	0,00	1.500,00	1.156.180,00	1.157.680,00
13	392 1301 DESENVOLVIMENTO E PROMOCAO CULTURAL	0,00	0,00	994.680,00	994.680,00
13.392.1301.2084.0000	FESTIVIDADES TRADICIONAIS E FOLCLORICAS	0,00	0,00	807.560,00	807.560,00
13.392.1301.2089.0000	GESTAO ADMINISTRATIVA DA UNIDADE DE CULTURA	0,00	0,00	187.120,00	187.120,00
13	392 1302 PRESERVACAO DO PATRIMONIO HISTORICO	0,00	1.500,00	8.500,00	10.000,00
13.392.1302.1026.0000	BIBLIOTECA - OBRAS NA BIBLIOTECA PUBLICA MUNICIPAL	0,00	1.500,00	0,00	1.500,00
13.392.1302.2086.0000	BIBLIOTECA - MANUTENCAO DA BIBLIOTECA PUBLICA MUNICIPAL	0,00	0,00	8.500,00	8.500,00



PREFEITURA MUNICIPAL DE BREJÃO
R MELQUIADES BERNARDES, S/N - CNPJ:10131076/0001-00

Orçamento Programa - Exercício de 2025

Anexo 07

Página 9

Lei: 19, Data: 02/10/2024

**PROGRAMA DE TRABALHO DO GOVERNO
DEMONSTRATIVO DE FUNÇÕES, SUBFUNÇÕES E PROGRAMAS
POR PROJETOS, ATIVIDADES E OPERAÇÕES ESPECIAIS**
(Inc. II, § 2º, Art. 2º)

Código	Especificação	Operação Especial	Projetos	Atividades	Total
13	Cultura	0,00	1.500,00	1.156.180,00	1.157.680,00
13	392 Difusão Cultural	0,00	1.500,00	1.156.180,00	1.157.680,00
13	392 2708 LEI DE FOMENTO A CULTURA	0,00	0,00	153.000,00	153.000,00
13.392.2708.2296.0000	ACOES DE FOMENTO A CULTURA LEI PAULO GUSTAVO	0,00	0,00	79.000,00	79.000,00
13.392.2708.2296.0000	PNAB-LEI ALDIR BLANC DE FOMENTO A CULTURA	0,00	0,00	74.000,00	74.000,00
15	Urbanismo	0,00	611.200,00	3.122.520,00	3.733.720,00
15	122 Administração Geral	0,00	0,00	3.012.440,00	3.012.440,00
15	122 1503 DESENVOLVIMENTO URBANO INFRAESTRUTURA URBANISTICA	0,00	0,00	3.012.440,00	3.012.440,00
15.122.1503.2071.0000	MANUTENCAO DAS ATIVIDADES DA UNIDADE	0,00	0,00	3.012.440,00	3.012.440,00
15	244 Assistência Comunitaria	0,00	2.400,00	0,00	2.400,00
15	244 1503 DESENVOLVIMENTO URBANO INFRAESTRUTURA URBANISTICA	0,00	2.400,00	0,00	2.400,00
15.244.1503.1039.0000	OBRAS DE APOIO A COMUNIDADE	0,00	2.400,00	0,00	2.400,00
15	451 Infra-Estrutura Urbana	0,00	541.240,00	0,00	541.240,00
15	451 1502 REABILITACAO DE AREAS URBANAS	0,00	41.240,00	0,00	41.240,00
15.451.1502.1040.0000	CONSTRUCAO, REFORMA E/OU AMPLIACAO DE CEMITERIOS	0,00	30.240,00	0,00	30.240,00
15.451.1502.1042.0000	DESAPROPRIACAO E DEMOLICAO DE IMOVEIS	0,00	11.000,00	0,00	11.000,00
15	451 1505 INTERVENCOES VARIAVEIS POLITICAS PUBLICAS	0,00	500.000,00	0,00	500.000,00
15.451.1505.1043.0000	PAVIMENTACAO, CALCAMENTO DE VIAS E ACESSOS	0,00	500.000,00	0,00	500.000,00
15	452 Serviços Urbanos	0,00	67.560,00	110.080,00	177.640,00
15	452 1503 DESENVOLVIMENTO URBANO INFRAESTRUTURA URBANISTICA	0,00	67.560,00	71.200,00	138.760,00
15.452.1503.1044.0000	OBRAS EM PRACAS, PARQUES, JARDINS E AREAS DE LAZER PUBLICAS	0,00	60.000,00	0,00	60.000,00
15.452.1503.1046.0000	AQUISICAO DE EQUIPAMENTOS PARA MODERNIZACAO DOS SERVICOS PUBLICOS	0,00	7.560,00	0,00	7.560,00
15.452.1503.2072.0000	SERVICOS URBANOS: INC. COLETA DE LIXO E ILUMINACAO PUBLICA	0,00	0,00	71.200,00	71.200,00
15	452 1505 INTERVENCOES VARIAVEIS POLITICAS PUBLICAS	0,00	0,00	18.360,00	18.360,00
15.452.1505.2073.0000	REPOSICAO DE CALCAMENTO EM VIAS PUBLICAS	0,00	0,00	18.360,00	18.360,00
15	452 1801 CIDADE VERDE - VEGETACAO URBANA	0,00	0,00	13.320,00	13.320,00
15.452.1801.2070.0000	ACOES VOLTADAS A GESTAO AMBIENTAL	0,00	0,00	13.320,00	13.320,00
15	452 2707 MEIO AMBIENTE:SUSTENTABILIDADE	0,00	0,00	7.200,00	7.200,00
15.452.2707.2294.0000	MANUT GESTAO AMBIENTAL E SUSTENTABILIDADE	0,00	0,00	7.200,00	7.200,00
16	Habitação	0,00	15.120,00	0,00	15.120,00
16	482 Habitação Urbana	0,00	15.120,00	0,00	15.120,00
16	482 1601 DESENVOLVIMENTO HABITACIONAL	0,00	15.120,00	0,00	15.120,00
16.482.1601.1031.0000	OBRAS EM HABITACAO POPULAR - PSH E OUTROS	0,00	15.120,00	0,00	15.120,00

Documento Assinado Digitalmente por: SAULO HENRIQUE FLORENTINO DE BARROS, CARLOS ALBERTO BARROS DE ARAUJO
Acesse em: <https://tce.tce-pe.gov.br/epb/validaDoc.seam> Código do documento: b4d92d44-6644-4d7c-9ea9-6088a06249da



PREFEITURA MUNICIPAL DE BREJÃO
 R. MELQUIADES BERNARDES, S/N - CNPJ 10131076/0001-00

Orçamento Programa - Exercício de 2025
 Anexo 07
 Página 10
 Lei: 19, Data: 02/10/2024

**PROGRAMA DE TRABALHO DO GOVERNO
 DEMONSTRATIVO DE FUNÇÕES, SUBFUNÇÕES E PROGRAMAS
 POR PROJETOS, ATIVIDADES E OPERAÇÕES ESPECIAIS**
 (Inc. II, § 2º, Art. 2º)

Código	Especificação	Operação Especial	Projetos	Atividades	Total
17	Saneamento	0,00	12.400,00	28.200,00	40.600,00
17	122 Administração Geral	0,00	2.400,00	0,00	2.400,00
17	122 1702 AGUA E ESGOTO - INFRAESTRUTURA E MODERNIZAÇÃO	0,00	2.400,00	0,00	2.400,00
17.122.1702.1058.0000	AQUISIÇÃO DE MAQUINAS E EQUIPAMENTOS DIVERSOS SANEAMENTO	0,00	2.400,00	0,00	2.400,00
17	511 Saneamento Básico Rural	0,00	0,00	7.200,00	7.200,00
17	511 1701 AGUA E ESGOTO - SERVICOS URBANOS	0,00	0,00	7.200,00	7.200,00
17.511.1701.2083.0000	ABASTECIMENTO EMERGENCIAL DE AGUA	0,00	0,00	7.200,00	7.200,00
17	512 Saneamento Básico Urbano	0,00	10.000,00	21.000,00	31.000,00
17	512 1702 AGUA E ESGOTO - INFRAESTRUTURA E MODERNIZAÇÃO	0,00	10.000,00	21.000,00	31.000,00
17.512.1702.1033.0000	CONSTRUCAO, AMPLIACAO E MELHORIA DE SANEAMENTO BASICO	0,00	5.000,00	0,00	5.000,00
17.512.1702.1034.0000	EXECUCAO DE OBRAS EM CONTROLE SANITARIO E AMBIENTAL	0,00	5.000,00	0,00	5.000,00
17.512.1702.2069.0000	SISTEMA DE SANEAMENTO URBANO E DRENAGEM PLUVIAL	0,00	0,00	21.000,00	21.000,00
18	Gestão Ambiental	0,00	12.000,00	67.000,00	79.000,00
18	542 Controle Ambiental	0,00	0,00	67.000,00	67.000,00
18	542 2707 MEIO AMBIENTE-SUSTENTABILIDADE	0,00	0,00	67.000,00	67.000,00
18.542.2707.2294.0000	MANUT GESTAO AMBIENTAL E SUSTENTABILIDADE	0,00	0,00	67.000,00	67.000,00
18	543 Recuperação de Áreas Degradadas	0,00	12.000,00	0,00	12.000,00
18	543 1802 CIDADE LIMPA - DEFESA DO MEIO AMBIENTE	0,00	12.000,00	0,00	12.000,00
18.543.1802.1035.0000	RECUPERACAO EM AREAS DEGRADADAS	0,00	6.000,00	0,00	6.000,00
18.543.1802.1036.0000	OBRAS HIDRICAS EM ADUTORAS, BARRAGENS E OUTROS	0,00	6.000,00	0,00	6.000,00
19	Ciência e Tecnologia	0,00	0,00	119.800,00	119.800,00
19	126 Tecnologia da Informação	0,00	0,00	119.800,00	119.800,00
19	126 0401 TECNOLOGIA DA INFORMACAO E TRANSPARENCIA	0,00	0,00	119.800,00	119.800,00
19.126.0401.2014.0000	SEC. TECNOLOGIA DA INFORMACAO E TRANSPARENCIA T.I.	0,00	0,00	119.800,00	119.800,00
20	Agricultura	0,00	450.720,00	1.405.936,00	1.856.656,00
20	122 Administração Geral	0,00	45.380,00	1.255.624,00	1.300.984,00
20	122 2001 DESENVOLVIMENTO E INFRAESTRUTURA RURAL	0,00	45.380,00	1.255.624,00	1.300.984,00
20.122.2001.1046.0000	AQUISIÇÃO DE VEICULOS, MOVEIS, MAQUINAS E EQUIPAMENTOS	0,00	45.360,00	0,00	45.360,00
20.122.2001.2076.0000	MANUTENCAO DAS ATIVIDADES DA UNIDADE	0,00	0,00	1.255.624,00	1.255.624,00
20	605 Abastecimento	0,00	240,00	53.712,00	53.952,00



PREFEITURA MUNICIPAL DE BREJÃO
 R MELQUIADES BERNARDES, S/N - CNPJ:10131076/0001-00

Orçamento Programa - Exercício de 2025
 Anexo 07
 Pagina 11

Lei: 19, Data: 02/10/2024

**PROGRAMA DE TRABALHO DO GOVERNO
 DEMONSTRATIVO DE FUNÇÕES, SUBFUNÇÕES E PROGRAMAS
 POR PROJETOS, ATIVIDADES E OPERAÇÕES ESPECIAIS**
 (Inc. II, § 2º, Art. 2º)

Código	Especificação	Operação Especial	Projetos	Atividades	Total
20	Agricultura	0,00	460.720,00	1.405.936,00	1.866.656,00
20	605 Abastecimento	0,00	240,00	53.712,00	53.952,00
20	605 2002 FOMENTO AO ABASTECIMENTO ALIMENTAR	0,00	240,00	53.712,00	53.952,00
20.605.2002.1050.0000	CONSTRUCAO CENTRO DE ABASTECIMENTO DE PRODUTOS PRIMARIOS	0,00	120,00	0,00	120,00
20.605.2002.1051.0000	OBRAS EM CURRAIS DE ANIMAIS E PARQUES DE EXPOSICOES	0,00	120,00	0,00	120,00
20.605.2002.2077.0000	MANUTENCAO DE MERCADOS E CENTRAL DE ABASTECIMENTO	0,00	0,00	53.712,00	53.712,00
20	608 Extensão Rural	0,00	50.000,00	30.000,00	80.000,00
20	608 2001 DESENVOLVIMENTO E INFRAESTRUTURA RURAL	0,00	50.000,00	30.000,00	80.000,00
20.608.2001.1054.0000	OBRAS DE APOIO A AGRICULTURA, PERFURACAO DE POÇOS	0,00	50.000,00	0,00	50.000,00
20.608.2001.2101.0000	DESENVOLVIMENTO E INFRAESTRUTURA RURAL	0,00	0,00	30.000,00	30.000,00
20	608 PROMOÇÃO DA PRODUÇÃO AGROPECUÁRIA	0,00	15.120,00	48.600,00	63.720,00
20	608 2001 DESENVOLVIMENTO E INFRAESTRUTURA RURAL	0,00	15.120,00	48.600,00	63.720,00
20.608.2001.1055.0000	PISCICULTURA	0,00	15.120,00	0,00	15.120,00
20.608.2001.2078.0000	DISTRIBUICAO DE SEMENTES E MUDAS	0,00	0,00	48.600,00	48.600,00
20	609 DEFESA AGROPECUÁRIA	0,00	0,00	18.000,00	18.000,00
20	609 2001 DESENVOLVIMENTO E INFRAESTRUTURA RURAL	0,00	0,00	18.000,00	18.000,00
20.609.2001.2079.0000	AÇÕES DE DEFESA SANITARIA E VACINAÇÃO	0,00	0,00	18.000,00	18.000,00
20	782 Transporte Rodoviário	0,00	350.000,00	0,00	350.000,00
20	782 2001 DESENVOLVIMENTO E INFRAESTRUTURA RURAL	0,00	350.000,00	0,00	350.000,00
20.782.2001.1041.0000	OBRAS EM PONTES, PASSAGENS MOLHADAS E REPARACAO DE ESTRADAS VICINAIS	0,00	350.000,00	0,00	350.000,00
24	Comunicações	0,00	0,00	91.000,00	91.000,00
24	131 Comunicação Social	0,00	0,00	91.000,00	91.000,00
24	131 2706 COMUNICACAO SOCIAL	0,00	0,00	91.000,00	91.000,00
24.131.2706.2293.0000	MANUT DAS ATV DA SEC COMUNICACAO SOCIAL	0,00	0,00	91.000,00	91.000,00
25	Energia	0,00	6.000,00	0,00	6.000,00
25	752 Energia Elétrica	0,00	6.000,00	0,00	6.000,00
25	752 1504 ILUMINACAO PUBLICA EFICIENTE	0,00	6.000,00	0,00	6.000,00
25.752.1504.1037.0000	AMPLIACAO DE REDES DE ENERGIA E EXPANSAO DA ILUMINACAO URBANA E RURAL	0,00	6.000,00	0,00	6.000,00
26	Transporte	0,00	6.000,00	394.000,00	400.000,00
26	782 Transporte Rodoviário	0,00	6.000,00	394.000,00	400.000,00
26	782 1507 PROMOCAO A MOBILIDADE	0,00	6.000,00	394.000,00	400.000,00
26.782.1507.1047.0000	EXECUCAO DE OBRAS RODOVIARIAS	0,00	6.000,00	0,00	6.000,00
26.782.1507.2075.0000	INFRAESTRUTURA DE TRANSPORTES	0,00	0,00	394.000,00	394.000,00



PREFEITURA MUNICIPAL DE BREJÃO
 R MELQUIADES BERNARDES, S/N - CNPJ:10131075/0001-00

Orçamento Programa - Exercício de 2025

Anexo 07

Página 12

Lei: 19, Data: 02/10/2024

**PROGRAMA DE TRABALHO DO GOVERNO
 DEMONSTRATIVO DE FUNÇÕES, SUBFUNÇÕES E PROGRAMAS
 POR PROJETOS, ATIVIDADES E OPERAÇÕES ESPECIAIS**
 (Inc. II, § 2º, Art. 2º)

Código	Especificação	Operação Especial	Projetos	Atividades	Total
26	Transporte	0,00	6.000,00	394.000,00	400.000,00
27	Desporto e Lazer	0,00	10.000,00	190.400,00	200.400,00
27	695 Turismo	0,00	0,00	44.840,00	44.840,00
27	695 2301 ESTRUTURACAO DOS SEGUIMENTOS TURISTICOS	0,00	0,00	44.840,00	44.840,00
27.695.2301.3087.0000	MANUTENCAO DAS ATIVIDADES DO DPTO TURISMO E LAZER	0,00	0,00	44.840,00	44.840,00
27	812 Desporto Comunitario	0,00	10.000,00	145.560,00	155.560,00
27	812 2701 ESPORTE LAZER - INFRAESTRUTURA E MODERNIZACAO ESPORTIVA	0,00	5.000,00	118.000,00	123.000,00
27.812.2701.1080.0000	AQUISICAO DE VEICULOS, MOVEIS, MAQUINAS E EQUIPAMENTOS	0,00	5.000,00	0,00	5.000,00
27.812.2701.2085.0000	MANUTENCAO DAS ATIVIDADES DA SEC DE ESPORTES	0,00	0,00	118.000,00	118.000,00
27	812 2702 DESENVOLVIMENTO DO ESPORTE E ATIVIDADES MOTORAS	0,00	5.000,00	27.560,00	32.560,00
27.812.2702.1061.0000	OBRAS EM GINASIO, QUADRAS E OUTROS	0,00	5.000,00	0,00	5.000,00
27.812.2702.2088.0000	INCENTIVO AO DESPORTO AMADOR E PATROCINIOS	0,00	0,00	27.560,00	27.560,00
28	Encargos Especiais	0,00	14.760,00	165.700,00	180.460,00
28	843 Serviço de Dívida Interna	0,00	14.760,00	162.200,00	176.960,00
28	843 0403 GESTAO ADMINISTRATIVA DO MUNICIPIO	0,00	14.760,00	162.200,00	176.960,00
28.843.0403.1001.0000	DIVIDAS DIVERSAS CONTRATADAS	0,00	14.760,00	0,00	14.760,00
28.843.0403.2012.0000	ENCARGOS DA DIVIDA PUBLICA E PRECATORIOS	0,00	0,00	21.000,00	21.000,00
28.843.0403.2152.0000	DIVIDAS CONTRATADAS INSS	0,00	0,00	80.000,00	80.000,00
28.843.0403.2153.0000	DIVIDAS CONTRATADAS RPPS	0,00	0,00	60.000,00	60.000,00
28.843.0403.3003.0000	INDENIZACOES E RESTITUICOES	0,00	0,00	1.200,00	1.200,00
28	846 Outros Encargos Especiais	0,00	0,00	3.500,00	3.500,00
28	846 0000 ENCARGOS PUBLICOS DIVERSOS	0,00	0,00	3.500,00	3.500,00
28.846.0000.2005.0000	PARCELAMENTO DA DIVIDA DO INSS	0,00	0,00	3.500,00	3.500,00
99	Reserva de Contingência	3.000.000,00	0,00	0,00	3.000.000,00
99	999 Reserva de Contingência	3.000.000,00	0,00	0,00	3.000.000,00
99	999 9999 RESERVA DE CONTINGENCIA	3.000.000,00	0,00	0,00	3.000.000,00
99.999.9999.9999.0000	RESERVA DE CONTINGENCIA	3.000.000,00	0,00	0,00	3.000.000,00
TOTAL		3.000.000,00	4.360.556,00	63.639.444,00	71.000.000,00



PREFEITURA MUNICIPAL DE BREJÃO
R MELQUIADES BERNARDES, S/N - CNPJ:10131076/0001-06

Orçamento Programa - Exercício de: 2025
Anexo 07
Página 13
Lei: 19, Data: 02/10/2024

**PROGRAMA DE TRABALHO DO GOVERNO
DEMONSTRATIVO DE FUNÇÕES, SUBFUNÇÕES E PROGRAMAS
POR PROJETOS, ATIVIDADES E OPERAÇÕES ESPECIAIS**
(Inc. II, § 2º, Art. 2º)

Código	Especificação	Operação Especial	Projetos	Atividades	Total
		LEISABETH BARROS DE SANTANA PREFEITA			



**DESPESA POR FUNÇÃO, SUBFUNÇÃO E PROGRAMAS
CONFORME O VÍNCULO COM OS RECURSOS**

(Inc. II, § 2º, Art. 2º)

Código	Especificação	Ordinário	Vinculado	Adm. Indireta	Total
01	Legislativa			1.999.800,00	1.999.800,00
01 031	Ação Legislativa			1.999.800,00	1.999.800,00
01 031 0101	LEGISLATIVO MUNICIPAL			887.000,00	887.000,00
01 031 0102	GESTÃO ADMINISTRATIVA DA CÂMARA			1.112.800,00	1.112.800,00
04	Administração	5.847.320,00			5.847.320,00
04 121	Planejamento e Orçamento	404.260,00			404.260,00
04 121 0403	GESTÃO ADMINISTRATIVA DO MUNICÍPIO	404.260,00			404.260,00
04 122	Administração Geral	5.088.860,00			5.088.860,00
04 122 0402	MODERNIZAÇÃO DA GESTÃO PÚBLICA	87.400,00			87.400,00
04 122 0403	GESTÃO ADMINISTRATIVA DO MUNICÍPIO	4.766.220,00			4.766.220,00
04 122 1502	REABILITAÇÃO DE ÁREAS URBANAS	329.000,00			329.000,00
04 122 1507	PROMOÇÃO À MOBILIDADE	6.240,00			6.240,00
04 123	Administração Financeira	116.200,00			116.200,00
04 123 0403	GESTÃO ADMINISTRATIVA DO MUNICÍPIO	116.200,00			116.200,00
04 124	Controle Interno	238.000,00			238.000,00
04 124 0403	GESTÃO ADMINISTRATIVA DO MUNICÍPIO	238.000,00			238.000,00
06	Segurança Pública	375.000,00			375.000,00
06 162	Defesa Civil	375.000,00			375.000,00
06 162 0602	FORTELECIMENTO DA DEFESA CIVIL	375.000,00			375.000,00
08	Assistência Social			3.297.700,00	3.297.700,00
08 122	Administração Geral			1.405.112,00	1.405.112,00
08 122 0801	GESTÃO DA ASSISTÊNCIA SOCIAL			1.405.112,00	1.405.112,00
08 123	Administração Financeira			1.512,00	1.512,00
08 123 0801	GESTÃO DA ASSISTÊNCIA SOCIAL			1.512,00	1.512,00
08 242	Assistência à Pessoa com Deficiência			6.480,00	6.480,00
08 242 0803	FORTELECIMENTO DA REDE DE PROTEÇÃO SOCIAL ESPECIAL			6.480,00	6.480,00
08 243	Assistência à Criança e ao Adolescente			231.200,00	231.200,00
08 243 0805	PROMOÇÃO DOS DIREITOS DA CRIANÇA E DO ADOLESCENTE			231.200,00	231.200,00
08 244	Assistência Comunitária			1.626.996,00	1.626.996,00
08 244 0801	GESTÃO DA ASSISTÊNCIA SOCIAL			88.808,00	88.808,00
08 244 0802	FORTELECIMENTO DA REDE DE PROTEÇÃO SOCIAL ESPECIAL			290.536,00	290.536,00
08 244 0803	FORTELECIMENTO DA REDE DE PROTEÇÃO SOCIAL ESPECIAL			615.972,00	615.972,00
08 244 0804	SERVIÇOS ASSISTENCIAIS			402.600,00	402.600,00
08 244 2402	PROGRAMA PRIMEIRA INFÂNCIA			229.060,00	229.060,00
08 843	Serviço de Dívida Interna			12.000,00	12.000,00
08 843 0000	ENCARGOS PÚBLICOS DIVERSOS			12.000,00	12.000,00
08 846	Outros Encargos Especiais			14.400,00	14.400,00
08 846 0000	ENCARGOS PÚBLICOS DIVERSOS			14.400,00	14.400,00
09	Previdência Social			7.230.000,00	7.230.000,00
09 272	Previdência do Regime Estatutário			7.230.000,00	7.230.000,00
09 272 0901	GESTÃO PREVIDENCIÁRIA			7.230.000,00	7.230.000,00
10	Saúde			17.717.135,00	17.717.135,00





PREFEITURA MUNICIPAL DE BREJÃO
R MELQUIADES BERNARDES, S/N - CNPJ 10131076/0001-00

Orçamento Programa - Exercício de 2025
Anexo 08
Página 2
Lei: 19, Data: 02/10/2024

**DESPESA POR FUNÇÃO, SUBFUNÇÃO E PROGRAMAS
CONFORME O VÍNCULO COM OS RECURSOS**
(Inc. II, § 2º, Art. 2º)

Código	Especificação	Ordinário	Vinculado	Adm. Indireta	Total
10 122	Administração Geral			2.723.400,00	2.723.400,00
10 122 1001	PROMOCAO A SAUDE DE QUALIDADE			8.840,00	8.840,00
10 122 1002	SUPORTE AO SERVICO DE SAUDE			2.714.560,00	2.714.560,00
10 123	Administração Financeira			120,00	120,00
10 123 1004	GESTAO DOS SERVICOS DE SAUDE			120,00	120,00
10 301	Atenção Básica			6.926.494,00	6.926.494,00
10 301 0000	ENCARGOS PUBLICOS DIVERSOS			24.000,00	24.000,00
10 301 1001	PROMOCAO A SAUDE DE QUALIDADE			6.795.494,00	6.795.494,00
10 301 1002	SUPORTE AO SERVICO DE SAUDE			91.000,00	91.000,00
10 301 2402	PROGRAMA PRIMEIRA INFANCIA			16.000,00	16.000,00
10 302	Assistência Hospitalar e Ambulatorial			6.889.585,00	6.889.585,00
10 302 1001	PROMOCAO A SAUDE DE QUALIDADE			6.729.025,00	6.729.025,00
10 302 1002	SUPORTE AO SERVICO DE SAUDE			160.560,00	160.560,00
10 303	Suporte Profilático e Terapêutico			159.160,00	159.160,00
10 303 1001	PROMOCAO A SAUDE DE QUALIDADE			159.160,00	159.160,00
10 304	Vigilância Sanitária			633.664,00	633.664,00
10 304 1001	PROMOCAO A SAUDE DE QUALIDADE			633.664,00	633.664,00
10 305	Vigilância Epidemiológica			342.000,00	342.000,00
10 305 1001	PROMOCAO A SAUDE DE QUALIDADE			342.000,00	342.000,00
10 306	Alimentação e Nutrição			40.000,00	40.000,00
10 306 1001	PROMOCAO A SAUDE DE QUALIDADE			40.000,00	40.000,00
10 846	Outros Encargos Especiais			2.712,00	2.712,00
10 846 0000	ENCARGOS PUBLICOS DIVERSOS			2.712,00	2.712,00
12	Educação			23.642.609,00	23.642.609,00
12 122	Administração Geral			2.644.020,00	2.644.020,00
12 122 1201	DESENVOLVIMENTO DA EDUCACAO BASICA DE QUALIDADE			2.644.020,00	2.644.020,00
12 306	Alimentação e Nutrição			347.200,00	347.200,00
12 306 1201	DESENVOLVIMENTO DA EDUCACAO BASICA DE QUALIDADE			95.000,00	95.000,00
12 306 2703	PROGRAMA MERENDA ESCOLAR			252.200,00	252.200,00
12 361	Ensino Fundamental			16.105.358,00	16.105.358,00
12 361 1201	DESENVOLVIMENTO DA EDUCACAO BASICA DE QUALIDADE			15.660.638,00	15.660.638,00
12 361 2704	PROGRAMA TRANSPORTE ESCOLAR			444.720,00	444.720,00
12 362	Ensino Médio			6.000,00	6.000,00
12 362 1201	DESENVOLVIMENTO DA EDUCACAO BASICA DE QUALIDADE			6.000,00	6.000,00
12 364	Ensino Superior			13.600,00	13.600,00
12 364 1201	DESENVOLVIMENTO DA EDUCACAO BASICA DE QUALIDADE			13.600,00	13.600,00
12 365	Educação Infantil			2.981.320,00	2.981.320,00
12 365 1201	DESENVOLVIMENTO DA EDUCACAO BASICA DE QUALIDADE			2.724.320,00	2.724.320,00
12 365 2401	PROGRAMA EDUCACAO TEMPO INTEGRAL			149.000,00	149.000,00
12 365 2402	PROGRAMA PRIMEIRA INFANCIA			108.000,00	108.000,00
12 366	Educação de Jovens e Adultos			609.031,00	609.031,00
12 366 1201	DESENVOLVIMENTO DA EDUCACAO BASICA DE QUALIDADE			609.031,00	609.031,00
12 367	Educação Especial			936.080,00	936.080,00
12 367 1201	DESENVOLVIMENTO DA EDUCACAO BASICA DE			936.080,00	936.080,00



PREFEITURA MUNICIPAL DE BREJÃO
R MELQUIADES BERNARDES, S/N - CNPJ:10131078/0001-00

Orçamento Programa - Exercício de 2025

Anexo 08

Página 3

Lei: 19, Data: 02/10/2024

**DESPESA POR FUNÇÃO, SUBFUNÇÃO E PROGRAMAS
CONFORME O VÍNCULO COM OS RECURSOS**
(Inc. II, § 2º, Art. 2º)

Código	Especificação	Ordinário	Vinculado	Adm. Indireta	Total
QUALIDADE					
13	Cultura	1.004.680,00	153.000,00		1.157.680,00
13 392	Difusão Cultural	1.004.680,00	153.000,00		1.157.680,00
13 392 1301	DESENVOLVIMENTO E PROMOÇÃO CULTURAL	994.680,00			994.680,00
13 392 1302	PRESERVAÇÃO DO PATRIMÔNIO HISTÓRICO	10.000,00			10.000,00
13 392 2708	LEI DE FOMENTO A CULTURA		153.000,00		153.000,00
15	Urbanismo	3.233.720,00	500.000,00		3.733.720,00
15 122	Administração Geral	3.012.440,00			3.012.440,00
15 122 1503	DESENVOLVIMENTO URBANO INFRAESTRUTURA URBANÍSTICA	3.012.440,00			3.012.440,00
15 244	Assistência Comunitária	2.400,00			2.400,00
15 244 1503	DESENVOLVIMENTO URBANO INFRAESTRUTURA URBANÍSTICA	2.400,00			2.400,00
15 451	Infra-Estrutura Urbana	41.240,00	500.000,00		541.240,00
15 451 1502	REABILITACAO DE AREAS URBANAS	41.240,00			41.240,00
15 451 1505	INTERVENCOES VARIAVEIS POLITICAS PUBLICAS		500.000,00		500.000,00
15 452	Serviços Urbanos	177.640,00			177.640,00
15 452 1503	DESENVOLVIMENTO URBANO INFRAESTRUTURA URBANÍSTICA	138.760,00			138.760,00
15 452 1505	INTERVENCOES VARIAVEIS POLITICAS PUBLICAS	18.360,00			18.360,00
15 452 1801	CIDADE VERDE - VEGETACAO URBANA	13.320,00			13.320,00
15 452 2707	MEIO AMBIENTE/SUSTENTABILIDADE	7.200,00			7.200,00
16	Habitação	15.120,00			15.120,00
16 482	Habitação Urbana	15.120,00			15.120,00
16 482 1601	DESENVOLVIMENTO HABITACIONAL	15.120,00			15.120,00
17	Saneamento	40.600,00			40.600,00
17 122	Administração Geral	2.400,00			2.400,00
17 122 1702	AGUA E ESGOTO - INFRAESTRUTURA E MODERNIZACAO	2.400,00			2.400,00
17 511	Saneamento Básico Rural	7.200,00			7.200,00
17 511 1701	AGUA E ESGOTO - SERVIÇOS URBANOS	7.200,00			7.200,00
17 512	Saneamento Básico Urbano	31.000,00			31.000,00
17 512 1702	AGUA E ESGOTO - INFRAESTRUTURA E MODERNIZACAO	31.000,00			31.000,00
18	Gestão Ambiental	78.000,00			78.000,00
18 542	Controle Ambiental	67.000,00			67.000,00
18 542 2707	MEIO AMBIENTE/SUSTENTABILIDADE	67.000,00			67.000,00
18 543	Recuperação de Áreas Degradadas	12.000,00			12.000,00
18 543 1602	CIDADE LIMPA - DEFESA DO MEIO AMBIENTE	12.000,00			12.000,00
19	Ciência e Tecnologia	119.800,00			119.800,00
19 126	Tecnologia da Informação	119.800,00			119.800,00
19 126 0401	TECNOLOGIA DA INFORMACAO E TRANSPARENCIA	119.800,00			119.800,00
20	Agricultura	1.516.658,00	350.000,00		1.866.658,00
20 122	Administração Geral	1.300.984,00			1.300.984,00
20 122 2001	DESENVOLVIMENTO E INFRAESTRUTURA RURAL	1.300.984,00			1.300.984,00





PREFEITURA MUNICIPAL DE BREJÃO
R. MELOUIADES BERNARDES, S/N - CNPJ:10131076/0001-00

Orçamento Programa - Exercício de 2025

Anejo 08

Página 4

Lei: 19, Data: 02/10/2024

**DESPESA POR FUNÇÃO, SUBFUNÇÃO E PROGRAMAS
CONFORME O VÍNCULO COM OS RECURSOS**

(Inc. II, § 2º, Art. 2º)

Código	Especificação	Orçatório	Vinculado	Adm. Indireta	Total
20 605	Abastecimento	53.952,00			53.952,00
20 605 2002	FOMENTO AO ABASTECIMENTO ALIMENTAR	53.952,00			53.952,00
20 606	Extensão Rural	80.000,00			80.000,00
20 606 2001	DESENVOLVIMENTO E INFRAESTRUTURA RURAL	80.000,00			80.000,00
20 606	PROMOCAO DA PRODUCAO AGROPECUARIA	63.720,00			63.720,00
20 606 2001	DESENVOLVIMENTO E INFRAESTRUTURA RURAL	63.720,00			63.720,00
20 609	DEFESA AGROPECUARIA	18.000,00			18.000,00
20 609 2001	DESENVOLVIMENTO E INFRAESTRUTURA RURAL	18.000,00			18.000,00
20 782	Transporte Rodoviário		350.000,00		350.000,00
20 782 2001	DESENVOLVIMENTO E INFRAESTRUTURA RURAL		350.000,00		350.000,00
24	Comunicações	91.000,00			91.000,00
24 131	Comunicação Social	91.000,00			91.000,00
24 131 2706	COMUNICACAO SOCIAL	91.000,00			91.000,00
25	Energia	6.000,00			6.000,00
25 752	Energia Elétrica	6.000,00			6.000,00
25 752 1504	ILUMINACAO PUBLICA EFICIENTE	6.000,00			6.000,00
26	Transporte	400.000,00			400.000,00
26 782	Transporte Rodoviário	400.000,00			400.000,00
26 782 1507	PROMOCAO A MOBILIDADE	400.000,00			400.000,00
27	Desporto e Lazer	200.400,00			200.400,00
27 695	Turismo	44.840,00			44.840,00
27 695 2301	ESTRUTURACAO DOS SEGUIMENTOS TURISTICOS	44.840,00			44.840,00
27 812	Desporto Comunitário	155.560,00			155.560,00
27 812 2701	ESPORTE LAZER - INFRAESTRUTURA E MODERNIZACAO ESPORTIVA	123.000,00			123.000,00
27 812 2702	DESENVOLVIMENTO DO ESPORTE E ATIVIDADES MOTORAS	32.560,00			32.560,00
28	Encargos Especiais	176.960,00		3.500,00	180.460,00
28 843	Serviço da Dívida Interna	176.960,00			176.960,00
28 843 0403	GESTAO ADMINISTRATIVA DO MUNICIPIO	176.960,00			176.960,00
28 846	Outros Encargos Especiais			3.500,00	3.500,00
28 846 0000	ENCARGOS PUBLICOS DIVERSOS			3.500,00	3.500,00
99	Reserva de Contingência	3.000.000,00			3.000.000,00
99 999	Reserva de Contingência	3.000.000,00			3.000.000,00
99 999 9999	RESERVA DE CONTINGENCIA	3.000.000,00			3.000.000,00
TOTAL		16.106.256,00	1.003.000,00	53.890.744,00	71.000.000,00



PREFEITURA MUNICIPAL DE BREJÃO
R. MELQUIADES BERNARDES, S/N - CNPJ 10131076/0001-00

Orçamento Programa - Exercício de 2025
Anexo 08
Página 5
Lei: 19, Data: 02/10/2024

**DESPESA POR FUNÇÃO, SUBFUNÇÃO E PROGRAMAS
CONFORME O VÍNCULO COM OS RECURSOS**
(Inc. II, § 2º, Art. 2º)

Código	Especificação	Ordinário	Vinculado	Adm. Indireta	Total
--------	---------------	-----------	-----------	---------------	-------

LEISABETH BARROS DE SANTANA
PREFEITA



DEMONSTRATIVO DAS DESPESAS POR ORGÃO E FUNÇÕES DE GOVERNO

(Inc. II, § 2º, Art. 2º)

Lei: 19, Data: 02/10/2024

Orgão	01 11	CAMARA MUNICIPAL	Valor
Função	01	Legislativa	1.999.800,00
Função	28	Encargos Especiais	3.500,00
Orgão	02 02	FUPREB - FUNDO DE PREVIDENCIA DO MUNICIPIO DE BREJAO	Valor
Função	09	Previdência Social	7.230.000,00
Orgão	02 03	FMS - FUNDO MUNICIPAL DE SAUDE DE BREJAO	Valor
Função	10	Saúde	17.717.135,00
Orgão	02 04	FMAS - FUNDO MUNICIPAL DE ASSISTENCIA SOCIAL DE BREJAO	Valor
Função	08	Assistência Social	2.694.828,00
Orgão	02 07	FMDCA - FUNDO MUN. DIREITO CRIANCA E ADOLESCENTE DE BREJAO	Valor
Função	08	Assistência Social	602.872,00
Orgão	02 20	GABINETE DO PREFEITO	Valor
Função	04	Administração	1.660.860,00
Função	99	Reserva de Contingência	3.000.000,00
Orgão	02 21	SECRETARIA DE. CONTROLE INTERNO - C. I.	Valor
Função	04	Administração	238.000,00
Orgão	02 22	SECRETARIA DE ADMINISTRACAO	Valor
Função	04	Administração	2.612.900,00
Função	06	Segurança Pública	375.000,00
Função	13	Cultura	10.000,00
Orgão	02 23	SECRETARIA DE FINANÇAS	Valor
Função	04	Administração	1.100.320,00
Função	28	Encargos Especiais	176.960,00
Orgão	02 24	SECRETARIA DE EDUCACAO	Valor
Função	12	Educação	9.480.840,00
Orgão	02 25	FUNDEB	Valor
Função	12	Educação	14.161.769,00
Orgão	02 26	SECRETARIA DE AGRICULTURA, PECUARIA E ABASTECIMENTO	Valor





DEMONSTRATIVO DAS DESPESAS POR ORGÃO E FUNÇÕES DE GOVERNO

(Inc. II, § 2º, Art. 2º)

Lei: 19, Data: 02/10/2024

Orgão	Função	Descrição	Valor
02 26		SECRETARIA DE AGRICULTURA, PECUARIA E ABASTECIMENTO	
	20	Agricultura	1.866.656,00
02 27		SECRETARIA DE VIACAO, OBRAS E SERVICOS URBANOS	
	04	Administração	229.000,00
	15	Urbanismo	3.733.720,00
	16	Habitação	15.120,00
	17	Saneamento	40.600,00
	18	Gestão Ambiental	12.000,00
	25	Energia	6.000,00
02 28		SEC. TECNOLOGIA DA INFORMAÇÃO E TRANSPARENCIA T.I.	
	19	Ciência e Tecnologia	119.800,00
02 29		SECRETARIA DE TRANSPORTE	
	04	Administração	6.240,00
	26	Transporte	400.000,00
02 30		SECRETARIA DE CULTURA, TURISMO E LAZER	
	13	Cultura	1.147.680,00
	27	Desporto e Lazer	44.840,00
02 31		SECRETARIA DE MEIO AMBIENTE E SUSTENTABILIDADE	
	18	Gestão Ambiental	67.000,00
02 32		SECRETARIA DE COMUNICACAO SOCIAL	
	24	Comunicações	91.000,00
02 33		SECRETARIA DE ESPORTES E DESPORTO AMADOR	
	27	Desporto e Lazer	155.560,00
TOTAL GERAL			71.000.000,00

RESUMO DO TOTAL ORÇADO POR ORGÃO

01 11	CAMARA MUNICIPAL	2.003.300,00
02 02	FUPREB - FUNDO DE PREVIDENCIA DO MUNICIPIO DE BREJAO	230.000,00
02 03	FMS - FUNDO MUNICIPAL DE SAUDE DE BREJAO	17.717.135,00
02 04	FMAS - FUNDO MUNICIPAL DE ASSISTENCIA SOCIAL DE BREJAO	1694.828,00
02 07	FMDCA - FUNDO MUN. DIREITO GRIANCA E ADOLESCENTE DE BREJAO	502.770,00



PREFEITURA MUNICIPAL DE BREJÃO

R. MELOQUIADES BERNARDES, S/N - CNPJ:10131076/0001-00

Orçamento Programa - Exercício de 2025

Anexo 09

Página 3

DEMONSTRATIVO DAS DESPESAS POR ORÇÃO E FUNÇÕES DE GOVERNO

(Inc. II, § 2º, Art. 2º)

Lei: 19, Data: 02/10/2024

02 20	GABINETE DO PREFEITO	4.680.860,00
02 21	SECRETARIA DE. CQNTROLE INTERNO - C.I.	238.000,00
02 22	SECRETARIA DE ADMINISTRACAO	2.997.900,00
02 23	SECRETARIA DE FINANÇAS	1.277.260,00
02 24	SECRETARIA DE EDUCACAO	9.480.840,00
02 25	FUNDEB	14.161.769,00
02 26	SECRETARIA DE AGRICULTURA, PECUARIA E ABASTECIMENTO	1.866.656,00
02 27	SECRETARIA DE VIACAO, OBRAS E SERVICOS URBANOS	4.036.440,00
02 28	SEC. TECNOLOGIA DA INFORMACAO E TRANSPARENCIA T.I.	119.800,00
02 29	SECRETARIA DE TRANSPORTE	400.240,00
02 30	SECRETARIA DE CULTURA, TURISMO E LAZER	1.192.520,00
02 31	SECRETARIA DE MEIO AMBIENTE E SUSTENTABILIDADE	67.000,00
02 32	SECRETARIA DE COMUNICACAO SOCIAL	91.000,00
02 33	SECRETARIA DE ESPORTES E DESPORTO AMADOR	155.560,00
TOTAL		71.000.000,00

RESUMO DO TOTAL ORÇADO POR FUNÇÃO

01	Legislativa	1.999.800,00
04	Administração	5.847.320,00
06	Segurança Pública	375.000,00
08	Assistência Social	3.297.700,00
09	Previdência Social	7.230.000,00
10	Saúde	17.717.135,00
12	Educação	23.642.609,00
13	Cultura	1.157.680,00
15	Urbanismo	3.733.720,00
16	Habitacão	15.120,00
17	Saneamento	40.600,00
18	Gestão Ambiental	79.000,00
19	Ciência e Tecnologia	119.800,00
20	Agricultura	1.866.656,00
24	Comunicações	91.000,00
25	Energia	6.000,00
26	Transporte	400.000,00
27	Desporto e Lazer	200.400,00
28	Encargos Especiais	180.460,00
99	Reserva de Contingência	3.000.000,00
TOTAL		71.000.000,00

LEISABETH BARROS DE SANTANA
PREFEITA



PREFEITURA MUNICIPAL DE BREJÃO
 R MELQUIADES BERNARDES, S/N - CNPJ: 10131076/0001-00

Anexo 10

Orçamento Programa - Exercício de 2025

Página 1

RECEITA E DESPESA DA ADMINISTRAÇÃO INDIRETA

Lei 19, Data: 02/10/2024

ENTIDADE: 3 FMS BREJAO - FUNDO MUN. DE SAUDE DE BREJAO

RECEITA

Código	Discriminação	Valor \$
1713.50.3.1	INCENTIVO FINANCEIRO AOS EST, DIST, FED, E MUN,VIG, I	49.371,30
1713.50.4.1	PROMOCAO DA ASSIS. FARMACEUTICA E INSUMOS ESTRA	92.948,90
1713.50.4.1	ORGANIZACAO DOS SERVICOS DE ASSISTENCIA FARMAC	19.008,00
1713.50.3.1	INCENTIVO FINAN. AOS EST, DIST, FED, E MUN, VIG, SANIT	20.208,10
1713.50.3.1	ASSIST. FINAN. COMP. AOS EST, DIST, E MUN, AGEN, COM	95.408,50
1713.50.9.1	TRANS.SUS-BLOCO MANUT.-OUTROS PROGR.-PRINCIPAL	17.134,70
1713.50.2.1	SAMU 192	300.000,00
1713.50.2.1	ATENCAO A SAUDE DA POPULACAO PARA PROCEDIMENT	800.000,00
1713.50.1.1	IMPLEMEN. DE POLITICAS DE PROM. DA EQUIDADE EM SA	14.784,00
1713.50.1.1	CORONAVIRUS (COVID-19) - SAPS	171.527,40
1713.50.1.1	INCREMENTO TEMPORARIO AO CUSTEIO DOS SERVICOS	1.000.000,00
1713.50.1.1	AGENTE COMUNITARIO DE SAUDE	701.395,20
1922.99.0.1	OUTRAS RESTITUIÇÕES - PRINCIPAL	1.564,00
1713.50.1.1	INCREMENTO FINANCEIRO PARA ATENCAO PRIMARIA SAL	100.000,00
1713.50.2.1	INCRÉMENTO TEMPORARIO CUSTEIO DOS SER ASSIST H	200.000,00
1713.50.1.1	INCREMENTO TEMPORARIO CUSTEIO DOS SER ASSIST H	200.000,00
1717.50.0.1	TRANSF.CONV.UNIÃO-SUS-PRINCIPAL	65.671,30
1724.50.0.1	TRANSF.CONV.ESTADOS E DF PARA SUS-PRINCIPAL	81.095,30
1724.51.0.1	TRANSF.CONV.ESTADOS PROGR.EDUCAÇÃO-PRINCIPAL	364.775,40
1729.99.0.1	OUTRAS TRANSF. ESTADOS E DF-PRINCIPAL	7.907,90
2422.50.0.1	TRANSF.CONV.ESTADOS PARA SUS-PRINCIPAL	440.000,00
2414.50.0.1	TRANSF. CONV.UNIÃO PARA O SUS-PRINCIPAL	518.336,10
2411.50.1.1	TRANSF.-SUS-BLOCO MANUT.ATEN.PRIMÁRIA-PRINCIPAL	1.320.000,00
1713.50.1.1	INCENTIVO FINANCEIRO DA APS - COMPONENTE PER CAP	450.000,00
1321.01.0.1	REMUNERAÇÃO DE DEPÓSITOS BANCÁRIOS - PRINCIPAL	74.323,70
1713.50.5.1	TRANSFORMAÇÃO DIGITAL NO SUS	50.000,00
1321.02.0.1	REMUNERAÇÃO DE DEPÓSITOS ESPECIAIS - PRINCIPAL	16.798,10
1713.50.1.1	INCENTIVO FINANCEIRO DA APS - EQUIPES DE SAÚDE DA	350.000,00
1713.50.1.1	PROGRAMA DE INFORMATIZACAO DA APS	456.192,00
1713.50.1.1	IMPLEMENTACAO DE POLITICAS PARA A REDE CEGONHA	3.960,00
1611.01.0.1	SERV.ADM.COM.GER.PREST.ENTID.ORG.PUBL.-PRINCIPAL	5.089,70
1713.50.1.1	INCENTIVO FINANCEIRO DA APS - CAPITACAO PONDERAD	800.000,00
1713.50.1.1	INCENTIVO PARA ACOES ESTRATEGICAS	411.120,60
1713.50.1.1	INCENTIVO FINANCEIRO DA APS - DESEMPENHO	268.756,40
-	Transferência Financeira a Receber	8.229.738,40
	TOTAL	17.717.135,00

PLANO DE APLICAÇÃO

CLoc	Func/Prog	Catgo	Discriminação	Valor - \$
10			Saúde	



PREFEITURA MUNICIPAL DE BREJÃO

R MELQUIADES BERNARDES, S/N - CNPJ:10131076/0001-00

Anexo 10

Orçamento Programa - Exercício de 2025

Página 2

RECEITA E DESPESA DA ADMINISTRAÇÃO INDIRETA

Lei 19, Data: 02/10/2024

10		Saúde	
10 301		Atenção Básica	
10 301 2402		PROGRAMA PRIMEIRA INFANCIA	
10 301 2402 2255 0000		S. CRIANCA - MANUTENCAO DO PROGRAMA SAUDE DA CRIANCA	
	3 3 90	OUTRAS DESPESAS CORRENTES	6.000,00
10 301 1001		PROMOCAO A SAUDE DE QUALIDADE	
10 301 1001 2158 0000		COFINANCIAMENTO ATENCAO PRIMARIA A SAUDE (AT. BASICA)	
	4 4 90	INVESTIMENTOS	5.000,00
10 301 1001 2252 0000		S. HOMEM - MANUTENCAO DO PROGRAMA SAUDE DO HOMEM	
	3 3 90	OUTRAS DESPESAS CORRENTES	9.000,00
	3 3 90	OUTRAS DESPESAS CORRENTES	6.000,00
	3 3 90	OUTRAS DESPESAS CORRENTES	6.000,00
10 301 1002		SUORTE AO SERVICO DE SAUDE	
10 301 1002 1062 0000		AMPLIACAO DA ESTRUTURA FISICA DA SAUDE	
	4 4 90	INVESTIMENTOS	64.000,00
10 301 2402		PROGRAMA PRIMEIRA INFANCIA	
10 301 2402 2148 0000		PSE - MANUTENCAO DO PROGRAMA SAUDE NA ESCOLA	
	3 3 90	OUTRAS DESPESAS CORRENTES	10.000,00
10 301 1001		PROMOCAO A SAUDE DE QUALIDADE	
10 301 1001 2158 0000		COFINANCIAMENTO ATENCAO PRIMARIA A SAUDE (AT. BASICA)	
	3 3 90	OUTRAS DESPESAS CORRENTES	52.000,00
10 302		Assistência Hospitalar e Ambulatorial	
10 302 1001		PROMOCAO A SAUDE DE QUALIDADE	
10 302 1001 1070 0000		MAC - AQUISICAO EQUIP MEDIA E ALTA COMPLEXIDADE HOSPITALAR E AMBULATOR	
	4 4 90	INVESTIMENTOS	160.000,00
	4 4 90	INVESTIMENTOS	120.000,00
	4 4 90	INVESTIMENTOS	100.000,00
10 302 1001 2099 0000		MAC - ASSISTENCIA MEDICA MEDIA E ALTA COMPLEXIDADE HOSPITAL E AMBULATOR	
	3 1 90	PESSOAL E ENCARGOS SOCIAIS	120.000,00
	3 1 90	PESSOAL E ENCARGOS SOCIAIS	165.000,00
	3 3 90	OUTRAS DESPESAS CORRENTES	2.719,640,00
	3 1 90	PESSOAL E ENCARGOS SOCIAIS	115.000,00
10 301		Atenção Básica	
10 301 1001		PROMOCAO A SAUDE DE QUALIDADE	
10 301 1001 2098 0000		e-MULTI - MANUTENCAO DA EQUIPE MULTIPROFISSIONAL AB	
	3 1 90	PESSOAL E ENCARGOS SOCIAIS	78.000,00
10 301 1001 2096 0000		PSF - MANUTENCAO DAS ACOES DO PSF	
	4 4 90	INVESTIMENTOS	500,00
10 301 1001 2097 0000		SAUDE BUCAL - MANUTENCAO DAS ACOES DO PROGRAMA SAUDE BUCAL	
	3 1 90	PESSOAL E ENCARGOS SOCIAIS	75.600,00
	3 3 90	OUTRAS DESPESAS CORRENTES	220.940,00
10 301 1001 2097 0000		SAUDE BUCAL - MANUTENCAO DAS ACOES DO PROGRAMA SAUDE BUCAL	
	4 4 90	INVESTIMENTOS	20.500,00
10 301 1001 2098 0000		e-MULTI - MANUTENCAO DA EQUIPE MULTIPROFISSIONAL AB	
	3 1 90	PESSOAL E ENCARGOS SOCIAIS	91.000,00



PREFEITURA MUNICIPAL DE BREJÃO

R MELQUIADES BERNARDES, S/N - CNPJ 10131076/0001-00

Orçamento Programa - Exercício de 2025

RECEITA E DESPESA DA ADMINISTRAÇÃO INDIRETA

Anexo 10

Página 3

Lei: 19, Data: 02/10/2024

10		Saúde	
10 301		Atenção Básica	
10 301 1001		PROMOCAO A SAUDE DE QUALIDADE	
10 301 1001 2158 0000		COFINANCIAMENTO ATENCAO PRIMARIA A SAUDE (AT. BASICA)	
	3 1 91	PESSOAL E ENCARGOS SOCIAIS	6.000,00
	3 3 90	OUTRAS DESPESAS CORRENTES	49.000,00
10 301 1001 2098 0000		e-MULTI - MANUTENCAO DA EQUIPE MULTIPROFISSIONAL AB	
	4 4 90	INVESTIMENTOS	5.000,00
10 301 1001 2150 0000		S. MULHER - MANUTENCAO DO PROGRAMA SAUDE DA MULHER	
	3 3 90	OUTRAS DESPESAS CORRENTES	2.400,00
	3 3 90	OUTRAS DESPESAS CORRENTES	1.200,00
	3 1 90	PESSOAL E ENCARGOS SOCIAIS	48.000,00
	3 1 90	PESSOAL E ENCARGOS SOCIAIS	36.000,00
	3 3 90	OUTRAS DESPESAS CORRENTES	603.740,00
10 305		Vigilância Epidemiológica	
10 305 1001		PROMOCAO A SAUDE DE QUALIDADE	
10 305 1001 1074 0000		VIG EPID - AQUISICAO DE EQUIP VIGILANCIA EPIDEMIOLOGICA E AMBIENTAL	
	4 4 90	INVESTIMENTOS	1.440,00
10 303		Suporte Profilático e Terapêutico	
10 303 1001		PROMOCAO A SAUDE DE QUALIDADE	
10 303 1001 2103 0000		FARM. BASICA - MANUTENCAO DA ASSISTENCIA FARMACEUTICA BASICA	
	3 3 90	OUTRAS DESPESAS CORRENTES	75.600,00
	3 3 90	OUTRAS DESPESAS CORRENTES	7.560,00
	3 3 90	OUTRAS DESPESAS CORRENTES	7.560,00
10 304		Vigilância Sanitária	
10 304 1001		PROMOCAO A SAUDE DE QUALIDADE	
10 304 1001 1073 0000		VIG SANITARIA - AQUISICAO DE EQUIP PARA A VIGILANCIA SANITARIA	
	4 4 90	INVESTIMENTOS	48.384,00
10 304 1001 2104 0000		VIG SANIT - MANUTENCAO DAS ACOES DA VIGILANCIA SANITARIA	
	3 1 90	PESSOAL E ENCARGOS SOCIAIS	210.000,00
	3 3 90	OUTRAS DESPESAS CORRENTES	44.880,00
10 303		Suporte Profilático e Terapêutico	
10 303 1001		PROMOCAO A SAUDE DE QUALIDADE	
10 303 1001 1072 0000		REESTRUTURACAO DA REDE DE ASSISTENCIA FARMACEUTICA	
	4 4 90	INVESTIMENTOS	22.680,00
10 305		Vigilância Epidemiológica	
10 305 1001		PROMOCAO A SAUDE DE QUALIDADE	
10 305 1001 2105 0000		VIG EPID - MANUTENCAO DA VIGILANCIA EPIDEMIOLOGICA E AMBIENTAL	
	3 1 90	PESSOAL E ENCARGOS SOCIAIS	3.600,00
	3 3 90	OUTRAS DESPESAS CORRENTES	4.800,00
	3 3 90	OUTRAS DESPESAS CORRENTES	9.000,00
	3 3 90	OUTRAS DESPESAS CORRENTES	7.560,00
10 846		Outros Encargos Especiais	
10 846 0000		ENCARGOS PUBLICOS DIVERSOS	
10 846 0000 1005 0000		AMORTIZACAO DE DIVIDA - SAUDE	





PREFEITURA MUNICIPAL DE BREJÃO

R MELQUIADES BERNARDES, S/N - CNPJ.10131076/0001-00

Anexo 10

Orçamento Programa - Exercício de 2025

Página 4

RECEITA E DESPESA DA ADMINISTRAÇÃO INDIRETA

Lei: 19, Data: 02/10/2024

10		Saúde	
10 846		Outros Encargos Especiais	
10 846 0000		ENCARGOS PUBLICOS DIVERSOS	
10 846 0000 1006 0000		AMORTIZACAO DE DIVIDA - SAUDE	
	3 3 90	OUTRAS DESPESAS CORRENTES	1.512,00
	3 3 90	OUTRAS DESPESAS CORRENTES	1.200,00
10 302		Assistência Hospitalar e Ambulatorial	
10 302 1001		PROMOCAO A SAUDE DE QUALIDADE	
10 302 1001 2149 0000		SAMU - MANUTENCAO DOS SERVICOS DE ATENDIMENTO MEDICO DE URGENCIA	
	3 3 90	OUTRAS DESPESAS CORRENTES	314.760,00
10 302 1001 2287 0000		AQUIS EQUIPAMENTOS E MAT PERMANENTE PARA UBS	
	4 4 90	INVESTIMENTOS	100.000,00
10 302 1001 2151 0000		CAPS - MANUT DAS ATIV DO CENTRO DE ATENCAO PSICOSSOCIAL	
	3 1 90	PESSOAL E ENCARGOS SOCIAIS	115.000,00
	3 3 90	OUTRAS DESPESAS CORRENTES	247.000,00
10 302 1001 2151 0000		CAPS - MANUT DAS ATIV DO CENTRO DE ATENCAO PSICOSSOCIAL	
	4 4 90	INVESTIMENTOS	15.000,00
	4 4 90	INVESTIMENTOS	300.000,00
	4 4 90	INVESTIMENTOS	250.000,00
10 302 1002		SUPORTE AO SERVICO DE SAUDE	
10 302 1002 2201 0000		TFD - MANUT DAS ACOES DE TRATAMENTO FORA DO DOMICILIO	
	3 3 90	OUTRAS DESPESAS CORRENTES	15.000,00
10 302 1001		PROMOCAO A SAUDE DE QUALIDADE	
10 302 1001 2288 0000		AQUIS DE UNID ODONTOLOGICA MOVEL	
	4 4 90	INVESTIMENTOS	453.625,00
	4 4 90	INVESTIMENTOS	250.000,00
	4 4 90	INVESTIMENTOS	200.000,00
10 302 1002		SUPORTE AO SERVICO DE SAUDE	
10 302 1002 2102 0000		MAIS MEDICOS PARA O BRASIL (PMMPB)- MANUTENCAO DAS AÇÕES	
	3 1 90	PESSOAL E ENCARGOS SOCIAIS	125.000,00
	3 1 91	PESSOAL E ENCARGOS SOCIAIS	2.000,00
	3 3 90	OUTRAS DESPESAS CORRENTES	17.560,00
10 122		Administração Geral	
10 122 1002		SUPORTE AO SERVICO DE SAUDE	
10 122 1002 2090 0000		GESTAO ADMINISTRATIVA DA SEC DE SAUDE	
	3 1 90	PESSOAL E ENCARGOS SOCIAIS	942.840,00
10 303		Suporte Profilático e Terapêutico	
10 303 1001		PROMOCAO A SAUDE DE QUALIDADE	
10 303 1001 2204 0000		MANUT DAS ACOES DA FARMACIA-15% RECURSO PROPRIO	
	3 3 90	OUTRAS DESPESAS CORRENTES	10.000,00
10 302		Assistência Hospitalar e Ambulatorial	
10 302 1001		PROMOCAO A SAUDE DE QUALIDADE	
10 302 1001 2131 0000		MEDIA E ALTA COMPLEX - MAC-15% REC PROPRIO	
	4 4 90	INVESTIMENTOS	24.000,00
10 302 1002		SUPORTE AO SERVICO DE SAUDE	
10 302 1002 2202 0000		TFD-MANUT DAS ACOES DE TRATAMENTO FORA DO DOMICILIO- TFD 15% REC PROPR	



PREFEITURA MUNICIPAL DE BREJÃO

R MELQUIADES BERNARDES, S/N - CNPJ:10131076/0001-09

Anexo 10

Orçamento Programa - Exercício de 2025

Página 5

RECEITA E DESPESA DA ADMINISTRAÇÃO INDIRETA

Lei: 19 Data: 02/10/2024

10		Saúde	
10	302	Assistência Hospitalar e Ambulatorial	
10	302 1002	SUORTE AO SERVICO DE SAUDE	
10	302 1002 2202 0000	TFD-MANUT DAS ACQES DE TRATAMENTO FORA-DO DOMICILIO- TFD 15% REC PROPR	
	3 3 90	OUTRAS DESPESAS CORRENTES	1.000,00
10	303	Suporte Profilático e Terapêutico	
10	303 1001	PROMOCAO A SAUDE DE QUALIDADE	
10	303 1001 2132 0000	SUP. PROFILATICO/TERAPEUTICO 15% REC-PROPRIO	
	3 1 90	PESSOAL E ENCARGOS SOCIAIS	11.000,00
	3 1 91	PESSOAL E ENCARGOS SOCIAIS	1.400,00
	3 3 90	OUTRAS DESPESAS CORRENTES	20.960,00
10	303 1001 2132 0000	SUP. PROFILATICO/TERAPEUTICO 15% REC PROPRIO	
	4 4 90	INVESTIMENTOS	2.400,00
10	302	Assistência Hospitalar e Ambulatorial	
10	302 1001	PROMOCAO A SAUDE DE QUALIDADE	
10	302 1001 2131 0000	MEDIA E ALTA COMPLEX - MAC 15% REC PROPRIO	
	3 3 90	OUTRAS DESPESAS CORRENTES	320.000,00
10	304	Vigilância Sanitária	
10	304 1001	PROMOCAO A SAUDE DE QUALIDADE	
10	304 1001 2133 0000	VIG. SANITARIA - 15% REC PROPRIO	
	3 1 90	PESSOAL E ENCARGOS SOCIAIS	266.000,00
	3 1 91	PESSOAL E ENCARGOS SOCIAIS	30.000,00
	3 3 90	OUTRAS DESPESAS CORRENTES	29.400,00
10	304 1001 2133 0000	VIG. SANITARIA - 15% REC PROPRIO	
	4 4 90	INVESTIMENTOS	6.000,00
10	305	Vigilância Epidemiológica	
10	305 1001	PROMOCAO A SAUDE DE QUALIDADE	
10	305 1001 2134 0000	VIG. EPIDEMIOLOGICA - 15% REC PROPRIO	
	3 1 90	PESSOAL E ENCARGOS SOCIAIS	248.000,00
	3 1 91	PESSOAL E ENCARGOS SOCIAIS	30.000,00
	3 3 90	OUTRAS DESPESAS CORRENTES	31.000,00
10	123	Administração Financeira	
10	123 1004	GESTAO DOS SERVICOS DE SAUDE	
10	123 1004 2018 0000	OBRIGACOES TRIBUTARIAS E CONTRIBUICOES SOCIAIS	
	3 3 90	OUTRAS DESPESAS CORRENTES	120,00
10	122	Administração Geral	
10	122 1002	SUORTE AO SERVICO DE SAUDE	
10	122 1002 2090 0000	GESTAO ADMINISTRATIVA DA SEC DE SAUDE	
	3 1 90	PESSOAL E ENCARGOS SOCIAIS	120,00
	3 1 90	PESSOAL E ENCARGOS SOCIAIS	160.000,00
	3 1 91	PESSOAL E ENCARGOS SOCIAIS	860.000,00
	3 3 90	OUTRAS DESPESAS CORRENTES	651.000,00
	3 3 90	OUTRAS DESPESAS CORRENTES	460,00
10	302	Assistência Hospitalar e Ambulatorial	
10	302 1001	PROMOCAO A SAUDE DE QUALIDADE	
10	302 1001 2131 0000	MEDIA E ALTA COMPLEX - MAC 15% REC PROPRIO	



PREFEITURA MUNICIPAL DE BREJÃO
R MELQUIADES BERNARDES, S/N - CNPJ 10131076/0001-00

Anexo 10

Orçamento Programa - Exercício de 2025

Página 6

RECEITA E DESPESA DA ADMINISTRAÇÃO INDIRETA

Lei 19, Data: 02/10/2024

10		Saúde	
10	302	Assistência Hospitalar e Ambulatorial	
10	302 1001	PROMOCAO A SAUDE DE QUALIDADE	
10	302 1001 2131 0000	MEDIA E ALTA COMPLEX - MAC 15% REC PROPRIO	
		3 1 91	PESSOAL E ENCARGOS SOCIAIS 144.000,00
10	301	Atenção Básica	
10	301 1001	PROMOCAO A SAUDE DE QUALIDADE	
10	301 1001 2130 0000	ATENCAO BASICA - PAB 15% REC PROPRIO	
		3 1 90	PESSOAL E ENCARGOS SOCIAIS 1.112.000,00
		3 1 91	PESSOAL E ENCARGOS SOCIAIS 180.000,00
		3 3 90	OUTRAS DESPESAS CORRENTES 370.000,00
10	301 1001 2130 0000	ATENCAO BASICA - PAB 15% REC PROPRIO	
		4 4 90	INVESTIMENTOS 10.000,00
10	301 1002	SUPORTE AO SERVICO DE SAUDE	
10	301 1002 2091 0000	DISTRIBUICAO DE MATERIAL DIVERSOS A PESSOAS COM NECESSIDADES ESPECIAIS	
		3 3 90	OUTRAS DESPESAS CORRENTES 27.000,00
10	302	Assistência Hospitalar e Ambulatorial	
10	302 1001	PROMOCAO A SAUDE DE QUALIDADE	
10	302 1001 2131 0000	MEDIA E ALTA COMPLEX - MAC 15% REC PROPRIO	
		3 1 90	PESSOAL E ENCARGOS SOCIAIS 496.000,00
10	301	Atenção Básica	
10	301 1001	PROMOCAO A SAUDE DE QUALIDADE	
10	301 1001 2096 0000	PSF - MANUTENCAO DAS ACOES DO PSF	
		3 1 90	PESSOAL E ENCARGOS SOCIAIS 200.560,00
		3 3 90	OUTRAS DESPESAS CORRENTES 20.000,00
10	301 1001 1064 0000	ATENCAO BASICA - AQUISICAO DE EQUIPAMENTOS	
		4 4 90	INVESTIMENTOS 37.000,00
		4 4 90	INVESTIMENTOS 120.000,00
		4 4 90	INVESTIMENTOS 50.400,00
		4 4 90	INVESTIMENTOS 1.130.000,00
		4 4 90	INVESTIMENTOS 24.000,00
10	301 1001 2093 0000	MANUTENCAO DA ACADEMIA DA SAUDE	
		3 1 90	PESSOAL E ENCARGOS SOCIAIS 20.000,00
10	301 0000	ENCARGOS PUBLICOS DIVERSOS	
10	301 0000 2095 0000	PAB - MANUTENCAO DA ATENCAO BASICA	
		3 1 90	PESSOAL E ENCARGOS SOCIAIS 24.000,00
10	301 1001	PROMOCAO A SAUDE DE QUALIDADE	
10	301 1001 2094 0000	PACS - PROGRAMA AGENTE COMUNITARIO DE SAUDE	
		3 1 90	PESSOAL E ENCARGOS SOCIAIS 960.000,00
		3 3 90	OUTRAS DESPESAS CORRENTES 860,00
10	301 1001 2094 0000	PACS - PROGRAMA AGENTE COMUNITARIO DE SAUDE	
		4 4 90	INVESTIMENTOS 50.000,00
10	301 1001 2095 0000	PAB - MANUTENCAO DA ATENCAO BASICA	
		3 1 90	PESSOAL E ENCARGOS SOCIAIS 60.000,00
		3 3 90	OUTRAS DESPESAS CORRENTES 1.127.700,00



PREFEITURA MUNICIPAL DE BREJÃO
R MELQUIADES BERNARDES, S/N - CNPJ.10131076/0001-00

Anexo 10

Orçamento Programa - Exercício de 2025

Página 7

RECEITA E DESPESA DA ADMINISTRAÇÃO INDIRETA

Lei: 19, Data: 02/10/2024

10		Saúde	
10	301	Atenção Básica	
	1001	PROMOCAO A SAUDE DE QUALIDADE	
	1001 2695 0000	PAB - MANUTENCAO DA ATENCAO BASICA	
		4 4 90	INVESTIMENTOS 7.094,00
	305	Vigilância Epidemiológica	
	1001	PROMOCAO A SAUDE DE QUALIDADE	
	1001 2134 0000	VIG. EPIDEMIOLOGICA - 15% REC PROPRIO	
		4 4 90	INVESTIMENTOS 3.600,00
	306	Alimentação e Nutrição	
	1001	PROMOCAO A SAUDE DE QUALIDADE	
	1001 2135 0000	ALIMENTACAO/NUTRICAO 15% REC PROPRIO	
		4 4 90	INVESTIMENTOS 100,00
	305	Vigilância Epidemiológica	
	1001	PROMOCAO A SAUDE DE QUALIDADE	
	1001 2203 0000	MANUT DAS ACCES DE VACINACAO - 15% RECURSO PROPRIO	
		3 3 90	OUTRAS DESPESAS CORRENTES 2.000,00
		3 3 90	OUTRAS DESPESAS CORRENTES 1.000,00
	306	Alimentação e Nutrição	
	1001	PROMOCAO A SAUDE DE QUALIDADE	
	1001 2135 0000	ALIMENTACAO/NUTRICAO 15% REC PROPRIO	
		3 1 90	PESSOAL E ENCARGOS SOCIAIS 3.100,00
		3 1 91	PESSOAL E ENCARGOS SOCIAIS 100,00
		3 3 90	OUTRAS DESPESAS CORRENTES 36.700,00
	122	Administração Geral	
	1002	SUPORTE AO SERVICO DE SAUDE	
	1002 1063 0000	SUS - AQUISICAO DE EQUIPAMENTOS, MAQUINAS E VEICULOS PARA SAUDE	
		4 4 90	INVESTIMENTOS 100.000,00
	1001	PROMOCAO A SAUDE DE QUALIDADE	
	1001 2260 0000	COVID-19 ENFRENTAMENTO DA EMERGENCIA DE SAUDE NACIONAL CRED EXTRAORDIN	
		3 1 91	PESSOAL E ENCARGOS SOCIAIS 120,00
	1002	SUPORTE AO SERVICO DE SAUDE	
	1002 1062 0000	AMPLIACAO DA ESTRUTURA FISICA DA SAUDE	
		4 4 90	INVESTIMENTOS 120,00
	1001	PROMOCAO A SAUDE DE QUALIDADE	
	1001 2260 0000	COVID-19 ENFRENTAMENTO DA EMERGENCIA DE SAUDE NACIONAL CRED EXTRAORDIN	
		3 3 90	OUTRAS DESPESAS CORRENTES 360,00
		3 1 90	PESSOAL E ENCARGOS SOCIAIS 4.000,00
		3 1 90	PESSOAL E ENCARGOS SOCIAIS 360,00
		3 3 90	OUTRAS DESPESAS CORRENTES 4.000,00
TOTAL			17.717.135,00



PREFEITURA MUNICIPAL DE BREJÃO

R MELQUIADES BERNARDES, S/N - CNPJ 10131076/0001-00

Anexo 10

Orçamento Programa - Exercício de 2025

Página 8

RECEITA E DESPESA DA ADMINISTRAÇÃO INDIRETA

Lei 19, Data: 02/10/2024

ENTIDADE: 4 FUNDO MUNICIPAL DE ASSISTENCIA SOCIAL DE BREJAO

RECEITA

Código	Discriminação	Valor \$
1716.50.0.1	PROGR.DE AGENTE JOVEM DE DESENVOL.SOCIAL E HUM.	84.832,00
1716.50.0.1	PROGRA. ESPECIALIZADO DE ASSIST.SOCIAL-CREAS/PAE	140.235,70
1716.50.0.1	PROGRAMA DE ATENCAO INTEGRAL A FAMILIA-PAIF	113.061,30
1716.50.0.1	PROGR.DE ATENCAO AS PESS. PORTADORAS DE DEF.-PP	67.865,60
1716.50.0.1	CENTRO DE REFERENCIA DE ASSISTENCIA SOC. CRAS/PA	108.555,70
1716.50.0.1	AÇQES DO COVID NO SUAS - PARA ACOHIMENTO - PORT	52.487,60
1717.53.0.1	TRANSF.CONV.UNIÃO PROGR.COMB.FOME-PRINCIPAL	54.278,40
1716.50.0.1	PROGRAMA BPC NA ESCOLA	33.932,80
1717.52.0.1	TRANSF.CONV.UNIÃO PROGR.ASSIST.SOCIAL-PRINCIPAL	62.885,80
1719.99.0.1	OUTRAS TRANSF. DE RECURS.UNIÃO E DE SUAS ENTID.- F	98.685,40
1729.51.0.1	TRANSF.ESTADOS ASSIST.SOCIAL-PRINCIPAL	9.491,90
1729.99.0.1	FUNDO DE DESENVOLVIMENTO SOCIAL FDS	85.958,40
1729.99.0.1	CENTRO DE REFERENCIA DA ASSISTENCIA SOCIAL-CRAS	135.730,10
1729.99.0.1	PROGRAMA ESPECIALIZADO DE ASSISTENCIA SOCIAL CRI	169.662,90
1716.50.0.1	TRANSFERENCIA DO PETI	88.210,10
1716.50.0.1	PISO BASICO FIXO	98.685,40
1716.50.0.1	CRIANCA FELIZ	230.158,50
1716.50.0.1	SERVICO DE CONVIVENC.E FORTALECIMENTO DE VINCUL	138.622,00
1716.50.0.1	GESTAO DESCENTRALIZADA DO SIST.UNICO DA ASS.SOCI	101.798,40
1716.50.0.1	PROGRAMAS BOLSA FAMILIA-IGDBF	104.096,30
1321.01.0.1	REMUNERAÇÃO DE DEPÓSITOS BANCÁRIOS - PRINCIPAL	1.672,00
1321.02.0.1	REMUNERAÇÃO DE DEPÓSITOS ESPECIAIS - PRINCIPAL	5.040,20
-	Transferência Financeira a Receber	708.881,50
	TOTAL	2.694.828,00

PLANO DE APLICAÇÃO

CLoc	Func/Preg	Catgo	Discriminação	Valor - \$
08			Assistência Social	
	08	244	Assistência Comunitária	
		08	0803	FORTALECIMENTO DA REDE DE PROTECAO SOCIAL ESPECIAL
		08	244 0803 2256 0000	CREAS - MANUT CENTRO DE REFERENCIA ESPECIALIZADO DE ASSIST. SOCIAL
			3 1 90	PESSOAL E ENCARGOS SOCIAIS 89.280,00
		08	244 0803 2119 0000	PAIF - BLOCO - PROGRAMA DE ACAO INTEGRAL A FAMILIA
			4 4 90	INVESTIMENTOS 13.608,00
		08	244 0803 2119 0000	PAIF - BLOCO - PROGRAMA DE ACAO INTEGRAL A FAMILIA
			3 3 90	OUTRAS DESPESAS CORRENTES 16.920,00
			3 3 90	OUTRAS DESPESAS CORRENTES 7.560,00
			3 1 90	PESSOAL E ENCARGOS SOCIAIS 9.264,00
		08	244 0803 2117 0000	IGD SUAS - BLOCO GESTAO IGD SUAS



PREFEITURA MUNICIPAL DE BREJÃO

R MELQUIADES BERNARDES, S/N - CNPJ: 10131076/0001-00

Anexo 10

Orçamento Programa - Exercício de 2025

Página 9

RECEITA E DESPESA DA ADMINISTRAÇÃO INDIRETA

Lei: 19 Data: 02/10/2024

08		Assistência Social	
08 244		Assistência Comunitária	
08 244 0803		FORTALECIMENTO DA REDE DE PROTEÇÃO SOCIAL ESPECIAL	
08 244 0803 2117 0000		IGD SUAS - BLOCO GESTAO IGD SUAS	
	4 4 90	INVESTIMENTOS	12.000,00
08 244 0803 2258 0000		CREAS - MANUT CENTRO DE REFERENCIA ESPECIALIZADO DE ASSIST. SOCIAL	
	3 3 90	OUTRAS DESPESAS CORRENTES	42.960,00
	3 3 90	OUTRAS DESPESAS CORRENTES	78.600,00
	3 1 90	PESSOAL E ENCARGOS SOCIAIS	2.000,00
08 244 0803 2116 0000		IGDBF - BLOCO DE GESTAO DO PROGRAMA BOLSA FAMILIA	
	4 4 90	INVESTIMENTOS	12.000,00
08 244 0803 2116 0000		IGDBF - BLOCO DE GESTAO DO PROGRAMA BOLSA FAMILIA	
	3 3 90	OUTRAS DESPESAS CORRENTES	77.340,00
	3 1 90	PESSOAL E ENCARGOS SOCIAIS	77.040,00
	3 1 90	PESSOAL E ENCARGOS SOCIAIS	36.000,00
08 244 0804		SERVICOS ASSISTENCIAIS	
08 244 0804 2291 0000		MANUT ATIVIDADES DA COZINHA COMUNITARIA	
	4 4 90	INVESTIMENTOS	5.000,00
08 846		Outros Encargos Especiais	
08 846 0000		ENCARGOS PUBLICOS DIVERSOS	
08 846 0000 1018 0000		SUBVENCoes A ENTIDADES SEM FINS LUCRATIVOS	
	3 3 50	OUTRAS DESPESAS CORRENTES	1.200,00
	3 3 90	OUTRAS DESPESAS CORRENTES	1.200,00
	3 3 90	OUTRAS DESPESAS CORRENTES	12.000,00
08 843		Serviço da Dívida Interna:	
08 843 0000		ENCARGOS PUBLICOS DIVERSOS	
08 843 0000 1001 0000		DIVIDAS DIVERSAS CONTRATADAS	
	4 6 90	AMORTIZAÇÃO DA DÍVIDA	12.000,00
08 244		Assistência Comunitária	
08 244 0803		FORTALECIMENTO DA REDE DE PROTEÇÃO SOCIAL ESPECIAL	
08 244 0803 2258 0000		CREAS - MANUT CENTRO DE REFERENCIA ESPECIALIZADO DE ASSIST. SOCIAL	
	4 4 90	INVESTIMENTOS	2.880,00
08 244 0804		SERVICOS ASSISTENCIAIS	
08 244 0804 2291 0000		MANUT ATIVIDADES DA COZINHA COMUNITARIA	
	3 1 90	PESSOAL E ENCARGOS SOCIAIS	58.000,00
	3 3 90	OUTRAS DESPESAS CORRENTES	62.400,00
	3 3 90	OUTRAS DESPESAS CORRENTES	62.400,00
	3 3 90	OUTRAS DESPESAS CORRENTES	62.400,00
	3 3 90	OUTRAS DESPESAS CORRENTES	62.400,00
	3 3 90	OUTRAS DESPESAS CORRENTES	90.000,00
08 122		Administração Geral	
08 122 0801		GESTAO DA ASSISTENCIA SOCIAL	
08 122 0801 2206 0000		FMAS - GESTAO ADMINISTRATIVA DO FUNDO DE ASSIT. SOCIAL	
	3 1 90	PESSOAL E ENCARGOS SOCIAIS	50.000,00
08 244		Assistência Comunitária	



PREFEITURA MUNICIPAL DE BREJÃO

R MELQUIADES BERNARDES, S/N - CNPJ 10131076/0001-00

Anexo 10

Orçamento Programa - Exercício de 2025

Página 10

RECEITA E DESPESA DA ADMINISTRAÇÃO INDIRETA

Lei: 19, Data: 02/10/2024.

08		Assistência Social	
08 244		Assistência Comunitária	
08 244 0801		GESTAO DA ASSISTENCIA SOCIAL	
08 244 0801 2146 0000		MANUTENCAO DO PROGRAMA CORTE E COSTURA	
	3 3 90	OUTRAS DESPESAS CORRENTES	1.200,00
08 123		Administração Financeira	
08 123 0801		GESTAO DA ASSISTENCIA SOCIAL	
08 123 0801 2018 0000		OBRIGACOES TRIBUTARIAS E CONTRIBUICOES SOCIAIS	
	3 3 90	OUTRAS DESPESAS CORRENTES	1.512,00
08 122		Administração Geral	
08 122 0801		GESTAO DA ASSISTENCIA SOCIAL	
08 122 0801 2206 0000		FMAS - GESTAO ADMINISTRATIVA DO FUNDO DE ASSIT. SOCIAL	
	3 3 90	OUTRAS DESPESAS CORRENTES	671.960,00
	3 3 90	OUTRAS DESPESAS CORRENTES	1.200,00
	3 1 91	PESSOAL E ENCARGOS SOCIAIS	75.000,00
08 244		Assistência Comunitária	
08 244 0801		GESTAO DA ASSISTENCIA SOCIAL	
08 244 0801 2146 0000		MANUTENCAO DO PROGRAMA CORTE E COSTURA	
	3 3 90	OUTRAS DESPESAS CORRENTES	7.608,00
08 122		Administração Geral	
08 122 0801		GESTAO DA ASSISTENCIA SOCIAL	
08 122 0801 2206 0000		FMAS - GESTAO ADMINISTRATIVA DO FUNDO DE ASSIT. SOCIAL	
	3 1 90	PESSOAL E ENCARGOS SOCIAIS	440.840,00
	3 1 90	PESSOAL E ENCARGOS SOCIAIS	120,00
08 122 0801 1080 0000		AQUISICAO DE EQUIPAMENTOS PARA O CONSELHO MUNICIPAL	
	4 4 90	INVESTIMENTOS	7.560,00
	4 4 90	INVESTIMENTOS	15.120,00
	4 4 90	INVESTIMENTOS	7.200,00
08 244		Assistência Comunitária	
08 244 0803		FORTELECIMENTO DA REDE DE PROTECAO SOCIAL ESPECIAL	
08 244 0803 2115 0000		SCFV - BLOCO PISO SOCIAL BASICO	
	4 4 90	INVESTIMENTOS	7.200,00
08 244 0802		FORTELECIMENTO DA REDE DE PROTECAO ESPECIAL	
08 244 0802 2114 0000		CRAS - MANUTENCAO DAS ATIVIDADES DO CRAS	
	4 4 90	INVESTIMENTOS	7.200,00
08 244 0803		FORTELECIMENTO DA REDE DE PROTECAO SOCIAL ESPECIAL	
08 244 0803 2115 0000		SCFV - BLOCO PISO SOCIAL BASICO	
	3 3 90	OUTRAS DESPESAS CORRENTES	63.120,00
	3 3 90	OUTRAS DESPESAS CORRENTES	1.200,00
	3 3 90	OUTRAS DESPESAS CORRENTES	24.000,00
	3 1 90	PESSOAL E ENCARGOS SOCIAIS	45.000,00
08 244 0801		GESTAO DA ASSISTENCIA SOCIAL	
08 244 0801 2147 0000		AUXILIO NATALIDADE E FUNERAL	
	3 3 90	OUTRAS DESPESAS CORRENTES	80.000,00
08 244 0802		FORTELECIMENTO DA REDE DE PROTECAO ESPECIAL	
08 244 0802 2114 0000		CRAS - MANUTENCAO DAS ATIVIDADES DO CRAS	



PREFEITURA MUNICIPAL DE BREJÃO
R MELQUIADES BERNARDES, S/N - CNPJ: 10131076/0001-00

Anexo 10

Orçamento Programa - Exercício de 2025

Página 11

RECEITA E DESPESA DA ADMINISTRAÇÃO INDIRETA

Lei 19, Data: 02/10/2024

08	Assistência Social			
08 244	Assistência Comunitária			
08 244 0802	FORTALECIMENTO DA REDE DE PROTECAO ESPECIAL			
08 244 0802 2114 0000	CRAS - MANUTENCAO DAS ATIVIDADES DO CRAS			
	3 3 90	OUTRAS DESPESAS CORRENTES		38.656,00
	3 1 90	PESSOAL E ENCARGOS SOCIAIS		180.000,00
	3 3 90	OUTRAS DESPESAS CORRENTES		12.000,00
	3 3 90	OUTRAS DESPESAS CORRENTES		22.680,00
	3 3 90	OUTRAS DESPESAS CORRENTES		30.000,00
TOTAL				2.694.828,00



PREFEITURA MUNICIPAL DE BREJÃO
 R MELQUIADES BERNARDES, S/N - CNPJ:10131076/0001-00

Anexo 10

Orçamento Programa - Exercício de 2025

Página 12

RECEITA E DESPESA DA ADMINISTRAÇÃO INDIRETA

Lei 19 Data: 02/10/2024

ENTIDADE: 5 FUPREB - FUNDO MUN. DE PREVIDENCIA SOCIAL DE BREJAO

RECEITA

Código	Discriminação	Valor \$
7215.02.1.1	CONTRIBUIÇÃO PATRONAL FME	2.500.000,00
7215.02.1.1	CONTRIBUIÇÃO PATRONAL FMAS	90.000,00
7215.02.1.1	CONT. PATRONAL- SERV CIVIL ATIVO -FMAS PALMEIRINA	20.000,00
1215.01.1.1	CONT SERVIDOR CIVIL ATIVO-ALEPE	15.000,00
1215.01.1.1	CONT SERVIDOR CIVIL ATIVO - EDUC. LAGOA DO OURO	20.000,00
7215.02.1.1	CONTRIBUIÇÃO PATRONAL SAUDE	1.000.000,00
7215.02.1.1	CONTRIBUIÇÃO PATRONAL PREFEITURA	510.000,00
7215.02.1.1	CONT. PATRONAL- SERV CIVIL ATIVO - SAUDE-GARANHU	20.000,00
7215.02.1.1	CONT. PATRONAL- SERV CIVIL ATIVO -PREF.-GARANHUNS	20.000,00
1215.01.1.1	CONT SERVIDOR CIVIL ATIVO - SAUDE-GARANHUNS	10.000,00
7215.02.1.1	CONT PATRONAL- SERV CIVIL ATIVO- ALEPE	15.000,00
7215.02.1.1	CONTRIBUIÇÃO PATRONAL CAMARA	40.000,00
1215.01.1.1	CONT SERVIDOR CIVIL ATIVO - EDUCACAO ITAIBA	15.000,00
7215.51.1.1	PARCELAMENTO CONTRIBUIÇÃO PATRONAL - PREFEITUR	510.000,00
7215.02.1.1	CONT PATRONAL- SERV CIVIL ATIVO- ALEPE	20.000,00
1215.01.1.1	CONT SERVIDOR CIVIL ATIVO-FMAS PALEMIRINA	15.000,00
7215.02.1.1	CONT. PATRONAL- SERV CIVIL ATIVO-EDUC. ITAIBA	20.000,00
1215.01.1.1	CONT SERVIDOR CIVIL ATIVO -PREF. GARANHUNS	15.000,00
7215.51.1.1	PARCELAMENTO CONTRIBUIÇÃO PATRONAL - SAUDE	300.000,00
7215.02.1.1	CONT. PATRONAL- SERV CIVIL ATIVO-EDUC. FLORESTA	10.000,00
7215.02.1.1	CONT. PATRONAL- SERV CIVIL ATIVO-EDUC. LAGOA DO OI	15.000,00
1215.01.1.1	SERVIDOR PREFEITURA	171.000,00
1215.01.1.1	CONTRIB SERV. CIVIL ATIVO - EDU. FLORESTA	18.000,00
1321.02.0.1	REMUNERAÇÃO DE DEPÓSITOS ESPECIAIS - PRINCIPAL	74.000,00
1221.99.1.1	OUTR.CONTRIB ECON.-NÃO ARREC. NÃO PROJ.RFB-	34.000,00
1215.01.2.1	CONTRIB.SERVIDOR CIVIL INATIVO-PRINCIPAL	18.000,00
1321.04.0.1	REMUNERAÇÃO RECURSOS RPPS-PRINCIPAL	35.000,00
1215.01.1.1	SERVIDOR EDUCACAO	1.200.000,00
1215.01.1.1	SERVIDOR CAMARA	25.000,00
1215.01.1.1	SERVIDOR FMAS	35.000,00
1215.01.1.1	SERVIDOR SAUDE	440.000,00
TOTAL		7.230.000,00

PLANO DE APLICAÇÃO

CLoc	Func/Prog	Catgo	Discriminação	Valor - \$
09			Previdência Social	
	09	272	Previdência do Regime Estatutário	
		09 272 0901	GESTAO PREVIDENCIARIA	
		09 272 0901 2140 0000	FUPREB - MANUTENCAO DAS ATIVIDADES ADMINISTRATIVAS DO FUPREB	
			4 4 00	INVESTIMENTOS
				15.000,00



PREFEITURA MUNICIPAL DE BREJÃO
R MELQUIADES BERNARDES, S/N - CNPJ:10131076/0001-00

Anexo 10

Orçamento Programa - Exercício de 2025

Página 13

RECEITA E DESPESA DA ADMINISTRAÇÃO INDIRETA

Lei 19 Data 02/10/2024

09		Previdência Social	
09 272		Previdência do Regime Estatutário	
09 272 0901		GESTAO PREVIDENCIARIA	
09 272 0901 2140 0000		FUPREB - MANUTENCAO DAS ATIVIDADES ADMINISTRATIVAS DO FUPREB	
	3 3 90	OUTRAS DESPESAS CORRENTES	525.980,00
	3 1 90	PESSOAL E ENCARGOS SOCIAIS	6.501.500,00
	3 1 90	PESSOAL E ENCARGOS SOCIAIS	136.080,00
	3 1 91	PESSOAL E ENCARGOS SOCIAIS	120,00
	3 1 90	PESSOAL E ENCARGOS SOCIAIS	120,00
09 272 0901 1096 0000		EDIFICACOES DA PREVIDENCIA	
	4 4 90	INVESTIMENTOS	51.200,00
TOTAL			7.230.000,00



PREFEITURA MUNICIPAL DE BREJÃO

R MELQUIADES BERNARDES, S/N - CNPJ.10131076/0001-00

Anexo 10

Orçamento Programa - Exercício de 2025

Página 14

RECEITA E DESPESA DA ADMINISTRAÇÃO INDIRETA

Lei: 19, Data: 02/10/2024

ENTIDADE: 6 FME- FUNDO MUN. DE EDUCACAO DE BREJAO

RECEITA

Código	Discriminação	Valor \$
1714.99.0.1	OUTRAS TRANSF. FNDE- PRINCIPAL	90.462,90
1715.50.0.1	TRANSF. COMP.UNIÃO FUNDEB-VAAT-PRINCIPAL	70.642,00
1714.53.0.1	TRANSF.PROG.NAC.TRANSF.ESCOLAR-PNATE-PRINCIPAL	363.000,00
1715.51.0.1	TRANSF. COMP.UNIÃO FUNDEB-VAAF-PRINCIPAL	70.642,00
1715.51.0.1	TRANSF. DE RECURSOS DE COMPLEMENTAÇÃO DA UNIÃO	1.031.207,10
1715.52.0.1	TRANSF. COMP.UNIÃO FUNDEB-VAAR-PRINCIPAL	87.624,90
1714.52.0.1	TRANSF.PROGR.NAC. ALIMEN.ESCOLA-PNAE-PRINCIPAL	275.660,00
1714.51.0.1	TRANSF.FNDE-PROGR.DINH.DIRETO ESCOLA-PDDE-PRINC	50.000,00
1714.50.0.1	TRANSF.SALÁRIO-EDUCAÇÃO- PRINCIPAL	440.660,00
1321.02.0.1	REMUNERAÇÃO DE DEPÓSITOS ESPECIAIS - FUNDEB	5.068,60
1321.02.0.1	REMUNERAÇÃO DE DEPÓSITOS ESPECIAIS - PRINCIPAL	6.336,00
2412.50.1.1	TRANSF.PROGR.TRANSF.ESC.ED.BÁS.-INFRAESTRUTURA	1.000.000,00
2414.51.0.1	TRANSF. CONV.UNIÃO PROGR.EDUCAÇÃO-PRINCIPAL	1.540.000,00
1751.50.0.1	ORIGEM FPE 70%	2.520.000,00
1751.50.0.1	ORIGEM FPM 30%	1.100.000,00
1751.50.0.1	ORIGEM FPM 70%	7.350.000,00
1751.50.0.1	ORIGEM ITCMD 30%	24.982,10
1751.50.0.1	ORIGEM ITCMD 70%	58.290,10
1751.50.0.1	ORIGEM IPI EXP 70%	16.369,10
1751.50.0.1	ORIGEM IPI EXP 30%	7.015,80
2412.50.1.1	TRANSF.PROGR.TRANSF.ESC.ED.BÁS.-CAMINHO ESCOLA-	660.000,00
1751.50.0.1	ORIGEM ITR 70%	740,30
1751.50.0.1	ORIGEM FPE 30%	1.067.000,00
1751.50.0.1	ORIGEM ITR 30%	316,80
2429.51.0.1	TRANSF.RECUR.PROGR.EDUCAÇÃO-PRINCIPAL	600.000,00
1751.50.0.1	ORIGEM ICMS EST 70%	3.080.000,00
1751.50.0.1	ORIGEM ICMS EST 30%	1.320.000,00
1751.50.0.1	ORIGEM IPVA 70%	553.290,10
1751.50.0.1	ORIGEM IPVA 30%	357.784,90
1729.99.0.1	OUTRAS TRANSF. ESTADOS E DF-PRINCIPAL	300.000,00
1724.99.0.1	OUTRAS TRANSF.CONV.EST.E DF E ENTID.-PRINCIPAL	135.730,10
1717.51.0.1	TRANSF.CONV.UNIÃO- PROGR.EDUC.-PRINCIPAL	339.325,80
TOTAL		24.522.148,80

PLANO DE APLICAÇÃO

CLoc	Func/Prog	Catgo	Discriminação	Valor - \$
12			Educação	
	12	361	Ensino Fundamental	
	12	361	1201 DESENVOLVIMENTO DA EDUCACAO BASICA DE QUALIDADE	
	12	361	1201.2270.0000 FUNDEB 30% MANUT. ENS. FUND. TEMPO INTEGRAL	



PREFEITURA MUNICIPAL DE BREJÃO
R MELQUIADES BERNARDES, S/N - CNPJ:10131076/0001-00

Anexo 10

Orçamento Programa - Exercício de 2025

Página 15

RECEITA E DESPESA DA ADMINISTRAÇÃO INDIRETA

Lei 19, Data: 02/10/2024

12		Educação	
12 361		Ensino Fundamental	
12 361 1201		DESENVOLVIMENTO DA EDUCACAO BASICA DE QUALIDADE	
12 361 1201 2270 0000		FUNDEB 30% MANUT. ENS. FUND. TEMPO INTEGRAL	
	4 4 90	INVESTIMENTOS	30.000,00
12 365		Educação Infantil	
12 365 1201		DESENVOLVIMENTO DA EDUCACAO BASICA DE QUALIDADE	
12 365 1201 2271 0000		FUNDEB 70% REM, PROFIS MAG. CRECHE TEMPO PARCIAL	
	3 1 90	PESSOAL E ENCARGOS SOCIAIS	946.560,00
	3 1 91	PESSOAL E ENCARGOS SOCIAIS	264.000,00
	3 1 90	PESSOAL E ENCARGOS SOCIAIS	600,00
	3 1 91	PESSOAL E ENCARGOS SOCIAIS	120,00
	3 1 90	PESSOAL E ENCARGOS SOCIAIS	715.040,00
	3 1 91	PESSOAL E ENCARGOS SOCIAIS	244.800,00
12 361		Ensino Fundamental	
12 361 1201		DESENVOLVIMENTO DA EDUCACAO BASICA DE QUALIDADE	
12 361 1201 2270 0000		FUNDEB 30% MANUT. ENS. FUND. TEMPO INTEGRAL	
	3 3 90	OUTRAS DESPESAS CORRENTES	12.384,00
12 365		Educação Infantil	
12 365 1201		DESENVOLVIMENTO DA EDUCACAO BASICA DE QUALIDADE	
12 365 1201 2274 0000		FUNDEB 70% REM. PROFIS. MAG. PRE-ESCOLA TEMPO INTEGRAL	
	3 1 90	PESSOAL E ENCARGOS SOCIAIS	600,00
	3 1 91	PESSOAL E ENCARGOS SOCIAIS	120,00
	3 1 90	PESSOAL E ENCARGOS SOCIAIS	600,00
	3 1 91	PESSOAL E ENCARGOS SOCIAIS	120,00
	3 3 90	OUTRAS DESPESAS CORRENTES	72.600,00
12 365 1201 2275 0000		FUNDEB 30% MANUT. ENS. INF. CRECHE TEMPO PARCIAL	
	4 4 90	INVESTIMENTOS	65.000,00
12 365 1201 2276 0000		FUNDEB 30% MANUT. ENS. INF. CRECHE TEMPO INTEGRAL	
	3 1 90	PESSOAL E ENCARGOS SOCIAIS	600,00
	3 1 91	PESSOAL E ENCARGOS SOCIAIS	120,00
	3 3 90	OUTRAS DESPESAS CORRENTES	42.600,00
12 361		Ensino Fundamental	
12 361 1201		DESENVOLVIMENTO DA EDUCACAO BASICA DE QUALIDADE	
12 361 1201 2268 0000		FUNDEB 30% MANUT. ENS. FUND. SERIES FINAIS URBANO	
	3 1 91	PESSOAL E ENCARGOS SOCIAIS	30.000,00
	3 3 90	OUTRAS DESPESAS CORRENTES	766.840,00
12 361 1201 2266 0000		FUNDEB 30% MANUT. ENS. FUND. SERIES INICIAIS URBANO	
	4 4 90	INVESTIMENTOS	50.000,00
12 361 1201 2267 0000		FUNDEB 30% MANUT. ENS. FUND. SERIES INICIAIS RURAL	
	3 1 90	PESSOAL E ENCARGOS SOCIAIS	5.440,00
	3 1 91	PESSOAL E ENCARGOS SOCIAIS	1.000,00
	3 3 90	OUTRAS DESPESAS CORRENTES	249.757,00
12 361 1201 2267 0000		FUNDEB 30% MANUT. ENS. FUND. SERIES INICIAIS RURAL	
	4 4 90	INVESTIMENTOS	50.000,00



PREFEITURA MUNICIPAL DE BREJÃO

R MELQUIADES BERNARDES, S/N - CNPJ: 10131076/0001-00

Anexo 10

Orçamento Programa - Exercício de 2025

Página 16

RECEITA E DESPESA DA ADMINISTRAÇÃO INDIRETA

Lei: 19, Data: 02/10/2024

12		Educação	
12 361		Ensino Fundamental	
12 361 1201		DESENVOLVIMENTO DA EDUCACAO BASICA DE QUALIDADE	
12 361 1201 2258 0000		FUNDEB 30% MANUT, ENS, FUND, SERIES FINAIS URBANO	
	3 1 90	PESSOAL E ENCARGOS SOCIAIS	125.240,00
	3 1 91	PESSOAL E ENCARGOS SOCIAIS	120,00
	3 3 90	OUTRAS DESPESAS CORRENTES	360.840,00
12 361 1201 2258 0000		FUNDEB 30% MANUT, ENS, FUND, SERIES FINAIS URBANO	
	4 4 90	INVESTIMENTOS	50.000,00
12 361 1201 2259 0000		FUNDEB 30% MANUT, ENS, FUND, SERIES FINAIS RURAL	
	3 1 90	PESSOAL E ENCARGOS SOCIAIS	102.160,00
	3 1 91	PESSOAL E ENCARGOS SOCIAIS	30.000,00
	3 3 90	OUTRAS DESPESAS CORRENTES	103.560,00
12 361 1201 2259 0000		FUNDEB 30% MANUT, ENS, FUND, SERIES FINAIS RURAL	
	4 4 90	INVESTIMENTOS	50.000,00
12 361 1201 2270 0000		FUNDEB 30% MANUT, ENS, FUND, TEMPO INTEGRAL	
	3 1 90	PESSOAL E ENCARGOS SOCIAIS	460,00
	3 1 91	PESSOAL E ENCARGOS SOCIAIS	9.600,00
12 367		Educação Especial	
12 367 1201		DESENVOLVIMENTO DA EDUCACAO BASICA DE QUALIDADE	
12 367 1201 2281 0000		FUNDEB 30% ESPECIAL -MANUT, ENS, AEE	
	3 1 91	PESSOAL E ENCARGOS SOCIAIS	120,00
	3 1 91	PESSOAL E ENCARGOS SOCIAIS	64.800,00
	3 1 90	PESSOAL E ENCARGOS SOCIAIS	25.440,00
	3 1 91	PESSOAL E ENCARGOS SOCIAIS	4.400,00
	3 3 90	OUTRAS DESPESAS CORRENTES	27.960,00
	3 1 90	PESSOAL E ENCARGOS SOCIAIS	191.840,00
	3 1 91	PESSOAL E ENCARGOS SOCIAIS	43.200,00
	3 1 90	PESSOAL E ENCARGOS SOCIAIS	5.440,00
	3 1 90	PESSOAL E ENCARGOS SOCIAIS	137.520,00
	3 3 90	OUTRAS DESPESAS CORRENTES	5.600,00
12 367 1201 2281 0000		FUNDEB 30% ESPECIAL -MANUT, ENS, AEE	
	4 4 90	INVESTIMENTOS	120,00
12 367 1201 2282 0000		FUNDEB 70% ESP-REMUN, PROFIS, MAG, ENS, INDIGENA/QUILOMBOLA	
	3 1 90	PESSOAL E ENCARGOS SOCIAIS	241.040,00
	3 1 91	PESSOAL E ENCARGOS SOCIAIS	22.000,00
	3 1 90	PESSOAL E ENCARGOS SOCIAIS	47.600,00
	3 1 91	PESSOAL E ENCARGOS SOCIAIS	2.280,00
	3 3 90	OUTRAS DESPESAS CORRENTES	720,00
12 365		Educação Infantil	
12 365 1201		DESENVOLVIMENTO DA EDUCACAO BASICA DE QUALIDADE	
12 365 1201 2276 0000		FUNDEB 30% MANUT, ENS, INF, CRECHE, TEMPO INTEGRAL	
	4 4 90	INVESTIMENTOS	67.000,00
	4 4 90	INVESTIMENTOS	67.000,00
12 365 1201 2277 0000		FUNDEB 30% MANUT, ENS, INF, PRE-ESCOLA TEMPO PARCIAL	



PREFEITURA MUNICIPAL DE BREJÃO

R MELQUIADES BERNARDES, S/N - CNPJ 10131076/0001-00

Anexo 10

Orçamento Programa - Exercício de 2025

Página 17

RECEITA E DESPESA DA ADMINISTRAÇÃO INDIRETA

Lei 19, Data: 02/10/2024

12		Educação	
12	365	Educação Infantil	
12	365 1201	DESENVOLVIMENTO DA EDUCACAO BASICA DE QUALIDADE	
12	365 1201 2277 0000	FUNDEB 30% MANUT. ENS. INF.PRE-ESCOLA TEMPO PARCIAL	
	3 1 90	PESSOAL E ENCARGOS SOCIAIS	91.720,00
	3 1 91	PESSOAL E ENCARGOS SOCIAIS	10.400,00
	3 3 90	OUTRAS DESPESAS CORRENTES	66.280,00
12	365 1201 2277 0000	FUNDEB 30% MANUT. ENS. INF.PRE-ESCOLA TEMPO PARCIAL	
	4 4 90	INVESTIMENTOS	65.000,00
12	365 1201 2278 0000	FUNDEB 30% MANUT.ENS. INF.PRE-ESCOLA TEMPO INTEGRAL	
	3 1 90	PESSOAL E ENCARGOS SOCIAIS	600,00
	3 1 91	PESSOAL E ENCARGOS SOCIAIS	120,00
	3 3 90	OUTRAS DESPESAS CORRENTES	720,00
12	366	Educação de Jovens e Adultos	
12	366 1201	DESENVOLVIMENTO DA EDUCACAO BASICA DE QUALIDADE	
12	366 1201 2284 0000	FUNDEB 30% MANUTENCAO DO ENS. EJA AVALIACAO DO PROCESSO	
	4 4 90	INVESTIMENTOS	30.000,00
12	366 1201 2053 0000	FUNDEB 70% EJA - REMUNERACAO PROFIS MAGISTERIO - EJA	
	3 1 90	PESSOAL E ENCARGOS SOCIAIS	24.480,00
	3 1 91	PESSOAL E ENCARGOS SOCIAIS	36.000,00
	3 1 90	PESSOAL E ENCARGOS SOCIAIS	280.511,00
	3 1 91	PESSOAL E ENCARGOS SOCIAIS	30.000,00
	3 1 90	PESSOAL E ENCARGOS SOCIAIS	91.760,00
	3 1 91	PESSOAL E ENCARGOS SOCIAIS	26.800,00
	3 3 90	OUTRAS DESPESAS CORRENTES	12.480,00
12	361	Ensino Fundamental	
12	361 1201	DESENVOLVIMENTO DA EDUCACAO BASICA DE QUALIDADE	
12	361 1201 2262 0000	FUNDEB 70% REM. PROFIS. MAG. ENS. FUND. SERIES INICIAIS RURAL	
	3 1 90	PESSOAL E ENCARGOS SOCIAIS	1.731.840,00
	3 1 90	PESSOAL E ENCARGOS SOCIAIS	1.000,00
	3 3 90	OUTRAS DESPESAS CORRENTES	2.499.000,00
12	361 1201 2047 0000	MANUT ATIV DE EDUCACAO FUNDAMENTAL - 25% REC PROPRIO	
	4 4 90	INVESTIMENTOS	60.000,00
12	361 1201 2050 0000	QSE - CUSTEIO DE DESPESAS VINCULADAS AO SALARIO EDUCACAO	
	3 3 90	OUTRAS DESPESAS CORRENTES	356.600,00
	3 3 90	OUTRAS DESPESAS CORRENTES	24.220,00
12	361 1201 2051 0000	PDDE - MANUTENCAO DO PROG DINHEIRO DIRETO NA ESCOLA	
	4 4 90	INVESTIMENTOS	60.000,00
12	361 1201 2052 0000	BR CARINHOSO - MANUT DO PROGRAMA BRASIL CARINHOSO	
	3 1 90	PESSOAL E ENCARGOS SOCIAIS	10.480,00
	3 3 90	OUTRAS DESPESAS CORRENTES	2.000,00
	3 1 91	PESSOAL E ENCARGOS SOCIAIS	150.000,00
	3 3 90	OUTRAS DESPESAS CORRENTES	4.000,00
12	361 2704	PROGRAMA TRANSPORTE ESCOLAR	
12	361 2704 2045 0000	A CAM ESCOLA - MANUT PROG A CAMINHO DA ESCOLA (ESTADUAL)	



PREFEITURA MUNICIPAL DE BREJÃO

R MELQUIADES BERNARDES, S/N - CNPJ: 10131076/0001-00

Anexo 10

Orçamento Programa - Exercício de 2025

Página 18

RECEITA E DESPESA DA ADMINISTRAÇÃO INDIRETA

Lei: 19 Data: 02/10/2024

12		Educação	
12 361		Ensino Fundamental	
12 361 2704		PROGRAMA TRANSPORTE ESCOLAR	
12 361 2704 2045 0000		A CAM ESCOLA - MANUT PROG A CAMINHO DA ESCOLA (ESTADUAL)	
	3 3 90	OUTRAS DESPESAS CORRENTES	112.720,00
12 361 2704 2045 0000		A CAM ESCOLA - MANUT PROG A CAMINHO DA ESCOLA (ESTADUAL)	
	4 4 90	INVESTIMENTOS	2.000,00
12 361 2704 2049 0000		PNATE - MANUTENCAO DO TRANSPORTE ESCOLAR (FEDERAL)	
	3 3 90	OUTRAS DESPESAS CORRENTES	330.000,00
12 362		Ensino Médio	
12 362 1201		DESENVOLVIMENTO DA EDUCACAO BASICA DE QUALIDADE	
12 362 1201 2043 0000		GESTAO DE PESSOAL E MANUTENCAO DO ENSINO MEDIO	
	3 1 90	PESSOAL E ENCARGOS SOCIAIS	2.400,00
	3 3 90	OUTRAS DESPESAS CORRENTES	3.600,00
12 364		Ensino Superior	
12 364 1201		DESENVOLVIMENTO DA EDUCACAO BASICA DE QUALIDADE	
12 364 1201 2155 0000		MANUTENCAO DO TRANSPORTE UNIVERSITARIO	
	3 3 90	OUTRAS DESPESAS CORRENTES	13.600,00
12 365		Educação Infantil	
12 365 2401		PROGRAMA EDUCACAO TEMPO INTEGRAL	
12 365 2401 2058 0000		MANUT ATIV DE EDUCACAO CRECHE - 25% REC PROPRIO	
	3 1 90	PESSOAL E ENCARGOS SOCIAIS	10.000,00
12 306		Alimentação e Nutrição	
12 306 1201		DESENVOLVIMENTO DA EDUCACAO BASICA DE QUALIDADE	
12 306 1201 2065 0000		MANUT ATIV DE ALIMENTACAO/NUTRICAO - 25% REC PROPRIO	
	3 3 90	OUTRAS DESPESAS CORRENTES	20.000,00
12 122		Administração Geral	
12 122 1201		DESENVOLVIMENTO DA EDUCACAO BASICA DE QUALIDADE	
12 122 1201 2027 0000		SEC EDUC - MANUTENCAO DAS ATIVIDADES DA SECRETARIA DE EDUCACAO	
	3 1 90	PESSOAL E ENCARGOS SOCIAIS	474.720,00
	3 1 91	PESSOAL E ENCARGOS SOCIAIS	100.000,00
	3 3 90	OUTRAS DESPESAS CORRENTES	1.969.300,00
12 122 1201 2027 0000		SEC EDUC - MANUTENCAO DAS ATIVIDADES DA SECRETARIA DE EDUCACAO	
	4 4 90	INVESTIMENTOS	100.000,00
12 306		Alimentação e Nutrição	
12 306 1201		DESENVOLVIMENTO DA EDUCACAO BASICA DE QUALIDADE	
12 306 1201 2065 0000		MANUT ATIV DE ALIMENTACAO/NUTRICAO - 25% REC PROPRIO	
	3 1 90	PESSOAL E ENCARGOS SOCIAIS	35.000,00
	3 1 91	PESSOAL E ENCARGOS SOCIAIS	10.000,00
	3 3 90	OUTRAS DESPESAS CORRENTES	25.000,00
12 361		Ensino Fundamental	
12 361 1201		DESENVOLVIMENTO DA EDUCACAO BASICA DE QUALIDADE	
12 361 1201 2047 0000		MANUT ATIV DE EDUCACAO FUNDAMENTAL - 25% REC PROPRIO	
	3 1 90	PESSOAL E ENCARGOS SOCIAIS	1.450.000,00
12 306		Alimentação e Nutrição	
12 306 1201		DESENVOLVIMENTO DA EDUCACAO BASICA DE QUALIDADE	



PREFEITURA MUNICIPAL DE BREJÃO
 R MELQUIADES BERNARDES, S/N - CNPJ: 10131076/0001-00

Anexo 10

Orçamento Programa - Exercício de 2025

Página 19

RECEITA E DESPESA DA ADMINISTRAÇÃO INDIRETA

Lei: 19, Data: 02/10/2024

12				Educação	
12	306			Alimentação e Nutrição	
12	306	1201		DESENVOLVIMENTO DA EDUCACAO BASICA DE QUALIDADE	
12	306	1201	2065 0000	MANUT ATIV DE ALIMENTACAO/NUTRICAO - 25% REC PROPRIO	
			4 4 90	INVESTIMENTOS	5.000,00
12	306	2703		PROGRAMA MERENDA ESCOLAR	
12	306	2703	2048 0000	PNAE - MANUT PROGRAMA DE ALIMENTACAO ESCOLAR	
			3 3 90	OUTRAS DESPESAS CORRENTES	252.200,00
12	361			Ensino Fundamental	
12	361	1201		DESENVOLVIMENTO DA EDUCACAO BASICA DE QUALIDADE	
12	361	1201	1014 0000	CONSTRUCAO, REFORMA DE UNIDADES ESCOLARES	
			4 4 90	INVESTIMENTOS	540.000,00
			4 4 90	INVESTIMENTOS	30.000,00
			4 4 90	INVESTIMENTOS	100.000,00
			4 4 90	INVESTIMENTOS	250.000,00
12	361	1201	2031 0000	AQUISICAO DE MATERIAIS DIDATICO-ESCOLAR	
			3 3 90	OUTRAS DESPESAS CORRENTES	40.000,00
			3 1 90	PESSOAL E ENCARGOS SOCIAIS	9.240,00
			3 1 91	PESSOAL E ENCARGOS SOCIAIS	384.000,00
12	367			Educação Especial	
12	367	1201		DESENVOLVIMENTO DA EDUCACAO BASICA DE QUALIDADE	
12	367	1201	2064 0000	MANUT ATIV DE EDUCACAO AEE - 25% REC PROPRIO	
			4 4 90	INVESTIMENTOS	5.000,00
12	361			Ensino Fundamental	
12	361	1201		DESENVOLVIMENTO DA EDUCACAO BASICA DE QUALIDADE	
12	361	1201	2057 0000	FUNDEB 30% - CAPACITACAO DE PROFISSIONAIS DA EDUCACAO	
			3 3 90	OUTRAS DESPESAS CORRENTES	8.640,00
12	361	1201	2145 0000	REEQUIPAMENTO DAS UNIDADES EDUCACIONAIS	
			4 4 90	INVESTIMENTOS	20.000,00
12	361	1201	2261 0000	FUNDEB 70% REM. PROFIS. MAG. ENS. FUND. SERIES INICIAIS URBANO	
			3 1 90	PESSOAL E ENCARGOS SOCIAIS	2.231.200,00
			3 1 90	PESSOAL E ENCARGOS SOCIAIS	58.800,00
			3 1 91	PESSOAL E ENCARGOS SOCIAIS	300.000,00
			3 1 90	PESSOAL E ENCARGOS SOCIAIS	54.720,00
12	367			Educação Especial	
12	367	1201		DESENVOLVIMENTO DA EDUCACAO BASICA DE QUALIDADE	
12	367	1201	2064 0000	MANUT ATIV DE EDUCACAO AEE - 25% REC PROPRIO	
			3 3 90	OUTRAS DESPESAS CORRENTES	25.000,00
12	361			Ensino Fundamental	
12	361	1201		DESENVOLVIMENTO DA EDUCACAO BASICA DE QUALIDADE	
12	361	1201	2263 0000	FUNDEB 70% REM. PROFIS. MAG. ENS. FUND. SERIES FINAIS URBANO	
			3 1 90	PESSOAL E ENCARGOS SOCIAIS	163.200,00
			3 1 90	PESSOAL E ENCARGOS SOCIAIS	1.561.068,00
			3 1 91	PESSOAL E ENCARGOS SOCIAIS	350.000,00
			3 1 90	PESSOAL E ENCARGOS SOCIAIS	928.209,00



PREFEITURA MUNICIPAL DE BREJÃO

R MELQUIADES BERNARDES: S/N - CNPJ: 10131076/0001-00

Anexo 10

Orçamento Programa - Exercício de 2025

Página 20

RECEITA E DESPESA DA ADMINISTRAÇÃO INDIRETA

Lei 19. Data: 02/19/2024

12		Educação	
12 361		Ensino Fundamental	
12 361 1201		DESENVOLVIMENTO DA EDUCACAO BASICA DE QUALIDADE	
12 361 1201 2264 0000		FUNDEB 70% REM. PROFIS. MAG. ENS. FUND. SERIES FINAIS RURAL	
	3 1 91	PESSOAL E ENCARGOS SOCIAIS	150.000,00
	3 1 90	PESSOAL E ENCARGOS SOCIAIS	3.000,00
	3 1 91	PESSOAL E ENCARGOS SOCIAIS	1.000,00
12 365		Educação Infantil	
12 365 2401		PROGRAMA EDUCACAO TEMPO INTEGRAL	
12 365 2401 2058 0000		MANUT ATIV DE EDUCACAO CRECHE - 25% REC PROPRIO	
	3 1 90	PESSOAL E ENCARGOS SOCIAIS	25.000,00
12 366		Educação de Jovens e Adultos	
12 366 1201		DESENVOLVIMENTO DA EDUCACAO BASICA DE QUALIDADE	
12 366 1201 2056 0000		MANUT ATIV DE EDUCACAO DE JOVENS E ADULTOS-EJA - 25% REC PROPRIO	
	3 1 91	PESSOAL E ENCARGOS SOCIAIS	10.000,00
12 365		Educação Infantil	
12 365 2401		PROGRAMA EDUCACAO TEMPO INTEGRAL	
12 365 2401 2058 0000		MANUT ATIV DE EDUCACAO CRECHE - 25% REC PROPRIO	
	3 1 91	PESSOAL E ENCARGOS SOCIAIS	10.000,00
	3 3 90	OUTRAS DESPESAS CORRENTES	35.000,00
12 365 2401 2058 0000		MANUT ATIV DE EDUCACAO CRECHE - 25% REC PROPRIO	
	4 4 90	INVESTIMENTOS	69.000,00
12 365 2402		PROGRAMA PRIMEIRA INFANCIA	
12 365 2402 2046 0000		MANUT ATIV DE EDUCACAO INFANTIL - 25% REC PROPRIO	
	3 1 90	PESSOAL E ENCARGOS SOCIAIS	30.000,00
	3 3 90	OUTRAS DESPESAS CORRENTES	11.000,00
12 365 2402 2046 0000		MANUT ATIV DE EDUCACAO INFANTIL - 25% REC PROPRIO	
	4 4 90	INVESTIMENTOS	67.000,00
12 366		Educação de Jovens e Adultos	
12 366 1201		DESENVOLVIMENTO DA EDUCACAO BASICA DE QUALIDADE	
12 366 1201 2056 0000		MANUT ATIV DE EDUCACAO DE JOVENS E ADULTOS-EJA - 25% REC PROPRIO	
	3 1 90	PESSOAL E ENCARGOS SOCIAIS	20.000,00
12 367		Educação Especial	
12 367 1201		DESENVOLVIMENTO DA EDUCACAO BASICA DE QUALIDADE	
12 367 1201 2064 0000		MANUT ATIV DE EDUCACAO AEE - 25% REC PROPRIO	
	3 1 91	PESSOAL E ENCARGOS SOCIAIS	5.000,00
12 366		Educação de Jovens e Adultos	
12 366 1201		DESENVOLVIMENTO DA EDUCACAO BASICA DE QUALIDADE	
12 366 1201 2056 0000		MANUT ATIV DE EDUCACAO DE JOVENS E ADULTOS-EJA - 25% REC PROPRIO	
	4 4 90	INVESTIMENTOS	15.000,00
12 367		Educação Especial	
12 367 1201		DESENVOLVIMENTO DA EDUCACAO BASICA DE QUALIDADE	
12 367 1201 2059 0000		MANUT ATIV DE EDUCACAO ESPECIAL - 25% REC PROPRIO	
	3 1 90	PESSOAL E ENCARGOS SOCIAIS	21.000,00
	3 1 91	PESSOAL E ENCARGOS SOCIAIS	5.000,00
	3 3 90	OUTRAS DESPESAS CORRENTES	25.000,00



PREFEITURA MUNICIPAL DE BREJÃO

R MELQUIADES BERNARDES, S/N - CNPJ: 10131076/0001-00

Anexo 10

Orçamento Programa - Exercício de 2025

Página 21

RECEITA E DESPESA DA ADMINISTRAÇÃO INDIRETA

Lei: 19 Data: 02/10/2024

12	Educação			
12 367	Educação Especial			
12 367 1201	DESENVOLVIMENTO DA EDUCACAO BASICA DE QUALIDADE			
12 367 1201 2059 0000	MANUT ATIV DE EDUCACAO ESPECIAL - 25% REC PROPRIO			
	4 4 90	INVESTIMENTOS		5.000,00
12 367 1201 2064 0000	MANUT ATIV DE EDUCACAO AEE - 25% REC PROPRIO			
	3 1 90	PESSOAL E ENCARGOS SOCIAIS		25.000,00
12 368	Educação de Jovens e Adultos			
12 368 1201	DESENVOLVIMENTO DA EDUCACAO BASICA DE QUALIDADE			
12 368 1201 2056 0000	MANUT ATIV DE EDUCACAO DE JOVENS E ADULTOS-EJA - 25% REC PROPRIO			
	3 3 90	OUTRAS DESPESAS CORRENTES		30.000,00
TOTAL				23.642.609,00



PREFEITURA MUNICIPAL DE BREJÃO

R MELQUIADES BERNARDES, S/N - CNPJ: 10131076/0001-00

Anexo 10

Orçamento Programa - Exercício de 2025

Página 22

RECEITA E DESPESA DA ADMINISTRAÇÃO INDIRETA

Lei: 19, Data: 02/10/2024

ENTIDADE: 7 FMDCA BREJAO - FUNDO MUN. DIREITO CRIANCA E DO ADOLESCENTE

RECEITA

Código	Discriminação	Valor \$
1321.01.0.1	REMUNERAÇÃO DE DEPÓSITOS BANCÁRIOS - PRINCIPAL	2.000,00
-	Transferência Financeira a Receber	600.872,00
	TOTAL	602.872,00

PLANO DE APLICAÇÃO

CLoc	Fune/Prog	Catgo	Discriminação	Valor - \$
08			Assistência Social	
08	244		Assistência Comunitária	
08	244	2402	PROGRAMA PRIMEIRA INFANCIA	
08	244	2402 2257 0000	CRIANCA FELIZ - MANUTENCAO DAS ATV DO PREG CRIANCA FELIZ	
		3 1 90	PESSOAL E ENCARGOS SOCIAIS	145.000,00
08	243		Assistência à Criança e ao Adolescente	
08	243	0805	PROMOCAO DOS DIREITOS DA CRIANCA E DO ADOLESCENTE	
08	243	0805 2207 0000	FMDCA BREJAO - MANUT DO FUNDO DIR. CRIANCA E ADOLESCENTE	
		4 4 90	INVESTIMENTOS	10.000,00
08	243	0805 2207 0000	FMDCA BREJAO - MANUT DO FUNDO DIR. CRIANCA E ADOLESCENTE	
		3 3 90	OUTRAS DESPESAS CORRENTES	110.000,00
08	244		Assistência Comunitária	
08	244	2402	PROGRAMA PRIMEIRA INFANCIA	
08	244	2402 2257 0000	CRIANCA FELIZ - MANUTENCAO DAS ATV DO PREG CRIANCA FELIZ	
		3 3 90	OUTRAS DESPESAS CORRENTES	81.200,00
08	244	2402 2257 0000	CRIANCA FELIZ - MANUTENCAO DAS ATV DO PREG CRIANCA FELIZ	
		4 4 90	INVESTIMENTOS	2.880,00
08	122		Administração Geral	
08	122	0801	GESTAO DA ASSISTENCIA SOCIAL	
08	122	0801 2121 0000	C. TUTELAR - MANUT DAS ATIVIDADES DOS CONSELHOS TUTELAR	
		3 3 90	OUTRAS DESPESAS CORRENTES	30.272,00
08	243		Assistência à Criança e ao Adolescente	
08	243	0805	PROMOCAO DOS DIREITOS DA CRIANCA E DO ADOLESCENTE	
08	243	0805 2207 0000	FMDCA BREJAO - MANUT DO FUNDO DIR. CRIANCA E ADOLESCENTE	
		3 1 90	PESSOAL E ENCARGOS SOCIAIS	1.200,00
		3 1 90	PESSOAL E ENCARGOS SOCIAIS	110.000,00
08	242		Assistência à Pessoa com Deficiência	
08	242	0803	FORTELECIMENTO DA REDE DE PROTECAO SOCIAL ESPECIAL	
08	242	0803 2108 0000	APD - ASSISTENCIA A PESSOAS COM DEFICIENCIAS	
		3 3 90	OUTRAS DESPESAS CORRENTES	5.040,00
		3 3 90	OUTRAS DESPESAS CORRENTES	1.440,00



PREFEITURA MUNICIPAL DE BREJÃO

R MELQUIADES BERNARDES, S/N - CNPJ: 10131076/0001-00

Anexo 10

Orçamento Programa - Exercício de 2025

Página 23

RECEITA E DESPESA DA ADMINISTRAÇÃO INDIRETA

Lei: 19 Data: 02/10/2024

08	Assistência Social				
08 122	Administração Geral				
08 122 0801	GESTAO DA ASSISTENCIA SOCIAL				
08 122 0801 2121 0000	C. TUTELAR - MANUT DAS ATIVIDADES DOS CONSELHOS TUTELAR				
	3 1 90	PESSOAL E ENCARGOS SOCIAIS		105.840,00	
TOTAL					602.872,00

LEISABETH BARROS DE SANTANA
PREFEITA



PREFEITURA MUNICIPAL DE BREJÃO
R MELQUIADES BERNARDES, S/N - CNPJ.10131076/0001-00

Orçamento Programa - Exercício de 2025

SEGURIDADE SOCIAL

Anexo 11

Página 1

Lei: 19, Data: 02/10/2024

Código	Especificação	Categoria	Função
08	Assistência Social		3.297.700,00
3.1.90.04.00	CONTRATAÇÃO POR TEMPO DETERMINADO	639.144,00	
3.1.90.11.00	VENCIMENTOS E VANTAGENS FIXAS - PESSOAL CIVIL	625.320,00	
3.1.90.13.02	CONTRIBUIÇÕES PREVIDENCIÁRIAS - INSS	70.000,00	
3.1.90.92.00	DESPESAS DE EXERCÍCIOS ANTERIORES	15.000,00	
3.1.90.93.00	INDENIZAÇÕES E RESTITUIÇÕES	120,00	
3.1.91.13.03	CONTRIBUIÇÃO PATRONAL PARA O REGIME PRÓPRIO	75.000,00	
3.3.50.43.00	SUBVENÇÕES SOCIAIS	1.200,00	
3.3.90.14.00	DIÁRIAS - CIVIL	34.232,00	
3.3.90.14.14	DIÁRIAS NO PAÍS	2.400,00	
3.3.90.30.00	MATERIAL DE CONSUMO	414.184,00	
3.3.90.32.00	Material, Bem ou Serviço para Distribuição Gratuita	393.160,00	
3.3.90.33.00	PASSAGENS E DESPESAS COM LOCOMOÇÃO	1.800,00	
3.3.90.35.00	SERVIÇOS DE CONSULTORIA	120.600,00	
3.3.90.36.00	OUTROS SERVIÇOS DE TERCEIROS - PESSOA FÍSICA	166.840,00	
3.3.90.39.00	OUTROS SERVIÇOS DE TERCEIROS - PESSOA JURÍDICA	554.280,00	
3.3.90.47.00	OBRIGAÇÕES TRIBUTÁRIAS E CONTRIBUTIVAS	1.512,00	
3.3.90.48.00	OUTROS AUXÍLIOS FINANCEIROS A PESSOA FÍSICA	26.560,00	
3.3.90.91.00	SENTENÇAS JUDICIAIS	12.000,00	
3.3.90.92.00	DESPESAS DE EXERCÍCIOS ANTERIORES	27.300,00	
3.3.90.93.00	INDENIZAÇÕES E RESTITUIÇÕES	2.400,00	
4.4.90.51.00	OBRAS E INSTALAÇÕES	7.200,00	
4.4.90.52.00	EQUIPAMENTOS E MATERIAL PERMANENTE	95.448,00	
4.6.90.71.00	PRINCIPAL DA DÍVIDA CONTRATUAL RESGATADA	12.000,00	
09	Previdência Social		7.230.000,00
3.1.90.01.00	Aposentadorias, Reserva Remunerada e Reformas	5.600.000,00	
3.1.90.03.00	Pensões do RPPS e do Militar	900.000,00	
3.1.90.04.00	CONTRATAÇÃO POR TEMPO DETERMINADO	15.000,00	
3.1.90.11.00	VENCIMENTOS E VANTAGENS FIXAS - PESSOAL CIVIL	98.280,00	
3.1.90.13.02	CONTRIBUIÇÕES PREVIDENCIÁRIAS - INSS	120,00	
3.1.90.92.00	DESPESAS DE EXERCÍCIOS ANTERIORES	24.180,00	
3.1.90.94.00	INDENIZAÇÕES E RESTITUIÇÕES TRABALHISTAS	120,00	
3.1.91.13.03	CONTRIBUIÇÃO PATRONAL PARA O REGIME PRÓPRIO	120,00	
3.3.90.14.00	DIÁRIAS - CIVIL	25.000,00	
3.3.90.30.00	MATERIAL DE CONSUMO	15.000,00	
3.3.90.33.00	PASSAGENS E DESPESAS COM LOCOMOÇÃO	19.960,00	
3.3.90.35.00	SERVIÇOS DE CONSULTORIA	96.000,00	
3.3.90.36.00	OUTROS SERVIÇOS DE TERCEIROS - PESSOA FÍSICA	60.000,00	
3.3.90.39.00	OUTROS SERVIÇOS DE TERCEIROS - PESSOA JURÍDICA	302.400,00	
3.3.90.92.00	DESPESAS DE EXERCÍCIOS ANTERIORES	7.500,00	
3.3.90.93.00	INDENIZAÇÕES E RESTITUIÇÕES	120,00	
4.4.90.51.00	OBRAS E INSTALAÇÕES	50.000,00	
4.4.90.52.00	EQUIPAMENTOS E MATERIAL PERMANENTE	15.000,00	
4.4.90.61.00	AQUISIÇÃO DE IMÓVEIS	1.200,00	



PREFEITURA MUNICIPAL DE BREJÃO
R MELQUIADES BERNARDES, S/N - CNPJ.10131076/0001-00

Orçamento Programa - Exercício de 2025

SEGURIDADE SOCIAL

Anexo 11

Página 2

Lei: 19, Data: 02/10/2024

Código	Especificação	Categoria	Função
10	Saúde		17.717.135,00
3.1.90.04.00	CONTRATAÇÃO POR TEMPO DETERMINADO	1.092.600,00	
3.1.90.04.99	OUTRAS CONTRATAÇÕES POR TEMPO DETERMINADO	2.120,00	
3.1.90.11.00	VENCIMENTOS E VANTAGENS FIXAS - PESSOAL CIVIL	4.127.160,00	
3.1.90.11.01	VENCIMENTOS E SALÁRIOS	120,00	
3.1.90.13.02	CONTRIBUIÇÕES PREVIDENCIÁRIAS - INSS	455.220,00	
3.1.90.16.00	OUTRAS DESPESAS VARIÁVEIS - PESSOAL CIVIL	120,00	
3.1.90.92.00	DESPESAS DE EXERCÍCIOS ANTERIORES	12.000,00	
3.1.90.93.00	INDENIZAÇÕES E RESTITUIÇÕES	120,00	
3.1.90.96.00	RESSARCIMENTO DE DESPESAS DE PESSOAL REQUIS	720,00	
3.1.91.13.03	CONTRIBUIÇÃO PATRONAL PARA O REGIME PRÓPRIO	1.253.620,00	
3.3.90.14.00	DIÁRIAS - CIVIL	22.520,00	
3.3.90.14.14	DIÁRIAS NO PAÍS	16.500,00	
3.3.90.19.00	AUXÍLIO FARDAMENTO	21.000,00	
3.3.90.30.00	MATERIAL DE CONSUMO	2.335.880,00	
3.3.90.32.00	Material, Bem ou Serviço para Distribuição Gratuita	112.600,00	
3.3.90.35.00	SERVIÇOS DE CONSULTORIA	60.000,00	
3.3.90.36.00	OUTROS SERVIÇOS DE TERCEIROS - PESSOA FÍSICA	238.720,00	
3.3.90.39.00	OUTROS SERVIÇOS DE TERCEIROS - PESSOA JURÍDICA	4.248.240,00	
3.3.90.47.00	OBRIGAÇÕES TRIBUTÁRIAS E CONTRIBUTIVAS	120,00	
3.3.90.48.00	OUTROS AUXÍLIOS FINANCEIROS A PESSOA FÍSICA	16.000,00	
3.3.90.91.00	SENTENÇAS JUDICIAIS	1.512,00	
3.3.90.92.00	DESPESAS DE EXERCÍCIOS ANTERIORES	18.200,00	
3.3.90.93.00	INDENIZAÇÕES E RESTITUIÇÕES	1.200,00	
4.4.90.51.00	OBRAS E INSTALAÇÕES	493.520,00	
4.4.90.52.00	EQUIPAMENTOS E MATERIAL PERMANENTE	1.633.578,00	
4.4.90.52.27	VEÍCULOS DIVERSOS	1.453.625,00	
4.4.90.52.39	OUTROS MATERIAIS PERMANENTES	100.000,00	
4.4.90.61.00	AQUISIÇÃO DE IMÓVEIS	120,00	
TOTAL			28.244.835,00

LEISABETH BARROS DE SANTANA
PREFEITA



PREFEITURA MUNICIPAL DE BREJÃO
 R MELQUIADES BERNARDES, S/N - CNPJ 10131076/0001-00

Orçamento Programa - Exercício de 2025

QUADRO AUXILIAR DE DETALHAMENTO DA DESPESA

Lei: 19, Data: 02/10/2024

PODER 01 PODER LEGISLATIVO
 ORGÃO 11 CAMARA MUNICIPAL
 UNIDADE 11 CAMARA MUNICIPAL DE BREJÃO

Aplicação Programada	Proj/Ativ	Finalidade	Categoria	Detalhada	TotalGrupo	Total Categ.	Total Func.
		F.R. - C.A.					
MANUTENCAO DO LEGISLATIVO MUNICIPAL	01.031.0101.2001.0000						850.000,00
3	DESPESAS CORREN					850.000,00	
1	PESSOAL E ENCARGOS SOCIAIS				536.000,00		
	VENCIMENTOS E SALARIOS	0.01.00.110.000	3.1.90.11.01	670.000,00			
	CONTRIBUIÇÕES PREVIDENCIÁRIAS - INSS	0.01.54.110.000	3.1.90.13.02	160.000,00			
3	OUTRAS DESPESAS CORRENTES				20.000,00		
	DIARIAS - CIVIL	0.01.00.110.000	3.3.90.14.00	20.000,00			
MANUTENCAO DAS ATIVIDADES DE CERIMONIAL	01.031.0101.2003.0000						19.000,00
3	DESPESAS CORREN					19.000,00	
3	OUTRAS DESPESAS CORRENTES				19.000,00		
	MATERIAL DE CONSUMO	0.01.00.110.000	3.3.90.30.00	12.000,00			
	OUTROS SERVIÇOS DE TERCEIROS - PESSOA FÍSICA	0.01.00.110.000	3.3.90.36.00	2.000,00			
	OUTROS SERVIÇOS DE TERCEIROS - PESSOA JURIDICA	0.01.00.110.000	3.3.90.39.00	5.000,00			
CAPACITACAO DOS VEREADORES	01.031.0101.2007.0000						11.000,00
3	DESPESAS CORREN					11.000,00	
3	OUTRAS DESPESAS CORRENTES				11.000,00		
	MATERIAL DE CONSUMO	0.01.00.110.000	3.3.90.30.00	5.000,00			
	OUTROS SERVIÇOS DE TERCEIROS - PESSOA FÍSICA	0.01.00.110.000	3.3.90.36.00	5.000,00			
	OUTROS SERVIÇOS DE TERCEIROS - PESSOA JURIDICA	0.01.00.110.000	3.3.90.39.00	1.000,00			
CAPACITACAO DOS SERVIDORES	01.031.0101.2008.0000						7.000,00
3	DESPESAS CORREN					7.000,00	
3	OUTRAS DESPESAS CORRENTES				7.000,00		
	MATERIAL DE CONSUMO	0.01.00.110.000	3.3.90.30.00	5.000,00			
	OUTROS SERVIÇOS DE TERCEIROS - PESSOA FÍSICA	0.01.00.110.000	3.3.90.36.00	1.000,00			
	OUTROS SERVIÇOS DE TERCEIROS - PESSOA JURIDICA	0.01.00.110.000	3.3.90.39.00	1.000,00			
RECUPERACAO DO PREDIO DA CAMARA MUNICIPAL	01.031.0102.1002.0000						75.000,00
4	DESPESAS DE CAPIT					75.000,00	
4	INVESTIMENTOS				75.000,00		
	OBRA E INSTALAÇÕES	0.01.00.110.000	4.4.90.51.00	75.000,00			
MANUT DPTO ADM E FINANCEIRO DA CAMARA	01.031.0102.2005.0000						1.037.800,00
3	DESPESAS CORREN					1.022.200,00	
1	PESSOAL E ENCARGOS SOCIAIS				481.000,00		
	CONTRATAÇÃO POR TEMPO DETERMINADO	0.01.00.110.000	3.1.90.04.00	10.000,00			
	VENCIMENTOS E VANTAGENS FIXAS - PESSOAL CIVIL	0.01.00.110.000	3.1.90.11.00	375.000,00			
	CONTRIBUIÇÕES PREVIDENCIÁRIAS - INSS	0.01.00.110.000	3.1.90.13.02	40.000,00			
	OUTRAS DESPESAS VARIÁVEIS - PESSOAL CIVIL	0.01.00.110.000	3.1.90.16.00	1.000,00			
	CONTRIBUIÇÃO PATRONAL PARA O REGIME PRÓPRIO - RPPS	0.01.69.110.000	3.1.91.13.03	55.000,00			
3	OUTRAS DESPESAS CORRENTES				541.200,00		
	MATERIAL DE CONSUMO	0.01.00.110.000	3.3.90.30.00	60.000,00			
	PASSAGENS E DESPESAS COM LOCOMOÇÃO	0.01.00.110.000	3.3.90.33.00	1.000,00			
	SERVIÇOS DE CONSULTORIA	0.01.00.110.000	3.3.90.35.00	150.000,00			
	OUTROS SERVIÇOS DE TERCEIROS - PESSOA FÍSICA	0.01.00.110.000	3.3.90.36.00	10.000,00			
	OUTROS SERVIÇOS DE TERCEIROS - PESSOA JURIDICA	0.01.00.110.000	3.3.90.39.00	320.000,00			
	DESPESAS DE EXERCÍCIOS ANTERIORES	0.01.00.110.000	3.3.90.92.00	100,00			
	INDENIZAÇÕES E RESTITUIÇÕES	0.01.00.110.000	3.3.90.93.00	100,00			



PREFEITURA MUNICIPAL DE BREJÃO
R MELQUIADES BERNARDES, S/N - CNPJ 10131076/0001-00

Orçamento Programa - Exercício de 2025

Página 2

QUADRO AUXILIAR DE DETALHAMENTO DA DESPESA

Lei: 19, Data: 02/10/2024

PODER 01 PODER LEGISLATIVO
ORGÃO 11 CAMARA MUNICIPAL
UNIDADE 11 CAMARA MUNICIPAL DE BREJAO

Aplicação Programada	Proj/Ativ	Finalidade	Categoria	Detalhada	Total Grupo	Total Categ.	Total Func.
MANUT DPTO ADM E FINANCEIRO DA CAMARA	01.031.0102.2005.0000	F.R. - C.A.					1.037.800,00
4 DESPESAS DE CAPIT						15.600,00	
4 INVESTIMENTOS					15.600,00		
EQUIPAMENTOS E MATERIAL PERMANENTE		0,01.00.110.000	4.4.90.52.00	15.600,00			
PARCELAMENTO DA DIVIDA DO INSS	28.846.0000.2005.0000						3.500,00
3 DESPESAS CORREN						1.500,00	
2 JUROS E ENCARGOS DA DIVIDA					1.500,00		
SENTENÇAS JUDICIAIS		0,01.00.110.000	3.2.90.91.00	1.500,00			
4 DESPESAS DE CAPIT						2.000,00	
6 AMORTIZAÇÃO DA DIVIDA					2.000,00		
PRINCIPAL DA DIVIDA CONTRATUAL RESGATADA		0,01.00.110.000	4.6.90.71.00	2.000,00			
TOTAL						2.003.300,00	



PREFEITURA MUNICIPAL DE BREJÃO
 R. MELQUIADES BERNARDES, S/N - CNPJ 10131076/0001-00

Orçamento Programa - Exercício de 2025

QUADRO AUXILIAR DE DETALHAMENTO DA DESPESA

Lei: 19, Data: 02/10/2024

PODER 02 PODER EXECUTIVO
 ORGÃO 02 FUPREB - FUNDO DE PREVIDENCIA DO MUNICIPIO DE BREJAO
 UNIDADE 90 FUPREB - FUNDO DE PREVIDENCIA DO MUNICIPIO DE BREJAO

Aplicação Programada	Proj/Ativ	Finalidade	Categoria	Detalhada	Total Grupo	Total Categ.	Total Func.
				F.R. - C.A.			
EDIFICAÇÕES DA PREVIDENCIA	09.272.0901.1096.0000						51.200,00
4 DESPESAS DE CAPIT						51.200,00	
4 INVESTIMENTOS					51.200,00		
OBRAS E INSTALAÇÕES		0.04.00.610.000	4.4.90.51.00	50.000,00			
AQUISIÇÃO DE IMÓVEIS		0.04.00.610.000	4.4.90.61.00	1.200,00			
FUPREB - MANUTENCAO DAS ATIVIDADES ADMINISTRATIVAS DO FUPREB	09.272.0901.2140.0000						677.300,00
3 DESPESAS CORREN						662.300,00	
1 PESSOAL E ENCARGOS SOCIAIS					136.320,00		
CONTRATAÇÃO POR TEMPO DETERMINADO		0.04.00.610.000	3.1.90.04.00	15.000,00			
VENCIMENTOS E VANTAGENS FIXAS - PESSOAL CIVIL		0.04.00.610.000	3.1.90.11.00	98.280,00			
CONTRIBUIÇÕES PREVIDENCIARIAS - INSS		0.04.54.610.000	3.1.90.13.02	120,00			
DESPESAS DE EXERCÍCIOS ANTERIORES		0.04.00.610.000	3.1.90.92.00	22.680,00			
INDENIZAÇÕES E RESTITUIÇÕES TRABALHISTAS		0.04.00.610.000	3.1.90.94.00	120,00			
CONTRIBUIÇÃO PATRONAL PARA O REGIME PRÓPRIO - RPPS		0.04.69.610.000	3.1.91.13.03	120,00			
3 OUTRAS DESPESAS CORRENTES					525.980,00		
DIARIAS - CIVIL		0.04.00.610.000	3.3.90.14.00	25.000,00			
MATERIAL DE CONSUMO		0.04.00.610.000	3.3.90.30.00	15.000,00			
PASSAGENS E DESPESAS COM LOCOMOÇÃO		0.04.00.610.000	3.3.90.33.00	19.960,00			
SERVIÇOS DE CONSULTORIA		0.04.00.610.000	3.3.90.35.00	96.000,00			
OUTROS SERVIÇOS DE TERCEIROS - PESSOA FÍSICA		0.04.00.610.000	3.3.90.36.00	60.000,00			
OUTROS SERVIÇOS DE TERCEIROS - PESSOA JURÍDICA		0.04.00.610.000	3.3.90.39.00	302.400,00			
DESPESAS DE EXERCÍCIOS ANTERIORES		0.04.00.610.000	3.3.90.92.00	7.500,00			
INDENIZAÇÕES E RESTITUIÇÕES		0.04.00.610.000	3.3.90.93.00	120,00			
4 DESPESAS DE CAPIT						15.000,00	
4 INVESTIMENTOS					15.000,00		
EQUIPAMENTOS E MATERIAL PERMANENTE		0.04.00.610.000	4.4.90.52.00	15.000,00			
ENCARGOS COM INATIVOS E PENSIONISTAS	09.272.0901.2141.0000						6.501.500,00
3 DESPESAS CORREN						6.501.500,00	
1 PESSOAL E ENCARGOS SOCIAIS					6.501.500,00		
Aposentadorias, Reserva Remunerada e Reformas		0.04.00.610.000	3.1.90.01.00	5.600.000,00			
Pensões do RPPS e do Militar		0.04.00.610.000	3.1.90.03.00	900.000,00			
DESPESAS DE EXERCÍCIOS ANTERIORES		0.04.00.610.000	3.1.90.92.00	1.500,00			
TOTAL							7.230.000,00



PREFEITURA MUNICIPAL DE BREJÃO
 R MELQUIADES BERNARDES, S/N - CNPJ:10131076/0001-00

Orçamento Programa - Exercício de 2025

QUADRO AUXILIAR DE DETALHAMENTO DA DESPESA

Lei: 19, Data: 02/10/2024

PODER 02 PODER EXECUTIVO
 ORGÃO 03 FMS - FUNDO MUNICIPAL DE SAÚDE DE BREJAO
 UNIDADE 00 SECRETARIA DE SAÚDE DE BREJAO

Aplicação Programada	Proj/Ativ	Finalidade	Categoria	Detalhada	TotalGrupo	Total Categ.	Total Func.
		F.R. - C.A.					
GESTAO ADMINISTRATIVA DA SEC DE SAUDE	10.122.1002.2090.0000						2.613.960,00
3	DESPESAS CORREN					2.613.960,00	
1	PESSOAL E ENCARGOS SOCIAIS			1.962.960,00			
	CONTRATAÇÃO POR TEMPO DETERMINADO	0.01.00.310.000	3.1.90.04.00	20.000,00			
	VENCIMENTOS E VANTAGENS FIXAS - PESSOAL CIVIL	0.01.00.310.000	3.1.90.11.00	910.000,00			
	CONTRIBUIÇÕES PREVIDENCIÁRIAS - INSS	0.01.69.310.000	3.1.90.13.02	160.000,00			
	OUTRAS DESPESAS VARIÁVEIS - PESSOAL CIVIL	0.01.00.310.000	3.1.90.16.00	120,00			
	DESPESAS DE EXERCÍCIOS ANTERIORES	0.01.00.310.000	3.1.90.92.00	12.000,00			
	INDENIZAÇÕES E RESTITUIÇÕES	0.01.00.310.000	3.1.90.93.00	120,00			
	RESSARCIMENTO DE DESPESAS DE PESSOAL REQUISITADO	0.01.00.310.000	3.1.90.96.00	720,00			
	CONTRIBUIÇÃO PATRONAL PARA O REGIME PRÓPRIO - RPPS	0.01.59.310.000	3.1.91.13.03	860.000,00			
3	OUTRAS DESPESAS CORRENTES			651.000,00			
	DIÁRIAS - CIVIL	0.01.00.310.000	3.3.90.14.00	20.000,00			
	AUXÍLIO FARDAMENTO	0.01.00.310.000	3.3.90.19.00	21.000,00			
	MATERIAL DE CONSUMO	0.01.00.310.000	3.3.90.30.00	96.000,00			
	SERVIÇOS DE CONSULTORIA	0.01.00.310.000	3.3.90.35.00	60.000,00			
	OUTROS SERVIÇOS DE TERCEIROS - PESSOA FÍSICA	0.01.00.310.000	3.3.90.36.00	42.000,00			
	OUTROS SERVIÇOS DE TERCEIROS - PESSOA JURÍDICA	0.01.00.310.000	3.3.90.39.00	400.000,00			
	DESPESAS DE EXERCÍCIOS ANTERIORES	0.01.00.310.000	3.3.90.92.00	12.000,00			
MANUTENCAO DO CONSELHO DE SAUDE	10.122.1002.2092.0000						480,00
3	DESPESAS CORREN					480,00	
3	OUTRAS DESPESAS CORRENTES				480,00		
	DIÁRIAS - CIVIL	0.01.00.310.000	3.3.90.14.00	120,00			
	MATERIAL DE CONSUMO	0.01.00.310.000	3.3.90.30.00	120,00			
	OUTROS SERVIÇOS DE TERCEIROS - PESSOA FÍSICA	0.01.00.310.000	3.3.90.36.00	120,00			
	OUTROS SERVIÇOS DE TERCEIROS - PESSOA JURÍDICA	0.01.00.310.000	3.3.90.39.00	120,00			
OBRIGACOES TRIBUTARIAS E CONTRIBUICOES SOCIAIS	10.123.1004.2018.0000						120,00
3	DESPESAS CORREN					120,00	
3	OUTRAS DESPESAS CORRENTES				120,00		
	OBRIGAÇÕES TRIBUTÁRIAS E CONTRIBUTIVAS	0.01.00.310.000	3.3.90.47.00	120,00			
TOTAL							2.614.560,00



PREFEITURA MUNICIPAL DE BREJÃO
 R MELQUIADES BERNARDES, S/N - CNPJ 10131076/0001-00

Orçamento Programa - Exercício de 2025

QUADRO AUXILIAR DE DETALHAMENTO DA DESPESA

Lei: 19, Data: 02/10/2024

PODER 02 PODER EXECUTIVO
 ORGÃO 03 FMS - FUNDO MUNICIPAL DE SAUDE DE BREJAO
 UNIDADE 01 FMS-FUNDO MUN DE SAUDE DE BREJAO 15% - RECURSO PROPRIO

Aplicação Programada	Proj/Ativ	Finalidade	Categoria	Detalhada	Total Grupo	Total Categ.	Total Func.
				F.R. - C.A.			
ATENCAO BASICA - PAB 15% REC PROPRIO	10.301.1001.2130.0000						1.672.000,00
3	DESPESAS CORREN					1.662.000,00	
1	PESSOAL E ENCARGOS SOCIAIS				1.292.000,00		
	CONTRATAÇÃO POR TEMPO DETERMINADO	0.01.00.310.000	3.1.90.04.00	80.000,00			
	VENCIMENTOS E VANTAGENS FIXAS - PESSOAL CIVIL	0.01.00.310.000	3.1.90.11.00	900.000,00			
	CONTRIBUIÇÕES PREVIDENCIARIAS - INSS	0.01.00.310.000	3.1.90.13.02	132.000,00			
	CONTRIBUIÇÃO PATRONAL PARA O REGIME PRÓPRIO - RPPS	0.01.00.310.000	3.1.91.13.03	180.000,00			
3	OUTRAS DESPESAS CORRENTES				370.000,00		
	DIÁRIAS NO PAIS	0.01.00.310.000	3.3.90.14.14	2.000,00			
	MATERIAL DE CONSUMO	0.01.00.310.000	3.3.90.30.00	138.000,00			
	OUTROS SERVIÇOS DE TERCEIROS - PESSOA FÍSICA	0.01.00.310.000	3.3.90.36.00	30.000,00			
	OUTROS SERVIÇOS DE TERCEIROS - PESSOA JURÍDICA	0.01.00.310.000	3.3.90.39.00	200.000,00			
4	DESPESAS DE CAPT					10.000,00	
4	INVESTIMENTOS				10.000,00		
	EQUIPAMENTOS E MATERIAL PERMANENTE	0.01.00.310.000	4.4.90.52.00	10.000,00			
DISTRIBUICAO DE MATERIAL DIVERSOS A PESSOAS COM NECESSIDADES ESPECIAIS	10.301.1002.2091.0000						27.000,00
3	DESPESAS CORREN					27.000,00	
3	OUTRAS DESPESAS CORRENTES				27.000,00		
	Material, Bem ou Serviço para Distribuição Gratuita	0.01.00.310.000	3.3.90.32.00	27.000,00			
MEDIA E ALTA COMPLEX - MAC 15% REC PROPRIO	10.302.1001.2131.0000						964.000,00
3	DESPESAS CORREN					960.000,00	
1	PESSOAL E ENCARGOS SOCIAIS				640.000,00		
	CONTRATAÇÃO POR TEMPO DETERMINADO	0.01.00.310.000	3.1.90.04.00	100.000,00			
	VENCIMENTOS E VANTAGENS FIXAS - PESSOAL CIVIL	0.01.00.310.000	3.1.90.11.00	300.000,00			
	CONTRIBUIÇÕES PREVIDENCIARIAS - INSS	0.01.00.310.000	3.1.90.13.02	96.000,00			
	CONTRIBUIÇÃO PATRONAL PARA O REGIME PRÓPRIO - RPPS	0.01.00.310.000	3.1.91.13.03	144.000,00			
3	OUTRAS DESPESAS CORRENTES				320.000,00		
	DIÁRIAS NO PAIS	0.01.00.310.000	3.3.90.14.14	2.000,00			
	MATERIAL DE CONSUMO	0.01.00.310.000	3.3.90.30.00	50.000,00			
	OUTROS SERVIÇOS DE TERCEIROS - PESSOA FÍSICA	0.01.00.310.000	3.3.90.36.00	48.000,00			
	OUTROS SERVIÇOS DE TERCEIROS - PESSOA JURÍDICA	0.01.00.310.000	3.3.90.39.00	220.000,00			
4	DESPESAS DE CAPT					24.000,00	
4	INVESTIMENTOS				24.000,00		
	EQUIPAMENTOS E MATERIAL PERMANENTE	0.01.00.310.000	4.4.90.52.00	24.000,00			
TFD-MANUT DAS ACGES DE TRATAMENTO FORA DO DOMICILIO- TFD 15% REC PROPRIO	10.302.1002.2202.0000						1.000,00
3	DESPESAS CORREN					1.000,00	
3	OUTRAS DESPESAS CORRENTES				1.000,00		
	OUTROS AUXÍLIOS FINANCEIROS A PESSOA FÍSICA	0.01.00.310.000	3.3.90.48.00	1.000,00			
SUP. PROFILÁTICO/TERAPÊUTICO 15% REC PROPRIO	10.303.1001.2132.0000						35.760,00
3	DESPESAS CORREN					33.360,00	



PREFEITURA MUNICIPAL DE BREJÃO
 R MELQUIADES BERNARDES, S/N - CNPJ 10131076/0001-00

Orçamento Programa - Exercício de 2025

QUADRO AUXILIAR DE DETALHAMENTO DA DESPESA

Lei: 19, Data: 02/10/2024

PODER 02 PODER EXECUTIVO
 ORGÃO 03 FMS - FUNDO MUNICIPAL DE SAUDE DE BREJAO
 UNIDADE 01 FMS-FUNDO MUN DE SAUDE DE BREJAO 15% - RECURSO PROPRIO

Aplicação Programada	Proj/Ativ	Finalidade	Categoria	Detalhada	Total Grupo	Total Categ.	Total Func.
		F.R. - C.A.					
SUP. PROFILATICO/TERAPEUTICO 15% REC PROPRIO	10.303.1001.2132.0000						35.760,00
3	DESPESAS CORREN					33.360,00	
1	PESSOAL E ENCARGOS SOCIAIS				12.400,00		
	CONTRATAÇÃO POR TEMPO DETERMINADO	0.01.00.310.000	3.1.90.04.00	4.000,00			
	VENCIMENTOS E VANTAGENS FIXAS - PESSOAL CIVIL	0.01.00.310.000	3.1.90.11.00	6.000,00			
	CONTRIBUIÇÕES PREVIDENCIARIAS - INSS	0.01.00.310.000	3.1.90.13.02	1.000,00			
	CONTRIBUIÇÃO PATRONAL PARA O REGIME PROPRIO - RPPS	0.01.00.310.000	3.1.91.13.03	1.400,00			
3	OUTRAS DESPESAS CORRENTES				20.960,00		
	DIÁRIAS NO PAIS	0.01.00.310.000	3.3.90.14.14	1.000,00			
	MATERIAL DE CONSUMO	0.01.00.310.000	3.3.90.30.00	10.760,00			
	OUTROS SERVIÇOS DE TERCEIROS - PESSOA FÍSICA	0.01.00.310.000	3.3.90.36.00	1.200,00			
	OUTROS SERVIÇOS DE TERCEIROS - PESSOA JURÍDICA	0.01.00.310.000	3.3.90.39.00	6.000,00			
4	DESPESAS DE CAPIT					2.400,00	
4	INVESTIMENTOS					2.400,00	
	EQUIPAMENTOS E MATERIAL PERMANENTE	0.01.00.310.000	4.4.90.52.00	2.400,00			
MANUT DAS ACOES DA FARMACIA-15% RECURSO PROPRIO	10.303.1001.2204.0000						10.000,00
3	DESPESAS CORREN					10.000,00	
3	OUTRAS DESPESAS CORRENTES					10.000,00	
	Material, Bem ou Serviço para Distribuição Gratuita	0.01.00.310.000	3.3.90.32.00	10.000,00			
VIG. SANITARIA - 15% REC PROPRIO	10.304.1001.2133.0000						330.400,00
3	DESPESAS CORREN					324.400,00	
1	PESSOAL E ENCARGOS SOCIAIS				296.000,00		
	CONTRATAÇÃO POR TEMPO DETERMINADO	0.01.00.310.000	3.1.90.04.00	50.000,00			
	VENCIMENTOS E VANTAGENS FIXAS - PESSOAL CIVIL	0.01.00.310.000	3.1.90.11.00	210.000,00			
	CONTRIBUIÇÕES PREVIDENCIARIAS - INSS	0.01.00.310.000	3.1.90.13.02	6.000,00			
	CONTRIBUIÇÃO PATRONAL PARA O REGIME PROPRIO - RPPS	0.01.00.310.000	3.1.91.13.03	30.000,00			
3	OUTRAS DESPESAS CORRENTES				28.400,00		
	DIÁRIAS NO PAIS	0.01.00.310.000	3.3.90.14.14	2.000,00			
	MATERIAL DE CONSUMO	0.01.00.310.000	3.3.90.30.00	14.400,00			
	OUTROS SERVIÇOS DE TERCEIROS - PESSOA FÍSICA	0.01.00.310.000	3.3.90.36.00	5.000,00			
	OUTROS SERVIÇOS DE TERCEIROS - PESSOA JURÍDICA	0.01.00.310.000	3.3.90.39.00	6.000,00			
4	DESPESAS DE CAPIT					6.000,00	
4	INVESTIMENTOS					6.000,00	
	EQUIPAMENTOS E MATERIAL PERMANENTE	0.01.00.310.000	4.4.90.52.00	6.000,00			
VIG. EPIDEMIOLOGICA - 15% REC PROPRIO	10.305.1001.2134.0000						312.600,00
3	DESPESAS CORREN					309.000,00	
1	PESSOAL E ENCARGOS SOCIAIS				278.000,00		
	CONTRATAÇÃO POR TEMPO DETERMINADO	0.01.00.310.000	3.1.90.04.00	38.000,00			
	VENCIMENTOS E VANTAGENS FIXAS - PESSOAL CIVIL	0.01.00.310.000	3.1.90.11.00	200.000,00			
	CONTRIBUIÇÕES PREVIDENCIARIAS - INSS	0.01.00.310.000	3.1.90.13.02	12.000,00			
	CONTRIBUIÇÃO PATRONAL PARA O REGIME PROPRIO - RPPS	0.01.00.310.000	3.1.91.13.03	30.000,00			
3	OUTRAS DESPESAS CORRENTES				31.000,00		
	DIÁRIAS NO PAIS	0.01.00.310.000	3.3.90.14.14	1.000,00			
	MATERIAL DE CONSUMO	0.01.00.310.000	3.3.90.30.00	14.400,00			
	OUTROS SERVIÇOS DE TERCEIROS - PESSOA FÍSICA	0.01.00.310.000	3.3.90.36.00	9.600,00			
	OUTROS SERVIÇOS DE TERCEIROS - PESSOA JURÍDICA	0.01.00.310.000	3.3.90.39.00	6.000,00			
4	DESPESAS DE CAPIT					3.600,00	



PREFEITURA MUNICIPAL DE BREJÃO

R. MELQUIADES BERNARDES, S/N - CNPJ: 10131076/0001-00

Orçamento Programa - Exercício de 2025

QUADRO AUXILIAR DE DETALHAMENTO DA DESPESA

Lei: 19, Data: 02/10/2024

PODER 02 PODER EXECUTIVO
 ORGÃO 03 FMS - FUNDO MUNICIPAL DE SAUDE DE BREJAO
 UNIDADE 01 FMS-FUNDO MUN DE SAUDE DE BREJAO 15% - RECURSO PROPRIO

Aplicação Programada	Proj/Ativ	Finalidade	Categoria	Detalhada	Total Grupo	Total Categ.	Total Func.
		F.R. - C.A.					
VIG. EPIDEMIOLOGICA - 15% REC PROPRIO	10.305.1001.2134.0000						312.600,00
4 DESPESAS DE CAPIT						3.600,00	
4 INVESTIMENTOS							
EQUIPAMENTOS E MATERIAL PERMANENTE		0,01.00.310.000	4.4.90.52.00	3.600,00	3.600,00		
MANUT DAS ACOES DE VACINAÇÃO - 15% RECURSO PROPRIO	10.305.1001.2203.0000						3.000,00
3 DESPESAS CORREN						3.000,00	
3 OUTRAS DESPESAS CORRENTES							
MATERIAL DE CONSUMO		0,01.00.310.000	3.3.90.30.00	1.000,00	3.000,00		
OUTROS SERVIÇOS DE TERCEIROS - PESSOA FISICA		0,01.00.310.000	3.3.90.36.00	1.000,00			
OUTROS SERVIÇOS DE TERCEIROS - PESSOA JURIDICA		0,01.00.310.000	3.3.90.39.00	1.000,00			
ALIMENTAÇÃO/NUTRIÇÃO 15% REC PROPRIO	10.306.1001.2135.0000						40.000,00
3 DESPESAS CORREN						39.900,00	
1 PESSOAL E ENCARGOS SOCIAIS							
CONTRATAÇÃO POR TEMPO DETERMINADO		0,01.00.310.000	3.1.90.04.00	1.000,00	3.200,00		
VENCIMENTOS E VANTAGENS FIXAS - PESSOAL CIVIL		0,01.00.310.000	3.1.90.11.00	2.000,00			
CONTRIBUIÇÕES PREVIDENCIÁRIAS - INSS		0,01.00.310.000	3.1.90.13.02	100,00			
CONTRIBUIÇÃO PATRONAL PARA O REGIME PRÓPRIO - RPPS		0,01.00.310.000	3.1.91.13.03	100,00			
3 OUTRAS DESPESAS CORRENTES						36.700,00	
DIÁRIAS NO PAIS		0,01.00.310.000	3.3.90.14.14	500,00			
MATERIAL DE CONSUMO		0,01.00.310.000	3.3.90.30.00	35.000,00			
OUTROS SERVIÇOS DE TERCEIROS - PESSOA FISICA		0,01.00.310.000	3.3.90.36.00	600,00			
OUTROS SERVIÇOS DE TERCEIROS - PESSOA JURIDICA		0,01.00.310.000	3.3.90.39.00	600,00			
4 DESPESAS DE CAPIT						100,00	
4 INVESTIMENTOS							
EQUIPAMENTOS E MATERIAL PERMANENTE		0,01.00.310.000	4.4.90.52.00	100,00	100,00		
TOTAL							3.415.760,00



PREFEITURA MUNICIPAL DE BREJÃO
 R MELQUIADES BERNARDES, S/N - CNPJ 10131076/0001-00

Orçamento Programa - Exercício de 2025

QUADRO AUXILIAR DE DETALHAMENTO DA DESPESA

Lei: 19, Data: 02/10/2024

PODER 02 PODER EXECUTIVO
 ORGÃO 03 FMS - FUNDO MUNICIPAL DE SAUDE DE BREJAO
 UNIDADE 10 FMS-SUS FUNDO M, SAUDE BREJAO-FUNDO A FUNDO SUS

Aplicação Programada	Proj/Ativ	Finalidade	Categoria	Detalhada	TotalGrupo	Total Categ.	Total Func.
		F.R. - C.A.					
ALIMENTAÇÃO/NUTRIÇÃO	10.122.1001.2109.0000						8.000,00
3	DESPESAS CORREN'					8.000,00	
1	PESSOAL E ENCARGOS SOCIAIS				4.000,00		
	OUTRAS CONTRATAÇÕES POR TEMPO DETERMINADO	0,05.81.310.001	3.1.90.04.99	2.000,00			
	VENCIMENTOS E VANTAGENS FIXAS - PESSOAL CIVIL	0,05.81.310.001	3.1.90.11.00	2.000,00			
3	OUTRAS DESPESAS CORRENTES				4.000,00		
	MATERIAL DE CONSUMO	0,05.81.310.001	3.3.90.30.00	1.000,00			
	OUTROS SERVIÇOS DE TERCEIROS - PESSOA FÍSICA	0,05.81.310.001	3.3.90.36.00	2.000,00			
	OUTROS SERVIÇOS DE TERCEIROS - PESSOA JURÍDICA	0,05.81.310.001	3.3.90.39.00	1.000,00			
COVID-19 ENFRENTAMENTO DA EMERGENCIA DE SAUDE NACIONAL CRED EXTRAORDINARIO	10.122.1001.2260.0000						840,00
3	DESPESAS CORREN'					840,00	
1	PESSOAL E ENCARGOS SOCIAIS				480,00		
	OUTRAS CONTRATAÇÕES POR TEMPO DETERMINADO	0,05.81.312.001	3.1.90.04.99	120,00			
	VENCIMENTOS E SALARIOS	0,05.81.312.001	3.1.90.11.01	120,00			
	CONTRIBUIÇÕES PREVIDENCIÁRIAS - INSS	0,05.81.312.001	3.1.90.13.02	120,00			
	CONTRIBUIÇÃO PATRONAL PARA O REGIME PRÓPRIO - RPPS	0,05.81.312.001	3.1.91.13.03	120,00			
3	OUTRAS DESPESAS CORRENTES				360,00		
	MATERIAL DE CONSUMO	0,05.81.312.001	3.3.90.30.00	120,00			
	OUTROS SERVIÇOS DE TERCEIROS - PESSOA FÍSICA	0,05.81.312.001	3.3.90.36.00	120,00			
	OUTROS SERVIÇOS DE TERCEIROS - PESSOA JURÍDICA	0,05.81.312.001	3.3.90.39.00	120,00			
AMPLIAÇÃO DA ESTRUTURA FISICA DA SAUDE	10.122.1002.1062.0000						120,00
4	DESPESAS DE CAPIT					120,00	
4	INVESTIMENTOS				120,00		
	AQUISIÇÃO DE IMÓVEIS	0,05.81.310.001	4.4.90.61.00	120,00			
SUS - AQUISIÇÃO DE EQUIPAMENTOS, MAQUINAS E VEICULOS PARA SAUDE	10.122.1002.1063.0000						100.000,00
4	DESPESAS DE CAPIT					100.000,00	
4	INVESTIMENTOS				100.000,00		
	EQUIPAMENTOS E MATERIAL PERMANENTE	0,05.81.310.001	4.4.90.52.00	100.000,00			
PAB - MANUTENÇÃO DA ATENÇÃO BÁSICA	10.301.0000.2095.0000						24.000,00
3	DESPESAS CORREN'					24.000,00	
1	PESSOAL E ENCARGOS SOCIAIS				24.000,00		
	VENCIMENTOS E VANTAGENS FIXAS - PESSOAL CIVIL	0,05.81.310.001	3.1.90.11.00	24.000,00			
ATENÇÃO BÁSICA - AQUISIÇÃO DE EQUIPAMENTOS	10.301.1001.1064.0000						37.000,00
4	DESPESAS DE CAPIT					37.000,00	
4	INVESTIMENTOS				37.000,00		
	EQUIPAMENTOS E MATERIAL PERMANENTE	0,05.81.310.001	4.4.90.52.00	37.000,00			
ATENÇÃO BÁSICA - EXECUÇÃO DE OBRAS EM IMÓVEIS VINCULADOS	10.301.1001.1065.0000						120.000,00
4	DESPESAS DE CAPIT					120.000,00	
4	INVESTIMENTOS				120.000,00		
	OBRAS E INSTALAÇÕES	0,05.81.310.001	4.4.90.51.00	120.000,00			



PREFEITURA MUNICIPAL DE BREJÃO
 R MELQUIADES BERNARDES, S/N - CNPJ:10131076/0001-00

Orçamento Programa - Exercício de 2025

QUADRO AUXILIAR DE DETALHAMENTO DA DESPESA

Lei: 19, Data: 02/10/2024

PODER 02 PODER EXECUTIVO
 ORGÃO 03 FMS - FUNDO MUNICIPAL DE SAUDE DE BREJAO
 UNIDADE 10 FMS-SUS FUNDO M. SAUDE BREJAO-FUNDO A FUNDO SUS

Aplicação Programada	Proj/Ativ	Finalidade	Categoria	Detalhada	Total Grupo	Total Categ.	Total Func.
				F.R. - C.A.			
ATENCA BASICA - EXECUCAO DE OBRAS EM IMOVEIS VINCULADOS	10.301.1001.1065.0000						120.000,00
ACADEMIA DA SAUDE - IMPLANTACAO	10.301.1001.1069.0000						50.400,00
4 DESPESAS DE CAPIT						50.400,00	
4 INVESTIMENTOS					50.400,00		
OBRAS E INSTALACOES		0.05.81.310.001	4.4.90.51.00	50.400,00			
PAB - AQUISICAO DE MOVEIS, MAQUINAS E EQUIPAMENTOS DIVERSOS	10.301.1001.1097.0000						1.130.000,00
4 DESPESAS DE CAPIT						1.130.000,00	
4 INVESTIMENTOS					1.130.000,00		
EQUIPAMENTOS E MATERIAL PERMANENTE		0.05.81.310.001	4.4.90.52.00	1.130.000,00			
PAB - OBRAS E INSTALACOES	10.301.1001.1098.0000						24.000,00
4 DESPESAS DE CAPIT						24.000,00	
4 INVESTIMENTOS					24.000,00		
OBRAS E INSTALACOES		0.05.81.310.001	4.4.90.51.00	24.000,00			
MANUTENCAO DA ACADEMIA DA SAUDE	10.301.1001.2093.0000						40.000,00
3 DESPESAS CORREN						40.000,00	
1 PESSOAL E ENCARGOS SOCIAIS					20.000,00		
CONTRATAÇÃO POR TEMPO DETERMINADO		0.02.81.310.001	3.1.90.04.00	20.000,00			
3 OUTRAS DESPESAS CORRENTES					20.000,00		
MATERIAL DE CONSUMO		0.02.81.310.001	3.3.90.30.00	10.000,00			
OUTROS SERVIÇOS DE TERCEIROS - PESSOA FÍSICA		0.02.81.310.001	3.3.90.36.00	5.000,00			
OUTROS SERVIÇOS DE TERCEIROS - PESSOA JURÍDICA		0.02.81.310.001	3.3.90.39.00	5.000,00			
PACS - PROGRAMA AGENTE COMUNITARIO DE SAUDE	10.301.1001.2094.0000						1.010.860,00
3 DESPESAS CORREN						960.860,00	
1 PESSOAL E ENCARGOS SOCIAIS					960.000,00		
CONTRATAÇÃO POR TEMPO DETERMINADO		0.05.81.310.001	3.1.90.04.00	50.000,00			
VENCIMENTOS E VANTAGENS FIXAS - PESSOAL CIVIL		0.05.81.310.001	3.1.90.11.00	910.000,00			
3 OUTRAS DESPESAS CORRENTES					860,00		
DIÁRIAS NO PAÍS		0.05.81.310.001	3.3.90.14.14	500,00			
MATERIAL DE CONSUMO		0.05.81.310.001	3.3.90.30.00	120,00			
OUTROS SERVIÇOS DE TERCEIROS - PESSOA FÍSICA		0.05.81.310.001	3.3.90.36.00	120,00			
OUTROS SERVIÇOS DE TERCEIROS - PESSOA JURÍDICA		0.05.81.310.001	3.3.90.39.00	120,00			
4 DESPESAS DE CAPIT						50.000,00	
4 INVESTIMENTOS					50.000,00		
EQUIPAMENTOS E MATERIAL PERMANENTE		0.05.81.310.001	4.4.90.52.00	50.000,00			
PAB - MANUTENCAO DA ATENCAO BASICA	10.301.1001.2095.0000						1.194.784,00
3 DESPESAS CORREN						1.187.700,00	
1 PESSOAL E ENCARGOS SOCIAIS					60.000,00		
CONTRATAÇÃO POR TEMPO DETERMINADO		0.05.81.310.001	3.1.90.04.00	60.000,00			



PREFEITURA MUNICIPAL DE BREJÃO

R MELQUIADES BERNARDES, S/N - CNPJ 10131076/0001-00

Orçamento Programa - Exercício de 2025

Página 10

QUADRO AUXILIAR DE DETALHAMENTO DA DESPESA

Lei: 19, Data: 02/10/2024

PODER: 02 PODER EXECUTIVO
 ORGÃO: 03 FMS - FUNDO MUNICIPAL DE SAUDE DE BREJAO
 UNIDADE: 10 FMS-SUS FUNDO M. SAUDE BREJAO-FUNDO A FUNDO SUS

Aplicação Programada	Proj/Ativ	Finalidade	Categoria	Detalhada	TotalGrupo	Total Categ.	Total Func.
		F.R. - C.A.					
PAB - MANUTENCAO DA ATENCAO BASICA	10.301.1001.2095.0000						1.194.794,00
3	DESPESAS CORREN					1.187.700,00	
3	OUTRAS DESPESAS CORRENTES				1.127.700,00		
	DIARIAS NO PAIS	0.05.81.310.001	3.3.90.14.14	500,00			
	MATERIAL DE CONSUMO	0.05.81.310.001	3.3.90.30.00	100.000,00			
	OUTROS SERVIÇOS DE TERCEIROS - PESSOA FÍSICA	0.05.81.310.001	3.3.90.36.00	7.200,00			
	OUTROS SERVIÇOS DE TERCEIROS - PESSOA JURÍDICA	0.05.81.310.001	3.3.90.39.00	1.020.000,00			
4	DESPESAS DE CAPIT					7.094,00	
4	INVESTIMENTOS				7.094,00		
	EQUIPAMENTOS E MATERIAL PERMANENTE	0.05.81.310.001	4.4.90.52.00	7.094,00			
P6F - MANUTENÇÃO DAS ACOES DO PSF	10.301.1001.2096.0000						804.600,00
3	DESPESAS CORREN					804.300,00	
1	PESSOAL E ENCARGOS SOCIAIS				200.560,00		
	CONTRATAÇÃO POR TEMPO DETERMINADO	0.05.81.310.001	3.1.90.04.00	48.000,00			
	VENCIMENTOS E VANTAGENS FIXAS - PESSOAL CIVIL	0.05.81.310.001	3.1.90.11.00	152.560,00			
3	OUTRAS DESPESAS CORRENTES				603.740,00		
	DIARIAS NO PAIS	0.05.81.310.001	3.3.90.14.14	500,00			
	MATERIAL DE CONSUMO	0.05.81.310.001	3.3.90.30.00	63.120,00			
	OUTROS SERVIÇOS DE TERCEIROS - PESSOA FÍSICA	0.05.81.310.001	3.3.90.36.00	120,00			
	OUTROS SERVIÇOS DE TERCEIROS - PESSOA JURÍDICA	0.05.81.310.001	3.3.90.39.00	540.000,00			
4	DESPESAS DE CAPIT					500,00	
4	INVESTIMENTOS				500,00		
	EQUIPAMENTOS E MATERIAL PERMANENTE	0.05.81.310.001	4.4.90.52.00	500,00			
SAUDE BUCAL - MANUTENCAO DAS ACOES DO PROGRAMA SAUDE BUCAL	10.301.1001.2097.0000						317.040,00
3	DESPESAS CORREN					296.540,00	
1	PESSOAL E ENCARGOS SOCIAIS				75.800,00		
	CONTRATAÇÃO POR TEMPO DETERMINADO	0.05.81.310.001	3.1.90.04.00	32.400,00			
	VENCIMENTOS E VANTAGENS FIXAS - PESSOAL CIVIL	0.05.81.310.001	3.1.90.11.00	43.200,00			
3	OUTRAS DESPESAS CORRENTES				220.940,00		
	DIARIAS NO PAIS	0.05.81.310.001	3.3.90.14.14	500,00			
	MATERIAL DE CONSUMO	0.05.81.310.001	3.3.90.30.00	22.320,00			
	OUTROS SERVIÇOS DE TERCEIROS - PESSOA FÍSICA	0.05.81.310.001	3.3.90.36.00	120,00			
	OUTROS SERVIÇOS DE TERCEIROS - PESSOA JURÍDICA	0.05.81.310.001	3.3.90.39.00	189.000,00			
4	DESPESAS DE CAPIT					20.500,00	
4	INVESTIMENTOS				20.500,00		
	EQUIPAMENTOS E MATERIAL PERMANENTE	0.05.81.310.001	4.4.90.52.00	500,00			
	EQUIPAMENTOS E MATERIAL PERMANENTE	0.05.81.310.001	4.4.90.52.00	20.000,00			
e-MULTI - MANUTENCAO DA EQUIPE MULTIPROFISSIONAL AB	10.301.1001.2098.0000						223.000,00
3	DESPESAS CORREN					219.000,00	
1	PESSOAL E ENCARGOS SOCIAIS				169.000,00		
	CONTRATAÇÃO POR TEMPO DETERMINADO	0.05.81.310.001	3.1.90.04.00	91.000,00			
	VENCIMENTOS E VANTAGENS FIXAS - PESSOAL CIVIL	0.05.81.310.001	3.1.90.11.00	78.000,00			



PREFEITURA MUNICIPAL DE BREJÃO
 R MELQUIADES BERNARDES, S/N - CNPJ 10131076/0001-00

Orçamento Programa - Exercício de 2025

QUADRO AUXILIAR DE DETALHAMENTO DA DESPESA

Lei: 19, Data: 02/10/2024

PODER 02 PODER EXECUTIVO
 ORGÃO 03 FMS - FUNDO MUNICIPAL DE SAUDE DE BREJAO
 UNIDADE 10 FMS-SUS FUNDO M. SAUDE BREJAO-FUNDO A FUNDO SUS

Aplicação Programada	Proj/Ativ	Finalidade	Categoria	Detalhada	Total Grupo	Total Categ.	Total Func.
		F.R. - C.A.					
e-MULTI - MANUTENCAO DA EQUIPE MULTIPROFISSIONAL AB	10.301.1001.2098.0000						223.000,00
3 DESPESAS CORREN						218.000,00	
3 OUTRAS DESPESAS CORRENTES					49.000,00		
DIÁRIAS NO PAIS		0.05.81.310.001	3.3.90.14.14	1.000,00			
MATERIAL DE CONSUMO		0.05.81.310.001	3.3.90.30.00	24.000,00			
OUTROS SERVIÇOS DE TERCEIROS - PESSOA FISICA		0.05.81.310.001	3.3.90.36.00	12.000,00			
OUTROS SERVIÇOS DE TERCEIROS - PESSOA JURIDICA		0.05.81.310.001	3.3.90.39.00	12.000,00			
4 DESPESAS DE CAPIT						5.000,00	
4 INVESTIMENTOS					5.000,00		
EQUIPAMENTOS E MATERIAL PERMANENTE		0.05.81.310.001	4.4.90.52.00	5.000,00			
S. MULHER - MANUTENCAO DO PROGRAMA SAUDE DA MULHER	10.301.1001.2150.0000						3.600,00
3 DESPESAS CORREN						3.600,00	
3 OUTRAS DESPESAS CORRENTES					3.600,00		
MATERIAL DE CONSUMO		0.05.81.310.001	3.3.90.30.00	1.200,00			
OUTROS SERVIÇOS DE TERCEIROS - PESSOA FISICA		0.05.81.310.001	3.3.90.36.00	1.200,00			
OUTROS SERVIÇOS DE TERCEIROS - PESSOA JURIDICA		0.05.81.310.001	3.3.90.39.00	1.200,00			
COFINANCIAMENTO ATENCAO PRIMARIA A SAUDE (AT. BASICA)	10.301.1001.2158.0000						147.000,00
3 DESPESAS CORREN						142.000,00	
1 PESSOAL E ENCARGOS SOCIAIS					90.000,00		
CONTRATAÇÃO POR TEMPO DETERMINADO		0.05.81.310.001	3.1.90.04.00	36.000,00			
VENCIMENTOS E VANTAGENS FIXAS - PESSOAL CIVIL		0.05.81.310.001	3.1.90.11.00	24.000,00			
CONTRIBUIÇÕES PREVIDENCIÁRIAS - INSS		0.05.81.310.001	3.1.90.13.02	24.000,00			
CONTRIBUIÇÃO PATRONAL PARA O REGIME PRÓPRIO - RPPS		0.05.81.310.001	3.1.91.13.03	6.000,00			
3 OUTRAS DESPESAS CORRENTES					52.000,00		
DIÁRIAS NO PAIS		0.05.81.310.001	3.3.90.14.14	5.000,00			
MATERIAL DE CONSUMO		0.05.81.310.001	3.3.90.30.00	24.000,00			
OUTROS SERVIÇOS DE TERCEIROS - PESSOA FISICA		0.05.81.310.001	3.3.90.36.00	5.000,00			
OUTROS SERVIÇOS DE TERCEIROS - PESSOA JURIDICA		0.05.81.310.001	3.3.90.39.00	18.000,00			
4 DESPESAS DE CAPIT						5.000,00	
4 INVESTIMENTOS					5.000,00		
EQUIPAMENTOS E MATERIAL PERMANENTE		0.05.81.310.001	4.4.90.52.00	5.000,00			
S. HOMEM - MANUTENCAO DO PROGRAMA SAUDE DO HOMEM	10.301.1001.2252.0000						9.000,00
3 DESPESAS CORREN						9.000,00	
3 OUTRAS DESPESAS CORRENTES					9.000,00		
MATERIAL DE CONSUMO		0.05.81.310.001	3.3.90.30.00	5.000,00			
OUTROS SERVIÇOS DE TERCEIROS - PESSOA FISICA		0.05.81.310.001	3.3.90.36.00	2.000,00			
OUTROS SERVIÇOS DE TERCEIROS - PESSOA JURIDICA		0.05.81.310.001	3.3.90.39.00	2.000,00			
S. IDOSO - MANUTENCAO DO PROGRAMA SAUDE DO IDOSO	10.301.1001.2253.0000						8.000,00
3 DESPESAS CORREN						8.000,00	



PREFEITURA MUNICIPAL DE BREJÃO
 R MELQUIADES BERNARDES, S/N - CNPJ:10131076/0001-00

Orçamento Programa - Exercício de 2025

QUADRO AUXILIAR DE DETALHAMENTO DA DESPESA

Lei: 19, Data: 02/10/2024

PODER 02 PODER EXECUTIVO
 ORGÃO 03 FMS - FUNDO MUNICIPAL DE SAUDE DE BREJAO
 UNIDADE 10 FMS-SUS FUNDO M. SAUDE BREJAO-FUNDO A FUNDO SUS

Aplicacao Programada	Proj/Ativ	Finalidade	Categoria	Detalhada	TotalGrupo	Total Categ.	Total Func.
		F.R. - C.A.					
S. IDOSO - MANUTENCAO DO PROGRAMA SAUDE DO IDOSO	10.301.1001.2253.0000						6.000,00
3	DESPESAS CORREN					6.000,00	
3	OUTRAS DESPESAS CORRENTES				6.000,00		
	MATERIAL DE CONSUMO	0,05.81.310.001	3,3.90.30.00	2.000,00			
	OUTROS SERVIÇOS DE TERCEIROS - PESSOA FISICA	0,05.81.310.001	3,3.90.36.00	2.000,00			
	OUTROS SERVIÇOS DE TERCEIROS - PESSOA JURIDICA	0,05.81.310.001	3,3.90.39.00	2.000,00			
S. ADOLESCENTE - MANUTENCAO DO PROGRAMA SAUDE DO ADOLESCENTE	10.301.1001.2256.0000						6.000,00
3	DESPESAS CORREN					6.000,00	
3	OUTRAS DESPESAS CORRENTES				6.000,00		
	MATERIAL DE CONSUMO	0,05.81.310.001	3,3.90.30.00	2.000,00			
	OUTROS SERVIÇOS DE TERCEIROS - PESSOA FISICA	0,05.81.310.001	3,3.90.36.00	2.000,00			
	OUTROS SERVIÇOS DE TERCEIROS - PESSOA JURIDICA	0,05.81.310.001	3,3.90.39.00	2.000,00			
AMPLIACAO DA ESTRUTURA FISICA DA SAUDE	10.301.1002.1062.0000						64.000,00
4	DESPESAS DE CAPIT					64.000,00	
4	INVESTIMENTOS				64.000,00		
	OBRAS E INSTALAÇÕES	0,01.00.310.001	4,4.90.51.00	64.000,00			
PSE - MANUTENCAO DO PROGRAMA SAUDE NA ESCOLA	10.301.2402.2148.0000						10.000,00
3	DESPESAS CORREN					10.000,00	
3	OUTRAS DESPESAS CORRENTES				10.000,00		
	MATERIAL DE CONSUMO	0,05.81.310.001	3,3.90.30.00	6.000,00			
	OUTROS SERVIÇOS DE TERCEIROS - PESSOA FISICA	0,05.81.310.001	3,3.90.36.00	2.000,00			
	OUTROS SERVIÇOS DE TERCEIROS - PESSOA JURIDICA	0,05.81.310.001	3,3.90.39.00	2.000,00			
S. CRIANCA - MANUTENCAO DO PROGRAMA SAUDE DA CRIANCA	10.301.2402.2255.0000						6.000,00
3	DESPESAS CORREN					6.000,00	
3	OUTRAS DESPESAS CORRENTES				6.000,00		
	MATERIAL DE CONSUMO	0,05.81.310.001	3,3.90.30.00	2.000,00			
	OUTROS SERVIÇOS DE TERCEIROS - PESSOA FISICA	0,05.81.310.001	3,3.90.36.00	2.000,00			
	OUTROS SERVIÇOS DE TERCEIROS - PESSOA JURIDICA	0,05.81.310.001	3,3.90.39.00	2.000,00			
MAC - AQUISICAO EQUIP MEDIA E ALTA COMPLEXIDADE HOSPITALAR E AMBULATORIAL	10.302.1001.1070.0000						160.000,00
4	DESPESAS DE CAPIT					160.000,00	
4	INVESTIMENTOS				160.000,00		
	EQUIPAMENTOS E MATERIAL PERMANENTE	0,05.81.310.001	4,4.90.52.00	160.000,00			
MAC - OBRAS ASSISTENCIA DE MEDIA E ALTA COMPLEX HOSPITALAR E AMBULATORIAL	10.302.1001.1071.0000						120.000,00
4	DESPESAS DE CAPIT					120.000,00	
4	INVESTIMENTOS				120.000,00		
	OBRAS E INSTALAÇÕES	0,05.81.310.001	4,4.90.51.00	120.000,00			
CONSTRUCAO DO CAPS	10.302.1001.1099.0000						100.000,00



PREFEITURA MUNICIPAL DE BREJÃO
 R MELQUIADES BERNARDES, S/N - CNPJ 10131076/0001-00

Orçamento Programa - Exercício de 2025

QUADRO AUXILIAR DE DETALHAMENTO DA DESPESA

Lei: 19, Data: 02/10/2024

PODER 02 PODER EXECUTIVO
 ORGÃO 03 FMS - FUNDO MUNICIPAL DE SAUDE DE BREJAO
 UNIDADE 10 FMS-SUS FUNDO M. SAUDE BREJAO-FUNDO A FUNDO SUS

Aplicação Programada	Proj/Ativ	Finalidade	Categoria	Detalhada	Total Grupo	Total Categ.	Total Func.
		F.R. - C.A.					
CONSTRUÇÃO DO CAPS	10.302.1001.1099.0000						100.000,00
4 DESPESAS DE CAPÍT						100.000,00	
4 INVESTIMENTOS					100.000,00		
OBRAS E INSTALAÇÕES		0.05.81.310.001	4.4.90.51.00	100.000,00			
MAC - ASSISTENCIA MEDICA MEDIA E ALTA COMPLEXIDADE HOSPITAL E AMBULATORIAL	10.302.1001.2099.0000						3.004.640,00
3 DESPESAS CORREN						3.004.640,00	
1 PESSOAL E ENCARGOS SOCIAIS					285.000,00		
CONTRATAÇÃO POR TEMPO DETERMINADO		0.05.81.310.001	3.1.90.04.00	165.000,00			
VENCIMENTOS E VANTAGENS FIXAS - PESSOAL CIVIL		0.05.81.310.001	3.1.90.11.00	120.000,00			
3 OUTRAS DESPESAS CORRENTES					2.719.640,00		
DIÁRIAS - CIVIL		0.05.81.310.001	3.3.90.14.00	2.400,00			
MATERIAL DE CONSUMO		0.05.81.310.001	3.3.90.30.00	1.560.000,00			
OUTROS SERVIÇOS DE TERCEIROS - PESSOA FÍSICA		0.05.81.310.001	3.3.90.36.00	12.240,00			
OUTROS SERVIÇOS DE TERCEIROS - PESSOA JURÍDICA		0.05.81.310.001	3.3.90.39.00	1.140.000,00			
DESPESAS DE EXERCÍCIOS ANTERIORES		0.05.81.310.001	3.3.90.92.00	5.000,00			
SAMU - MANUTENÇÃO DOS SERVIÇOS DE ATENDIMENTO MÉDICO DE URGÊNCIA	10.302.1001.2149.0000						429.760,00
3 DESPESAS CORREN						429.760,00	
1 PESSOAL E ENCARGOS SOCIAIS					115.000,00		
CONTRATAÇÃO POR TEMPO DETERMINADO		0.05.81.310.001	3.1.90.04.00	110.000,00			
VENCIMENTOS E VANTAGENS FIXAS - PESSOAL CIVIL		0.05.81.310.001	3.1.90.11.00	5.000,00			
3 OUTRAS DESPESAS CORRENTES					314.760,00		
MATERIAL DE CONSUMO		0.05.81.310.001	3.3.90.30.00	72.000,00			
OUTROS SERVIÇOS DE TERCEIROS - PESSOA FÍSICA		0.05.81.310.001	3.3.90.36.00	14.750,00			
OUTROS SERVIÇOS DE TERCEIROS - PESSOA JURÍDICA		0.05.81.310.001	3.3.90.39.00	228.000,00			
CAPS - MANUT DAS ATIV DO CENTRO DE ATENÇÃO PSICOSSOCIAL	10.302.1001.2151.0000						377.000,00
3 DESPESAS CORREN						362.000,00	
1 PESSOAL E ENCARGOS SOCIAIS					115.000,00		
CONTRATAÇÃO POR TEMPO DETERMINADO		0.05.81.310.001	3.1.90.04.00	50.000,00			
VENCIMENTOS E VANTAGENS FIXAS - PESSOAL CIVIL		0.05.81.310.001	3.1.90.11.00	65.000,00			
3 OUTRAS DESPESAS CORRENTES					247.000,00		
MATERIAL DE CONSUMO		0.05.81.310.001	3.3.90.30.00	20.000,00			
OUTROS SERVIÇOS DE TERCEIROS - PESSOA FÍSICA		0.05.81.310.001	3.3.90.36.00	27.000,00			
OUTROS SERVIÇOS DE TERCEIROS - PESSOA JURÍDICA		0.05.81.310.001	3.3.90.39.00	200.000,00			
4 DESPESAS DE CAPÍT						15.000,00	
4 INVESTIMENTOS					15.000,00		
EQUIPAMENTOS E MATERIAL PERMANENTE		0.05.81.310.001	4.4.90.52.00	15.000,00			
AQUIS VEIC TRANSPORTE SANIT ACESSÍB CADEIRANTE	10.302.1001.2265.0000						300.000,00
4 DESPESAS DE CAPÍT						300.000,00	
4 INVESTIMENTOS					300.000,00		
VEÍCULOS DIVERSOS		0.05.81.310.001	4.4.90.52.27	300.000,00			
AQUIS AMBULANCIA SIMPLES REM TIPO FURGONETA	10.302.1001.2286.0000						250.000,00



PREFEITURA MUNICIPAL DE BREJÃO
 R MELQUIADES BERNARDES, S/N - CNPJ 10131076/0001-00

Orçamento Programa - Exercício de 2025

QUADRO AUXILIAR DE DETALHAMENTO DA DESPESA

Lei: 19, Data: 02/10/2024

PODER 02 PODER EXECUTIVO
 ORGÃO 03 FMS - FUNDO MUNICIPAL DE SAUDE DE BREJAO
 UNIDADE 10 FMS-SUS FUNDO M. SAUDE BREJAO-FUNDO A FUNDO SUS

Aplicação Programada	Proj/Ativ	Finalidade	Categoria	Detalhada	TotalGrupo	Total Categ.	Total Func.
		F.R. - C.A.					
AQUIS AMBULANCIA SIMPLES REM TIPO FURGONETA	10.302.1001.2286.0000						250.000,00
4 DESPESAS DE CAPIT						250.000,00	
4 INVESTIMENTOS							
VEÍCULOS DIVERSOS		0.05.81.310.001	4.4.90.52.27	250.000,00	250.000,00		
AQUIS EQUIPAMENTOS E MAT PERMANENTE PARA UBS	10.302.1001.2287.0000						100.000,00
4 DESPESAS DE CAPIT						100.000,00	
4 INVESTIMENTOS							
OUTROS MATERIAIS PERMANENTES		0.05.81.310.001	4.4.90.52.39	100.000,00	100.000,00		
AQUIS DE UNID ODONTOLOGICA MOVEL	10.302.1001.2268.0000						453.625,00
4 DESPESAS DE CAPIT						453.625,00	
4 INVESTIMENTOS							
VEÍCULOS DIVERSOS		0.05.81.310.001	4.4.90.52.27	453.625,00	453.625,00		
AQUIS MICRO-ONIBUS URB TRANSP SANITARIO	10.302.1001.2289.0000						250.000,00
4 DESPESAS DE CAPIT						250.000,00	
4 INVESTIMENTOS							
VEÍCULOS DIVERSOS		0.05.81.310.001	4.4.90.52.27	250.000,00	250.000,00		
AQUIS UNIDADE MOVEL SAMU	10.302.1001.2290.0000						200.000,00
4 DESPESAS DE CAPIT						200.000,00	
4 INVESTIMENTOS							
VEÍCULOS DIVERSOS		0.05.81.310.001	4.4.90.52.27	200.000,00	200.000,00		
MAIS MEDICOS PARA O BRASIL (PMPB)- MANUTENCAO DAS AÇÕES	10.302.1002.2102.0000						144.560,00
3 DESPESAS CORREN						144.560,00	
1 PESSOAL E ENCARGOS SOCIAIS							
CONTRATAÇÃO POR TEMPO DETERMINADO		0.05.81.310.001	3.1.90.04.00	96.000,00	127.000,00		
VENCIMENTOS E VANTAGENS FIXAS - PESSOAL CIVIL		0.05.81.310.001	3.1.90.11.00	5.000,00			
CONTRIBUIÇÕES PREVIDENCIARIAS - INSS		0.05.81.310.001	3.1.90.13.02	24.000,00			
CONTRIBUIÇÃO PATRONAL PARA O REGIME PRÓPRIO - RPPS		0.05.81.310.001	3.1.91.13.03	2.000,00			
3 OUTRAS DESPESAS CORRENTES					17.560,00		
MATERIAL DE CONSUMO		0.05.81.310.001	3.3.90.30.00	7.560,00			
OUTROS SERVIÇOS DE TERCEIROS - PESSOA FÍSICA		0.05.81.310.001	3.3.90.36.00	2.000,00			
OUTROS SERVIÇOS DE TERCEIROS - PESSOA JURÍDICA		0.05.81.310.001	3.3.90.39.00	8.000,00			
TFD - MANUT DAS ACOES DE TRATAMENTO FORA DO DOMICILIO	10.302.1002.2201.0000						15.000,00
3 DESPESAS CORREN						15.000,00	
3 OUTRAS DESPESAS CORRENTES							
OUTROS AUXÍLIOS FINANCEIROS A PESSOA FÍSICA		0.01.00.310.000	3.3.90.48.00	15.000,00	15.000,00		
REESTRUTURACAO DA REDE DE ASSISTENCIA FARMACEUTICA	10.303.1001.1072.0000						22.680,00
4 DESPESAS DE CAPIT						22.680,00	



PREFEITURA MUNICIPAL DE BREJÃO

R. MELQUIADES BERNARDES, S/N - CNPJ: 10131076/0001-00

Orçamento Programa - Exercício de 2025

QUADRO AUXILIAR DE DETALHAMENTO DA DESPESA

Lei: 19, Data: 02/10/2024

PODER 02 PODER EXECUTIVO
 ORGÃO 03 FMS - FUNDO MUNICIPAL DE SAUDE DE BREJAO
 UNIDADE 10 FMS-SUS FUNDO M. SAUDE BREJAO-FUNDO A FUNDO SUS

Aplicação Programada	Proj/Ativ	Finalidade	Categoria	Detalhada	Total Grupo	Total Categ.	Total Func.
		F.R. - C.A.					
REESTRUTURACAO DA REDE DE ASSISTENCIA FARMACEUTICA	10.303.1001.1072.0000						22.680,00
4 DESPESAS DE CAPIT						22.680,00	
4 INVESTIMENTOS					22.680,00		
OBRAS E INSTALAÇÕES		0.05.81.310.001	4.4.90.51.00	15.120,00			
EQUIPAMENTOS E MATERIAL PERMANENTE		0.05.81.310.001	4.4.90.52.00	7.560,00			
FARM. BASICA - MANUTENCAO DA ASSISTENCIA FARMACEUTICA BASICA	10.303.1001.2103.0000						75.600,00
3 DESPESAS CORREN						75.600,00	
3 OUTRAS DESPESAS CORRENTES					75.600,00		
Material, Bem ou Serviço para Distribuição Gratuita		0.05.81.310.001	3.3.90.32.00	75.600,00			
EXAME LAB - MANUT ASSISTENCIA LABORATORIAL DE ANALISES CLINICAS	10.303.1001.2108.0000						7.560,00
3 DESPESAS CORREN						7.560,00	
3 OUTRAS DESPESAS CORRENTES					7.560,00		
OUTROS SERVIÇOS DE TERCEIROS - PESSOA JURÍDICA		0.05.81.310.001	3.3.90.39.00	7.560,00			
EXAME IMAG - MANUT DE ASSISTENCIA EM EXAMES DE IMAGENS	10.303.1001.2107.0000						7.560,00
3 DESPESAS CORREN						7.560,00	
3 OUTRAS DESPESAS CORRENTES					7.560,00		
OUTROS SERVIÇOS DE TERCEIROS - PESSOA JURÍDICA		0.05.81.310.001	3.3.90.39.00	7.560,00			
VIG SANITARIA - AQUISICAO DE EQUIP PARA A VIGILANCIA SANITARIA	10.304.1001.1073.0000						48.384,00
4 DESPESAS DE CAPIT						48.384,00	
4 INVESTIMENTOS					48.384,00		
EQUIPAMENTOS E MATERIAL PERMANENTE		0.05.81.310.001	4.4.90.52.00	48.384,00			
VIG SANIT - MANUTENCAO DAS ACCES DA VIGILANCIA SANITARIA	10.304.1001.2104.0000						254.880,00
3 DESPESAS CORREN						254.880,00	
1 PESSOAL E ENCARGOS SOCIAIS					210.000,00		
CONTRATAÇÃO POR TEMPO DETERMINADO		0.05.81.310.001	3.1.90.04.00	42.000,00			
VENCIMENTOS E VANTAGENS FIXAS - PESSOAL CIVIL		0.05.81.310.001	3.1.90.11.00	168.000,00			
3 OUTRAS DESPESAS CORRENTES					44.880,00		
MATERIAL DE CONSUMO		0.05.81.310.001	3.3.90.30.00	43.560,00			
OUTROS SERVIÇOS DE TERCEIROS - PESSOA FÍSICA		0.05.81.310.001	3.3.90.36.00	120,00			
OUTROS SERVIÇOS DE TERCEIROS - PESSOA JURÍDICA		0.05.81.310.001	3.3.90.39.00	1.200,00			
VIG EPID - AQUISICAO DE EQUIP VIGILANCIA EPIDEMIOLOGICA E AMBIENTAL	10.305.1001.1074.0000						1.440,00
4 DESPESAS DE CAPIT						1.440,00	
4 INVESTIMENTOS					1,440,00		
EQUIPAMENTOS E MATERIAL PERMANENTE		0.05.81.310.001	4.4.90.52.00	1,440,00			
VIG EPID - MANUTENCAO DA VIGILANCIA EPIDEMIOLOGICA E AMBIENTAL	10.305.1001.2105.0000						8.400,00



PREFEITURA MUNICIPAL DE BREJÃO
 R. MELQUIADES BERNARDES - S/N - CNPJ.10131076/0001-00

Orçamento Programa - Exercício de 2025

QUADRO AUXILIAR DE DETALHAMENTO DA DESPESA

Lei: 19, Data: 02/10/2024

PODER	02	PODER EXECUTIVO
ORGÃO	03	FMS - FUNDO MUNICIPAL DE SAUDE DE BREJAO
UNIDADE	10	FMS-SUS FUNDO M. SAUDE BREJÃO-FUNDO A FUNDO SUS

Aplicação Programada	Proj/Ativ	Finalidade	Categoria	Detalhada	Total Grupo	Total Categ.	Total Func.
		F.R. - C.A.					
VIG EPID - MANUTENCAO DA VIGILANCIA EPIDEMIOLOGICA E AMBIENTAL	10.305.1001.2105.0000					8.400,00	8.400,00
3 DESPESAS CORREN						8.400,00	
1 PESSOAL E ENCARGOS SOCIAIS					3.600,00		
CONTRATAÇÃO POR TEMPO DETERMINADO		0.05.81.310.001	3.1.90.04.00	1.200,00			
VENCIMENTOS E VANTAGENS FIXAS - PESSOAL CIVIL		0.05.81.310.001	3.1.90.11.00	2.400,00			
3 OUTRAS DESPESAS CORRENTES					4.800,00		
MATERIAL DE CONSUMO		0.05.81.310.001	3.3.90.30.00	1.200,00			
OUTROS SERVIÇOS DE TERCEIROS - PESSOA FISICA		0.05.81.310.001	3.3.90.36.00	1.200,00			
OUTROS SERVIÇOS DE TERCEIROS - PESSOA JURIDICA		0.05.81.310.001	3.3.90.39.00	1.200,00			
DESPESAS DE EXERCÍCIOS ANTERIORES		0.05.81.310.001	3.3.90.92.00	1.200,00			
CAMPANHAS DE VACINACAO INFANTIL E ADULTOS	10.305.1001.2154.0000					9.000,00	9.000,00
3 DESPESAS CORREN						9.000,00	
3 OUTRAS DESPESAS CORRENTES					9.000,00		
MATERIAL DE CONSUMO		0.06.00.310.000	3.3.80.30.00	1.440,00			
OUTROS SERVIÇOS DE TERCEIROS - PESSOA JURIDICA		0.06.00.310.000	3.3.90.39.00	7.560,00			
CAMPANHA DE VACINACAO ANTI-RABICA ANIMAL	10.305.1001.2157.0000					7.560,00	7.560,00
3 DESPESAS CORREN						7.560,00	
3 OUTRAS DESPESAS CORRENTES					7.560,00		
MATERIAL DE CONSUMO		0.06.00.310.000	3.3.90.30.00	7.560,00			
AMORTIZACAO DE DIVIDA - SAUDE	10.846.0000.1006.0000					1.512,00	1.512,00
3 DESPESAS CORREN						1.512,00	
3 OUTRAS DESPESAS CORRENTES					1.512,00		
SENTENÇAS JUDICIAIS		0.06.00.310.000	3.3.90.91.00	1.512,00			
INDENIZACOES	10.846.0000.1017.0000					1.200,00	1.200,00
3 DESPESAS CORREN						1.200,00	
3 OUTRAS DESPESAS CORRENTES					1.200,00		
INDENIZAÇÕES E RESTITUIÇÕES		0.06.00.310.000	3.3.90.93.00	1.200,00			
TOTAL						11.586.815,00	



PREFEITURA MUNICIPAL DE BREJÃO
 R MELQUIADES BERNARDES, S/N - CNPJ:10131076/0001-00

Orçamento Programa - Exercício de 2025

QUADRO AUXILIAR DE DETALHAMENTO DA DESPESA

Lei: 19, Data: 02/10/2024

PODER 02 PODER EXECUTIVO
 ORGÃO 04 FMAS - FUNDO MUNICIPAL DE ASSISTENCIA SOCIAL DE BREJAO
 UNIDADE 00 SECRETARIA DE ASSISTENCIA SOCIAL DE BREJAO

Aplicação Programada	Proj/Ativ	Finalidade	Categoria	Detalhada	TotalGrupo	Total Categ	Total Func
		F.R. - C.A.					
EXECUCAO DE OBRAS DE INSTALACAO	08.122.0801.1075.0000						7.200,00
4 DESPESAS DE CAPIT						7.200,00	
4 INVESTIMENTOS					7.200,00		
OBRAS E INSTALAÇÕES		0.05.81.510.001	4.4.90.51.00	7.200,00			
AQUISICAO DE MOVEIS, MAQUINAS E EQUIPAMENTOS DIVERSOS	08.122.0801.1076.0000						15.120,00
4 DESPESAS DE CAPIT						15.120,00	
4 INVESTIMENTOS					15.120,00		
EQUIPAMENTOS E MATERIAL PERMANENTE		0.04.81.510.000	4.4.90.52.00	15.120,00			
AQUISICAO DE EQUIPAMENTOS PARA O CONSELHO MUNICIPAL	08.122.0801.1080.0000						7.560,00
4 DESPESAS DE CAPIT						7.560,00	
4 INVESTIMENTOS					7.560,00		
EQUIPAMENTOS E MATERIAL PERMANENTE		0.04.00.510.000	4.4.90.52.00	7.560,00			
FMAS - GESTAO ADMINISTRATIVA DO FUNDO DE ASSIT. SOCIAL	08.122.0801.2206.0000						1.239.120,00
3 DESPESAS CORREN						1.239.120,00	
1 PESSOAL E ENCARGOS SOCIAIS					565.960,00		
CONTRATAÇÃO POR TEMPO DETERMINADO		0.04.00.510.000	3.1.90.04.00	105.840,00			
VENCIMENTOS E VANTAGENS FIXAS - PESSOAL CIVIL		0.04.00.510.000	3.1.90.11.00	320.000,00			
CONTRIBUIÇÕES PREVIDENCIÁRIAS - INSS		0.04.54.510.000	3.1.90.13.02	50.000,00			
DESPESAS DE EXERCÍCIOS ANTERIORES		0.04.00.510.000	3.1.90.92.00	15.000,00			
INDENIZAÇÕES E RESTITUIÇÕES		0.01.00.510.000	3.1.90.93.00	120,00			
CONTRIBUIÇÃO PATRONAL PARA O REGIME PRÓPRIO - RPPS		0.04.69.510.000	3.1.91.13.03	75.000,00			
3 OUTRAS DESPESAS CORRENTES					673.160,00		
DIÁRIAS - CIVIL		0.04.00.510.000	3.3.90.14.00	15.000,00			
MATERIAL DE CONSUMO		0.04.00.510.000	3.3.90.30.00	180.000,00			
PASSAGENS E DESPESAS COM LOCOMOÇÃO		0.04.00.510.000	3.3.90.33.00	1.800,00			
SERVIÇOS DE CONSULTORIA		0.04.00.510.000	3.3.90.35.00	75.600,00			
OUTROS SERVIÇOS DE TERCEIROS - PESSOA FISICA		0.04.00.510.000	3.3.90.36.00	32.000,00			
OUTROS SERVIÇOS DE TERCEIROS - PESSOA JURIDICA		0.04.00.510.000	3.3.90.39.00	360.000,00			
DESPESAS DE EXERCÍCIOS ANTERIORES		0.04.00.510.000	3.3.90.92.00	7.560,00			
INDENIZAÇÕES E RESTITUIÇÕES		0.01.00.510.000	3.3.90.93.00	1.200,00			
OBRIGACOES TRIBUTARIAS E CONTRIBUICOES SOCIAIS	08.123.0801.2018.0000						1.512,00
3 DESPESAS CORREN						1.512,00	
3 OUTRAS DESPESAS CORRENTES					1.512,00		
OBRIGAÇÕES TRIBUTÁRIAS E CONTRIBUTIVAS		0.04.00.510.000	3.3.90.47.00	1.512,00			
TOTAL							1.270.512,00



PREFEITURA MUNICIPAL DE BREJÃO
 R. MELQUIADES BERNARDES, S/N - CNPJ:10131076/0001-00

Orçamento Programa - Exercício de 2025

QUADRO AUXILIAR DE DETALHAMENTO DA DESPESA

Lei: 19, Data: 02/10/2024

PODER 02 PODER EXECUTIVO
 ORGÃO 04 FMAS - FUNDO MUNICIPAL DE ASSISTENCIA SOCIAL DE BREJÃO
 UNIDADE 01 FMAS-FUNDO MUNICIPAL DE ASSISTENCIA SOCIAL DE BREJAO

Aplicação Programada	Proj/Ativ	Finalidade	Categoria	Detalhada	Total Grupo	Total Categ.	Total Func.
				F.R. - C.A.			
MANUTENCAO DO PROGRAMA CORTE E COSTURA	08.244.0801.2146.0000						8.808,00
3 DESPESAS CORREN						8.808,00	
3 OUTRAS DESPESAS CORRENTES					8.808,00		
MATERIAL DE CONSUMO		0,05.81.510.001	3.3.90.30.00	2.448,00			
OUTROS SERVIÇOS DE TERCEIROS - PESSOA FISICA		0,05.81.510.000	3.3.90.36.00	1.200,00			
OUTROS SERVIÇOS DE TERCEIROS - PESSOA JURIDICA		0,05.81.510.001	3.3.90.39.00	5.160,00			
AUXILIO NATALIDADE E FUNERAL	08.244.0801.2147.0000						80.000,00
3 DESPESAS CORREN						80.000,00	
3 OUTRAS DESPESAS CORRENTES					80.000,00		
Material, Bem ou Serviço para Distribuição Gratuita.		0,04.00.510.000	3.3.90.32.00	80.000,00			
AQUISICAO DISTRIBUICAO DE MATERIAL DE CONSTRUCAO A FAMILIAS CARENTES	08.244.0802.2111.0000						30.000,00
3 DESPESAS CORREN						30.000,00	
3 OUTRAS DESPESAS CORRENTES					30.000,00		
Material, Bem ou Serviço para Distribuição Gratuita.		0,04.00.510.000	3.3.90.32.00	30.000,00			
ASSISTENCIA PESSOAS CARENTES POR MEIO DE DOACOES E AUXILIOS	08.244.0802.2112.0000						22.680,00
3 DESPESAS CORREN						22.680,00	
3 OUTRAS DESPESAS CORRENTES					22.680,00		
Material, Bem ou Serviço para Distribuição Gratuita.		0,04.00.510.000	3.3.90.32.00	7.560,00			
OUTROS SERVIÇOS DE TERCEIROS - PESSOA FISICA		0,04.00.510.000	3.3.90.36.00	7.560,00			
OUTROS AUXILIOS FINANCEIROS A PESSOA FISICA		0,04.00.510.000	3.3.90.48.00	7.560,00			
DISTRIBUICAO GRATUITA DE MATERIAIS DIVERSOS A PESSOAS CARENTES	08.244.0802.2113.0000						12.000,00
3 DESPESAS CORREN						12.000,00	
3 OUTRAS DESPESAS CORRENTES					12.000,00		
Material, Bem ou Serviço para Distribuição Gratuita.		0,04.00.510.000	3.3.90.32.00	12.000,00			
CRAS - MANUTENCAO DAS ATIVIDADES DO CRAS-BLOCO (BPB)	08.244.0802.2114.0000						225.856,00
3 DESPESAS CORREN						218.656,00	
1 PESSOAL E ENCARGOS SOCIAIS					180.000,00		
CONTRATAÇÃO POR TEMPO DETERMINADO		0,05.81.510.001	3.1.90.04.00	110.000,00			
VENCIMENTOS E VANTAGENS FIXAS - PESSOAL CIVIL		0,05.81.510.001	3.1.90.11.00	70.000,00			
3 OUTRAS DESPESAS CORRENTES					38.656,00		
DIÁRIAS - CIVIL		0,05.81.510.001	3.3.90.14.00	1.000,00			
MATERIAL DE CONSUMO		0,05.81.510.001	3.3.90.30.00	12.096,00			
OUTROS SERVIÇOS DE TERCEIROS - PESSOA FISICA		0,05.81.510.001	3.3.90.36.00	7.560,00			
OUTROS SERVIÇOS DE TERCEIROS - PESSOA JURIDICA		0,05.81.510.001	3.3.90.39.00	18.000,00			
4 DESPESAS DE CAPIT						7.200,00	
4 INVESTIMENTOS					7.200,00		
EQUIPAMENTOS E MATERIAL PERMANENTE		0,01.00.510.000	4.4.90.52.00	7.200,00			
SCFV - PISO SOCIAL BASICO -BLOCO (BPB)	08.244.0803.2115.0000						140.520,00
3 DESPESAS CORREN						133.320,00	



PREFEITURA MUNICIPAL DE BREJÃO
 R MELQUIADES BERNARDES, S/N - CNPJ:10131076/0001-00

Orçamento Programa - Exercício de 2025

QUADRO AUXILIAR DE DETALHAMENTO DA DESPESA

Lei: 19, Data: 02/10/2024

PODER 02 PODER EXECUTIVO
 ORGÃO 04 FMAS - FUNDO MUNICIPAL DE ASSISTENCIA SOCIAL DE BREJAO
 UNIDADE 01 FMAS-FUNDO MUNICIPAL DE ASSISTENCIA SOCIAL DE BREJAO

Aplicacao Programada	Proj/Ativ	Finalidade	Categoria	Detalhada	TotalGrupo	Total Categ.	Total Func.
		F.R. - C.A.					
SCFV - PISO SOCIAL BASICO -BLOCO (BPB)	08.244.0803.2115.0000						140.520,00
3	DESPESAS CORREN					133.320,00	
1	PESSOAL E ENCARGOS SOCIAIS				45.000,00		
	CONTRATAÇÃO POR TEMPO DETERMINADO	0,05.81.510.001	3.1.90.04.00	45.000,00			
3	OUTRAS DESPESAS CORRENTES				68.320,00		
	DIÁRIAS - CIVIL	0,05.81.510.001	3.3.90.14.00	1.200,00			
	MATERIAL DE CONSUMO	0,05.81.510.001	3.3.90.30.00	36.000,00			
	OUTROS SERVIÇOS DE TERCEIROS - PESSOA FÍSICA	0,05.81.510.000	3.3.90.36.00	24.000,00			
	OUTROS SERVIÇOS DE TERCEIROS - PESSOA JURÍDICA	0,05.81.510.001	3.3.90.39.00	12.000,00			
	OUTROS AUXÍLIOS FINANCEIROS A PESSOA FÍSICA	0,05.81.510.001	3.3.90.48.00	7.560,00			
	DESPESAS DE EXERCÍCIOS ANTERIORES	0,05.81.510.001	3.3.90.92.00	7.560,00			
4	DESPESAS DE CAPIT					7.200,00	
4	INVESTIMENTOS				7.200,00		
	EQUIPAMENTOS E MATERIAL PERMANENTE	0,01.00.510.000	4.4.90.52.00	7.200,00			
IGDBF - BLOCO DE GESTAO DO PROGRAMA BOLSA FAMILIA	08.244.0803.2116.0000						202.380,00
3	DESPESAS CORREN					190.380,00	
1	PESSOAL E ENCARGOS SOCIAIS				113.040,00		
	CONTRATAÇÃO POR TEMPO DETERMINADO	0,05.81.510.001	3.1.90.04.00	77.040,00			
	VENCIMENTOS E VANTAGENS FIXAS - PESSOAL CIVIL	0,05.81.510.001	3.1.90.11.00	36.000,00			
3	OUTRAS DESPESAS CORRENTES				77.340,00		
	DIÁRIAS - CIVIL	0,05.81.510.001	3.3.90.14.00	5.760,00			
	MATERIAL DE CONSUMO	0,05.81.510.001	3.3.90.30.00	18.720,00			
	OUTROS SERVIÇOS DE TERCEIROS - PESSOA FÍSICA	0,05.81.510.001	3.3.90.36.00	12.000,00			
	OUTROS SERVIÇOS DE TERCEIROS - PESSOA JURÍDICA	0,05.81.510.001	3.3.90.39.00	36.360,00			
	DESPESAS DE EXERCÍCIOS ANTERIORES	0,05.81.510.001	3.3.90.92.00	4.500,00			
4	DESPESAS DE CAPIT					12.000,00	
4	INVESTIMENTOS				12.000,00		
	EQUIPAMENTOS E MATERIAL PERMANENTE	0,01.00.510.000	4.4.90.52.00	12.000,00			
IGD SUAS - BLOCO GESTAO IGD SUAS	08.244.0803.2117.0000						90.600,00
3	DESPESAS CORREN					78.600,00	
1	PESSOAL E ENCARGOS SOCIAIS				2.000,00		
	CONTRATAÇÃO POR TEMPO DETERMINADO	0,05.81.510.001	3.1.90.04.00	1.000,00			
	VENCIMENTOS E VANTAGENS FIXAS - PESSOAL CIVIL	0,05.81.510.001	3.1.90.11.00	1.000,00			
3	OUTRAS DESPESAS CORRENTES				76.600,00		
	DIÁRIAS - CIVIL	0,05.81.510.001	3.3.90.14.00	1.000,00			
	MATERIAL DE CONSUMO	0,05.81.510.001	3.3.90.30.00	7.560,00			
	OUTROS SERVIÇOS DE TERCEIROS - PESSOA FÍSICA	0,05.81.510.001	3.3.90.36.00	30.240,00			
	OUTROS SERVIÇOS DE TERCEIROS - PESSOA JURÍDICA	0,05.81.510.001	3.3.90.39.00	30.240,00			
	DESPESAS DE EXERCÍCIOS ANTERIORES	0,05.81.510.001	3.3.90.92.00	7.560,00			
4	DESPESAS DE CAPIT					12.000,00	
4	INVESTIMENTOS				12.000,00		
	EQUIPAMENTOS E MATERIAL PERMANENTE	0,01.00.510.000	4.4.90.52.00	12.000,00			
MANUT. PROG. APOIO INTEGRAL A FAMILIA-PAIF	08.244.0803.2119.0000						47.352,00
3	DESPESAS CORREN					33.744,00	
1	PESSOAL E ENCARGOS SOCIAIS				9.264,00		
	CONTRATAÇÃO POR TEMPO DETERMINADO	0,05.81.510.001	3.1.90.04.00	3.984,00			
	VENCIMENTOS E VANTAGENS FIXAS - PESSOAL CIVIL	0,05.81.510.001	3.1.90.11.00	5.280,00			



PREFEITURA MUNICIPAL DE BREJÃO
 R MELQUIADES BERNARDES, S/N - CNPJ: 10131076/0001-00

Orçamento Programa - Exercício de 2025

QUADRO AUXILIAR DE DETALHAMENTO DA DESPESA

Lei: 19, Data: 02/10/2024.

PODER 02 PODER EXECUTIVO
 ORGÃO 04 FMAS - FUNDO MUNICIPAL DE ASSISTENCIA SOCIAL DE BREJAO
 UNIDADE 01 FMAS-FUNDO MUNICIPAL DE ASSISTENCIA SOCIAL DE BREJAO

Aplicação Programada	Proj/Ativ	Finalidade	Categoria	Detalhada	TotalGrupo	Total Categ	Total Func.
		F.R. - C.A.					
MANUT. PROG. APOIO INTEGRAL A FAMILIA-PAIF	08.244.0803.2119.0000						47.352,00
3	DESPEAS CORREN					33.744,00	
3	OUTRAS DESPEAS CORRENTES				24.480,00		
	DIÁRIAS - CIVIL	0.05.81.510.001	3.3.90.14.00	1.200,00			
	MATERIAL DE CONSUMO	0.05.81.510.000	3.3.90.30.00	7.560,00			
	OUTROS SERVIÇOS DE TERCEIROS - PESSOA FISICA	0.05.81.510.001	3.3.90.36.00	6.240,00			
	OUTROS SERVIÇOS DE TERCEIROS - PESSOA JURIDICA	0.05.81.510.001	3.3.90.39.00	9.360,00			
	DESPEAS DE EXERCICIOS ANTERIORES	0.05.81.510.001	3.3.90.92.00	120,00			
4	DESPEAS DE CAPIT					13.608,00	
4	INVESTIMENTOS				13.608,00		
	EQUIPAMENTOS E MATERIAL PERMANENTE	0.01.00.510.000	4.4.90.52.00	13.608,00			
CREAS - MANUT CENTRO DE REFERENCIA ESPECIALIZADO DE ASSIST. SOCIAL	08.244.0803.2258.0000						135.120,00
3	DESPEAS CORREN					132.240,00	
1	PESSOAL E ENCARGOS SOCIAIS				89.280,00		
	CONTRATAÇÃO POR TEMPO DETERMINADO	0.05.81.510.001	3.1.90.04.00	53.280,00			
	VENCIMENTOS E VANTAGENS FIXAS - PESSOAL CIVIL	0.05.81.510.001	3.1.90.11.00	36.000,00			
3	OUTRAS DESPEAS CORRENTES				42.960,00		
	DIÁRIAS NO PAIS	0.05.81.510.001	3.3.90.14.14	1.200,00			
	MATERIAL DE CONSUMO	0.05.81.510.001	3.3.90.30.00	21.600,00			
	OUTROS SERVIÇOS DE TERCEIROS - PESSOA FISICA	0.05.81.510.001	3.3.90.36.00	14.400,00			
	OUTROS SERVIÇOS DE TERCEIROS - PESSOA JURIDICA	0.05.81.510.001	3.3.90.39.00	5.760,00			
4	DESPEAS DE CAPIT					2.880,00	
4	INVESTIMENTOS				2.880,00		
	EQUIPAMENTOS E MATERIAL PERMANENTE	0.05.81.510.001	4.4.90.52.00	2.880,00			
CESTA BASICA - AUXILIO ALIMENTAR E A CONCESSAO DA CESTA BASICA	08.244.0804.2248.0000						62.400,00
3	DESPEAS CORREN					62.400,00	
3	OUTRAS DESPEAS CORRENTES				62.400,00		
	Material, Bem ou Serviço para Distribuição Gratuita	0.04.00.510.000	3.3.90.32.00	62.400,00			
VULNERABILIDADE - AUXILIO PARA SITUACAO DE VULNERABILIDADE TEMPORARIA	08.244.0804.2249.0000						62.400,00
3	DESPEAS CORREN					62.400,00	
3	OUTRAS DESPEAS CORRENTES				62.400,00		
	Material, Bem ou Serviço para Distribuição Gratuita	0.04.00.510.000	3.3.90.32.00	62.400,00			
CALAMIDADE - AUXILIO PARA ATENDER SITUACAO DE CALAMIDADE PUBLICA	08.244.0804.2250.0000						62.400,00
3	DESPEAS CORREN					62.400,00	
3	OUTRAS DESPEAS CORRENTES				62.400,00		
	Material, Bem ou Serviço para Distribuição Gratuita	0.04.00.510.000	3.3.90.32.00	62.400,00			
PASSAGENS - AUXILIO CONCESSAO DE PASSAGENS INTERMUNICIPAIS E INTERESTADUAIS	08.244.0804.2251.0000						62.400,00
3	DESPEAS CORREN					62.400,00	
3	OUTRAS DESPEAS CORRENTES				62.400,00		
	Material, Bem ou Serviço para Distribuição Gratuita	0.04.00.510.000	3.3.90.32.00	62.400,00			



PREFEITURA MUNICIPAL DE BREJÃO
 R MELQUIADES BERNARDES, S/N - CNPJ 10131076/0001-00

Orçamento Programa - Exercício de 2025

QUADRO AUXILIAR DE DETALHAMENTO DA DESPESA

Lei: 19, Data: 02/10/2024

PODER 02 PODER EXECUTIVO
 ORGÃO 04 FMAS - FUNDO MUNICIPAL DE ASSISTENCIA SOCIAL DE BREJAO
 UNIDADE 01 FMAS-FUNDO MUNICIPAL DE ASSISTENCIA SOCIAL DE BREJAO

Aplicação Programada	Proj/Ativ	Finalidade	Categoria	Detalhada	TotalGrupo	Total Categ.	Total Func.
		F.R. - C.A.					
PASSAGENS - AUXILIO CONCESSAO DE PASSAGENS INTERMUNICIPAIS E INTERESTADUAIS	08.244.0804.2251.0000						62.400,00
MANUT.ATIVIDADES DA COZINHA COMUNITARIA	08.244.0804.2291.0000						153.000,00
3 DESPESAS CORREN						148.000,00	
1 PESSOAL E ENCARGOS SOCIAIS					58.000,00		
CONTRATAÇÃO POR TEMPO DETERMINADO		0.02.81.510.001	3.1.90.04.00	38.000,00			
VENCIMENTOS E VANTAGENS FIXAS - PESSOAL CIVIL		0.02.81.510.001	3.1.90.11.00	20.000,00			
3 OUTRAS DESPESAS CORRENTES					90.000,00		
MATERIAL DE CONSUMO		0.02.81.510.001	3.3.90.30.00	80.000,00			
Material, Bem ou Serviço para Distribuição Gratuita		0.02.81.510.001	3.3.90.32.00	2.000,00			
OUTROS SERVIÇOS DE TERCEIROS - PESSOA FÍSICA		0.02.81.510.001	3.3.90.36.00	3.000,00			
OUTROS SERVIÇOS DE TERCEIROS - PESSOA JURIDICA		0.02.81.510.001	3.3.90.39.00	5.000,00			
4 DESPESAS DE CAPIT						5.000,00	
4 INVESTIMENTOS					5.000,00		
EQUIPAMENTOS E MATERIAL PERMANENTE		0.02.81.510.001	4.4.90.52.00	5.000,00			
DIVIDAS DIVERSAS CONTRATADAS	08.843.0000.1001.0000						12.000,00
4 DESPESAS DE CAPIT						12.000,00	
6 AMORTIZAÇÃO DA DÍVIDA					12.000,00		
PRINCIPAL DA DÍVIDA CONTRATUAL RESGATADA		0.04.00.510.000	4.6.90.71.00	12.000,00			
SENTENÇAS JUDICIAIS	08.846.0000.1009.0000						12.000,00
3 DESPESAS CORREN						12.000,00	
3 OUTRAS DESPESAS CORRENTES					12.000,00		
SENTENÇAS JUDICIAIS		0.04.00.510.000	3.3.90.81.00	12.000,00			
INDENIZAÇÕES	08.846.0000.1017.0000						1.200,00
3 DESPESAS CORREN						1.200,00	
3 OUTRAS DESPESAS CORRENTES					1.200,00		
INDENIZAÇÕES E RESTITUIÇÕES		0.04.00.510.000	3.3.90.93.00	1,200,00			
SUBVENÇÕES A ENTIDADES SEM FINS LUCRATIVOS	08.846.0000.1018.0000						1,200,00
3 DESPESAS CORREN						1,200,00	
3 OUTRAS DESPESAS CORRENTES					1,200,00		
SUBVENÇÕES SOCIAIS		0.04.00.510.000	3.3.50.43.00	1,200,00			
TOTAL							1.424.316,00



PREFEITURA MUNICIPAL DE BREJÃO
 R. MELQUIADES BERNARDES, S/N - CNPJ 10131076/0001-00

Orçamento Programa - Exercício de 2025

QUADRO AUXILIAR DE DETALHAMENTO DA DESPESA

Lei: 19, Data: 02/10/2024

PODER 02 PODER EXECUTIVO
 ORGÃO 07 FMDCA - FUNDO MUN. DIREITO CRIANÇA E ADOLESCENTE DE BREJAO
 UNIDADE 00 FMDCA - FUNDO MUN. DIREITO CRIANÇA E ADOLESCENTE DE BREJAO

Aplicação Programada	Proj/Ativ	Finalidade	Categoria	Detalhada	Total Grupo	Total Categ.	Total Func.
				F.R. - C.A.			
C. TUTELAR - MANUT DAS ATIVIDADES DOS CONSELHOS TUTELAR	08.122.0801.2121.0000						136.112,00
3	DESPESAS CORREN					136.112,00	
1	PESSOAL E ENCARGOS SOCIAIS				105.840,00		
	VENCIMENTOS E VANTAGENS FIXAS - PESSOAL CIVIL	0.04.00.510.000	3.1.90.11.00	105.840,00			
3	OUTRAS DESPESAS CORRENTES				30.272,00		
	DIARIAS - CIVIL	0.04.00.510.000	3.3.90.14.00	9.072,00			
	MATERIAL DE CONSUMO	0.04.00.510.000	3.3.90.30.00	10.000,00			
	OUTROS SERVIÇOS DE TERCEIROS - PESSOA FISICA	0.04.00.510.000	3.3.90.36.00	1.200,00			
	OUTROS SERVIÇOS DE TERCEIROS - PESSOA JURIDICA	0.04.00.510.000	3.3.90.39.00	10.000,00			
APD - ASSISTENCIA A PESSOAS COM DEFICIENCIAS	08.242.0803.2108.0000						6.480,00
3	DESPESAS CORREN					6.480,00	
3	OUTRAS DESPESAS CORRENTES				6.480,00		
	MATERIAL DE CONSUMO	0.01.00.510.000	3.3.90.30.00	1.200,00			
	OUTROS SERVIÇOS DE TERCEIROS - PESSOA FISICA	0.01.00.510.000	3.3.90.36.00	1.440,00			
	OUTROS SERVIÇOS DE TERCEIROS - PESSOA JURIDICA	0.01.00.510.000	3.3.90.39.00	2.400,00			
	OUTROS AUXÍLIOS FINANCEIROS A PESSOA FISICA	0.01.00.510.000	3.3.99.48.00	1.440,00			
FMDCA BREJAO - MANUT DO FUNDO DIR. CRIANÇA E ADOLESCENTE	08.243.0805.2207.0000						231.200,00
3	DESPESAS CORREN					221.200,00	
1	PESSOAL E ENCARGOS SOCIAIS				111.200,00		
	CONTRATAÇÃO POR TEMPO DETERMINADO	0.01.00.510.000	3.1.99.04.00	90.000,00			
	VENCIMENTOS E VANTAGENS FIXAS - PESSOAL CIVIL	0.05.00.510.000	3.1.90.11.00	1.200,00			
	CONTRIBUIÇÕES PREVIDENCIARIAS - INSS	0.01.00.510.000	3.1.90.13.02	20.000,00			
3	OUTRAS DESPESAS CORRENTES				110.000,00		
	MATERIAL DE CONSUMO	0.05.00.510.000	3.3.90.30.00	12.000,00			
	Material. Bem ou Serviço para Distribuição Gratuita	0.05.00.510.000	3.3.90.32.00	12.000,00			
	SERVIÇOS DE CONSULTORIA	0.05.00.510.000	3.3.90.35.00	45.000,00			
	OUTROS SERVIÇOS DE TERCEIROS - PESSOA FISICA	0.05.00.510.000	3.3.90.36.00	6.000,00			
	OUTROS SERVIÇOS DE TERCEIROS - PESSOA JURIDICA	0.05.00.510.000	3.3.90.39.00	25.000,00			
	OUTROS AUXÍLIOS FINANCEIROS A PESSOA FISICA	0.05.00.510.000	3.3.90.48.00	10.000,00			
4	DESPESAS DE CAPIT					10.000,00	
4	INVESTIMENTOS				10.000,00		
	EQUIPAMENTOS E MATERIAL PERMANENTE	0.01.00.510.000	4.4.90.52.00	10.000,00			
CRIANÇA FELIZ - MANUTENCAO DAS ATV DO PREG CRIANÇA FELIZ	08.244.2402.2257.0000						229.080,00
3	DESPESAS CORREN					226.200,00	
1	PESSOAL E ENCARGOS SOCIAIS				145.000,00		
	CONTRATAÇÃO POR TEMPO DETERMINADO	0.05.81.510.001	3.1.90.04.00	115.000,00			
	VENCIMENTOS E VANTAGENS FIXAS - PESSOAL CIVIL	0.05.81.510.001	3.1.90.11.00	30.000,00			
3	OUTRAS DESPESAS CORRENTES				81.200,00		
	DIARIAS NO PAIS	0.05.81.510.001	3.3.90.14.14	1.200,00			
	MATERIAL DE CONSUMO	0.05.81.510.001	3.3.90.30.00	25.000,00			
	OUTROS SERVIÇOS DE TERCEIROS - PESSOA FISICA	0.05.81.510.001	3.3.90.36.00	20.000,00			
	OUTROS SERVIÇOS DE TERCEIROS - PESSOA JURIDICA	0.05.81.510.001	3.3.90.39.00	35.000,00			
4	DESPESAS DE CAPIT					2.880,00	
4	INVESTIMENTOS				2.880,00		
	EQUIPAMENTOS E MATERIAL PERMANENTE	0.05.81.510.001	4.4.90.52.00	2.880,00			



PREFEITURA MUNICIPAL DE BREJÃO

R MELQUIADES BERNARDES, S/N - CNPJ:10131076/0001-00

Orçamento Programa - Exercício de 2025

Página 23

QUADRO AUXILIAR DE DETALHAMENTO DA DESPESA

Lei: 19, Data: 02/10/2024

PODER	02	PODER EXECUTIVO
ORGÃO	07	FMDCA - FUNDO MUN. DIREITO CRIANCA E ADOLESCENTE DE BREJAO
UNIDADE	00	FMDCA - FUNDO MUN. DIREITO CRIANCA E ADOLESCENTE DE BREJAO

Aplicação Programada	Proj/Ativ	Finalidade	Categoria	Detalhada	Total Grupo	Total Categ.	Total Func.
		F.R. - C.A.					
CRIANÇA FELIZ - MANUTENCAO DAS ATV DO PREG CRIANÇA FELIZ	08.244.2402.2257.0000					229.080,00	
TOTAL						602.672,00	



PREFEITURA MUNICIPAL DE BREJÃO
 R MELQUIADES BERNARDES, S/N - CNPJ:10131076/0001-00

Orçamento Programa - Exercício de 2025

QUADRO AUXILIAR DE DETALHAMENTO DA DESPESA

Lei: 19, Data: 02/10/2024

PODER 02 PODER EXECUTIVO
 ORGÃO 20 GABINETE DO PREFEITO
 UNIDADE 20 GABINETE DO PREFEITO

Aplicação Programada	Proj/Ativ	Finalidade	Categoria	Detalhada	Total Grupo	Total Categ.	Total Func.
		F.R. - C.A.					
SEC GOVERNO - MANUTENCAO DAS ATIVIDADES DA UNIDADE	04.121.0403.2080.0000						404.260,00
3	DESPESAS CORREN					404.260,00	
1	PESSOAL E ENCARGOS SOCIAIS				300.000,00		
	CONTRATAÇÃO POR TEMPO DETERMINADO	0.01.00.110.000	3.1.90.04.00	200.000,00			
	VENCIMENTOS E VANTAGENS FIXAS - PESSOAL CIVIL	0.01.00.110.000	3.1.90.11.00	100.000,00			
3	OUTRAS DESPESAS CORRENTES				104.260,00		
	DIARIAS - CIVIL	0.01.00.110.000	3.3.90.14.00	8.400,00			
	MATERIAL DE CONSUMO	0.01.00.110.000	3.3.90.30.00	45.360,00			
	OUTROS SERVIÇOS DE TERCEIROS - PESSOA FISICA	0.01.00.110.000	3.3.90.36.00	3.000,00			
	OUTROS SERVIÇOS DE TERCEIROS - PESSOA JURIDICA	0.01.00.110.000	3.3.90.39.00	47.500,00			
GAB PREF - MANUTENCAO DAS ATIVIDADES DO GABINETE DO PREFEITO	04.122.0403.2011.0000						1.256.600,00
3	DESPESAS CORREN					1.256.600,00	
1	PESSOAL E ENCARGOS SOCIAIS				900.000,00		
	CONTRATAÇÃO POR TEMPO DETERMINADO	0.01.00.110.000	3.1.90.04.00	350.000,00			
	VENCIMENTOS E VANTAGENS FIXAS - PESSOAL CIVIL	0.01.00.110.000	3.1.90.11.00	550.000,00			
3	OUTRAS DESPESAS CORRENTES				356.600,00		
	DIARIAS - CIVIL	0.01.00.110.000	3.3.90.14.00	35.000,00			
	MATERIAL DE CONSUMO	0.01.00.110.000	3.3.90.30.00	50.000,00			
	PASSAGENS E DESPESAS COM LOCOMOÇÃO	0.01.00.110.000	3.3.90.33.00	6.000,00			
	SERVIÇOS DE CONSULTORIA	0.01.00.110.000	3.3.90.35.00	175.000,00			
	OUTROS SERVIÇOS DE TERCEIROS - PESSOA FISICA	0.01.00.110.000	3.3.90.36.00	15.000,00			
	OUTROS SERVIÇOS DE TERCEIROS - PESSOA JURIDICA	0.01.00.110.000	3.3.90.39.00	75.600,00			
RESERVA DE CONTINGENCIA	99.999.9999.9999.0000						3.000.000,00
9	RESERVA DE CONTINGENCIA					3.000.000,00	
	RESERVA DE CONTINGENCIA	0.01.00.110.000	9.9.99.99.00	3.000.000,00			
TOTAL							4.660.860,00



PREFEITURA MUNICIPAL DE BREJÃO

R MELQUIADES BERNARDES, S/N - CNPJ 10131076/0001-00

Orçamento Programa - Exercício de 2025

QUADRO AUXILIAR DE DETALHAMENTO DA DESPESA

Lei: 19, Data: 02/10/2024

PODER 02 PODER EXECUTIVO
 ORGÃO 22 SECRETARIA DE ADMINISTRACAO
 UNIDADE 00 SECRETARIA DE ADMINISTRACAO

Aplicação Programada	Proj/Ativ	Finalidade	Categoria	Detalhada	Total Grupo	Total Categ.	Total Func.
		F.R. - C.A.					
OBRAS EM IMOVEIS	04.122.0402.1007.0000						32.400,00
4 DESPESAS DE CAPIT						32.400,00	
4 INVESTIMENTOS					32.400,00		
OBRAS E INSTALAÇÕES		0.01.00.110.000	4.4.90.51.00	32.400,00			
AQUISICAO DE MAQUINAS E EQUIPAMENTOS DIVERSOS	04.122.0402.1008.0000						55.000,00
4 DESPESAS DE CAPIT						55.000,00	
4 INVESTIMENTOS					55.000,00		
EQUIPAMENTOS E MATERIAL PERMANENTE		0.01.00.110.000	4.4.90.52.00	55.000,00			
SEC ADM - MANUTENCAO DAS ATIVIDADES DA SECRETARIA DE ADMINISTRACAO	04.122.0403.2015.0000						2.407.800,00
3 DESPESAS CORREN						2.407.800,00	
1 PESSOAL E ENCARGOS SOCIAIS					1.113.120,00		
CONTRATAÇÃO POR TEMPO DETERMINADO		0.01.00.110.000	3.1.90.04.00	108.000,00			
VENCIMENTOS E VANTAGENS FIXAS - PESSOAL CIVIL		0.01.00.110.000	3.1.90.11.00	307.000,00			
CONTRIBUIÇÕES PREVIDENCIARIAS - INSS		0.01.54.110.000	3.1.90.13.02	324.000,00			
DESPESAS DE EXERCÍCIOS ANTERIORES		0.01.00.110.000	3.1.90.92.00	24.000,00			
INDENIZAÇÕES E RESTITUIÇÕES		0.01.00.110.000	3.1.90.93.00	120,00			
CONTRIBUIÇÃO PATRONAL PARA O REGIME PRÓPRIO - RPPS		0.01.69.110.000	3.1.91.13.03	350.000,00			
3 OUTRAS DESPESAS CORRENTES					1.294.680,00		
DIÁRIAS - CIVIL		0.01.00.110.000	3.3.90.14.00	15.000,00			
AUXÍLIO FARDAMENTO		0.01.00.110.001	3.3.90.18.00	14.400,00			
MATERIAL DE CONSUMO		0.01.00.110.000	3.3.90.30.00	132.000,00			
OUTROS SERVIÇOS DE CONSULTORIA		0.01.00.110.000	3.3.90.35.99	20.000,00			
OUTROS SERVIÇOS DE TERCEIROS - PESSOA FÍSICA		0.01.00.110.000	3.3.90.36.00	75.600,00			
OUTROS SERVIÇOS DE TERCEIROS - PESSOA JURÍDICA		0.01.00.110.000	3.3.90.39.00	1.000.000,00			
Contribuições		0.01.00.110.000	3.3.90.41.00	31.680,00			
DESPESAS DE EXERCÍCIOS ANTERIORES		0.01.00.110.000	3.3.90.92.00	6.000,00			
ENCARGOS COM SERVIDORES A DISPOSICAO DA PREFEITURA	04.122.0403.2156.0000						1.500,00
3 DESPESAS CORREN						1.500,00	
1 PESSOAL E ENCARGOS SOCIAIS					1.500,00		
RESSARCIMENTO DE DESPESAS DE PESSOAL REQUISITADO		0.01.00.110.000	3.1.90.96.00	1.500,00			
OBRIGACOES TRIBUTARIAS E CONTRIBUICOES SOCIAIS	04.123.0403.2018.0000						115.200,00
3 DESPESAS CORREN						115.200,00	
3 OUTRAS DESPESAS CORRENTES					115.200,00		
OBRIGAÇÕES TRIBUTÁRIAS E CONTRIBUTIVAS		0.01.00.110.000	3.3.90.47.00	115.200,00			
SUBVENÇÕES E ENTIDADES PRIVADAS SEM FINS LUCRATIVOS	04.123.0403.2020.0000						1.000,00
3 DESPESAS CORREN						1.000,00	
3 OUTRAS DESPESAS CORRENTES					1.000,00		
SUBVENÇÕES SOCIAIS		0.01.00.110.000	3.3.50.43.00	1.000,00			



PREFEITURA MUNICIPAL DE BREJÃO
R. MELQUIADES BERNARDES, S/N - CNPJ: 10131076/0001-00

Orçamento Programa - Exercício de 2025

Página 27

QUADRO AUXILIAR DE DETALHAMENTO DA DESPESA

Lei: 19, Data: 02/10/2024

PODER 02 PODER EXECUTIVO
ORGÃO 22 SECRETARIA DE ADMINISTRACAO
UNIDADE 00 SECRETARIA DE ADMINISTRACAO

Aplicacao Programada	Proj/Ativ	Finalidade	Categoria	Detalhada	TotalGrupo	Total Categ.	Total Func.
		F.R. - C.A.					
TOTAL						2.612.900,00	



PREFEITURA MUNICIPAL DE BREJÃO
 R MELQUIADES BERNARDES, S/N - CNPJ: 10131076/0001-00

Orçamento Programa - Exercício de 2025

QUADRO AUXILIAR DE DETALHAMENTO DA DESPESA

Lei: 19, Data: 02/10/2024

PODER 02 PODER EXECUTIVO
 ORGÃO 22 SECRETARIA DE ADMINISTRAÇÃO
 UNIDADE 01 BIBLIOTECA MUNICIPAL

Aplicação Programada	Proj/Ativ	Finalidade	Categoria	Detalhada	Total Grupo	Total Categ.	Total Func.
		F.R. - C.A.					
BIBLIOTECA - OBRAS NA BIBLIOTECA PUBLICA MUNICIPAL	13.392.1302.1026.0000						1.500,00
4 DESPESAS DE CAPITAL						1.500,00	
4 INVESTIMENTOS					1.500,00		
OBRAS E INSTALAÇÕES		0.01.00.110.000	4.4.90.51.00	1.500,00			
BIBLIOTECA - MANUTENÇÃO DA BIBLIOTECA PUBLICA MUNICIPAL	13.392.1302.2066.0000						8.500,00
3 DESPESAS CORRENTES						8.500,00	
3 OUTRAS DESPESAS CORRENTES					6.500,00		
MATERIAL DE CONSUMO		0.01.00.110.000	3.3.90.30.00	1.200,00			
OUTROS SERVIÇOS DE TERCEIROS - PESSOA FÍSICA		0.01.00.110.000	3.3.90.36.00	1.200,00			
OUTROS SERVIÇOS DE TERCEIROS - PESSOA JURÍDICA		0.01.00.110.000	3.3.90.39.00	6.100,00			
TOTAL							10.000,00



PREFEITURA MUNICIPAL DE BREJÃO
 R MELQUIADES BERNARDES, S/N - CNPJ:10131076/0001-00

Orçamento Programa - Exercício de 2025

QUADRO AUXILIAR DE DETALHAMENTO DA DESPESA

Lei: 19, Data: 02/10/2024

PODER 02 PODER EXECUTIVO
 ORGÃO 22 SECRETARIA DE ADMINISTRACAO
 UNIDADE 22 DPTO GUARDA MUNICIPAL

Aplicacao Programada	Proj/Ativ	Finalidade	Categoria	Detalhada	Total Grupo	Total Categ.	Total Func.
				F.R. - C.A.			
DPTO GUARDA - MANUT DA SATTIV. DA GUARDA MUNICIPAL	06.182.0602.2010.0000						152.000,00
3	DESPESAS CORREN'					150.000,00	
1	PESSOAL E ENCARGOS SOCIAIS				110.000,00		
	CONTRATAÇÃO POR TEMPO DETERMINADO	0.01.00.110.000	3.1.90.04.00	50.000,00			
	VENCIMENTOS E VANTAGENS FIXAS - PESSOAL CIVIL	0.01.00.110.000	3.1.90.11.00	50.000,00			
	CONTRIBUIÇÕES PREVIDENCIARIAS - INSS	0.01.00.110.000	3.1.90.13.02	10.000,00			
3	OUTRAS DESPESAS CORRENTES				40.000,00		
	DIÁRIAS NO PAIS	0.01.00.110.000	3.3.90.14.14	10.000,00			
	MATERIAL DE CONSUMO	0.01.00.110.000	3.3.90.30.00	12.000,00			
	PASSAGENS E DESPESAS COM LOCOMOÇÃO	0.01.00.110.000	3.3.90.33.00	1.000,00			
	OUTROS SERVIÇOS DE TERCEIROS - PESSOA FÍSICA	0.01.00.110.000	3.3.90.36.00	1.000,00			
	OUTROS SERVIÇOS DE TERCEIROS - PESSOA JURÍDICA	0.01.00.110.000	3.3.90.39.00	15.000,00			
	DESPESAS DE EXERCÍCIOS ANTERIORES	0.01.00.110.000	3.3.90.92.00	1.000,00			
4	DESPESAS DE CAPIT					2.000,00	
4	INVESTIMENTOS				2.000,00		
	EQUIPAMENTOS E MATERIAL PERMANENTE	0.01.00.110.000	4.4.90.52.00	2.000,00			
TOTAL							152.000,00



PREFEITURA MUNICIPAL DE BREJÃO
 R MELQUIADES BERNARDES, S/N - CNPJ:10131076/0001-00

Orçamento Programa - Exercício de 2025

QUADRO AUXILIAR DE DETALHAMENTO DA DESPESA

Lei: 19, Data: 02/10/2024

PODER 02 PODER EXECUTIVO
 ORGÃO 23 SECRETARIA DE FINANÇAS
 UNIDADE 23 SECRETARIA DE FINANÇAS

Aplicação Programada	Proj/Ativ	Finalidade	Categoria	Detalhada	Total Grupo	Total Categ.	Total Func.
				F.R. - C.A.			
SEC FINANÇAS - MANUTENÇÃO DAS ATIVIDADES DA FINACAS	04.122.0403.2025.0000						548.440,00
3	DESPESAS CORREN					548.440,00	
1	PESSOAL E ENCARGOS SOCIAIS				430.560,00		
	CONTRATAÇÃO POR TEMPO DETERMINADO	0.01.00.110.000	3.1.90.04.00	315.360,00			
	VENCIMENTOS E VANTAGENS FIXAS - PESSOAL CIVIL	0.01.00.110.000	3.1.90.11.00	115.200,00			
3	OUTRAS DESPESAS CORRENTES				117.880,00		
	DIÁRIAS - CIVIL	0.01.00.110.000	3.3.90.14.00	3.200,00			
	MATERIAL DE CONSUMO	0.01.00.110.000	3.3.90.30.00	22.580,00			
	OUTROS SERVIÇOS DE TERCEIROS - PESSOA FÍSICA	0.01.00.110.000	3.3.90.36.00	30.000,00			
	OUTROS SERVIÇOS DE TERCEIROS - PESSOA JURÍDICA	0.01.00.110.000	3.3.90.39.00	60.000,00			
	DESPESAS DE EXERCÍCIOS ANTERIORES	0.01.00.110.000	3.3.90.92.00	2.000,00			
ENCARGOS COM INATIVOS E PENSIONISTAS	04.122.0403.2141.0000						551.880,00
3	DESPESAS CORREN					551.880,00	
1	PESSOAL E ENCARGOS SOCIAIS				551.880,00		
	Aposentadorias, Reserva Remunerada e Reformas	0.01.00.110.000	3.1.90.01.00	529.200,00			
	Pensões do RPPS e do Militar	0.01.00.110.000	3.1.90.03.00	22.680,00			
DIVIDAS DIVERSAS CONTRATADAS	28.843.0403.1001.0000						14.760,00
4	DESPESAS DE CAPIT					14.760,00	
6	AMORTIZAÇÃO DA DÍVIDA						
	PRINCIPAL DA DÍVIDA CONTRATUAL RESGATADA	0.01.00.110.000	4.6.90.71.00	14.760,00			
ENCARGOS DA DÍVIDA PÚBLICA E PRECATORIOS	28.843.0403.2012.0000						21.000,00
3	DESPESAS CORREN					21.000,00	
2	JUROS E ENCARGOS DA DÍVIDA				6.000,00		
	JUROS SOBRE A DÍVIDA POR CONTRATO	0.01.00.110.000	3.2.90.21.00	3.000,00			
	OUTROS ENCARGOS SOBRE A DÍVIDA POR CONTRATO	0.01.00.110.000	3.2.90.22.00	3.000,00			
3	OUTRAS DESPESAS CORRENTES				15.000,00		
	SENTENÇAS JUDICIAIS	0.01.00.110.000	3.3.90.91.00	15.000,00			
DIVIDAS CONTRATADAS INSS	28.843.0403.2152.0000						80.000,00
4	DESPESAS DE CAPIT					80.000,00	
6	AMORTIZAÇÃO DA DÍVIDA						
	PRINCIPAL DA DÍVIDA CONTRATUAL RESGATADA	0.01.00.110.000	4.6.90.71.00	80.000,00			
DIVIDAS CONTRATADAS RPPS	28.843.0403.2153.0000						60.000,00
4	DESPESAS DE CAPIT					60.000,00	
6	AMORTIZAÇÃO DA DÍVIDA						
	PRINCIPAL DA DÍVIDA CONTRATUAL RESGATADA - INTRA-ORÇA	0.01.00.110.000	4.6.91.71.00	60.000,00			
INDENIZAÇÕES E RESTITUIÇÕES	28.843.0403.3003.0000						1.200,00
3	DESPESAS CORREN					1.200,00	
3	OUTRAS DESPESAS CORRENTES						
	INDENIZAÇÕES E RESTITUIÇÕES	0.01.00.110.000	3.3.90.93.00	1.200,00	1.200,00		



PREFEITURA MUNICIPAL DE BREJÃO
R MELQUIADES BERNARDES, S/N - CNPJ:10131076/0001-00

Orçamento Programa - Exercício de 2025

Página 33

QUADRO AUXILIAR DE DETALHAMENTO DA DESPESA

Lei: 19, Data: 02/10/2024

PODER 02 PODER EXECUTIVO
ORGÃO 23 SECRETARIA DE FINANÇAS
UNIDADE 23 SECRETARIA DE FINANÇAS

Aplicação Programada	Proj/Ativ	Finalidade	Categoria	Detalhada	Total Grupo	Total Categ.	Total Func.
		F.R. - C.A.					
TOTAL						1.277.290,00	



PREFEITURA MUNICIPAL DE BREJÃO

R MELQUIADES BERNARDES, S/N - CNPJ:10131076/0001-00

Orçamento Programa - Exercício de 2025

QUADRO AUXILIAR DE DETALHAMENTO DA DESPESA

Lei: 19, Data: 02/10/2024

PODER 02 PODER EXECUTIVO
 ORGÃO 24 SECRETARIA DE EDUCACAO
 UNIDADE 00 SECRETARIA DE EDUCACAO

Aplicação Programada	Proj/Ativ	Finalidade	Categoria	Detalhada	Total Grupo	Total Categ.	Total Func.
		F.R. - C.A.					
SEC EDUC - MANUTENCAO DAS ATIVIDADES DA SECRETARIA DE EDUCACAO	12.122.1201.2027.0000						2.644.020,00
3	DESPESAS CORREN					2.544.020,00	
1	PESSOAL E ENCARGOS SOCIAIS				574.720,00		
	CONTRATAÇÃO POR TEMPO DETERMINADO	0.01.12.200.000	3.1.90.04.00	10.000,00			
	VENCIMENTOS E VANTAGENS FIXAS - PESSOAL CIVIL	0.01.12.200.000	3.1.90.11.00	450.480,00			
	CONTRIBUIÇÕES PREVIDENCIÁRIAS - INSS	0.01.12.200.000	3.1.90.13.02	12.240,00			
	SENTENÇAS JUDICIAIS	0.01.12.200.000	3.1.90.91.00	1.000,00			
	DESPESAS DE EXERCÍCIOS ANTERIORES	0.01.12.200.000	3.1.90.92.00	1.000,00			
	CONTRIBUIÇÃO PATRONAL PARA O REGIME PRÓPRIO - RPPS	0.01.12.200.000	3.1.91.13.03	100.000,00			
3	OUTRAS DESPESAS CORRENTES				1.969.300,00		
	DIÁRIAS - CIVIL	0.01.12.200.000	3.3.90.14.00	3.600,00			
	AUXÍLIO FINANCEIRO A ESTUDANTE	0.01.12.200.000	3.3.90.18.00	4.500,00			
	AUXÍLIO FARDAMENTO	0.01.12.200.000	3.3.90.19.00	120.000,00			
	MATERIAL DE CONSUMO	0.01.12.200.000	3.3.90.30.00	300.000,00			
	PASSAGENS E DESPESAS COM LOCOMOÇÃO	0.01.12.200.000	3.3.90.33.00	3.000,00			
	SERVIÇOS DE CONSULTORIA	0.01.12.200.000	3.3.90.35.00	72.000,00			
	OUTROS SERVIÇOS DE TERCEIROS - PESSOA FÍSICA	0.01.12.200.000	3.3.90.38.00	20.000,00			
	OUTROS SERVIÇOS DE TERCEIROS - PESSOA JURÍDICA	0.01.12.200.000	3.3.90.39.00	1.400.000,00			
	DESPESAS DE EXERCÍCIOS ANTERIORES	0.01.12.200.000	3.3.90.92.00	45.000,00			
	INDENIZAÇÕES E RESTITUIÇÕES	0.01.12.200.000	3.3.90.93.00	1.200,00			
4	DESPESAS DE CAPIT					100.000,00	
4	INVESTIMENTOS				100.000,00		
	EQUIPAMENTOS E MATERIAL PERMANENTE	0.01.12.200.000	4.4.90.52.00	100.000,00			
TOTAL							2.644.020,00



PREFEITURA MUNICIPAL DE BREJÃO
 R MELQUIADES BERNARDES, S/N - CNPJ:10131076/0001-00

Orçamento Programa - Exercício de 2025

QUADRO AUXILIAR DE DETALHAMENTO DA DESPESA

Lei: 19, Data: 02/10/2024

PODER 02 PODER EXECUTIVO
 ORGÃO 24 SECRETARIA DE EDUCACAO
 UNIDADE 24 FME-FUNDO MUNICIPAL DE EDUCACAO- 25% RECURSO PROPRIO

Aplicação Programada	Proj/Ativ	Finalidade	Categoria	Detalhada	Total Grupo	Total Categ.	Total Func.
		F.R. - C.A.					
MANUT ATIV DE ALIMENTACAO/NUTRICAO - 25% REC PROPRIO	12.306.1201.2095.0000						95.000,00
3 DESPESAS CORREN						90.000,00	
1 PESSOAL E ENCARGOS SOCIAIS					45.000,00		
CONTRATAÇÃO POR TEMPO DETERMINADO	0.01.12.200.000	3.1.90.04.00		10.000,00			
VENCIMENTOS E VANTAGENS FIXAS - PESSOAL CIVIL	0.01.12.200.000	3.1.90.11.00		20.000,00			
CONTRIBUIÇÕES PREVIDENCIARIAS - INSS	0.01.12.200.000	3.1.90.13.02		5.000,00			
CONTRIBUIÇÃO PATRONAL PARA O REGIME PROPRIO - RPPS	0.01.12.200.000	3.1.91.13.03		10.000,00			
3 OUTRAS DESPESAS CORRENTES					45.000,00		
MATERIAL DE CONSUMO	0.01.12.200.000	3.3.90.30.00		15.000,00			
OUTROS SERVIÇOS DE TERCEIROS - PESSOA FISICA	0.01.12.200.000	3.3.90.36.00		10.000,00			
OUTROS SERVIÇOS DE TERCEIROS - PESSOA JURIDICA	0.01.12.200.000	3.3.90.39.00		20.000,00			
4 DESPESAS DE CAPIT						5.000,00	
4 INVESTIMENTOS					5.000,00		
EQUIPAMENTOS E MATERIAL PERMANENTE	0.01.12.200.000	4.4.90.52.00		5.000,00			
PNAE - MANUT PROGRAMA DE ALIMENTACAO ESCOLAR	12.306.2703.2048.0000						252.200,00
3 DESPESAS CORREN						252.200,00	
3 OUTRAS DESPESAS CORRENTES					252.200,00		
MATERIAL DE CONSUMO	0.05.81.200.001	3.3.90.30.00		250.000,00			
OUTROS SERVIÇOS DE TERCEIROS - PESSOA FISICA	0.05.81.200.001	3.3.90.36.00		1.600,00			
OUTROS SERVIÇOS DE TERCEIROS - PESSOA JURIDICA	0.05.81.200.001	3.3.90.39.00		600,00			
CONSTRUCAO, REFORMA DE UNIDADES ESCOLARES	12.361.1201.1014.0000						540.000,00
4 DESPESAS DE CAPIT						540.000,00	
4 INVESTIMENTOS					540.000,00		
OBRAS E INSTALAÇÕES	0.05.81.200.000	4.4.90.51.00		540.000,00			
AQUISICAO DE IMOVEIS PARA O ENSINO	12.361.1201.1015.0000						30.000,00
4 DESPESAS DE CAPIT						30.000,00	
4 INVESTIMENTOS					30.000,00		
AQUISIÇÃO DE IMÓVEIS	0.01.12.200.000	4.4.90.61.00		30.000,00			
AQUISICAO DE VEICULOS, MOVEIS, MAQUINAS E EQUIPAMENTOS	12.361.1201.1016.0000						100.000,00
4 DESPESAS DE CAPIT						100.000,00	
4 INVESTIMENTOS					100.000,00		
EQUIPAMENTOS E MATERIAL PERMANENTE	0.01.12.200.000	4.4.90.52.00		100.000,00			
CONSTRUCAO, REFORMA E AMPLIACAO DE CRECHES MUNICIPAIS	12.361.1201.1048.0000						250.000,00
4 DESPESAS DE CAPIT						250.000,00	
4 INVESTIMENTOS					250.000,00		
OBRAS E INSTALAÇÕES	0.05.12.200.000	4.4.90.51.00		250.000,00			
AQUISICAO DE MATERIAIS DIDATICO-ESCOLAR	12.361.1201.2031.0000						40.000,00
3 DESPESAS CORREN						40.000,00	



PREFEITURA MUNICIPAL DE BREJÃO

R MELQUIADES BERNARDES, S/N - CNPJ:10131076/0001-00

Orçamento Programa - Exercício de 2025

QUADRO AUXILIAR DE DETALHAMENTO DA DESPESA

PODER 02 PODER EXECUTIVO
 ORGÃO 24 SECRETARIA DE EDUCACAO
 UNIDADE 24 FME-FUNDO MUNICIPAL DE EDUCACAO- 25% RECURSO PROPRIO

Aplicacao Programada	Proj/Ativ	Finalidade	Categoria	Detalhada	TotalGrupo	Total Categ.	Total Func.
		F.R. - C.A.					
AQUISICAO DE MATERIAIS DIDACTICO-ESCOLAR	12.361.1201.2031.0000						40.000,00
3 DESPESAS CORREN						40.000,00	
3 OUTRAS DESPESAS CORRENTES					40.000,00		
MATERIAL DE CONSUMO		0.01.12.200.000	3.3.90.30.00	20.000,00			
Material, Bem ou Serviço para Distribuição Gratuita		0.01.12.200.000	3.3.90.32.00	20.000,00			
MANUT ATIV DE EDUCACAO FUNDAMENTAL - 25% REC PROPRIO	12.361.1201.2047.0000						4.150.000,00
3 DESPESAS CORREN						4.099.000,00	
1 PESSOAL E ENCARGOS SOCIAIS					1.600.000,00		
CONTRATAÇÃO POR TEMPO DETERMINADO		0.01.12.200.000	3.1.90.04.00	400.000,00			
VENCIMENTOS E VANTAGENS FIXAS - PESSOAL CIVIL		0.01.12.200.000	3.1.90.11.00	800.000,00			
CONTRIBUIÇÕES PREVIDENCIÁRIAS - INSS		0.01.12.200.000	3.1.90.13.02	250.000,00			
CONTRIBUIÇÃO PATRONAL PARA O REGIME PRÓPRIO - RPPS		0.01.12.200.000	3.1.91.13.03	150.000,00			
3 OUTRAS DESPESAS CORRENTES					2.499.000,00		
DIARIAS NO PAIS		0.01.12.200.000	3.3.90.14.14	50.000,00			
MATERIAL DE CONSUMO		0.01.12.200.000	3.3.90.30.00	1.200.000,00			
Material, Bem ou Serviço para Distribuição Gratuita		0.01.12.200.000	3.3.90.32.00	5.000,00			
PASSAGENS E DESPESAS COM LOCOMOÇÃO		0.01.12.200.000	3.3.90.33.00	3.000,00			
SERVIÇOS DE CONSULTORIA		0.01.12.200.000	3.3.90.35.00	20.000,00			
OUTROS SERVIÇOS DE TERCEIROS - PESSOA FÍSICA		0.01.12.200.000	3.3.90.36.00	15.000,00			
OUTROS SERVIÇOS DE TERCEIROS - PESSOA JURÍDICA		0.01.12.200.000	3.3.90.39.00	1.200.000,00			
DESPESAS DE EXERCÍCIOS ANTERIORES		0.01.12.200.000	3.3.90.92.00	6.000,00			
4 DESPESAS DE CAPIT						60.000,00	
4 INVESTIMENTOS					60.000,00		
OBRAS E INSTALAÇÕES		0.01.12.200.000	4.4.90.51.00	40.000,00			
EQUIPAMENTOS E MATERIAL PERMANENTE		0.01.12.200.000	4.4.90.52.00	20.000,00			
GSE - CUSTEIO DE DESPESAS VINCULADAS AO SALARIO EDUCACAO	12.361.1201.2050.0000						356.600,00
3 DESPESAS CORREN						356.600,00	
3 OUTRAS DESPESAS CORRENTES					356.600,00		
MATERIAL DE CONSUMO		0.05.81.200.003	3.3.90.30.00	200.000,00			
Material, Bem ou Serviço para Distribuição Gratuita		0.05.81.200.003	3.3.90.32.00	3.000,00			
OUTROS SERVIÇOS DE TERCEIROS - PESSOA FÍSICA		0.05.81.200.003	3.3.90.36.00	50.000,00			
OUTROS SERVIÇOS DE TERCEIROS - PESSOA JURÍDICA		0.05.81.200.003	3.3.90.39.00	100.000,00			
OUTROS AUXÍLIOS FINANCEIROS A PESSOA FÍSICA		0.05.81.200.003	3.3.90.48.00	3.600,00			
PDDE - MANUTENCAO DO PROG DINHEIRO DIRETO NA ESCOLA	12.361.1201.2051.0000						84.220,00
3 DESPESAS CORREN						24.220,00	
3 OUTRAS DESPESAS CORRENTES					24.220,00		
MATERIAL DE CONSUMO		0.05.81.200.004	3.3.90.30.00	13.500,00			
OUTROS SERVIÇOS DE TERCEIROS - PESSOA FÍSICA		0.05.81.200.004	3.3.90.36.00	1.200,00			
OUTROS SERVIÇOS DE TERCEIROS - PESSOA JURÍDICA		0.05.81.200.004	3.3.90.39.00	9.500,00			
4 DESPESAS DE CAPIT						60.000,00	
4 INVESTIMENTOS					60.000,00		
OBRAS E INSTALAÇÕES		0.05.81.200.004	4.4.90.51.00	40.000,00			
EQUIPAMENTOS E MATERIAL PERMANENTE		0.05.81.200.004	4.4.90.52.00	20.000,00			
BR CARINHOSO - MANUT DO PROGRAMA BRASIL	12.361.1201.2052.0000						12.480,00



PREFEITURA MUNICIPAL DE BREJÃO
 R MELQUIADES BERNARDES, S/N - CNPJ: 10131076/0001-00

Orçamento Programa - Exercício de 2025

QUADRO AUXILIAR DE DETALHAMENTO DA DESPESA

Lei: 19, Data: 02/10/2024

PODER 02 PODER EXECUTIVO
 ORGÃO 24 SECRETARIA DE EDUCACAO
 UNIDADE 24 FME-FUNDO MUNICIPAL DE EDUCACAO- 25% RECURSO PROPRIO

Aplicacao Programada	Proj/Ativ	Finalidade	Categoria	Detalhada	TotalGrupo	Total Categ.	Total Func.
		F.R. - C.A.					
CARINHOSO							
3	DESPESAS CORREN'					12.480,00	
1	PESSOAL E ENCARGOS SOCIAIS				10.480,00		
	CONTRATAÇÃO POR TEMPO DETERMINADO	0,05.81.200.006	3,1.90.04.00	10,480,00			
3	OUTRAS DESPESAS CORRENTES				2,000,00		
	MATERIAL DE CONSUMO	0,05.81.200.006	3,3.90.30.00	1,000,00			
	OUTROS SERVIÇOS DE TERCEIROS - PESSOA JURIDICA	0,05.81.200.006	3,3.90.39.00	1,000,00			
PROG MAIS EDUC - MANUTENCAO DO PROGRAMA							
12.361.1201.2053.0000							5,000,00
MAIS EDUCACAO							
3	DESPESAS CORREN'					5,000,00	
1	PESSOAL E ENCARGOS SOCIAIS				1,000,00		
	CONTRATAÇÃO POR TEMPO DETERMINADO	0,05.81.200.007	3,1.90.04.00	1,000,00			
3	OUTRAS DESPESAS CORRENTES				4,000,00		
	MATERIAL DE CONSUMO	0,05.81.200.007	3,3.90.30.00	1,000,00			
	Material, Bem ou Serviço para Distribuição Gratuita	0,05.81.200.007	3,3.90.32.00	1,000,00			
	OUTROS SERVIÇOS DE TERCEIROS - PESSOA FÍSICA	0,05.81.200.007	3,3.90.36.00	1,000,00			
	OUTROS SERVIÇOS DE TERCEIROS - PESSOA JURIDICA	0,05.81.200.007	3,3.90.39.00	1,000,00			
A CAM ESCOLA - MANUT PROG A CAMINHO DA							
12.361.2704.2045.0000							114,720,00
ESCOLA (ESTADUAL)							
3	DESPESAS CORREN'					112,720,00	
3	OUTRAS DESPESAS CORRENTES				112,720,00		
	MATERIAL DE CONSUMO	0,02.81.200.005	3,3.90.30.00	100,000,00			
	Material, Bem ou Serviço para Distribuição Gratuita	0,02.81.200.005	3,3.90.32.00	8,720,00			
	OUTROS SERVIÇOS DE TERCEIROS - PESSOA FÍSICA	0,02.81.200.005	3,3.90.36.00	2,000,00			
	OUTROS SERVIÇOS DE TERCEIROS - PESSOA JURIDICA	0,02.81.200.005	3,3.90.39.00	2,000,00			
4	DESPESAS DE CAPÍT					2,000,00	
4	INVESTIMENTOS				2,000,00		
	EQUIPAMENTOS E MATERIAL PERMANENTE	0,02.81.200.005	4,4.90.52.00	2,000,00			
PNATE - MANUTENCAO DO TRANSPORTE ESCOLAR							
12.361.2704.2049.0000							330,000,00
(FEDERAL)							
3	DESPESAS CORREN'					330,000,00	
3	OUTRAS DESPESAS CORRENTES				330,000,00		
	MATERIAL DE CONSUMO	0,05.81.200.002	3,3.90.30.00	200,000,00			
	OUTROS SERVIÇOS DE TERCEIROS - PESSOA FÍSICA	0,05.81.200.002	3,3.90.36.00	10,000,00			
	OUTROS SERVIÇOS DE TERCEIROS - PESSOA JURIDICA	0,05.81.200.002	3,3.90.39.00	120,000,00			
GESTAO DE PESSOAL E MANUTENCAO DO ENSINO							
12.362.1201.2043.0000							6,000,00
MEDIO							
3	DESPESAS CORREN'					6,000,00	
1	PESSOAL E ENCARGOS SOCIAIS				2,400,00		
	CONTRATAÇÃO POR TEMPO DETERMINADO	0,01.12.200.000	3,1.90.04.00	1,200,00			
	VENCIMENTOS E VANTAGENS FIXAS - PESSOAL CIVIL	0,01.12.200.000	3,1.90.11.00	1,200,00			
3	OUTRAS DESPESAS CORRENTES				3,600,00		
	MATERIAL DE CONSUMO	0,01.12.200.000	3,3.90.30.00	1,200,00			
	OUTROS SERVIÇOS DE TERCEIROS - PESSOA FÍSICA	0,01.12.200.000	3,3.90.36.00	1,200,00			
	OUTROS SERVIÇOS DE TERCEIROS - PESSOA JURIDICA	0,01.12.200.000	3,3.90.39.00	1,200,00			



PREFEITURA MUNICIPAL DE BREJÃO
 R MELQUIADES BERNARDES, S/N - CNPJ 10131076/0001-00

Orçamento Programa - Exercício de 2025

QUADRO AUXILIAR DE DETALHAMENTO DA DESPESA

Lei: 19, Data: 02/10/2024

PODER 02 PODER EXECUTIVO
 ORGÃO 24 SECRETARIA DE EDUCACAO
 UNIDADE 24 FME-FUNDO MUNICIPAL DE EDUCACAO- 25% RECURSO PROPRIO

Aplicação Programada	Proj/Ativ	Finalidade	Categoria	Detalhada	Total Grupo	Total Categ.	Total Func.
		F.R. - C.A.					
MANUTENCAO DO TRANSPORTE UNIVERSITARIO	12.364.1201.2155.0000						13.600,00
3 DESPESAS CORREN						13.600,00	
3 OUTRAS DESPESAS CORRENTES					13.600,00		
AUXILIO FINANCEIRO A ESTUDANTE		0.01.12.200.000	3.3.90.18.00	5.000,00			
AUXILIO FARDAMENTO		0.01.12.200.000	3.3.90.19.00	5.000,00			
MATERIAL DE CONSUMO		0.01.12.200.000	3.3.90.30.00	1.200,00			
OUTROS SERVIÇOS DE TERCEIROS - PESSOA FÍSICA		0.01.12.200.000	3.3.90.36.00	1.200,00			
OUTROS SERVIÇOS DE TERCEIROS - PESSOA JURÍDICA		0.01.12.200.000	3.3.90.39.00	1.200,00			
MANUT ATIV DE EDUCACAO CRECHE - 25% REC PROPRIO	12.365.2401.2056.0000						149.000,00
3 DESPESAS CORREN						80.000,00	
1 PESSOAL E ENCARGOS SOCIAIS					45.000,00		
CONTRATAÇÃO POR TEMPO DETERMINADO		0.01.12.200.000	3.1.90.04.00	10.000,00			
VENCIMENTOS E VANTAGENS FIXAS - PESSOAL CIVIL		0.01.12.200.000	3.1.90.11.00	15.000,00			
CONTRIBUIÇÕES PREVIDENCIÁRIAS - INSS		0.01.12.200.000	3.1.90.13.02	10.000,00			
CONTRIBUIÇÃO PATRONAL PARA O REGIME PRÓPRIO - RPPS		0.01.12.200.000	3.1.91.13.03	10.000,00			
3 OUTRAS DESPESAS CORRENTES					35.000,00		
MATERIAL DE CONSUMO		0.01.12.200.000	3.3.90.30.00	20.000,00			
OUTROS SERVIÇOS DE TERCEIROS - PESSOA FÍSICA		0.01.12.200.000	3.3.90.36.00	5.000,00			
OUTROS SERVIÇOS DE TERCEIROS - PESSOA JURÍDICA		0.01.12.200.000	3.3.90.39.00	10.000,00			
4 DESPESAS DE CAPIT						69.000,00	
4 INVESTIMENTOS					69.000,00		
OBRAS E INSTALAÇÕES		0.01.12.200.000	4.4.90.51.00	45.000,00			
EQUIPAMENTOS E MATERIAL PERMANENTE		0.01.12.200.000	4.4.90.52.00	24.000,00			
MANUT ATIV DE EDUCACAO INFANTIL - 25% REC PROPRIO	12.365.2402.2048.0000						108.000,00
3 DESPESAS CORREN						41.000,00	
1 PESSOAL E ENCARGOS SOCIAIS					30.000,00		
CONTRATAÇÃO POR TEMPO DETERMINADO		0.01.12.200.000	3.1.90.04.00	10.000,00			
VENCIMENTOS E VANTAGENS FIXAS - PESSOAL CIVIL		0.01.12.200.000	3.1.90.11.00	20.000,00			
3 OUTRAS DESPESAS CORRENTES					11.000,00		
MATERIAL DE CONSUMO		0.01.12.200.000	3.3.90.30.00	5.000,00			
OUTROS SERVIÇOS DE TERCEIROS - PESSOA FÍSICA		0.01.12.200.000	3.3.90.36.00	3.000,00			
OUTROS SERVIÇOS DE TERCEIROS - PESSOA JURÍDICA		0.01.12.200.000	3.3.90.39.00	3.000,00			
4 DESPESAS DE CAPIT						67.000,00	
4 INVESTIMENTOS					67.000,00		
OBRAS E INSTALAÇÕES		0.01.12.200.000	4.4.90.51.00	47.000,00			
EQUIPAMENTOS E MATERIAL PERMANENTE		0.01.12.200.000	4.4.90.52.00	20.000,00			
MANUT ATIV DE EDUCACAO DE JOVENS E ADULTOS-EJA - 25% REC PROPRIO	12.365.1201.2056.0000						75.000,00
3 DESPESAS CORREN						60.000,00	
1 PESSOAL E ENCARGOS SOCIAIS					30.000,00		
CONTRATAÇÃO POR TEMPO DETERMINADO		0.01.12.200.000	3.1.90.04.00	5.000,00			
VENCIMENTOS E VANTAGENS FIXAS - PESSOAL CIVIL		0.01.12.200.000	3.1.90.11.00	10.000,00			
CONTRIBUIÇÕES PREVIDENCIÁRIAS - INSS		0.01.12.200.000	3.1.90.13.02	5.000,00			
CONTRIBUIÇÃO PATRONAL PARA O REGIME PRÓPRIO - RPPS		0.01.12.200.000	3.1.91.13.03	10.000,00			



PREFEITURA MUNICIPAL DE BREJÃO
 R MELQUIADES BERNARDES, S/N - CNPJ:10131076/0001-00

Orçamento Programa - Exercício de 2025

QUADRO AUXILIAR DE DETALHAMENTO DA DESPESA

Lei: 19, Data: 02/10/2024

PODER 02 PODER EXECUTIVO
 ORGÃO 24 SECRETARIA DE EDUCACAO
 UNIDADE 24 FME-FUNDO MUNICIPAL DE EDUCACAO- 25% RECURSO PROPRIO

Aplicacao Programada	Proj/Ativ	Finalidade	Categoria	Detalhada	TotalGrupo	Total Categ.	Total Func.
		F.R. - C.A.					
MANUT ATIV DE EDUCACAO DE JOVENS E ADULTOS-EJA - 25% REC PROPRIO	12.388.1201.2058.0000						75.000,00
3 DESPESAS CORREN						60.000,00	
3 OUTRAS DESPESAS CORRENTES					30.000,00		
MATERIAL DE CONSUMO		0.01.12.200.000	3.3.90.30.00	10.000,00			
OUTROS SERVIÇOS DE TERCEIROS - PESSOA FÍSICA		0.01.12.200.000	3.3.90.36.00	10.000,00			
OUTROS SERVIÇOS DE TERCEIROS - PESSOA JURÍDICA		0.01.12.200.000	3.3.90.39.00	10.000,00			
4 DESPESAS DE CAPIT						15.000,00	
4 INVESTIMENTOS					15.000,00		
OBRAS E INSTALAÇÕES		0.01.12.200.000	4.4.90.51.00	10.000,00			
EQUIPAMENTOS E MATERIAL PERMANENTE		0.01.12.200.000	4.4.90.52.00	5.000,00			
MANUT ATIV DE EDUCACAO ESPECIAL - 25% REC PROPRIO	12.367.1201.2059.0000						58.000,00
3 DESPESAS CORREN						51.000,00	
1 PESSOAL E ENCARGOS SOCIAIS					26.000,00		
CONTRATAÇÃO POR TEMPO DETERMINADO		0.01.12.200.000	3.1.90.04.00	1.000,00			
VENCIMENTOS E VANTAGENS FIXAS - PESSOAL CIVIL		0.01.12.200.000	3.1.90.11.00	10.000,00			
CONTRIBUIÇÕES PREVIDENCIÁRIAS - INSS		0.01.12.200.000	3.1.90.13.02	10.000,00			
CONTRIBUIÇÃO PATRONAL PARA O REGIME PRÓPRIO - RPPS		0.01.12.200.000	3.1.91.13.03	5.000,00			
3 OUTRAS DESPESAS CORRENTES					25.000,00		
MATERIAL DE CONSUMO		0.01.12.200.000	3.3.90.30.00	5.000,00			
OUTROS SERVIÇOS DE TERCEIROS - PESSOA FÍSICA		0.01.12.200.000	3.3.90.36.00	10.000,00			
OUTROS SERVIÇOS DE TERCEIROS - PESSOA JURÍDICA		0.01.12.200.000	3.3.90.39.00	10.000,00			
4 DESPESAS DE CAPIT						5.000,00	
4 INVESTIMENTOS					5.000,00		
EQUIPAMENTOS E MATERIAL PERMANENTE		0.01.12.200.000	4.4.90.52.00	5.000,00			
MANUT ATIV DE EDUCACAO AEE - 25% REC PROPRIO	12.367.1201.2064.0000						60.000,00
3 DESPESAS CORREN						55.000,00	
1 PESSOAL E ENCARGOS SOCIAIS					30.000,00		
CONTRATAÇÃO POR TEMPO DETERMINADO		0.01.12.200.000	3.1.90.04.00	10.000,00			
VENCIMENTOS E VANTAGENS FIXAS - PESSOAL CIVIL		0.01.12.200.000	3.1.90.11.00	10.000,00			
CONTRIBUIÇÕES PREVIDENCIÁRIAS - INSS		0.01.12.200.000	3.1.90.13.02	5.000,00			
CONTRIBUIÇÃO PATRONAL PARA O REGIME PRÓPRIO - RPPS		0.01.12.200.000	3.1.91.13.03	5.000,00			
3 OUTRAS DESPESAS CORRENTES					25.000,00		
MATERIAL DE CONSUMO		0.01.12.200.000	3.3.90.30.00	10.000,00			
OUTROS SERVIÇOS DE TERCEIROS - PESSOA FÍSICA		0.01.12.200.000	3.3.90.36.00	5.000,00			
OUTROS SERVIÇOS DE TERCEIROS - PESSOA JURÍDICA		0.01.12.200.000	3.3.90.39.00	10.000,00			
4 DESPESAS DE CAPIT						5.000,00	
4 INVESTIMENTOS					5.000,00		
EQUIPAMENTOS E MATERIAL PERMANENTE		0.01.12.200.000	4.4.90.52.00	5.000,00			
TOTAL							6.636.820,00



PREFEITURA MUNICIPAL DE BREJÃO
 R MELQUIADES BERNARDES, S/N - CNPJ:10131076/0001-00

Orçamento Programa - Exercício de 2025

QUADRO AUXILIAR DE DETALHAMENTO DA DESPESA

Lei: 19, Data: 02/10/2024

PODER	02	PODER EXECUTIVO
ORGÃO	25	FUNDEB
UNIDADE	25	FUNDEB- FUNDO NACIONAL DE DESENVOLVIMENTO DA EDUCACAO BASICA

Aplicacao Programada	Proj/Ativ	Finalidade	Categoria	Detalhada	Total Grupo	Total Categ.	Total Func.
		F.R. - C.A.					
FUNDEB 30% - CAPACITACAO DE PROFISSIONAIS DA EDUCACAO	12.361.1201.2057.0000						8.640,00
3	DESPESAS CORREN'						
3	OUTRAS DESPESAS CORRENTES				8.640,00	8.640,00	
	DIÁRIAS NO PAIS	0,05.12.252.000	3.3.90.14.14	2.400,00			
	MATERIAL DE CONSUMO	0,05.12.252.000	3.3.90.30.00	1.200,00			
	Material Bem ou Serviço para Distribuição Gratuita	0,05.12.252.000	3.3.90.32.00	240,00			
	PASSAGENS E DESPESAS COM LOCOMOÇÃO	0,05.12.252.000	3.3.90.33.00	1.200,00			
	OUTROS SERVIÇOS DE TERCEIROS - PESSOA FÍSICA	0,05.12.252.000	3.3.90.36.00	1.200,00			
	OUTROS SERVIÇOS DE TERCEIROS - PESSOA JURÍDICA	0,05.12.252.000	3.3.90.39.00	1.200,00			
	OUTROS AUXÍLIOS FINANCEIROS A PESSOA FÍSICA	0,05.12.252.000	3.3.90.48.00	1.200,00			
REEQUIPAMENTO DAS UNIDADES EDUCACIONAIS	12.361.1201.2145.0000						20.000,00
4	DESPESAS DE CAPIT					20.000,00	
4	INVESTIMENTOS				20.000,00		
	EQUIPAMENTOS E MATERIAL PERMANENTE	0,05.12.252.000	4.4.90.52.00	20.000,00			
FUNDEB 70% REM. PROFIS. MAG. ENS. FUND. SERIES INICIAIS URBANO	12.361.1201.2261.0000						2.590.000,00
3	DESPESAS CORREN'					2.590.000,00	
1	PESSOAL E ENCARGOS SOCIAIS				2.590.000,00		
	CONTRATAÇÃO POR TEMPO DETERMINADO	0,05.12.251.000	3.1.90.04.00	26.800,00			
	VENCIMENTOS E VANTAGENS FIXAS - PESSOAL CIVIL	0,05.12.251.000	3.1.90.11.00	2.200.000,00			
	CONTRIBUIÇÕES PREVIDENCIÁRIAS - INSS	0,05.54.251.000	3.1.90.13.02	58.800,00			
	OUTRAS DESPESAS VARIÁVEIS - PESSOAL CIVIL	0,05.12.251.000	3.1.90.16.00	1.200,00			
	SENTENÇAS JUDICIAIS	0,05.12.251.000	3.1.90.91.00	1.200,00			
	CONTRIBUIÇÃO PATRONAL PARA O REGIME PRÓPRIO - RPPS	0,05.59.251.000	3.1.91.13.03	300.000,00			
FUNDEB 70% REM. PROFIS. MAG. ENS. FUND. SERIES INICIAIS RURAL	12.361.1201.2262.0000						2.170.560,00
3	DESPESAS CORREN'					2.170.560,00	
1	PESSOAL E ENCARGOS SOCIAIS				2.170.560,00		
	CONTRATAÇÃO POR TEMPO DETERMINADO	0,05.12.251.001	3.1.90.04.00	48.000,00			
	VENCIMENTOS E VANTAGENS FIXAS - PESSOAL CIVIL	0,05.12.251.001	3.1.90.11.00	1.681.440,00			
	CONTRIBUIÇÕES PREVIDENCIÁRIAS - INSS	0,05.54.251.001	3.1.90.13.02	54.720,00			
	OUTRAS DESPESAS VARIÁVEIS - PESSOAL CIVIL	0,05.12.251.001	3.1.90.16.00	1.200,00			
	SENTENÇAS JUDICIAIS	0,05.12.251.001	3.1.90.91.00	1.200,00			
	CONTRIBUIÇÃO PATRONAL PARA O REGIME PRÓPRIO - RPPS	0,05.59.251.001	3.1.91.13.03	384.000,00			
FUNDEB 70% REM. PROFIS. MAG. ENS. FUND. SERIES FINAIS URBANO	12.361.1201.2263.0000						2.174.268,00
3	DESPESAS CORREN'					2.174.268,00	
1	PESSOAL E ENCARGOS SOCIAIS				2.174.268,00		
	CONTRATAÇÃO POR TEMPO DETERMINADO	0,05.12.251.001	3.1.90.04.00	163.200,00			
	VENCIMENTOS E VANTAGENS FIXAS - PESSOAL CIVIL	0,05.12.251.002	3.1.90.11.00	1.600.000,00			
	CONTRIBUIÇÕES PREVIDENCIÁRIAS - INSS	0,05.12.251.002	3.1.90.13.02	61.068,00			
	CONTRIBUIÇÃO PATRONAL PARA O REGIME PRÓPRIO - RPPS	0,05.12.251.002	3.1.91.13.03	350.000,00			
FUNDEB 70% REM. PROFIS. MAG. ENS. FUND. SERIES FINAIS RURAL	12.361.1201.2264.0000						1.078.209,00
3	DESPESAS CORREN'					1.078.209,00	



PREFEITURA MUNICIPAL DE BREJÃO
 R MELQUIADES BERNARDES, S/N - CNPJ:10131076/0001-00

Orçamento Programa - Exercício de 2025

QUADRO AUXILIAR DE DETALHAMENTO DA DESPESA

Lei: 19, Data: 02/10/2024

PODER 02 PODER EXECUTIVO
 ORGÃO 25 FUNDEB
 UNIDADE 25 FUNDEB- FUNDO NACIONAL DE DESENVOLVIMENTO DA EDUCACAO BASICA

Aplicacao Programada	Proj/Ativ	Finalidade	Categoria	Detalhada	TotalGrupo	Total Categ.	Total Func.
		F.R. - C.A.					
FUNDEB 70% REM. PROFIS, MAG. ENS. FUND. SERIES FINAIS RURAL	12.361.1201.2264.0000						1.078.209,00
3	DESPESAS CORREN					1.078.209,00	
1	PESSOAL E ENCARGOS SOCIAIS				1.078.209,00		
	CONTRATAÇÃO POR TEMPO DETERMINADO	0.05.12.251.003	3.1.90.04.00	12.000,00			
	VENCIMENTOS E VANTAGENS FIXAS - PESSOAL CIVIL	0.05.12.251.003	3.1.90.11.00	900.000,00			
	CONTRIBUIÇÕES PREVIDENCIÁRIAS - INSS	0.05.12.251.003	3.1.90.13.02	16.209,00			
	CONTRIBUIÇÃO PATRONAL PARA O REGIME PRÓPRIO - RPPS	0.05.12.251.003	3.1.91.13.03	150.000,00			
FUNDEB 70% REM. PROFIS, MAG. TEMPO INTEGRAL	12.361.1201.2265.0000						4.000,00
3	DESPESAS CORREN					4.000,00	
1	PESSOAL E ENCARGOS SOCIAIS				4.000,00		
	CONTRATAÇÃO POR TEMPO DETERMINADO	0.05.12.251.004	3.1.90.04.00	1.000,00			
	VENCIMENTOS E VANTAGENS FIXAS - PESSOAL CIVIL	0.05.12.251.004	3.1.90.11.00	1.000,00			
	CONTRIBUIÇÕES PREVIDENCIÁRIAS - INSS	0.05.12.251.004	3.1.90.13.02	1.000,00			
	CONTRIBUIÇÃO PATRONAL PARA O REGIME PRÓPRIO - RPPS	0.05.12.251.004	3.1.91.13.03	1.000,00			
FUNDEB 30% MANUT. ENS. FUND. SERIES INICIAIS URBANO	12.361.1201.2268.0000						835.680,00
3	DESPESAS CORREN					785.680,00	
1	PESSOAL E ENCARGOS SOCIAIS				18.840,00		
	CONTRATAÇÃO POR TEMPO DETERMINADO	0.05.12.252.000	3.1.90.04.00	1.440,00			
	VENCIMENTOS E VANTAGENS FIXAS - PESSOAL CIVIL	0.05.12.252.000	3.1.90.11.00	4.600,00			
	CONTRIBUIÇÕES PREVIDENCIÁRIAS - INSS	0.05.12.252.000	3.1.90.13.02	1.000,00			
	OUTRAS DESPESAS VARIÁVEIS - PESSOAL CIVIL	0.05.12.252.000	3.1.90.16.00	1.000,00			
	SENTENÇAS JUDICIAIS	0.05.12.252.000	3.1.90.91.00	1.000,00			
	CONTRIBUIÇÃO PATRONAL PARA O REGIME PRÓPRIO - RPPS	0.05.12.252.000	3.1.91.13.03	9.600,00			
3	OUTRAS DESPESAS CORRENTES				766.840,00		
	DIÁRIAS NO PAIS	0.05.12.252.000	3.3.90.14.14	14.400,00			
	MATERIAL DE CONSUMO	0.05.12.252.000	3.3.90.30.00	560.240,00			
	Material, Bem ou Serviço para Distribuição Grátis	0.05.12.252.000	3.3.90.32.00	1.000,00			
	PASSAGENS E DESPESAS COM LOCOMOÇÃO	0.05.12.252.000	3.3.90.33.00	1.000,00			
	OUTROS SERVIÇOS DE TERCEIROS - PESSOA FISICA	0.05.12.252.000	3.3.90.36.00	1.000,00			
	OUTROS SERVIÇOS DE TERCEIROS - PESSOA JURIDICA	0.05.12.252.000	3.3.90.39.00	180.000,00			
	OUTROS AUXÍLIOS FINANCEIROS A PESSOA FISICA	0.05.12.252.000	3.3.90.48.00	1.000,00			
	DESPESAS DE EXERCÍCIOS ANTERIORES	0.05.12.252.000	3.3.90.92.00	7.200,00			
	INDENIZAÇÕES E RESTITUIÇÕES	0.05.12.252.000	3.3.90.93.00	1.000,00			
4	DESPESAS DE CAPIT					50.000,00	
4	INVESTIMENTOS				50.000,00		
	OBRAS E INSTALAÇÕES	0.05.12.252.000	4.4.90.51.00	40.000,00			
	EQUIPAMENTOS E MATERIAL PERMANENTE	0.05.12.252.000	4.4.90.52.00	10.000,00			
FUNDEB 30% MANUT. ENS. FUND. SERIES INICIAIS RURAL	12.361.1201.2267.0000						307.197,00
3	DESPESAS CORREN					257.197,00	



PREFEITURA MUNICIPAL DE BREJÃO

R MELQUIADES BERNARDES, S/N - CNPJ:10131076/0001-00

Orçamento Programa - Exercício de 2025

QUADRO AUXILIAR DE DETALHAMENTO DA DESPESA

Lei: 19, Data: 02/10/2024

PODER	02	PODER EXECUTIVO
ORGÃO	25	FUNDEB
UNIDADE	25	FUNDEB- FUNDO NACIONAL DE DESENVOLVIMENTO DA EDUCACAO BASICA

Aplicacao Programada	Proj/Ativ	Finalidade	Categoria	Detalhada	Total Grupo	Total Categ.	Total Func.
		F.R. - C.A.					
FUNDEB 30% MANUT. ENS. FUND. SERIES INICIAIS RURAL	12.361.1201.2267.0000						307.197,00
3	DESPESAS CORREN					257.197,00	
1	PESSOAL E ENCARGOS SOCIAIS				7.440,00		
	CONTRATAÇÃO POR TEMPO DETERMINADO	0,05.12.252.001	3,1.90.04.00	1.440,00			
	VENCIMENTOS E VANTAGENS FIXAS - PESSOAL CIVIL	0,05.12.252.001	3,1.90.11.00	2.000,00			
	CONTRIBUIÇÕES PREVIDENCIÁRIAS - INSS	0,05.12.252.001	3,1.90.13.02	1.000,00			
	OUTRAS DESPESAS VARIÁVEIS - PESSOAL CIVIL	0,05.12.252.001	3,1.90.16.00	1.000,00			
	SENTENÇAS JUDICIAIS	0,05.12.252.001	3,1.90.91.00	1.000,00			
	CONTRIBUIÇÃO PATRONAL PARA O REGIME PRÓPRIO - RPPS	0,05.12.252.001	3,1.91.13.03	1.000,00			
3	OUTRAS DESPESAS CORRENTES				249.757,00		
	DIÁRIAS NO PAIS	0,05.12.252.001	3,3.90.14.14	1.000,00			
	MATERIAL DE CONSUMO	0,05.12.252.001	3,3.90.30.00	182.400,00			
	PASSAGENS E DESPESAS COM LOCOMOÇÃO	0,05.12.252.001	3,3.90.33.00	500,00			
	OUTROS SERVIÇOS DE TERCEIROS - PESSOA FISICA	0,05.12.252.001	3,3.90.36.00	200,00			
	OUTROS SERVIÇOS DE TERCEIROS - PESSOA JURÍDICA	0,05.12.252.001	3,3.90.39.00	65.520,00			
	DESPESAS DE EXERCÍCIOS ANTERIORES	0,05.12.252.001	3,3.90.92.00	137,00			
4	DESPESAS DE CAPIT					50.000,00	
4	INVESTIMENTOS				50.000,00		
	OBRAS E INSTALAÇÕES	0,05.12.252.001	4,4.90.51.00	40.000,00			
	EQUIPAMENTOS E MATERIAL PERMANENTE	0,05.12.252.001	4,4.90.52.00	10.000,00			
FUNDEB 30% MANUT. ENS. FUND. SERIES FINAIS URBANO	12.361.1201.2268.0000						566.080,00
3	DESPESAS CORREN					516.080,00	
1	PESSOAL E ENCARGOS SOCIAIS				155.240,00		
	CONTRATAÇÃO POR TEMPO DETERMINADO	0,05.12.252.002	3,1.90.04.00	30.000,00			
	VENCIMENTOS E VANTAGENS FIXAS - PESSOAL CIVIL	0,05.12.252.002	3,1.90.11.00	80.000,00			
	CONTRIBUIÇÕES PREVIDENCIÁRIAS - INSS	0,05.12.252.002	3,1.90.13.02	15.000,00			
	OUTRAS DESPESAS VARIÁVEIS - PESSOAL CIVIL	0,05.12.252.002	3,1.90.16.00	120,00			
	SENTENÇAS JUDICIAIS	0,05.12.252.002	3,1.90.91.00	120,00			
	CONTRIBUIÇÃO PATRONAL PARA O REGIME PRÓPRIO - RPPS	0,05.12.252.002	3,1.91.13.03	30.000,00			
3	OUTRAS DESPESAS CORRENTES				360.840,00		
	DIÁRIAS NO PAIS	0,05.12.252.002	3,3.90.14.14	120,00			
	MATERIAL DE CONSUMO	0,05.12.252.002	3,3.90.30.00	300.000,00			
	PASSAGENS E DESPESAS COM LOCOMOÇÃO	0,05.12.252.002	3,3.90.33.00	120,00			
	OUTROS SERVIÇOS DE TERCEIROS - PESSOA FISICA	0,05.12.252.002	3,3.90.36.00	600,00			
	OUTROS SERVIÇOS DE TERCEIROS - PESSOA JURÍDICA	0,05.12.252.002	3,3.90.39.00	60.000,00			
4	DESPESAS DE CAPIT					50.000,00	
4	INVESTIMENTOS				50.000,00		
	OBRAS E INSTALAÇÕES	0,05.12.252.002	4,4.90.51.00	40.000,00			
	EQUIPAMENTOS E MATERIAL PERMANENTE	0,05.12.252.002	4,4.90.52.00	10.000,00			
FUNDEB 30% MANUT. ENS. FUND. SERIES FINAIS RURAL	12.361.1201.2269.0000						285.720,00
3	DESPESAS CORREN					235.720,00	
1	PESSOAL E ENCARGOS SOCIAIS				132.160,00		
	CONTRATAÇÃO POR TEMPO DETERMINADO	0,05.12.252.003	3,1.90.04.00	1.440,00			
	VENCIMENTOS E VANTAGENS FIXAS - PESSOAL CIVIL	0,05.12.252.003	3,1.90.11.00	100.000,00			
	CONTRIBUIÇÕES PREVIDENCIÁRIAS - INSS	0,05.12.252.003	3,1.90.13.02	600,00			
	SENTENÇAS JUDICIAIS	0,05.12.252.003	3,1.90.91.00	120,00			
	CONTRIBUIÇÃO PATRONAL PARA O REGIME PRÓPRIO - RPPS	0,05.12.252.003	3,1.91.13.03	30.000,00			



PREFEITURA MUNICIPAL DE BREJÃO
 R MELQUIADES BERNARDES, S/N - CNPJ 10131076/0001-00

Orçamento Programa - Exercício de 2025

QUADRO AUXILIAR DE DETALHAMENTO DA DESPESA

Lei: 19, Data: 02/10/2024

PODER 02 PODER EXECUTIVO
 ORGÃO 25 FUNDEB
 UNIDADE 25 FUNDEB- FUNDO NACIONAL DE DESENVOLVIMENTO DA EDUCACAO BASICA

Aplicação Programada	Proj/Ativ	Finalidade	Categoria	Detalhada	Total Grupo	Total Categ.	Total Func.
		F.R. - C.A.					
FUNDEB 30% MANUT. ENS. FUND. SERIES FINAIS RURAL	12.361.1201.2269.0000						265.720,00
3	DESPESAS CORREN					235.720,00	
3	OUTRAS DESPESAS CORRENTES				103.560,00		
	DIÁRIAS NO PAIS	0.05.12.252.003	3.3.90.14.14	120,00			
	MATERIAL DE CONSUMO	0.05.12.252.003	3.3.90.30.00	96.000,00			
	PASSAGENS E DESPESAS COM LOCOMOÇÃO	0.05.12.252.003	3.3.90.33.00	120,00			
	OUTROS SERVIÇOS DE TERCEIROS - PESSOA FÍSICA	0.05.12.252.003	3.3.90.36.00	120,00			
	OUTROS SERVIÇOS DE TERCEIROS - PESSOA JURÍDICA	0.05.12.252.003	3.3.90.39.00	7.200,00			
4	DESPESAS DE CAPIT					50.000,00	
4	INVESTIMENTOS				50.000,00		
	OBRAS E INSTALAÇÕES	0.05.12.252.003	4.4.90.51.00	40.000,00			
	EQUIPAMENTOS E MATERIAL PERMANENTE	0.05.12.252.003	4.4.90.52.00	10.000,00			
FUNDEB 30% MANUT. ENS. FUND. TEMPO INTEGRAL	12.361.1201.2270.0000						42.984,00
3	DESPESAS CORREN					12.984,00	
1	PESSOAL E ENCARGOS SOCIAIS				600,00		
	CONTRATAÇÃO POR TEMPO DETERMINADO	0.05.12.252.004	3.1.90.04.00	120,00			
	VENCIMENTOS E VANTAGENS FIXAS - PESSOAL CIVIL	0.05.12.252.004	3.1.90.11.00	120,00			
	CONTRIBUIÇÕES PREVIDENCIÁRIAS - INSS	0.05.12.252.004	3.1.90.13.02	120,00			
	SENTENÇAS JUDICIAIS	0.05.12.252.004	3.1.90.91.00	120,00			
	CONTRIBUIÇÃO PATRONAL PARA O REGIME PRÓPRIO - RPPS	0.05.12.252.004	3.1.91.13.03	120,00			
3	OUTRAS DESPESAS CORRENTES				12.384,00		
	DIÁRIAS NO PAIS	0.05.12.252.004	3.3.90.14.14	120,00			
	MATERIAL DE CONSUMO	0.05.12.252.004	3.3.90.30.00	12.000,00			
	OUTROS SERVIÇOS DE TERCEIROS - PESSOA FÍSICA	0.05.12.252.004	3.3.90.36.00	144,00			
	OUTROS SERVIÇOS DE TERCEIROS - PESSOA JURÍDICA	0.05.12.252.004	3.3.90.39.00	120,00			
4	DESPESAS DE CAPIT					30.000,00	
4	INVESTIMENTOS				30.000,00		
	OBRAS E INSTALAÇÕES	0.05.12.252.004	4.4.90.51.00	20.000,00			
	EQUIPAMENTOS E MATERIAL PERMANENTE	0.05.12.252.004	4.4.90.52.00	10.000,00			
FUNDEB 70% REM. PROFIS. MAG. CRECHE TEMPO PARCIAL	12.365.1201.2271.0000						1.210.560,00
3	DESPESAS CORREN					1.210.560,00	
1	PESSOAL E ENCARGOS SOCIAIS				1.210.560,00		
	CONTRATAÇÃO POR TEMPO DETERMINADO	0.05.12.251.010	3.1.90.04.00	34.560,00			
	VENCIMENTOS E VANTAGENS FIXAS - PESSOAL CIVIL	0.05.12.251.010	3.1.90.11.00	881.760,00			
	CONTRIBUIÇÕES PREVIDENCIÁRIAS - INSS	0.05.12.251.010	3.1.90.13.02	30.000,00			
	OUTRAS DESPESAS VARIÁVEIS - PESSOAL CIVIL	0.05.12.251.010	3.1.90.16.00	120,00			
	SENTENÇAS JUDICIAIS	0.05.12.251.010	3.1.90.91.00	120,00			
	CONTRIBUIÇÃO PATRONAL PARA O REGIME PRÓPRIO - RPPS	0.05.12.251.010	3.1.91.13.03	264.000,00			
FUNDEB 70% REM. PROFIS. MAG. CRECHE TEMPO INTEGRAL	12.365.1201.2272.0000						720,00
3	DESPESAS CORREN					720,00	



PREFEITURA MUNICIPAL DE BREJÃO
 R. MELQUIADES BERNARDES, S/N - CNPJ:10131076/0001-00

Orçamento Programa - Exercício de 2025

QUADRO AUXILIAR DE DETALHAMENTO DA DESPESA

Lei: 19, Data: 02/10/2024

PODER 02 PODER EXECUTIVO
 ORGÃO 25 FUNDEB
 UNIDADE 25 FUNDEB- FUNDO NACIONAL DE DESENVOLVIMENTO DA EDUCACAO BASICA.

Aplicacao Programada	Proj/Ativ	Finalidade	Categoria	Detalhada	TotalGrupo	Total Categ.	Total Func.
		F.R. - C.A.					
FUNDEB 70% REM. PROFIS. MAG. CRECHE TEMPO INTEGRAL	12.365.1201.2272.0000						720,00
3	DESPESAS CORREN					720,00	
1	PESSOAL E ENCARGOS SOCIAIS				720,00		
	CONTRATAÇÃO POR TEMPO DETERMINADO	0.05.12.251.011	3.1.90.04.00	120,00			
	VENCIMENTOS E VANTAGENS FIXAS - PESSOAL CIVIL	0.05.12.251.011	3.1.90.11.00	120,00			
	CONTRIBUIÇÕES PREVIDENCIÁRIAS - INSS	0.05.12.251.011	3.1.90.13.02	120,00			
	OUTRAS DESPESAS VARIÁVEIS - PESSOAL CIVIL	0.05.12.251.011	3.1.90.16.00	120,00			
	SENTENÇAS JUDICIAIS	0.05.12.251.011	3.1.90.91.00	120,00			
	CONTRIBUIÇÃO PATRONAL PARA O REGIME PRÓPRIO - RPPS	0.05.12.251.011	3.1.91.13.03	120,00			
FUNDEB 70% REM. PROFIS. MAG. PRE-ESCOLA TEMPO PARCIAL	12.365.1201.2273.0000						959.840,00
3	DESPESAS CORREN					959.840,00	
1	PESSOAL E ENCARGOS SOCIAIS				959.840,00		
	CONTRATAÇÃO POR TEMPO DETERMINADO	0.05.12.251.012	3.1.90.04.00	80.000,00			
	VENCIMENTOS E VANTAGENS FIXAS - PESSOAL CIVIL	0.05.12.251.012	3.1.90.11.00	804.800,00			
	CONTRIBUIÇÕES PREVIDENCIÁRIAS - INSS	0.05.12.251.012	3.1.90.13.02	30.000,00			
	OUTRAS DESPESAS VARIÁVEIS - PESSOAL CIVIL	0.05.12.251.012	3.1.90.16.00	120,00			
	SENTENÇAS JUDICIAIS	0.05.12.251.012	3.1.90.91.00	120,00			
	CONTRIBUIÇÃO PATRONAL PARA O REGIME PRÓPRIO - RPPS	0.05.12.251.012	3.1.91.13.03	244.800,00			
FUNDEB 70% REM. PROFIS. MAG. PRE-ESCOLA TEMPO INTEGRAL	12.365.1201.2274.0000						720,00
3	DESPESAS CORREN					720,00	
1	PESSOAL E ENCARGOS SOCIAIS				720,00		
	CONTRATAÇÃO POR TEMPO DETERMINADO	0.05.12.251.013	3.1.90.04.00	120,00			
	VENCIMENTOS E VANTAGENS FIXAS - PESSOAL CIVIL	0.05.12.251.013	3.1.90.11.00	120,00			
	CONTRIBUIÇÕES PREVIDENCIÁRIAS - INSS	0.05.12.251.013	3.1.90.13.02	120,00			
	OUTRAS DESPESAS VARIÁVEIS - PESSOAL CIVIL	0.05.12.251.013	3.1.90.16.00	120,00			
	SENTENÇAS JUDICIAIS	0.05.12.251.013	3.1.90.91.00	120,00			
	CONTRIBUIÇÃO PATRONAL PARA O REGIME PRÓPRIO - RPPS	0.05.12.251.013	3.1.91.13.03	120,00			
FUNDEB 30% MANUT. ENS. INF. CRECHE TEMPO PARCIAL	12.365.1201.2275.0000						138.320,00
3	DESPESAS CORREN					73.320,00	
1	PESSOAL E ENCARGOS SOCIAIS				720,00		
	CONTRATAÇÃO POR TEMPO DETERMINADO	0.05.12.252.010	3.1.90.04.00	120,00			
	VENCIMENTOS E VANTAGENS FIXAS - PESSOAL CIVIL	0.05.12.252.010	3.1.90.11.00	120,00			
	CONTRIBUIÇÕES PREVIDENCIÁRIAS - INSS	0.05.12.252.010	3.1.90.13.02	120,00			
	OUTRAS DESPESAS VARIÁVEIS - PESSOAL CIVIL	0.05.12.252.010	3.1.90.16.00	120,00			
	SENTENÇAS JUDICIAIS	0.05.12.252.010	3.1.90.91.00	120,00			
	CONTRIBUIÇÃO PATRONAL PARA O REGIME PRÓPRIO - RPPS	0.05.12.252.010	3.1.91.13.03	120,00			
3	OUTRAS DESPESAS CORRENTES				72.600,00		
	DIÁRIAS NO PAÍS	0.05.12.252.010	3.3.90.14.14	120,00			
	MATERIAL DE CONSUMO	0.05.12.252.010	3.3.90.30.00	72.000,00			
	PASSAGENS E DESPESAS COM LOCOMOÇÃO	0.05.12.252.010	3.3.90.33.00	120,00			
	OUTROS SERVIÇOS DE TERCEIROS - PESSOA FÍSICA	0.05.12.252.010	3.3.90.38.00	120,00			
	OUTROS SERVIÇOS DE TERCEIROS - PESSOA JURÍDICA	0.05.12.252.010	3.3.90.39.00	120,00			
	DESPESAS DE EXERCÍCIOS ANTERIORES	0.05.12.252.010	3.3.90.92.00	120,00			
4	DESPESAS DE CAPIT						65.000,00



PREFEITURA MUNICIPAL DE BREJÃO
 R MELQUIADES BERNARDES, S/N - CNPJ:10131076/0001-00

Orçamento Programa - Exercício de 2025

Página 45

QUADRO AUXILIAR DE DETALHAMENTO DA DESPESA

Lei: 19, Data: 02/10/2024

PODER 02 PODER EXECUTIVO
 ORGÃO 25 FUNDEB
 UNIDADE 25 FUNDEB- FUNDO NACIONAL DE DESENVOLVIMENTO DA EDUCACAO BASICA.

Aplicação Programada	Proj/Ativ	Finalidade	Categoria	Detalhada	Total Grupo	Total Categ.	Total Func.
		F.R. - C.A.					
FUNDEB 30% MANUT. ENS. INF. CRECHE TEMPO PARCIAL	12.365.1201.2275.0000						138.320,00
4	DESPESAS DE CAPIT					65.000,00	
4	INVESTIMENTOS				65.000,00		
	OBRAS E INSTALAÇÕES	0,05.12.252.010	4.4.90.51.00	45.000,00			
	EQUIPAMENTOS E MATERIAL PERMANENTE	0,05.12.252.010	4.4.90.52.00	20.000,00			
FUNDEB 30% MANUT. ENS. INF. CRECHE TEMPO INTEGRAL	12.365.1201.2276.0000						110.320,00
3	DESPESAS CORREN					43.320,00	
1	PESSOAL E ENCARGOS SOCIAIS				720,00		
	CONTRATAÇÃO POR TEMPO DETERMINADO	0,05.12.252.011	3.1.90.04.00	120,00			
	VENCIMENTOS E VANTAGENS FIXAS - PESSOAL CIVIL	0,05.12.252.011	3.1.90.11.00	120,00			
	CONTRIBUIÇÕES PREVIDENCIÁRIAS - INSS	0,05.12.252.011	3.1.90.13.02	120,00			
	OUTRAS DESPESAS VARIÁVEIS - PESSOAL CIVIL	0,05.12.252.011	3.1.90.16.00	120,00			
	SENTENÇAS JUDICIAIS	0,05.12.252.011	3.1.90.91.00	120,00			
	CONTRIBUIÇÃO PATRONAL PARA O REGIME PRÓPRIO - RPPS	0,05.12.252.011	3.1.91.13.03	120,00			
3	OUTRAS DESPESAS CORRENTES				42.600,00		
	DIÁRIAS NO PAIS	0,05.12.252.011	3.3.90.14.14	120,00			
	MATERIAL DE CONSUMO	0,05.12.252.011	3.3.90.30.00	42.000,00			
	PASSAGENS E DESPESAS COM LOCOMOÇÃO	0,05.12.252.011	3.3.90.33.00	120,00			
	OUTROS SERVIÇOS DE TERCEIROS - PESSOA FÍSICA	0,05.12.252.011	3.3.90.36.00	120,00			
	OUTROS SERVIÇOS DE TERCEIROS - PESSOA JURÍDICA	0,05.12.252.011	3.3.90.39.00	120,00			
	DESPESAS DE EXERCÍCIOS ANTERIORES	0,05.12.252.011	3.3.90.92.00	120,00			
4	DESPESAS DE CAPIT					67.000,00	
4	INVESTIMENTOS				67.000,00		
	OBRAS E INSTALAÇÕES	0,05.12.252.011	4.4.90.51.00	47.000,00			
	EQUIPAMENTOS E MATERIAL PERMANENTE	0,05.12.252.011	4.4.90.52.00	20.000,00			
FUNDEB 30% MANUT. ENS. INF. PRE-ESCOLA TEMPO PARCIAL	12.365.1201.2277.0000						235.400,00
3	DESPESAS CORREN					170.400,00	
1	PESSOAL E ENCARGOS SOCIAIS				102.120,00		
	CONTRATAÇÃO POR TEMPO DETERMINADO	0,05.12.252.012	3.1.90.04.00	30.000,00			
	VENCIMENTOS E VANTAGENS FIXAS - PESSOAL CIVIL	0,05.12.252.012	3.1.90.11.00	50.000,00			
	CONTRIBUIÇÕES PREVIDENCIÁRIAS - INSS	0,05.12.252.012	3.1.90.13.02	11.600,00			
	SENTENÇAS JUDICIAIS	0,05.12.252.012	3.1.90.91.00	120,00			
	CONTRIBUIÇÃO PATRONAL PARA O REGIME PRÓPRIO - RPPS	0,05.12.252.012	3.1.91.13.03	10.400,00			
3	OUTRAS DESPESAS CORRENTES				68.280,00		
	DIÁRIAS NO PAIS	0,05.12.252.012	3.3.90.14.14	120,00			
	MATERIAL DE CONSUMO	0,05.12.252.012	3.3.90.30.00	60.000,00			
	PASSAGENS E DESPESAS COM LOCOMOÇÃO	0,05.12.252.012	3.3.90.33.00	720,00			
	OUTROS SERVIÇOS DE TERCEIROS - PESSOA FÍSICA	0,05.12.252.012	3.3.90.36.00	120,00			
	OUTROS SERVIÇOS DE TERCEIROS - PESSOA JURÍDICA	0,05.12.252.012	3.3.90.39.00	7.200,00			
	DESPESAS DE EXERCÍCIOS ANTERIORES	0,05.12.252.012	3.3.90.92.00	120,00			
4	DESPESAS DE CAPIT					65.000,00	
4	INVESTIMENTOS				65.000,00		
	OBRAS E INSTALAÇÕES	0,05.12.252.012	4.4.90.51.00	45.000,00			
	EQUIPAMENTOS E MATERIAL PERMANENTE	0,05.12.252.012	4.4.90.52.00	20.000,00			
FUNDEB 30% MANUT. ENS. INF. PRE-ESCOLA TEMPO	12.365.1201.2278.0000						66.440,00



PREFEITURA MUNICIPAL DE BREJÃO

R MELQUIADES BERNARDES, S/N - CNPJ: 10131076/0001-00

Orçamento Programa - Exercício de 2025

QUADRO AUXILIAR DE DETALHAMENTO DA DESPESA

Lei: 19, Data: 02/10/2024

PODER 02 PODER EXECUTIVO
 ORGÃO 25 FUNDEB
 UNIDADE 25 FUNDEB- FUNDO NACIONAL DE DESENVOLVIMENTO DA EDUCACAO BASICA

Aplicação Programada	Proj/Ativ	Finalidade	Categoria	Detalhada	TotalGrupo	Total Categ.	Total Func.
		F.R. - C.A.					
INTEGRAL							
3	DESPEAS CORREN					1.440,00	
1	PESSOAL E ENCARGOS SOCIAIS				720,00		
	CONTRATAÇÃO POR TEMPO DETERMINADO	0.05.12.252.013	3.1.90.04.00	120,00			
	VENCIMENTOS E VANTAGENS FIXAS - PESSOAL CIVIL	0.05.12.252.013	3.1.90.11.00	120,00			
	CONTRIBUIÇÕES PREVIDENCIÁRIAS - INSS	0.05.12.252.013	3.1.90.13.02	120,00			
	OUTRAS DESPESAS VARIÁVEIS - PESSOAL CIVIL	0.05.12.252.013	3.1.90.16.00	120,00			
	SENTENÇAS JUDICIAIS	0.05.12.252.013	3.1.90.91.00	120,00			
	CONTRIBUIÇÃO PATRONAL PARA O REGIME PRÓPRIO - RPPS	0.05.12.252.013	3.1.91.13.03	120,00			
3	OUTRAS DESPESAS CORRENTES				720,00		
	DIÁRIAS NO PAIS	0.05.12.252.013	3.3.90.14.14	120,00			
	MATERIAL DE CONSUMO	0.05.12.252.013	3.3.90.30.00	120,00			
	PASSAGENS E DESPESAS COM LOCOMOÇÃO	0.05.12.252.013	3.3.90.33.00	120,00			
	OUTROS SERVIÇOS DE TERCEIROS - PESSOA FISICA	0.05.12.252.013	3.3.90.36.00	120,00			
	OUTROS SERVIÇOS DE TERCEIROS - PESSOA JURÍDICA	0.05.12.252.013	3.3.90.39.00	120,00			
	DESPESAS DE EXERCÍCIOS ANTERIORES	0.05.12.252.013	3.3.90.92.00	120,00			
4	DESPESAS DE CAPIT					67.000,00	
4	INVESTIMENTOS				67.000,00		
	OBRAS E INSTALAÇÕES	0.05.12.252.013	4.4.90.51.00	47.000,00			
	EQUIPAMENTOS E MATERIAL PERMANENTE	0.05.12.252.013	4.4.90.52.00	20.000,00			
FUNDEB 70% EJA - REMUNERAÇÃO PROFIS	12.366.1201.2063.0000						60.480,00
MAGISTERIO - EJA							
3	DESPEAS CORREN					60.480,00	
1	PESSOAL E ENCARGOS SOCIAIS				60.480,00		
	CONTRATAÇÃO POR TEMPO DETERMINADO	0.05.12.251.020	3.1.90.04.00	120,00			
	VENCIMENTOS E VANTAGENS FIXAS - PESSOAL CIVIL	0.05.12.251.020	3.1.90.11.00	24.000,00			
	CONTRIBUIÇÕES PREVIDENCIÁRIAS - INSS	0.05.12.251.020	3.1.90.13.02	120,00			
	OUTRAS DESPESAS VARIÁVEIS - PESSOAL CIVIL	0.05.12.251.020	3.1.90.16.00	120,00			
	SENTENÇAS JUDICIAIS	0.05.12.251.020	3.1.90.91.00	120,00			
	CONTRIBUIÇÃO PATRONAL PARA O REGIME PRÓPRIO - RPPS	0.05.12.251.020	3.1.91.13.03	36.000,00			
FUNDEB 70% EJA - AVALIAÇÃO DO PROCESSO	12.366.1201.2279.0000						310.511,00
3	DESPEAS CORREN				310.511,00		
1	PESSOAL E ENCARGOS SOCIAIS						
	CONTRATAÇÃO POR TEMPO DETERMINADO	0.05.12.251.020	3.1.90.04.00	32.831,00			
	VENCIMENTOS E VANTAGENS FIXAS - PESSOAL CIVIL	0.05.12.251.020	3.1.90.11.00	240.480,00			
	CONTRIBUIÇÕES PREVIDENCIÁRIAS - INSS	0.05.12.251.020	3.1.90.13.02	7.200,00			
	CONTRIBUIÇÃO PATRONAL PARA O REGIME PRÓPRIO - RPPS	0.05.12.251.020	3.1.91.13.03	30.000,00			
FUNDEB 30% MANUTENÇÃO DO ENS. EJA AVALIAÇÃO DO PROCESSO	12.366.1201.2284.0000						163.040,00
3	DESPEAS CORREN						133.040,00
1	PESSOAL E ENCARGOS SOCIAIS				120.560,00		
	CONTRATAÇÃO POR TEMPO DETERMINADO	0.05.12.252.020	3.1.90.04.00	33.120,00			
	VENCIMENTOS E VANTAGENS FIXAS - PESSOAL CIVIL	0.05.12.252.020	3.1.90.11.00	50.000,00			
	CONTRIBUIÇÕES PREVIDENCIÁRIAS - INSS	0.05.12.252.020	3.1.90.13.02	8.640,00			
	CONTRIBUIÇÃO PATRONAL PARA O REGIME PRÓPRIO - RPPS	0.05.12.252.020	3.1.91.13.03	28.600,00			



PREFEITURA MUNICIPAL DE BREJÃO
 R MELQUIADES BERNARDES, S/N - CNPJ 10131076/0001-00

Orçamento Programa - Exercício de 2025

QUADRO AUXILIAR DE DETALHAMENTO DA DESPESA

Lei: 19, Data: 02/10/2024.

PODER 02 PODER EXECUTIVO
 ORGÃO 25 FUNDEB
 UNIDADE 25 FUNDEB- FUNDO NACIONAL DE DESENVOLVIMENTO DA EDUCACAO BASICA

Aplicacao Programada	Proj/Ativ	Finalidade	Categoria	Detalhada	TotalGrupo	Total Categ.	Total Func.
				F.R. - C.A.			
FUNDEB 30% MANUTENCAO DO ENS. EJA AVALIACAO DO PROCESSO	12.366.1201.2284.0000						183.040,00
3	3	3			12.480,00	133.040,00	
DESPESAS CORREN							
3 OUTRAS DESPESAS CORRENTES							
		0.05.12.252.020	3.3.90.14.14	120,00			
		0.05.12.252.020	3.3.90.30.00	12.000,00			
		0.05.12.252.020	3.3.90.33.00	120,00			
		0.05.12.252.020	3.3.90.36.00	120,00			
		0.05.12.252.020	3.3.90.39.00	120,00			
4	4	4			30.000,00	30.000,00	
DESPESAS DE CAPIT							
4 INVESTIMENTOS							
		0.05.12.252.020	4.4.90.51.00	20.000,00			
		0.05.12.252.020	4.4.90.52.00	10.000,00			
FUNDEB 70% ESP - REMUNERACAO PROFISSIONAIS MAGISTERIO - EDUCACAO ESPECIAL	12.367.1201.2143.0000						202.320,00
3	3	1			202.320,00	202.320,00	
DESPESAS CORREN							
1 PESSOAL E ENCARGOS SOCIAIS							
		0.05.12.251.030	3.1.90.04.00	30.000,00			
		0.05.12.251.030	3.1.90.11.00	100.000,00			
		0.06.12.251.030	3.1.90.13.02	7.280,00			
		0.05.12.251.030	3.1.90.16.00	120,00			
		0.05.12.251.030	3.1.90.91.00	120,00			
		0.05.12.251.030	3.1.91.13.03	64.800,00			
FUNDEB 30% ESP - MANUTENCAO E DESENVOLVIMENTO DA EDUCACAO ESPECIAL	12.367.1201.2144.0000						57.800,00
3	3	1			29.840,00	57.800,00	
DESPESAS CORREN							
1 PESSOAL E ENCARGOS SOCIAIS							
		0.05.12.252.030	3.1.90.04.00	10.000,00			
		0.05.12.252.030	3.1.90.11.00	10.000,00			
		0.05.12.252.030	3.1.90.13.02	5.200,00			
		0.05.12.252.030	3.1.90.16.00	120,00			
		0.05.12.252.030	3.1.90.91.00	120,00			
		0.05.12.252.030	3.1.91.13.03	4.400,00			
3	3	3			27.060,00		
OUTRAS DESPESAS CORRENTES							
		0.05.12.252.030	3.3.90.14.14	120,00			
		0.05.12.252.030	3.3.90.30.00	6.000,00			
		0.05.12.252.030	3.3.90.33.00	120,00			
		0.05.12.252.030	3.3.90.36.00	7.200,00			
		0.05.12.252.030	3.3.90.39.00	14.400,00			
		0.05.12.252.030	3.3.90.92.00	120,00			
FUNDEB 70% ESPECIAL -REMUN. PROFIS. MAG. AEE	12.367.1201.2280.0000						235.040,00
3	3				235.040,00		
DESPESAS CORREN							



PREFEITURA MUNICIPAL DE BREJÃO

R MELQUIADES BERNARDES, S/N - CNPJ 10131076/0001-00

Orçamento Programa - Exercício de 2025

Página 48

QUADRO AUXILIAR DE DETALHAMENTO DA DESPESA

Lei: 19, Data: 02/10/2024

PODER	02	PODER EXECUTIVO
ORGÃO	25	FUNDEB
UNIDADE	25	FUNDEB- FUNDO NACIONAL DE DESENVOLVIMENTO DA EDUCACAO BASICA

Aplicacao Programada	Proj/Ativ	Finalidade	Categoria	Detalhada	TotalGrupo	Total Categ.	Total Func.
		F.R. - C.A.					
FUNDEB 70% ESPECIAL-REMUN. PROFIS. MAG. AEE	12.367.1201.2280.0000						235.040,00
3	DESPESAS CORREN						235.040,00
1	PESSOAL E ENCARGOS SOCIAIS				235.040,00		
	CONTRATAÇÃO POR TEMPO DETERMINADO	0.05.12.251.033	3.1.90.04.00	10.000,00			
	VENCIMENTOS E VANTAGENS FIXAS - PESSOAL CIVIL	0.05.12.251.033	3.1.90.11.00	172.800,00			
	OBRIGAÇÕES PATRONAIS	0.05.12.251.033	3.1.90.13.00	8.800,00			
	OUTRAS DESPESAS VARIÁVEIS - PESSOAL CIVIL	0.05.12.251.033	3.1.90.16.00	120,00			
	SENTENÇAS JUDICIAIS	0.05.12.251.033	3.1.90.91.00	120,00			
	OBRIGAÇÕES PATRONAIS - INTRA-ORÇAMENTÁRIO	0.05.12.251.033	3.1.91.13.00	43.200,00			
FUNDEB 30% ESPECIAL-MANUT. ENS. AEE	12.367.1201.2281.0000						11.280,00
3	DESPESAS CORREN						11.280,00
1	PESSOAL E ENCARGOS SOCIAIS				5.560,00		
	CONTRATAÇÃO POR TEMPO DETERMINADO	0.05.12.252.033	3.1.90.04.00	4.800,00			
	VENCIMENTOS E VANTAGENS FIXAS - PESSOAL CIVIL	0.05.12.252.033	3.1.90.11.00	200,00			
	CONTRIBUIÇÕES PREVIDENCIÁRIAS - INSS	0.05.12.252.033	3.1.90.13.02	200,00			
	OUTRAS DESPESAS VARIÁVEIS - PESSOAL CIVIL	0.05.12.252.033	3.1.90.16.00	120,00			
	INDENIZAÇÕES E RESTITUIÇÕES TRABALHISTAS	0.05.12.252.033	3.1.90.94.00	120,00			
	CONTRIBUIÇÃO PATRONAL PARA O REGIME PRÓPRIO - RPPS	0.05.12.252.033	3.1.91.13.03	120,00			
3	OUTRAS DESPESAS CORRENTES				5.860,00		
	DIÁRIAS NO PAÍS	0.05.12.252.033	3.3.90.14.14	120,00			
	MATERIAL DE CONSUMO	0.05.12.252.033	3.3.90.30.00	5.000,00			
	PASSAGENS E DESPESAS COM LOCOMOÇÃO	0.05.12.252.033	3.3.90.33.00	120,00			
	OUTROS SERVIÇOS DE TERCEIROS - PESSOA FÍSICA	0.05.12.252.033	3.3.90.36.00	120,00			
	OUTROS SERVIÇOS DE TERCEIROS - PESSOA JURÍDICA	0.05.12.252.033	3.3.90.39.00	120,00			
	DESPESAS DE EXERCÍCIOS ANTERIORES	0.05.12.252.033	3.3.90.92.00	120,00			
4	DESPESAS DE CAPIT					120,00	
4	INVESTIMENTOS				120,00		
	EQUIPAMENTOS E MATERIAL PERMANENTE	0.05.12.252.033	4.4.90.52.00	120,00			
FUNDEB 70% ESP-REMUN. PROFIS. MAG. ENS. INDIGENA/QUILOMBOLA	12.367.1201.2282.0000						263.040,00
3	DESPESAS CORREN						263.040,00
1	PESSOAL E ENCARGOS SOCIAIS				263.040,00		
	CONTRATAÇÃO POR TEMPO DETERMINADO	0.05.12.251.032	3.1.90.04.00	30.000,00			
	VENCIMENTOS E VANTAGENS FIXAS - PESSOAL CIVIL	0.05.12.251.032	3.1.90.11.00	200.000,00			
	CONTRIBUIÇÕES PREVIDENCIÁRIAS - INSS	0.05.12.251.032	3.1.90.13.02	10.800,00			
	OUTRAS DESPESAS VARIÁVEIS - PESSOAL CIVIL	0.05.12.251.032	3.1.90.16.00	120,00			
	SENTENÇAS JUDICIAIS	0.05.12.251.032	3.1.90.91.00	120,00			
	CONTRIBUIÇÃO PATRONAL PARA O REGIME PRÓPRIO - RPPS	0.05.12.251.032	3.1.91.13.03	22.000,00			
FUNDEB 30% ESPECIAL-MANUT. ENS. INDIGENA/QUILOMBOLA	12.367.1201.2283.0000						50.600,00
3	DESPESAS CORREN						50.600,00
1	PESSOAL E ENCARGOS SOCIAIS				49.880,00		
	CONTRATAÇÃO POR TEMPO DETERMINADO	0.05.12.252.032	3.1.90.04.00	18.000,00			
	VENCIMENTOS E VANTAGENS FIXAS - PESSOAL CIVIL	0.05.12.252.032	3.1.90.11.00	20.000,00			
	CONTRIBUIÇÕES PREVIDENCIÁRIAS - INSS	0.05.12.252.032	3.1.90.13.02	9.360,00			
	OUTRAS DESPESAS VARIÁVEIS - PESSOAL CIVIL	0.05.12.252.032	3.1.90.16.00	120,00			
	SENTENÇAS JUDICIAIS	0.05.12.252.032	3.1.90.91.00	120,00			
	CONTRIBUIÇÃO PATRONAL PARA O REGIME PRÓPRIO - RPPS	0.05.12.252.032	3.1.91.13.03	2.280,00			



PREFEITURA MUNICIPAL DE BREJÃO
 R MELQUIADES BERNARDES, S/N - CNPJ:10131076/0001-00

Orçamento Programa - Exercício de 2025

QUADRO AUXILIAR DE DETALHAMENTO DA DESPESA

Lei: 19, Data: 02/10/2024

PODER 02 PODER EXECUTIVO
 ORGÃO 26 SECRETARIA DE AGRICULTURA, PECUARIA E ABASTECIMENTO
 UNIDADE 26 SECRETARIA DE AGRICULTURA, PECUARIA E ABASTECIMENTO

Aplicação Programada	Proj/Ativ	Finalidade	Categoria	Detalhada	TotalGrupo	Total Categ.	Total Func.
		F.R. - C.A.					
AQUISIÇÃO DE VEÍCULOS, MOVEIS, MAQUINAS E EQUIPAMENTOS	20.122.2001.1049.0000						45.360,00
4 DESPESAS DE CAPIT							
4 INVESTIMENTOS					45.360,00	45.360,00	
EQUIPAMENTOS E MATERIAL PERMANENTE		0.01.00.110.000	4.4.90.52.00	45.360,00			
MANUTENCAO DAS ATIVIDADES DA UNIDADE	20.122.2001.2076.0000						1.255.624,00
3 DESPESAS CORREN						1.255.624,00	
1 PESSOAL E ENCARGOS SOCIAIS					356.000,00		
CONTRATAÇÃO POR TEMPO DETERMINADO		0.01.00.110.000	3.1.90.04.00	156.000,00			
VENCIMENTOS E VANTAGENS FIXAS - PESSOAL CIVIL		0.01.00.110.000	3.1.90.11.00	200.000,00			
3 OUTRAS DESPESAS CORRENTES					699.624,00		
DIÁRIAS - CIVIL		0.01.00.110.000	3.3.90.14.00	5.000,00			
MATERIAL DE CONSUMO		0.01.00.110.000	3.3.90.30.00	805.000,00			
OUTROS SERVIÇOS DE TERCEIROS - PESSOA FÍSICA		0.01.00.110.000	3.3.90.36.00	35.000,00			
OUTROS SERVIÇOS DE TERCEIROS - PESSOA JURÍDICA		0.01.00.110.000	3.3.90.39.00	51.600,00			
DESPESAS DE EXERCÍCIOS ANTERIORES		0.01.00.110.000	3.3.90.92.00	3.024,00			
CONSTRUCAO CENTRO DE ABASTECIMENTO DE PRODUTOS PRIMARIOS	20.605.2002.1050.0000						120,00
4 DESPESAS DE CAPIT							
4 INVESTIMENTOS						120,00	
OBRAS E INSTALAÇÕES		0.01.00.110.000	4.4.90.51.00	120,00	120,00		
OBRAS EM CURRAIS DE ANIMAIS E PARQUES DE EXPOSIÇÕES	20.605.2002.1051.0000						120,00
4 DESPESAS DE CAPIT							
4 INVESTIMENTOS						120,00	
OBRAS E INSTALAÇÕES		0.01.00.110.000	4.4.90.51.00	120,00	120,00		
MANUTENCAO DE MERCADOS E CENTRAL DE ABASTECIMENTO	20.605.2002.2077.0000						53.712,00
3 DESPESAS CORREN						53.712,00	
3 OUTRAS DESPESAS CORRENTES					53.712,00		
MATERIAL DE CONSUMO		0.01.00.110.000	3.3.90.30.00	8.400,00			
OUTROS SERVIÇOS DE TERCEIROS - PESSOA FÍSICA		0.01.00.110.000	3.3.90.36.00	39.024,00			
OUTROS SERVIÇOS DE TERCEIROS - PESSOA JURÍDICA		0.01.00.110.000	3.3.90.39.00	6.288,00			
OBRAS DE APOIO A AGRICULTURA, PERFURAÇÃO DE POÇOS	20.606.2001.1054.0000						50.000,00
4 DESPESAS DE CAPIT							
4 INVESTIMENTOS						50.000,00	
OBRAS E INSTALAÇÕES		0.01.00.110.000	4.4.90.51.00	50.000,00	50.000,00		
DESENVOLVIMENTO E INFRAESTRUTURA RURAL	20.606.2001.2101.0000						30.000,00
4 DESPESAS DE CAPIT							
4 INVESTIMENTOS						30.000,00	
EQUIPAMENTOS E MATERIAL PERMANENTE		0.01.00.110.000	4.4.90.52.00	30.000,00	30.000,00		
PISCICULTURA	20.608.2001.1055.0000						15.120,00



PREFEITURA MUNICIPAL DE BREJÃO
 R MELQUIADES BERNARDES, S/N - CNPJ:10131076/0001-00

Orçamento Programa - Exercício de 2025

QUADRO AUXILIAR DE DETALHAMENTO DA DESPESA

Lei: 19, Data: 02/10/2024

PODER 02 PODER EXECUTIVO
 ORGÃO 26 SECRETARIA DE AGRICULTURA, PECUARIA E ABASTECIMENTO
 UNIDADE 26 SECRETARIA DE AGRICULTURA, PECUARIA E ABASTECIMENTO

Aplicação Programada	Proj/Ativ	Finalidade	Categoria	Detalhada	Total Grupo	Total Categ.	Total Func.
		F.R. - C.A.					
PISCICULTURA							
	20.608.2001.1055.0000						15.120,00
3	DESPESAS CORREN					15.120,00	
3	OUTRAS DESPESAS CORRENTES				15.120,00		
	Material, Bem ou Serviço para Distribuição Gratuita.	0.01.00.110.000	3.3.90.32.00	15.120,00			
DISTRIBUICAO DE SEMENTES E MUDAS							
	20.608.2001.2078.0000					48.600,00	48.600,00
3	DESPESAS CORREN					48.600,00	
3	OUTRAS DESPESAS CORRENTES				48.600,00		
	MATERIAL DE CONSUMO	0.01.00.110.000	3.3.90.30.00	5.000,00			
	Material, Bem ou Serviço para Distribuição Gratuita	0.01.00.110.000	3.3.90.32.00	25.000,00			
	OUTROS SERVIÇOS DE TERCEIROS - PESSOA FISICA	0.01.00.110.000	3.3.90.36.00	3.600,00			
	OUTROS SERVIÇOS DE TERCEIROS - PESSOA JURIDICA	0.01.00.110.000	3.3.90.39.00	15.000,00			
AÇÕES DE DEFESA SANITARIA E VACINAÇÃO							
	20.609.2001.2079.0000					18.000,00	18.000,00
3	DESPESAS CORREN					18.000,00	
3	OUTRAS DESPESAS CORRENTES				18.000,00		
	MATERIAL DE CONSUMO	0.01.00.110.000	3.3.90.30.00	5.000,00			
	Material, Bem ou Serviço para Distribuição Gratuita	0.01.00.110.000	3.3.90.32.00	5.000,00			
	OUTROS SERVIÇOS DE TERCEIROS - PESSOA FISICA	0.01.00.110.000	3.3.90.36.00	3.000,00			
	OUTROS SERVIÇOS DE TERCEIROS - PESSOA JURIDICA	0.01.00.110.000	3.3.90.39.00	5.000,00			
OBRAS EM PONTES, PASSAGENS MOLHADAS E REPARAÇÃO DE ESTRADAS VICINAIS							
	20.782.2001.1041.0000					350.000,00	350.000,00
4	DESPESAS DE CAPIT					350.000,00	
4	INVESTIMENTOS				350.000,00		
	OBRAS E INSTALAÇÕES	0.05.03.110.000	4.4.90.51.00	350.000,00			
TOTAL							1.866.656,00



PREFEITURA MUNICIPAL DE BREJÃO
 R MELQUIADES BERNARDES, S/N - CNPJ: 10131076/0001-00

Orçamento Programa - Exercício de 2025

QUADRO AUXILIAR DE DETALHAMENTO DA DESPESA

Lei: 19, Data: 02/10/2024

PODER 02 PODER EXECUTIVO
 ORGÃO 27 SECRETARIA DE VIACAO, OBRAS E SERVICOS URBANOS
 UNIDADE 27 SECRETARIA DE VIACAO, OBRAS E SERVICOS URBANOS

Aplicacao Programada	Proj/Ativ	Finalidade F.R. - C,A.	Categoria	Detalhada	TotalGrupo	Total Categ.	Total Func.
DESAPROPRIACAO DE IMOVEIS PELO MUNICIPIO	04.122.1502.1027.0000						5.000,00
4 DESPESAS DE CAPIT					5.000,00	5.000,00	
4 INVESTIMENTOS							
AQUISIÇÃO DE IMÓVEIS		0.01.00.110.000	4.4.90.61.00	5.000,00			
CONSTRUÇÃO, REFORMA DO PREDIO DA PREFEITURA	04.122.1502.1028.0000						24.000,00
4 DESPESAS DE CAPIT					24.000,00	24.000,00	
4 INVESTIMENTOS							
OBRAS E INSTALAÇÕES		0.01.00.110.000	4.4.90.51.00	24.000,00			
OBRAS EM IMOVEIS DE ORGAOS E ENTIDADES MUNICIPAIS	04.122.1502.1029.0000						5.000,00
4 DESPESAS DE CAPIT					5.000,00	5.000,00	
4 INVESTIMENTOS							
OBRAS E INSTALAÇÕES		0.01.00.110.000	4.4.90.51.00	5.000,00			
LIMPEZA E PEQUENOS REPAROS EM PREDIOS PUBLICOS	04.122.1502.2067.0000						195.000,00
3 DESPESAS CORREN					195.000,00	195.000,00	
3 OUTRAS DESPESAS CORRENTES							
MATERIAL DE CONSUMO		0.01.00.110.000	3.3.90.30.00	32.000,00			
OUTROS SERVIÇOS DE TERCEIROS - PESSOA FÍSICA		0.01.00.110.000	3.3.90.36.00	3.000,00			
OUTROS SERVIÇOS DE TERCEIROS - PESSOA JURÍDICA		0.01.00.110.000	3.3.90.39.00	160.000,00			
MANUTENÇÃO DAS ATIVIDADES DA UNIDADE	15.122.1503.2071.0000						3.012.440,00
3 DESPESAS CORREN					1.460.120,00	3.012.440,00	
1 PESSOAL E ENCARGOS SOCIAIS							
CONTRATAÇÃO POR TEMPO DETERMINADO		0.01.00.110.000	3.1.90.04.00	1.020.000,00			
VENCIMENTOS E VANTAGENS FIXAS - PESSOAL CIVIL		0.01.00.110.000	3.1.90.11.00	440.000,00			
OUTRAS DESPESAS VARIÁVEIS - PESSOAL CIVIL		0.01.00.110.000	3.1.90.16.00	120,00			
3 OUTRAS DESPESAS CORRENTES					1.552.320,00		
DIÁRIAS - CIVIL		0.01.00.110.000	3.3.90.14.00	1.920,00			
MATERIAL DE CONSUMO		0.01.00.110.000	3.3.90.30.00	812.000,00			
OUTROS SERVIÇOS DE TERCEIROS - PESSOA FÍSICA		0.01.00.110.000	3.3.90.36.00	36.000,00			
OUTROS SERVIÇOS DE TERCEIROS - PESSOA JURÍDICA		0.01.00.110.000	3.3.90.39.00	700.000,00			
DESPESAS DE EXERCÍCIOS ANTERIORES		0.01.00.110.000	3.3.90.92.00	2.400,00			
OBRAS DE APOIO A COMUNIDADE	15.244.1503.1039.0000						2.400,00
4 DESPESAS DE CAPIT					2.400,00	2.400,00	
4 INVESTIMENTOS							
OBRAS E INSTALAÇÕES		0.01.00.110.000	4.4.90.51.00	2.400,00			
CONSTRUÇÃO, REFORMA E/OU AMPLIAÇÃO DE CEMITERIOS	15.451.1502.1040.0000						30.240,00
4 DESPESAS DE CAPIT					30.240,00	30.240,00	
4 INVESTIMENTOS							
OBRAS E INSTALAÇÕES		0.01.00.110.000	4.4.90.51.00	30.240,00			



PREFEITURA MUNICIPAL DE BREJÃO
 R MELQUIADES BERNARDES, S/N - CNPJ:10131076/0001-00

Orçamento Programa - Exercício de 2025

QUADRO AUXILIAR DE DETALHAMENTO DA DESPESA

Lei: 19, Data: 02/10/2024

PODER 02 PODER EXECUTIVO
 ORGÃO 27 SECRETARIA DE VIACAO, OBRAS E SERVICOS URBANOS
 UNIDADE 27 SECRETARIA DE VIACAO, OBRAS E SERVICOS URBANOS

Aplicação Programada	Proj/Ativ	Finalidade	Categoria	Detalhada	Total Grupo	Total Categ.	Total Func.
		F.R. - C.A.					
DESAPROPRIACAO E DEMOLICAO DE IMOVEIS	15.451.1502.1042.0000						11.000,00
4 DESPESAS DE CAPIT						11.000,00	
4 INVESTIMENTOS					11.000,00		
OBRAS E INSTALAÇÕES		0.01.00.110.000	4.4.90.51.00	5.000,00			
INDENIZAÇÕES E RESTITUIÇÕES		0.01.00.110.000	4.4.90.93.00	6.000,00			
PAVIMENTACAO, CALCAMENTO DE VIAS E ACESSOS	15.451.1505.1043.0000						500.000,00
4 DESPESAS DE CAPIT						500.000,00	
4 INVESTIMENTOS					500.000,00		
OBRAS E INSTALAÇÕES		0.05.81.110.000	4.4.90.51.00	500.000,00			
OBRAS EM PRAÇAS, PARQUES, JARDINS E AREAS DE LAZER PUBLICAS	15.452.1503.1044.0000						60.000,00
4 DESPESAS DE CAPIT						60.000,00	
4 INVESTIMENTOS					60.000,00		
OBRAS E INSTALAÇÕES		0.01.00.110.000	4.4.90.51.00	60.000,00			
AQUISICAO DE EQUIPAMENTOS PARA MODERNIZACAO DOS SERVICOS PUBLICOS	15.452.1503.1045.0000						7.560,00
4 DESPESAS DE CAPIT						7.560,00	
4 INVESTIMENTOS					7.560,00		
EQUIPAMENTOS E MATERIAL PERMANENTE		0.01.00.110.000	4.4.90.52.00	7.560,00			
SERVICOS URBANOS, INC. COLETA DE LIXO E ILUMINACAO PUBLICA	15.452.1503.2072.0000						71.200,00
3 DESPESAS CORREN						71.200,00	
1 PESSOAL E ENCARGOS SOCIAIS					60.000,00		
CONTRATAÇÃO POR TEMPO DETERMINADO		0.01.00.110.000	3.1.90.04.00	60.000,00			
3 OUTRAS DESPESAS CORRENTES					11.200,00		
MATERIAL DE CONSUMO		0.01.00.110.000	3.3.90.30.00	5.000,00			
OUTROS SERVIÇOS DE TERCEIROS - PESSOA FÍSICA		0.01.00.110.000	3.3.90.36.00	1.200,00			
OUTROS SERVIÇOS DE TERCEIROS - PESSOA JURÍDICA		0.01.00.110.000	3.3.90.39.00	5.000,00			
REPOSICAO DE CALCAMENTO EM VIAS PUBLICAS	15.452.1505.2073.0000						16.360,00
3 DESPESAS CORREN						16.360,00	
1 PESSOAL E ENCARGOS SOCIAIS					5.000,00		
CONTRATAÇÃO POR TEMPO DETERMINADO		0.01.00.110.000	3.1.90.04.00	5.000,00			
3 OUTRAS DESPESAS CORRENTES					13.360,00		
MATERIAL DE CONSUMO		0.01.00.110.000	3.3.90.30.00	5.000,00			
OUTROS SERVIÇOS DE TERCEIROS - PESSOA FÍSICA		0.01.00.110.000	3.3.90.36.00	3.000,00			
LOCAÇÃO DE MÃO-DE-OBRA		0.01.00.110.000	3.3.90.37.00	5.000,00			
OUTROS SERVIÇOS DE TERCEIROS - PESSOA JURÍDICA		0.01.00.110.000	3.3.90.39.00	360,00			
ACOES VOLTADAS A GESTAO AMBIENTAL	15.452.1801.2070.0000						13.320,00
3 DESPESAS CORREN						13.320,00	
3 OUTRAS DESPESAS CORRENTES					13.320,00		
OUTROS SERVIÇOS DE TERCEIROS - PESSOA FÍSICA		0.01.00.110.000	3.3.90.36.00	7.200,00			
OUTROS SERVIÇOS DE TERCEIROS - PESSOA JURÍDICA		0.01.00.110.000	3.3.90.39.00	6.120,00			



PREFEITURA MUNICIPAL DE BREJÃO
 R MELQUIADES BERNARDES, S/N - CNPJ:10131078/0001-00

Orçamento Programa - Exercício de 2025

QUADRO AUXILIAR DE DETALHAMENTO DA DESPESA

Lei: 19, Data: 02/10/2024

PODER	02	PODER EXECUTIVO
ORGÃO	27	SECRETARIA DE VIACAO, OBRAS E SERVICOS URBANOS
UNIDADE	27	SECRETARIA DE VIACAO, OBRAS E SERVICOS URBANOS

Aplicacao Programada	Proj/Ativ	Finalidade	Categoria	Detalhada	TotalGrupo	Total Categ.	Total Func.
		F.R. - C.A.					
MANUT GESTAO AMBIENTAL E SUSTENTABILIDADE	15.452.2707.2294.0000						7.200,00
3 DESPESAS CORREN						7.200,00	
3 OUTRAS DESPESAS CORRENTES					7.200,00		
MATERIAL DE CONSUMO		0.01.00.110.000	3.3.90.30.00	7.200,00			
OBRAS EM HABITACAO POPULAR - PSH E OUTROS	16.452.1601.1031.0000						15.120,00
4 DESPESAS DE CAPIT						15.120,00	
4 INVESTIMENTOS					15.120,00		
OBRAS E INSTALACOES		0.01.00.110.000	4.4.90.51.00	15.120,00			
AQUISICAO DE MAQUINAS E EQUIPAMENTOS	17.122.1702.1058.0000						2.400,00
DIVERSOS SANEAMENTO							2.400,00
4 DESPESAS DE CAPIT						2.400,00	
4 INVESTIMENTOS					2.400,00		
EQUIPAMENTOS E MATERIAL PERMANENTE		0.01.00.110.000	4.4.90.52.00	2.400,00			
ABASTECIMENTO EMERGENCIAL DE AGUA	17.511.1701.2083.0000						7.200,00
3 DESPESAS CORREN						7.200,00	
1 PESSOAL E ENCARGOS SOCIAIS					2.400,00		
CONTRATAÇÃO POR TEMPO DETERMINADO		0.01.00.110.000	3.1.90.04.00	2.400,00			
3 OUTRAS DESPESAS CORRENTES					4.800,00		
OUTROS SERVIÇOS DE TERCEIROS - PESSOA FÍSICA		0.01.00.110.000	3.3.90.36.00	2.400,00			
OUTROS SERVIÇOS DE TERCEIROS - PESSOA JURÍDICA		0.01.00.110.000	3.3.90.39.00	2.400,00			
CONSTRUÇÃO, AMPLIAÇÃO E MELHORIA DE	17.512.1702.1033.0000						5.000,00
SANEAMENTO BASICO							5.000,00
4 DESPESAS DE CAPIT						5.000,00	
4 INVESTIMENTOS					5.000,00		
OBRAS E INSTALACOES		0.01.00.110.000	4.4.90.51.00	5.000,00			
EXECUCAO DE OBRAS EM CONTROLE SANITARIO E	17.512.1702.1034.0000						5.000,00
AMBIENTAL							5.000,00
4 DESPESAS DE CAPIT						5.000,00	
4 INVESTIMENTOS					5.000,00		
OBRAS E INSTALACOES		0.01.00.110.000	4.4.90.51.00	5.000,00			
SISTEMA DE SANEAMENTO URBANO E DRENAGEM	17.512.1702.2069.0000						21.000,00
PLUVIAL							21.000,00
3 DESPESAS CORREN						21.000,00	
1 PESSOAL E ENCARGOS SOCIAIS					5.000,00		
CONTRATAÇÃO POR TEMPO DETERMINADO		0.01.00.110.000	3.1.90.04.00	5.000,00			
3 OUTRAS DESPESAS CORRENTES					16.000,00		
MATERIAL DE CONSUMO		0.01.00.110.000	3.3.90.30.00	3.000,00			
OUTROS SERVIÇOS DE TERCEIROS - PESSOA FÍSICA		0.01.00.110.000	3.3.90.36.00	3.000,00			
LOCAÇÃO DE MÃO-DE-OBRA		0.01.00.110.000	3.3.90.37.00	5.000,00			
OUTROS SERVIÇOS DE TERCEIROS - PESSOA JURÍDICA		0.01.00.110.000	3.3.90.39.00	5.000,00			
RECUPERACAO EM AREAS DEGRADADAS	18.543.1802.1035.0000						6.000,00
4 DESPESAS DE CAPIT						6.000,00	



PREFEITURA MUNICIPAL DE BREJÃO
 R MELQUIADES BERNARDES, S/N - CNPJ:10131076/0001-00

Orçamento Programa - Exercício de 2025

QUADRO AUXILIAR DE DETALHAMENTO DA DESPESA

Lei: 19, Data: 02/10/2024

PODER	02	PODER EXECUTIVO
ORGÃO	27	SECRETARIA DE VIACAO, OBRAS E SERVICOS URBANOS
UNIDADE	27	SECRETARIA DE VIACAO, OBRAS E SERVICOS URBANOS

Aplicacao Programada	Proj/Ativ	Finalidade F.R. - C.A.	Categoria	Detalhada	TotalGrupo	Total Categ.	Total Func.
RECUPERACAO EM AREAS DEGRADADAS	16.543.1802.1035.0000						6.000,00
4 DESPESAS DE CAPIT					6.000,00	6.000,00	
4 INVESTIMENTOS							
OBRAS E INSTALAÇÕES		0.01.00.110.000	4.4.90.51.00	6.000,00			
OBRAS HIDRICAS EM ADUTORAS, BARRAGENS E OUTROS	16.543.1802.1036.0000						6.000,00
4 DESPESAS DE CAPIT					6.000,00	6.000,00	
4 INVESTIMENTOS							
OBRAS E INSTALAÇÕES		0.01.00.110.000	4.4.90.51.00	6.000,00			
AMPLIACAO DE REDES DE ENERGIA E EXPANSAO DA ILUMINACAO URBANA E RURAL	25.752.1504.1037.0000						6.000,00
4 DESPESAS DE CAPIT					6.000,00	6.000,00	
4 INVESTIMENTOS							
OBRAS E INSTALAÇÕES		0.01.00.110.000	4.4.90.51.00	6.000,00			
TOTAL							4.036.440,00



PREFEITURA MUNICIPAL DE BREJÃO

R MELQUIADES BERNARDES, S/N - CNPJ: 10131076/0001-00

Circunento Programa - Exercício de 2025

Página 57

QUADRO AUXILIAR DE DETALHAMENTO DA DESPESA

Lei: 19, Data: 02/10/2024

PODER 02 PODER EXECUTIVO
 ORGÃO 29 SECRETARIA DE TRANSPORTE
 UNIDADE 29 SECRETARIA DE TRANSPORTE

Aplicação Programada	Proj/Ativ	Finalidade F.R. - C.A.	Categoria	Detalhada	TotalGrupo	Total Categ.	Total Func.
AQUISICAO DE MAQUINAS E EQUIPAMENTOS DIVERSOS	04.122.1507.1046.0000						6.240,00
4 DESPESAS DE CAPIT						6.240,00	
4 INVESTIMENTOS					6.240,00		
EQUIPAMENTOS E MATERIAL PERMANENTE		0.01.00.110.000	4.4.90.52.00	6.240,00			
EXECUCAO DE OBRAS RODOVIARIAS	26.782.1507.1047.0000						6.000,00
4 DESPESAS DE CAPIT						6.000,00	
4 INVESTIMENTOS					6.000,00		
OBRAS E INSTALACOES		0.01.00.110.000	4.4.90.51.00	6.000,00			
INFRAESTRUTURA DE TRANSPORTES	26.782.1507.2075.0000						394.000,00
3 DESPESAS CORREN						387.000,00	
1 PESSOAL E ENCARGOS SOCIAIS					285.000,00		
CONTRATAÇÃO POR TEMPO DETERMINADO		0.01.00.110.000	3.1.90.04.00	260.000,00			
VENCIMENTOS E VANTAGENS FIXAS - PESSOAL CIVIL		0.01.00.110.000	3.1.90.11.00	25.000,00			
3 OUTRAS DESPESAS CORRENTES					102.000,00		
DIÁRIAS - CIVIL		0.01.00.110.000	3.3.90.14.00	12.000,00			
MATERIAL DE CONSUMO		0.01.00.110.000	3.3.90.30.00	35.000,00			
OUTROS SERVIÇOS DE TERCEIROS - PESSOA FÍSICA		0.01.00.110.000	3.3.90.36.00	20.000,00			
OUTROS SERVIÇOS DE TERCEIROS - PESSOA JURIDICA		0.01.00.110.000	3.3.90.39.00	35.000,00			
4 DESPESAS DE CAPIT						7.000,00	
4 INVESTIMENTOS					7.000,00		
EQUIPAMENTOS E MATERIAL PERMANENTE		0.01.00.110.000	4.4.90.52.00	7.000,00			
TOTAL							406.240,00



PREFEITURA MUNICIPAL DE BREJÃO
R MELQUIADES BERNARDES, S/N - CNPJ 10131076/0001-00

Orçamento Programa - Exercício de 2025

Página 59

QUADRO AUXILIAR DE DETALHAMENTO DA DESPESA

Lei: 19, Data: 02/10/2024

PODER 02 PODER EXECUTIVO
ORGÃO 30 SECRETARIA DE CULTURA, TURISMO E LAZER
UNIDADE 31 FESTIVIDADES TRADICIONAIS FOLCLORICAS

Aplicação Programada	Proj/Ativ	Finalidade	Categoria	Detalhada	Total Grupo	Total Categ.	Total Func.
FESTIVIDADES TRADICIONAIS E FOLCLORICAS		13.392.1301.2064.0000					807.560,00
3	DESPESAS CORREN					807.560,00	
3	OUTRAS DESPESAS CORRENTES				807.560,00		
	MATERIAL DE CONSUMO	0.01.00.110.000	3.3.90.30.00	40.000,00			
	PREMIAÇÕES CULTURAIS, ARTÍSTICAS, CIENTÍFICAS, DESPORT	0.01.00.110.000	3.3.90.31.00	7.560,00			
	OUTROS SERVIÇOS DE TERCEIROS - PESSOA FÍSICA	0.01.00.110.000	3.3.90.36.00	60.000,00			
	OUTROS SERVIÇOS DE TERCEIROS - PESSOA JURÍDICA	0.01.00.110.000	3.3.90.39.00	700.000,00			
TOTAL							807.560,00



PREFEITURA MUNICIPAL DE BREJÃO
 R MELQUIADES BERNARDES, S/N - CNPJ 10131076/0001-00

Orçamento Programa - Exercício de 2025

Página 63

QUADRO AUXILIAR DE DETALHAMENTO DA DESPESA

Lei: 19, Data: 02/10/2024

PODER 02 PODER EXECUTIVO
 ORGÃO 31 SECRETARIA DE MEIO AMBIENTE E SUSTENTABILIDADE
 UNIDADE 00 SECRETARIA DE MEIO AMBIENTE E SUSTENTABILIDADE

Aplicação Programada	Proj/Ativ	Finalidade	Categoria	Detalhada	Total Grupo	Total Categ.	Total Func.
		F.R. - C.A.					
MANUT GESTAO AMBIENTAL E SUSTENTABILIDADE	18.542.2707.2294.0000						67.000,00
3	DESPESAS CORREN					66.000,00	
1	PESSOAL E ENCARGOS SOCIAIS				33.000,00		
	CONTRATAÇÃO POR TEMPO DETERMINADO	0.01.00.110.000	3.1.90.04.00	30.000,00			
	VENCIMENTOS E VANTAGENS FIXAS - PESSOAL CIVIL	0.01.00.110.000	3.1.90.11.00	1.000,00			
	CONTRIBUIÇÕES PREVIDENCIÁRIAS - INSS	0.01.00.110.000	3.1.90.13.02	1.000,00			
	CONTRIBUIÇÃO PATRONAL PARA O REGIME PRÓPRIO - RPPS	0.01.00.110.000	3.1.91.13.03	1.000,00			
3	OUTRAS DESPESAS CORRENTES				33.000,00		
	DIÁRIAS NO PAÍS	0.01.00.110.000	3.3.90.14.14	1.000,00			
	MATERIAL DE CONSUMO	0.01.00.110.000	3.3.90.30.00	10.000,00			
	PASSAGENS E DESPESAS COM LOCOMOÇÃO	0.01.00.110.000	3.3.90.33.00	1.000,00			
	OUTROS SERVIÇOS DE TERCEIROS - PESSOA FÍSICA	0.01.00.110.000	3.3.90.36.00	1.000,00			
	OUTROS SERVIÇOS DE TERCEIROS - PESSOA JURÍDICA	0.01.00.110.000	3.3.90.39.00	20.000,00			
4	DESPESAS DE CAPIT					1.000,00	
4	INVESTIMENTOS				1.000,00		
	EQUIPAMENTOS E MATERIAL PERMANENTE	0.01.00.110.000	4.4.90.52.00	1.000,00			
TOTAL							67.000,00



PREFEITURA MUNICIPAL DE BREJÃO
 R MELQUIADES BERNARDES, S/N - CNPJ: 10131076/0001-00

Orçamento Programa - Exercício de 2025

Página 64

QUADRO AUXILIAR DE DETALHAMENTO DA DESPESA

Lei: 19, Data: 02/10/2024

PODER 02 PODER EXECUTIVO
 ORGÃO 32 SECRETARIA DE COMUNICACAO SOCIAL
 UNIDADE 00 SECRETARIA DE COMUNICACAO SOCIAL

Aplicacao Programada	Proj/Ativ	Finalidade	Categoria	Detalhada	Total Grupo	Total Categ.	Total Func.	
		F.R. - C.A.						
MANUT DAS ATV DA SEC COMUNICACAO SOCIAL	24.131.2706.2293.0000						91.000,00	
3	DESPESAS CORREN					81.000,00		
1	PESSOAL E ENCARGOS SOCIAIS				38.000,00			
	CONTRATAÇÃO POR TEMPO DETERMINADO	0.01.00.110.000	3.1.90.04.00	35.000,00				
	VENCIMENTOS E VANTAGENS FIXAS - PESSOAL CIVIL	0.01.00.110.000	3.1.90.11.00	1.000,00				
	CONTRIBUIÇÕES PREVIDENCIARIAS - INSS	0.01.00.110.000	3.1.90.13.02	1.000,00				
	CONTRIBUIÇÃO PATRONAL PARA O REGIME PRÓPRIO - RPPS	0.01.00.110.000	3.1.91.13.03	1.000,00				
3	OUTRAS DESPESAS CORRENTES				43.000,00			
	DIARIAS NO PAIS	0.01.00.110.000	3.3.90.14.14	1.000,00				
	MATERIAL DE CONSUMO	0.01.00.110.000	3.3.90.30.00	10.000,00				
	PASSAGENS E DESPESAS COM LOCOMOÇÃO	0.01.00.110.000	3.3.90.33.00	1.000,00				
	OUTROS SERVIÇOS DE TERCEIROS - PESSOA FÍSICA	0.01.00.110.000	3.3.90.36.00	1.000,00				
	OUTROS SERVIÇOS DE TERCEIROS - PESSOA JURÍDICA	0.01.00.110.000	3.3.90.39.00	30.000,00				
4	DESPESAS DE CAPIT					10.000,00		
4	INVESTIMENTOS				10.000,00			
	EQUIPAMENTOS E MATERIAL PERMANENTE	0.01.00.110.000	4.4.90.52.00	10.000,00				
TOTAL							91.000,00	



PREFEITURA MUNICIPAL DE BREJÃO
 R MELQUIADES BERNARDES, S/N - CNPJ.10131076/0001-00

Orçamento Programa - Exercício de 2025

QUADRO AUXILIAR DE DETALHAMENTO DA DESPESA

Lei: 19, Data: 02/10/2024

PODER 02 PODER EXECUTIVO
 ORGÃO 33 SECRETARIA DE ESPORTES E DESPORTO AMADOR
 UNIDADE 00 SECRETARIA DE ESPORTES, LAZER E DESPORTO AMADOR

Aplicação Programada	Proj/Ativ	Finalidade	Categoria	Detalhada	TotalGrupo	Total Categ.	Total Func.
		F.R. - C.A.					
AQUISICAO DE VEICULOS, MOVEIS, MAQUINAS E EQUIPAMENTOS	27.812.2701.1060.0000						5.000,00
4 DESPESAS DE CAPITAL						5.000,00	
4 INVESTIMENTOS					5.000,00		
EQUIPAMENTOS E MATERIAL PERMANENTE		0.01.00.110.000	4.4.90.52.00	5.000,00			
MANUTENCAO DAS ATIVIDADES DA SEC DE ESPORTES	27.812.2701.2065.0000						118.000,00
3 DESPESAS CORREN						118.000,00	
1 PESSOAL E ENCARGOS SOCIAIS					75.000,00		
CONTRATAÇÃO POR TEMPO DETERMINADO		0.01.00.110.000	3.1.90.04.00	50.000,00			
VENCIMENTOS E VANTAGENS FIXAS - PESSOAL CIVIL		0.01.00.110.000	3.1.90.11.00	25.000,00			
3 OUTRAS DESPESAS CORRENTES					43.000,00		
MATERIAL DE CONSUMO		0.01.00.110.000	3.3.90.30.00	20.000,00			
OUTROS SERVIÇOS DE TERCEIROS - PESSOA FISICA		0.01.00.110.000	3.3.90.36.00	5.000,00			
OUTROS SERVIÇOS DE TERCEIROS - PESSOA JURIDICA		0.01.00.110.000	3.3.90.39.00	18.000,00			
OBRAS EM GINASIO, QUADRAS E OUTROS	27.812.2702.1061.0000						5.000,00
4 DESPESAS DE CAPITAL						5.000,00	
4 INVESTIMENTOS					5.000,00		
OBRAS E INSTALAÇÕES		0.01.00.110.000	4.4.90.51.00	5.000,00			
INCENTIVO AO DESPORTO AMADOR E PATROCINIOS	27.812.2702.2088.0000						27.560,00
3 DESPESAS CORREN						27.560,00	
3 OUTRAS DESPESAS CORRENTES					27.560,00		
MATERIAL DE CONSUMO		0.01.00.110.000	3.3.90.30.00	17.560,00			
PREMIAÇÕES CULTURAIS, ARTISTICAS, CIENTIFICAS, DESPORT		0.01.00.110.000	3.3.90.31.00	10.000,00			
TOTAL							155.590,00

Totais por Programa

Programa	Descrição	Total
0000	ENCARGOS PUBLICOS DIVERSOS	56.612,00
0101	LEGISLATIVO MUNICIPAL	887.000,00
0102	GESTAO ADMINISTRATIVA DA CAMARA	1.112.800,00
0401	TECNOLOGIA DA INFORMACAO E TRANSPARENCIA	119.600,00
0402	MODERNIZACAO DA GESTAO PUBLICA	87.400,00
0403	GESTAO ADMINISTRATIVA DO MUNICIPIO	5.701.640,00
0502	FORTALECIMENTO DA DEFESA CIVIL	375.000,00
0801	GESTAO DA ASSISTENCIA SOCIAL	1.495.432,00
0802	FORTALECIMENTO DA REDE DE PROTECAO ESPECIAL	290.536,00



PREFEITURA MUNICIPAL DE BREJÃO
 R MELQUIADES BERNARDES, S/N - CNPJ 10131076/0001-00

Orçamento Programa - Exercício de 2025

Página 66

QUADRO AUXILIAR DE DETALHAMENTO DA DESPESA

Lei: 19, Data: 02/10/2024

0803	FORTELECIMENTO DA REDE DE PROTECAO SOCIAL ESPECIAL	622.452,00
0804	SERVICOS ASSISTENCIAIS	402.600,00
0805	PROMOCAO DOS DIREITOS DA CRIANCA E DO ADOLESCENTE	231.200,00
0901	GESTAO PREVIDENCIARIA	7.230.000,00
1001	PROMOCAO A SAUDE DE QUALIDADE	14.798.183,00
1002	SUPORTE AO SERVICO DE SAUDE	2.986.120,00
1004	GESTAO DOS SERVICOS DE SAUDE	120,00
1201	DESENVOLVIMENTO DA EDUCACAO BASICA DE QUALIDADE	22.688.689,00
1301	DESENVOLVIMENTO E PROMOCAO CULTURAL	994.680,00
1302	PRESERVAÇÃO DO PATRIMONIO HISTORICO	10.000,00
1502	REABILITACAO DE AREAS URBANAS	270.240,00
1503	DESENVOLVIMENTO URBANO INFRAESTRUTURA URBANISTICA	3.153.600,00
1504	ILUMINACAO PUBLICA EFICIENTE	6.000,00
1505	INTERVENCOES VARIAVEIS POLITICAS PUBLICAS	618.360,00
1507	PROMOCAO A MOBILIDADE	406.240,00
1601	DESENVOLVIMENTO HABITACIONAL	15.120,00
1701	AGUA E ESGOTO - SERVICOS URBANOS	7.200,00
1702	AGUA E ESGOTO - INFRAESTRUTURA E MODERNIZACAO	33.400,00
1801	CIDADE VERDE - VEGETACAO URBANA	13.320,00
1802	CIDADE LIMPA - DEFESA DO MEIO AMBIENTE	12.000,00
2001	DESENVOLVIMENTO E INFRAESTRUTURA RURAL	1.812.704,00
2002	FOMENTO AO ABASTECIMENTO ALIMENTAR	53.952,00
2301	ESTRUTURACAO DOS SEGUIMENTOS TURISTICOS	44.840,00
2401	PROGRAMA EDUCACAO TEMPO INTEGRAL	149.000,00
2402	PROGRAMA PRIMEIRA INFANCIA	353.080,00
2701	ESPORTE LAZER - INFRAESTRUTURA E MODERNIZACAO ESPORTIVA	123.000,00
2702	DESENVOLVIMENTO DO ESPORTE E ATIVIDADES MOTORAS	32.560,00
2703	PROGRAMA MERENDA ESCOLAR	252.200,00
2704	PROGRAMA TRANSPORTE ESCOLAR	444.720,00
2706	COMUNICACAO SOCIAL	91.000,00
2707	MEIO AMBIENTE/SUSTENTABILIDADE	74.200,00
2708	LEI DE FOMENTO A CULTURA	153.000,00
9999	RESERVA DE CONTINGENCIA	3.000.000,00
Total Geral		71.000.000,00

Totais por Projeto

Projeto	Descrição	Total
1001	DIVIDAS DIVERSAS CONTRATADAS	26.760,00
1002	RECUPERACAO DO PREDIO DA CAMARA MUNICIPAL	75.000,00
1006	AMORTIZACAO DE DIVIDA - SAUDE	1.512,00
1007	OBRAS EM IMOVEIS	32.400,00
1008	AQUISICAO DE MAQUINAS E EQUIPAMENTOS DIVERSOS	55.000,00
1009	SENTENCAS JUDICIAIS	12.000,00
1014	CONSTRUCAO, REFORMA DE UNIDADES ESCOLARES	540.000,00
1015	AQUISICAO DE IMOVEIS PARA O ENSINO	30.000,00
1016	AQUISICAO DE VEICULOS, MOVEIS, MAQUINAS E EQUIPAMENTOS	100.000,00
1017	INDENIZACOES	2.400,00
1018	SUBVENCOES A ENTIDADES SEM FINS LUCRATIVOS	1.200,00
1026	BIBLIOTECA - OBRAS NA BIBLIOTECA PUBLICA MUNICIPAL	1.500,00
1027	DESAPROPRIACAO DE IMOVEIS PELO MUNICIPIO	5.000,00
1028	CONSTRUCAO, REFORMA DO PREDIO DA PREFEITURA	24.000,00
1029	OBRAS EM IMOVEIS DE ORGAOS E ENTIDADES MUNICIPAIS	5.000,00
1031	OBRAS EM HABITACAO POPULAR - PSH E OUTROS	15.120,00
1033	CONSTRUCAO, AMPLIACAO E MELHORIA DE SANEAMENTO BASICO	5.000,00
1034	EXECUCAO DE OBRAS EM CONTROLE SANITARIO E AMBIENTAL	5.000,00



PREFEITURA MUNICIPAL DE BREJÃO

R MELQUIADES BERNARDES, S/N - CNPJ 10131076/0001-00

Orçamento Programa - Exercício de 2026

QUADRO AUXILIAR DE DETALHAMENTO DA DESPESA

Lei: 19, Data: 02/10/2024

1035	RECUPERAÇÃO EM AREAS DEGRADADAS	6.000,00
1036	OBRAS HIDRICAS EM ADUTORAS, BARRAGENS E OUTROS	6.000,00
1037	AMPLIACAO DE REDES DE ENERGIA E EXPANSAO DA ILUMINACAO URBANA E RURAL	6.000,00
1039	OBRAS DE APOIO A COMUNIDADE	2.400,00
1040	CONSTRUCAO, REFORMA E /OU AMPLIACAO DE CEMITERIOS	30.240,00
1041	OBRAS EM PONTES, PASSAGENS MOLHADAS E REPARACAO DE ESTRADAS VICINAIS	350.000,00
1042	DESAPROPRIACAO E DEMOLICAO DE IMOVEIS	11.000,00
1043	PAVIMENTACAO, CALCAMENTO DE VIAS E ACESSOS	500.000,00
1044	OBRAS EM PRACAS, PARQUES, JARDINS E AREAS DE LAZER PUBLICAS	60.000,00
1045	AQUISICAO DE EQUIPAMENTOS PARA MODERNIZACAO DOS SERVICOS PUBLICOS	7.560,00
1046	AQUISICAO DE MAQUINAS E EQUIPAMENTOS DIVERSOS	6.240,00
1047	EXECUCAO DE OBRAS RODOVIARIAS	6.000,00
1048	CONSTRUCAO, REFORMA E AMPLIACAO DE CRECHES MUNICIPAIS	250.000,00
1049	AQUISICAO DE VEICULOS, MOVEIS, MAQUINAS E EQUIPAMENTOS	45.360,00
1050	CONSTRUCAO CENTRO DE ABASTECIMENTO DE PRODUTOS PRIMARIOS	120,00
1051	OBRAS EM CURRAIS DE ANIMAIS E PARQUES DE EXPOSICOES	120,00
1054	OBRAS DE APOIO A AGRICULTURA, PERFURACAO DE POÇOS	50.000,00
1055	PISCICULTURA	15.120,00
1058	AQUISICAO DE MAQUINAS E EQUIPAMENTOS DIVERSOS SANEAMENTO	2.400,00
1060	AQUISICAO DE VEICULOS, MOVEIS, MAQUINAS E EQUIPAMENTOS	5.000,00
1061	OBRAS EM GINASIO, QUADRAS E OUTROS	5.000,00
1062	AMPLIACAO DA ESTRUTURA FISICA DA SAUDE	64.120,00
1063	SUS - AQUISICAO DE EQUIPAMENTOS, MAQUINAS E VEICULOS PARA SAUDE	100.000,00
1064	ATENCAO BASICA - AQUISICAO DE EQUIPAMENTOS	37.000,00
1065	ATENCAO BASICA - EXECUCAO DE OBRAS EM IMOVEIS VINCULADOS	120.000,00
1069	ACADEMIA DA SAUDE - IMPLANTACAO	50.400,00
1070	MAC - AQUISICAO EQUIP MEDIA E ALTA COMPLEXIDADE HOSPITALAR E AMBULATORIAL	160.000,00
1071	MAC - OBRAS ASSISTENCIA DE MEDIA E ALTA COMPLEX HOSPITALAR E AMBULATORIAL	120.000,00
1072	REESTRUTURACAO DA REDE DE ASSISTENCIA FARMACEUTICA	22.680,00
1073	VIG SANITARIA - AQUISICAO DE EQUIP PARA A VIGILANCIA SANITARIA	48.384,00
1074	VIG EPID - AQUISICAO DE EQUIP VIGILANCIA EPIDEMIOLOGICA E AMBIENTAL	1.440,00
1075	EXECUCAO DE OBRAS DE INSTALACAO	7.200,00
1076	AQUISICAO DE MOVEIS, MAQUINAS E EQUIPAMENTOS DIVERSOS	15.120,00
1080	AQUISICAO DE EQUIPAMENTOS PARA O CONSELHO MUNICIPAL	7.560,00
1096	EDIFICACOES DA PREVIDENCIA	51.200,00
1097	PAB - AQUISICAO DE MOVEIS, MAQUINAS E EQUIPAMENTOS DIVERSOS	1.130.000,00
1098	PAB - OBRAS E INSTALACOES	24.000,00
1099	CONSTRUCAO DO CAPS	100.000,00
Total Geral:		4.360.556,00

Totais por Atividade

Atividade	Descrição	Total
2001	MANUTENCAO DO LEGISLATIVO MUNICIPAL	850.000,00
2003	MANUTENCAO DAS ATIVIDADES DE CERIMONIAL	19.000,00
2005	PARCELAMENTO DA DIVIDA DO INSS	3.500,00
2006	MANUT DPTO ADM E FINANCEIRO DA CAMARA	1.037.800,00
2007	CAPACITACAO DOS VEREADORES	11.000,00
2008	CAPACITACAO DOS SERVIDORES	7.000,00
2010	DPTO GUARDA - MANUT DA SATIV. DA GUARDA MUNICIPAL	162.000,00
2011	GAB PREF - MANUTENCAO DAS ATIVIDADES DO GABINETE DO PREFEITO	1.256.600,00
2012	ENCARGOS DA DIVIDA PUBLICA E PRECATORIOS	21.000,00
2013	SEC. CONTR INERTNO - MANUTENCAO DAS ATIVIDADES DO CONTROLE INTERNO	238.000,00
2014	SEC. TECNOLOGIA DA INFORMACAO E TRANSPARENCIA T.I.	119.800,00
2015	SEC ADM - MANUTENCAO DAS ATIVIDADES DA SECRETARIA DE ADMINISTRACAO	2.407.800,00



PREFEITURA MUNICIPAL DE BREJÃO

R MELQUIADES BERNARDES, S/N - CNPJ:10131076/0001-00

Orçamento Programa - Exercício de 2025

Página 68

QUADRO AUXILIAR DE DETALHAMENTO DA DESPESA

Lei: 19. Data: 02/10/2024

2018	OBRIGACOES TRIBUTARIAS E CONTRIBUICOES SOCIAIS	116.832,00
2020	SUBVENCOES E ENTIDADES PRIVADAS SEM FINS LUCRATIVOS	1.000,00
2023	DPTO DEFESA CIVIL - MANUT DAS ATIVIDADES DA DEFESA CIVIL	72.000,00
2025	SEC FINANÇAS - MANUTENCAO DAS ATIVIDADES DA FINAÇAS	548.440,00
2027	SEC EDUC - MANUTENCAO DAS ATIVIDADES DA SECRETARIA DE EDUCACAO	2.644.020,00
2031	AQUISICAO DE MATERIAIS DIDATICO-ESCOLAR	40.000,00
2043	GESTAO DE PESSOAL E MANUTENCAO DO ENSINO MEDIO	6.000,00
2045	A CAM ESCOLA - MANUT PROG A CAMINHO DA ESCOLA (ESTADUAL)	114.720,00
2046	MANUT ATIV DE EDUCACAO INFANTIL - 25% REC PROPRIO	108.000,00
2047	MANUT ATIV DE EDUCACAO FUNDAMENTAL - 25% REC PROPRIO	4.159.000,00
2048	PNAE - MANUT PROGRAMA DE ALIMENTACAO ESCOLAR	252.200,00
2049	PNATE - MANUTENCAO DO TRANSPORTE ESCOLAR (FEDERAL)	330.000,00
2050	QSE - CUSTEIO DE DESPESAS VINCULADAS AO SALARIO EDUCACAO	356.600,00
2051	PDDE - MANUTENCAO DO PROG DINHEIRO DIRETO NA ESCOLA	84.220,00
2052	BR CARINHOSO - MANUT DO PROGRAMA BRASIL CARINHOSO	12.480,00
2053	+ EDUC - MANUTENCAO DO PROGRAMA MAIS EDUCACAO	5.000,00
2056	MANUT ATIV DE EDUCACAO DE JOVENS E ADULTOS-EJA - 25% REC PROPRIO	75.000,00
2057	FUNDEB 30% - CAPACITACAO DE PROFISSIONAIS DA EDUCACAO	8.640,00
2058	MANUT ATIV DE EDUCACAO CRECHE - 25% REC PROPRIO	149.000,00
2059	MANUT ATIV DE EDUCACAO ESPECIAL - 25% REC PROPRIO	56.000,00
2063	FUNDEB 70% EJA - REMUNERACAO PROFIS MAGISTERIO - EJA	60.480,00
2064	MANUT ATIV DE EDUCACAO AEE - 25% REC PROPRIO	60.000,00
2065	MANUT ATIV DE ALIMENTACAO/NUTRICAO - 25% REC PROPRIO	95.000,00
2066	BIBLIOTECA - MANUTENCAO DA BIBLIOTECA PUBLICA MUNICIPAL	8.500,00
2067	LIMPEZA E PEQUENOS REPAROS EM PREDIOS PUBLICOS	195.000,00
2069	SISTEMA DE SANEAMENTO URBANO E DRENAGEM PLUVIAL	21.000,00
2070	ACOES VOLTADAS A GESTAO AMBIENTAL	13.320,00
2071	MANUTENCAO DAS ATIVIDADES DA UNIDADE	3.012.440,00
2072	SERVICOS URBANOS, INC. COLETA DE LIXO E ILUMINACAO PUBLICA	71.200,00
2073	REPOSICAO DE CALÇAMENTO EM VIAS PUBLICAS	18.360,00
2075	INFRAESTRUTURA DE TRANSPORTES	394.000,00
2076	MANUTENCAO DAS ATIVIDADES DA UNIDADE	1.255.624,00
2077	MANUTENCAO DE MERCADOS E CENTRAL DE ABASTECIMENTO	53.712,00
2078	DISTRIBUICAO DE SEMENTES E MUDAS	48.600,00
2079	ACOES DE DEFESA SANITARIA E VACINACAO	18.000,00
2080	SEC GOVERNO - MANUTENCAO DAS ATIVIDADES DA UNIDADE	404.260,00
2083	ABASTECIMENTO EMERGENCIAL DE AGUA	7.200,00
2084	FESTIVIDADES TRADICIONAIS E FOLCLORICAS	807.560,00
2085	MANUTENCAO DAS ATIVIDADES DA SEC DE ESPORTES	118.000,00
2087	MANUTENCAO DAS ATIVIDADES DO DPTO TURISMO E LAZER	44.840,00
2088	INCENTIVO AO DESPORTO AMADOR E PATROCINIOS	27.560,00
2089	GESTAO ADMINISTRATIVA DA UNIDADE DE CULTURA	187.120,00
2090	GESTAO ADMINISTRATIVA DA SEC DE SAUDE	2.613.960,00
2091	DISTRIBUICAO DE MATERIAL DIVERSOS A PESSOAS COM NECESSIDADES ESPECIAIS	27.000,00
2092	MANUTENCAO DO CONSELHO DE SAUDE	480,00
2093	MANUTENCAO DA ACADEMIA DA SAUDE	40.000,00
2094	PACS - PROGRAMA AGENTE COMUNITARIO DE SAUDE	1.010.860,00
2095	PAB - MANUTENCAO DA ATENCAO BASICA	1.216.794,00
2096	PSF - MANUTENCAO DAS ACOES DO PSF	804.800,00
2097	SAUDE BUCAL - MANUTENCAO DAS ACOES DO PROGRAMA SAUDE BUCAL	317.040,00
2098	6-MULTI - MANUTENCAO DA EQUIPE MULTIPROFISSIONAL AB	223.000,00
2099	MAC - ASSISTENCIA MEDICA MEDIA E ALTA COMPLEXIDADE HOSPITAL E AMBULATORIAL	3.004.640,00
2101	DESENVOLVIMENTO E INFRAESTRUTURA RURAL	30.000,00
2102	MAIS MEDICOS PARA O BRASIL (PMMPB)- MANUTENCAO DAS ACOES	144.560,00
2103	FARM. BASICA - MANUTENCAO DA ASSISTENCIA FARMACEUTICA BASICA	75.600,00
2104	VIG SANIT - MANUTENCAO DAS ACOES DA VIGILANCIA SANITARIA	254.680,00
2105	VIG EPID - MANUTENCAO DA VIGILANCIA EPIDEMIOLOGICA E AMBIENTAL	8.400,00
2106	EXAME LAB - MANUT ASSISTENCIA LABORATORIAL DE ANALISES CLINICAS	7.560,00
2107	EXAME IMAG - MANUT DE ASSISTENCIA EM EXAMES DE IMAGENS	7.560,00



PREFEITURA MUNICIPAL DE BREJÃO

R MELQUIADES BERNARDES, S/N - CNPJ:10131076/0001-00

Orçamento Programa - Exercício de 2025

Página 69

QUADRO AUXILIAR DE DETALHAMENTO DA DESPESA

Lei: 19, Data: 02/10/2024

2108	APD - ASSISTENCIA A PESSOAS COM DEFICIÊNCIAS	6.480,00
2109	ALIMENTACAO/NUTRICAO	8.000,00
2111	AQUISICAO DISTRIBUICAO DE MATERIAL DE CONSTRUCAO A FAMILIAS CARENTES	30.000,00
2112	ASSISTENCIA PESSOAS CARENTES POR MEIO DE DOACOES E AUXILIOS	22.680,00
2113	DISTRIBUICAO GRATUITA DE MATERIAIS DIVERSOS A PESSOAS CARENTES	12.000,00
2114	CRAS - MANUTENCAO DAS ATIVIDADES DO CRAS	225.856,00
2115	SCFV - BLOCO PISO SOCIAL BASICO	140.520,00
2116	IGDBF - BLOCO DE GESTAO DO PROGRAMÁ BOLSA FAMÍLIA	202.380,00
2117	IGD SUAS - BLOCO GESTAO IGD SUAS	90.600,00
2119	PAIF - BLOCO - PROGRAMA DE AÇÃO INTEGRAL A FAMÍLIA	47.352,00
2121	C. TUTELAR - MANUT DAS ATIVIDADES DOS CONSELHOS TUTELAR	136.112,00
2130	ATENCAO BASICA - PAB 15% REC PROPRIO	1.672.000,00
2131	MEDIA E ALTA COMPLEX - MAC 15% REC PROPRIO	984.000,00
2132	SUP. PROFILATICO/TERAPEUTICO 15% REC PROPRIO	35.760,00
2133	VIG. SANITARIA - 15% REC PROPRIO	330.400,00
2134	VIG. EPIDEMIOLOGICA - 15% REC PROPRIO	312.600,00
2135	ALIMENTACAO/NUTRICAO 15% REC PROPRIO	40.000,00
2140	FUPREB - MANUTENCAO DAS ATIVIDADES ADMINISTRATIVAS DO FUPREB	677.300,00
2141	ENCARGOS COM INATIVOS E PENSIONISTAS	7.053.380,00
2143	FUNDEB 70% ESP - REMUNERACAO PROFISSIONAIS MAGISTERIO - EDUCACAO ESPECIAL	202.320,00
2144	FUNDEB 30% ESP - MANUTENCAO E DESENVOLVIMENTO DA EDUCACAO ESPECIAL	57.800,00
2145	REEQUIPAMENTO DAS UNIDADES EDUCACIONAIS	20.000,00
2146	MANUTENCAO DO PROGRAMA CORTE E COSTURA	8.808,00
2147	AUXILIO NATALIDADE E FUNERAL	80.000,00
2148	PSE - MANUTENCAO DO PROGRAMA SAUDE NA ESCOLA	10.000,00
2149	SAMU - MANUTENCAO DOS SERVICOS DE ATENDIMENTO MEDICO DE URGENCIA	429.760,00
2150	S. MULHER - MANUTENCAO DO PROGRAMA SAUDE DA MULHER	3.600,00
2151	CAAPS - MANUT DAS ATIV DO CENTRO DE ATENCAO PSICOSSOCIAL	377.000,00
2152	DIVIDAS CONTRATADAS INSS	80.000,00
2153	DIVIDAS CONTRATADAS RPPS	60.000,00
2154	CAMPANHAS DE VACINACAO INFANTIL E ADULTOS	9.000,00
2155	MANUTENCAO DO TRANSPORTE UNIVERSITARIO	13.600,00
2156	ENCARGOS COM SERVIDORES A DISPOSICAO DA PREFEITURA	1.500,00
2157	CAMPANHA DE VACINACAO ANTI-RABICA ANIMAL	7.560,00
2158	COFINANCIAMENTO ATENCAO PRIMARIA A SAUDE (AT. BASICA)	147.000,00
2201	TFD - MANUT DAS ACOES DE TRATAMENTO FORA DO DOMICILIO	15.000,00
2202	TFD-MANUT DAS ACOES DE TRATAMENTO FORA DO DOMICILIO- TFD 15% REC PROPRIO	1.000,00
2203	MANUT DAS ACOES DE VACINACAO - 15% RECURSO PROPRIO	3.000,00
2204	MANUT DAS ACOES DA FARMACIA-15% RECURSO PROPRIO	10.000,00
2206	FMAS - GESTAO ADMINISTRATIVA DO FUNDO DE ASSIT. SOCIAL	1.239.120,00
2207	FMDCA BREJAO - MANUT DO FUNDO DIR. CRIANCA E ADOLESCENTE	231.200,00
2248	CESTA BASICA - AUXILIO ALIMENTAR E A CONCESSAO DA CESTA BASICA	62.400,00
2249	VULNERABILIDADE - AUXILIO PARA SITUACAO DE VULNERABILIDADE TEMPORARIA	62.400,00
2250	CALAMIDADE - AUXILIO PARA ATENDER SITUACAO DE CALAMIDADE PUBLICA	62.400,00
2251	PASSAGENS - AUXILIO CONCESSAO DE PASSAGENS INTERMUNICIPAIS E INTERESTADUAIS	62.400,00
2252	S. HOMEM - MANUTENCAO DO PROGRAMA SAUDE DO HOMEM	9.000,00
2253	S. IDOSO - MANUTENCAO DO PROGRAMÁ SAUDE DO IDOSO	6.000,00
2255	S. CRIANCA - MANUTENCAO DO PROGRAMA SAUDE DA CRIANCA	6.000,00
2256	S. ADOLESCENTE - MANUTENCAO DO PROGRAMA SAUDE DO ADOLESCENTE	6.000,00
2257	CRIANCA FELIZ - MANUTENCAO DAS ATV DO PRÉG CRIANCA FELIZ	229.080,00
2258	CREAS - MANUT CENTRO DE REFERENCIA ESPECIALIZADO DE ASSIST. SOCIAL	135.120,00
2260	COVID-19 ENFRENTAMENTO DA EMERGENCIA DE SAUDE NACIONAL CRED EXTRAORDINARIO	840,00
2261	FUNDEB 70% REM. PROFIS. MAG. ENS. FUND. SERIES INICIAIS URBANO	2.590.000,00
2262	FUNDEB 70% REM. PROFIS. MAG. ENS. FUND. SERIES INICIAIS RURAL	2.170.560,00
2263	FUNDEB 70% REM. PROFIS. MAG. ENS. FUND. SERIES FINAIS URBANO	2.174.268,00
2264	FUNDEB 70% REM. PROFIS. MAG. ENS. FUND. SERIES FINAIS RURAL	1.078.209,00
2265	FUNDEB 70% REM. PROFIS. MAG. TEMPO INTEGRAL	4.000,00
2266	FUNDEB 30% MANUT. ENS. FUND. SERIES INICIAIS URBANO	835.680,00
2267	FUNDEB 30% MANUT. ENS. FUND. SERIES INICIAIS RURAL	307.167,00



PREFEITURA MUNICIPAL DE BREJÃO
 R MELQUIADES BERNARDES, S/N - CNPJ.10131076/0001-00

Orçamento Programa - Exercício de 2025

Página 70

QUADRO AUXILIAR DE DETALHAMENTO DA DESPESA

Lei: 19, Data: 02/10/2024

2268	FUNDEB 30% MANUT. ENS. FUND. SERIES FINAIS URBANO	566.080,00
2269	FUNDEB 30% MANUT. ENS. FUND. SERIES FINAIS RURAL	285.720,00
2270	FUNDEB 30% MANUT. ENS. FUND. TEMPO INTEGRAL	42.984,00
2271	FUNDEB 70% REM. PROFIS MAG. CRECHE TEMPO PARCIAL	1.210.560,00
2272	FUNDEB 70% REM. PROFIS MAG. CRECHE TEMPO INTEGRAL	720,00
2273	FUNDEB 70% REM. PROFIS MAG. PRE-ESCOLA TEMPO PARCIAL	959.840,00
2274	FUNDEB 70% REM. PROFIS MAG. PRE-ESCOLA TEMPO INTEGRAL	720,00
2275	FUNDEB 30% MANUT. ENS. INF. CRECHE TEMPO PARCIAL	138.320,00
2276	FUNDEB 30% MANUT. ENS. INF. CRECHE TEMPO INTEGRAL	110.320,00
2277	FUNDEB 30% MANUT. ENS. INF. PRE-ESCOLA TEMPO PARCIAL	235.480,00
2278	FUNDEB 30% MANUT. ENS. INF. PRE-ESCOLA TEMPO INTEGRAL	68.440,00
2279	FUNDEB 70% EJA - AVALIACAO DO PROCESSO	310.511,00
2280	FUNDEB 70% ESPECIAL -REMUN. PROFIS. MAG. AEE	235.040,00
2281	FUNDEB 30% ESPECIAL -MANUT. ENS. AEE	11.280,00
2282	FUNDEB 70% ESP-REMUN. PROFIS. MAG. ENS. INDIGENA/QUILOMBOLA	263.040,00
2283	FUNDEB 30% ESPECIAL -MANUT. ENS. INDIGENA/QUILOMBOLA	50.600,00
2284	FUNDEB 30% MANUTENCAO DO ENS. EJA AVALIACAO DO PROCESSO	163.040,00
2285	AQUIS VEIC TRANSPORTE SANIT ACESSIB CADEIRANTE	300.000,00
2288	AQUIS AMBULANCIA SIMPLES REM TIPO FURGONETA	250.000,00
2287	AQUIS EQUIPAMENTOS E MAT PERMANENTE PARA UBS	100.000,00
2288	AQUIS DE UNID ODONTOLOGICA MOVEL	453.625,00
2289	AQUIS MICRO-ONIBUS URB TRANSP SANITARIO	250.000,00
2290	AQUIS UNIDADE MOVEL SAMU	200.000,00
2291	MANUT ATIVIDADES DA COZINHA COMUNITARIA	153.000,00
2292	MANUT DPTO DE SEGURANCA/MONITORAMENTO/SIST. ELETRONICOS	151.000,00
2293	MANUT DAS ATV DA SEC COMUNICACAO SOCIAL	91.000,00
2294	MANUT GESTAO AMBIENTAL E SUSTENTABILIDADE	74.200,00
2295	ACOES DE FOMENTO A CULTURA LEI PAULO GUSTAVO	76.000,00
2296	PNAB-LEI ALDIR BLANC DE FOMENTO A CULTURA	74.000,00
3003	INDENIZACOES E RESTITUICOES	1.200,00
Total Geral		63.639.444,00

Totais por Operação Especial

Op.Esp.	Descrição	Total
9999	RESERVA DE CONTINGENCIA	3.000.000,00
Total Geral:		3.000.000,00

Totais por Fonte STN

Fonte	Descrição	Total
1.500	Recursos não Vinculados de Impostos (Exerc. Corrente)	20.136.080,00
1.501	Outros Recursos não Vinculados (Exerc. Corrente)	7.910.620,00
1.502	Recursos não vinculados da compensação de impostos. (Exerc. Corrente)	5.098.200,00
1.540	Transferências do FUNDEB - Impostos e Transferências de Impostos (Exerc. Corrente)	14.181.769,00
1.550	Transferência do Salário-Educação (Exerc. Corrente)	356.600,00
1.551	Transferências de Recursos do FNDE referentes ao Programa Dinheiro Direto na Escola (FDDE) (Exerc. Corrente)	84.220,00
1.552	Transferências de Recursos do FNDE referentes ao Programa Nacional de Alimentação Escolar (PNAE) (Exerc. Corrente)	252.200,00
1.553	Transferências de Recursos do FNDE Referentes ao Programa Nacional de Apoio ao Transporte Escolar (PNATE) (Exerc. Corrente)	330.000,00
1.569	Outras Transferências de Recursos do FNDE (Exerc. Corrente)	17.480,00



PREFEITURA MUNICIPAL DE BREJÃO

R MELQUIADES BERNARDES, S/N - CNPJ 10131076/0001-00

Orçamento Programa - Exercício de 2025

Página 71

QUADRO AUXILIAR DE DETALHAMENTO DA DESPESA

Lei: 19, Data: 02/10/2024

1.570	Transferências do Governo Federal referentes a Convênios e Instrumentos Congêneres vinculados à Educação (Exerc.Corrente)	380.000,00
1.571	Transferências do Estado referentes a Convênios e Instrumentos Congêneres vinculados à Educação (Exerc.Corrente)	114.720,00
1.600	Transf.Fundo a Fundo de Recursos do SUS provenientes do Governo Federal - Bloco de Manutenção das Ações e Serviços Públicos de Saúde (Exerc.Corrente)	7.930.232,00
1.602	Transf.Fundo a Fundo Recursos SUS provenientes Governo Federal-Bloco Manut.Ações e Serviços Públicos Saúde-Recursos destinados ao enfrentamento COVID-19 no bojo da ação 21C0 (Exerc.Corrente)	8.840,00
1.622	Transferências Fundo a Fundo de Recursos do SUS provenientes dos Governos Municipais (Exerc.Corrente)	1.020.120,00
1.631	Transferências do Governo Federal referentes a Convênios e Instrumentos Congêneres vinculados à Saúde (Exerc.Corrente)	114.000,00
1.659	Outros Recursos Vinculados à Saúde (Exerc.Corrente)	1.440,00
1.660	Transferência de Recursos do Fundo Nacional de Assistência Social - FNAS (Exerc.Corrente)	780.036,00
1.661	Transferência de Recursos dos Fundos Estaduais de Assistência Social (Exerc.Corrente)	475.992,00
1.669	Outros Recursos Vinculados à Assistência Social (Exerc.Corrente)	43.728,00
1.700	Outras Transferências de Convênios ou Instrumentos Congêneres da União (Exerc.Corrente)	850.000,00
1.716	Transferências Destinadas ao Setor cultural - LC nº 195/2022 - Art. 6º - Demais Setores da Cultura (Exerc.Corrente)	79.000,00
1.719	Transferências da Política Nacional Aldir Blanc de Fomento à Cultura - Lei nº 14.399/2022 (Exerc.Corrente)	74.000,00
1.801	Recursos Vinculados ao RPPS - Fundo em Repartição (Plano Financeiro) (Exerc.Corrente)	7.230.000,00
9.601	Transf.Fundo a Fundo de Recursos do SUS provenientes do Governo Federal - Bloco de Estruturação da Rede de Serviços Públicos de Saúde (Recursos Condicionados)	3.570.743,00
Total Gerat		71.000.000,00

LEISABETH BARROS DE SANTANA
PREFEITA



PREFEITURA MUNICIPAL DE BREJÃO
R MELQUIADES BERNARDES, S/N - CNPJ: 10131076/0001-00

Orçamento Programa - Exercício de 2025

Quadro 17
Página 1

ANÁLISE DE APLICAÇÃO NA SAÚDE

RECEITAS RESULTANTE DE IMPOSTOS (Caput do art. 212 da Constituição)

	Previsão	Obrig.(15%)
1. RECEITAS DE IMPOSTOS	1.880.314,50	282.047,18
1.1 - Receita Resultante do Imposto sobre a Propriedade Predial e Territorial Urbana - IPTU	151.713,50	22.757,03
1.1.1 - IPTU	110.000,00	16.500,00
1.1.2 - Multas, Juros de Mora, Dívida Ativa e Outros Encargos do IPTU	41.713,50	6.257,03
1.2 - Receitas Resultante do Imposto sobre Transmissão Inter Vivos - ITBI	127.281,00	19.092,15
1.2.1 - ITBI	92.054,60	13.808,19
1.2.2 - Multas, Juros de Mora, Dívida Ativa e Outros Encargos do ITBI	35.226,40	5.283,96
1.3 - Receitas Resultante do Imposto sobre Serviços de Qualquer Natureza - ISS	801.320,00	120.198,00
1.3.1 - ISS	800.000,00	120.000,00
1.3.2 - Multas, Juros de Mora, Dívida Ativa e Outros Encargos do ISS	1.320,00	198,00
1.4 - Receitas Resultante do Imposto de Renda Retido na Fonte - IRRF	800.000,00	120.000,00
2. RECEITAS DE TRANSFERÊNCIAS CONSTITUCIONAIS E LEGAIS	26.367.000,00	3.955.050,00
2.1 - Cota-Parte FPM	18.350.000,00	2.752.500,00
2.2 - Cota-Parte ITR	10.000,00	1.500,00
2.3 - Cota-Parte IPVA	495.000,00	74.250,00
2.4 - Cota-Parte ICMS	7.600.000,00	1.125.000,00
2.5 - Cota-Parte (PI-Exportação)	12.000,00	1.800,00
2.6 - Compensação Financeira Provenientes de Impostos e Transf. Constitucionais	0,00	0,00
3 - TOTAL DAS RECEITAS RESULTANTES DE IMPOSTOS E TRANSFERÊNCIAS CONSTITUCIONAIS E LEGAIS = (1 + 2)	28.247.314,50	4.237.097,18

4. DESPESAS COM AÇÕES E SERVIÇOS PÚBLICOS DE SAÚDE (ASPS) - POR SUBFUNÇÃO E CATEGORIA ECONÔMICA

	Fixado
4.1 - ATENÇÃO BÁSICA	1.763.000,00
4.1.1 - Despesas Correntes	1.689.000,00
4.1.2 - Despesas de Capital	74.000,00
4.2 - ASSISTÊNCIA HOSPITALAR E AMBULATORIAL	985.000,00
4.2.1 - Despesas Correntes	961.000,00
4.2.2 - Despesas de Capital	24.000,00
4.3 - SUPORTE PROFILÁTICO E TERAPÊUTICO	45.760,00
4.3.1 - Despesas Correntes	43.360,00
4.3.2 - Despesas de Capital	2.400,00
4.4 - VIGILÂNCIA SANITÁRIA	330.400,00
4.4.1 - Despesas Correntes	324.400,00
4.4.2 - Despesas de Capital	6.000,00
4.5 - VIGILÂNCIA EPIDEMIOLÓGICA	314.600,00
4.5.1 - Despesas Correntes	311.000,00
4.5.2 - Despesas de Capital	3.600,00
4.6 - ALIMENTAÇÃO E NUTRIÇÃO	40.000,00
4.6.1 - Despesas Correntes	39.900,00
4.6.2 - Despesas de Capital	100,00
4.7 - OUTRAS SUBFUNÇÕES (X)	1.594.440,00
4.7.1 - Despesas Correntes	1.594.440,00





PREFEITURA MUNICIPAL DE BREJÃO
R MELQUIADES BERNARDES, S/N - CNPJ:10131076/0001-00

Orçamento Programa - Exercício de 2025

ANÁLISE DE APLICAÇÃO NA SAÚDE

Quadro 17

Página 2

Lei: 19, Data: 02/10/2024

4.7.2 - Despesas de Capital
5 - TOTAL (4.1 + 4.2 + 4.3 + 4.4 + 4.5 + 4.6 + 4.7) 0,00
5.073.200,00

6 - APURAÇÃO DO CUMPRIMENTO DO LIMITE MÍNIMO PARA APLICAÇÃO EM ASPS

6.1 - Diferença entre o Valor Aplicado e a Despesa Mínima a ser Aplicada (5 - 3)
6.2 - PERCENTUAL DA RECEITA DE IMPOSTOS E TRANSFERÊNCIAS CONSTITUCIONAIS E LEGAIS APLICADO EM ASPS(6 /3) * 100 (Mínimo de 1:
836.102,83
17,96

7 - RECEITAS ADICIONAIS PARA O FINANCIAMENTO DA SAÚDE NÃO COMPUTADAS NO CÁLCULO DO MÍNIMO

7.1 - RECEITAS DE TRANSFERÊNCIAS PARA A SAÚDE
7.1.1 - Proveniente da União - Fundo a Fundo
7.1.2 - Proveniente dos Estados
7.1.3 - Proveniente de outros Municípios
7.2 - RECEITA DE OPERAÇÕES DE CRÉDITO INTERNAS E EXTERNAS VINCULADAS A SAÚDE
7.3 - OUTRAS RECEITAS
0,00
0,00
0,00
8 - TOTAL DE RECEITAS ADICIONAIS PARA FINANCIAMENTO DA SAÚDE (7.1 + 7.2 + 7.3)
9.016.917,80

9 - DESPESAS COM SAÚDE POR SUBFUNÇÕES E CATEGORIA ECONÔMICA NÃO COMPUTADAS NO CÁLCULO DO MÍNIMO

9.1 - ATENÇÃO BÁSICA
9.1.1 - Despesas Correntes
9.1.2 - Despesas de Capital
9.2 - ASSISTÊNCIA HOSPITALAR E AMBULATORIAL
9.2.1 - Despesas Correntes
9.2.2 - Despesas de Capital
9.3 - SUPORTE PROFILÁTICO E TERAPÊUTICO
9.3.1 - Despesas Correntes
9.3.2 - Despesas de Capital
9.4 - VIGILÂNCIA SANITÁRIA
9.4.1 - Despesas Correntes
9.4.2 - Despesas de Capital
9.5 - VIGILÂNCIA EPIDEMIOLÓGICA
9.5.1 - Despesas Correntes
9.5.2 - Despesas de Capital
9.6 - ALIMENTAÇÃO E NUTRIÇÃO
9.6.1 - Despesas Correntes
9.6.2 - Despesas de Capital
9.7 - OUTRAS SUBFUNÇÕES
9.7.1 - Despesas Correntes
9.7.2 - Despesas de Capital
10 - TOTAL DAS DESPESAS NÃO COMPUTADAS NO CÁLCULO DO MÍNIMO (9.1 + 9.2 + 9.3 + 9.4 + 9.5 + 9.6 + 9.7)
1.131.792,00
1.031.672,00
100.120,00
12.643.935,00

19 - DESPESAS TOTAIS COM SAÚDE (Computadas e não computadas no cálculo do limite mínimo)

20 - ATENÇÃO BÁSICA (4.1 + 9.1)
6.526.454,00





PREFEITURA MUNICIPAL DE BREJÃO
R. MELOQUINDES BERNARDES, S/N - CNPJ: 10131076/0001-00

Orçamento Programa - Exercício de 2025

ANÁLISE DE APLICAÇÃO NA SAÚDE

21 - ASSISTÊNCIA HOSPITALAR E AMBULATORIAL (4.2 + 9.2)	
22 - SUPORTE PROFILÁTICO E TERAPÊUTICO (4.3 + 9.3)	
23 - VIGILÂNCIA SANITÁRIA (4.4 + 9.4)	
24 - VIGILÂNCIA EPIDEMIOLÓGICA (4.5 + 9.5)	
25 - ALIMENTAÇÃO E NUTRIÇÃO (4.6 + 9.6)	
26 - OUTRAS SUBFUNÇÕES (4.7 + 9.7)	
27 - TOTAL DAS DESPESAS COM SAÚDE (20 + 21 + 22 + 23 + 24 + 25 + 26)	

Quadro 17

Página 3

Lei: 19, Data: 02/10/2024

6.889.585,00
159.160,00
633.664,00
342.000,00
40.000,00
2.726.232,00
17.717.135,00





PREFEITURA MUNICIPAL DE BREJÃO
R MELQUIADES BERNARDES, S/N - CNPJ 10131076/0001-00

Orçamento Programa - Exercício de 2025

RECEITA CORRENTE LIQUIDA - LC 101, ART. 2, Inciso IV

Quadro 20

Página 1

Lei 19, Data: 02/10/2024

Código	Especificação	Previsão
RECEITA ORÇAMENTÁRIA		
1100.00.0.0.00	IMPOSTOS, TAXAS E CONTRIBUIÇÕES DE MELHORIA	2.305.666,90
1200.00.0.0.00	CONTRIBUIÇÕES	2.219.614,80
1300.00.0.0.00	RECEITA PATRIMONIAL	323.790,60
1600.00.0.0.00	RECEITA DE SERVIÇOS	5.089,70
1700.00.0.0.00	TRANSFERÊNCIAS CORRENTES	56.838.896,80
1900.00.0.0.00	OUTRAS RECEITAS CORRENTES	282.597,70
	SUBTOTAL	63.975.666,50
DEDUÇÃO		
	GANHOS COM APLICAÇÕES FINANCEIRAS DO RPPS	-74.000,00
1215.01.0.0.00	CONTRIBUIÇÃO DO SERVIDOR CIVIL	-1.997.000,00
1321.04.0.0.00	GANHOS COM APLICAÇÕES FINANCEIRAS DO RPPS	-35.000,00
1710.00.0.0.00	TRANSFERÊNCIAS RELATIVAS À EMENDA	-200.000,00
9500.00.0.0.00	(R) DEDUÇÕES DO FUNDEB	-5.273.400,00
	SUBTOTAL	-7.579.400,00
TOTAL		56.396.266,50

Percentual de Gastos com Pessoal

Legislativo

Despesa com Pessoal	1.311.000,00
Despesa Líquida	1.311.000,00
Percentual Aplicado	2,32 %

Executivo

Despesa com Pessoal	35.500.052,00
---------------------	---------------

Deduções

Categoria	Tipo	Valor	Descrição da Dedução
3.1.90.01.00	NV	5.600.000,00	Aposentadorias, Reserva Remunerada e Reformas
3.1.90.03.00	NV	900.000,00	Pensões do RPPS e do Militar
3.1.90.91.00	NV	7.440,00	SENTENÇAS JUDICIAIS
3.1.90.92.00	NV	76.180,00	DESPESAS DE EXERCÍCIOS ANTERIORES
3.1.90.94.00	NV	240,00	INDENIZAÇÕES E RESTITUIÇÕES TRABALHISTAS
Total Deduções		6.583.860,00	
Despesa Líquida		28.916.192,00	
Percentual Aplicado:		51,27 %	

* Nas despesas (deduções) que se enquadram na parcela dedutível do piso salarial do Enfermeiro, Téc. de Enfermagem, Aux. de Enfermagem e Partera, o valor apresentado corresponde a 80% do valor orçado. EMENDA CONSTITUCIONAL N° 127, DE 22 DE DEZEMBRO DE 2022.



PREFEITURA MUNICIPAL DE BREJÃO
R MELQUIADES BERNARDES, S/N - CNPJ:10131076/0001-00

Orçamento Programa - Exercício de 2025

RECEITA CORRENTE LIQUIDA - LC 101, ART. 2, Inciso IV

Quadro 20

Página 2

Lei 19, Data: 02/10/2024

Código	Especificação	Previsão
--------	---------------	----------

LEISABETH BARROS DE SANTANA
PREFEITA

Documento Assinado Digitalmente por: SAULO HENRIQUE FLORENTINO DE BARROS, CARLOS ALBERTO BARROS DE ARAUJO
Acesse em: <https://ete.ite.pe.gov.br/epv/validaDoc.seam> Código do documento: b4d92d44-1b64-4d7c-9ea9-6088a0b249da

* Nas despesas (deduções) que se enquadram na parcela dedutível do piso salarial do Enfermeiro, Téc. de Enfermagem, Aux. de Enfermagem e Parteira, o valor apresentado corresponde a 80% do valor orçado. EMENDA CONSTITUCIONAL Nº 127, DE 22 DE DEZEMBRO DE 2022.



PREFEITURA MUNICIPAL DE BREJÃO
 R MELQUIADES BERNARDES, S/N
 10131076/0001-00 Exercício: 2025
DESPESA ORÇADA POR FUNÇÃO

Documento Assinado Digitalmente por: SAULO HENRIQUE FLORENTINO DE BARROS, CARLOS ALBERTO BARROS DE ARAUJO
 Acesse em: <https://ctce.tce.pe.gov.br/epv/validaDoc.seam> Código do documento: b4d92d44-1b644-4d7c-9ea9-6088a0b249da

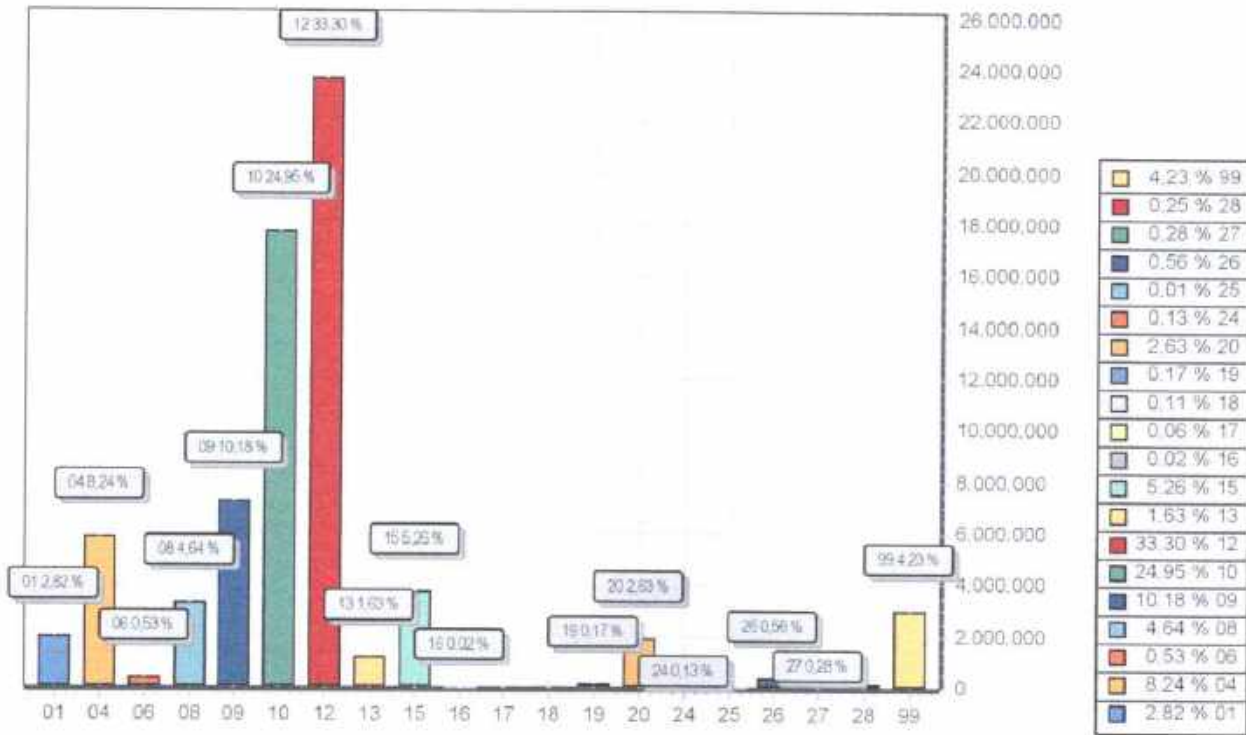

FUNÇÃO	DOTAÇÃO	
01	Legislativa	1.999.800,00
04	Administração	5.847.320,00
06	Segurança Pública	375.000,00
08	Assistência Social	3.297.700,00
09	Previdência Social	7.230.000,00
10	Saúde	17.717.135,00
12	Educação	23.642.609,00
13	Cultura	1.157.680,00
15	Urbanismo	3.733.720,00
16	Habitação	15.120,00
17	Saneamento	40.600,00
18	Gestão Ambiental	79.000,00
19	Ciência e Tecnologia	119.800,00
20	Agricultura	1.866.656,00
24	Comunicações	91.000,00
25	Energia	6.000,00
26	Transporte	400.000,00
27	Desporto e Lazer	200.400,00
28	Encargos Especiais	180.460,00
99	Reserva de Contingência	3.000.000,00
TOTAL		71.000.000,00



PREFEITURA MUNICIPAL DE BREJÃO
R MELQUIADES BERNARDES, S/N
10131076/0001-00 Exercício: 2025
DESPESA ORÇADA POR FUNÇÃO

LEISABETH BARROS DE SANTANA
PREFEITA

Documento Assinado Digitalmente por: SAULO HENRIQUE FLORENTINO DE BARROS, CARLOS ALBERTO BARROS DE ARAUJO
Acesse em: <https://ctce.tce.pe.gov.br/epv/validaDoc.seam> Código do documento: b4d92d44-1644-4d7c-9ea9-6088a0b249da

ANÁLISE DE APLICAÇÃO NO ENSINO

- 6.1 - ACRÉSCIMO RESULTANTE DAS TRANSFERÊNCIAS DO FUNDEB
- 6.2 - DECRÉSCIMO RESULTANTE DAS TRANSFERÊNCIAS DO FUNDEB

Lei: 19, Data: 02/10/2024

12.182.389,20
0,00

DESPESAS DO FUNDEB

7. PROFISSIONAIS DA EDUCAÇÃO BÁSICA

- 7.1 - Educação Infantil
- 7.2 - Ensino Fundamental
- 7.3 - Educação de Jovens e Adultos
- 7.4 - Educação Especial
- 7.5 - Administração Geral

11.260.268,00
2.171.840,00
8.017.037,00
370.991,00
700.460,00
0,00

8. OUTRAS DESPESAS

- 8.1 - Educação Infantil
- 8.2 - Ensino Fundamental
- 8.3 - Educação de Jovens e Adultos
- 8.4 - Educação Especial
- 8.5 - Administração Geral
- 8.6 - Transporte (Escolar)
- 8.7 - Outras

2.901.501,00
552.480,00
2.066.301,00
163.040,00
119.680,00
0,00
0,00
0,00

9. TOTAL DAS DESPESAS DO FUNDEB (7+8)

DESPESAS CUSTEADAS COM RECURSOS DO FUNDEB RECEBIDOS NO EXERCÍCIO

- 10. Total das Despesas do FUNDEB com Profissionais da Educação Básica
- 11. Total das Despesas custeadas com FUNDEB - Impostos e Transferências de Impostos
- 12. Total das Despesas custeadas com FUNDEB - Complementação da União - VAAT
- 13. Total das Despesas custeadas com FUNDEB - Complementação da União - VAAT
- 14. Total das Despesas custeadas com FUNDEB - Complementação da União - VAAR
- 15. Total das Despesas custeadas com FUNDEB - Complementação da União - VAAT aplicadas na Educação Infantil
- 16. Total das Despesas custeadas com FUNDEB - Complementação da União - VAAT aplicadas em Despesa de Capital

14.161.759,00
11.260.268,00
14.161.759,00
0,00
0,00
0,00
0,00
0,00

INDICADORES - Art. 212-A, inciso XI e § 3º - Constituição Federal

- 17. Mínimo de 70% do FUNDEB na Remuneração dos Profissionais da Educação Básica
- 18. Percentual de 50% da Complementação da União ao FUNDEB (VAAT) na Educação Infantil
- 19. Mínimo de 15% da Complementação da União ao FUNDEB (VAAT) em Despesa de Capital

60,45
0,00
0,00

DESPESAS COM MANUTENÇÃO E DESENVOLVIMENTO DO ENSINO - MDE - CUSTEADAS COM RECEITA DE IMPOSTOS (EXCETO FUNDEB)

20. TOTAL DAS DESPESAS COM AÇÕES TÍPICAS DE MDE

- 20.1 - EDUCAÇÃO INFANTIL
- 20.2 - ENSINO FUNDAMENTAL
- 20.3 - EDUCAÇÃO DE JOVENS E ADULTOS
- 20.4 - EDUCAÇÃO ESPECIAL
- 20.5 - ADMINISTRAÇÃO GERAL
- 20.6 - TRANSPORTE (ESCOLAR)
- 20.7 - OUTRAS

0,00
0,00
0,00
0,00
0,00
0,00
0,00





PREFEITURA MUNICIPAL DE BREJÃO
R. MELQUIADES BERNARDES, S/N - CNPJ-10131076/0001-00

Orçamento Programa - Exercício de 2025

Página 3

ANÁLISE DE APLICAÇÃO NO ENSINO

Lei: 19, Data: 02/10/2024

APURAÇÃO DAS DESPESAS PARA FINS DE LIMITE MÍNIMO CONSTITUCIONAL

23. TOTAL DAS DESPESAS DE MDE CUSTEADAS COM RECURSOS DE IMPOSTOS (FUNDEB E RECEITAS DE IMPOSTOS)	
24. RESULTADOS LÍQUIDOS DAS TRANSFERÊNCIAS DO FUNDEB	14.161.769,00
25. TOTAL DAS DESPESAS PARA FINS DE LIMITE (23 - 24)	12.182.389,20
26. PERCENTUAL DE APLICAÇÃO EM MDE SOBRE A RECEITA LÍQUIDA DE IMPOSTOS ((25)/(3)x100) - LIMITE CONSTITUCIONAL 25%	1.979.379,80 26,77

RECEITAS ADICIONAIS PARA FINANCIAMENTO DO ENSINO (Obrigatório 100%)

27. RECEITA DE TRANSFERÊNCIA DO FNDE (INCLUINDO RENDIMENTOS DE APLICAÇÃO FINANCEIRA)	2.879.782,90
27.1 - Salário-Educação	440.560,00
27.2 - PDDE	50.000,00
27.3 - PNAE	275.660,00
27.4 - PNATE	363.000,00
27.5 - Outras Transferências do FNDE	1.750.462,90
28. RECEITA DE TRANSFERÊNCIAS DE CONVÊNIO	2.244.101,20
29. RECEITA DE ROYALTIES DESTINADOS À EDUCAÇÃO	0,00
30. RECEITA DE OPERAÇÕES DE CRÉDITO VINCULADAS À EDUCAÇÃO	0,00
31. OUTRAS RECEITAS PARA FINANCIAMENTO DO ENSINO	600.000,00
32. TOTAL DAS OUTRAS RECEITAS ADICIONAIS DO ENSINO (27 + 28 + 29 + 30 + 31)	5.723.884,10

DESPESAS CUSTEADAS COM RECEITAS ADICIONAIS PARA FINANCIAMENTO DO ENSINO

33. EDUCAÇÃO INFANTIL	257.000,00
34. ENSINO FUNDAMENTAL	5.022.020,00
35. ENSINO MÉDIO	6.000,00
36. ENSINO SUPERIOR	13.600,00
37. ENSINO PROFISSIONAL	0,00
38. EDUCAÇÃO DE JOVENS E ADULTOS	75.000,00
39. EDUCAÇÃO ESPECIAL	116.000,00
40. OUTRAS	2.901.230,00
41. TOTAL DAS DESPESAS CUSTEADAS COM RECEITAS ADICIONAIS PARA FINANCIAMENTO DO ENSINO (33 + 34 + 35 + 36 + 37 + 38 + 39 + 40)	9.460.840,00



PREFEITURA MUNICIPAL DE BREJÃO
R. MELQUIADES BERNARDES, S/N
10131076/0001-00 Exercício: 2025
RECEITA PREVISTA

Documento Assinado Digitalmente por: SAULO HENRIQUE FLORENTINO DE BARROS, CARLOS ALBERTO BARROS DE ARAUJO
Acesse em: <https://etce.tce.pe.gov.br/ppp/validadoc.seam> Código do documento: b4d92d44-b644-4d7c-9ea9-6088a0b249da

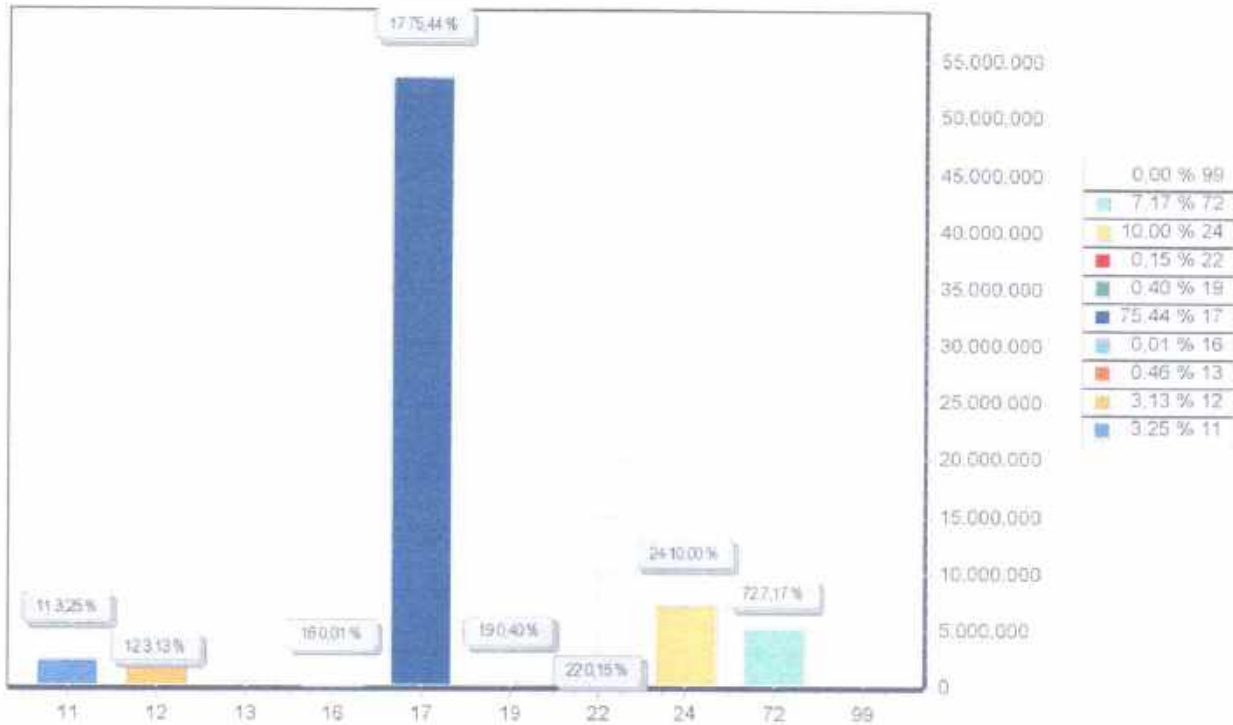

CODIGO	PREVISTO
11	2.305.666,90
12	2.219.614,80
13	323.790,60
16	5.089,70
17	53.565.496,80
19	282.597,70
22	106.672,50
24	7.101.071,00
72	5.090.000,00
99	0,00
TOTAL	71.000.000,00

LEISABETH BARROS DE SANTANA
PREFEITA

PREFEITURA MUNICIPAL DE BREJÃO

I - Previsão de Arrecadação das Receitas Municipais - 2025

RECEITAS	Fonte	Valor Circado	Janeiro		Fevereiro		Março		Abril		Maio		Junho		Julho		Agosto		Setembro		Outubro		Novembro		Dezembro						
			Valor	Acumulado	Valor	Acumulado	Valor	Acumulado	Valor	Acumulado	Valor	Acumulado	Valor	Acumulado	Valor	Acumulado	Valor	Acumulado	Valor	Acumulado	Valor	Acumulado	Valor	Acumulado	Valor	Acumulado	Valor	Acumulado			
ISSQN - DIVIDA ATIVA	0 01 00	866,00	55,00	110,00	55,00	110,00	165,00	55,00	220,00	275,00	330,00	385,00	440,00	495,00	550,00	605,00	660,00	715,00	770,00	825,00	880,00	935,00	990,00	1045,00	1100,00	1155,00	1210,00	1265,00	1320,00		
TAXAS																															
TAXA DE LIMPEZA PUBLICA	0 01 05	255.992,00	99.792,40	199.584,80	199.584,80	199.584,80	199.584,80	199.584,80	199.584,80	199.584,80	199.584,80	199.584,80	199.584,80	199.584,80	199.584,80	199.584,80	199.584,80	199.584,80	199.584,80	199.584,80	199.584,80	199.584,80	199.584,80	199.584,80	199.584,80	199.584,80	199.584,80	199.584,80	199.584,80	199.584,80	199.584,80
TAXA DE ALVARA - PRINCIPAL	0 01 00	38.438,40	4.867,30	9.734,60	14.601,90	19.469,20	24.336,50	29.203,80	34.071,10	38.938,40	43.805,70	48.673,00	53.540,30	58.407,60	63.274,90	68.142,20	73.009,50	77.876,80	82.744,10	87.611,40	92.478,70	97.346,00	102.213,30	107.080,60	111.947,90	116.815,20	121.682,50	126.549,80	131.417,10	136.284,40	141.151,70
TAXA DE PUBLICACAO	0 01 00	16.966,40	1.413,87	2.827,74	4.241,61	5.655,48	7.069,35	8.483,22	9.897,09	11.310,96	12.724,83	14.138,70	15.552,57	16.966,44	18.380,31	19.794,18	21.208,05	22.621,92	24.035,79	25.449,66	26.863,53	28.277,40	29.691,27	31.105,14	32.519,01	33.932,88	35.346,75	36.760,62	38.174,49	39.588,36	41.002,23
TAXA DE FUNCO - DE ESTABEL	0 01 00	8.483,20	706,93	1.413,87	2.120,80	2.827,74	3.534,68	4.241,61	4.948,55	5.655,48	6.362,42	7.069,35	7.776,29	8.483,22	9.190,16	9.897,09	10.604,03	11.310,96	12.017,90	12.724,83	13.431,77	14.138,70	14.845,64	15.552,57	16.259,51	16.966,44	17.673,38	18.380,31	19.087,25	19.794,18	20.501,12
TAXA DE LICENCIA PARA	0 01 00	8.483,20	8.483,20	8.483,20	8.483,20	8.483,20	8.483,20	8.483,20	8.483,20	8.483,20	8.483,20	8.483,20	8.483,20	8.483,20	8.483,20	8.483,20	8.483,20	8.483,20	8.483,20	8.483,20	8.483,20	8.483,20	8.483,20	8.483,20	8.483,20	8.483,20	8.483,20	8.483,20	8.483,20	8.483,20	8.483,20
TAXA DE AUTORIZACAO DE	0 01 00	21.472,00	1.795,36	3.590,72	5.386,08	7.181,44	8.976,80	10.772,16	12.567,52	14.362,88	16.158,24	17.953,60	19.748,96	21.544,32	23.339,68	25.135,04	26.930,40	28.725,76	30.521,12	32.316,48	34.111,84	35.907,20	37.702,56	39.497,92	41.293,28	43.088,64	44.884,00	46.679,36	48.474,72	50.270,08	52.065,44
TAXA DE UTILIZACAO DE AREA DE	0 01 00	30.704,80	30.704,80	30.704,80	30.704,80	30.704,80	30.704,80	30.704,80	30.704,80	30.704,80	30.704,80	30.704,80	30.704,80	30.704,80	30.704,80	30.704,80	30.704,80	30.704,80	30.704,80	30.704,80	30.704,80	30.704,80	30.704,80	30.704,80	30.704,80	30.704,80	30.704,80	30.704,80	30.704,80	30.704,80	30.704,80
TAXA DE APROVOCAO DO	0 01 00	26.002,80	16.002,80	32.005,60	48.008,40	64.011,20	80.014,00	96.016,80	112.019,60	128.022,40	144.025,20	160.028,00	176.030,80	192.033,60	208.036,40	224.039,20	240.042,00	256.044,80	272.047,60	288.050,40	304.053,20	320.056,00	336.058,80	352.061,60	368.064,40	384.067,20	400.070,00	416.072,80	432.075,60	448.078,40	464.081,20
TAXA DE ALINHAMENTO	0 01 00	5.640,40	753,87	1.507,74	2.261,61	3.015,48	3.769,35	4.523,22	5.277,09	6.030,96	6.784,83	7.538,70	8.292,57	9.046,44	9.799,31	10.553,18	11.307,05	12.060,92	12.814,79	13.568,66	14.322,53	15.076,40	15.830,27	16.584,14	17.338,01	18.091,88	18.845,75	19.599,62	20.353,49	21.107,36	21.861,23
TAXA DE APRENSAO DEPOSITO	0 01 00	8.483,20	706,93	1.413,87	2.120,80	2.827,74	3.534,68	4.241,61	4.948,55	5.655,48	6.362,42	7.069,35	7.776,29	8.483,22	9.190,16	9.897,09	10.604,03	11.310,96	12.017,90	12.724,83	13.431,77	14.138,70	14.845,64	15.552,57	16.259,51	16.966,44	17.673,38	18.380,31	19.087,25	19.794,18	20.501,12
OUTRAS TAXAS PELO EXERCICIO	0 01 00	9.606,60	600,60	1.201,20	1.801,80	2.402,40	3.003,00	3.603,60	4.204,20	4.804,80	5.405,40	6.006,00	6.606,60	7.207,20	7.807,80	8.408,40	9.009,00	9.609,60	10.210,20	10.810,80	11.411,40	12.012,00	12.612,60	13.213,20	13.813,80	14.414,40	15.015,00	15.615,60	16.216,20	16.816,80	17.417,40
OUTRAS TAXAS PELA	0 01 00	25.449,60	0,00	0,00	0,00	0,00	0,00	0,00	0,00	0,00	0,00	0,00	0,00	0,00	0,00	0,00	0,00	0,00	0,00	0,00	0,00	0,00	0,00	0,00	0,00	0,00	0,00	0,00	0,00	0,00	0,00
TAXA DE FISCALIZACAO DE	0 01 00	19.319,20	0,00	0,00	0,00	0,00	0,00	0,00	0,00	0,00	0,00	0,00	0,00	0,00	0,00	0,00	0,00	0,00	0,00	0,00	0,00	0,00	0,00	0,00	0,00	0,00	0,00	0,00	0,00	0,00	0,00





PREFEITURA MUNICIPAL DE BREJÃO

I - Previsão de Arrecadação das Receitas Municipais - 2025

RECEITAS	Fonte	Valor Orçado	Janeiro		Fevereiro		Março		Abril		Maio		Junho		Julho		Agosto		Setembro		Outubro		Novembro		Dezembro					
			Valor	Acumulado	Valor	Acumulado	Valor	Acumulado	Valor	Acumulado	Valor	Acumulado	Valor	Acumulado	Valor	Acumulado	Valor	Acumulado	Valor	Acumulado	Valor	Acumulado	Valor	Acumulado	Valor	Acumulado	Valor	Acumulado		
CONTRIBUIÇÃO DE MELHORIA	0 01 00	60.500,00	5.215,47	10.430,94	15.646,41	20.861,88	26.077,35	31.292,82	36.508,29	41.723,76	46.939,23	52.154,70	57.370,17	62.585,60	67.800,97	73.016,44	78.231,91	83.447,38	88.662,85	93.878,32	99.093,79	104.309,26	109.524,73	114.740,20	119.955,67	125.171,14	130.386,61	135.602,08		
OUTRAS CONTRIBUIÇÕES DE	0 01 00	60.500,00	5.215,47	10.430,94	15.646,41	20.861,88	26.077,35	31.292,82	36.508,29	41.723,76	46.939,23	52.154,70	57.370,17	62.585,60	67.800,97	73.016,44	78.231,91	83.447,38	88.662,85	93.878,32	99.093,79	104.309,26	109.524,73	114.740,20	119.955,67	125.171,14	130.386,61	135.602,08		
CONTRIBUIÇÕES	0 01 00	2.219.614,80	166.745,17	333.490,34	500.235,51	666.980,68	833.725,85	1.000.471,02	1.167.216,19	1.333.961,36	1.500.706,53	1.667.451,70	1.834.196,87	2.000.942,04	2.167.687,21	2.334.432,38	2.501.177,55	2.667.922,72	2.834.667,89	3.001.413,06	3.168.158,23	3.334.903,40	3.501.648,57	3.668.393,74	3.835.138,91	4.001.884,08	4.168.629,25	4.335.374,42	4.502.119,59	
CONTRIBUIÇÕES SOCIAIS	0 01 00	1.097.000,00	166.426,67	332.853,34	499.280,01	665.706,68	832.132,35	998.558,02	1.164.984,69	1.331.410,36	1.497.836,03	1.664.261,70	1.830.687,37	1.997.113,04	2.163.538,71	2.329.964,38	2.496.390,05	2.662.815,72	2.829.241,39	2.995.667,06	3.162.092,73	3.328.518,40	3.494.944,07	3.661.369,74	3.827.795,41	3.994.221,08	4.160.646,75	4.327.072,42	4.493.498,09	
SERVICOR PREFEITURA	0 01 00	171.000,00	18.231,60	36.463,20	54.694,80	72.926,40	91.158,00	109.389,60	127.621,20	145.852,80	164.084,40	182.316,00	200.547,60	218.779,20	237.010,80	255.242,40	273.474,00	291.705,60	309.937,20	328.168,80	346.400,40	364.632,00	382.863,60	401.095,20	419.326,80	437.558,40	455.790,00	474.021,60	492.253,20	
SERVICOR SAUDE	0 01 00	410.000,00	0,00	108.664,84	108.664,84	0,00	0,00	0,00	0,00	0,00	0,00	0,00	0,00	0,00	0,00	0,00	0,00	0,00	0,00	0,00	0,00	0,00	0,00	0,00	0,00	0,00	0,00	0,00	0,00	
SERVICOR FMS	0 01 00	35.000,00	4.181,47	8.362,94	12.544,41	16.725,88	20.907,35	25.088,82	29.270,29	33.451,76	37.633,23	41.814,70	45.996,17	50.177,64	54.359,11	58.540,58	62.722,05	66.903,52	71.085,00	75.266,47	79.447,94	83.629,41	87.810,88	91.992,35	96.173,82	100.355,29	104.536,76	108.718,23	112.899,70	117.081,17
SERVICOR CAMARA	0 01 00	25.000,00	3.182,58	6.365,16	9.547,74	12.730,32	15.912,90	19.095,48	22.278,06	25.460,64	28.643,22	31.825,80	35.008,38	38.190,96	41.373,54	44.556,12	47.738,70	50.921,28	54.103,86	57.286,44	60.469,02	63.651,60	66.834,18	70.016,76	73.199,34	76.381,92	79.564,50	82.747,08	85.929,66	
SERVICOR EDUCACAO	0 01 00	1.200.000,00	128.896,63	257.793,26	386.689,89	515.586,52	644.483,15	773.379,78	902.276,41	1.031.173,04	1.160.069,67	1.288.966,30	1.417.862,93	1.546.759,56	1.675.656,19	1.804.552,82	1.933.449,45	2.062.346,08	2.191.242,71	2.320.139,34	2.449.035,97	2.577.932,60	2.706.829,23	2.835.725,86	2.964.622,49	3.093.519,12	3.222.415,75	3.351.312,38	3.480.209,01	
CONTABIL SERV. CIVIL ATIVO	0 01 00	18.000,00	1.500,00	3.000,00	4.500,00	6.000,00	7.500,00	9.000,00	10.500,00	12.000,00	13.500,00	15.000,00	16.500,00	18.000,00	19.500,00	21.000,00	22.500,00	24.000,00	25.500,00	27.000,00	28.500,00	30.000,00	31.500,00	33.000,00	34.500,00	36.000,00	37.500,00	39.000,00	40.500,00	42.000,00
CONT SERVIDOR CIVIL ATIVO	0 01 00	15.000,00	1.250,00	2.500,00	3.750,00	5.000,00	6.250,00	7.500,00	8.750,00	10.000,00	11.250,00	12.500,00	13.750,00	15.000,00	16.250,00	17.500,00	18.750,00	20.000,00	21.250,00	22.500,00	23.750,00	25.000,00	26.250,00	27.500,00	28.750,00	30.000,00	31.250,00	32.500,00	33.750,00	
CONT SERVIDOR CIVIL ATIVO -	0 01 00	16.500,00	833,33	1.666,67	2.500,00	3.333,33	4.166,67	5.000,00	5.833,33	6.666,67	7.500,00	8.333,33	9.166,67	10.000,00	10.833,33	11.666,67	12.500,00	13.333,33	14.166,67	15.000,00	15.833,33	16.666,67	17.500,00	18.333,33	19.166,67	20.000,00	20.833,33	21.666,67	22.500,00	23.333,33
CONT SERVIDOR CIVIL	0 01 00	15.000,00	0,00	1.781,49	3.562,98	5.344,47	7.125,96	8.907,45	10.688,94	12.470,43	14.251,92	16.033,41	17.814,90	19.596,39	21.377,88	23.159,37	24.940,86	26.722,35	28.503,84	30.285,33	32.066,82	33.848,31	35.629,80	37.411,29	39.192,78	40.974,27	42.755,76	44.537,25	46.318,74	48.100,23
CONT SERVIDOR CIVIL ATIVO -	0 01 00	15.000,00	1.250,00	2.500,00	3.750,00	5.000,00	6.250,00	7.500,00	8.750,00	10.000,00	11.250,00	12.500,00	13.750,00	15.000,00	16.250,00	17.500,00	18.750,00	20.000,00	21.250,00	22.500,00	23.750,00	25.000,00	26.250,00	27.500,00	28.750,00	30.000,00	31.250,00	32.500,00	33.750,00	
CONT SERVIDOR CIVIL ATIVO -	0 01 00	30.000,00	2.500,00	5.000,00	7.500,00	10.000,00	12.500,00	15.000,00	17.500,00	20.000,00	22.500,00	25.000,00	27.500,00	30.000,00	32.500,00	35.000,00	37.500,00	40.000,00	42.500,00	45.000,00	47.500,00	50.000,00	52.500,00	55.000,00	57.500,00	60.000,00	62.500,00	65.000,00	67.500,00	
CONT SERVIDOR CIVIL	0 01 00	15.000,00	1.597,41	3.194,82	4.792,23	6.389,64	7.987,05	9.584,46	11.181,87	12.779,28	14.376,69	15.974,10	17.571,51	19.168,92	20.766,33	22.363,74	23.961,15	25.558,56	27.155,97	28.753,38	30.350,79	31.948,20	33.545,61	35.143,02	36.740,43	38.337,84	39.935,25	41.532,66	43.130,07	44.727,48

PREFEITURA MUNICIPAL DE BREJÃO

I - Previsão de Arrecadação das Receitas Municipais - 2025

RECEITAS	Fonte	Valor Orçado	Janeiro		Fevereiro		Março		Abril		Maio		Junho		Julho		Agosto		Setembro		Outubro		Novembro		Dezembro							
			Acumulado	Valor	Acumulado	Valor	Acumulado	Valor	Acumulado	Valor	Acumulado	Valor	Acumulado	Valor	Acumulado	Valor	Acumulado	Valor	Acumulado	Valor	Acumulado	Valor	Acumulado	Valor	Acumulado	Valor	Acumulado	Valor				
CONTRIB SERVIDOR CIVIL	01.00	18.000,00	1.032,05	5.071,54	7.951,52	6.051,50	19.047,09	19.047,09	19.047,09	19.047,09	19.047,09	19.047,09	19.047,09	19.047,09	19.047,09	19.047,09	19.047,09	19.047,09	19.047,09	19.047,09	19.047,09	19.047,09	19.047,09	19.047,09	19.047,09	19.047,09	19.047,09	19.047,09	18.000,00	0,00		
			1.832,05	2.140,01	1.989,98	1.989,98	2.066,21	2.066,21	2.066,21	2.066,21	2.066,21	2.066,21	2.066,21	2.066,21	2.066,21	2.066,21	2.066,21	2.066,21	2.066,21	2.066,21	2.066,21	2.066,21	2.066,21	2.066,21	2.066,21	2.066,21	2.066,21	2.066,21	2.066,21	2.066,21	0,00	
CONTRIBUÇÕES ECONÔMICAS	01.00	34.000,00	3.240,24	8.868,23	13.237,36	20.521,02	27.200,52	27.200,52	27.200,52	27.200,52	27.200,52	27.200,52	27.200,52	27.200,52	27.200,52	27.200,52	27.200,52	27.200,52	27.200,52	27.200,52	27.200,52	27.200,52	27.200,52	27.200,52	27.200,52	27.200,52	27.200,52	27.200,52	27.200,52	27.200,52	34.000,00	0,00
			3.240,24	3.965,78	3.365,75	2.263,04	3.369,75	3.369,75	3.369,75	3.369,75	3.369,75	3.369,75	3.369,75	3.369,75	3.369,75	3.369,75	3.369,75	3.369,75	3.369,75	3.369,75	3.369,75	3.369,75	3.369,75	3.369,75	3.369,75	3.369,75	3.369,75	3.369,75	3.369,75	3.369,75	3.369,75	0,00
OUTR CONTRIB ECON-NAO	01.00	34.000,00	3.343,24	9.881,23	13.237,36	20.521,02	27.200,52	27.200,52	27.200,52	27.200,52	27.200,52	27.200,52	27.200,52	27.200,52	27.200,52	27.200,52	27.200,52	27.200,52	27.200,52	27.200,52	27.200,52	27.200,52	27.200,52	27.200,52	27.200,52	27.200,52	27.200,52	27.200,52	27.200,52	27.200,52	34.000,00	0,00
			3.240,24	3.369,75	3.369,75	7.853,04	3.369,75	3.369,75	3.369,75	3.369,75	3.369,75	3.369,75	3.369,75	3.369,75	3.369,75	3.369,75	3.369,75	3.369,75	3.369,75	3.369,75	3.369,75	3.369,75	3.369,75	3.369,75	3.369,75	3.369,75	3.369,75	3.369,75	3.369,75	3.369,75	3.369,75	0,00
CONTRIBUÇÃO PARA O CURTEIO	01.00	188.614,80	20.057,06	55.852,77	77.216,43	95.750,30	134.263,55	134.263,55	134.263,55	134.263,55	134.263,55	134.263,55	134.263,55	134.263,55	134.263,55	134.263,55	134.263,55	134.263,55	134.263,55	134.263,55	134.263,55	134.263,55	134.263,55	134.263,55	134.263,55	134.263,55	134.263,55	134.263,55	134.263,55	188.614,80	0,00	
			20.057,06	17.641,41	21.663,98	10.233,06	17.668,36	17.668,36	17.668,36	17.668,36	17.668,36	17.668,36	17.668,36	17.668,36	17.668,36	17.668,36	17.668,36	17.668,36	17.668,36	17.668,36	17.668,36	17.668,36	17.668,36	17.668,36	17.668,36	17.668,36	17.668,36	17.668,36	17.668,36	17.668,36	17.668,36	0,00
OUTRIB SERV ILUMINAÇÃO	01.00	189.614,80	20.057,06	55.852,77	77.216,43	95.750,30	134.263,55	134.263,55	134.263,55	134.263,55	134.263,55	134.263,55	134.263,55	134.263,55	134.263,55	134.263,55	134.263,55	134.263,55	134.263,55	134.263,55	134.263,55	134.263,55	134.263,55	134.263,55	134.263,55	134.263,55	134.263,55	134.263,55	134.263,55	189.614,80	0,00	
			20.057,06	17.641,41	21.663,98	10.233,06	17.668,36	17.668,36	17.668,36	17.668,36	17.668,36	17.668,36	17.668,36	17.668,36	17.668,36	17.668,36	17.668,36	17.668,36	17.668,36	17.668,36	17.668,36	17.668,36	17.668,36	17.668,36	17.668,36	17.668,36	17.668,36	17.668,36	17.668,36	17.668,36	17.668,36	0,00
RECEITA PATRIMONIAL	01.00	323.790,00	27.058,11	75.442,67	100.001,05	126.907,86	170.505,07	170.505,07	170.505,07	170.505,07	170.505,07	170.505,07	170.505,07	170.505,07	170.505,07	170.505,07	170.505,07	170.505,07	170.505,07	170.505,07	170.505,07	170.505,07	170.505,07	170.505,07	170.505,07	170.505,07	170.505,07	170.505,07	170.505,07	323.790,00	0,00	
			27.058,11	26.807,80	20.818,38	26.636,01	29.845,27	29.845,27	29.845,27	29.845,27	29.845,27	29.845,27	29.845,27	29.845,27	29.845,27	29.845,27	29.845,27	29.845,27	29.845,27	29.845,27	29.845,27	29.845,27	29.845,27	29.845,27	29.845,27	29.845,27	29.845,27	29.845,27	29.845,27	29.845,27	29.845,27	14.851,82
VALORES MOBILIÁRIOS	01.00	265.007,70	22.198,54	64.746,56	80.496,77	102.505,03	145.215,88	145.215,88	145.215,88	145.215,88	145.215,88	145.215,88	145.215,88	145.215,88	145.215,88	145.215,88	145.215,88	145.215,88	145.215,88	145.215,88	145.215,88	145.215,88	145.215,88	145.215,88	145.215,88	145.215,88	145.215,88	145.215,88	145.215,88	265.007,70	0,00	
			22.198,54	21.908,35	15.710,81	29.058,26	21.846,70	21.846,70	21.846,70	21.846,70	21.846,70	21.846,70	21.846,70	21.846,70	21.846,70	21.846,70	21.846,70	21.846,70	21.846,70	21.846,70	21.846,70	21.846,70	21.846,70	21.846,70	21.846,70	21.846,70	21.846,70	21.846,70	21.846,70	21.846,70	21.846,70	21.846,70
REMUNERAÇÃO DE DEPOSITOS	01.00	15.963,70	2.137,08	3.876,63	7.440,76	9.072,00	12.101,71	12.101,71	12.101,71	12.101,71	12.101,71	12.101,71	12.101,71	12.101,71	12.101,71	12.101,71	12.101,71	12.101,71	12.101,71	12.101,71	12.101,71	12.101,71	12.101,71	12.101,71	12.101,71	12.101,71	12.101,71	12.101,71	12.101,71	15.963,70	0,00	
			2.137,08	1.823,58	1.708,37	1.625,24	1.625,24	1.625,24	1.625,24	1.625,24	1.625,24	1.625,24	1.625,24	1.625,24	1.625,24	1.625,24	1.625,24	1.625,24	1.625,24	1.625,24	1.625,24	1.625,24	1.625,24	1.625,24	1.625,24	1.625,24	1.625,24	1.625,24	1.625,24	1.625,24	1.625,24	1.625,24
REMUNERAÇÃO DE DEPOSITOS	01.00	24.323,70	6.193,64	16.500,92	24.774,56	30.988,20	43.925,08	43.925,08	43.925,08	43.925,08	43.925,08	43.925,08	43.925,08	43.925,08	43.925,08	43.925,08	43.925,08	43.925,08	43.925,08	43.925,08	43.925,08	43.925,08	43.925,08	43.925,08	43.925,08	43.925,08	43.925,08	43.925,08	43.925,08	24.323,70	0,00	
			6.193,64	6.193,64	6.193,64	6.193,64	6.193,64	6.193,64	6.193,64	6.193,64	6.193,64	6.193,64	6.193,64	6.193,64	6.193,64	6.193,64	6.193,64	6.193,64	6.193,64	6.193,64	6.193,64	6.193,64	6.193,64	6.193,64	6.193,64	6.193,64	6.193,64	6.193,64	6.193,64	6.193,64	6.193,64	6.193,64
REMUNERAÇÃO DE DEPOSITOS	01.00	1.872,00	87,43	284,04	400,90	542,80	686,99	686,99	686,99	686,99	686,99	686,99	686,99	686,99	686,99	686,99	686,99	686,99	686,99	686,99	686,99	686,99	686,99	686,99	686,99	686,99	686,99	686,99	686,99	1.872,00	0,00	
			87,43	118,56	105,96	141,00	313,36	313,36	313,36	313,36	313,36	313,36	313,36	313,36	313,36	313,36	313,36	313,36	313,36	313,36	313,36	313,36	313,36	313,36	313,36	313,36	313,36	313,36	313,36	313,36	313,36	313,36
REMUNERAÇÃO DE DEPOSITOS	01.00	2.800,00	59,96	626,63	646,96	1.063,54	1.318,60	1.318,60	1.318,60	1.318,60	1.318,60	1.318,60	1.318,60	1.318,60	1.318,60	1.318,60	1.318,60	1.318,60	1.318,60	1.318,60	1.318,60	1.318,60	1.318,60	1.318,60	1.318,60	1.318,60	1.318,60	1.318,60	1.318,60	2.800,00	0,00	
			59,96	376,38	213,33	246,58	127,50	127,50	127,50	127,50	127,50	127,50	127,50	127,50	127,50	127,50	127,50	127,50	127,50	127,50	127,50	127,50	127,50	127,50	127,50	127,50	127,50	127,50	127,50	127,50	127,50	127,50
REMUNERAÇÃO DE DEPOSITOS	01.00	26.515,20	0,00	0,00	0,00	0,00	0,00	0,00	0,00	0,00	0,00	0,00	0,00	0,00	0,00	0,00	0,00	0,00	0,00	0,00	0,00	0,00	0,00	0,00	0,00	0,00	0,00	0,00	26.515,20	0,00		
			0,00	0,00	0,00	0,00	0,00	0,00	0,00	0,00	0,00	0,00	0,00	0,00	0,00	0,00	0,00	0,00	0,00	0,00	0,00	0,00	0,00	0,00	0,00	0,00	0,00	0,00	0,00	0,00	0,00	0,00
REMUNERAÇÃO DE DEPOSITOS	01.00	16.798,10	0,00	0,00	0,00	0,00	0,00	0,00	0,00	0,00	0,00	0,00	0,00	0,00	0,00	0,00	0,00	0,00	0,00	0,00	0,00	0,00	0,00	0,00	0,00	0,00	0,00	0,00	16.798,10	0,00		
			0,00	0,00	0,00	0,00	0,00	0,00	0,00	0,00	0,00	0,00	0,00	0,00	0,00	0,00	0,00	0,00	0,00	0,00	0,00	0,00	0,00	0,00	0,00	0,00	0,00	0,00	0,00	0,00	0,00	0,00
REMUNERAÇÃO DE DEPOSITOS	01.00	5.040,20	420,02	1.260,06	1.680,08	2.100,10	2.520,12	2.520,12	2.520,12	2.520,12	2.520,12	2.520,12	2.520,12	2.520,12	2.520,12	2.520,12	2.520,12	2.520,12	2.520,12	2.520,12	2.520,12	2.520,12	2.520,12	2.520,12	2.520,12	2.520,12	2.520,12	2.520,12	2.520,12	5.040,20	0,00	
			420,02	420,02	420,02	420,02	42																									



PREFEITURA MUNICIPAL DE BREJÃO

I - Previsão de Arrecadação das Receitas Municipais - 2025

RECEITAS	Fonte	Valor Orçado	Janeiro		Fevereiro		Março		Abril		Maio		Junho		Julho		Agosto		Setembro		Outubro		Novembro		Dezembro			
			Acumulado	Valor	Acumulado	Valor	Acumulado	Valor	Acumulado	Valor	Acumulado	Valor	Acumulado	Valor	Acumulado	Valor	Acumulado	Valor	Acumulado	Valor	Acumulado	Valor	Acumulado	Valor	Acumulado	Valor	Acumulado	Valor
REMUNERAÇÃO DE DEPOSITO	0.01.00	5.069,00	422,40	844,80	822,40	1.667,20	1.680,00	422,40	2.112,00	2.534,40	2.956,80	3.379,20	422,40	3.801,60	4.224,00	4.646,40	5.069,00	422,40	5.491,40	5.913,80	6.336,20	6.758,60	7.181,00	7.603,40	8.025,80	8.448,20	8.870,60	9.293,00
REINDENIZAÇÃO RECURSOS	0.01.00	36.000,00	2.916,67	5.833,34	8.750,01	11.666,68	14.583,35	17.500,02	20.416,69	23.333,36	26.250,03	29.166,70	32.083,37	35.000,04	37.916,71	40.833,38	43.750,05	46.666,72	49.583,39	52.500,06	55.416,73	58.333,40	61.250,07	64.166,74	67.083,41	70.000,08	72.916,75	75.833,42
DEMAIS RECEITAS PATRIMONIAIS	0.01.00	58.782,50	4.856,57	9.713,14	14.569,71	19.426,28	24.282,85	29.139,42	34.000,00	38.856,57	43.713,14	48.569,71	53.426,28	58.282,85	63.139,42	68.000,00	72.856,57	77.713,14	82.569,71	87.426,28	92.282,85	97.139,42	102.000,00	106.856,57	111.713,14	116.569,71	121.426,28	126.282,85
OUTRAS RECEITAS	0.01.00	56.782,50	4.856,57	9.713,14	14.569,71	19.426,28	24.282,85	29.139,42	34.000,00	38.856,57	43.713,14	48.569,71	53.426,28	58.282,85	63.139,42	68.000,00	72.856,57	77.713,14	82.569,71	87.426,28	92.282,85	97.139,42	102.000,00	106.856,57	111.713,14	116.569,71	121.426,28	126.282,85
RECEITA DE SERVIÇOS	0.01.00	5.069,70	422,40	844,80	1.267,20	1.690,00	2.112,00	2.534,40	2.956,80	3.379,20	3.801,60	4.224,00	4.646,40	5.069,00	5.491,40	5.913,80	6.336,20	6.758,60	7.181,00	7.603,40	8.025,80	8.448,20	8.870,60	9.293,00	9.715,40	10.137,80	10.560,20	10.982,60
SERVIÇOS ADMINISTRATIVOS E	0.01.00	5.069,70	422,40	844,80	1.267,20	1.690,00	2.112,00	2.534,40	2.956,80	3.379,20	3.801,60	4.224,00	4.646,40	5.069,00	5.491,40	5.913,80	6.336,20	6.758,60	7.181,00	7.603,40	8.025,80	8.448,20	8.870,60	9.293,00	9.715,40	10.137,80	10.560,20	10.982,60
SERV. ADM. COM GER. PREST. ENT)	0.01.00	5.069,70	422,40	844,80	1.267,20	1.690,00	2.112,00	2.534,40	2.956,80	3.379,20	3.801,60	4.224,00	4.646,40	5.069,00	5.491,40	5.913,80	6.336,20	6.758,60	7.181,00	7.603,40	8.025,80	8.448,20	8.870,60	9.293,00	9.715,40	10.137,80	10.560,20	10.982,60
TRANSFERÊNCIAS CORRENTES	0.01.00	66.838.856,80	6.018.674,69	12.037.349,38	18.056.024,07	24.074.698,76	30.093.373,45	36.112.048,14	42.130.722,83	48.149.397,52	54.168.072,21	60.186.746,90	66.205.421,59	72.224.096,28	78.242.770,97	84.261.445,66	90.280.120,35	96.298.795,04	102.317.469,73	108.336.144,42	114.354.819,11	120.373.493,80	126.392.168,49	132.410.843,18	138.429.517,87	144.448.192,56	150.466.867,25	156.485.541,94
TRANSFERÊNCIAS DA UNIÃO E DE	0.01.00	31.833.535,50	3.147.260,16	6.294.520,32	9.441.780,48	12.589.040,64	15.736.300,80	18.883.560,96	22.030.821,12	25.177.081,28	28.323.341,44	31.469.601,60	34.615.861,76	37.762.122,08	40.908.382,40	44.054.642,72	47.200.903,04	50.347.163,36	53.493.423,68	56.639.684,00	59.785.944,32	62.932.204,64	66.078.464,96	69.224.725,28	72.370.985,60	75.517.245,92	78.663.506,24	81.809.766,56
COTA-PARTE DO IPVA-COTA	0.01.00	18.350.000,00	1.835.000,00	3.670.000,00	5.505.000,00	7.340.000,00	9.175.000,00	11.010.000,00	12.845.000,00	14.680.000,00	16.515.000,00	18.350.000,00	20.185.000,00	22.020.000,00	23.855.000,00	25.690.000,00	27.525.000,00	29.360.000,00	31.195.000,00	33.030.000,00	34.865.000,00	36.700.000,00	38.535.000,00	40.370.000,00	42.205.000,00	44.040.000,00	45.875.000,00	47.710.000,00
COTA-PARTE DO FPM-COTAS	0.01.00	960.000,00	96.000,00	192.000,00	288.000,00	384.000,00	480.000,00	576.000,00	672.000,00	768.000,00	864.000,00	960.000,00	1.056.000,00	1.152.000,00	1.248.000,00	1.344.000,00	1.440.000,00	1.536.000,00	1.632.000,00	1.728.000,00	1.824.000,00	1.920.000,00	2.016.000,00	2.112.000,00	2.208.000,00	2.304.000,00	2.400.000,00	2.496.000,00
COTA-PARTE DO IBSF	0.01.00	10.000,00	500,00	1.000,00	1.500,00	2.000,00	2.500,00	3.000,00	3.500,00	4.000,00	4.500,00	5.000,00	5.500,00	6.000,00	6.500,00	7.000,00	7.500,00	8.000,00	8.500,00	9.000,00	9.500,00	10.000,00	10.500,00	11.000,00	11.500,00	12.000,00	12.500,00	13.000,00
COTA - PARTE IFF - PRINCIPAL	0.01.00	209.266,90	20.926,69	41.853,38	62.780,07	83.706,76	104.633,45	125.560,14	146.486,83	167.413,52	188.340,21	209.266,90	230.193,59	251.120,28	272.046,97	292.973,66	313.900,35	334.827,04	355.753,73	376.680,42	397.607,11	418.533,80	439.460,49	460.387,18	481.313,87	502.240,56	523.167,25	544.093,94
IMPLEMENTAÇÃO DE POLÍTICAS	0.01.00	3.000,00	300,00	600,00	900,00	1.200,00	1.500,00	1.800,00	2.100,00	2.400,00	2.700,00	3.000,00	3.300,00	3.600,00	3.900,00	4.200,00	4.500,00	4.800,00	5.100,00	5.400,00	5.700,00	6.000,00	6.300,00	6.600,00	6.900,00	7.200,00	7.500,00	7.800,00
INCENTIVO FINANCEIRO DA APV -	0.01.00	800.000,00	217.284,05	434.568,11	651.852,16	869.136,22	1.086.420,28	1.303.704,34	1.520.988,39	1.738.272,45	1.955.556,51	2.172.840,57	2.390.124,63	2.607.408,69	2.824.692,75	3.041.976,81	3.259.260,87	3.476.544,93	3.693.828,99	3.911.113,05	4.128.397,11	4.345.681,17	4.562.965,23	4.780.249,29	4.997.533,35	5.214.817,41	5.432.101,47	5.649.385,53
INCENTIVO F. FINANCEIRO DA APV	0.01.00	260.756,40	67.189,10	134.378,20	201.567,30	268.756,40	335.945,50	403.134,60	470.323,70	537.512,80	604.701,90	671.891,00	739.080,10	806.269,20	873.458,30	940.647,40	1.007.836,50	1.075.025,60	1.142.214,70	1.209.403,80	1.276.592,90	1.343.782,00	1.410.971,10	1.478.160,20	1.545.349,30	1.612.538,40	1.679.727,50	1.746.916,60

PREFEITURA MUNICIPAL DE BREJÃO

I - Previsão de Arrecadação das Receitas Municipais - 2025

RECEITAS	Fonte	Valor Orçado	Janeiro		Fevereiro		Março		Abril		Maio		Junho		Julho		Agosto		Setembro		Outubro		Novembro		Dezembro					
			Acumulado	Valor	Acumulado	Valor	Acumulado	Valor	Acumulado	Valor	Acumulado	Valor	Acumulado	Valor	Acumulado	Valor	Acumulado	Valor	Acumulado	Valor	Acumulado	Valor	Acumulado	Valor	Acumulado	Valor	Acumulado	Valor		
CRANCIA FRLZ	0.01.00	230.150,50	25.560,00	25.560,00	70.517,00	90.007,00	0,00	0,00	102.678,94	235.960,02	153.404,79	153.404,79	179.098,00	179.098,00	179.098,00	179.098,00	179.098,00	179.098,00	204.495,23	204.495,23	230.150,50	230.150,50	230.150,50	230.150,50	230.150,50	230.150,50	230.150,50	230.150,50		
FUNDO BASICO FIXO	0.01.00	98.865,46	0,00	14.007,91	14.007,91	28.195,82	42.203,73	14.007,91	14.007,91	56.201,64	56.201,64	56.201,64	70.485,55	70.485,55	70.485,55	70.485,55	70.485,55	70.485,55	99.685,46	99.685,46	98.865,46	98.865,46	98.865,46	98.865,46	98.865,46	98.865,46	98.865,46	98.865,46	98.865,46	
INDICEDOS DO COVID NO SUAS	0.01.00	52.482,80	4.373,97	8.747,94	13.121,91	17.495,88	4.373,97	4.373,97	17.495,88	21.869,85	26.243,82	26.243,82	30.617,79	30.617,79	30.617,79	30.617,79	30.617,79	30.617,79	39.365,76	39.365,76	48.113,07	48.113,07	48.113,07	48.113,07	48.113,07	48.113,07	48.113,07	48.113,07	48.113,07	
TRANSFERENCIA DO PETI	0.01.00	66.210,10	7.350,84	7.350,84	14.701,69	7.350,84	7.350,84	7.350,84	7.350,84	36.751,20	44.101,04	44.101,04	51.455,88	51.455,88	51.455,88	51.455,88	51.455,88	51.455,88	66.157,50	66.157,50	71.508,40	71.508,40	71.508,40	71.508,40	71.508,40	71.508,40	71.508,40	71.508,40	71.508,40	
CENTRO DE REFERENCIA DE	0.01.00	108.855,70	0,00	0,00	0,00	0,00	0,00	0,00	0,00	36.209,36	36.209,36	36.209,36	72.418,72	72.418,72	72.418,72	72.418,72	72.418,72	72.418,72	72.418,72	72.418,72	108.855,70	108.855,70	108.855,70	108.855,70	108.855,70	108.855,70	108.855,70	108.855,70	108.855,70	
PROGRAMA DE ATENCAO	0.01.00	113.061,30	9.421,77	18.843,54	28.265,31	37.687,08	9.421,77	9.421,77	37.687,08	47.109,95	56.530,92	56.530,92	65.952,69	65.952,69	65.952,69	65.952,69	65.952,69	65.952,69	84.795,93	84.795,93	94.217,70	94.217,70	94.217,70	94.217,70	94.217,70	94.217,70	94.217,70	94.217,70	94.217,70	
PROGR DE ATENCAO AS PESS	0.01.00	67.865,00	5.655,47	11.310,94	17.466,41	23.621,88	5.655,47	5.655,47	23.621,88	29.277,35	33.932,82	33.932,82	39.588,29	39.588,29	39.588,29	39.588,29	39.588,29	39.588,29	50.896,23	50.896,23	56.554,70	56.554,70	56.554,70	56.554,70	56.554,70	56.554,70	56.554,70	56.554,70	56.554,70	
PROGR DE AGENTE JORNEM DE	0.01.00	84.052,00	7.009,33	14.018,66	21.027,99	28.037,32	7.009,33	7.009,33	28.037,32	35.046,65	42.055,98	42.055,98	49.065,31	49.065,31	49.065,31	49.065,31	49.065,31	49.065,31	63.623,97	63.623,97	70.093,30	70.093,30	70.093,30	70.093,30	70.093,30	70.093,30	70.093,30	70.093,30	70.093,30	
PROGRA E ESPECIALIZAO DE	0.01.00	140.296,70	0,00	0,00	0,00	0,00	0,00	0,00	0,00	0,00	0,00	0,00	0,00	0,00	0,00	0,00	0,00	0,00	0,00	140.296,70	140.296,70	140.296,70	140.296,70	140.296,70	140.296,70	140.296,70	140.296,70	140.296,70	140.296,70	
PROGRAMA BPC NA ESCOLA	0.01.00	33.032,60	2.827,75	5.655,46	8.483,19	11.310,62	2.827,75	2.827,75	11.310,62	14.138,05	16.965,30	16.965,30	19.792,11	19.792,11	19.792,11	19.792,11	19.792,11	19.792,11	25.449,57	25.449,57	26.277,30	26.277,30	26.277,30	26.277,30	26.277,30	26.277,30	26.277,30	26.277,30	26.277,30	26.277,30
TRANSF CONV UNIAO S015 PRINC	0.01.00	85.071,30	7.139,27	14.278,54	21.417,81	28.557,08	7.139,27	7.139,27	28.557,08	35.696,35	42.835,62	42.835,62	49.974,89	49.974,89	49.974,89	49.974,89	49.974,89	49.974,89	64.253,41	64.253,41	70.093,30	70.093,30	70.093,30	70.093,30	70.093,30	70.093,30	70.093,30	70.093,30	70.093,30	70.093,30
TRANSF CONV UNIAO	0.01.00	330.345,60	28.277,15	56.554,30	84.831,45	113.108,60	28.277,15	28.277,15	113.108,60	141.385,75	169.662,90	169.662,90	197.940,05	197.940,05	197.940,05	197.940,05	197.940,05	197.940,05	254.494,30	254.494,30	282.271,50	282.271,50	282.271,50	282.271,50	282.271,50	282.271,50	282.271,50	282.271,50	282.271,50	282.271,50
TRANSF CONV UNIAO	0.01.00	62.893,80	5.240,48	10.480,96	15.721,44	20.961,93	5.240,48	5.240,48	20.961,93	26.202,40	31.442,88	31.442,88	36.683,36	36.683,36	36.683,36	36.683,36	36.683,36	36.683,36	47.184,32	47.184,32	52.404,80	52.404,80	52.404,80	52.404,80	52.404,80	52.404,80	52.404,80	52.404,80	52.404,80	52.404,80
TRANSF CONV UNIAO	0.01.00	54.278,40	4.523,20	9.046,40	13.569,60	18.092,80	4.523,20	4.523,20	18.092,80	22.616,00	27.139,20	27.139,20	31.662,40	31.662,40	31.662,40	31.662,40	31.662,40	31.662,40	40.708,60	40.708,60	45.232,00	45.232,00	45.232,00	45.232,00	45.232,00	45.232,00	45.232,00	45.232,00	45.232,00	45.232,00
OUTRAS TRANSF CONV UNIAO	9.01.01	600.000,00	50.000,00	100.000,00	150.000,00	200.000,00	50.000,00	50.000,00	200.000,00	250.000,00	300.000,00	300.000,00	350.000,00	350.000,00	350.000,00	350.000,00	350.000,00	350.000,00	450.000,00	450.000,00	499.000,00	499.000,00	499.000,00	499.000,00	499.000,00	499.000,00	499.000,00	499.000,00	499.000,00	499.000,00
TRANSF ALDIR BLANC LEIN	0.01.00	124.082,20	0,00	0,00	0,00	0,00	0,00	0,00	0,00	124.082,20	124.082,20	124.082,20	124.082,20	124.082,20	124.082,20	124.082,20	124.082,20	124.082,20	124.082,20	124.082,20	124.082,20	124.082,20	124.082,20	124.082,20	124.082,20	124.082,20	124.082,20	124.082,20	124.082,20	124.082,20





PREFEITURA MUNICIPAL DE BREJÃO

I - Previsão de Arrecadação das Receitas Municipais - 2025

RECEITAS	Fonte	Valor Orçado	Janeiro		Fevereiro		Março		Abril		Maio		Junho		Julho		Agosto		Setembro		Outubro		Novembro		Dezembro				
			Acumulado	Valor	Acumulado	Valor	Acumulado	Valor	Acumulado	Valor	Acumulado	Valor	Acumulado	Valor	Acumulado	Valor	Acumulado	Valor	Acumulado	Valor	Acumulado	Valor	Acumulado	Valor	Acumulado	Valor	Acumulado	Valor	
TRANSFERÊNCIAS DA UNIÃO E DE	0.01.00	5.918.336,10	153.194,09	366.399,36	459.594,04	1.962.736,45	2.762.106,17	2.959.377,02	3.156.647,07	167.270,05	1.801.756,61	4.207.406,66	5.611.946,80	5.611.946,80	1.000.000,00	1.000.000,00	1.000.000,00	1.000.000,00	1.000.000,00	1.000.000,00	1.000.000,00	1.000.000,00	1.000.000,00	1.000.000,00	1.000.000,00	1.000.000,00	1.000.000,00	1.000.000,00	
	0.01.00	1.300.000,00	153.194,08	236.000,00	330.000,00	1.100.000,00	1.100.000,00	1.100.000,00	1.100.000,00	1.100.000,00	1.100.000,00	1.100.000,00	1.100.000,00	1.100.000,00	1.100.000,00	1.100.000,00	1.100.000,00	1.100.000,00	1.100.000,00	1.100.000,00	1.100.000,00	1.100.000,00	1.100.000,00	1.100.000,00	1.100.000,00	1.100.000,00	1.100.000,00	1.100.000,00	
TRANSFER. PROG. TRANSF. ESC. ED.	0.01.60	660.000,00	0,00	0,00	0,00	0,00	0,00	0,00	0,00	0,00	0,00	0,00	0,00	0,00	0,00	0,00	0,00	0,00	0,00	0,00	0,00	0,00	0,00	0,00	0,00	0,00	0,00	0,00	
	0.02.10	1.000.000,00	0,00	0,00	0,00	0,00	0,00	0,00	0,00	0,00	0,00	0,00	0,00	0,00	0,00	0,00	0,00	0,00	0,00	0,00	0,00	0,00	0,00	0,00	0,00	0,00	0,00	0,00	
TRANSFER. CONV. UNIÃO PARA O	0.01.80	518.258,10	43.194,58	80.369,36	126.594,04	172.778,72	215.971,40	258.168,08	302.362,76	345.557,44	388.752,12	431.946,80	475.141,48	431.946,80	431.946,80	431.946,80	431.946,80	431.946,80	431.946,80	431.946,80	431.946,80	431.946,80	431.946,80	431.946,80	431.946,80	431.946,80	431.946,80	431.946,80	
	0.01.80	1.540.000,00	0,00	0,00	0,00	0,00	0,00	0,00	0,00	0,00	0,00	0,00	0,00	0,00	0,00	0,00	0,00	0,00	0,00	0,00	0,00	0,00	0,00	0,00	0,00	0,00	0,00	0,00	
OUTRAS TRANSF. CONV. UNIÃO	0.01.80	660.000,00	0,00	0,00	0,00	0,00	0,00	0,00	0,00	0,00	0,00	0,00	0,00	0,00	0,00	0,00	0,00	0,00	0,00	0,00	0,00	0,00	0,00	0,00	0,00	0,00	0,00	0,00	
	0.01.00	1.482.734,00	98.561,25	167.122,50	295.683,75	394.245,00	492.806,25	591.367,50	690.928,75	789.490,00	888.051,25	986.612,50	1.085.173,75	1.183.735,00	1.282.296,25	1.380.857,50	1.479.418,75	1.577.980,00	1.676.541,25	1.775.102,50	1.873.663,75	1.972.225,00	2.070.786,25	2.169.347,50	2.267.908,75	2.366.470,00	2.465.031,25	2.563.592,50	
TRANSFER. CONV. ESTADOS PARA	0.01.80	440.000,00	38.898,07	73.332,34	110.009,01	146.696,68	183.333,35	220.000,02	256.666,67	293.333,36	330.000,03	366.666,70	403.333,37	366.666,70	366.666,70	366.666,70	366.666,70	366.666,70	366.666,70	366.666,70	366.666,70	366.666,70	366.666,70	366.666,70	366.666,70	366.666,70	366.666,70	366.666,70	366.666,70
	0.01.00	110.000,00	9.166,67	18.333,34	27.500,01	36.666,68	45.833,35	55.000,02	64.166,69	73.333,36	82.500,03	91.666,70	100.833,37	110.000,04	119.166,71	128.333,38	137.500,05	146.666,72	155.833,39	165.000,06	174.166,73	183.333,40	192.500,07	201.666,74	210.833,41	220.000,08	229.166,75	238.333,42	247.500,09
TRANSFER. REQU. PROGR. EDUCAC	0.01.00	500.000,00	50.000,00	50.000,00	50.000,00	50.000,00	50.000,00	50.000,00	50.000,00	50.000,00	50.000,00	50.000,00	50.000,00	50.000,00	50.000,00	50.000,00	50.000,00	50.000,00	50.000,00	50.000,00	50.000,00	50.000,00	50.000,00	50.000,00	50.000,00	50.000,00	50.000,00	50.000,00	
	0.01.00	32.734,90	2.727,91	5.455,82	8.183,73	10.911,64	13.639,55	16.367,46	19.095,37	21.823,28	24.551,19	27.279,10	30.007,01	32.734,90	35.462,81	38.190,72	40.918,63	43.646,54	46.374,45	49.102,36	51.830,27	54.558,18	57.286,09	60.013,99	62.741,90	65.469,81	68.197,72	70.925,63	
RECEITAS CORRENTES (INTRA)	0.01.00	5.090.000,00	464.459,27	1.101.026,14	1.467.266,49	1.844.277,04	2.247.065,80	2.649.854,56	3.052.643,32	3.455.432,08	3.858.220,84	4.261.009,60	4.663.798,36	5.066.587,12	5.469.375,88	5.872.164,64	6.274.953,40	6.677.742,16	7.080.530,92	7.483.319,68	7.886.108,44	8.288.897,20	8.691.685,96	9.094.474,72	9.497.263,48	9.899.052,24	10.301.840,99	10.704.629,75	
	0.01.00	5.090.000,00	464.459,27	1.101.026,14	1.467.266,49	1.844.277,04	2.247.065,80	2.649.854,56	3.052.643,32	3.455.432,08	3.858.220,84	4.261.009,60	4.663.798,36	5.066.587,12	5.469.375,88	5.872.164,64	6.274.953,40	6.677.742,16	7.080.530,92	7.483.319,68	7.886.108,44	8.288.897,20	8.691.685,96	9.094.474,72	9.497.263,48	9.899.052,24	10.301.840,99	10.704.629,75	
CONTRIBUIÇÕES (INTRA)	0.01.00	5.090.000,00	464.459,27	1.101.026,14	1.467.266,49	1.844.277,04	2.247.065,80	2.649.854,56	3.052.643,32	3.455.432,08	3.858.220,84	4.261.009,60	4.663.798,36	5.066.587,12	5.469.375,88	5.872.164,64	6.274.953,40	6.677.742,16	7.080.530,92	7.483.319,68	7.886.108,44	8.288.897,20	8.691.685,96	9.094.474,72	9.497.263,48	9.899.052,24	10.301.840,99	10.704.629,75	
	0.01.00	5.090.000,00	464.459,27	1.101.026,14	1.467.266,49	1.844.277,04	2.247.065,80	2.649.854,56	3.052.643,32	3.455.432,08	3.858.220,84	4.261.009,60	4.663.798,36	5.066.587,12	5.469.375,88	5.872.164,64	6.274.953,40	6.677.742,16	7.080.530,92	7.483.319,68	7.886.108,44	8.288.897,20	8.691.685,96	9.094.474,72	9.497.263,48	9.899.052,24	10.301.840,99	10.704.629,75	
CONTRIBUIÇÕES SOCIAIS (INTRA)	0.01.00	5.090.000,00	464.459,27	1.101.026,14	1.467.266,49	1.844.277,04	2.247.065,80	2.649.854,56	3.052.643,32	3.455.432,08	3.858.220,84	4.261.009,60	4.663.798,36	5.066.587,12	5.469.375,88	5.872.164,64	6.274.953,40	6.677.742,16	7.080.530,92	7.483.319,68	7.886.108,44	8.288.897,20	8.691.685,96	9.094.474,72	9.497.263,48	9.899.052,24	10.301.840,99	10.704.629,75	
	0.01.00	5.090.000,00	464.459,27	1.101.026,14	1.467.266,49	1.844.277,04	2.247.065,80	2.649.854,56	3.052.643,32	3.455.432,08	3.858.220,84	4.261.009,60	4.663.798,36	5.066.587,12	5.469.375,88	5.872.164,64	6.274.953,40	6.677.742,16	7.080.530,92	7.483.319,68	7.886.108,44	8.288.897,20	8.691.685,96	9.094.474,72	9.497.263,48	9.899.052,24	10.301.840,99	10.704.629,75	
DISTRIBUIÇÃO PATRIMONIAL	0.01.00	5.090.000,00	54.514,21	110.115,39	165.720,57	221.325,75	276.930,93	332.536,11	388.141,29	443.746,47	500.000,00	556.254,18	612.508,36	669.062,54	725.616,72	782.170,90	838.725,08	895.279,26	951.833,44	1.008.387,62	1.064.941,80	1.121.495,98	1.178.050,16	1.234.604,34	1.291.158,52	1.347.712,70	1.404.266,88	1.460.821,06	1.517.375,24
	0.01.00	5.090.000,00	54.514,21	110.115,39	165.720,57	221.325,75	276.930,93	332.536,11	388.141,29	443.746,47	500.000,00	556.254,18	612.508,36	669.062,54	725.616,72	782.170,90	838.725,08	895.279,26	951.833,44	1.008.387,62	1.064.941,80	1.121.495,98	1.178.050,16	1.234.604,34	1.291.158,52	1.347.712,70	1.404.266,88	1.460.821,06	1.517.375,24

PREFEITURA MUNICIPAL DE BREJÃO

I - Previsão de Arrecadação das Receitas Municipais - 2025

RECEITAS	Fonte	Valor Orçado	Janeiro		Fevereiro		Março		Abril		Maio		Junho		Julho		Agosto		Setembro		Outubro		Novembro		Dezembro		
			Acumulado	Valor	Acumulado	Valor	Acumulado	Valor	Acumulado	Valor	Acumulado	Valor	Acumulado	Valor	Acumulado	Valor	Acumulado	Valor	Acumulado	Valor	Acumulado	Valor	Acumulado	Valor	Acumulado	Valor	Acumulado
CONTRIBUIÇÃO PATRONAL	0.01.00	1.600.000,00	40.313,10	44.246,41	244.246,41	244.246,41	0,00	0,00	0,00	0,00	0,00	0,00	0,00	0,00	0,00	0,00	0,00	0,00	0,00	0,00	0,00	0,00	0,00	0,00	0,00	0,00	0,00
CONTRIBUIÇÃO PATRONAL - IMAS	0.01.00	90.000,00	10.215,19	10.715,19	16.715,19	16.715,19	0,00	0,00	0,00	0,00	0,00	0,00	0,00	0,00	0,00	0,00	0,00	0,00	0,00	0,00	0,00	0,00	0,00	0,00	0,00	0,00	0,00
CONTRIBUIÇÃO PATRONAL - FME	0.01.00	2.500.000,00	276.728,90	367.050,30	2.110.241,40	2.110.241,40	0,00	0,00	0,00	0,00	0,00	0,00	0,00	0,00	0,00	0,00	0,00	0,00	0,00	0,00	0,00	0,00	0,00	0,00	0,00	0,00	0,00
CONTRIBUIÇÃO PATRONAL	0.01.00	40.000,00	5.027,96	4.028,83	13.056,79	13.056,79	0,00	0,00	0,00	0,00	0,00	0,00	0,00	0,00	0,00	0,00	0,00	0,00	0,00	0,00	0,00	0,00	0,00	0,00	0,00	0,00	0,00
CONT. PATRONAL - SERV. CIVIL	0.01.00	20.000,00	1.619,92	3.239,84	4.859,76	4.859,76	0,00	0,00	0,00	0,00	0,00	0,00	0,00	0,00	0,00	0,00	0,00	0,00	0,00	0,00	0,00	0,00	0,00	0,00	0,00	0,00	0,00
CONT. PATRONAL - SERV. CIVIL	0.01.00	20.000,00	1.656,67	1.666,67	5.000,01	1.666,67	0,00	0,00	0,00	0,00	0,00	0,00	0,00	0,00	0,00	0,00	0,00	0,00	0,00	0,00	0,00	0,00	0,00	0,00	0,00	0,00	0,00
CONT. PATRONAL - SERV. CIVIL	0.01.00	20.000,00	0,00	2.275,20	4.750,56	2.275,20	0,00	0,00	0,00	0,00	0,00	0,00	0,00	0,00	0,00	0,00	0,00	0,00	0,00	0,00	0,00	0,00	0,00	0,00	0,00	0,00	0,00
CONT. PATRONAL - SERV. CIVIL	0.01.00	20.000,00	1.066,67	3.239,84	5.000,01	1.666,67	0,00	0,00	0,00	0,00	0,00	0,00	0,00	0,00	0,00	0,00	0,00	0,00	0,00	0,00	0,00	0,00	0,00	0,00	0,00	0,00	0,00
CONT. PATRONAL - SERV. CIVIL	0.01.00	15.000,00	2.622,33	4.208,55	7.881,00	2.622,33	0,00	0,00	0,00	0,00	0,00	0,00	0,00	0,00	0,00	0,00	0,00	0,00	0,00	0,00	0,00	0,00	0,00	0,00	0,00	0,00	0,00
CONT. PATRONAL - SERV. CIVIL	0.01.00	10.000,00	0,00	1.666,67	3.333,33	1.666,67	0,00	0,00	0,00	0,00	0,00	0,00	0,00	0,00	0,00	0,00	0,00	0,00	0,00	0,00	0,00	0,00	0,00	0,00	0,00	0,00	0,00
CONT. PATRONAL - SERV. CIVIL	0.01.00	20.000,00	0,00	4.208,55	8.417,10	4.208,55	0,00	0,00	0,00	0,00	0,00	0,00	0,00	0,00	0,00	0,00	0,00	0,00	0,00	0,00	0,00	0,00	0,00	0,00	0,00	0,00	0,00
CONT. PATRONAL - SERV. CIVIL	0.01.00	15.000,00	2.622,33	4.208,55	7.881,00	2.622,33	0,00	0,00	0,00	0,00	0,00	0,00	0,00	0,00	0,00	0,00	0,00	0,00	0,00	0,00	0,00	0,00	0,00	0,00	0,00	0,00	0,00
PARCELAMENTO CONTRIBUIÇÃO	0.01.00	110.000,00	42.500,00	85.000,00	127.500,00	127.500,00	0,00	0,00	0,00	0,00	0,00	0,00	0,00	0,00	0,00	0,00	0,00	0,00	0,00	0,00	0,00	0,00	0,00	0,00	0,00	0,00	0,00
PARCELAMENTO CONTRIBUIÇÃO	0.01.00	300.000,00	25.000,00	50.000,00	75.000,00	75.000,00	0,00	0,00	0,00	0,00	0,00	0,00	0,00	0,00	0,00	0,00	0,00	0,00	0,00	0,00	0,00	0,00	0,00	0,00	0,00	0,00	0,00
(R) DEDUÇÕES DA RECEITA	0.01.00	-5.273.400,00	-571.791,04	-1.285.062,65	-1.770.063,49	-2.292.232,41	-2.292.232,41	0,00	0,00	0,00	0,00	0,00	0,00	0,00	0,00	0,00	0,00	0,00	0,00	0,00	0,00	0,00	0,00	0,00	0,00	0,00	0,00
(R) DEDUÇÕES DO FUNDEB	0.01.00	5.273.400,00	571.791,04	1.285.062,65	1.770.063,49	2.292.232,41	2.292.232,41	0,00	0,00	0,00	0,00	0,00	0,00	0,00	0,00	0,00	0,00	0,00	0,00	0,00	0,00	0,00	0,00	0,00	0,00	0,00	0,00



PREFEITURA MUNICIPAL DE BREJÃO

I - Previsão de Arrecadação das Receitas Municipais - 2025

RECEITAS	Fonte	Valor Orçado	Janeiro		Fevereiro		Março		Abril		Maio		Junho		Julho		Agosto		Setembro		Outubro		Novembro		Dezembro			
			Acumulado	Valor	Acumulado	Valor	Acumulado	Valor	Acumulado	Valor	Acumulado	Valor	Acumulado	Valor	Acumulado	Valor	Acumulado	Valor	Acumulado	Valor	Acumulado	Valor	Acumulado	Valor	Acumulado	Valor	Acumulado	Valor
(R) DEDUÇÕES DO FUNDES	0 01 00	5.273.400,00	571.791,04	-1.265.062,65	-1.770.863,49	-2.297.232,41	2.862.233,69	3.464.870,35	3.019.794,29	-4.449.608,36	-4.907.092,34	-5.273.400,00	-5.273.400,00	-5.273.400,00	-5.273.400,00	-5.273.400,00	-5.273.400,00	-5.273.400,00	-5.273.400,00	-5.273.400,00	-5.273.400,00	-5.273.400,00	-5.273.400,00	-5.273.400,00	-5.273.400,00	-5.273.400,00	-5.273.400,00	-5.273.400,00
COTA-PARTE DO FPM-COTA	0 01 00	3.670.000,00	397.909,45	941.905,55	1.281.007,99	1.638.076,51	2.050.162,33	2.494.776,17	2.782.732,97	-3.159.366,93	3.467.126,02	-3.670.000,00	-3.670.000,00	-3.670.000,00	-3.670.000,00	-3.670.000,00	-3.670.000,00	-3.670.000,00	-3.670.000,00	-3.670.000,00	-3.670.000,00	-3.670.000,00	-3.670.000,00	-3.670.000,00	-3.670.000,00	-3.670.000,00	-3.670.000,00	-3.670.000,00
COTA-PARTE DO IMF	0 01 00	2.000,00	100,80	-127,54	441,57	-479,96	488,61	-529,18	-529,18	-529,18	-529,18	-529,18	-529,18	-529,18	-529,18	-529,18	-529,18	-529,18	-529,18	-529,18	-529,18	-529,18	-529,18	-529,18	-529,18	-529,18	-529,18	-529,18
COTA-PARTE DO ICMS	0 01 00	1.500.000,00	102.254,62	254.629,47	429.879,04	592.376,62	738.711,90	887.408,45	1.047.269,59	1.166.674,00	-1.343.426,08	-1.570.000,00	-1.570.000,00	-1.570.000,00	-1.570.000,00	-1.570.000,00	-1.570.000,00	-1.570.000,00	-1.570.000,00	-1.570.000,00	-1.570.000,00	-1.570.000,00	-1.570.000,00	-1.570.000,00	-1.570.000,00	-1.570.000,00	-1.570.000,00	-1.570.000,00
COTA-PARTE DO IPVA	0 01 00	98.000,00	11.219,07	-36.400,21	-47.702,08	-55.051,20	-60.692,39	-60.831,29	-60.211,12	-59.996,08	-59.044,58	-60.000,00	-60.000,00	-60.000,00	-60.000,00	-60.000,00	-60.000,00	-60.000,00	-60.000,00	-60.000,00	-60.000,00	-60.000,00	-60.000,00	-60.000,00	-60.000,00	-60.000,00	-60.000,00	-60.000,00
COTA-PARTE DO IPI	0 01 00	9.000,00	227,24	-309,01	582,09	-636,33	-1.024,71	-1.263,26	-1.501,05	-1.620,05	-2.061,76	-2.400,00	-2.400,00	-2.400,00	-2.400,00	-2.400,00	-2.400,00	-2.400,00	-2.400,00	-2.400,00	-2.400,00	-2.400,00	-2.400,00	-2.400,00	-2.400,00	-2.400,00	-2.400,00	-2.400,00
TOTAL RECEITAS		71.000.000,00	9.692.639,40	14.882.699,19	21.377.372,29	26.817.893,21	30.639.835,81	44.746.954,79	51.064.261,00	68.371.674,85	85.548.550,86	99.261.131,50	101.290.005,86	101.290.005,86	101.290.005,86	101.290.005,86	101.290.005,86	101.290.005,86	101.290.005,86	101.290.005,86	101.290.005,86	101.290.005,86	101.290.005,86	101.290.005,86	101.290.005,86	101.290.005,86	101.290.005,86	101.290.005,86



Documento Assinado Digitalmente por: SAULO HENRIQUE FLORENTINO DE BARROS, CARLOS ALBERTO BARROS DE ARAUJO
 Acesse em: [https://etce.tce.pe.gov.br/ppv/validadoc/seam/Codigo do documento: b4d92d44-b644-4d7e-9ea9-6088a0b249da](https://etce.tce.pe.gov.br/ppv/validadoc/seam/Codigo%20do%20documento%20-%20b4d92d44-b644-4d7e-9ea9-6088a0b249da)



PREFEITURA MUNICIPAL DE BREJÃO

R. MELQUIADES BERNARDES, S/N - CNPJ: 10131076/0001-00
 Orçamento Programa - Exercício de 2025



DEMONSTRATIVO DA RECEITA E DESPESA SEGUNDO AS CATEGORIAS ECONOMICAS (Inc. II, §1º, Art.2º)

Anexo 01

Página 1

Lei: 19, Data: 02/10/2024

RECEITA	R\$	R\$	R\$
RECEITAS CORRENTES			
IMPOSTOS, TAXAS E CONTRIBUIÇÕES DE MELHORIA	2.305.696,90		
CONTRIBUIÇÕES	2.219.614,80		
RECEITA PATRIMONIAL	323.790,60		
RECEITA DE SERVIÇOS	5.069,70		
TRANSFERÊNCIAS CORRENTES	58.838.896,80		
OUTRAS RECEITAS CORRENTES	282.997,70		
CONTRIBUIÇÕES (INTRA)	5.090.000,00		
(R) DEDUÇÕES DO FUNDEB	-5.273.400,00		
SUB TOTAL		63.792.256,50	
TOTAL		63.792.256,50	
SUPERAVIT DO ORÇAMENTO CORRENTE		3.110.887,50	
RECEITAS DE CAPITAL			
ALIENAÇÃO DE BENS	106.672,50		
TRANSFERÊNCIAS DE CAPITAL	7.101.071,00		
SUB TOTAL		7.207.743,50	
TOTAL		10.318.631,00	
RESUMO			
RECEITAS CORRENTES	63.975.656,50		
RECEITAS CORRENTES. (INTRA)	5.090.000,00		
DEDUÇÕES DA RECEITA CORRENTE	-5.273.400,00		
RECEITAS DE CAPITAL	7.207.743,50		
TOTAL DE RECEITAS		71.000.000,00	
TOTAL		71.000.000,00	

DESPESA	R\$	R\$	R\$
DESPESAS CORRENTES			
PESSOAL E ENCARGOS SOCIAIS	36.811.052,00		
JUROS E ENCARGOS DA DÍVIDA	7.500,00		
OUTRAS DESPESAS CORRENTES	23.862.817,00		
SUB TOTAL		60.681.369,00	
SUPERAVIT DO ORÇAMENTO CORRENTE		3.110.887,50	
TOTAL		63.792.256,50	
DESPESAS DE CAPITAL			
INVESTIMENTOS	7.149.871,00		
AMORTIZAÇÃO DA DÍVIDA	168.760,00		
SUB TOTAL		7.318.631,00	
RESERVA DE CONTINGENCIA			3.000.000,00
TOTAL		10.318.631,00	
RESUMO			
DESPESAS CORRENTES	60.681.369,00		
DESPESAS DE CAPITAL	7.318.631,00		
RESERVA DE CONTINGENCIA	3.000.000,00		
TOTAL DE DESPESA		71.000.000,00	
TOTAL		71.000.000,00	

LEISABETH BARROS DE SANTANA
PREFEITA





PREFEITURA MUNICIPAL DE BREJÃO

R MELQUIADES BERNARDES, S/N - CNPJ.10131075/0001-00

Anexo 02
Página 1

Orçamento Programa - Exercício de 2025

RECEITAS SEGUNDO AS CATEGORIAS ECONOMICAS

Lei 19, Data: 02/10/2024

Código	Especificação	F.R.-C.A.	Desdobramento	SubCategoria Fonte	Categoria Econômica
1000.00.0.0.00	RECEITAS CORRIENTES				63.975.656,50
1100.00.0.0.00	IMPOSTOS, TAXAS E CONTRIBUIÇÕES DE MELHORIA			2.305.666,90	
1110.00.0.0.00	IMPOSTOS			1.967.089,30	
1112.00.0.0.00	IMPOSTOS SOBRE O PATRIMÔNIO		276.894,50		
1112.50.0.0.00	IMPOSTO SOBRE A PROPRIEDADE PREDIAL E TERRITORIAL URBANA		151.713,50		
1112.50.0.1.00	ITPU - PRINCIPAL	0.01.00.001.001	110.000,00		
1112.50.0.2.00	ITPU - MULTAS E JUROS	0.01.00.001.001	25.713,50		
1112.50.0.3.00	ITPU - DÍVIDA ATIVA	0.01.00.001.001	15.000,00		
1112.53.0.0.00	ITBI-INTER VIVOS*		127.281,00		
1112.53.0.1.00	ITBI-INTER VIVOS-PRINCIPAL	0.01.00.001.001	92.054,60		
1112.53.0.2.00	ITBI-INTER VIVOS-MULTAS E JUROS	0.01.00.001.001	17.613,20		
1112.53.0.3.00	ITBI-INTER VIVOS- DÍVIDA ATIVA	0.01.00.001.001	17.613,20		
1113.00.0.0.00	IMPOSTOS SOBRE A RENDA E PROVENTOS DE QUALQUER NATUREZA		800.000,00		
1113.03.0.0.00	IMPOSTO SOBRE A RENDA - RETIDO NA FONTE		800.000,00		
1113.03.1.0.00	IMPOSTO SOBRE A RENDA - RETIDO NA FONTE - TRABALHO		500.000,00		
1113.03.1.1.00	IRRF-TRABALHO-PRINCIPAL	0.01.00.001.001	500.000,00		
1113.03.4.0.00	IRRF- OUTROS RENDIMENTOS		300.000,00		
1113.03.4.1.00	IRRF- OUTROS RENDIMENTOS-PRINCIPAL	0.01.00.001.001	300.000,00		
1114.00.0.0.00	IMPOSTO PRODUÇÃO CIRCULAÇÃO MERCADORIAS E SERVIÇOS		908.094,80		
1114.50.0.0.00	IMPOSTOS PRODUÇÃO E CIRCULAÇÃO MERCADORIAS E SERVIÇOS		106.774,80		
1114.50.1.0.00	ICMS		106.774,80		
1114.50.1.1.00	ICMS-PRINCIPAL	0.01.00.001.001	67.046,10		
1114.50.1.2.00	ICMS-MULTAS E JUROS	0.01.00.001.001	20.431,40		
1114.50.1.3.00	ICMS- DÍVIDA ATIVA	0.01.00.001.001	19.297,30		
1114.51.0.0.00	IMPOSTOS SOBRE SERVIÇOS		801.320,00		
1114.51.1.0.00	IMPOSTO SOBRE SERVIÇOS DE QUALQUER NATUREZA - ISSQN		801.320,00		
1114.51.1.1.00	ISSQN - PRINCIPAL	0.01.00.001.001	800.000,00		
1114.51.1.2.00	ISSQN-MULTAS E JUROS	0.01.00.100.000	660,00		
1114.51.1.3.00	ISSQN- DÍVIDA ATIVA	0.01.00.100.000	660,00		
1120.00.0.0.00	TAXAS			255.992,00	
1122.00.0.0.00	TAXAS PELA PRESTAÇÃO DE SERVIÇOS		255.992,00		
1122.01.0.0.00	TAXAS PELA PRESTAÇÃO DE SERVIÇOS EM GERAL		255.992,00		
1122.01.0.0.00	TAXAS PELA PRESTAÇÃO DE SERVIÇOS EM GERAL		255.992,00		
1122.01.0.1.00	TAXAS PELA PRESTAÇÃO DE SERVIÇOS EM GERAL - PRINCIPAL		255.992,00		
1122.01.0.1.01	TAXA DE CEMITÉRIO	0.01.00.001.001	24.534,40		
1122.01.0.1.02	TAXA DE LIMPEZA PÚBLICA	0.01.00.001.001	16.948,80		
1122.01.0.1.03	TAXA DE ALUGAR - PRINCIPAL	0.01.00.001.001	38.438,40		
1122.01.0.1.04	TAXA DE PUBLICAÇÃO COMERCIAL	0.01.00.001.001	16.966,40		
1122.01.0.1.05	TAXA DE FUNDO DE ESTABE. EM HORARIO ESPECIAL	0.01.00.001.001	8.483,20		
1122.01.0.1.06	TAXA DE LICENÇA PARA EXECUÇÃO DE OBRAS	0.01.00.001.001	8.483,20		
1122.01.0.1.07	TAXA DE AUTORIZAÇÃO DE FUNCIONAMENTO DE TRANSPORTE	0.01.00.001.001	21.472,00		
1122.01.0.1.08	TAXA DE UTILIZAÇÃO DE ÁREA DE DOMÍNIO PÚBLICO	0.01.00.001.001	30.764,80		
1122.01.0.1.09	TAXA DE APROVAÇÃO DO PROJETO DE CONSTRUÇÃO CIVIL	0.01.00.001.001	18.002,80		
1122.01.0.1.10	TAXA DE ALEIAMENTO E ENVELAMENTO	0.01.00.001.001	9.046,40		
1122.01.0.1.11	TAXA DE APREENSÃO DEPOSITO OU LIBERAÇÃO DE ANIMAIS	0.01.00.001.001	8.483,20		
1122.01.0.1.13	OUTRAS TAXAS PELA EXERCÍCIO DO PODER DE POLÍCIA	0.01.00.001.001	9.609,60		
1122.01.0.1.14	OUTRAS TAXAS PELA PRESTAÇÃO DE SERVIÇO	0.01.00.001.001	25.449,60		
1122.01.0.1.15	TAXA DE FISCALIZAÇÃO DE VIGILÂNCIA SANITÁRIA	0.01.00.001.001	19.218,20		
1130.00.0.0.00	CONTRIBUIÇÃO DE MELHORIA			62.585,60	
1131.00.0.0.00	CONTRIBUIÇÃO DE MELHORIA		62.585,60		
1131.99.0.0.00	OUTRAS CONTRIBUIÇÕES DE MELHORIA		62.585,60		
1131.99.0.1.00	OUTRAS CONTRIBUIÇÕES DE MELHORIA - PRINCIPAL	0.01.00.001.001	62.585,60		
1200.00.0.0.00	CONTRIBUIÇÕES			2.219.614,80	
1210.00.0.0.00	CONTRIBUIÇÕES SOCIAIS			1.997.000,00	
1215.00.0.0.00	CONTRIBUIÇÕES PARA RPPS		1.997.000,00		
1215.01.0.0.00	CONTRIBUIÇÃO DO SERVIDOR CIVIL		1.997.000,00		
1215.01.1.0.00	CONTRIB.SERVIDOR CIVIL ATIVO		1.979.000,00		
1215.01.1.1.00	CONTRIB.SERVIDOR CIVIL ATIVO-PRINCIPAL				



PREFEITURA MUNICIPAL DE BREJÃO

R MELQUIADES BERNARDES, S/N - CNPJ.10131078/0001-00

Anexo 02
Página 2

Orçamento Programa - Exercício de 2025

RECEITAS SEGUNDO AS CATEGORIAS ECONOMICAS

Lei 19, Data 02/10/2024

Código	Especificação	F.R.-C.A.	Desdobramento	SubCategoria Fonte	Categoria Econômica
			1.979.000,00		
1215.01.1.1.01	SERVIDOR PREFEITURA	0.01.00.600.000	171.000,00		
1215.01.1.1.02	SERVIDOR SAÚDE	0.01.00.600.000	440.000,00		
1215.01.1.1.03	SERVIDOR FPMAS	0.01.00.600.000	35.000,00		
1215.01.1.1.04	SERVIDOR CÂMARA	0.01.00.600.000	25.000,00		
1215.01.1.1.05	SERVIDOR EDUCAÇÃO	0.01.00.610.000	1.200.000,00		
1215.01.1.1.05	CONTRIB.SERV.CIVIL ATIVO - EDU. FLORESTA	0.01.00.600.000	18.000,00		
1215.01.1.1.07	CONT.SERVIDOR CIVIL ATIVO - PREF. GARANHUNS	0.01.00.001.001	15.000,00		
1215.01.1.1.08	CONT.SERVIDOR CIVIL ATIVO - SAÚDE-GARANHUNS	0.01.00.001.001	10.000,00		
1215.01.1.1.09	CONT.SERVIDOR CIVIL ATIVO-FMAS PALEMBRINA	0.01.00.001.001	15.000,00		
1215.01.1.1.10	CONT.SERVIDOR CIVIL ATIVO - EDUCAÇÃO ITAIBA	0.01.00.001.001	15.000,00		
1215.01.1.1.11	CONT.SERVIDOR CIVIL ATIVO - EDUC. LAGOA DO OURO	0.01.00.001.001	20.000,00		
1215.01.1.1.13	CONT.SERVIDOR CIVIL ATIVO-LEPE	0.01.00.001.001	15.000,00		
1215.01.2.0.00	CONTRIBUIÇÃO DO SERVIDOR CIVIL INATIVO		18.000,00		
1215.01.2.1.00	CONTRIB.SERVIDOR CIVIL INATIVO-PRINCIPAL	0.01.00.610.000	18.000,00		
1220.00.0.0.00	CONTRIBUIÇÕES ECONÔMICAS			34.000,00	
1221.00.0.0.00	CONTRIBUIÇÕES ECONÔMICAS		34.000,00		
1221.99.0.0.00	OUTRAS CONTRIBUIÇÕES ECONÔMICAS		34.000,00		
1221.99.1.0.00	OUTRAS CONTRIBUIÇÕES ECON. NÃO ARREC.NÃO PROJ.REFB		34.000,00		
1221.99.1.1.00	OUTR.CONTRIB.ECON.NÃO ARREC.NÃO PROJ.REFB	0.01.00.610.000	34.000,00		
1240.00.0.0.00	CONTRIBUIÇÃO PARA O CUSTEIO DO SERVIÇO DE ILUMINAÇÃO PÚBLICA			188.614,80	
1241.00.0.0.00	CONTRIBUIÇÃO PARA O CUSTEIO DO SERVIÇO DE ILUMINAÇÃO PÚBLICA		188.614,80		
1241.50.0.0.00	CONTRIBUIÇÃO PARA O CUSTEIO DO SERVIÇO DE ILUMINAÇÃO PÚBLICA		188.614,80		
1241.50.0.1.00	CONTRIB.SERV.ILUMINAÇÃO PÚBLICA-PRINCIPAL	0.01.00.001.001	188.614,80		
1300.00.0.0.00	RECEITA PATRIMONIAL			323.790,70	
1320.00.0.0.00	VALORES MOBILIÁRIOS			265.007,70	
1321.00.0.0.00	JÚROS E CORREÇÕES MONETÁRIAS		265.007,70		
1321.01.0.0.00	REMUNERAÇÃO DE DEPOSITOS BANCÁRIOS		93.249,40		
1321.01.0.1.00	REMUNERAÇÃO DE DEPOSITOS BANCÁRIOS - PRINCIPAL		2.000,00		
1321.01.0.1.00	REMUNERAÇÃO DE DEPOSITOS BANCÁRIOS - PRINCIPAL	0.01.00.001.001	15.253,70		
1321.01.0.1.00	REMUNERAÇÃO DE DEPOSITOS BANCÁRIOS - PRINCIPAL	0.01.00.311.000	74.323,70		
1321.01.0.1.00	REMUNERAÇÃO DE DEPOSITOS BANCÁRIOS - PRINCIPAL	0.01.00.500.000	1.672,00		
1321.01.0.1.01	REMUNERAÇÃO DE DEPOSITOS BANCÁRIOS - PRINCIPAL CRIANÇA	0.01.00.001.001	2.000,00		
1321.02.0.0.00	REMUNERAÇÃO DE DEPOSITOS ESPECIAIS		136.758,30		
1321.02.0.1.00	REMUNERAÇÃO DE DEPOSITOS ESPECIAIS - PRINCIPAL		5.068,80		
1321.02.0.1.00	REMUNERAÇÃO DE DEPOSITOS ESPECIAIS - PRINCIPAL	0.01.00.001.001	29.515,20		
1321.02.0.1.00	REMUNERAÇÃO DE DEPOSITOS ESPECIAIS - PRINCIPAL	0.01.00.121.000	6.336,00		
1321.02.0.1.00	REMUNERAÇÃO DE DEPOSITOS ESPECIAIS - PRINCIPAL	0.01.00.310.000	16.798,10		
1321.02.0.1.00	REMUNERAÇÃO DE DEPOSITOS ESPECIAIS - PRINCIPAL	0.01.00.500.000	5.040,20		
1321.02.0.1.00	REMUNERAÇÃO DE DEPOSITOS ESPECIAIS - PRINCIPAL	0.01.00.600.000	74.000,00		
1321.02.0.1.01	REMUNERAÇÃO DE DEPOSITOS ESPECIAIS - FUNDIB	0.01.00.253.000	5.068,80		
1321.04.0.0.00	REMUNERAÇÃO RECURSOS RPPS		35.000,00		
1321.04.0.1.00	REMUNERAÇÃO RECURSOS RPPS-PRINCIPAL	0.01.00.600.000	35.000,00		
1390.00.0.0.00	DEMAIS RECEITAS PATRIMONIAIS			58.782,90	
1399.00.0.0.00	OUTRAS RECEITAS PATRIMONIAIS		58.782,90		
1399.99.0.0.00	OUTRAS RECEITAS PATRIMONIAIS		58.782,90		
1399.99.0.1.00	OUTRAS RECEITAS PATRIMONIAIS - PRINCIPAL	0.01.00.001.001	58.782,90		
1600.00.0.0.00	RECEITA DE SERVIÇOS			5.089,70	
1610.00.0.0.00	SERVIÇOS ADMINISTRATIVOS E COMERCIAIS GERAIS			5.089,70	
1611.00.0.0.00	SERVIÇOS ADMINISTRATIVOS E COMERCIAIS GERAIS		5.089,70		
1611.01.0.0.00	SERV.ADM.COM.GERAIS PREST.ENTIDADE ÓRGÃOS PÚBLICOS GERAL		5.089,70		
1611.01.0.1.00	SERV.ADM.COM.GER.PREST.ENTID.ORG.PÚBL.-PRINCIPAL	0.01.00.310.000	5.089,70		
1700.00.0.0.00	TRANSFERÊNCIAS CORRENTES			58.838.896,80	
1710.00.0.0.00	TRANSFERÊNCIAS DA UNIÃO E DE SUAS ENTIDADES			31.833.835,50	
1711.00.0.0.00	TRANSFERÊNCIAS DECORRENTES DE PARTICIPAÇÃO NA RECEITA DA UFM		19.350.000,00		
1711.51.0.0.00	COTA-PARTE DO FUNDO DE PARTICIPAÇÃO DOS MUNICÍPIOS - FPM		19.340.000,00		
1711.51.1.0.00	COTA-PARTE DO FUNDO DE PARTICIPAÇÃO DOS		18.350.000,00		



PREFEITURA MUNICIPAL DE BREJÃO
 R MELQUIADES BERNARDES, S/N - CNPJ 10131078/0001-00

Anexo 02
 Página 3

Orçamento Programa - Exercício de 2025
RECEITAS SEGUNDO AS CATEGORIAS ECONOMICAS

Lei 19, Data: 02/10/2024

Código	Especificação	F.R.-C.A.	Desdobramento	SubCategoria Fonte	Categoria Econômica
1711.51.1.1.00	MUNICIPIOS - COTA ME				
1711.51.2.0.00	COTA-PARTE DO FPM- COTA MENSAL - PRINCIPAL	0.01.00.001.001	18.350.000,00		
1711.51.2.1.00	COTA-PARTE DO FUNDO DE PARTICIPAÇÃO DOS MUNICIPIOS - COTAS E		990.000,00		
1711.51.2.1.00	COTA-PARTE DO FPM- COTAS EXTRAORDINARIAS - PRINCIPAL	0.01.00.001.001	990.000,00		
1711.52.0.0.00	COTA-PARTE DO IMPOSTO SOBRE A PROPRIEDADE TERRITORIAL RURAL		10.000,00		
1711.52.0.1.00	COTA-PARTE DO IMP. PROPRIED. TERRIT. RURAL - PRINCIPAL	0.01.00.001.001	10.000,00		
1712.00.0.0.00	TRANSF. COMPENS. FINANC. EXPL. RECURSOS NATURAIS		223.298,90		
1712.52.0.0.00	COTA-PARTE COMPENSAÇÃO FINANCEIRA PRODUÇÃO PETRÓLEO		223.298,90		
1712.52.4.0.00	COTA-PARTE DO FUNDO ESPECIAL DO PETRÓLEO - FEP		223.298,90		
1712.52.4.1.00	COTA - PARTE FEP- PRINCIPAL	0.01.00.001.001	223.298,90		
1713.00.0.0.00	TRANSFERÊNCIAS RECURSOS SISTEMA ÚNICO SAÚDE - SUS		6.571.815,10		
1713.50.0.0.00	TRANSF. SUS- FUNDO A FUNDO - BLOCO DE MANUTENÇÃO		6.571.815,10		
1713.50.1.0.00	TRANSF. SUS- FUNDO A FUNDO - BLOCO DE MANUTENÇÃO		4.927.735,60		
1713.50.1.1.00	TRANS. SUS- BLOCO MANUT. ATEN. PRIMARIA- PRINCIPAL		4.927.735,60		
1713.50.1.1.01	IMPLEMENTAÇÃO DE POLITICAS PARA A REDE CEDONHA	0.01.00.310.000	3.960,00		
1713.50.1.1.02	INCENTIVO FINANCEIRO DA APS - CARITACAO PONDERRADA	0.01.00.310.001	600.000,00		
1713.50.1.1.03	INCENTIVO FINANCEIRO DA APS - DESEMPENHO	0.01.00.310.000	268.756,40		
1713.50.1.1.04	INCENTIVO PARA ACESSO ESTRATEGICAS	0.01.00.310.001	411.120,60		
1713.50.1.1.05	PROGRAMA DE INFORMATIZACAO DA APS	0.01.00.310.001	456.192,00		
1713.50.1.1.06	AGENTE COMUNITARIO DE SAUDE	0.01.00.310.000	701.395,20		
1713.50.1.1.07	INCREMENTO TEMPORARIO AO CUSTEIO DOS SERVICOS DE ATENCAO BAS.	0.01.00.310.001	1.000.000,00		
1713.50.1.1.08	CORONA VIRUS (COVID-19) - SAPS	0.01.00.310.000	171.527,40		
1713.50.1.1.09	IMPLEMENT. DE POLITICAS DE PROM. DA EQUIDADE EM SAUDE - SAPS	0.01.00.310.001	14.784,00		
1713.50.1.1.10	INCREMENTO TEMPORARIO CUSTEIO DOS SER. ASSIST. HOSPITALAR AHS	0.05.00.001.001	200.000,00		
1713.50.1.1.11	INCREMENTO FINANCEIRO PARA ATENCAO PRIMARIA SAUDE BUCAL	0.01.81.110.000	100.000,00		
1713.50.1.1.12	INCENTIVO FINANCEIRO DA APS - EQUIPES DE SAUDE DA FAMILIARES	0.05.86.001.001	350.000,00		
1713.50.1.1.13	INCENTIVO FINANCEIRO DA APS - COMPONENTE PER CAPTA DE BASE	0.05.81.001.001	450.000,00		
1713.50.2.0.00	TRANSF. SUS- BLOCO MANUTENÇÃO-ATENÇÃO ESPECIALIZADA		1.300.000,00		
1713.50.2.1.00	TRANS. SUS- BLOCO MANUT. ATEN. ESPEC. - PRINCIPAL		1.300.000,00		
1713.50.2.1.01	ATENCAO A SAUDE DA POPULACAO PARA PROCEDIMENTOS NO MAC	0.01.00.310.000	800.000,00		
1713.50.2.1.02	SAMU 190	0.01.00.310.000	300.000,00		
1713.50.2.1.03	INCREMENTO TEMPORARIO CUSTEIO DOS SER. ASSIST. HOSPITALAR AHS	0.05.00.001.001	200.000,00		
1713.50.3.0.00	TRANSF. SUS- BLOCO MANUTENÇÃO-VIGILANCIA EM SAUDE		164.987,90		
1713.50.3.1.00	TRANS. SUS- BLOCO MANUT. VIGILANCIA SAUDE- PRINCIPAL		164.987,90		
1713.50.3.1.01	INCENTIVO FINANCEIRO AOS EST. DIST. FED. E MUN. VIG. EM SAUDE	0.01.00.310.000	49.371,30		
1713.50.3.1.02	ASSIST. TERAPEUT. COMP. AOS EST. DIST. E MUN. AGEN. COM. ENDEMI	0.01.00.310.000	95.408,50		
1713.50.3.1.03	INCENTIVO FINANC. AOS EST. DIST. FED. E MUN. VIG. SANITARIA	0.01.00.310.000	20.208,10		
1713.50.4.0.00	TRANSF. SUS- BLOCO MANUTENÇÃO-ASSISTÊNCIA FARMACÉUTICA		111.956,90		
1713.50.4.1.00	TRANS. SUS- BLOCO MANUT. - ASSIST. FARMAC. - PRINCIPAL		111.956,90		
1713.50.4.1.01	ORGANIZACAO DOS SERVICOS DE ASSISTENCIA FARMACEUTICA NO SUS	0.01.00.310.000	19.008,00		
1713.50.4.1.02	PROMOÇÃO DA ASSIS. FARMACEUTICA E INEQUOS. ESTRATEGICOS	0.01.00.310.000	92.948,90		
1713.50.5.0.00	TRANSF. SUS- BLOCO MANUTENÇÃO- GESTÃO DO SUS		50.000,00		
1713.50.5.1.00	TRANS. SUS- BLOCO MANUT. GESTÃO SUB-PRINCIPAL		50.000,00		
1713.50.5.1.02	TRANSFORMAÇÃO DIGITAL NO SUS	0.05.00.001.001	50.000,00		
1713.50.9.0.00	TRANSF. SUS- BLOCO MANUTENÇÃO- OUTROS PROGRAMAS		17.134,70		
1713.50.9.1.00	TRANS. SUS- BLOCO MANUT. - OUTROS PROG. - PRINCIPAL	0.01.00.310.000	17.134,70		
1714.00.0.0.00	TRANSF. RECURSOS FUNDO NAÇ. DESENVOLVIMENTO EDUCACAO-FNDE		1.219.782,90		
1714.50.0.0.00	TRANSFERÊNCIAS DO SALÁRIO-EDUCAÇÃO		440.660,00		
1714.50.0.1.00	TRANSF. SALÁRIO-EDUCAÇÃO- PRINCIPAL				



PREFEITURA MUNICIPAL DE BREJÃO
 R MELQUIADES BERNARDES, S/N - CNPJ:10131076/0001-00

Anexo 02
 Página 4

Orçamento Programal - Exercício de 2025
RECEITAS SEGUNDO AS CATEGORIAS ECONOMICAS

Lei: 19, Data: 02/10/2024

Código	Especificação	F.R.-C.A.	Desdobramento	SubCategoria Fonte	Categoria Econômica
1714.51.0.0.00	TRANSFERÊNCIAS FNDE- PROG.DINH.DIRETO NA ESCOLA - PDDE	0.01.00.200.003	440.660,00		
1714.51.0.1.00	TRANSF.FNDE-PROGR.DINH.DIRETO ESCOLA-PDDE-PRINCIPAL	0.01.00.200.004	50.000,00		
1714.52.0.0.00	TRANSF. PROGRAMA NACIONAL ALIMENTAÇÃO ESCOLA- PNAE		275.660,00		
1714.52.0.1.00	TRANSF. PROG. NAC. ALIMEN ESCOLA-PNAE-PRINCIPAL	0.01.00.200.001	275.660,00		
1714.53.0.0.00	TRANSF. PROG. NACIONAL APLIC. TRANSPORTE DO ESCOLAR - PNATE		363.000,00		
1714.53.0.1.00	TRANSF. PROG. NAC. TRANSP. ESCOLAR-PNATE-PRINCIPAL	0.01.00.200.002	363.000,00		
1714.99.0.0.00	OUTRAS TRANSF. DIRETAS FUNDO NACIONAL DESENV. EDUCAÇÃO-FNDE		90.462,90		
1714.99.0.1.00	OUTRAS TRANSF. FNDE- PRINCIPAL	0.01.00.210.000	90.462,90		
1715.00.0.0.00	TRANSFERÊNCIAS COMPLEMENTAÇÃO DA UNIÃO -FUNDEB		1.260.116,00		
1715.50.0.0.00	TRANSFERÊNCIAS COMPLEMENTAÇÃO UNIÃO FUNDEB-VAAT		70.642,00		
1715.50.0.1.00	TRANSF. COMP. UNIÃO FUNDEB-VAAT-PRINCIPAL	0.01.00.250.000	70.642,00		
1715.51.0.0.00	TRANSFERÊNCIAS COMPLEMENTAÇÃO UNIÃO FUNDEB-VAAF		1.101.849,10		
1715.51.0.1.00	TRANSF. COMP. UNIÃO FUNDEB-VAAF-PRINCIPAL		1.031.207,10		
1715.51.0.1.00	TRANSF. COMP. UNIÃO FUNDEB-VAAF-PRINCIPAL	0.01.00.250.000	70.642,00		
1715.51.0.1.01	TRANSF. DE RECURSOS DE COMPLEMENTAÇÃO DA UNIÃO - VAAF 20%	0.01.00.250.000	1.031.207,10		
1715.52.0.0.00	TRANSFERÊNCIAS COMPLEMENTAÇÃO UNIÃO FUNDEB-VAAR		87.824,90		
1715.52.0.1.00	TRANSF. COMP. UNIÃO FUNDEB-VAAR-PRINCIPAL	0.01.00.250.000	87.824,90		
1718.00.0.0.00	TRANSF. RECURSOS FUNDO NACIONAL ASSISTÊNCIA SOCIAL-FNIAS		1.362.541,40		
1718.50.0.0.00	TRANSF. RECURSOS FUNDO NACIONAL ASSISTÊNCIA SOCIAL-FNIAS		1.362.541,40		
1718.50.0.1.00	TRANSF. RECUR-FNIAS-PRINCIPAL		1.362.541,40		
1718.50.0.1.01	PROGRAMAS BOLSA FAMILIA-BOBIF	1.01.00.510.000	104.090,30		
1718.50.0.1.02	GESTÃO DESCENTRALIZADA DO SIST. UNICO DA ASS. SOCIAL-IGD SUAS	0.01.00.510.000	101.798,40		
1716.50.0.1.03	SERVICO DE CONVIVENC E FORTALECIMENTO DE VINCULOS E V. CRIANÇA FELIZ	0.01.00.510.000	138.622,00		
1716.50.0.1.04	PIRO BASICO FEO	0.01.00.510.000	230.158,50		
1716.50.0.1.05	AÇÕES DO COVID-19 SUAS - PARA ACOZINHAMENTO - PORTARIA 369	0.01.00.510.001	98.685,40		
1716.50.0.1.06	TRANSFERENCIA DO PETI	0.01.00.500.003	52.487,60		
1716.50.0.1.07	CENTRO DE REFERENCIA DE ASSISTENCIA SOC. CRAS/PAIF	0.01.00.510.000	88.210,10		
1716.50.0.1.08	PROGRAMA DE ATENÇÃO INTEGRAL A FAMILIA-PAIF	0.01.00.510.000	108.555,70		
1716.50.0.1.09	PROGR. DE ATENÇÃO AS PESS. PORTADORAS DE DEF. IPED	0.01.00.510.000	113.081,30		
1716.50.0.1.10	PROGR. DE AGENTE JOVEM DE DESENVOL. SOCIAL E HUMANO	0.01.00.510.000	67.865,60		
1716.50.0.1.11	PROGRAMA ESPECIALIZADO DE ASSIST. SOCIAL-CREAS/PAEFI	0.01.00.510.000	84.832,00		
1716.50.0.1.12	PROGRAMA BPC NA ESCOLA	0.01.00.510.000	140.235,70		
1716.50.0.1.13	TRANSFERÊNCIAS DE CONVÊNIO DA UNIÃO E DE SUAS ENTIDADES	0.01.00.510.000	33.932,80		
1717.00.0.0.00	TRANSFERÊNCIAS DE CONVÊNIO DA UNIÃO E DE SUAS ENTIDADES		1.142.161,30		
1717.50.0.0.00	TRANSF. CONVÊNIO UNIÃO SISTEMA ÚNICO SAÚDE-SUS		85.671,30		
1717.50.0.1.00	TRANSF. CONV. UNIÃO-SUS-PRINCIPAL	0.01.00.310.000	85.671,30		
1717.51.0.0.00	TRANSF. CONVÊNIO UNIÃO PROGRAMAS DE EDUCAÇÃO		339.325,80		
1717.51.0.1.00	TRANSF. CONV. UNIÃO- PROG. EDUC-PRINCIPAL	0.01.00.200.000	339.325,80		
1717.52.0.0.00	TRANSF. CONVÊNIO UNIÃO PROGRAMAS ASSISTENCIA SOCIAL		62.886,80		
1717.52.0.1.00	TRANSF. CONV. UNIÃO	0.01.00.500.000	62.886,80		
1717.53.0.0.00	PROGR. ASSIST. SOCIAL-PRINCIPAL		62.886,80		
1717.53.0.1.00	TRANSF. CONVÊNIO UNIÃO PROGRAMAS COMBATE À FOME		54.278,40		
1717.99.0.0.00	TRANSF. CONV. UNIÃO PROG. COMB FOME-PRINCIPAL	0.01.00.500.000	54.278,40		
1717.99.0.1.00	OUTRAS TRANSF. CONVÊNIO UNIÃO ENTIDADES		600.000,00		
1719.00.0.0.00	OUTRAS TRANSF. CONV. UNIÃO ENTIDADES-PRINCIPAL	0.01.01.001.001	600.000,00		
1719.00.0.0.00	OUTRAS TRANSFERÊNCIAS RECURSOS UNIÃO E DE SUAS ENTIDADES		704.119,90		
1719.60.0.0.00	TRANSFERÊNCIAS ALDIR BLANC LEI Nº 14.389/2022		124.082,20		
1719.60.0.1.00	TRANSF. ALDIR BLANC LEI Nº 14.389/2022-PRINCIPAL	0.01.00.110.001	124.082,20		
1719.99.0.0.00	OUTRAS TRANSF. RECURSOS UNIÃO ENTIDADES		580.037,70		
1719.99.0.1.00	OUTRAS TRANSF. RECUR. UNIÃO ENTEL-PRINCIPAL		580.037,70		



PREFEITURA MUNICIPAL DE BREJÃO
 R MELQUIADES BERNARDES, S/N - CNPJ:10131078/0001-00

Anexo 02
 Página 5

Orçamento Programa - Exercício de: 2025
RECEITAS SEGUNDO AS CATEGORIAS ECONOMICAS

Lei: 19, Data: 02/10/2024

Código	Especificação	F.R.-C.A.	Desdobramento	SubCategoria Fonte	Categoria Econômica
1719.99.0.1.01	OUTRAS TRANSF. DE RECURSOS UNIÃO E DE SUAS ENTID-PRINCIPAL	0.01.00.001.001	481.352,30	9.549.272,10	
1719.99.0.1.02	OUTRAS TRANSF. DE RECURS UNIÃO E DE SUAS ENTID - PRINCIPAL	0.01.00.510.000	98.685,40		
1720.00.0.0.00	TRANSFERÊNCIAS ESTADOS DISTRITO FEDERAL E DE SUAS ENTIDADES				
1721.00.0.0.00	PARTICIPAÇÃO NA RECEITA DOS ESTADOS E DISTRITO FEDERAL		8.020.563,30		
1721.50.0.0.00	COTA-PARTE DO ICMS				
1721.50.0.1.00	COTA-PARTE DO ICMS - PRINCIPAL	0.01.00.001.001	7.500.000,00		
1721.51.0.0.00	COTA-PARTE DO IPVA		495.000,00		
1721.51.0.1.00	COTA-PARTE DO IPVA - PRINCIPAL	0.01.00.001.001	495.000,00		
1721.52.0.0.00	COTA-PARTE DO IR - MUNICÍPIOS		12.000,00		
1721.52.0.1.00	COTA-PARTE DO IR - MUNICÍPIOS - PRINCIPAL	0.01.00.001.001	12.000,00		
1721.53.0.0.00	COTA-PARTE CONTRIBUIÇÃO INTERVENÇÃO DOMÍNIO ECONÓMICO		13.563,30		
1721.53.0.1.00	COTA-PARTE-CIDE-PRINCIPAL	0.01.00.001.001	13.563,30		
1724.00.0.0.00	TRANSF. CONVÊNIO ESTADOS E DF ENTIDADES		687.966,40		
1724.01.0.0.00	TRANSF. CONV. EST. DE SUAS ENTID. ORGÃO UNIÃO		106.365,60		
1724.01.0.1.00	TRANSF. CONV. EST. DE SUAS ENTID. ORGÃO UNIÃO-PRINCIPAL	0.01.00.001.001	106.365,60		
1724.50.0.0.00	TRANSF. CONV. ESTADOS E DF PARA SUAS		81.095,30		
1724.50.0.1.00	TRANSF. CONV. ESTADOS E DF PARA SUAS-PRINCIPAL	0.01.00.300.001	81.095,30		
1724.51.0.0.00	TRANSF. CONVÊNIO ESTADOS PROGRAMA EDUCAÇÃO		364.775,40		
1724.51.0.1.00	TRANSF. CONV. ESTADOS PROGR. EDUCAÇÃO-PRINCIPAL	0.01.00.300.000	364.775,40		
1724.99.0.0.00	OUTRAS TRANSF. CONV. ESTADOS E DF E ENTIDADES		135.730,10		
1724.99.0.1.00	OUTRAS TRANSF. CONV. EST. E DF E ENTID.-PRINCIPAL	0.02.81.200.008	135.730,10		
1729.00.0.0.00	OUTRAS TRANSFERÊNCIAS DOS ESTADOS E DISTRITO FEDERAL		840.742,40		
1729.51.0.0.00	TRANSFERÊNCIAS DE ESTADOS DESTINADAS À ASSISTÊNCIA SOCIAL		9.491,90		
1729.51.0.1.00	TRANSF. ESTADOS ASSIST. SOCIAL-PRINCIPAL	0.01.00.510.000	9.491,90		
1729.99.0.0.00	OUTRAS TRANSFERÊNCIAS DOS ESTADOS E DF		831.250,50		
1729.99.0.1.00	OUTRAS TRANSF. ESTADOS E DF-PRINCIPAL		391.351,40		
1729.99.0.1.01	OUTRAS TRANSF. ESTADOS E DF-PRINCIPAL	0.01.00.100.000	131.991,20		
1729.99.0.1.02	OUTRAS TRANSF. ESTADOS E DF-PRINCIPAL	0.01.00.300.000	7.907,90		
1729.99.0.1.03	OUTRAS TRANSF. ESTADOS E DF-PRINCIPAL	0.02.81.200.008	300.000,00		
1729.99.0.1.04	FUNDO DE DESENVOLVIMENTO SOCIAL FDS	0.01.00.500.000	85.958,40		
1729.99.0.1.05	CENTRO DE REFERÊNCIA DA ASSISTÊNCIA SOCIAL-CRAS	0.01.00.500.000	135.730,10		
1729.99.0.1.06	PROGRAMA ESPECIALIZADO DE ASSISTÊNCIA SOCIAL-CREAS	0.01.00.500.000	169.662,90		
1750.00.0.0.00	TRANSFERÊNCIAS DE OUTRAS INSTITUIÇÕES PÚBLICAS			17.455.789,20	
1751.00.0.0.00	TRANSF. RECURSOS FUNDO MANUTENÇÃO DESENVOL. EDUCAÇÃO-FUNDES		17.455.789,20		
1751.50.0.0.00	TRANSF. RECURSOS FUNDO MANUTENÇÃO DESENVOL. EDUCAÇÃO-FUNDES				
1751.50.0.1.00	TRANSF. RECURSOS FUNDES-PRINCIPAL		17.455.789,20		
1751.50.0.1.01	ORIGEM IPVA 30%	0.01.00.250.000	357.784,00		
1751.50.0.1.02	ORIGEM IPVA 70%	0.01.00.250.000	553.290,10		
1751.50.0.1.03	ORIGEM ICMS EST 30%	0.01.00.250.000	1.320.000,00		
1751.50.0.1.04	ORIGEM ICMS EST 70%	0.01.00.250.000	3.080.000,00		
1751.50.0.1.05	ORIGEM ITR 30%	0.01.00.250.000	316,80		
1751.50.0.1.06	ORIGEM ITR 70%	0.01.00.250.000	740,30		
1751.50.0.1.07	ORIGEM IPV EXP 30%	0.01.00.250.000	7.015,80		
1751.50.0.1.08	ORIGEM IPV EXP 70%	0.01.00.250.000	16.369,10		
1751.50.0.1.09	ORIGEM FPE 30%	0.01.00.250.000	1.067.000,00		
1751.50.0.1.10	ORIGEM FPE 70%	0.01.00.250.000	2.520.000,00		
1751.50.0.1.11	ORIGEM FPM 30%	0.01.00.250.000	1.100.000,00		
1751.50.0.1.12	ORIGEM FPM 70%	0.01.00.250.000	7.350.000,00		
1751.50.0.1.13	ORIGEM ITCMD 30%	0.01.00.250.000	24.882,10		
1751.50.0.1.14	ORIGEM ITCMD 70%	0.01.00.250.000	58.290,10		
1800.00.0.0.00	OUTRAS RECEITAS CORRENTES			282.597,70	
1920.00.0.0.00	INDENIZAÇÕES, RESTITUIÇÕES E RESSARCIMENTOS			230.914,20	
1922.00.0.0.00	RESTITUIÇÕES		230.914,20		
1922.99.0.0.00	OUTRAS RESTITUIÇÕES		230.914,20		
1922.99.0.1.00	OUTRAS RESTITUIÇÕES - PRINCIPAL	0.01.00.001.001	229.330,20		
1922.99.0.1.01	OUTRAS RESTITUIÇÕES - PRINCIPAL	0.01.00.300.000	1.584,00		



PREFEITURA MUNICIPAL DE BREJÃO
 R. MELQUIADES BERNARDES, S/N - CNPJ:10131076/0001-00

Anexo 02
 Página 6

Orçamento Programa - Exercício de 2025
RECEITAS SEGUNDO AS CATEGORIAS ECONOMICAS

Lei 19, Data: 02/10/2024

Código	Especificação	F.R.-C.A.	Desdobramento	SubCategoria Fonte	Categoria Econômica
1990.00.0.0.00	DEMAIS RECEITAS CORRENTES			51.683,50	
1999.00.0.0.00	OUTRAS RECEITAS CORRENTES		51.683,50		
1999.99.0.0.00	OUTRAS RECEITAS		51.683,50		
1999.99.2.0.00	OUTRAS REC.NÃO ARREC.NÃO PROJETADAS-RFB-PRIMARIAS		51.683,50		
1999.99.2.1.00	OUTRAS REC.NÃO ARREC.NÃO PROJ.RFB-PRIMARIAS-PRINCIPAL	0.01.00.001.001	43.446,70		
1999.99.2.2.00	OUTRAS REC.NÃO ARREC.NÃO PROJ.RFB-PRIMARIAS-MULTAS JUROS	0.01.00.001.001	3.836,80		
1999.99.2.3.00	OUTRAS REC.NÃO ARREC.NÃO PROJ.RFB-PRIMARIAS-DÍVIDA ATIVA	0.01.00.001.001	4.400,00		
2000.00.0.0.00	RECEITAS DE CAPITAL				7.207.743,50
2200.00.0.0.00	ALIENAÇÃO DE BENS			106.672,50	
2210.00.0.0.00	ALIENAÇÃO DE BENS MÓVEIS			22.440,00	
2213.00.0.0.00	ALIENAÇÃO DE BENS MÓVEIS E SEMOVENTES		22.440,00		
2213.01.0.0.00	ALIENAÇÃO DE BENS MÓVEIS E SEMOVENTES		22.440,00		
2213.01.0.1.00	ALIEN.BENS MÓVEIS E SEMOVENTES-PRINCIPAL	0.01.00.120.000	22.440,00		
2220.00.0.0.00	ALIENAÇÃO DE BENS IMÓVEIS			84.232,50	
2221.00.0.0.00	ALIENAÇÃO DE BENS IMÓVEIS		84.232,50		
2221.01.0.0.00	ALIENAÇÃO DE BENS IMÓVEIS		84.232,50		
2221.01.0.1.00	ALIENAÇÃO DE BENS IMÓVEIS - PRINCIPAL	0.01.00.120.000	84.232,50		
2400.00.0.0.00	TRANSFERÊNCIAS DE CAPITAL			7.101.071,00	
2410.00.0.0.00	TRANSFERÊNCIAS DA UNIÃO E DE SUAS ENTIDADES			5.918.336,10	
2411.00.0.0.00	TRANSFERÊNCIAS DE RECURSOS DO SISTEMA ÚNICO DE SAÚDE - SUS		1.320.000,00		
2411.50.0.0.00	TRANSF.RECURSOS-SUS-FUNDO A FUNDO - BLOCO DE MANUTENÇÃO		1.320.000,00		
2411.50.1.0.00	TRANSF.RECUR.-SUS-BLOCO MANUTENÇÃO-ATENÇÃO PRIMÁRIA		1.320.000,00		
2411.50.1.1.00	TRANSF.-SUS-BLOCO MANUT.ATEN.PRIMÁRIA-PRINCIPAL	0.01.00.300.000	1.320.000,00		
2412.00.0.0.00	TRANSF.RECUR.FUNDO NACIONAL DESENVOLVIMENTO EDUCAÇÃO-FNDE		1.660.000,00		
2412.50.0.0.00	TRANSF.RECUR. PROGRAMAS EDUCAÇÃO		1.660.000,00		
2412.50.1.0.00	TRANSF.PROGR.TRANSF.ESC.ED.BÁSICA-CAMINHO ESCOLA		1.660.000,00		
2412.50.1.1.00	TRANSF.PROGR.TRANSF.ESC.ED.BÁS.-CAMINHO ESCOLA-PRINCIPAL		1.000.000,00		
2412.50.1.1.01	TRANSF.PROGR.TRANSF.ESC.ED.BÁS.-CAMINHO ESCOLA-PRINCIPAL	0.01.00.200.005	660.000,00		
2412.50.1.1.01	TRANSF.PROGR.TRANSF.ESC.ED.BÁS.-INFRAESTRUTURA CONST.ESCOLA	0.05.10.001.001	1.000.000,00		
2414.00.0.0.00	TRANSFERÊNCIAS DE CONVÊNIO DA UNIÃO E DE SUAS ENTIDADES		2.936.336,10		
2414.50.0.0.00	TRANSF. CONVÊNIO UNIÃO PARA O SUS		518.336,10		
2414.50.0.1.00	TRANSF. CONV. UNIÃO PARA O SUS-PRINCIPAL	0.01.00.310.001	518.336,10		
2414.51.0.0.00	TRANSF. CONVÊNIO UNIÃO PROGRAMAS EDUCAÇÃO		1.540.000,00		
2414.51.0.1.00	TRANSF. CONV. UNIÃO PROG. EDUCAÇÃO-PRINCIPAL	0.01.00.200.000	1.540.000,00		
2414.99.0.0.00	OUTRAS TRANSFERÊNCIAS CONVÊNIO UNIÃO E DE SUAS ENTIDADES		880.000,00		
2414.99.0.1.00	OUTRAS TRANSF. CONV. UNIÃO SUAS ENTID.-PRINCIPAL	0.01.00.110.000	880.000,00		
2420.00.0.0.00	TRANSF. ESTADOS E DO DISTRITO FEDERAL E DE SUAS ENTIDADES			1.182.734,90	
2422.00.0.0.00	TRANSF. CONVÊNIO ESTADOS E DF E DE SUAS ENTIDADES		550.000,00		
2422.50.0.0.00	TRANSFERÊNCIAS CONVÊNIO ESTADOS PARA SUS		440.000,00		
2422.50.0.1.00	TRANSF. CONV. ESTADOS PARA SUS-PRINCIPAL	0.01.00.310.001	440.000,00		
2422.52.0.0.00	TRANSFERÊNCIAS CONVÊNIO ESTADOS - SANEAMENTO BÁSICO		110.000,00		
2422.52.0.1.00	TRANSF. CONV. ESTADOS PROG. SANEAM. BÁSICO-PRINCIPAL	0.01.00.001.001	110.000,00		
2429.00.0.0.00	OUTRAS TRANSFERÊNCIAS DE RECURSOS DOS ESTADOS		632.734,90		
2429.51.0.0.00	TRANSFERÊNCIAS RECURSOS PROGRAMAS DE EDUCAÇÃO		600.000,00		
2429.51.0.1.00	TRANSF.RECUR.PROGR. EDUCAÇÃO-PRINCIPAL	0.01.00.200.000	600.000,00		
2429.99.0.0.00	OUTRAS TRANSFERÊNCIAS DE RECURSOS DOS ESTADOS		32.734,90		
2429.99.0.1.00	OUTRAS TRANSF. RECURSOS ESTADOS-PRINCIPAL	0.01.00.001.001	32.734,90		
9000.00.0.0.00	(R) DEDUÇÕES DA RECEITA				-5.273.400,00
9500.00.0.0.00	(R) DEDUÇÕES DO FUNDEB			-5.273.400,00	
9510.00.0.0.00	(R) DEDUÇÕES DO FUNDEB		-5.273.400,00		
9510.00.0.0.00	(R) DEDUÇÕES DO FUNDEB		-5.273.400,00		
9510.00.0.0.01	DEDUÇÃO DO FUNDEB-PPM	0.01.00.001.001	-3.670.000,00		
9510.00.0.0.02	DEDUÇÃO DO FUNDEB-TRF	0.01.00.001.001	-2.000,00		



PREFEITURA MUNICIPAL DE BREJÃO
 R MELQUIADES BERNARDES, S/N - CNPJ: 10131076/0001-00

Anexo 02
 Página 7

Orçamento Programa - Exercício de: 2025
RECEITAS SEGUNDO AS CATEGORIAS ECONOMICAS

Lei: 19, Data: 02/10/2024

Código	Especificação	F.R.-C.A.	Desdobramento	SubCategoria Fonte	Categoria Econômica
9510.00.0.0.04	DEDUÇÃO DO FUNDOS-ICMS ESTADO	0.01.00.001.001	-1.500.000,00		
9510.00.0.0.05	DEDUÇÃO DO FUNDOS-IPVA ESTADO	0.01.00.001.001	-88.000,00		
9510.00.0.0.06	DEDUÇÃO DO FUNDOS- IPI ESTADO	0.01.00.001.001	-2.400,00		
Total das Receitas (exceto Intra-Orçamentárias)					85.910.000,00

7000.00.0.0.00	RECEITAS CORRENTES, (INTRA)				5.090.000,00
7200.00.0.0.00	CONTRIBUIÇÕES (INTRA)			5.090.000,00	5.090.000,00
7210.00.0.0.00	CONTRIBUIÇÕES SOCIAIS (INTRA)			5.090.000,00	
7215.00.0.0.00	CONTRIBUIÇÕES RPPS - (INTRA)		5.090.000,00		
7215.02.0.0.00	CONTRIBUIÇÃO PATRONAL - SERVIDOR CIVIL (IN		4.280.000,00		
7215.02.1.0.00	CONTRIBUIÇÃO PATRONAL - SERVIDOR CIVIL AT		4.280.000,00		
7215.02.1.1.00	CONTRIBUIÇÃO PATRONAL - SERVIDOR CIVIL AT		4.280.000,00		
7215.02.1.1.01	CONTRIBUIÇÃO PATRONAL PREFEITURA	0.01.00.600.000	510.000,00		
7215.02.1.1.02	CONTRIBUIÇÃO PATRONAL SAUDE	0.01.00.950.000	1.000.000,00		
7215.02.1.1.03	CONTRIBUIÇÃO PATRONAL FMAS	0.01.00.600.000	90.000,00		
7215.02.1.1.04	CONTRIBUIÇÃO PATRONAL FME	0.01.00.610.000	2.500.000,00		
7215.02.1.1.06	CONTRIBUIÇÃO PATRONAL CAMARA	0.01.00.500.000	40.000,00		
7215.02.1.1.07	CONT. PATRONAL- SERV CIVIL ATIVO -PREF.-GAF	0.01.00.001.001	20.000,00		
7215.02.1.1.08	CONT. PATRONAL- SERV CIVIL ATIVO - SAUDE-C	0.01.00.001.001	20.000,00		
7215.02.1.1.09	CONT. PATRONAL- SERV CIVIL ATIVO -FMAS PAL	0.01.00.001.001	20.000,00		
7215.02.1.1.10	CONT. PATRONAL- SERV CIVIL ATIVO-EDUC, ITAI	0.01.00.001.001	20.000,00		
7215.02.1.1.11	CONT. PATRONAL- SERV CIVIL ATIVO-EDUC, LAO	0.01.00.001.001	15.000,00		
7215.02.1.1.12	CONT. PATRONAL- SERV CIVIL ATIVO-EDUC, FLO	0.01.00.001.001	10.000,00		
7215.02.1.1.13	CONT. PATRONAL- SERV CIVIL ATIVO- ALEPE	0.01.00.001.001	35.000,00		
7215.51.0.0.00	CONTRIBUIÇÃO PATRONAL - PARCELAMENTOS I		810.000,00		
7215.51.1.0.00	CONTRIB.PATRONAL-SERVIDOR CIVIL ATIVO-PAF		810.000,00		
7215.51.1.1.00	CONTRIB.PATR.SERV.CIVIL ATIVO-PARC.-PRINCII		810.000,00		
7215.51.1.1.01	PARCELAMENTO CONTRIBUIÇÃO PATRONAL - PF	0.01.00.600.000	510.000,00		
7215.51.1.1.02	PARCELAMENTO CONTRIBUIÇÃO PATRONAL - SF	0.01.00.900.000	300.000,00		
Total das Receitas (Intra-Orçamentárias)					5.090.000,00

TOTALIZAÇÃO DAS RECEITAS POR CATEGORIA ECONOMICA

RECEITA CORRENTE	63.792.256,50
RECEITA DE CAPITAL	7.207.743,50

Total Geral das Receitas:	71.000.000,00
----------------------------------	----------------------



PREFEITURA MUNICIPAL DE BREJÃO

R MELQUIADES BERNARDES, S/N - CNPJ:10131076/0001-00

Anexo 02
Página 8

Orçamento Programa - Exercício de 2025

RECEITAS SEGUNDO AS CATEGORIAS ECONOMICAS

Lei: 19, Data: 02/10/2024

Código	Especificação	F.R.-C.A.	Desdobramento	SubCategoria Fonte	Categoria Econômica
--------	---------------	-----------	---------------	-----------------------	------------------------

LEISABETH BARROS DE SANTANA
PREFEITA



PREFEITURA MUNICIPAL DE BREJÃO
 R MELQUIADES BERNARDES, S/N - CNPJ 10131076/0001-00

Orçamento Programa - Exercício de 2025

**DESPESA DA UNIDADE ORÇAMENTÁRIA
 POR ATIVIDADE E PROJETO SEGUNDO OS GRUPOS**

Quadro 03

Página 1

Lei: 19, Data: 02/10/2024

PODER: 01 PODER LEGISLATIVO
 ORGÃO: 11 CAMARA MUNICIPAL
 UNIDADE: 11 CAMARA MUNICIPAL DE BREJAO

Funcional Programática		Grupo de Despesa		
Cod	Descrição	F.R.-C.A.		Valor
01	Legislativa			<u>1.999.800,00</u>
01 031	Ação Legislativa			<u>1.999.800,00</u>
01 031 0101	LEGISLATIVO MUNICIPAL			<u>887.000,00</u>
2001	MANUTENCAO DO LEGISLATIVO MUNICIPAL			<u>850.000,00</u>
3. 1. 90	PESSOAL E ENCARGOS SOCIAIS	0 01. 00 - 110. 000	670.000,00	
3. 1. 90	PESSOAL E ENCARGOS SOCIAIS	0 01. 54 - 110. 000	180.000,00	
3. 3. 90	OUTRAS DESPESAS CORRENTES	0 01. 05 - 110. 000	20.000,00	
2003	MANUTENCAO DAS ATIVIDADES DE CERIMONIAL			<u>19.000,00</u>
3. 3. 90	OUTRAS DESPESAS CORRENTES	0 01. 00 - 110. 000	19.000,00	
2007	CAPACITACAO DOS VEREADORES			<u>11.000,00</u>
3. 3. 90	OUTRAS DESPESAS CORRENTES	0 01. 00 - 110. 000	11.000,00	
2008	CAPACITACAO DOS SERVIDORES			<u>7.000,00</u>
3. 3. 90	OUTRAS DESPESAS CORRENTES	0 01. 00 - 110. 000	7.000,00	
01 031 0102	GESTAO ADMINISTRATIVA DA CAMARA			<u>1.112.800,00</u>
1002	RECUPERACAO DO PREDIO DA CAMARA MUNICIPAL			<u>75.000,00</u>
4. 4. 90	INVESTIMENTOS	0 01. 00 - 110. 000	75.000,00	
2005	MANUT DPTO ADM E FINANCEIRO DA CAMARA			<u>1.037.800,00</u>
3. 1. 90	PESSOAL E ENCARGOS SOCIAIS	0 01. 00 - 110. 000	428.000,00	
3. 1. 91	PESSOAL E ENCARGOS SOCIAIS	0 01. 69 - 110. 000	55.000,00	
3. 3. 90	OUTRAS DESPESAS CORRENTES	0 01. 00 - 110. 000	541.200,00	
4. 4. 90	INVESTIMENTOS	0 01. 00 - 110. 000	15.600,00	
28	Encargos Especiais			<u>3.500,00</u>
28 846	Outros Encargos Especiais			<u>3.500,00</u>
28 846 0000	ENCARGOS PUBLICOS DIVERSOS			<u>3.500,00</u>
2005	PARCELAMENTO DA DIVIDA DO INSS			<u>3.500,00</u>
3. 2. 90	JUROS E ENCARGOS DA DIVIDA	0 01. 00 - 110. 000	1.500,00	
4. 6. 90	AMORTIZACAO DA DIVIDA	0 01. 00 - 110. 000	2.000,00	
TOTAL				2.003.300,00



PREFEITURA MUNICIPAL DE BREJÃO

R MELQUIADES BERNARDES, S/N - CNPJ 10131076/0001-00

Orçamento Programa - Exercício de 2025

**DESPESA DA UNIDADE ORÇAMENTÁRIA
POR ATIVIDADE E PROJETO SEGUNDO OS GRUPOS**

Quadro 03

Página 2

Lei: 19, Data: 02/10/2024

PODER 02 PODER EXECUTIVO
 ORGÃO 02 FUPREB - FUNDO DE PREVIDENCIA DO MUNICIPIO DE BREJAO
 UNIDADE 90 FUPREB - FUNDO DE PREVIDENCIA DO MUNICIPIO DE BREJAO

Funcional Programática		Grupo de Despesa	
Cod	Descrição	F.R.-C.A.	Valor
09	Previdência Social		<u>7.230.000,00</u>
09 272	Previdência do Regime Estatutário		<u>7.230.000,00</u>
09 272 0901	GESTAO PREVIDENCIARIA		<u>7.230.000,00</u>
1096	EDIFICACOES DA PREVIDENCIA		<u>51.200,00</u>
4 4 90	INVESTIMENTOS	0 04 00 - 610.000	51.200,00
2140	FUPREB - MANUTENCAO DAS ATIVIDADES ADMINISTRATIVAS DO FUPREB		<u>677.300,00</u>
3 1 90	PESSOAL E ENCARGOS SOCIAIS	0 04 00 - 610.000	136.080,00
3 1 90	PESSOAL E ENCARGOS SOCIAIS	0 04 54 - 610.000	120,00
3 1 91	PESSOAL E ENCARGOS SOCIAIS	0 04 69 - 610.000	120,00
3 3 90	OUTRAS DESPESAS CORRENTES	0 04 00 - 610.000	525.980,00
4 4 90	INVESTIMENTOS	0 04 00 - 610.000	15.000,00
2141	ENCARGOS COM INATIVOS E PENSIONISTAS		<u>6.501.500,00</u>
3 1 90	PESSOAL E ENCARGOS SOCIAIS	0 04 00 - 610.000	6.501.500,00
TOTAL			<u>7.230.000,00</u>



PREFEITURA MUNICIPAL DE BREJÃO

R MELQUIADES BERNARDES, S/N - CNPJ 10131076/0001-00

Orçamento Programa - Exercício de 2025

**DESPESA DA UNIDADE ORÇAMENTÁRIA
 POR ATIVIDADE E PROJETO SEGUNDO OS GRUPOS**

Quadro 03

Página 3

Lei: 19, Data: 02/10/2024

PODER 02 PODER EXECUTIVO
 ORGÃO 03 FMS - FUNDO MUNICIPAL DE SAUDE DE BREJAO
 UNIDADE 00 SECRETARIA DE SAUDE DE BREJAO

Funcional Programática		Grupo de Despesa	
Cod	Descrição	F.R.-C.A.	Valor
10	Saúde		<u>2.614.560,00</u>
10 122	Administração Geral		<u>2.614.440,00</u>
10 122 1002	SUPORTE AO SERVIÇO DE SAÚDE		<u>2.614.440,00</u>
10 122 2090	GESTÃO ADMINISTRATIVA DA SEC DE SAÚDE		<u>2.613.960,00</u>
3 1 90	PESSOAL E ENCARGOS SOCIAIS	0 01, 00 - 310, 000	942.840,00
3 1 90	PESSOAL E ENCARGOS SOCIAIS	0 01, 00 - 310, 000	120,00
3 1 90	PESSOAL E ENCARGOS SOCIAIS	0 01, 69 - 310, 000	160.000,00
3 1 91	PESSOAL E ENCARGOS SOCIAIS	0 01, 69 - 310, 000	860.000,00
3 3 90	OUTRAS DESPESAS CORRENTES	0 01, 00 - 310, 000	651.000,00
2092	MANUTENÇÃO DO CONSELHO DE SAÚDE		<u>480,00</u>
3 3 90	OUTRAS DESPESAS CORRENTES	0 01, 00 - 310, 000	480,00
10 123	Administração Financeira		<u>120,00</u>
10 123 1004	GESTÃO DOS SERVIÇOS DE SAÚDE		<u>120,00</u>
10 123 2018	OBRIGAÇÕES TRIBUTÁRIAS E CONTRIBUIÇÕES SOCIAIS		<u>120,00</u>
3 3 90	OUTRAS DESPESAS CORRENTES	0 01, 00 - 310, 000	120,00
TOTAL			2.614.560,00



PREFEITURA MUNICIPAL DE BREJÃO
R MELQUIADES BERNARDES, S/N - CNPJ 10131076/0001-00

Orçamento Programa - Exercício de 2025

**DESPESA DA UNIDADE ORÇAMENTÁRIA
POR ATIVIDADE E PROJETO SEGUNDO OS GRUPOS**

Quadro 03

Página 4

Lei: 18; Data: 02/10/2024

PODER 02 PODER EXECUTIVO
ORGÃO 03 FMS - FUNDO MUNICIPAL DE SAUDE DE BREJAO
UNIDADE 01 FMS-FUNDO MUN DE SAUDE DE BREJAO 15% - RECURSO PROPRIO

Funcional Programática		Grupo de Despesa	
Cod	Descrição	F.R.-C.A.	Valor
10.	Saúde		<u>3.415.760,00</u>
10 301	Atenção Básica		<u>1.699.000,00</u>
10 301 1001	PROMOCAO A SAUDE DE QUALIDADE		<u>1.672.000,00</u>
2130	ATENCAO BASICA - PAB 15% REC PROPRIO		<u>1.672.000,00</u>
3 1 90	PESSOAL E ENCARGOS SOCIAIS	0 01. 00 - 310. 000	1.112.000,00
3 1 91	PESSOAL E ENCARGOS SOCIAIS	0 01. 00 - 310. 000	180.000,00
3 3 90	OUTRAS DESPESAS CORRENTES	0 01. 00 - 310. 000	370.000,00
4 4 90	INVESTIMENTOS	0 01. 00 - 310. 000	10.000,00
10 301 1002	SUPOORTE AO SERVICO DE SAUDE		<u>27.000,00</u>
2091	DISTRIBUICAO DE MATERIAL DIVERSOS A PESSOAS COM NECESSIDADES ESPECIAIS		<u>27.000,00</u>
3 3 90	OUTRAS DESPESAS CORRENTES	0 01. 00 - 310. 000	27.000,00
10 302	Assistência Hospitalar e Ambulatorial		<u>585.000,00</u>
10 302 1001	PROMOCAO A SAUDE DE QUALIDADE		<u>584.000,00</u>
2131	MEDIA E ALTA COMPLEX - MAC 15% REC PROPRIO		<u>584.000,00</u>
3 1 90	PESSOAL E ENCARGOS SOCIAIS	0 01. 00 - 310. 000	496.000,00
3 1 91	PESSOAL E ENCARGOS SOCIAIS	0 01. 00 - 310. 000	144.000,00
3 3 90	OUTRAS DESPESAS CORRENTES	0 01. 00 - 310. 000	320.000,00
4 4 90	INVESTIMENTOS	0 01. 00 - 310. 000	24.000,00
10 302 1002	SUPOORTE AO SERVICO DE SAUDE		<u>1.000,00</u>
2202	TFD-MANUT DAS ACOES DE TRATAMENTO FORA DO DOMICILIO- TFD 15% REC PROPRIO		<u>1.000,00</u>
3 3 90	OUTRAS DESPESAS CORRENTES	0 01. 00 - 310. 000	1.000,00
10 303	Suporte Profilático e Terapêutico		<u>45.760,00</u>
10 303 1001	PROMOCAO A SAUDE DE QUALIDADE		<u>45.760,00</u>
2132	SUP. PROFILATICO/TERAPEUTICO 15% REC PROPRIO		<u>35.760,00</u>
3 1 90	PESSOAL E ENCARGOS SOCIAIS	0 01. 00 - 310. 000	11.000,00
3 1 91	PESSOAL E ENCARGOS SOCIAIS	0 01. 00 - 310. 000	1.400,00
3 3 90	OUTRAS DESPESAS CORRENTES	0 01. 00 - 310. 000	20.960,00
4 4 90	INVESTIMENTOS	0 01. 00 - 310. 000	2.400,00
2204	MANUT DAS ACOES DA FARMACIA-15% RECURSO PROPRIO		<u>10.000,00</u>
3 3 90	OUTRAS DESPESAS CORRENTES	0 01. 00 - 310. 000	10.000,00
10 304	Vigilância Sanitária		<u>330.400,00</u>
10 304 1001	PROMOCAO A SAUDE DE QUALIDADE		<u>330.400,00</u>
2133	VIG. SANITARIA - 15% REC PROPRIO		<u>330.400,00</u>
3 1 90	PESSOAL E ENCARGOS SOCIAIS	0 01. 00 - 310. 000	266.000,00
3 1 91	PESSOAL E ENCARGOS SOCIAIS	0 01. 00 - 310. 000	30.000,00
3 3 90	OUTRAS DESPESAS CORRENTES	0 01. 00 - 310. 000	28.400,00
4 4 90	INVESTIMENTOS	0 01. 00 - 310. 000	6.000,00
10 305	Vigilância Epidemiológica		<u>315.600,00</u>
10 305 1001	PROMOCAO A SAUDE DE QUALIDADE		<u>315.600,00</u>
2134	VIG. EPIDEMIOLOGICA - 15% REC PROPRIO		<u>312.600,00</u>
3 1 90	PESSOAL E ENCARGOS SOCIAIS	0 01. 00 - 310. 000	248.000,00
3 1 91	PESSOAL E ENCARGOS SOCIAIS	0 01. 00 - 310. 000	30.000,00
3 3 90	OUTRAS DESPESAS CORRENTES	0 01. 00 - 310. 000	31.000,00
4 4 90	INVESTIMENTOS	0 01. 00 - 310. 000	3.600,00
2203	MANUT DAS ACOES DE VACINACAO - 15% RECURSO PROPRIO		<u>3.000,00</u>
3 3 90	OUTRAS DESPESAS CORRENTES	0 01. 00 - 310. 000	2.000,00
3 3 90	OUTRAS DESPESAS CORRENTES	0 01. 00 - 310. 000	1.000,00
10 306	Alimentação e Nutrição		<u>40.000,00</u>
10 306 1001	PROMOCAO A SAUDE DE QUALIDADE		<u>40.000,00</u>





PREFEITURA MUNICIPAL DE BREJÃO
R MELQUIADES BERNARDES, S/N - CNPJ 10131076/0001-00

Orçamento Programa - Exercício de 2025

**DESPESA DA UNIDADE ORÇAMENTÁRIA
POR ATIVIDADE E PROJETO SEGUNDO OS GRUPOS**

Quadro 03

Página 5

Lei 19, Data: 02/10/2024

PODER 02 PODER EXECUTIVO
ORGÃO 03 FMS - FUNDO MUNICIPAL DE SAÚDE DE BREJAO
UNIDADE 01 FMS-FUNDO MUN DE SAÚDE DE BREJAO 15% - RECURSO PROPRIO

Funcional Programática		Grupo de Despesa		
Cod	Descrição	F.R.-C.A.		Valor
2135	ALIMENTAÇÃO/NUTRIÇÃO 15% REC PROPRIO			<u>40.000,00</u>
3.1.90	PESSOAL E ENCARGOS SOCIAIS	0 01. 00 - 310. 000		3.100,00
3.1.91	PESSOAL E ENCARGOS SOCIAIS	0 01. 00 - 310. 000		100,00
3.3.90	OUTRAS DESPESAS CORRENTES	0 01. 00 - 310. 000		36.700,00
4.4.90	INVESTIMENTOS	0 01. 00 - 310. 000		100,00
TOTAL				3.415.760,00



PREFEITURA MUNICIPAL DE BREJÃO
 R MELQUIADES BERNARDES, S/N - CNPJ 10131076/0001-00
 Orçamento Programa - Exercício de 2025

**DESPESA DA UNIDADE ORÇAMENTÁRIA
 POR ATIVIDADE E PROJETO SEGUNDO OS GRUPOS**

Quadro 03
 Página 6

Lei: 19, Data: 02/10/2024

PODER 02 PODER EXECUTIVO
 ORGÃO 03 FMS - FUNDO MUNICIPAL DE SAUDE DE BREJAO
 UNIDADE 10 FMS-SUS FUNDO M. SAUDE BREJAO-FUNDO A FUNDO SUS

Funcional Programática		Grupo de Despesa	
Cod	Descrição	F.R.-C.A.	Valor
10	Saúde		<u>11.686.815,00</u>
10 122	Administração Geral		<u>106.960,00</u>
10 122 1001	PROMOCAO A SAUDE DE QUALIDADE		<u>8.840,00</u>
2109	ALIMENTACAO/NUTRICAO		<u>8.000,00</u>
3 1 90	PESSOAL E ENCARGOS SOCIAIS	0 05. 81 - 310. 001	4.000,00
3 3 90	OUTRAS DESPESAS CORRENTES	0 05. 81 - 310. 001	4.000,00
2260	COVID-19 ENFRENTAMENTO DA EMERGENCIA DE SAUDE NACIONAL CRED EXTRAORDINARIO		<u>640,00</u>
3 1 90	PESSOAL E ENCARGOS SOCIAIS	0 05. 81 - 312. 001	360,00
3 1 91	PESSOAL E ENCARGOS SOCIAIS	0 05. 81 - 312. 001	120,00
3 3 90	OUTRAS DESPESAS CORRENTES	0 05. 81 - 312. 001	360,00
10 122 1002	SUPORTE AO SERVICO DE SAUDE		<u>100.120,00</u>
1062	AMPLIACAO DA ESTRUTURA FISICA DA SAUDE		<u>120,00</u>
4 4 90	INVESTIMENTOS	0 05. 81 - 310. 001	120,00
1063	SUS - AQUISICAO DE EQUIPAMENTOS, MAQUINAS E VEICULOS PARA SAUDE		<u>100.000,00</u>
4 4 90	INVESTIMENTOS	0 05. 81 - 310. 001	100.000,00
10 301	Atenção Básica		<u>5.227.494,00</u>
10 301 0000	ENCARGOS PUBLICOS DIVERSOS		<u>24.000,00</u>
2095	PAB - MANUTENCAO DA ATENCAO BASICA		<u>24.000,00</u>
3 1 90	PESSOAL E ENCARGOS SOCIAIS	0 05. 81 - 310. 001	24.000,00
10 301 1001	PROMOCAO A SAUDE DE QUALIDADE		<u>5.123.494,00</u>
1054	ATENCAO BASICA - AQUISICAO DE EQUIPAMENTOS		<u>37.000,00</u>
4 4 90	INVESTIMENTOS	0 05. 81 - 310. 001	37.000,00
1055	ATENCA BASICA - EXECUCAO DE OBRAS EM IMOVEIS VINCULADOS		<u>120.000,00</u>
4 4 90	INVESTIMENTOS	0 05. 81 - 310. 001	120.000,00
1059	ACADEMIA DA SAUDE - IMPLANTACAO		<u>50.400,00</u>
4 4 90	INVESTIMENTOS	0 05. 81 - 310. 001	50.400,00
1097	PAB - AQUISICAO DE MOVEIS, MAQUINAS E EQUIPAMENTOS DIVERSOS		<u>1.130.000,00</u>
4 4 90	INVESTIMENTOS	0 05. 81 - 310. 001	1.130.000,00
1098	PAB - OBRAS E INSTALACOES		<u>24.000,00</u>
4 4 90	INVESTIMENTOS	0 05. 81 - 310. 001	24.000,00
2093	MANUTENCAO DA ACADEMIA DA SAUDE		<u>40.000,00</u>
3 1 90	PESSOAL E ENCARGOS SOCIAIS	0 02. 81 - 310. 001	20.000,00
3 3 90	OUTRAS DESPESAS CORRENTES	0 02. 81 - 310. 001	20.000,00
2094	PACS - PROGRAMA AGENTE COMUNITARIO DE SAUDE		<u>1.010.860,00</u>
3 1 90	PESSOAL E ENCARGOS SOCIAIS	0 05. 81 - 310. 001	960.000,00
3 3 90	OUTRAS DESPESAS CORRENTES	0 05. 81 - 310. 001	860,00
4 4 90	INVESTIMENTOS	0 05. 81 - 310. 001	50.000,00
2095	PAB - MANUTENCAO DA ATENCAO BASICA		<u>1.194.794,00</u>
3 1 90	PESSOAL E ENCARGOS SOCIAIS	0 05. 81 - 310. 001	60.000,00
3 3 90	OUTRAS DESPESAS CORRENTES	0 05. 81 - 310. 001	1.127.700,00
4 4 90	INVESTIMENTOS	0 05. 81 - 310. 001	7.094,00
2096	PSF - MANUTENCAO DAS ACOES DO PSF		<u>804.800,00</u>
3 1 90	PESSOAL E ENCARGOS SOCIAIS	0 05. 81 - 310. 001	200.660,00
3 3 90	OUTRAS DESPESAS CORRENTES	0 05. 81 - 310. 001	603.740,00
4 4 90	INVESTIMENTOS	0 05. 81 - 310. 001	500,00
2097	SAUDE BUCAL - MANUTENCAO DAS ACOES DO PROGRAMA SAUDE BUCAL		<u>317.040,00</u>
3 1 90	PESSOAL E ENCARGOS SOCIAIS	0 05. 81 - 310. 001	75.600,00
3 3 90	OUTRAS DESPESAS CORRENTES	0 05. 81 - 310. 001	220.940,00
4 4 90	INVESTIMENTOS	0 05. 81 - 310. 001	20.500,00
2098	e-MULTI - MANUTENCAO DA EQUIPE MULTIPROFISSIONAL AB		<u>223.000,00</u>



PREFEITURA MUNICIPAL DE BREJÃO
 R MELQUIADES BERNARDES, S/N - CNPJ 10131076/0001-00

Orçamento Programa - Exercício de 2025

**DESPESA DA UNIDADE ORÇAMENTÁRIA
 POR ATIVIDADE E PROJETO SEGUNDO OS GRUPOS**

Quadro 03

Página 7

Lei: 19, Data: 02/10/2024

PODER 02 PODER EXECUTIVO
 ORGÃO 03 FMS - FUNDO MUNICIPAL DE SAUDE DE BREJAO
 UNIDADE 10 FMS-SUS FUNDO M. SAUDE BREJAO-FUNDO A FUNDO SUS

Funcional Programática		Grupo de Despesa		
Cod	Descrição	F.R.-C.A.		Valor
	3. 1. 90	PESSOAL E ENCARGOS SOCIAIS	0 05. 81 - 310. 001	91.000,00
	3. 1. 90	PESSOAL E ENCARGOS SOCIAIS	0 05. 81 - 310. 001	78.000,00
	3. 3. 90	OUTRAS DESPESAS CORRENTES	0 05. 81 - 310. 001	49.000,00
	4. 4. 90	INVESTIMENTOS	0 05. 81 - 310. 001	5.000,00
	2150	S. MULHER - MANUTENCAO DO PROGRAMA SAUDE DA MULHER		<u>3.600,00</u>
	3. 3. 90	OUTRAS DESPESAS CORRENTES	0 05. 81 - 310. 001	2.400,00
	3. 3. 90	OUTRAS DESPESAS CORRENTES	0 05. 81 - 310. 001	1.200,00
	2158	COFINANCIAMENTO ATENCAO PRIMARIA A SAUDE (AT. BASICA)		<u>147.000,00</u>
	3. 1. 90	PESSOAL E ENCARGOS SOCIAIS	0 05. 81 - 310. 001	48.000,00
	3. 1. 90	PESSOAL E ENCARGOS SOCIAIS	0 05. 81 - 310. 001	36.000,00
	3. 1. 91	PESSOAL E ENCARGOS SOCIAIS	0 05. 81 - 310. 001	6.000,00
	3. 3. 90	OUTRAS DESPESAS CORRENTES	0 05. 81 - 310. 001	52.000,00
	4. 4. 90	INVESTIMENTOS	0 05. 81 - 310. 001	5.000,00
	2252	S. HOMEM - MANUTENCAO DO PROGRAMA SAUDE DO HOMEM		<u>9.000,00</u>
	3. 3. 90	OUTRAS DESPESAS CORRENTES	0 05. 81 - 310. 001	9.000,00
	2253	S. IDOSO - MANUTENCAO DO PROGRAMA SAUDE DO IDOSO		<u>6.000,00</u>
	3. 3. 90	OUTRAS DESPESAS CORRENTES	0 05. 81 - 310. 001	6.000,00
	2258	S. ADOLESCENTE - MANUTENCAO DO PROGRAMA SAUDE DO ADOLESCENTE		<u>6.000,00</u>
	3. 3. 90	OUTRAS DESPESAS CORRENTES	0 05. 81 - 310. 001	6.000,00
10 301	1002	SUORTE AO SERVICO DE SAUDE		<u>64.000,00</u>
	1052	AMPLIACAO DA ESTRUTURA FISICA DA SAUDE		<u>64.000,00</u>
	4. 4. 90	INVESTIMENTOS	0 01. 00 - 310. 001	64.000,00
10 301	2402	PROGRAMA PRIMEIRA INFANCIA		<u>16.000,00</u>
	2148	PSE - MANUTENCAO DO PROGRAMA SAUDE NA ESCOLA		<u>10.000,00</u>
	3. 3. 90	OUTRAS DESPESAS CORRENTES	0 05. 81 - 310. 001	10.000,00
	2255	S. CRIANCA - MANUTENCAO DO PROGRAMA SAUDE DA CRIANCA		<u>6.000,00</u>
	3. 3. 90	OUTRAS DESPESAS CORRENTES	0 05. 81 - 310. 001	6.000,00
10 302		Assistência Hospitalar e Ambulatorial		<u>5.904.565,00</u>
10 302	1001	PROMOCAO A SAUDE DE QUALIDADE		<u>5.745.025,00</u>
	1070	MAC - AQUISICAO EQUIP MEDIA E ALTA COMPLEXIDADE HOSPITALAR E AMBULATORIAL		<u>160.000,00</u>
	4. 4. 90	INVESTIMENTOS	0 05. 81 - 310. 001	160.000,00
	1071	MAC - OBRAS ASSISTENCIA DE MEDIA E ALTA COMPLEX HOSPITALAR E AMBULATORIAL		<u>120.000,00</u>
	4. 4. 90	INVESTIMENTOS	0 05. 81 - 310. 001	120.000,00
	1099	CONSTRUCAO DO CAPS		<u>100.000,00</u>
	4. 4. 90	INVESTIMENTOS	0 05. 81 - 310. 001	100.000,00
	2099	MAC - ASSISTENCIA MEDICA MEDIA E ALTA COMPLEXIDADE HOSPITAL E AMBULATORIAL		<u>3.004.640,00</u>
	3. 1. 90	PESSOAL E ENCARGOS SOCIAIS	0 05. 81 - 310. 001	120.000,00
	3. 1. 90	PESSOAL E ENCARGOS SOCIAIS	0 05. 81 - 310. 001	165.000,00
	3. 3. 90	OUTRAS DESPESAS CORRENTES	0 05. 81 - 310. 001	2.719.640,00
	2149	SAMU - MANUTENCAO DOS SERVICOS DE ATENDIMENTO MEDICO DE URGENCIA		<u>429.760,00</u>
	3. 1. 90	PESSOAL E ENCARGOS SOCIAIS	0 05. 81 - 310. 001	115.000,00
	3. 3. 90	OUTRAS DESPESAS CORRENTES	0 05. 81 - 310. 001	314.760,00
	2151	CAPS - MANUT DAS ATIV DO CENTRO DE ATENCAO PSICOSSOCIAL		<u>377.000,00</u>
	3. 1. 90	PESSOAL E ENCARGOS SOCIAIS	0 05. 81 - 310. 001	115.000,00
	3. 3. 90	OUTRAS DESPESAS CORRENTES	0 05. 81 - 310. 001	247.000,00
	4. 4. 90	INVESTIMENTOS	0 05. 81 - 310. 001	15.000,00
	2285	AQUIS VEIC TRANSPORTE SANIT ACESSIB CADEIRANTE		<u>300.000,00</u>
	4. 4. 90	INVESTIMENTOS	0 05. 81 - 310. 001	300.000,00



PREFEITURA MUNICIPAL DE BREJÃO
 R MELQUIADES BERNARDES, S/N - CNPJ 10131076/0001-00

Orçamento Programa - Exercício de 2025

**DESPESA DA UNIDADE ORÇAMENTÁRIA
 POR ATIVIDADE E PROJETO SEGUNDO OS GRUPOS**

Quadro 03

Página 8.

Lei: 19, Data: 02/10/2024

PODER 02 PODER EXECUTIVO
 ORGÃO 03 FMS - FUNDO MUNICIPAL DE SAUDE DE BREJAO
 UNIDADE 10 FMS-SUS FUNDO M. SAUDE BREJAO-FUNDO A FUNDO SUS

Funcional Programática		Grupo de Despesa		
Cod	Descrição	F.R.-C.A.		Valor
	2286	AQUIS AMBULANCIA SIMPLES REM TIPO FURGONETA		<u>250.000,00</u>
	4. 4 90	INVESTIMENTOS 0 05. 81 - 310. 001	250.000,00	
	2287	AQUIS EQUIPAMENTOS E MAT PERMANENTE PARA UBS		<u>100.000,00</u>
	4. 4 90	INVESTIMENTOS 0 05. 81 - 310. 001	100.000,00	
	2288	AQUIS DE UNID ODONTOLOGICA MOVEL		<u>453.625,00</u>
	4. 4 90	INVESTIMENTOS 0 05. 81 - 310. 001	453.625,00	
	2289	AQUIS MICRO-ONIBUS URB TRANSP SANITARIO		<u>250.000,00</u>
	4. 4 90	INVESTIMENTOS 0 05. 81 - 310. 001	250.000,00	
	2290	AQUIS UNIDADE MOVEL SAMU		<u>200.000,00</u>
	4. 4 90	INVESTIMENTOS 0 05. 81 - 310. 001	200.000,00	
10 302	1002	SUORTE AO SERVICO DE SAUDE		<u>159.560,00</u>
	2102	MAIS MEDICOS PARA O BRASIL (PMMPB)- MANUTENCAO DAS AÇÕES		<u>144.560,00</u>
	3. 1 90	PESSOAL E ENCARGOS SOCIAIS 0 05. 81 - 310. 001	125.000,00	
	3. 1 91	PESSOAL E ENCARGOS SOCIAIS 0 05. 81 - 310. 001	2.000,00	
	3. 3 90	OUTRAS DESPESAS CORRENTES 0 05. 81 - 310. 001	17.560,00	
	2201	TFD - MANUT DAS ACOES DE TRATAMENTO FORA DO DOMICILIO		<u>15.000,00</u>
	3. 3 90	OUTRAS DESPESAS CORRENTES 0 01. 00 - 310. 000	15.000,00	
10 303		Suporte Profilático e Terapêutico		<u>113.400,00</u>
10 303	1001	PROMOCAO A SAUDE DE QUALIDADE		<u>113.400,00</u>
	1072	REESTRUTURACAO DA REDE DE ASSISTENCIA FARMACEUTICA		<u>22.680,00</u>
	4. 4 90	INVESTIMENTOS 0 05. 81 - 310. 001	22.680,00	
	2103	FARM. BASICA - MANUTENCAO DA ASSISTENCIA FARMACEUTICA BASICA		<u>75.600,00</u>
	3. 3 90	OUTRAS DESPESAS CORRENTES 0 05. 81 - 310. 001	75.600,00	
	2106	EXAME LAB - MANUT ASSISTENCIA LABORATORIAL DE ANALISES CLINICAS		<u>7.560,00</u>
	3. 3 90	OUTRAS DESPESAS CORRENTES 0 05. 81 - 310. 001	7.560,00	
	2107	EXAME IMAG -MANUT DE ASSISTENCIA EM EXAMES DE IMAGENS		<u>7.560,00</u>
	3. 3 90	OUTRAS DESPESAS CORRENTES 0 05. 81 - 310. 001	7.560,00	
10 304		Vigilância Sanitária		<u>303.264,00</u>
10 304	1001	PROMOCAO A SAUDE DE QUALIDADE		<u>303.264,00</u>
	1073	VIG SANITARIA - AQUISICAO DE EQUIP PARA A VIGILANCIA SANITARIA		<u>48.384,00</u>
	4. 4 90	INVESTIMENTOS 0 05. 81 - 310. 001	48.384,00	
	2104	VIG SANIT - MANUTENCAO DAS ACOES DA VIGILANCIA SANITARIA		<u>254.880,00</u>
	3. 1 90	PESSOAL E ENCARGOS SOCIAIS 0 05. 81 - 310. 001	210.000,00	
	3. 3 90	OUTRAS DESPESAS CORRENTES 0 05. 81 - 310. 001	44.880,00	
10 305		Vigilância Epidemiológica		<u>26.400,00</u>
10 305	1001	PROMOCAO A SAUDE DE QUALIDADE		<u>26.400,00</u>
	1074	VIG EPID - AQUISICAO DE EQUIP VIGILANCIA EPIDEMIOLOGICA E AMBIENTAL		<u>1.440,00</u>
	4. 4 90	INVESTIMENTOS 0 05. 81 - 310. 001	1.440,00	
	2105	VIG EPID - MANUTENCAO DA VIGILANCIA EPIDEMIOLOGICA E AMBIENTAL		<u>8.400,00</u>
	3. 1 90	PESSOAL E ENCARGOS SOCIAIS 0 05. 81 - 310. 001	3.600,00	
	3. 3 90	OUTRAS DESPESAS CORRENTES 0 05. 81 - 310. 001	4.800,00	
	2154	CAMPANHAS DE VACINACAO INFANTIL E ADULTOS		<u>9.000,00</u>
	3. 3 90	OUTRAS DESPESAS CORRENTES 0 06. 00 - 310. 000	9.000,00	
	2157	CAMPANHA DE VACINACAO ANTI-RABICA ANIMAL		<u>7.560,00</u>
	3. 3 90	OUTRAS DESPESAS CORRENTES 0 06. 00 - 310. 000	7.560,00	
10 846		Outros Encargos Especiais		<u>2.712,00</u>
10 846	0000	ENCARGOS PUBLICOS DIVERSOS		<u>2.712,00</u>
	1006	AMORTIZACAO DE DIVIDA - SAUDE		<u>1.512,00</u>
	3. 3 90	OUTRAS DESPESAS CORRENTES 0 06. 00 - 310. 000	1.512,00	
	1017	INDENIZACOES		<u>1.200,00</u>



PREFEITURA MUNICIPAL DE BREJÃO

R. MELQUIADES BERNARDES, S/N - CNPJ 10131078/0001-00

Orçamento Programático - Exercício de 2025

DESPESA DA UNIDADE ORÇAMENTÁRIA POR ATIVIDADE E PROJETO SEGUNDO OS GRUPOS

Quadro 03

Página 9

Lei: 19, Data: 02/10/2024

PODER 02 PODER EXECUTIVO
ORGÃO 03 FMS - FUNDO MUNICIPAL DE SAUDE DE BREJAO
UNIDADE 10 FMS-SUS FUNDO M. SAUDE BREJAO-FUNDO A FUNDO SUS

Funcional Programática		Grupo de Despesa		
Cod	Descrição	F.R.-C.A		Valor
3.3.90	OUTRAS DESPESAS CORRENTES	0	06.00 - 310.000	1.200,00
TOTAL				11.686.815,00



PREFEITURA MUNICIPAL DE BREJÃO
 R MELQUIADES BERNARDES, S/N - CNPJ 10131075/0001-00

Orçamento Programa - Exercício de 2025
DESPESA DA UNIDADE ORÇAMENTÁRIA
POR ATIVIDADE E PROJETO SEGUNDO OS GRUPOS

Quadro 03
 Página 10

Lei: 19, Data: 02/10/2024

PODER: 02 PODER EXECUTIVO
 ORGÃO: 04 FMAS - FUNDO MUNICIPAL DE ASSISTENCIA SOCIAL DE BREJAO
 UNIDADE: 00 SECRETARIA DE ASSISTENCIA SOCIAL DE BREJAO

Funcional Programática		Grupo de Despesa		Valor
Cod	Descrição	F.R.-C.A.		
08	Assistência Social			<u>1.270.512,00</u>
08.122	Administração Geral			<u>1.269.000,00</u>
08.122.0801	GESTAO DA ASSISTENCIA SOCIAL			<u>1.269.000,00</u>
1075	EXECUCAO DE OBRAS DE INSTALACAO			<u>7.200,00</u>
4.4.90	INVESTIMENTOS	0.05.81 - 510.001	7.200,00	
1076	AQUISICAO DE MOVEIS, MAQUINAS E EQUIPAMENTOS DIVERSOS			<u>15.120,00</u>
4.4.90	INVESTIMENTOS	0.04.31 - 510.000	15.120,00	
1080	AQUISICAO DE EQUIPAMENTOS PARA O CONSELHO MUNICIPAL			<u>7.560,00</u>
4.4.90	INVESTIMENTOS	0.04.00 - 510.000	7.560,00	
2206	FMAS - GESTAO ADMINISTRATIVA DO FUNDO DE ASSIT. SOCIAL			<u>1.239.120,00</u>
3.1.90	PESSOAL E ENCARGOS SOCIAIS	0.01.00 - 510.000	120,00	
3.1.90	PESSOAL E ENCARGOS SOCIAIS	0.04.00 - 510.000	440.640,00	
3.1.90	PESSOAL E ENCARGOS SOCIAIS	0.04.54 - 510.000	50.000,00	
3.1.91	PESSOAL E ENCARGOS SOCIAIS	0.04.69 - 510.000	75.000,00	
3.3.90	OUTRAS DESPESAS CORRENTES	0.01.00 - 510.000	1.200,00	
3.3.90	OUTRAS DESPESAS CORRENTES	0.04.00 - 510.000	671.960,00	
08.123	Administração Financeira			<u>1.512,00</u>
08.123.0801	GESTAO DA ASSISTENCIA SOCIAL			<u>1.512,00</u>
2018	OBRIGACOES TRIBUTARIAS E CONTRIBUICOES SOCIAIS			<u>1.512,00</u>
3.3.90	OUTRAS DESPESAS CORRENTES	0.04.00 - 510.000	1.512,00	
TOTAL				1.270.512,00



PREFEITURA MUNICIPAL DE BREJÃO
 R MELQUIADES BERNARDES, S/N - CNPJ 10131078/0001-00

Orçamento Programa - Exercício de 2025

**DESPESA DA UNIDADE ORÇAMENTÁRIA
 POR ATIVIDADE E PROJETO SEGUNDO OS GRUPOS**

Quadro 03
 Página 11

Lei: 19, Data: 02/10/2024

PODER	02	PODER EXECUTIVO		
ORGÃO	04	FMAS - FUNDO MUNICIPAL DE ASSISTENCIA SOCIAL DE BREJAO		
UNIDADE	01	FMAS-FUNDO MUNICIPAL DE ASSISTENCIA SOCIAL DE BREJAO		
Funcional Programática		Grupo de Despesa		
Cod	Descrição	F.R.-C.A.		Valor
08	Assistência Social			<u>1.424.316,00</u>
08 244	Assistência Comunitária			<u>1.397.916,00</u>
08 244 0801	GESTAO DA ASSISTENCIA SOCIAL			<u>88.808,00</u>
2146	MANUTENCAO DO PROGRAMA CORTE E COSTURA			<u>8.808,00</u>
3 3 90	OUTRAS DESPESAS CORRENTES	0 05 81 - 510 000	1.200,00	
3 3 90	OUTRAS DESPESAS CORRENTES	0 05 81 - 510 001	7.608,00	
2147	AUXILIO NATALIDADE E FUNERAL			<u>80.000,00</u>
3 3 90	OUTRAS DESPESAS CORRENTES	0 04 00 - 510 000	80.000,00	
08 244 0802	FORTELECIMENTO DA REDE DE PROTECAO ESPECIAL			<u>290.536,00</u>
2111	AQUISICAO DISTRIBUICAO DE MATERIAL DE CONSTRUCAO A FAMILIAS CARENTES			<u>30.000,00</u>
3 3 90	OUTRAS DESPESAS CORRENTES	0 04 00 - 510 000	30.000,00	
2112	ASSISTENCIA PESSOAS CARENTES POR MEIO DE DOACOES E AUXILIOS			<u>22.680,00</u>
3 3 90	OUTRAS DESPESAS CORRENTES	0 04 00 - 510 000	22.680,00	
2113	DISTRIBUICAO GRATUITA DE MATERIAIS DIVERSOS A PESSOAS CARENTES			<u>12.000,00</u>
3 3 90	OUTRAS DESPESAS CORRENTES	0 04 00 - 510 000	12.000,00	
2114	CRAS - MANUTENCAO DAS ATIVIDADES DO CRAS			<u>225.856,00</u>
3 1 90	PESSOAL E ENCARGOS SOCIAIS	0 05 81 - 510 001	180.000,00	
3 3 90	OUTRAS DESPESAS CORRENTES	0 05 81 - 510 001	38.656,00	
4 4 90	INVESTIMENTOS	0 01 00 - 510 000	7.200,00	
08 244 0803	FORTELECIMENTO DA REDE DE PROTECAO SOCIAL ESPECIAL			<u>615.972,00</u>
2115	SCFV - BLOCO-PISO SOCIAL BASICO			<u>140.520,00</u>
3 1 90	PESSOAL E ENCARGOS SOCIAIS	0 05 81 - 510 001	45.000,00	
3 3 90	OUTRAS DESPESAS CORRENTES	0 05 81 - 510 000	24.000,00	
3 3 90	OUTRAS DESPESAS CORRENTES	0 05 81 - 510 001	1.200,00	
3 3 90	OUTRAS DESPESAS CORRENTES	0 05 81 - 510 001	63.120,00	
4 4 90	INVESTIMENTOS	0 01 00 - 510 000	7.200,00	
2116	IGDBF - BLOCO DE GESTAO DO PROGRAMA BOLSA FAMILIA			<u>202.380,00</u>
3 1 90	PESSOAL E ENCARGOS SOCIAIS	0 05 81 - 510 001	35.000,00	
3 1 90	PESSOAL E ENCARGOS SOCIAIS	0 05 81 - 510 001	77.040,00	
3 3 90	OUTRAS DESPESAS CORRENTES	0 05 81 - 510 001	77.340,00	
4 4 90	INVESTIMENTOS	0 01 00 - 510 000	12.000,00	
2117	IGD SUAS - BLOCO GESTAO IGD SUAS			<u>90.600,00</u>
3 1 90	PESSOAL E ENCARGOS SOCIAIS	0 05 81 - 510 001	2.000,00	
3 3 90	OUTRAS DESPESAS CORRENTES	0 05 81 - 510 001	76.600,00	
4 4 90	INVESTIMENTOS	0 01 00 - 510 000	12.000,00	
2119	PAIF - BLOCO - PROGRAMA DE ACAO INTEGRAL A FAMILIA			<u>47.352,00</u>
3 1 90	PESSOAL E ENCARGOS SOCIAIS	0 05 81 - 510 001	9.254,00	
3 3 90	OUTRAS DESPESAS CORRENTES	0 05 81 - 510 000	7.560,00	
3 3 90	OUTRAS DESPESAS CORRENTES	0 05 81 - 510 001	16.920,00	
4 4 90	INVESTIMENTOS	0 01 00 - 510 000	13.608,00	
2258	CREAS - MANUT CENTRO DE REFERENCIA ESPECIALIZADO DE ASSIST. SOCIAL			<u>135.120,00</u>
3 1 90	PESSOAL E ENCARGOS SOCIAIS	0 05 81 - 510 001	89.280,00	
3 3 90	OUTRAS DESPESAS CORRENTES	0 05 81 - 510 001	42.960,00	
4 4 90	INVESTIMENTOS	0 05 81 - 510 001	2.880,00	
08 244 0804	SERVICOS ASSISTENCIAIS			<u>402.600,00</u>
2248	CESTA BASICA - AUXILIO ALIMENTAR E A CONCESSAO DA CESTA BASICA			<u>62.400,00</u>
3 3 90	OUTRAS DESPESAS CORRENTES	0 04 00 - 510 000	62.400,00	
2249	VULNERABILIDADE - AUXILIO PARA SITUACAO DE VULNERABILIDADE TEMPORARIA			<u>62.400,00</u>
3 3 90	OUTRAS DESPESAS CORRENTES	0 04 00 - 510 000	62.400,00	



PREFEITURA MUNICIPAL DE BREJÃO
R MELQUIADES BERNARDES, S/N - CNPJ 10131076/0001-00

Orçamento Programa - Exercício de 2025

**DESPESA DA UNIDADE ORÇAMENTÁRIA
POR ATIVIDADE E PROJETO SEGUNDO OS GRUPOS**

Quadro 03

Página 12

Lei: 19, Data: 02/10/2024

PODER	02	PODER EXECUTIVO			
ORGÃO	04	FMS - FUNDO MUNICIPAL DE ASSISTENCIA SOCIAL DE BREJAO			
UNIDADE	01	FMS-FUNDO MUNICIPAL DE ASSISTENCIA SOCIAL DE BREJAO			

Funcional Programática		Grupo de Despesa		
Cod	Descrição	F.R.-C.A.		Valor
2250	CALAMIDADE - AUXILIO PARA ATENDER SITUACAO DE CALAMIDADE PUBLICA			<u>62.400,00</u>
3.3.90	OUTRAS DESPESAS CORRENTES	0 04. 00 - 510. 000	62.400,00	
2251	PASSAGENS - AUXILIO CONCESSAO DE PASSAGENS INTERMUNICIPAIS E INTERESTADUAIS			<u>62.400,00</u>
3.3.90	OUTRAS DESPESAS CORRENTES	0 04. 00 - 510. 000	62.400,00	
2291	MANUT ATIVIDADES DA COZINHA COMUNITARIA			<u>153.000,00</u>
3.1.90	PESSOAL E ENCARGOS SOCIAIS	0 02. 81 - 510. 001	58.000,00	
3.3.90	OUTRAS DESPESAS CORRENTES	0 02. 81 - 510. 001	90.000,00	
4.4.90	INVESTIMENTOS	0 02. 81 - 510. 001	5.000,00	
08.843	Serviço de Dívida Interna			<u>12.000,00</u>
08.843.0000	ENCARGOS PUBLICOS DIVERSOS			<u>12.000,00</u>
1001	DIVIDAS DIVERSAS CONTRATADAS			<u>12.000,00</u>
4.6.90	AMORTIZAÇÃO DA DÍVIDA	0 04. 00 - 510. 000	12.000,00	
08.846	Outros Encargos Especiais			<u>14.400,00</u>
08.846.0000	ENCARGOS PUBLICOS DIVERSOS			<u>14.400,00</u>
1009	SENTENCAS JUDICIAIS			<u>12.000,00</u>
3.3.90	OUTRAS DESPESAS CORRENTES	0 04. 00 - 510. 000	12.000,00	
1017	INDENIZACOES			<u>1.200,00</u>
3.3.90	OUTRAS DESPESAS CORRENTES	0 04. 00 - 510. 000	1.200,00	
1018	SUBVENCOES A ENTIDADES SEM FINS LUCRATIVOS			<u>1.200,00</u>
3.3.50	OUTRAS DESPESAS CORRENTES	0 04. 00 - 510. 000	1.200,00	
TOTAL				1.424.316,00



PREFEITURA MUNICIPAL DE BREJÃO

R MELQUIADES BERNARDES, S/N - CNPJ:10131076/0001-00

Orçamento Programa - Exercício de 2025

**DESPESA DA UNIDADE ORÇAMENTÁRIA
POR ATIVIDADE E PROJETO SEGUNDÔ OS GRUPOS**

Quadro 03

Página 13

Lei: 19. Data: 02/10/2024

PODER 02 PODER EXECUTIVO
 ORGÃO 07 FMDCA - FUNDO MUN. DIREITO CRIANÇA E ADOLESCENTE DE BREJAO
 UNIDADE 00 FMDCA - FUNDO MUN. DIREITO CRIANÇA E ADOLESCENTE DE BREJAO

Funcional Programática		Grupo de Despesa		
Cod	Descrição	F.R.-C.A.		Valor
08	Assistência Social			<u>602.872,00</u>
08 122	Administração Geral			<u>136.112,00</u>
08 122 0801	GESTAO DA ASSISTENCIA SOCIAL			<u>136.112,00</u>
2121	C. TUTELAR - MANUT DAS ATIVIDADES DOS CONSELHOS TUTELAR			<u>136.112,00</u>
3 1 90	PESSOAL E ENCARGOS SOCIAIS	0 04. 00 - 510. 000	105.840,00	
3 3 90	OUTRAS DESPESAS CORRENTES	0 04. 00 - 510. 900	30.272,00	
08 242	Assistência à Pessoa com Deficiência			<u>6.480,00</u>
08 242 0803	FORTALECIMENTO DA REDE DE PROTECAO SOCIAL ESPECIAL			<u>6.480,00</u>
2108	APD - ASSISTENCIA A PESSOAS COM DEFICIENCIAS			<u>6.480,00</u>
3 3 90	OUTRAS DESPESAS CORRENTES	0 01. 00 - 510. 000	1.440,00	
3 3 90	OUTRAS DESPESAS CORRENTES	0 01. 00 - 510. 000	5.040,00	
08 243	Assistência à Criança e ao Adolescente			<u>231.200,00</u>
08 243 0805	PROMOCAO DOS DIREITOS DA CRIANÇA E DO ADOLESCENTE			<u>231.200,00</u>
2207	FMDCA BREJAO - MANUT DO FUNDO DIR. CRIANÇA E ADOLESCENTE			<u>231.200,00</u>
3 1 90	PESSOAL E ENCARGOS SOCIAIS	0 01. 00 - 510. 000	110.000,00	
3 1 90	PESSOAL E ENCARGOS SOCIAIS	0 05. 00 - 510. 000	1.200,00	
3 3 90	OUTRAS DESPESAS CORRENTES	0 05. 00 - 510. 000	110.000,00	
4 4 90	INVESTIMENTOS	0 01. 00 - 510. 000	10.000,00	
08 244	Assistência Comunitária			<u>229.080,00</u>
08 244 2402	PROGRAMA PRIMEIRA INFANCIA			<u>229.080,00</u>
2257	CRIANÇA FELIZ - MANUTENCAO DAS ATV DO PREG CRIANÇA FELIZ			<u>229.080,00</u>
3 1 90	PESSOAL E ENCARGOS SOCIAIS	0 05. 81 - 510. 001	145.000,00	
3 3 90	OUTRAS DESPESAS CORRENTES	0 05. 81 - 510. 001	81.200,00	
4 4 90	INVESTIMENTOS	0 05. 81 - 510. 001	2.880,00	
TOTAL				602.872,00



PREFEITURA MUNICIPAL DE BREJÃO

R MELQUIADES BERNARDES, S/N - CNPJ 10131076/0001-00

Orçamento Programa - Exercício de 2025

**DESPESA DA UNIDADE ORÇAMENTÁRIA
POR ATIVIDADE E PROJETO SEGUNDO OS GRUPOS**

Quadro 03

Página 14

Lei: 19, Data: 02/10/2024

PODER	02	PODER EXECUTIVO
ORGÃO	20	GABINETE DO PREFEITO
UNIDADE	20	GABINETE DO PREFEITO

Funcional Programática		Grupo de Despesa	
Cod	Descrição	F.R.-C.A.	Valor
04	Administração		<u>1.660.860,00</u>
04 121	Planejamento e Orçamento		<u>404.260,00</u>
04 121 0403	GESTAO ADMINISTRATIVA DO MUNICIPIO		<u>404.260,00</u>
2080	SEC GOVERNO - MANUTENCAO DAS ATIVIDADES DA UNIDADE		<u>404.260,00</u>
3 1 90	PESSOAL E ENCARGOS SOCIAIS	0 01, 00 - 110, 000	300.000,00
3 3 90	OUTRAS DESPESAS CORRENTES	0 01, 00 - 110, 000	104.260,00
04 122	Administração Geral		<u>1.256.600,00</u>
04 122 0403	GESTAO ADMINISTRATIVA DO MUNICIPIO		<u>1.256.600,00</u>
2011	GAB PREF - MANUTENCAO DAS ATIVIDADES DO GABINETE DO PREFEITO		<u>1.256.600,00</u>
3 1 90	PESSOAL E ENCARGOS SOCIAIS	0 01, 00 - 110, 000	900.000,00
3 3 90	OUTRAS DESPESAS CORRENTES	0 01, 00 - 110, 000	356.600,00
99	Reserva de Contingência		<u>3.000.000,00</u>
99 999	Reserva de Contingência		<u>3.000.000,00</u>
99 999 9999	RESERVA DE CONTINGENCIA		<u>3.000.000,00</u>
9999	RESERVA DE CONTINGENCIA		<u>3.000.000,00</u>
9 9 99	RESERVA DE CONTINGÊNCIA	0 01, 00 - 110, 000	3.000.000,00
TOTAL			4.660.860,00



PREFEITURA MUNICIPAL DE BREJÃO
 R MELQUIADES BERNARDES, S/N - CNPJ 10131078/0001-00

Orçamento Programa - Exercício de 2025

**DESPESA DA UNIDADE ORÇAMENTÁRIA
 POR ATIVIDADE E PROJETO SEGUNDO OS GRUPOS**

Quadro 03

Página 15

Lei: 19, Data: 02/10/2024

PODER 02 PODER EXECUTIVO
 ORGÃO 21 SECRETARIA DE CONTROLE INTERNO - C.I.
 UNIDADE 00 SECRETARIA DE CONTROLE INTERNO - C.I.

Funcional Programática		Grupo de Despesa	
Cod	Descrição	F.R.-C.A.	Valor
04	Administração		<u>238.000,00</u>
04. 124	Controle Interno		<u>238.000,00</u>
04. 124 0403	GESTAO ADMINISTRATIVA DO MUNICIPIO		<u>238.000,00</u>
2013	SEC. CONTR INERTNO - MANUTENCAO DAS ATIVIDADES DO CONTROLE INTERNO		<u>238.000,00</u>
3. 1. 90	PESSOAL E ENCARGOS SOCIAIS	0 01. 00 - 110. 000	162.000,00
3. 3. 90	OUTRAS DESPESAS CORRENTES	0 01. 00 - 110. 000	71.000,00
4. 4. 90	INVESTIMENTOS	0 01. 00 - 110. 000	5.000,00
TOTAL			238.000,00



PREFEITURA MUNICIPAL DE BREJÃO
 R MELQUIADES BERNARDES, S/N - CNPJ:10131076/0001-00

Orçamento Programa - Exercício de 2025
DESPESA DA UNIDADE ORÇAMENTÁRIA
POR ATIVIDADE E PROJETO SEGUNDO OS GRUPOS

Quadro 03
 Página 16

Lei: 19, Data: 02/10/2024

PODER 02 PODER EXECUTIVO
 ORGÃO 22 SECRETARIA DE ADMINISTRACAO
 UNIDADE 00 SECRETARIA DE ADMINISTRACAO

Funcional Programática		Grupo de Despesa	
Cod	Descrição	F.R.-C.A	Valor
04	Administração		<u>2.612.900,00</u>
04 122	Administração Geral		<u>2.496.700,00</u>
04 122 0402	MODERNIZACAO DA GESTAO PUBLICA		<u>87.400,00</u>
1007	OBRAS EM IMOVEIS		<u>32.400,00</u>
4 4 90	INVESTIMENTOS	0 01. 00 - 110. 000	32.400,00
1008	AQUISICAO DE MAQUINAS E EQUIPAMENTOS DIVERSOS		<u>55.000,00</u>
4 4 90	INVESTIMENTOS	0 01. 00 - 110. 000	55.000,00
04 122 0403	GESTAO ADMINISTRATIVA DO MUNICIPIO		<u>2.409.300,00</u>
2015	SEC ADM - MANUTENCAO DAS ATIVIDADES DA SECRETARIA DE ADMINISTRACAO		<u>2.407.800,00</u>
3 1 90	PESSOAL E ENCARGOS SOCIAIS	0 01. 00 - 110. 000	439.120,00
3 1 90	PESSOAL E ENCARGOS SOCIAIS	0 01. 54 - 110. 000	324.000,00
3 1 91	PESSOAL E ENCARGOS SOCIAIS	0 01. 69 - 110. 000	350.000,00
3 3 90	OUTRAS DESPESAS CORRENTES	0 01. 00 - 110. 000	1.280.280,00
3 3 90	OUTRAS DESPESAS CORRENTES	0 01. 00 - 110. 001	14.400,00
2156	ENCARGOS COM SERVIDORES A DISPOSICAO DA PREFEITURA		<u>1.500,00</u>
3 1 90	PESSOAL E ENCARGOS SOCIAIS	0 01. 00 - 110. 000	1.500,00
04 123	Administração Financeira		<u>116.200,00</u>
04 123 0403	GESTAO ADMINISTRATIVA DO MUNICIPIO		<u>116.200,00</u>
2018	OBRIGACOES TRIBUTARIAS E CONTRIBUICOES SOCIAIS		<u>116.200,00</u>
3 3 90	OUTRAS DESPESAS CORRENTES	0 01. 00 - 110. 000	116.200,00
2020	SUBVENCOES E ENTIDADES PRIVADAS SEM FINS LUCRATIVOS		<u>1.000,00</u>
3 3 50	OUTRAS DESPESAS CORRENTES	0 01. 00 - 110. 000	1.000,00
TOTAL			2.612.900,00



PREFEITURA MUNICIPAL DE BREJÃO
R MELQUIADES BERNARDES, S/N - CNPJ 10131076/0001-00

Orçamento Programa - Exercício de 2025

**DESPESA DA UNIDADE ORÇAMENTÁRIA
POR ATIVIDADE E PROJETO SEGUNDO OS GRUPOS**

Quadro 03
Página 17

Lei: 19, Data: 02/10/2024

PODER 02 PODER EXECUTIVO
ORGÃO 22 SECRETARIA DE ADMINISTRACAO
UNIDADE 01 BIBLIOTECA MUNICIPAL

Funcional Programática		Grupo de Despesa	
Cod	Descrição	F.R.-C.A.	Valor
13	Cultura		<u>10.000,00</u>
13 392	Difusão Cultural		<u>10.000,00</u>
13 392 1302	PRESERVAÇÃO DO PATRIMÔNIO HISTÓRICO		<u>10.000,00</u>
1026	BIBLIOTECA - OBRAS NA BIBLIOTECA PÚBLICA MUNICIPAL		<u>1.500,00</u>
4. 4 90	INVESTIMENTOS	0 01. 00 - 110. 000	1.500,00
2066	BIBLIOTECA - MANUTENÇÃO DA BIBLIOTECA PÚBLICA MUNICIPAL		<u>8.500,00</u>
3. 3 90	OUTRAS DESPESAS CORRENTES	0 01. 00 - 110. 000	8.500,00
TOTAL			10.000,00



PREFEITURA MUNICIPAL DE BREJÃO
R MELQUIADES BERNARDES, S/N - CNPJ 10131076/0001-00

Orçamento Programa - Exercício de 2025

**DESPESA DA UNIDADE ORÇAMENTÁRIA
POR ATIVIDADE E PROJETO SEGUNDO OS GRUPOS**

Quadro 03:

Página 18

Lei: 19, Data: 02/10/2024

PODER 02 PODER EXECUTIVO
ORGÃO 22 SECRETARIA DE ADMINISTRACAO
UNIDADE 21 DPTO DEFESA CIVIL

Funcional Programática		Grupo de Despesa	
Cod	Descrição	F.R.-C.A.	Valor
06	Segurança Pública		<u>72.000,00</u>
06 182	Defesa Civil		<u>72.000,00</u>
06 182 0602	FORTALECIMENTO DA DEFESA CIVIL		<u>72.000,00</u>
2023	DPTO DEFESA CIVIL - MANUT DAS ATIVIDADES DA DEFESA CIVIL		<u>72.000,00</u>
3 1 90	PESSOAL E ENCARGOS SOCIAIS	0 01. 00 - 110. 000	45.000,00
3 3 90	OUTRAS DESPESAS CORRENTES	0 01. 00 - 110. 000	25.000,00
4 4 90	INVESTIMENTOS	0 01. 00 - 110. 000	2.000,00
TOTAL			72.000,00



PREFEITURA MUNICIPAL DE BREJÃO
R MELQUIADES BERNARDES, S/N - CNPJ 10131076/0001-00

Orçamento Programa - Exercício de 2025
DESPESA DA UNIDADE ORÇAMENTÁRIA
POR ATIVIDADE E PROJETO SEGUNDO OS GRUPOS

Quadro 03
Página 19

Lei: 19, Data: 02/10/2024

PODER 02 PODER EXECUTIVO
ORGÃO 22 SECRETARIA DE ADMINISTRACAO
UNIDADE 22 DPTO GUARDA MUNICIPAL

Funcional Programática		Grupo de Despesa:	
Cod	Descrição	F.R.-C.A.	Valor
06	Segurança Pública		<u>152.000,00</u>
06 182	Defesa Civil		<u>152.000,00</u>
06 182 0602	FORTALECIMENTO DA DEFESA CIVIL		<u>152.000,00</u>
2010	DPTO GUARDA - MANUT DA SATIV. DA GUARDA MUNICIPAL		<u>152.000,00</u>
3 1 90	PESSOAL E ENCARGOS SOCIAIS	0 01. 00 - 110. 000	110.000,00
3 3 90	OUTRAS DESPESAS CORRENTES	0 01. 00 - 110. 000	40.000,00
4 4 90	INVESTIMENTOS	0 01. 00 - 110. 000	2.000,00
TOTAL			152.000,00



PREFEITURA MUNICIPAL DE BREJÃO
R MELQUIADES BERNARDES, S/N - CNPJ 10131076/0001-00

Orçamento Programa - Exercício de 2025

**DESPESA DA UNIDADE ORÇAMENTÁRIA
POR ATIVIDADE E PROJETO SEGUNDO OS GRUPOS**

Quadro 03

Página 20

Lel: 19, Data: 02/10/2024

PODER	02	PODER EXECUTIVO	
ORGÃO	22	SECRETARIA DE ADMINISTRACAO	
UNIDADE	23	DPTO SEGURANCA/MONITORAMENTO E SIST. ELETRONICO	

Funcional Programática		Grupo de Despesa	
Cod	Descrição	F.R.-C.A.	Valor
06	Segurança Pública		<u>151.000,00</u>
06 182	Defesa Civil		<u>151.000,00</u>
06 182 0602	FORTALECIMENTO DA DEFESA CIVIL		<u>151.000,00</u>
2292	MANUT DPTO DE SEGURANCA/MONITORAMENTO/SIST. ELETRONICOS		<u>151.000,00</u>
3 1 90	PESSOAL E ENCARGOS SOCIAIS	0 01, 00 - 110, 000	63.000,00
3 1 91	PESSOAL E ENCARGOS SOCIAIS	0 01, 00 - 110, 000	5.000,00
3 3 90	OUTRAS DESPESAS CORRENTES	0 01, 00 - 110, 000	63.000,00
4 4 90	INVESTIMENTOS	0 01, 00 - 110, 000	20.000,00
TOTAL			151.000,00



PREFEITURA MUNICIPAL DE BREJÃO
 R MELQUIADES BERNARDES, S/N - CNPJ 10131076/0001-00
 Orçamento Programa - Exercício de 2025

**DESPESA DA UNIDADE ORÇAMENTÁRIA
 POR ATIVIDADE E PROJETO SEGUNDO OS GRUPOS**

Quadro 03
 Página 21

Lei: 18, Data: 02/10/2024

PODER: 02 PODER EXECUTIVO
 ORGÃO: 23 SECRETARIA DE FINANÇAS
 UNIDADE: 23 SECRETARIA DE FINANÇAS

Funcional Programática		Grupo de Despesa		
Cod	Descrição	F.R.-C.A.		Valor
04	Administração			<u>1.100.320,00</u>
04 122	Administração Geral			<u>1.100.320,00</u>
04 122 0403	GESTAO ADMINISTRATIVA DO MUNICIPIO			<u>1.100.320,00</u>
2025	SEC FINANÇAS - MANUTENCAO DAS ATIVIDADES DA FINACAS			<u>548.440,00</u>
3 1 90	PESSOAL E ENCARGOS SOCIAIS	0 01, 00 - 110, 000	430.560,00	
3 3 90	OUTRAS DESPESAS CORRENTES	0 01, 00 - 110, 000	117.880,00	
2141	ENCARGOS COM INATIVOS E PENSIONISTAS			<u>551.880,00</u>
3 1 90	PESSOAL E ENCARGOS SOCIAIS	0 01, 00 - 110, 000	551.880,00	
28	Encargos Especiais			<u>176.960,00</u>
28 843	Serviço da Dívida Interna			<u>176.960,00</u>
28 843 0403	GESTAO ADMINISTRATIVA DO MUNICIPIO			<u>176.960,00</u>
1001	DIVIDAS DIVERSAS CONTRATADAS			<u>14.760,00</u>
4 6 90	AMORTIZAÇÃO DA DÍVIDA	0 01, 00 - 110, 000	14.760,00	
2012	ENCARGOS DA DÍVIDA PÚBLICA E PRECATORIOS			<u>21.000,00</u>
3 2 90	JUROS E ENCARGOS DA DÍVIDA	0 01, 00 - 110, 000	6.000,00	
3 3 90	OUTRAS DESPESAS CORRENTES	0 01, 00 - 110, 000	15.000,00	
2152	DIVIDAS CONTRATADAS INSS			<u>80.000,00</u>
4 6 90	AMORTIZAÇÃO DA DÍVIDA	0 01, 00 - 110, 000	80.000,00	
2153	DIVIDAS CONTRATADAS RPPS			<u>60.000,00</u>
4 6 91	AMORTIZAÇÃO DA DÍVIDA	0 01, 00 - 110, 000	60.000,00	
3003	INDENIZACOES E RESTITUICOES			<u>1.200,00</u>
3 3 90	OUTRAS DESPESAS CORRENTES	0 01, 00 - 110, 000	1.200,00	
TOTAL				1.277.280,00



PREFEITURA MUNICIPAL DE BREJÃO
R MELQUIADES BERNARDES, S/N - CNPJ.10131076/0001-00

Orçamento Programa - Exercício de 2025

**DESPESA DA UNIDADE ORÇAMENTÁRIA
POR ATIVIDADE E PROJETO SEGUNDO OS GRUPOS**

Quadro 03

Página 22

Lei: 16, Data: 02/10/2024

PODER 02 PODER EXECUTIVO
ORGÃO 24 SECRETARIA DE EDUCACAO
UNIDADE 00 SECRETARIA DE EDUCACAO

Funcional Programática		Grupo de Despesa	
Cod	Descrição	F.R.-C.A.	Valor
12	Educação		<u>2.644.020,00</u>
12 122	Administração Geral		<u>2.644.020,00</u>
12 122 1201	DESENVOLVIMENTO DA EDUCACAO BASICA DE QUALIDADE		<u>2.644.020,00</u>
2027	SEC EDUC - MANUTENCAO DAS ATIVIDADES DA SECRETARIA DE EDUCACAO		<u>2.644.020,00</u>
3. 1 90	PESSOAL E ENCARGOS SOCIAIS	0 01. 12 - 200. 000	474.720,00
3. 1 91	PESSOAL E ENCARGOS SOCIAIS	0 01. 12 - 200. 000	100.000,00
3. 3 90	OUTRAS DESPESAS CORRENTES	0 01. 12 - 200. 000	1.969.300,00
4. 4 90	INVESTIMENTOS	0 01. 12 - 200. 000	100.000,00
TOTAL			2.644.020,00



PREFEITURA MUNICIPAL DE BREJÃO

R MELQUIADES BERNARDES, S/N - CNPJ 10131076/0001-00

Orçamento Programa - Exercício de 2025

DESPESA DA UNIDADE ORÇAMENTÁRIA POR ATIVIDADE E PROJETO SEGUNDO OS GRUPOS

Quadro 03

Página 23

Lei: 19, Data: 02/10/2024

PODER 02 PODER EXECUTIVO
 ORGÃO 24 SECRETARIA DE EDUCACAO
 UNIDADE 24 FME-FUNDO MUNICIPAL DE EDUCACAO- 25% RECURSO PROPRIO

Funcional Programática		Grupo de Despesa	
Cod	Descrição	F.R.-C.A.	Valor
12	Educação		<u>6.836.820,00</u>
12 306	Alimentação e Nutrição		<u>347.200,00</u>
12 306 1201	DESENVOLVIMENTO DA EDUCACAO BASICA DE QUALIDADE		<u>95.000,00</u>
2085	MANUT ATIV DE ALIMENTACAO/NUTRICAO - 25% REC PROPRIO		<u>95.000,00</u>
3. 1 90	PESSOAL E ENCARGOS SOCIAIS	0 01. 12 - 200. 000	35.000,00
3. 1 91	PESSOAL E ENCARGOS SOCIAIS	0 01. 12 - 200. 000	10.000,00
3. 3 90	OUTRAS DESPESAS CORRENTES	0 01. 12 - 200. 000	25.000,00
3. 3 90	OUTRAS DESPESAS CORRENTES	0 01. 12 - 200. 000	20.000,00
4. 4 90	INVESTIMENTOS	0 01. 12 - 200. 000	5.000,00
12 306 2703	PROGRAMA MERENDA ESCOLAR		<u>252.200,00</u>
2048	PNAE - MANUT PROGRAMA DE ALIMENTACAO ESCOLAR		<u>252.200,00</u>
3. 3 90	OUTRAS DESPESAS CORRENTES	0 05. 81 - 200. 001	252.200,00
12 361	Ensino Fundamental		<u>6.022.020,00</u>
12 361 1201	DESENVOLVIMENTO DA EDUCACAO BASICA DE QUALIDADE		<u>5.577.300,00</u>
1014	CONSTRUCAO, REFORMA DE UNIDADES ESCOLARES		<u>540.000,00</u>
4. 4 90	INVESTIMENTOS	0 05. 81 - 200. 000	540.000,00
1015	AQUISICAO DE IMOVEIS PARA O ENSINO		<u>30.000,00</u>
4. 4 90	INVESTIMENTOS	0 01. 12 - 200. 000	30.000,00
1016	AQUISICAO DE VEICULOS, MOVEIS, MAQUINAS E EQUIPAMENTOS		<u>100.000,00</u>
4. 4 90	INVESTIMENTOS	0 01. 12 - 200. 000	100.000,00
1048	CONSTRUCAO, REFORMA E AMPLIACAO DE CRECHES MUNICIPAIS		<u>250.000,00</u>
4. 4 90	INVESTIMENTOS	0 05. 12 - 200. 000	250.000,00
2031	AQUISICAO DE MATERIAIS DIDACTICO-ESCOLAR		<u>40.000,00</u>
3. 3 90	OUTRAS DESPESAS CORRENTES	0 01. 12 - 200. 000	40.000,00
2047	MANUT ATIV DE EDUCACAO FUNDAMENTAL - 25% REC PROPRIO		<u>4.159.000,00</u>
3. 1 90	PESSOAL E ENCARGOS SOCIAIS	0 01. 12 - 200. 000	1.450.000,00
3. 1 91	PESSOAL E ENCARGOS SOCIAIS	0 01. 12 - 200. 000	150.000,00
3. 3 90	OUTRAS DESPESAS CORRENTES	0 01. 12 - 200. 000	2.499.000,00
4. 4 90	INVESTIMENTOS	0 01. 12 - 200. 000	60.000,00
2050	GSE - CUSTEIO DE DESPESAS VINCLADAS AO SALARIO EDUCACAO		<u>356.600,00</u>
3. 3 90	OUTRAS DESPESAS CORRENTES	0 05. 81 - 200. 003	356.600,00
2051	PDDE - MANUTENCAO DO PROG DINHEIRO DIRETO NA ESCOLA		<u>84.220,00</u>
3. 3 90	OUTRAS DESPESAS CORRENTES	0 05. 81 - 200. 004	24.220,00
4. 4 90	INVESTIMENTOS	0 05. 81 - 200. 004	60.000,00
2052	BR CARINHOSO - MANUT DO PROGRAMA BRASIL CARINHOSO		<u>12.480,00</u>
3. 1 90	PESSOAL E ENCARGOS SOCIAIS	0 05. 81 - 200. 006	10.480,00
3. 3 90	OUTRAS DESPESAS CORRENTES	0 05. 81 - 200. 006	2.000,00
2053	+ EDUC - MANUTENCAO DO PROGRAMA MAIS EDUCACAO		<u>5.000,00</u>
3. 1 90	PESSOAL E ENCARGOS SOCIAIS	0 05. 81 - 200. 007	1.000,00
3. 3 90	OUTRAS DESPESAS CORRENTES	0 05. 81 - 200. 007	4.000,00
12 361 2704	PROGRAMA TRANSPORTE ESCOLAR		<u>444.720,00</u>
2045	A CAM ESCOLA - MANUT PROG A CAMINHO DA ESCOLA (ESTADUAL)		<u>114.720,00</u>
3. 3 90	OUTRAS DESPESAS CORRENTES	0 02. 81 - 200. 005	112.720,00
4. 4 90	INVESTIMENTOS	0 02. 81 - 200. 005	2.000,00
2049	PNATE - MANUTENCAO DO TRANSPORTE ESCOLAR (FEDERAL)		<u>330.000,00</u>
3. 3 90	OUTRAS DESPESAS CORRENTES	0 05. 81 - 200. 002	330.000,00
12 362	Ensino Médio		<u>6.000,00</u>
12 362 1201	DESENVOLVIMENTO DA EDUCACAO BASICA DE QUALIDADE		<u>6.000,00</u>
2043	GESTAO DE PESSOAL E MANUTENCAO DO ENSINO MEDIO		<u>6.000,00</u>
3. 1 90	PESSOAL E ENCARGOS SOCIAIS	0 01. 12 - 200. 000	2.400,00
3. 3 90	OUTRAS DESPESAS CORRENTES	0 01. 12 - 200. 000	3.600,00



PREFEITURA MUNICIPAL DE BREJÃO

R MELQUIADES BERNARDES, S/N - CNPJ:10131076/0001-00

Orçamento Programa - Exercício de 2025

**DESPESA DA UNIDADE ORÇAMENTÁRIA
 POR ATIVIDADE E PROJETO SEGUNDO OS GRUPOS**

Quadro 03

Página 24

Lei 19, Data 02/10/2024

PODER 02 PODER EXECUTIVO
 ORGÃO 24 SECRETARIA DE EDUCACAO
 UNIDADE 24 FME-FUNDO MUNICIPAL DE EDUCACAO-25% RECURSO PROPRIO

Funcional Programática		Grupo de Despesa		
Cod	Descrição	F.R.-C.A.		Valor
12 364	Ensino Superior			<u>13.600,00</u>
12 364 1201	DESENVOLVIMENTO DA EDUCACAO BASICA DE QUALIDADE			<u>13.600,00</u>
2155	MANUTENCAO DO TRANSPORTE UNIVERSITARIO			<u>13.600,00</u>
3 3 90	OUTRAS DESPESAS CORRENTES	0 01. 12 - 200. 000	13.600,00	
12 365	Educação Infantil			<u>257.000,00</u>
12 365 2401	PROGRAMA EDUCACAO TEMPO INTEGRAL			<u>149.000,00</u>
2058	MANUT ATIV DE EDUCACAO CRECHE - 25% REC PROPRIO			<u>149.000,00</u>
3 1 90	PESSOAL E ENCARGOS SOCIAIS	0 01. 12 - 200. 000	10.000,00	
3 1 90	PESSOAL E ENCARGOS SOCIAIS	0 01. 12 - 200. 000	25.000,00	
3 1 91	PESSOAL E ENCARGOS SOCIAIS	0 01. 12 - 200. 000	10.000,00	
3 3 90	OUTRAS DESPESAS CORRENTES	0 01. 12 - 200. 000	35.000,00	
4 4 90	INVESTIMENTOS	0 01. 12 - 200. 000	69.000,00	
12 365 2402	PROGRAMA PRIMEIRA INFANCIA			<u>108.000,00</u>
2046	MANUT ATIV DE EDUCACAO INFANTIL - 25% REC PROPRIO			<u>108.000,00</u>
3 1 90	PESSOAL E ENCARGOS SOCIAIS	0 01. 12 - 200. 000	30.000,00	
3 3 90	OUTRAS DESPESAS CORRENTES	0 01. 12 - 200. 000	11.000,00	
4 4 90	INVESTIMENTOS	0 01. 12 - 200. 000	67.000,00	
12 366	Educação de Jovens e Adultos			<u>75.000,00</u>
12 366 1201	DESENVOLVIMENTO DA EDUCACAO BASICA DE QUALIDADE			<u>75.000,00</u>
2056	MANUT ATIV DE EDUCACAO DE JOVENS E ADULTOS-EJA - 25% REC PROPRIO			<u>75.000,00</u>
3 1 90	PESSOAL E ENCARGOS SOCIAIS	0 01. 12 - 200. 000	20.000,00	
3 1 91	PESSOAL E ENCARGOS SOCIAIS	0 01. 12 - 200. 000	10.000,00	
3 3 90	OUTRAS DESPESAS CORRENTES	0 01. 12 - 200. 000	30.000,00	
4 4 90	INVESTIMENTOS	0 01. 12 - 200. 000	15.000,00	
12 367	Educação Especial			<u>116.000,00</u>
12 367 1201	DESENVOLVIMENTO DA EDUCACAO BASICA DE QUALIDADE			<u>116.000,00</u>
2059	MANUT ATIV DE EDUCACAO ESPECIAL - 25% REC PROPRIO			<u>56.000,00</u>
3 1 90	PESSOAL E ENCARGOS SOCIAIS	0 01. 12 - 200. 000	21.000,00	
3 1 91	PESSOAL E ENCARGOS SOCIAIS	0 01. 12 - 200. 000	5.000,00	
3 3 90	OUTRAS DESPESAS CORRENTES	0 01. 12 - 200. 000	25.000,00	
4 4 90	INVESTIMENTOS	0 01. 12 - 200. 000	5.000,00	
2064	MANUT ATIV DE EDUCACAO AEE - 25% REC PROPRIO			<u>60.000,00</u>
3 1 90	PESSOAL E ENCARGOS SOCIAIS	0 01. 12 - 200. 000	25.000,00	
3 1 91	PESSOAL E ENCARGOS SOCIAIS	0 01. 12 - 200. 000	5.000,00	
3 3 90	OUTRAS DESPESAS CORRENTES	0 01. 12 - 200. 000	25.000,00	
4 4 90	INVESTIMENTOS	0 01. 12 - 200. 000	5.000,00	
TOTAL				6.836.820,00



PREFEITURA MUNICIPAL DE BREJÃO
 R MELQUIADES BERNARDES, S/N - CNPJ 10131076/0001-00

Orçamento Programático - Exercício de 2025

**DESPESA DA UNIDADE ORÇAMENTÁRIA
 POR ATIVIDADE E PROJETO SEGUNDO OS GRUPOS**

Quadro 03

Página 25

Lei: 19, Data: 02/10/2024

PODER 02 PODER EXECUTIVO
 ORGÃO 25 FUNDEB
 UNIDADE 25 FUNDEB-FUNDO NACIONAL DE DESENVOLVIMENTO DA EDUCACAO BASICA

Funcional Programática		Grupo de Despesa	
Cod	Descrição	F.R.-C.A.	Valor
12	Educação		<u>14.161.769,00</u>
12 361	Ensino Fundamental		<u>10.083.338,00</u>
12 361 1201	DESENVOLVIMENTO DA EDUCACAO BASICA DE QUALIDADE		<u>10.083.338,00</u>
2057	FUNDEB 30% - CAPACITACAO DE PROFISSIONAIS DA EDUCACAO		<u>8.640,00</u>
3 3 90	OUTRAS DESPESAS CORRENTES 0 05. 12 - 252. 000		8.640,00
2145	REEQUIPAMENTO DAS UNIDADES EDUCACIONAIS		<u>20.000,00</u>
4 4 90	INVESTIMENTOS 0 05. 12 - 252. 000		20.000,00
2261	FUNDEB 70% REM. PROFIS. MAG. ENS. FUND. SERIES INICIAIS URBANO		<u>2.590.000,00</u>
3 1 90	PESSOAL E ENCARGOS SOCIAIS 0 05. 12 - 251. 000		2.231.200,00
3 1 90	PESSOAL E ENCARGOS SOCIAIS 0 05. 54 - 251. 000		58.800,00
3 1 91	PESSOAL E ENCARGOS SOCIAIS 0 05. 69 - 251. 000		300.000,00
2262	FUNDEB 70% REM. PROFIS. MAG. ENS. FUND. SERIES INICIAIS RURAL		<u>2.170.560,00</u>
3 1 90	PESSOAL E ENCARGOS SOCIAIS 0 05. 12 - 251. 001		1.731.840,00
3 1 90	PESSOAL E ENCARGOS SOCIAIS 0 05. 54 - 251. 001		54.720,00
3 1 91	PESSOAL E ENCARGOS SOCIAIS 0 05. 69 - 251. 001		384.000,00
2263	FUNDEB 70% REM. PROFIS. MAG. ENS. FUND. SERIES FINAIS URBANO		<u>2.174.268,00</u>
3 1 90	PESSOAL E ENCARGOS SOCIAIS 0 05. 12 - 251. 001		163.200,00
3 1 90	PESSOAL E ENCARGOS SOCIAIS 0 05. 12 - 251. 002		1.661.068,00
3 1 91	PESSOAL E ENCARGOS SOCIAIS 0 05. 12 - 251. 002		350.000,00
2264	FUNDEB 70% REM. PROFIS. MAG. ENS. FUND. SERIES FINAIS RURAL		<u>1.078.209,00</u>
3 1 90	PESSOAL E ENCARGOS SOCIAIS 0 05. 12 - 251. 003		928.209,00
3 1 91	PESSOAL E ENCARGOS SOCIAIS 0 05. 12 - 251. 003		150.000,00
2265	FUNDEB 70% REM. PROFIS. MAG. TEMPO INTEGRAL		<u>4.000,00</u>
3 1 90	PESSOAL E ENCARGOS SOCIAIS 0 05. 12 - 251. 004		3.000,00
3 1 91	PESSOAL E ENCARGOS SOCIAIS 0 05. 12 - 251. 004		1.000,00
2266	FUNDEB 30% MANUT. ENS. FUND. SERIES INICIAIS URBANO		<u>835.680,00</u>
3 1 90	PESSOAL E ENCARGOS SOCIAIS 0 05. 12 - 252. 000		9.240,00
3 1 91	PESSOAL E ENCARGOS SOCIAIS 0 05. 12 - 252. 000		9.500,00
3 3 90	OUTRAS DESPESAS CORRENTES 0 05. 12 - 252. 000		766.840,00
4 4 90	INVESTIMENTOS 0 05. 12 - 252. 000		50.000,00
2267	FUNDEB 30% MANUT. ENS. FUND. SERIES INICIAIS RURAL		<u>307.197,00</u>
3 1 90	PESSOAL E ENCARGOS SOCIAIS 0 05. 12 - 252. 001		6.440,00
3 1 91	PESSOAL E ENCARGOS SOCIAIS 0 05. 12 - 252. 001		1.000,00
3 3 90	OUTRAS DESPESAS CORRENTES 0 05. 12 - 252. 001		249.757,00
4 4 90	INVESTIMENTOS 0 05. 12 - 252. 001		50.000,00
2268	FUNDEB 30% MANUT. ENS. FUND. SERIES FINAIS URBANO		<u>566.080,00</u>
3 1 90	PESSOAL E ENCARGOS SOCIAIS 0 05. 12 - 252. 002		125.240,00
3 1 91	PESSOAL E ENCARGOS SOCIAIS 0 05. 12 - 252. 002		30.000,00
3 3 90	OUTRAS DESPESAS CORRENTES 0 05. 12 - 252. 002		360.840,00
4 4 90	INVESTIMENTOS 0 05. 12 - 252. 002		50.000,00
2269	FUNDEB 30% MANUT. ENS. FUND. SERIES FINAIS RURAL		<u>285.720,00</u>
3 1 90	PESSOAL E ENCARGOS SOCIAIS 0 05. 12 - 252. 003		102.160,00
3 1 91	PESSOAL E ENCARGOS SOCIAIS 0 05. 12 - 252. 003		30.000,00
3 3 90	OUTRAS DESPESAS CORRENTES 0 05. 12 - 252. 003		103.560,00
4 4 90	INVESTIMENTOS 0 05. 12 - 252. 003		50.000,00
2270	FUNDEB 30% MANUT. ENS. FUND. TEMPO INTEGRAL		<u>42.984,00</u>
3 1 90	PESSOAL E ENCARGOS SOCIAIS 0 05. 12 - 252. 004		480,00
3 1 91	PESSOAL E ENCARGOS SOCIAIS 0 05. 12 - 252. 004		120,00
3 3 90	OUTRAS DESPESAS CORRENTES 0 05. 12 - 252. 004		12.384,00
4 4 90	INVESTIMENTOS 0 05. 12 - 252. 004		30.000,00
12 365	Educação Infantil		<u>2.724.320,00</u>
12 365 1201	DESENVOLVIMENTO DA EDUCACAO BASICA DE QUALIDADE		<u>2.724.320,00</u>



PREFEITURA MUNICIPAL DE BREJÃO
 R MELQUIADES BERNARDES, S/N - CNPJ 10131076/0001-00

Orçamento Programa - Exercício de 2025

**DESPESA DA UNIDADE ORÇAMENTÁRIA
 POR ATIVIDADE E PROJETO SEGUNDO OS GRUPOS**

Quadro 03

Página 26

Lei 19, Data: 02/10/2024

PODER 02 PODER EXECUTIVO
 ORGÃO 25 FUNDEB
 UNIDADE 25 FUNDEB- FUNDO NACIONAL DE DESENVOLVIMENTO DA EDUCACAO BASICA

Funcional Programática		Grupo de Despesa	
Cod	Descrição	F.R.-C.A.	Valor
2271	FUNDEB 70% REM. PROFIS MAG. CRECHE TEMPO PARCIAL		<u>1.210.560,00</u>
3.1.90	PESSOAL E ENCARGOS SOCIAIS 0 05.12 - 251.010	946.560,00	
3.1.91	PESSOAL E ENCARGOS SOCIAIS 0 05.12 - 251.010	264.000,00	
2272	FUNDEB 70% REM. PROFIS MAG. CRECHE TEMPO INTEGRAL		<u>720,00</u>
3.1.90	PESSOAL E ENCARGOS SOCIAIS 0 05.12 - 251.011	600,00	
3.1.91	PESSOAL E ENCARGOS SOCIAIS 0 05.12 - 251.011	120,00	
2273	FUNDEB 70% REM. PROFIS MAG. PRE-ESCOLA TEMPO PARCIAL		<u>959.840,00</u>
3.1.90	PESSOAL E ENCARGOS SOCIAIS 0 05.12 - 251.012	715.040,00	
3.1.91	PESSOAL E ENCARGOS SOCIAIS 0 05.12 - 251.012	244.800,00	
2274	FUNDEB 70% REM. PROFIS MAG. PRE-ESCOLA TEMPO INTEGRAL		<u>720,00</u>
3.1.90	PESSOAL E ENCARGOS SOCIAIS 0 05.12 - 251.013	600,00	
3.1.91	PESSOAL E ENCARGOS SOCIAIS 0 05.12 - 251.013	120,00	
2275	FUNDEB 30% MANUT. ENS. INF. CRECHE TEMPO PARCIAL		<u>138.320,00</u>
3.1.90	PESSOAL E ENCARGOS SOCIAIS 0 05.12 - 252.010	600,00	
3.1.91	PESSOAL E ENCARGOS SOCIAIS 0 05.12 - 252.010	120,00	
3.3.90	OUTRAS DESPESAS CORRENTES 0 05.12 - 252.010	72.600,00	
4.4.90	INVESTIMENTOS 0 05.12 - 252.010	65.000,00	
2276	FUNDEB 30% MANUT. ENS. INF. CRECHE TEMPO INTEGRAL		<u>110.320,00</u>
3.1.90	PESSOAL E ENCARGOS SOCIAIS 0 05.12 - 252.011	600,00	
3.1.91	PESSOAL E ENCARGOS SOCIAIS 0 05.12 - 252.011	120,00	
3.3.90	OUTRAS DESPESAS CORRENTES 0 05.12 - 252.011	42.600,00	
4.4.90	INVESTIMENTOS 0 05.12 - 252.011	67.000,00	
2277	FUNDEB 30% MANUT. ENS. INF. PRE-ESCOLA TEMPO PARCIAL		<u>235.400,00</u>
3.1.90	PESSOAL E ENCARGOS SOCIAIS 0 05.12 - 252.012	91.720,00	
3.1.91	PESSOAL E ENCARGOS SOCIAIS 0 05.12 - 252.012	10.400,00	
3.3.90	OUTRAS DESPESAS CORRENTES 0 05.12 - 252.012	68.280,00	
4.4.90	INVESTIMENTOS 0 05.12 - 252.012	65.000,00	
2278	FUNDEB 30% MANUT. ENS. INF. PRE-ESCOLA TEMPO INTEGRAL		<u>68.440,00</u>
3.1.90	PESSOAL E ENCARGOS SOCIAIS 0 05.12 - 252.013	600,00	
3.1.91	PESSOAL E ENCARGOS SOCIAIS 0 05.12 - 252.013	120,00	
3.3.90	OUTRAS DESPESAS CORRENTES 0 05.12 - 252.013	720,00	
4.4.90	INVESTIMENTOS 0 05.12 - 252.013	67.000,00	
12.366	Educação de Jovens e Adultos		<u>534.031,00</u>
12.366.1201	DESENVOLVIMENTO DA EDUCACAO BASICA DE QUALIDADE		<u>534.031,00</u>
2063	FUNDEB 70% EJA - REMUNERACAO PROFIS MAGISTERIO - EJA		<u>60.480,00</u>
3.1.90	PESSOAL E ENCARGOS SOCIAIS 0 05.12 - 251.020	24.480,00	
3.1.91	PESSOAL E ENCARGOS SOCIAIS 0 05.12 - 251.020	36.000,00	
2279	FUNDEB 70% EJA - AVALIACAO DO PROCESSO		<u>310.511,00</u>
3.1.90	PESSOAL E ENCARGOS SOCIAIS 0 05.12 - 251.020	280.511,00	
3.1.91	PESSOAL E ENCARGOS SOCIAIS 0 05.12 - 251.020	30.000,00	
2284	FUNDEB 30% MANUTENCAO DO ENS. EJA AVALIACAO DO PROCESSO		<u>163.040,00</u>
3.1.90	PESSOAL E ENCARGOS SOCIAIS 0 05.12 - 252.020	61.760,00	
3.1.91	PESSOAL E ENCARGOS SOCIAIS 0 05.12 - 252.020	28.800,00	
3.3.90	OUTRAS DESPESAS CORRENTES 0 05.12 - 252.020	12.480,00	
4.4.90	INVESTIMENTOS 0 05.12 - 252.020	30.000,00	
12.367	Educação Especial		<u>820.080,00</u>
12.367.1201	DESENVOLVIMENTO DA EDUCACAO BASICA DE QUALIDADE		<u>820.080,00</u>
2143	FUNDEB 70% ESP - REMUNERACAO PROFISSIONAIS MAGISTERIO - EDUCACAO ESPECIAL		<u>202.320,00</u>
3.1.90	PESSOAL E ENCARGOS SOCIAIS 0 05.12 - 251.030	137.520,00	
3.1.91	PESSOAL E ENCARGOS SOCIAIS 0 05.12 - 251.030	64.800,00	
2144	FUNDEB 30% ESP - MANUTENCAO E DESENVOLVIMENTO DA EDUCACAO ESPECIAL		<u>57.800,00</u>



PREFEITURA MUNICIPAL DE BREJÃO
 R. MELQUIADES BERNARDES, S/N - CNPJ 10131076/0001-00

Orçamento Programa - Exercício de 2025

**DESPESA DA UNIDADE ORÇAMENTÁRIA
 POR ATIVIDADE E PROJETO SEGUNDO OS GRUPOS**

Quadro 03

Página 27

Lei: 19, Data: 02/10/2024

PODER 02 PODER EXECUTIVO
 ORGÃO 25 FUNDEB
 UNIDADE 25 FUNDEB- FUNDO NACIONAL DE DESENVOLVIMENTO DA EDUCAÇÃO BASICA

Funcional Programática		Grupo de Despesa		
Cod	Descrição	F.R.-C.A.		Valor
3.1.90	PESSOAL E ENCARGOS SOCIAIS	0	05.12 - 252.030	25.440,00
3.1.91	PESSOAL E ENCARGOS SOCIAIS	0	05.12 - 252.030	4.400,00
3.3.90	OUTRAS DESPESAS CORRENTES	0	05.12 - 252.030	27.960,00
2280	FUNDEB 70% ESPECIAL -REMUN. PROFIS. MAG. AEE			<u>235.040,00</u>
3.1.90	PESSOAL E ENCARGOS SOCIAIS	0	05.12 - 251.033	191.840,00
3.1.91	PESSOAL E ENCARGOS SOCIAIS	0	05.12 - 251.033	43.200,00
2281	FUNDEB 30% ESPECIAL -MANUT. ENS. AEE			<u>11.280,00</u>
3.1.90	PESSOAL E ENCARGOS SOCIAIS	0	05.12 - 252.033	5.440,00
3.1.91	PESSOAL E ENCARGOS SOCIAIS	0	05.12 - 252.033	120,00
3.3.90	OUTRAS DESPESAS CORRENTES	0	05.12 - 252.033	5.600,00
4.4.90	INVESTIMENTOS	0	05.12 - 252.033	120,00
2282	FUNDEB 70% ESP-REMUN. PROFIS. MAG. ENS. INDIGENA/QUILOMBOLA			<u>263.040,00</u>
3.1.90	PESSOAL E ENCARGOS SOCIAIS	0	05.12 - 251.032	241.040,00
3.1.91	PESSOAL E ENCARGOS SOCIAIS	0	05.12 - 251.032	22.000,00
2283	FUNDEB 30% ESPECIAL -MANUT. ENS. INDIGENA/QUILOMBOLA			<u>50.600,00</u>
3.1.90	PESSOAL E ENCARGOS SOCIAIS	0	05.12 - 252.032	47.600,00
3.1.91	PESSOAL E ENCARGOS SOCIAIS	0	05.12 - 252.032	2.260,00
3.3.90	OUTRAS DESPESAS CORRENTES	0	05.12 - 252.032	720,00
TOTAL				14.161.769,00



PREFEITURA MUNICIPAL DE BREJÃO
 R MELQUIADES BERNARDES, S/N - CNPJ:10131078/0001-00

Orçamento Programa - Exercício de 2025
DESPESA DA UNIDADE ORÇAMENTÁRIA
POR ATIVIDADE E PROJETO SEGUNDO OS GRUPOS

Quadro 03
 Página 28

Lei: 18, Data: 02/10/2024

PODER 02 PODER EXECUTIVO
 ORGÃO 26 SECRETARIA DE AGRICULTURA, PECUARIA E ABASTECIMENTO
 UNIDADE 26 SECRETARIA DE AGRICULTURA, PECUARIA E ABASTECIMENTO

Funcional Programática		Grupo de Despesa	
Cod	Descrição	F.R.-C.A.	Valor
20	Agricultura		<u>1.866.656,00</u>
20 122	Administração Geral		<u>1.300.984,00</u>
20 122 2001	DESENVOLVIMENTO E INFRAESTRUTURA RURAL		<u>1.300.984,00</u>
1049	AQUISIÇÃO DE VEICULOS, MOVEIS, MAQUINAS E EQUIPAMENTOS		<u>45.360,00</u>
4 4 90	INVESTIMENTOS 0 01. 00 - 110. 000	45.360,00	
2076	MANUTENÇÃO DAS ATIVIDADES DA UNIDADE		<u>1.255.624,00</u>
3 1 90	PESSOAL E ENCARGOS SOCIAIS 0 01. 00 - 110. 000	356.000,00	
3 3 90	OUTRAS DESPESAS CORRENTES 0 01. 00 - 110. 000	899.624,00	
20 605	Abastecimento		<u>53.952,00</u>
20 605 2002	FOMENTO AO ABASTECIMENTO ALIMENTAR		<u>53.952,00</u>
1050	CONSTRUCAO CENTRO DE ABASTECIMENTO DE PRODUTOS PRIMARIOS		<u>120,00</u>
4 4 90	INVESTIMENTOS 0 01. 00 - 110. 000	120,00	
1051	OBRAS EM CURRAIS DE ANIMAIS E PARQUES DE EXPOSICOES		<u>120,00</u>
4 4 90	INVESTIMENTOS 0 01. 00 - 110. 000	120,00	
2077	MANUTENCAO DE MERCADOS E CENTRAL DE ABASTECIMENTO		<u>53.712,00</u>
3 3 90	OUTRAS DESPESAS CORRENTES 0 01. 00 - 110. 000	53.712,00	
20 606	Extensão Rural		<u>80.000,00</u>
20 606 2001	DESENVOLVIMENTO E INFRAESTRUTURA RURAL		<u>80.000,00</u>
1054	OBRAS DE APOIO A AGRICULTURA, PERFURACAO DE POÇOS		<u>50.000,00</u>
4 4 90	INVESTIMENTOS 0 01. 00 - 110. 000	50.000,00	
2101	DESENVOLVIMENTO E INFRAESTRUTURA RURAL		<u>30.000,00</u>
4 4 90	INVESTIMENTOS 0 01. 00 - 110. 000	30.000,00	
20 608	PROMOCAO DA PRODUCAO AGROPECUARIA		<u>53.720,00</u>
20 608 2001	DESENVOLVIMENTO E INFRAESTRUTURA RURAL		<u>53.720,00</u>
1055	PISCICULTURA		<u>15.120,00</u>
3 3 90	OUTRAS DESPESAS CORRENTES 0 01. 00 - 110. 000	15.120,00	
2078	DISTRIBUICAO DE SEMENTES E MUDAS		<u>48.600,00</u>
3 3 90	OUTRAS DESPESAS CORRENTES 0 01. 00 - 110. 000	48.600,00	
20 609	DEFESA AGROPECUARIA		<u>18.000,00</u>
20 609 2001	DESENVOLVIMENTO E INFRAESTRUTURA RURAL		<u>18.000,00</u>
2079	ACOES DE DEFESA SANITARIA E VACINAÇÃO		<u>18.000,00</u>
3 3 90	OUTRAS DESPESAS CORRENTES 0 01. 00 - 110. 000	18.000,00	
20 782	Transporte Rodoviário		<u>350.000,00</u>
20 782 2001	DESENVOLVIMENTO E INFRAESTRUTURA RURAL		<u>350.000,00</u>
1041	OBRAS EM PONTES, PASSAGENS MOLHADAS E REPARACAO DE ESTRADAS VICINAIS		<u>350.000,00</u>
4 4 90	INVESTIMENTOS 0 05. 03 - 110. 000	350.000,00	
TOTAL			1.866.656,00



PREFEITURA MUNICIPAL DE BREJÃO
 R. MELQUIADES BERNARDES, S/N - CNPJ 10131076/0001-00

Orçamento Programa - Exercício de 2025

**DESPESA DA UNIDADE ORÇAMENTÁRIA
 POR ATIVIDADE E PROJETO SEGUNDO OS GRUPOS**

Quadro 03

Página 29

Lei 19, Data: 02/10/2024

PODER 02 PODER EXECUTIVO
 ORGÃO 27 SECRETARIA DE VIACAO, OBRAS E SERVICOS URBANOS
 UNIDADE 27 SECRETARIA DE VIACAO, OBRAS E SERVICOS URBANOS

Funcional Programática		Grupo de Despesa		
Cod	Descrição	F.R.-C.A.		Valor
04	Administração			<u>229.000,00</u>
04 122	Administração Geral			<u>229.000,00</u>
04 122 1502	REABILITACAO DE AREAS URBANAS			<u>229.000,00</u>
1027	DESAPROPRIACAO DE IMOVEIS PELO MUNICIPIO			<u>5.000,00</u>
4 4 90	INVESTIMENTOS 0 01. 00 - 110. 000		5.000,00	
1028	CONSTRUCAO, REFORMA DO PREDIO DA PREFEITURA			<u>24.000,00</u>
4 4 90	INVESTIMENTOS 0 01. 00 - 110. 000		24.000,00	
1029	OBRAS EM IMOVEIS DE ORGAOS E ENTIDADES MUNICIPAIS			<u>5.000,00</u>
4 4 90	INVESTIMENTOS 0 01. 00 - 110. 000		5.000,00	
2067	LIMPEZA E PEQUENOS REPAROS EM PREDIOS PUBLICOS			<u>195.000,00</u>
3 3 90	OUTRAS DESPESAS CORRENTES 0 01. 00 - 110. 000		195.000,00	
15	Urbanismo			<u>3.733.720,00</u>
15 122	Administração Geral			<u>3.012.440,00</u>
15 122 1503	DESENVOLVIMENTO URBANO INFRAESTRUTURA URBANISTICA			<u>3.012.440,00</u>
2071	MANUTENCAO DAS ATIVIDADES DA UNIDADE			<u>3.012.440,00</u>
3 1 90	PESSOAL E ENCARGOS SOCIAIS 0 01. 00 - 110. 000		1.460.120,00	
3 3 90	OUTRAS DESPESAS CORRENTES 0 01. 00 - 110. 000		1.552.320,00	
15 244	Assistência Comunitária			<u>2.400,00</u>
15 244 1503	DESENVOLVIMENTO URBANO INFRAESTRUTURA URBANISTICA			<u>2.400,00</u>
1039	OBRAS DE APOIO A COMUNIDADE			<u>2.400,00</u>
4 4 90	INVESTIMENTOS 0 01. 00 - 110. 000		2.400,00	
15 451	Infra-Estrutura Urbana			<u>541.240,00</u>
15 451 1502	REABILITACAO DE AREAS URBANAS			<u>41.240,00</u>
1040	CONSTRUCAO, REFORMA E /OU AMPLIACAO DE CEMITERIOS			<u>30.240,00</u>
4 4 90	INVESTIMENTOS 0 01. 00 - 110. 000		30.240,00	
1042	DESAPROPRIACAO E DEMOLICAO DE IMOVEIS			<u>11.000,00</u>
4 4 90	INVESTIMENTOS 0 01. 00 - 110. 000		11.000,00	
15 451 1505	INTERVENCOES VARIAVEIS POLITICAS PUBLICAS			<u>500.000,00</u>
1043	PAVIMENTACAO, CALCAMENTO DE VIAS E ACESSOS			<u>500.000,00</u>
4 4 90	INVESTIMENTOS 0 05. 81 - 110. 000		500.000,00	
15 452	Serviços Urbanos			<u>177.640,00</u>
15 452 1503	DESENVOLVIMENTO URBANO INFRAESTRUTURA URBANISTICA			<u>138.760,00</u>
1044	OBRAS EM PRACAS, PARQUES, JARDINS E AREAS DE LAZER PUBLICAS			<u>60.000,00</u>
4 4 90	INVESTIMENTOS 0 01. 00 - 110. 000		60.000,00	
1045	AQUISICAO DE EQUIPAMENTOS PARA MODERNIZACAO DOS SERVICOS PUBLICOS			<u>7.560,00</u>
4 4 90	INVESTIMENTOS 0 01. 00 - 110. 000		7.560,00	
2072	SERVICOS URBANOS, INC. COLETA DE LIXO E ILUMINACAO PUBLICA			<u>71.200,00</u>
3 1 90	PESSOAL E ENCARGOS SOCIAIS 0 01. 00 - 110. 000		60.000,00	
3 3 90	OUTRAS DESPESAS CORRENTES 0 01. 00 - 110. 000		11.200,00	
15 452 1505	INTERVENCOES VARIAVEIS POLITICAS PUBLICAS			<u>18.360,00</u>
2073	REPOSICAO DE CALCAMENTO EM VIAS PUBLICAS			<u>18.360,00</u>
3 1 90	PESSOAL E ENCARGOS SOCIAIS 0 01. 00 - 110. 000		5.000,00	
3 3 90	OUTRAS DESPESAS CORRENTES 0 01. 00 - 110. 000		13.360,00	
15 452 1801	CIDADE VERDE - VEGETACAO URBANA			<u>13.320,00</u>
2070	ACCES VOLTADAS A GESTAO AMBIENTAL			<u>13.320,00</u>
3 3 90	OUTRAS DESPESAS CORRENTES 0 01. 00 - 110. 000		13.320,00	
15 452 2707	MEIO AMBIENTE/SUSTENTABILIDADE			<u>7.200,00</u>
2294	MANUT GESTAO AMBIENTAL E SUSTENTABILIDADE			<u>7.200,00</u>
3 3 90	OUTRAS DESPESAS CORRENTES 0 01. 00 - 110. 000		7.200,00	



PREFEITURA MUNICIPAL DE BREJÃO

R MELQUIADES BERNARDES, S/N - CNPJ:10131078/0001-00

Orçamento Programa - Exercício de 2025

DESPESA DA UNIDADE ORÇAMENTÁRIA POR ATIVIDADE E PROJETO SEGUNDO OS GRUPOS

Quadro 03

Página 30

Lei: 19, Data: 02/10/2024

PODER 02 PODER EXECUTIVO
ORGÃO 27 SECRETARIA DE VIACAO, OBRAS E SERVICOS URBANOS
UNIDADE 27 SECRETARIA DE VIACAO, OBRAS E SERVICOS URBANOS

Funcional Programática		Grupo de Despesa	
Cod	Descrição	F.R.-C.A.	Valor
16	Habitação		<u>15.120,00</u>
16 482	Habitação Urbana		<u>15.120,00</u>
16 482 1801	DESENVOLVIMENTO HABITACIONAL		<u>15.120,00</u>
1031	OBRAS EM HABITACAO POPULAR - PSH E OUTROS		<u>15.120,00</u>
4. 4 90	INVESTIMENTOS	0 01. 00 - 110. 000	15.120,00
17	Saneamento		<u>40.600,00</u>
17 122	Administração Geral		<u>2.400,00</u>
17 122 1702	AGUA E ESGOTO - INFRAESTRUTURA E MODERNIZACAO		<u>2.400,00</u>
1058	AQUISICAO DE MAQUINAS E EQUIPAMENTOS DIVERSOS SANEAMENTO		<u>2.400,00</u>
4. 4 90	INVESTIMENTOS	0 01. 00 - 110. 000	2.400,00
17 511	Saneamento Básico Rural		<u>7.200,00</u>
17 511 1701	AGUA E ESGOTO - SERVICOS URBANOS		<u>7.200,00</u>
2083	ABASTECIMENTO EMERGENCIAL DE AGUA		<u>7.200,00</u>
3 1 90	PESSOAL E ENCARGOS SOCIAIS	0 01. 00 - 110. 000	2.400,00
3 3 90	OUTRAS DESPESAS CORRENTES	0 01. 00 - 110. 000	4.800,00
17 512	Saneamento Básico Urbano		<u>31.000,00</u>
17 512 1702	AGUA E ESGOTO - INFRAESTRUTURA E MODERNIZACAO		<u>31.000,00</u>
1033	CONSTRUCAO, AMPLIACAO E MELHORIA DE SANEAMENTO BASICO		<u>5.000,00</u>
4. 4 90	INVESTIMENTOS	0 01. 00 - 110. 000	5.000,00
1034	EXECUCAO DE OBRAS EM CONTROLE SANITARIO E AMBIENTAL		<u>5.000,00</u>
4. 4 90	INVESTIMENTOS	0 01. 00 - 110. 000	5.000,00
2069	SISTEMA DE SANEAMENTO URBANO E DRENAGEM PLUVIAL		<u>21.000,00</u>
3 1 90	PESSOAL E ENCARGOS SOCIAIS	0 01. 00 - 110. 000	5.000,00
3 3 90	OUTRAS DESPESAS CORRENTES	0 01. 00 - 110. 000	16.000,00
18	Gestão Ambiental		<u>12.000,00</u>
18 543	Recuperação de Áreas Degradadas		<u>12.000,00</u>
18 543 1802	CIDADE LIMPA - DEFESA DO MEIO AMBIENTE		<u>12.000,00</u>
1035	RECUPERACAO EM AREAS DEGRADADAS		<u>6.000,00</u>
4. 4 90	INVESTIMENTOS	0 01. 00 - 110. 000	6.000,00
1036	OBRAS HIDRICAS EM ADUTORAS, BARRAGENS E OUTROS		<u>6.000,00</u>
4. 4 90	INVESTIMENTOS	0 01. 00 - 110. 000	6.000,00
25	Energia		<u>6.000,00</u>
25 752	Energia Elétrica		<u>6.000,00</u>
25 752 1504	ILLUMINACAO PUBLICA EFICIENTE		<u>6.000,00</u>
1037	AMPLIACAO DE REDES DE ENERGIA E EXPANSAO DA ILLUMINACAO URBANA E RURAL		<u>6.000,00</u>
4. 4 90	INVESTIMENTOS	0 01. 00 - 110. 000	6.000,00
TOTAL			4.036.440,00



PREFEITURA MUNICIPAL DE BREJÃO

R. MELQUIADES BERNARDES, S/N - CNPJ 10131078/0001-00

Orçamento Programa - Exercício de 2025

DESPESA DA UNIDADE ORÇAMENTÁRIA POR ATIVIDADE E PROJETO SEGUNDO OS GRUPOS

Quadro 03

Página 31

Lei: 18, Data: 02/10/2024

PODER	02	PODER EXECUTIVO		
ORGÃO	28	SEC. TECNOLOGIA DA INFORMAÇÃO E TRANSPARENCIA T.I.		
UNIDADE	00	SEC. TECNOLOGIA DA INFORMAÇÃO E TRANSPARENCIA T.I.		

Funcional Programática		Grupo de Despesa		
Cod	Descrição	F.R.-C.A.		Valor
19	Ciência e Tecnologia			<u>119.800,00</u>
19 128	Tecnologia da Informação			<u>119.800,00</u>
19 128 0401	TECNOLOGIA DA INFORMAÇÃO E TRANSPARENCIA			<u>119.800,00</u>
2014	SEC. TECNOLOGIA DA INFORMAÇÃO E TRANSPARENCIA T.I.			<u>119.800,00</u>
3, 1 90	PESSOAL E ENCARGOS SOCIAIS	0 01, 00 - 110, 000	47.000,00	
3, 3 90	OUTRAS DESPESAS CORRENTES	0 01, 00 - 110, 000	47.800,00	
4, 4 90	INVESTIMENTOS	0 01, 00 - 110, 000	25.000,00	
TOTAL				119.800,00



PREFEITURA MUNICIPAL DE BREJÃO

R MELQUIADES BERNARDES, S/N - CNPJ 10131076/0001-00

Orçamento Programa - Exercício de 2025

DESPESA DA UNIDADE ORÇAMENTÁRIA POR ATIVIDADE E PROJETO SEGUNDO OS GRUPOS

Quadro 03

Página 32

Lei: 19, Data: 02/10/2024

PODER 02 PODER EXECUTIVO
ORGÃO 29 SECRETARIA DE TRANSPORTE
UNIDADE 29 SECRETARIA DE TRANSPORTE

Funcional Programática		Grupo de Despesa		
Cod	Descrição	F.R.-C.A.		Valor
04	Administração			<u>6.240,00</u>
04 122	Administração Geral			<u>6.240,00</u>
04 122 1507	PROMOCAO A MOBILIDADE			<u>6.240,00</u>
1046	AQUISICAO DE MAQUINAS E EQUIPAMENTOS DIVERSOS			<u>6.240,00</u>
4 4 90	INVESTIMENTOS	0 01. 00 - 110. 000	6.240,00	
26	Transporte			<u>400.000,00</u>
26 782	Transporte Rodoviário			<u>400.000,00</u>
26 782 1507	PROMOCAO A MOBILIDADE			<u>400.000,00</u>
1047	EXECUCAO DE OBRAS RODOVIARIAS			<u>6.000,00</u>
4 4 90	INVESTIMENTOS	0 01. 00 - 110. 000	6.000,00	
2075	INFRAESTRUTURA DE TRANSPORTES			<u>394.000,00</u>
3 1 90	PESSOAL E ENCARGOS SOCIAIS	0 01. 00 - 110. 000	285.000,00	
3 3 90	OUTRAS DESPESAS CORRENTES	0 01. 00 - 110. 000	102.000,00	
4 4 90	INVESTIMENTOS	0 01. 00 - 110. 000	7.000,00	
TOTAL				406.240,00



PREFEITURA MUNICIPAL DE BREJÃO
R MELQUIADES BERNARDES, S/N - CNPJ 10131075/0001-00

Orçamento Programa - Exercício de 2025

**DESPESA DA UNIDADE ORÇAMENTÁRIA
POR ATIVIDADE E PROJETO SEGUNDO OS GRUPOS**

Quadro 03
Página 33

Lei: 19, Data: 02/10/2024

PODER 02 PODER EXECUTIVO
ORGÃO 30 SECRETARIA DE CULTURA, TURISMO E LAZER
UNIDADE 30 SECRETARIA DE CULTURA, TURISMO E LAZER

Funcional Programática		Grupo de Despesa	
Cod	Descrição	F.R.-C.A.	Valor
13	Cultura		<u>187.120,00</u>
13 392	Difusão Cultural		<u>187.120,00</u>
13 392 1301	DESENVOLVIMENTO E PROMOÇÃO CULTURAL		<u>187.120,00</u>
2089	GESTÃO ADMINISTRATIVA DA UNIDADE DE CULTURA		<u>187.120,00</u>
3 1 90	PESSOAL E ENCARGOS SOCIAIS	0 01. 00 - 110. 000	130.000,00
3 3 90	OUTRAS DESPESAS CORRENTES	0 01. 00 - 110. 000	51.120,00
4 4 90	INVESTIMENTOS	0 01. 00 - 110. 000	6.000,00
TOTAL			187.120,00



PREFEITURA MUNICIPAL DE BREJÃO

R MELQUIADES BERNARDES, S/N - CNPJ:10131076/0001-00

Orçamento Programa - Exercício de 2025

**DESPESA DA UNIDADE ORÇAMENTÁRIA
POR ATIVIDADE E PROJETO SEGUNDO OS GRUPOS**

Quadro 03

Página 34

Lei: 19, Data: 02/10/2024

PODER 02 PODER EXECUTIVO
ORGÃO 30 SECRETARIA DE CULTURA, TURISMO E LAZER
UNIDADE 31 FESTIVIDADES TRADICIONAIS FOLCLORICAS

Funcional Programática		Grupo de Despesa	
Cod	Descrição	F.R.-C.A.	Valor
13	Cultura		<u>807.560,00</u>
13 392	Difusão Cultural		<u>807.560,00</u>
13 392 1301	DESENVOLVIMENTO E PROMOÇÃO CULTURAL		<u>807.560,00</u>
2084	FESTIVIDADES TRADICIONAIS E FOLCLÓRICAS		<u>807.560,00</u>
3.3.90	OUTRAS DESPESAS CORRENTES	0 01. 00 - 110. 000	807.560,00
TOTAL			807.560,00



PREFEITURA MUNICIPAL DE BREJÃO

R MELQUIADES BERNARDES, S/N - CNPJ 10131076/0001-00

Orçamento Programa - Exercício de 2025

DESPESA DA UNIDADE ORÇAMENTÁRIA POR ATIVIDADE E PROJETO SEGUNDO OS GRUPOS

Quadro 03

Página 35

Lei: 19, Data: 02/10/2024

PODER 02 PODER EXECUTIVO
ORGÃO 30 SECRETARIA DE CULTURA, TURISMO E LAZER
UNIDADE 32 DPTO TURISMO E LAZER

Funcional Programática		Grupo de Despesa	
Cod	Descrição	F.R.-C.A.	Valor
27	Desporto e Lazer		<u>44.840,00</u>
27 695	Turismo		<u>44.840,00</u>
27 695 2301	ESTRUTURACAO DOS SEGUIMENTOS TURISTICOS		<u>44.840,00</u>
27 695 2087	MANUTENCAO DAS ATIVIDADES DO DPTO TURISMO E LAZER		<u>44.840,00</u>
3. 1 90	PESSOAL E ENCARGOS SOCIAIS	0 01. 00 - 110. 000	36.000,00
3. 3 90	OUTRAS DESPESAS CORRENTES	0 01. 00 - 110. 000	8.840,00
TOTAL			44.840,00



PREFEITURA MUNICIPAL DE BREJÃO

R MELQUIADES BERNARDES, S/N - CNPJ 10131078/0001-00

Orçamento Programã - Exercício de 2025

DESPESA DA UNIDADE ORÇAMENTÁRIA POR ATIVIDADE E PROJETO SEGUNDO OS GRUPOS

Quadro 03

Página 36

Lei: 19, Data: 02/10/2024

PODER 02 PODER EXECUTIVO
ORGÃO 30 SECRETARIA DE CULTURA, TURISMO E LAZER
UNIDADE 33 FOMENTO A CULTURA LEI PAULO GUSTAVO N.195/22

Funcional Programática		Grupo de Despesa	
Cod	Descrição	F.R.-C.A.	Valor
13	Cultura		<u>79.000,00</u>
13 392	Difusão Cultural		<u>79.000,00</u>
13 392 2706	LEI DE FOMENTO A CULTURA		<u>79.000,00</u>
2295	AÇÕES DE FOMENTO A CULTURA LEI PAULO GUSTAVO		<u>79.000,00</u>
3 3 90	OUTRAS DESPESAS CORRENTES	0 05, 81 - 110, 000	78.000,00
4 4 90	INVESTIMENTOS	0 05, 81 - 110, 000	1.000,00
TOTAL			79.000,00



PREFEITURA MUNICIPAL DE BREJÃO

R. MELQUIADES BERNARDES, S/N - CNPJ 10131076/0001-00

Orçamento Programa - Exercício de 2025

DESPESA DA UNIDADE ORÇAMENTÁRIA POR ATIVIDADE E PROJETO SEGUNDO OS GRUPOS

Quadro 03

Página 37

Lei: 19, Data: 02/10/2024

PODER 02 PODER EXECUTIVO
ORGÃO 30 SECRETARIA DE CULTURA, TURISMO E LAZER
UNIDADE 34 PNAB-LEI ALDIR BLANC N.14.399/22 FOMENTO A CULTURA

Funcional Programática		Grupo de Despesa	
Cod	Descrição	F.R.-C.A.	Valor
13	Cultura		<u>74.000,00</u>
13 392	Difusão Cultural		<u>74.000,00</u>
13 392 2708	LEI DE FOMENTO A CULTURA		<u>74.000,00</u>
2296	PNAB-LEI ALDIR BLANC DE FOMENTO A CULTURA		<u>74.000,00</u>
3.3.90	OUTRAS DESPESAS CORRENTES	0 05, 81 - 110. 000	73.000,00
4.4.90	INVESTIMENTOS	0 05, 81 - 110. 000	1.000,00
TOTAL			74.000,00



PREFEITURA MUNICIPAL DE BREJÃO
R MELQUIADES BERNARDES, S/N - CNPJ 10131076/0001-00

Orçamento Programa - Exercício de 2025
DESPESA DA UNIDADE ORÇAMENTÁRIA
POR ATIVIDADE E PROJETO SEGUNDO OS GRUPOS

Quadro 03
Página 36

Lei 19, Data 02/10/2024

PODER	02	PODER EXECUTIVO		
ORGÃO	31	SECRETARIA DE MEIO AMBIENTE E SUSTENTABILIDADE		
UNIDADE	00	SECRETARIA DE MEIO AMBIENTE E SUSTENTABILIDADE		

Funcional Programática		Grupo de Despesa		
Cod	Descrição	F.R.-C.A.		Valor
18	Gestão Ambiental			<u>67.000,00</u>
18 542	Controle Ambiental			<u>67.000,00</u>
18 542 2707	MEIO AMBIENTE/SUSTENTABILIDADE			<u>67.000,00</u>
18 542 2294	MANUT/GESTÃO AMBIENTAL E SUSTENTABILIDADE			<u>67.000,00</u>
3 1 90	PESSOAL E ENCARGOS SOCIAIS	0 01 00 - 110.000	32.000,00	
3 1 91	PESSOAL E ENCARGOS SOCIAIS	0 01 00 - 110.000	1.000,00	
3 3 90	OUTRAS DESPESAS CORRENTES	0 01 00 - 110.000	33.000,00	
4 4 90	INVESTIMENTOS	0 01 00 - 110.000	1.000,00	
TOTAL				67.000,00



PREFEITURA MUNICIPAL DE BREJÃO

R MELQUIADES BERNARDES S/N - CNPJ 10131078/0001-00

Orçamento Programa - Exercício de 2025

**DESPESA DA UNIDADE ORÇAMENTÁRIA
 POR ATIVIDADE E PROJETO SEGUNDO OS GRUPOS**

Quadro 03

Página 39

Lei 19, Data: 02/10/2024

PODER 02 PODER EXECUTIVO
 ORGÃO 32 SECRETARIA DE COMUNICACAO SOCIAL
 UNIDADE 00 SECRETARIA DE COMUNICACAO SOCIAL

Funcional Programática		Grupo de Despesa		
Cod	Descrição	F.R.-C.A.		Valor
24	Comunicações			<u>91.000,00</u>
24 131	Comunicação Social			<u>91.000,00</u>
24 131 2706	COMUNICACAO SOCIAL			<u>91.000,00</u>
24 131 2293	MANUT DAS ATV DA SEC COMUNICACAO SOCIAL			<u>91.000,00</u>
3 1 90	PESSOAL E ENCARGOS SOCIAIS	0 01, 00 - 110, 000		37.000,00
3 1 91	PESSOAL E ENCARGOS SOCIAIS	0 01, 00 - 110, 000		1.000,00
3 3 90	OUTRAS DESPESAS CORRENTES	0 01, 00 - 110, 000		43.000,00
4 4 90	INVESTIMENTOS	0 01, 00 - 110, 000		10.000,00
TOTAL				91.000,00



PREFEITURA MUNICIPAL DE BREJÃO

R MELQUIADES BERNARDES, S/N - CNPJ 10131076/0001-00

Orçamento Programático - Exercício de 2025

DESPESA DA UNIDADE ORÇAMENTÁRIA POR ATIVIDADE E PROJETO SEGUNDO OS GRUPOS

Quadro 03

Página 40

Lei 19, Data: 02/10/2024

PODER 02 PODER EXECUTIVO
ORGÃO 33 SECRETARIA DE ESPORTES E DESPORTO AMADOR
UNIDADE 00 SECRETARIA DE ESPORTES, LAZER E DESPORTO AMADOR

Funcional Programática		Grupo de Despesa	
Cod	Descrição	F.R.-C.A.	Valor
27	Desporto e Lazer		<u>155.560,00</u>
27 812	Desporto Comunitário		<u>155.560,00</u>
27 812 2701	ESPORTE LAZER - INFRAESTRUTURA E MODERNIZACAO ESPORTIVA		<u>123.000,00</u>
1060	AQUISICAO DE VEICULOS, MOVEIS, MAQUINAS E EQUIPAMENTOS		<u>5.000,00</u>
4 4 90	INVESTIMENTOS	0 01, 00 - 110, 000	5.000,00
2085	MANUTENCAO DAS ATIVIDADES DA SEC DE ESPORTES		<u>118.000,00</u>
3 1 90	PESSOAL E ENCARGOS SOCIAIS	0 01, 00 - 110, 000	75.000,00
3 3 90	OUTRAS DESPESAS CORRENTES	0 01, 00 - 110, 000	43.000,00
27 812 2702	DESENVOLVIMENTO DO ESPORTE E ATIVIDADES MOTORAS		<u>32.560,00</u>
1061	OBRAS EM GINASIO, QUADRAS E OUTROS		<u>5.000,00</u>
4 4 90	INVESTIMENTOS	0 01, 00 - 110, 000	5.000,00
2088	INCENTIVO AO DESPORTO AMADOR E PATROCINIOS		<u>27.560,00</u>
3 3 90	OUTRAS DESPESAS CORRENTES	0 01, 00 - 110, 000	27.560,00
TOTAL			155.560,00

LEISABETH BARROS DE SANTANA
PREFEITA



PREFEITURA MUNICIPAL DE BREJÃO
R MELQUIADES BERNARDES, S/N - CNPJ 10131076/0001-00

Orçamento Programa - Exercício de 2025

Anexo 08

Página 1

Lei: 19, Data: 02/10/2024

PROGRAMA DE TRABALHO

(Inc. II, § 2º, Art. 2º)

01 PODER LEGISLATIVO
11 CAMARA MUNICIPAL

Código	Especificação	Operação Especial	Projetos	Atividades	Total
01	Legislativa		75.000,00	1.924.800,00	1.999.800,00
01	031 Ação Legislativa		75.000,00	1.924.800,00	1.999.800,00
01	031 0101 LEGISLATIVO MUNICIPAL			887.900,00	887.900,00
01.031.0101.2001.0000	MANUTENCAO DO LEGISLATIVO MUNICIPAL			850.000,00	850.000,00
01.031.0101.2003.0000	MANUTENCAO DAS ATIVIDADES DE CERIMONIAL			19.000,00	19.000,00
01.031.0101.2007.0000	CAPACITACAO DOS VEREADORES			11.000,00	11.000,00
01.031.0101.2008.0000	CAPACITACAO DOS SERVIDORES			7.000,00	7.000,00
01	031 0102 GESTAO ADMINISTRATIVA DA CAMARA		75.000,00	1.037.800,00	1.112.800,00
01.031.0102.1002.0000	RECUPERACAO DO PREDIO DA CAMARA MUNICIPAL		75.000,00		75.000,00
01.031.0102.2006.0000	MANUT DPTO ADM E FINANCEIRO DA CAMARA			1.037.800,00	1.037.800,00
28	Encargos Especiais			3.500,00	3.500,00
28	846 Outros Encargos Especiais			3.500,00	3.500,00
28	846 0000 ENCARGOS PUBLICOS DIVERSOS			3.500,00	3.500,00
28.846.0000.2005.0000	PARCELAMENTO DA DIVIDA DO INSS			3.500,00	3.500,00
TOTAL		0,00	75.000,00	1.928.300,00	2.003.300,00

Documento Assinado Digitalmente por: SAULO HENRIQUE FLORENTINO DE BARROS, CARLOS ALBERTO BARROS DE ARAUJO
Acesse em: <https://etce.tce-pe.gov.br/ppp/validadoc>; seam Código do documento: b4d92d44-b644-4d7c-9ea9-6088a0b249da



PREFEITURA MUNICIPAL DE BREJÃO
R MELQUIADES BERNARDES, S/N → CNPJ:10131076/0001-00

Orçamento Programa - Exercício de 2025

Anexo 08

Página 2

Lei: 19, Data: 02/10/2024

PROGRAMA DE TRABALHO
(Inc. II, § 2º, Art. 2º)

02 PODER EXECUTIVO

02 FUPREB - FUNDO DE PREVIDENCIA DO MUNICIPIO DE BREJAO

Código	Especificação	Operação Especial	Projetos	Atividades	Total
09	Previdência Social		51.200,00	7.178.800,00	7.230.000,00
09	272 Previdência do Regime Estatutário		51.200,00	7.178.800,00	7.230.000,00
09	272 0901 GESTAO PREVIDENCIARIA		51.200,00	7.178.800,00	7.230.000,00
09.272.0901.1096.0000	EDIFICACOES DA PREVIDENCIA		51.200,00		51.200,00
09.272.0901.2140.0000	FUPREB - MANUTENCAO DAS ATIVIDADES ADMINISTRATIVAS DO FUPREB			677.300,00	677.300,00
09.272.0901.2141.0000	ENCARGOS COM INATIVOS E PENSIONISTAS			6.501.500,00	6.501.500,00
TOTAL		0,00	51.200,00	7.178.800,00	7.230.000,00

Documento Assinado Digitalmente por: SAULO HENRIQUE FLORENTINO DE BARROS, CARLOS ALBERTO BARROS DE ARAUJO
Acesse em: <https://cte.itec.pe.gov.br/epb/validaDoc.seam> Código do documento: b4d92d44-5644-4d7c-9ea9-6088a0b249da



PREFEITURA MUNICIPAL DE BREJÃO
R MELQUIADES BERNARDES, S/N - CNPJ.10131076/0001-00

Orçamento Programa - Exercício de 2025

Anexo 06

Página 3

Lei: 19, Data: 02/10/2024

PROGRAMA DE TRABALHO

(Inc. II, § 2º, Art. 2º)

02 PODER EXECUTIVO

03 FMS - FUNDO MUNICIPAL DE SAUDE DE BREJAO

Código	Especificação	Operação Especial	Projetos	Atividades	Total
10	Saúde		1.980.736,00	15.736.399,00	17.717.135,00
10	122 Administração Geral		100.120,00	2.623.280,00	2.723.400,00
10	122 1001 PROMOÇÃO A SAÚDE DE QUALIDADE			8.840,00	8.840,00
10.122.1001.2109.0000	ALIMENTAÇÃO/NUTRIÇÃO			8.000,00	8.000,00
10.122.1001.2260.0000	COVID-19 ENFRENTAMENTO DA EMERGENCIA DE SAUDE NACIONAL CRED EXTRAORDINARIO			840,00	840,00
10	122 1002 SUPORTE AO SERVIÇO DE SAÚDE		100.120,00	2.814.440,00	2.714.560,00
10.122.1002.1062.0000	AMPLIACAO DA ESTRUTURA FISICA DA SAUDE		120,00		120,00
10.122.1002.1063.0000	SUS - AQUISICAO DE EQUIPAMENTOS, MAQUINAS E VEICULOS PARA SAUDE		100.000,00		100.000,00
10.122.1002.2090.0000	GESTAO ADMINISTRATIVA DA SEC DE SAUDE			2.613.960,00	2.613.960,00
10.122.1002.2092.0000	MANUTENCAO DO CONSELHO DE SAUDE			480,00	480,00
10	123 Administração Financeira			120,00	120,00
10	123 1004 GESTAO DOS SERVIÇOS DE SAUDE			120,00	120,00
10.123.1004.2018.0000	OBRIGACOES TRIBUTARIAS E CONTRIBUICOES SOCIAIS			120,00	120,00
10	301 Atenção Básica:		1.425.400,00	5.501.094,00	6.926.494,00
10	301 0000 ENCARGOS PÚBLICOS DIVERSOS			24.000,00	24.000,00
10.301.0000.2095.0000	PAB - MANUTENCAO DA ATENCAO BASICA			24.000,00	24.000,00
10	301 1001 PROMOÇÃO A SAÚDE DE QUALIDADE		1.361.400,00	5.434.094,00	6.795.494,00
10.301.1001.1064.0000	ATENCAO BASICA - AQUISICAO DE EQUIPAMENTOS		37.000,00		37.000,00
10.301.1001.1065.0000	ATENCA BASICA - EXECUCAO DE OBRAS EM IMOVEIS VINCULADOS		120.000,00		120.000,00
10.301.1001.1069.0000	ACADEMIA DA SAUDE - IMPLANTACAO		50.400,00		50.400,00
10.301.1001.1097.0000	PAB - AQUISICAO DE MOVEIS , MAQUINAS E EQUIPAMENTOS DIVERSOS		1.130.000,00		1.130.000,00
10.301.1001.1098.0000	PAB - OBRAS E INSTALACOES		24.000,00		24.000,00
10.301.1001.2093.0000	MANUTENCAO DA ACADEMIA DA SAUDE			40.000,00	40.000,00
10.301.1001.2094.0000	PACS - PROGRAMA AGENTE COMUNITARIO DE SAUDE			1.010.860,00	1.010.860,00
10.301.1001.2095.0000	PAB - MANUTENCAO DA ATENCAO BASICA			1.194.794,00	1.194.794,00
10.301.1001.2096.0000	PSF - MANUTENCAO DAS ACOES DO PSF			804.800,00	804.800,00
10.301.1001.2097.0000	SAUDE BUCAL - MANUTENCAO DAS ACOES DO PROGRAMA SAUDE BUCAL			317.040,00	317.040,00
10.301.1001.2098.0000	e-MULTI - MANUTENCAO DA EQUIPE MULTIPROFISSIONAL AB			223.000,00	223.000,00
10.301.1001.2130.0000	ATENCAO BASICA - PAB 15% REC PROPRIO			1.672.000,00	1.672.000,00
10.301.1001.2150.0000	S. MULHER - MANUTENCAO DO PROGRAMA SAUDE DA MULHER			3.600,00	3.600,00
10.301.1001.2158.0000	COFINANCIAMENTO ATENCAO PRIMARIA A SAUDE (AT. BASICA)			147.000,00	147.000,00
10.301.1001.2252.0000	S. HOMEM - MANUTENCAO DO PROGRAMA SAUDE DO HOMEM			9.000,00	9.000,00
10.301.1001.2253.0000	S. IDOSO - MANUTENCAO DO PROGRAMA SAUDE DO IDOSO			6.000,00	6.000,00
10.301.1001.2256.0000	S. ADOLESCENTE - MANUTENCAO DO PROGRAMA SAUDE DO ADOLESCENTE			6.000,00	6.000,00

Documento Assinado Digitalmente por: SAULO HENRIQUE FLORENTINO DE BARROS, CARLOS ALBERTO BARROS DE ARAUJO
Acesse em: <https://efccf.ce.gov.br/ppp/validadoc.seam> Código do documento: b4d92d44-b644-4d7c-9ea9-6088a0b249da



PREFEITURA MUNICIPAL DE BREJÃO
R. MELQUIADES BERNARDES, S/N - CNPJ:10131076-0001-00

Orçamento Programa - Exercício de 2025

Anexo 06

Página 4

Lei: 19, Data: 02/10/2024

PROGRAMA DE TRABALHO

(Inc. II, § 2º, Art. 2º)

02 PODER EXECUTIVO

03 FMS - FUNDO MUNICIPAL DE SAUDE DE BREJAO

Código	Especificação	Operação Especial	Projetos	Atividades	Tota
10 301 1002	SUPORTE AO SERVIÇO DE SAÚDE		84.000,00	27.000,00	91.000,00
10.301.1002.1062.0000	AMPLIACAO DA ESTRUTURA FISICA DA SAUDE		84.000,00		84.000,00
10.301.1002.2091.0000	DISTRIBUICAO DE MATERIAL DIVERSOS A PESSOAS COM NECESSIDADES ESPECIAIS			27.000,00	27.000,00
10 301 2402	PROGRAMA PRIMEIRA INFANCIA			16.000,00	16.000,00
10.301.2402.2148.0000	PSE - MANUTENCAO DO PROGRAMA SAUDE NA ESCOLA			10.000,00	10.000,00
10.301.2402.2255.0000	S. CRIANCA - MANUTENCAO DO PROGRAMA SAUDE DA CRIANCA			6.000,00	6.000,00
10 302	Assistência Hospitalar e Ambulatorial		380.000,00	6.508.585,00	6.888.585,00
10 302 1001	PROMOCAO A SAUDE DE QUALIDADE		380.000,00	6.349.025,00	6.729.025,00
10.302.1001.1070.0000	MAC - AQUISICAO EQUIP MEDIA E ALTA COMPLEXIDADE HOSPITALAR E AMBULATORIAL		160.000,00		160.000,00
10.302.1001.1071.0000	MAC - OBRAS ASSISTENCIA DE MEDIA E ALTA COMPLEX HOSPITALAR E AMBULATORIAL		120.000,00		120.000,00
10.302.1001.1099.0000	CONSTRUCAO DO CAPS		100.000,00		100.000,00
10.302.1001.2099.0000	MAC - ASSISTENCIA MEDICA MEDIA E ALTA COMPLEXIDADE HOSPITAL E AMBULATORIAL			3.004.640,00	3.004.640,00
10.302.1001.2131.0000	MEDIA E ALTA COMPLEX - MAC 15% REC PROPRIO			984.000,00	984.000,00
10.302.1001.2149.0000	SAMU - MANUTENCAO DOS SERVICOS DE ATENDIMENTO MEDICO DE URGENCIA			429.760,00	429.760,00
10.302.1001.2151.0000	CAPS - MANUT DAS ATIV DO CENTRO DE ATENCAO PSICOSSOCIAL			377.000,00	377.000,00
10.302.1001.2285.0000	AQUIS VEIC TRANSPORTE SANIT ACESSIB CADEIRANTE			300.000,00	300.000,00
10.302.1001.2286.0000	AQUIS AMBULANCIA SIMPLES REM TIPO FURGONETA			250.000,00	250.000,00
10.302.1001.2287.0000	AQUIS EQUIPAMENTOS E MAT PERMANENTE PARA UBS			100.000,00	100.000,00
10.302.1001.2288.0000	AQUIS DE UNID ODONTOLOGICA MOVEL			453.625,00	453.625,00
10.302.1001.2289.0000	AQUIS MICRO-ÔNIBUS URB TRANSP SANITARIO			250.000,00	250.000,00
10.302.1001.2290.0000	ÂQUIS UNIDADE MOVEL SAMU			200.000,00	200.000,00
10 302 1002	SUPORTE AO SERVIÇO DE SAÚDE			160.560,00	160.560,00
10.302.1002.2102.0000	MAIS MEDICOS PARA O BRASIL (PMMPB)- MANUTENCAO DAS AÇÕES			144.560,00	144.560,00
10.302.1002.2201.0000	TFD - MANUT DAS ACOES DE TRATAMENTO FORA DO DOMICILIO			15.000,00	15.000,00
10.302.1002.2202.0000	TFD-MANUT DAS ACOES DE TRATAMENTO FORA DO DOMICILIO- TFD 15% REC PROPRIO			1.000,00	1.000,00
10 303	Suporte Profilático e Terapêutico		22.680,00	136.480,00	159.160,00
10 303 1001	PROMOCAO A SAUDE DE QUALIDADE		22.680,00	136.480,00	159.160,00
10.303.1001.1072.0000	REESTRUTURACAO DA REDE DE ASSISTENCIA FARMACEUTICA		22.680,00		22.680,00
10.303.1001.2103.0000	FARM. BASICA - MANUTENCAO DA ASSISTENCIA FARMACEUTICA BASICA			75.600,00	75.600,00
10.303.1001.2106.0000	EXAME LAB - MANUT ASSISTENCIA LABORATORIAL DE ANALISES CLINICAS			7.560,00	7.560,00
10.303.1001.2107.0000	EXAME IMAG -MANUT DE ASSISTENCIA EM EXAMES DE IMAGENS			7.560,00	7.560,00
10.303.1001.2132.0000	SUP. PROFILATICO/TERAPEUTICO 15% REC PROPRIO			35.760,00	35.760,00
10.303.1001.2204.0000	MANUT DAS ACOES DA FARMACIA-15% RECURSO PROPRIO			10.000,00	10.000,00
10 304	Vigilância Sanitária		48.384,00	585.280,00	633.664,00

Documento Assinado Digitalmente por: SAULO HENRIQUE FLORENTINO DE BARROS, CARLOS ALBERTO BARROS DE ARAUJO
Acesse em: <https://etce.tce-pe.gov.br/ppv/validadoc>;seam Código do documento: b4d92d44-b644-4d7c-9ea9-6088a0b249da



PREFEITURA MUNICIPAL DE BREJÃO
 R MELQUIADES BERNARDES, S/N - CNPJ:10131076-0001-00

Orçamento Programa - Exercício de 2025
 Anexo 06
 Página 5
 Lei: 19, Data: 02/10/2024

PROGRAMA DE TRABALHO
 (Inc. II, § 2º, Art. 2º)

02 - PODER EXECUTIVO

03 - FMS - FUNDO MUNICIPAL DE SAUDE DE BREJAO

Código	Especificação	Operação Especial	Projetos	Atividades	Total
10 304 1001	PROMOCAO A SAUDE DE QUALIDADE				
10.304.1001.1073.0000	VIG SANITARIA - AQUISICAO DE EQUIP PARA A VIGILANCIA SANITARIA		48.384,00	585.260,00	633.664,00
10.304.1001.2104.0000	VIG SANIT - MANUTENCAO DAS ACOES DA VIGILANCIA SANITARIA		48.384,00		48.384,00
10.304.1001.2133.0000	VIG. SANITARIA - 15% REC PROPRIO			254.880,00	254.880,00
10 305	Vigilância Epidemiológica			330.400,00	330.400,00
10 305 1001	PROMOCAO A SAUDE DE QUALIDADE		1.440,00	340.560,00	342.000,00
10.305.1001.1074.0000	VIG EPID - AQUISICAO DE EQUIP VIGILANCIA EPIDEMIOLOGICA E AMBIENTAL		1.440,00		1.440,00
10.305.1001.2105.0000	VIG EPID - MANUTENCAO DA VIGILANCIA EPIDEMIOLOGICA E AMBIENTAL			8.400,00	8.400,00
10.305.1001.2134.0000	VIG. EPIDEMIOLOGICA - 15% REC PROPRIO			312.600,00	312.600,00
10.305.1001.2154.0000	CAMPANHAS DE VACINACAO INFANTIL E ADULTOS			9.000,00	9.000,00
10.305.1001.2157.0000	CAMPANHA DE VACINACAO ANTI-RABICA ANIMAL			7.560,00	7.560,00
10.305.1001.2203.0000	MANUT DAS ACOES DE VACINACAO - 15% RECURSO PROPRIO			3.000,00	3.000,00
10 306	Alimentação e Nutrição			40.000,00	40.000,00
10 306 1001	PROMOCAO A SAUDE DE QUALIDADE			40.000,00	40.000,00
10.306.1001.2135.0000	ALIMENTACAO/NUTRICAO 15% REC PROPRIO			40.000,00	40.000,00
10 846	Outros Encargos Especiais		2.712,00		2.712,00
10 846 0000	ENCARGOS PUBLICOS DIVERSOS		2.712,00		2.712,00
10.846.0000.1006.0000	AMORTIZACAO DE DIVIDA - SAUDE		1.512,00		1.512,00
10.846.0000.1017.0000	INDENIZACOES		1.200,00		1.200,00
TOTAL		0,00	1.980.736,00	15.736.369,00	17.717.135,00



PREFEITURA MUNICIPAL DE BREJÃO
R MELQUIADES BERNARDES, S/N - CNPJ 10131076/0001-00

Orçamento Programa - Exercício de 2025

Anexo 06

Página 6

Lei: 19, Data: 02/10/2024

PROGRAMA DE TRABALHO

(Inc. II, § 2º, Art. 2º)

02. PODER EXECUTIVO

04. FMAS - FUNDO MUNICIPAL DE ASSISTENCIA SOCIAL DE BREJAO

Código	Especificação	Operação Especial	Projetos	Atividades	Total
08	Assistência Social		56.280,00	2.638.548,00	2.694.828,00
08	122 Administração Geral		29.880,00	1.239.120,00	1.269.000,00
08	122 0801 GESTAO DA ASSISTENCIA SOCIAL		29.880,00	1.239.120,00	1.269.000,00
08.122.0801.1075.0000	EXECUCAO DE OBRAS DE INSTALACAO		7.200,00		7.200,00
08.122.0801.1076.0000	AQUISICAO DE MOVEIS, MAQUINAS E EQUIPAMENTOS DIVERSOS		15.120,00		15.120,00
08.122.0801.1080.0000	AQUISICAO DE EQUIPAMENTOS PARA O CONSELHO MUNICIPAL		7.560,00		7.560,00
08.122.0801.2206.0000	FMAS - GESTAO ADMINISTRATIVA DO FUNDO DE ASSIT. SOCIAL			1.239.120,00	1.239.120,00
08	123 Administração Financeira			1.512,00	1.512,00
08	123 0801 GESTAO DA ASSISTENCIA SOCIAL			1.512,00	1.512,00
08.123.0801.2018.0000	OBRIGACOES TRIBUTARIAS E CONTRIBUICOES SOCIAIS			1.512,00	1.512,00
08	244 Assistência Comunitária			1.397.916,00	1.397.916,00
08	244 0801 GESTAO DA ASSISTENCIA SOCIAL			88.808,00	88.808,00
08.244.0801.2146.0000	MANUTENCAO DO PROGRAMA CORTE E COSTURA			8.808,00	8.808,00
08.244.0801.2147.0000	AUXILIO NATALIDADE E FUNERAL			80.000,00	80.000,00
08	244 0802 FORTALECIMENTO DA REDE DE PROTECAO ESPECIAL			290.536,00	290.536,00
08.244.0802.2111.0000	AQUISICAO DISTRIBUICAO DE MATERIAL DE CONSTRUCAO A FAMILIAS CARENTES			30.000,00	30.000,00
08.244.0802.2112.0000	ASSISTENCIA PESSOAS CARENTES POR MEIO DE DOACOES E AUXILIOS			22.680,00	22.680,00
08.244.0802.2113.0000	DISTRIBUICAO GRATUITA DE MATERIAIS DIVERSOS A PESSOAS CARENTES			12.000,00	12.000,00
08.244.0802.2114.0000	CRAS - MANUTENCAO DAS ATIVIDADES DO CRAS-BLOCO (BPB)			225.856,00	225.856,00
08	244 0803 FORTALECIMENTO DA REDE DE PROTECAO SOCIAL ESPECIAL			615.972,00	615.972,00
08.244.0803.2115.0000	SCFV - PISO SOCIAL BASICO -BLOCO (BPB)			140.520,00	140.520,00
08.244.0803.2116.0000	IGOBF - BLOCO DE GESTAO DO PROGRAMA BOLSA FAMILIA			202.380,00	202.380,00
08.244.0803.2117.0000	IGD SUAS - BLOCO GESTAO IGD SUAS			90.800,00	90.800,00
08.244.0803.2119.0000	MANUT. PROG. APOIO INTEGRAL A FAMILIA-PAIF			47.352,00	47.352,00
08.244.0803.2258.0000	CREAS - MANUT. CENTRO DE REFERENCIA ESPECIALIZADO DE ASSIST. SOCIAL			135.120,00	135.120,00
08	244 0804 SERVIÇOS ASSISTENCIAIS			402.600,00	402.600,00
08.244.0804.2248.0000	CESTA BASICA - AUXILIO ALIMENTAR E A CONCESSAO DA CESTA BASICA			62.400,00	62.400,00
08.244.0804.2249.0000	VULNERABILIDADE - AUXILIO PARA SITUAÇÃO DE VULNERABILIDADE TEMPORARIA			62.400,00	62.400,00
08.244.0804.2250.0000	CALAMIDADE - AUXILIO PARA ATENDER SITUAÇÃO DE CALAMIDADE PUBLICA			62.400,00	62.400,00
08.244.0804.2251.0000	PASSAGENS - AUXILIO CONCESSAO DE PASSAGENS INTERMUNICIPAIS E INTERESTADUAIS			62.400,00	62.400,00
08.244.0804.2291.0000	MANUT. ATIVIDADES DA COZINHA COMUNITARIA			153.000,00	153.000,00
08	843 Serviço da Dívida Interna		12.000,00		12.000,00
08	843 0000 ENCARGOS PUBLICOS DIVERSOS		12.000,00		12.000,00
08.843.0000.1001.0000	DIVIDAS DIVERSAS CONTRATADAS		12.000,00		12.000,00

Documento Assinado Digitalmente por: SAULO HENRIQUE FLORENTINO DE BARROS, CARLOS ALBERTO BARROS DE ARAUJO
Acesse em: <https://etce.tce.pe.gov.br/ppp/validadoc>;seam Código do documento: b4d92d44-b644-4d7c-9ea9-6088a0b249da



PREFEITURA MUNICIPAL DE BREJÃO
R. MELQUIADES BERNARDES, S/N - CNPJ:10131076/0001-00

Orçamento Programa - Exercício de: 2025
Anexo 06
Página 7
Lei: 19, Data: 02/10/2024

PROGRAMA DE TRABALHO
(Inc. II, § 2º - Art. 2º)

02 PODER EXECUTIVO

04 FMAS - FUNDO MUNICIPAL DE ASSISTENCIA SOCIAL DE BREJAO

Código	Especificação	Operação Especial	Projetos	Atividades	Total
08	846	Outros Encargos Especiais	14.400,00		14.400,00
08	846	0000 ENCARGOS PUBLICOS DIVERSOS	14.400,00		14.400,00
08.846.0000	1009.0000	SENTENCAS JUDICIAIS	12.000,00		12.000,00
08.846.0000	1017.0000	INDENIZACOES	1.200,00		1.200,00
08.846.0000	1018.0000	SUBVENCOES A ENTIDADES SEM FINS LUCRATIVOS	1.200,00		1.200,00
TOTAL		0,00	56.280,00	2.638.548,00	2.694.828,00

Documento Assinado Digitalmente por: SAULO HENRIQUE FLORENTINO DE BARROS, CARLOS ALBERTO BARROS DE ARAUJO
Acesse em: <https://etce.tce-pe.gov.br/ppp/validaDoc.seam> Código do documento: b4d92d44-b644-4d7c-9ea9-6088a0b249da



PREFEITURA MUNICIPAL DE BREJÃO

R. MELQUIADES BERNARDES, S/N - CNPJ: 10131076-0001-00

Orçamento Programa - Exercício de 2025

Anexo 06

Página 8

Lei: 19, Data: 02/10/2024

PROGRAMA DE TRABALHO

(Inc. II, § 2º, Art. 2º)

02 PODER EXECUTIVO

07 FMDCA - FUNDO MUN. DIREITO CRIANÇA E ADOLESCENTE DE BREJAO

Código	Especificação	Operação Especial	Projetos	Atividades	Total
08	Assistência Social			602.872,00	602.872,00
08	122 Administração Geral			136.112,00	136.112,00
08	122 0801 GESTAO DA ASSISTENCIA SOCIAL			136.112,00	136.112,00
08.122.0801.2121.0000	C. TUTELAR - MANUT DAS ATIVIDADES DOS CONSELHOS TUTELAR			136.112,00	136.112,00
08	242 Assistência a Pessoa com Deficiência			6.480,00	6.480,00
08	242 0803 FORTALECIMENTO DA REDE DE PROTECAO SOCIAL ESPECIAL			6.480,00	6.480,00
08.242.0803.2109.0000	APD - ASSISTENCIA A PESSOAS COM DEFICIENCIAS			6.480,00	6.480,00
08	243 Assistência à Criança e ao Adolescente			231.200,00	231.200,00
08	243 0805 PROMOCAO DOS DIREITOS DA CRIANÇA E DO ADOLESCENTE			231.200,00	231.200,00
08.243.0805.2207.0000	FMDCA BREJAO - MANUT DO FUNDO DIR. CRIANÇA E ADOLESCENTE			231.200,00	231.200,00
08	244 Assistência Comunitária			229.060,00	229.060,00
08	244 2402 PROGRAMA PRIMEIRA INFANCIA			229.060,00	229.060,00
08.244.2402.2257.0000	CRIANÇA FELIZ - MANUTENCAO DAS ATV DO PREG CRIANÇA FELIZ			229.060,00	229.060,00
TOTAL		0,00	0,00	602.872,00	602.872,00

Documento Assinado Digitalmente por: SAULO HENRIQUE FLORENTINO DE BARROS, CARLOS ALBERTO BARROS DE ARAUJO
Acesse em: <https://ctce.tce.pe.gov.br/epd/validarDoc> - Código do documento: b4d92d44-b644-4d7c-9ea9-6088a0b249da



PREFEITURA MUNICIPAL DE BREJÃO
R. MELQUIADES BERNARDES, S/N - CNPJ:10131076/0001-00

Orçamento Programa - Exercício de 2025

Anexo 06

Página 9

Lei: 19, Data: 02/10/2024

PROGRAMA DE TRABALHO
(Inc. II, § 2º, Art. 2º)

02 PODER EXECUTIVO
20 GABINETE DO PREFEITO

Código	Especificação	Operação Especial	Projetos	Atividades	Total
04	Administração			1.660.860,00	1.660.860,00
04	121 Planejamento e Orçamento			404.260,00	404.260,00
04	121 0403 GESTAO ADMINISTRATIVA DO MUNICIPIO			404.260,00	404.260,00
04.121.0403.2080.0000	SEC GOVERNO - MANUTENCAO DAS ATIVIDADES DA UNIDADE			404.260,00	404.260,00
04	122 Administração Geral			1.256.600,00	1.256.600,00
04	122 0403 GESTAO ADMINISTRATIVA DO MUNICIPIO			1.256.600,00	1.256.600,00
04.122.0403.2011.0000	GAB PREF - MANUTENCAO DAS ATIVIDADES DO GABINETE DO PREFEITO			1.256.600,00	1.256.600,00
99	Reserva de Contingência	3.000.000,00			3.000.000,00
99	999 Reserva de Contingência	3.000.000,00			3.000.000,00
99	999 9999 RESERVA DE CONTINGENCIA	3.000.000,00			3.000.000,00
99.999.9999.9999.0000	RESERVA DE CONTINGENCIA	3.000.000,00			3.000.000,00
TOTAL		3.000.000,00	0,00	1.660.860,00	4.660.860,00

Documento Assinado Digitalmente por: SAULO HENRIQUE FLORENTINO DE BARROS, CARLOS ALBERTO BARROS DE ARAUJO
Acesse em: <https://etce.tce-pe.gov.br/ppp/validaDoc.seam> Código do documento: b4d92d44-b644-4d7c-9ea9-6088a0b249da



PREFEITURA MUNICIPAL DE BREJÃO

R. MELQUIADES BERNARDES, S/N - CNPJ.10131076/0001-00

Orçamento Programa - Exercício de 2025

Anexo 06

Página 10

Lei: 19, Data: 02/10/2024

PROGRAMA DE TRABALHO

(Inc. II, § 2º - Art. 2º)

02 PODER EXECUTIVO

21 SECRETARIA DE. CONTROLE INTERNO - C.I.

Código	Especificação	Operação Especial	Projetos	Atividades	Total
04	Administração			238.000,00	238.000,00
04	124 Controle Interno			238.000,00	238.000,00
04	124 0403 GESTAO ADMINISTRATIVA DO MUNICIPIO			238.000,00	238.000,00
04.124.0403.2013.0000	SEC. CONTR INTERNO - MANUTENCAO DAS ATIVIDADES DO CONTROLE INTERNO			238.000,00	238.000,00
TOTAL		0,00	0,00	238.000,00	238.000,00

Documento Assinado Digitalmente por: SAULO HENRIQUE FLORENTINO DE BARROS, CARLOS ALBERTO BARROS DE ARAUJO
Acesse em: <https://etce.tce-pe.gov.br/ppp/validaDoc.seam> Código do documento: b4d92d44-b644-4d7c-9ea9-6088a0b249da



PREFEITURA MUNICIPAL DE BREJÃO
 R MELQUIADES BERNARDES, S/N - CNPJ.10131076/0001-00

Orçamento Programa - Exercício de 2025
 Anexo 06
 Página 11
 Lei: 19, Data: 02/10/2024

PROGRAMA DE TRABALHO
 (Inc. II, § 2º, Art. 2º)

02 PODER EXECUTIVO
22 SECRETARIA DE ADMINISTRACAO

Código	Especificação	Operação Especial	Projetos	Atividades	Total
04	Administração		87.400,00	2.525.500,00	2.612.900,00
04	122 Administração Geral		87.400,00	2.409.300,00	2.496.700,00
04	122 0402 MODERNIZAÇÃO DA GESTÃO PÚBLICA		87.400,00		87.400,00
04.122.0402.1007.0000	OBRA EM IMÓVEIS		32.400,00		32.400,00
04.122.0402.1008.0000	AQUISIÇÃO DE MÁQUINAS E EQUIPAMENTOS DIVERSOS		55.000,00		55.000,00
04	122 0403 GESTÃO ADMINISTRATIVA DO MUNICÍPIO			2.409.300,00	2.409.300,00
04.122.0403.2019.0000	SEC ADM - MANUTENÇÃO DAS ATIVIDADES DA SECRETARIA DE ADMINISTRACAO			2.407.800,00	2.407.800,00
04.122.0403.2156.0000	ENCARGOS COM SERVIDORES A DISPOSIÇÃO DA PREFEITURA			1.500,00	1.500,00
04	123 Administração Financeira			116.200,00	116.200,00
04	123 0403 GESTÃO ADMINISTRATIVA DO MUNICÍPIO			116.200,00	116.200,00
04.123.0403.2018.0000	OBRIGAÇÕES TRIBUTARIAS E CONTRIBUIÇÕES SOCIAIS			115.200,00	115.200,00
04.123.0403.2020.0000	SUBVENÇÕES E ENTIDADES PRIVADAS SEM FINS LUCRATIVOS			1.000,00	1.000,00
06	Segurança Pública			375.000,00	375.000,00
06	182 Defesa Civil			375.000,00	375.000,00
06	182 0602 FORTALECIMENTO DA DEFESA CIVIL			375.000,00	375.000,00
06.182.0602.2010.0000	DPTO GUARDA - MANUT DA SATIV. DA GUARDA MUNICIPAL			152.000,00	152.000,00
06.182.0602.2023.0000	DPTO DEFESA CIVIL - MANUT DAS ATIVIDADES DA DEFESA CIVIL			72.000,00	72.000,00
06.182.0602.2292.0000	MANUT DPTO DE SEGURANCA/MONITORAMENTO/SIST. ELETRONICOS			151.000,00	151.000,00
13	Cultura		1.500,00	8.500,00	10.000,00
13	392 Difusão Cultural		1.500,00	8.500,00	10.000,00
13	392 1302 PRESERVAÇÃO DO PATRIMÔNIO HISTÓRICO		1.500,00	8.500,00	10.000,00
13.392.1302.1026.0000	BIBLIOTECA - OBRAS NA BIBLIOTECA PÚBLICA MUNICIPAL		1.500,00		1.500,00
13.392.1302.2066.0000	BIBLIOTECA - MANUTENÇÃO DA BIBLIOTECA PÚBLICA MUNICIPAL			8.500,00	8.500,00
TOTAL		0,00	88.900,00	2.909.000,00	2.097.900,00



PREFEITURA MUNICIPAL DE BREJÃO
R MELQUIADES BERNARDES, S/N - CNPJ.10131076/0001-00

Orçamento Programa - Exercício de 2025

Anexo 06

Página 12

Lei: 19, Data: 02/10/2024

PROGRAMA DE TRABALHO

(Inc. II, § 2º, Art. 2º)

02 PODER EXECUTIVO

23 SECRETARIA DE FINANÇAS

Código	Especificação	Operação Especial	Projetos	Atividades	Total
04	Administração			1.100.320,00	1.100.320,00
04	122 Administração Geral			1.100.320,00	1.100.320,00
04	122 0403 GESTAO ADMINISTRATIVA DO MUNICIPIO			1.100.320,00	1.100.320,00
04.122.0403.2025.0000	SÊC FINANÇAS - MANUTENÇÃO DAS ATIVIDADES DA FINACAS			548.440,00	548.440,00
04.122.0403.2141.0000	ENCARGOS COM INATIVOS E PENSIONISTAS			551.880,00	551.880,00
28	Encargos Especiais		14.760,00	162.200,00	176.960,00
28	843 Serviço da Dívida Interna		14.760,00	162.200,00	176.960,00
28	843 0403 GESTAO ADMINISTRATIVA DO MUNICIPIO		14.760,00	162.200,00	176.960,00
28.843.0403.1001.0000	DIVIDAS DIVERGAS CONTRATADAS		14.760,00		14.760,00
28.843.0403.2012.0000	ENCARGOS DA DIVIDA PUBLICA E PRECATORIOS			21.000,00	21.000,00
28.843.0403.2152.0000	DIVIDAS CONTRATADAS INSS			80.000,00	80.000,00
28.843.0403.2153.0000	DIVIDAS CONTRATADAS RPPS			60.000,00	60.000,00
28.843.0403.3003.0000	INDENIZACOES E RESTITUICOES			1.200,00	1.200,00
TOTAL		0,00	14.760,00	1.282.520,00	1.277.280,00

Documento Assinado Digitalmente por: SAULO HENRIQUE FLORENTINO DE BARROS, CARLOS ALBERTO BARROS DE ARAUJO
Acesse em: <https://etce.tce-pe.gov.br/ppp/validadoc.seam> Código do documento: b4d92d44-b644-4d7c-9ea9-6088a0b249da

**PREFEITURA MUNICIPAL DE BREJÃO**

R MELQUIADES BERNARDES, S/N - CNPJ:10131076/0001-00

Orçamento Programa - Exercício de 2025

Anexo 06

Página 13

Lei: 19, Data: 02/10/2024

PROGRAMA DE TRABALHO

(Inc. II, § 2º - Art.2º)

02 PODER EXECUTIVO**24 SECRETARIA DE EDUCACAO**

Código	Especificação	Operação Especial	Projetos	Atividades	Total
12	Educação		920.000,00	8.560.840,00	9.480.840,00
12	122 Administração Geral			2.644.020,00	2.644.020,00
12	122 1201 DESENVOLVIMENTO DA EDUCACAO BASICA DE QUALIDADE			2.644.020,00	2.644.020,00
12.122.1201.2027.0000	SEC EDUC - MANUTENCAO DAS ATIVIDADES DA SECRETARIA DE EDUCACAO			2.644.020,00	2.644.020,00
12	306 Alimentação e nutrição			347.200,00	347.200,00
12	306 1201 DESENVOLVIMENTO DA EDUCACAO BASICA DE QUALIDADE			95.000,00	95.000,00
12.306.1201.2065.0000	MANUT ATIV DE ALIMENTACAO/NUTRICAO - 25% REC PROPRIO			95.000,00	95.000,00
12	306 2703 PROGRAMA MERENDA ESCOLAR			252.200,00	252.200,00
12.306.2703.2046.0000	PNAE - MANUT PROGRAMA DE ALIMENTACAO ESCOLAR			252.200,00	252.200,00
12	361 Ensino Fundamental		920.000,00	5.102.020,00	6.022.020,00
12	361 1201 DESENVOLVIMENTO DA EDUCACAO BASICA DE QUALIDADE		920.000,00	4.657.300,00	5.577.300,00
12.361.1201.1014.0000	CONSTRUCAO REFORMA DE UNIDADES ESCOLARES		540.000,00		540.000,00
12.361.1201.1015.0000	AQUISICAO DE IMOVEIS PARA O ENSINO		30.000,00		30.000,00
12.361.1201.1016.0000	AQUISICAO DE VEICULOS, MOVEIS, MAQUINAS E EQUIPAMENTOS		100.000,00		100.000,00
12.361.1201.1048.0000	CONSTRUCAO, REFORMA E AMPLIACAO DE CRECHES MUNICIPAIS		250.000,00		250.000,00
12.361.1201.2031.0000	AQUISICAO DE MATERIAIS DIDATICOS-ESCOLAR			40.000,00	40.000,00
12.361.1201.2047.0000	MANUT ATIV DE EDUCACAO FUNDAMENTAL - 25% REC PROPRIO			4.159.000,00	4.159.000,00
12.361.1201.2050.0000	OSE - CUSTEIO DE DESPESAS VINCULADAS AO SALARIO EDUCACAO			356.600,00	356.600,00
12.361.1201.2051.0000	PDDE - MANUTENCAO DO PROG DINHEIRO DIRETO NA ESCOLA			84.220,00	84.220,00
12.361.1201.2052.0000	BR CARINHOSO - MANUT DO PROGRAMA BRASIL CARINHOSO			12.480,00	12.480,00
12.361.1201.2053.0000	PROG MAIS EDUC - MANUTENCAO DO PROGRAMA MAIS EDUCACAO			5.000,00	5.000,00
12	361 2704 PROGRAMA TRANSPORTE ESCOLAR			444.720,00	444.720,00
12.361.2704.2045.0000	A CAM ESCOLA - MANUT PROG A CAMINHO DA ESCOLA (ESTADUAL)			114.720,00	114.720,00
12.361.2704.2049.0000	PNATE - MANUTENCAO DO TRANSPORTE ESCOLAR (FEDERAL)			330.000,00	330.000,00
12	362 Ensino Médio			6.000,00	6.000,00
12	362 1201 DESENVOLVIMENTO DA EDUCACAO BASICA DE QUALIDADE			6.000,00	6.000,00
12.362.1201.2043.0000	GESTAO DE PESSOAL E MANUTENCAO DO ENSINO MEDIO			6.000,00	6.000,00
12	364 Ensino Superior			13.600,00	13.600,00
12	364 1201 DESENVOLVIMENTO DA EDUCACAO BASICA DE QUALIDADE			13.600,00	13.600,00
12.364.1201.2155.0000	MANUTENCAO DO TRANSPORTE UNIVERSITARIO			13.600,00	13.600,00
12	365 Educação Infantil			257.000,00	257.000,00



PREFEITURA MUNICIPAL DE BREJÃO

R MELQUIADES BERNARDES, S/N - CNPJ:10131076/0001-00

Orçamento Programa - Exercício de 2025

Anexo 06

Página 14

Lei: 19, Data: 02/10/2024

PROGRAMA DE TRABALHO

(Inc. II, § 2º, Art. 2º)

02 PODER EXECUTIVO

24 SECRETARIA DE EDUCACAO

Código	Especificação	Operação Especial	Projetos	Atividades	Total
12 365 2401	PROGRAMA EDUCACAO TEMPO INTEGRAL			149.000,00	149.000,00
12.365.2401.2058.0000	MANUT ATIV DE EDUCACAO CRECHE - 25% REC PROPRIO			149.000,00	149.000,00
12 365 2402	PROGRAMA PRIMEIRA INFANCIA			108.000,00	108.000,00
12.365.2402.2046.0000	MANUT ATIV DE EDUCACAO INFANTIL - 25% REC PROPRIO			108.000,00	108.000,00
12 366	Educação de Jovens e Adultos			75.000,00	75.000,00
12 366 1201	DESENVOLVIMENTO DA EDUCACAO BASICA DE QUALIDADE			75.000,00	75.000,00
12.366.1201.2056.0000	MANUT ATIV DE EDUCACAO DE JOVENS E ADULTOS-EJA - 25% REC PROPRIO			75.000,00	75.000,00
12 367	Educação Especial			116.000,00	116.000,00
12 367 1201	DESENVOLVIMENTO DA EDUCACAO BASICA DE QUALIDADE			116.000,00	116.000,00
12.367.1201.2059.0000	MANUT ATIV DE EDUCACAO ESPECIAL - 25% REC PROPRIO			56.000,00	56.000,00
12.367.1201.2064.0000	MANUT ATIV DE EDUCACAO AEE - 25% REC PROPRIO			60.000,00	60.000,00
TOTAL		0,00	920.000,00	8.560.840,00	9.480.840,00



PREFEITURA MUNICIPAL DE BREJÃO

R. MELQUIADES BERNARDES, S/N - CNPJ:1013107610001-00

Orçamento Programa - Exercício de 2025

Anexo 06

Página 15

PROGRAMA DE TRABALHO

(Inc. II, § 2º, Art. 2º)

Lei: 19, Data: 02/10/2024

02 PODER EXECUTIVO

25 FUNDEB

Código	Especificação	Operação Especial	Projetos	Atividades	Total
12	Educação			14.161.769,00	14.161.769,00
12	361 Ensino Fundamental			10.083.338,00	10.083.338,00
12	361 1201 DESENVOLVIMENTO DA EDUCACAO BASICA DE QUALIDADE			10.083.338,00	10.083.338,00
12.361.1201.2057.0000	FUNDEB 30% - CAPACITACAO DE PROFISSIONAIS DA EDUCACAO			8.640,00	8.640,00
12.361.1201.2145.0000	REEQUIPAMENTO DAS UNIDADES EDUCACIONAIS			20.000,00	20.000,00
12.361.1201.2261.0000	FUNDEB 70% REM. PROFIS. MAG. ENS. FUND. SERIES INICIAIS URBANO			2.590.000,00	2.590.000,00
12.361.1201.2262.0000	FUNDEB 70% REM. PROFIS. MAG. ENS. FUND. SERIES INICIAIS RURAL			2.170.560,00	2.170.560,00
12.361.1201.2263.0000	FUNDEB 70% REM. PROFIS. MAG. ENS. FUND. SERIES FINAIS URBANO			2.174.268,00	2.174.268,00
12.361.1201.2264.0000	FUNDEB 70% REM. PROFIS. MAG. ENS. FUND. SERIES FINAIS RURAL			1.078.209,00	1.078.209,00
12.361.1201.2265.0000	FUNDEB 70% REM. PROFIS. MAG. TEMPO INTEGRAL			4.000,00	4.000,00
12.361.1201.2266.0000	FUNDEB 30% MANUT. ENS. FUND. SERIES INICIAIS URBANO			635.680,00	635.680,00
12.361.1201.2267.0000	FUNDEB 30% MANUT. ENS. FUND. SERIES INICIAIS RURAL			307.197,00	307.197,00
12.361.1201.2268.0000	FUNDEB 30% MANUT. ENS. FUND. SERIES FINAIS URBANO			566.080,00	566.080,00
12.361.1201.2269.0000	FUNDEB 30% MANUT. ENS. FUND. SERIES FINAIS RURAL			285.720,00	285.720,00
12.361.1201.2270.0000	FUNDEB 30% MANUT. ENS. FUND. TEMPO INTEGRAL			42.984,00	42.984,00
12	365 Educação Infantil			2.724.320,00	2.724.320,00
12	365 1201 DESENVOLVIMENTO DA EDUCACAO BASICA DE QUALIDADE			2.724.320,00	2.724.320,00
12.365.1201.2271.0000	FUNDEB 70% REM. PROFIS. MAG. CRECHE TEMPO PARCIAL			1.210.569,00	1.210.569,00
12.365.1201.2272.0000	FUNDEB 70% REM. PROFIS. MAG. CRECHE TEMPO INTEGRAL			720,00	720,00
12.365.1201.2273.0000	FUNDEB 70% REM. PROFIS. MAG. PRE-ESCOLA TEMPO PARCIAL			959.840,00	959.840,00
12.365.1201.2274.0000	FUNDEB 70% REM. PROFIS. MAG. PRE-ESCOLA TEMPO INTEGRAL			720,00	720,00
12.365.1201.2275.0000	FUNDEB 30% MANUT. ENS. INF. CRECHE TEMPO PARCIAL			138.320,00	138.320,00
12.365.1201.2276.0000	FUNDEB 30% MANUT. ENS. INF. CRECHE TEMPO INTEGRAL			110.320,00	110.320,00
12.365.1201.2277.0000	FUNDEB 30% MANUT. ENS. INF. PRE-ESCOLA TEMPO PARCIAL			235.400,00	235.400,00
12.365.1201.2278.0000	FUNDEB 30% MANUT. ENS. INF. PRE-ESCOLA TEMPO INTEGRAL			68.440,00	68.440,00
12	366 Educação de Jovens e Adultos			534.031,00	534.031,00
12	366 1201 DESENVOLVIMENTO DA EDUCACAO BASICA DE QUALIDADE			534.031,00	534.031,00
12.366.1201.2063.0000	FUNDEB 70% EJA - REMUNERACAO PROFIS MAGISTERIO - EJA			60.480,00	60.480,00
12.366.1201.2279.0000	FUNDEB 70% EJA - AVALIACAO DO PROCESSO			310.511,00	310.511,00
12.366.1201.2284.0000	FUNDEB 30% MANUTENCAO DO ENS. EJA AVALIACAO DO PROCESSO			163.040,00	163.040,00
12	367 Educação Especial			820.080,00	820.080,00



PREFEITURA MUNICIPAL DE BREJÃO
R MELQUIADES BERNARDES, S/N - CNPJ.10131076/0001-00

Orçamento Programa - Exercício de 2025

Anexo 06

Página 16

Lei: 19, Data: 02/10/2024

PROGRAMA DE TRABALHO

(Inc. II, § 2º, Art. 2º)

02 PODER EXECUTIVO

25 FUNDEB

Código	Especificação	Operação Especial	Projetos	Atividades	Total
12 367 1201	DESENVOLVIMENTO DA EDUCACAO BASICA DE QUALIDADE			820.080,00	820.080,00
12.367.1201.2143.0000	FUNDEB 70% ESP - REMUNERACAO PROFISSIONAIS MAGISTERIO - EDUCACAO ESPECIAL			202.320,00	202.320,00
12.367.1201.2144.0000	FUNDEB 30% ESP - MANUTENCAO E DESENVOLVIMENTO DA EDUCACAO ESPECIAL			57.800,00	57.800,00
12.367.1201.2280.0000	FUNDEB 70% ESPECIAL-REMUN. PROFIS. MAG. AEE			235.040,00	235.040,00
12.367.1201.2281.0000	FUNDEB 30% ESPECIAL-MANUT. ENS. AEE			11.280,00	11.280,00
12.367.1201.2282.0000	FUNDEB 70% ESP-REMUN. PROFIS. MAG. ENS. INDIGENA/QUILOMBOLA			263.040,00	263.040,00
12.367.1201.2283.0000	FUNDEB 30% ESPECIAL-MANUT. ENS. INDIGENA/QUILOMBOLA			56.600,00	56.600,00
TOTAL		0,00	0,00	14.161.769,00	14.161.769,00

Documento Assinado Digitalmente por: SAULO HENRIQUE FLORENTINO DE BARROS, CARLOS ALBERTO BARROS DE ARAUJO
Acesse em: <https://etce.tce-pe.gov.br/pp/vaidadoc:seam> Código do documento: b4d92d44-b644-4d7c-9ea9-6088a0b249da

**PREFEITURA MUNICIPAL DE BREJÃO**

R MELQUIADES BERNARDES, S/N - CNPJ:10131076/0001-00

Orçamento Programa - Exercício de 2026

Anexo 06

Página 17

Lei: 19, Data: 02/10/2024

PROGRAMA DE TRABALHO

(Inc. II, § 2º, Art. 2º)

02 PODER EXECUTIVO**26 SECRETARIA DE AGRICULTURA, PECUARIA E ABASTECIMENTO**

Código	Especificação	Operação Especial	Projetos	Atividades	Total
20	Agricultura		460.720,00	1.405.936,00	1.866.656,00
20	122 Administração Geral		45.360,00	1.255.624,00	1.300.984,00
20	122 2001 DESENVOLVIMENTO E INFRAESTRUTURA RURAL		45.360,00	1.255.624,00	1.300.984,00
20.122.2001.1049.0000	AQUISIÇÃO DE VEÍCULOS, MOVEIS, MAQUINAS E EQUIPAMENTOS		45.360,00		45.360,00
20.122.2001.2076.0000	MANUTENÇÃO DAS ATIVIDADES DA UNIDADE			1.255.624,00	1.255.624,00
20	605 Abastecimento		240,00	53.712,00	53.952,00
20	605 2002 FOMENTO AO ABASTECIMENTO ALIMENTAR		240,00	53.712,00	53.952,00
20.605.2002.1050.0000	CONSTRUÇÃO CENTRO DE ABASTECIMENTO DE PRODUTOS PRIMÁRIOS		120,00		120,00
20.605.2002.1051.0000	OBRAS EM CURRAIS DE ANIMAIS E PARQUES DE EXPOSIÇÕES		120,00		120,00
20.605.2002.2077.0000	MANUTENÇÃO DE MERCADOS E CENTRAL DE ABASTECIMENTO			53.712,00	53.712,00
20	606 Extensão Rural		50.000,00	30.000,00	80.000,00
20	606 2001 DESENVOLVIMENTO E INFRAESTRUTURA RURAL		50.000,00	30.000,00	80.000,00
20.606.2001.1054.0000	OBRAS DE APOIO À AGRICULTURA, PERFURAÇÃO DE POÇOS		50.000,00		50.000,00
20.606.2001.2101.0000	DESENVOLVIMENTO E INFRAESTRUTURA RURAL			30.000,00	30.000,00
20	608 PROMOÇÃO DA PRODUÇÃO AGROPECUÁRIA		15.120,00	48.600,00	63.720,00
20	608 2001 DESENVOLVIMENTO E INFRAESTRUTURA RURAL		15.120,00	48.600,00	63.720,00
20.608.2001.1055.0000	PISCICULTURA		15.120,00		15.120,00
20.608.2001.2078.0000	DISTRIBUIÇÃO DE SEMENTES E MUDAS			48.600,00	48.600,00
20	609 DEFESA AGROPECUÁRIA			18.000,00	18.000,00
20	609 2001 DESENVOLVIMENTO E INFRAESTRUTURA RURAL			18.000,00	18.000,00
20.609.2001.2079.0000	AÇÕES DE DEFESA SANITÁRIA E VACINAÇÃO			18.000,00	18.000,00
20	782 Transporte Rodoviário		350.000,00		350.000,00
20	782 2001 DESENVOLVIMENTO E INFRAESTRUTURA RURAL		350.000,00		350.000,00
20.782.2001.1041.0000	OBRAS EM PONTES, PASSAGENS MOLHADAS E REPARAÇÃO DE ESTRADAS VICINAIS		350.000,00		350.000,00
TOTAL		0,00	460.720,00	1.405.936,00	1.866.656,00

**PREFEITURA MUNICIPAL DE BREJÃO**

R. MELQUIADES BERNARDES, S/N - CNPJ: 10.131.076/0001-00

Orçamento Programa - Exercício de 2025

Anexo 06

Página 18

Lei: 19, Data: 02/10/2024

PROGRAMA DE TRABALHO

(Inc. II, § 2º, Art. 2º)

02 PODER EXECUTIVO**27 SECRETARIA DE VIACAO, OBRAS E SERVICOS URBANOS**

Código	Especificação	Operação Especial	Projetos	Atividades	Total
04	Administração		34.000,00	195.000,00	229.000,00
04	122 Administração Geral		34.000,00	195.000,00	229.000,00
04	122 1502 REABILITAÇÃO DE ÁREAS URBANAS		34.000,00	195.000,00	229.000,00
04.122.1502.1027.0000	DESAPROPRIAÇÃO DE IMÓVEIS PELO MUNICÍPIO		5.000,00		5.000,00
04.122.1502.1028.0000	CONSTRUÇÃO, REFORMA DO PRÉDIO DA PREFEITURA		24.000,00		24.000,00
04.122.1502.1029.0000	OBRAS EM IMÓVEIS DE ÓRGÃOS E ENTIDADES MUNICIPAIS		5.000,00		5.000,00
04.122.1502.2067.0000	LIMPEZA E PEQUENOS REPAROS EM PRÉDIOS PÚBLICOS			195.000,00	195.000,00
15	Urbanismo		611.200,00	3.122.520,00	3.733.720,00
15	122 Administração Geral			3.012.440,00	3.012.440,00
15	122 1503 DESENVOLVIMENTO URBANO INFRAESTRUTURA URBANÍSTICA			3.012.440,00	3.012.440,00
15.122.1503.2071.0000	MANUTENÇÃO DAS ATIVIDADES DA UNIDADE			3.012.440,00	3.012.440,00
15	244 Assistência Comunitária		2.400,00		2.400,00
15	244 1503 DESENVOLVIMENTO URBANO INFRAESTRUTURA URBANÍSTICA		2.400,00		2.400,00
15.244.1503.1039.0000	OBRAS DE APOIO À COMUNIDADE		2.400,00		2.400,00
15	451 Infra-Estrutura Urbana		541.240,00		541.240,00
15	451 1502 REABILITAÇÃO DE ÁREAS URBANAS		41.240,00		41.240,00
15.451.1502.1040.0000	CONSTRUÇÃO, REFORMA E/OU AMPLIAÇÃO DE CEMITÉRIOS		30.240,00		30.240,00
15.451.1502.1042.0000	DESAPROPRIAÇÃO E DEMOLIÇÃO DE IMÓVEIS		11.000,00		11.000,00
15	451 1505 INTERVENÇÕES VARIÁVEIS POLÍTICAS PÚBLICAS		500.000,00		500.000,00
15.451.1505.1043.0000	PAVIMENTAÇÃO, CALÇAMENTO DE VIAS E ACESSOS		500.000,00		500.000,00
15	452 Serviços Urbanos		67.560,00	110.080,00	177.640,00
15	452 1503 DESENVOLVIMENTO URBANO INFRAESTRUTURA URBANÍSTICA		67.560,00	71.200,00	138.760,00
15.452.1503.1044.0000	OBRAS EM PRACAS, PARQUES, JARDINS E ÁREAS DE LAZER PÚBLICAS		60.000,00		60.000,00
15.452.1503.1045.0000	AQUISIÇÃO DE EQUIPAMENTOS PARA MODERNIZAÇÃO DOS SERVIÇOS PÚBLICOS		7.560,00		7.560,00
15.452.1503.2072.0000	SERVIÇOS URBANOS, INC. COLETA DE LIXO E ILUMINAÇÃO PÚBLICA			71.200,00	71.200,00
15	452 1505 INTERVENÇÕES VARIÁVEIS POLÍTICAS PÚBLICAS			18.360,00	18.360,00
15.452.1505.2073.0000	REPOSIÇÃO DE CALÇAMENTO EM VIAS PÚBLICAS			18.360,00	18.360,00
15	452 1801 CIDADE VERDE - VEGETAÇÃO URBANA			13.320,00	13.320,00
15.452.1801.2070.0000	AÇÕES VOLTADAS À GESTÃO AMBIENTAL			13.320,00	13.320,00
15	452 2707 MEIO AMBIENTE-SUSTENTABILIDADE			7.200,00	7.200,00
15.452.2707.2294.0000	MANUT. GESTÃO AMBIENTAL E SUSTENTABILIDADE			7.200,00	7.200,00
16	Habitação		15.120,00		15.120,00
16	452 Habitação Urbana		15.120,00		15.120,00
16	452 1601 DESENVOLVIMENTO HABITACIONAL		15.120,00		15.120,00
16.452.1601.1031.0000	OBRAS EM HABITAÇÃO POPULAR - PSH E OUTROS		15.120,00		15.120,00



PREFEITURA MUNICIPAL DE BREJÃO
 R. MELQUIADES BERNARDES, S/N - CNPJ:10131076/0001-00

Orçamento Programa - Exercício de 2025
 Anexo 06
 Página 19
 Lei: 19, Data: 02/10/2024

PROGRAMA DE TRABALHO
 (Inc. II, § 2º, Art. 2º)

02 PODER EXECUTIVO
27 SECRETARIA DE VIACAO, OBRAS E SERVICOS URBANOS

Código	Especificação	Operação Especial	Projetos	Atividades	T o t a l
17	Saneamento		12.400,00	28.200,00	40.600,00
17	122 Administração Geral		2.400,00		2.400,00
17	122 1702 AGUA E ESGOTO - INFRAESTRUTURA E MODERNIZACAO		2.400,00		2.400,00
17.122.1702.1058.0000	ADQUISICAO DE MAQUINAS E EQUIPAMENTOS DIVERSOS SANEAMENTO		2.400,00		2.400,00
17	511 Saneamento Básico Rural			7.200,00	7.200,00
17	511 1701 AGUA E ESGOTO - SERVICOS URBANOS			7.200,00	7.200,00
17.511.1701.2083.0000	ABASTECIMENTO EMERGENCIAL DE AGUA			7.200,00	7.200,00
17	512 Saneamento Básico Urbano		10.000,00	21.000,00	31.000,00
17	512 1702 AGUA E ESGOTO - INFRAESTRUTURA E MODERNIZACAO		10.000,00	21.000,00	31.000,00
17.512.1702.1033.0000	CONSTRUCAO, AMPLIACAO E MELHORIA DE SANEAMENTO BASICO		5.000,00		5.000,00
17.512.1702.1034.0000	EXECUCAO DE OBRAS EM CONTROLE SANITARIO E AMBIENTAL		5.000,00		5.000,00
17.512.1702.3060.0000	SISTEMA DE SANEAMENTO URBANO E DRENAGEM PLUVIAL			21.000,00	21.000,00
18	Gestão Ambiental		12.000,00		12.000,00
18	543 Recuperação de Áreas Degradadas		12.000,00		12.000,00
18	543 1802 CIDADE LIMPA - DEFESA DO MEIO AMBIENTE		12.000,00		12.000,00
18.543.1802.1035.0000	RECUPERACAO EM AREAS DEGRADADAS		6.000,00		6.000,00
18.543.1802.1036.0000	OBRAS HIDRICAS EM ADUTORAS BARRAGENS E OUTROS		6.000,00		6.000,00
25	Energia		6.000,00		6.000,00
25	752 Energia Elétrica		6.000,00		6.000,00
25	752 1504 ILUMINACAO PUBLICA EFICIENTE		6.000,00		6.000,00
25.752.1504.1037.0000	AMPLIACAO DE REDES DE ENERGIA E EXPANSAO DA ILUMINACAO URBANA E RURAL		6.000,00		6.000,00
TOTAL		0,00	690.720,00	3.345.720,00	4.036.440,00



PREFEITURA MUNICIPAL DE BREJÃO
R MELQUIADES BERNARDES, S/N - CNPJ.10131076/0001-00

Orçamento Programa - Exercício de 2025
Anexo 06
Página 20
Lei: 19, Data: 02/10/2024

PROGRAMA DE TRABALHO
(Inc. II, § 2º, Art. 2º)

02 PODER EXECUTIVO

28 SEC. TECNOLOGIA DA INFORMAÇÃO E TRANSPARENCIA T.I.

Código	Especificação	Operação Especial	Projetos	Atividades	Total
19	Ciência e Tecnologia			119.800,00	119.800,00
19	126 Tecnologia da Informação			119.800,00	119.800,00
19	126 0401 TECNOLOGIA DA INFORMACAO E TRANSPARENCIA			119.800,00	119.800,00
19.126.0401.2014.0000	SEC. TECNOLOGIA DA INFORMAÇÃO E TRANSPARENCIA T.I.			119.800,00	119.800,00
TOTAL		0,00	0,00	119.800,00	119.800,00

Documento Assinado Digitalmente por: SAULO HENRIQUE FLORENTINO DE BARROS, CARLOS ALBERTO BARROS DE ARAUJO
Acesse em: <https://cte.tec.pe.gov.br/epf/validaDoc.seam> Código do documento: b4d92d44-1b64-4d7c-9ea9-6088a0b249da



PREFEITURA MUNICIPAL DE BREJÃO
R MELQUIADES BERNARDES, S/N - CNPJ:10131076/0001-00

Orçamento Programa - Exercício de 2025

Anexo 06

Página 21

Lei: 19, Data: 02/10/2024

PROGRAMA DE TRABALHO
(Incl. II, § 2º, Art. 2º)

02 PODER EXECUTIVO

29 SECRETARIA DE TRANSPORTE

Código	Especificação	Operação Especial	Projetos	Atividades	Total
04	Administração		6.240,00		6.240,00
04	122 Administração Geral		6.240,00		6.240,00
04	122 1507 PROMOÇÃO A MOBILIDADE		6.240,00		6.240,00
04.122.1507.1048.0000	AQUISIÇÃO DE MAQUINAS E EQUIPAMENTOS DIVERSOS		6.240,00		6.240,00
25	Transporte		6.000,00	394.000,00	400.000,00
25	782 Transporte Rodoviário		6.000,00	394.000,00	400.000,00
25	782 1507 PROMOÇÃO A MOBILIDADE		6.000,00	394.000,00	400.000,00
25.782.1507.1047.0000	EXECUÇÃO DE OBRAS RODOVIARIAS		6.000,00		6.000,00
25.782.1507.2075.0000	INFRAESTRUTURA DE TRANSPORTES			394.000,00	394.000,00
TOTAL		0,00	12.240,00	394.000,00	406.240,00

Documento Assinado Digitalmente por: SAULO HENRIQUE FLORENTINO DE BARROS, CARLOS ALBERTO BARROS DE ARAUJO
Acesse em: <https://ctce.tce.pe.gov.br/epf/validador.seam> Código do documento: b4d92d44-b644-4d7c-9ea9-6088a0b249da



PREFEITURA MUNICIPAL DE BREJÃO
R MELQUIADES BERNARDES, S/N - CNPJ.10131076/0001-00

Orçamento Programa - Exercício de 2025

Anexo 06

Página 22

Lei: 19, Data: 02/10/2024

PROGRAMA DE TRABALHO

(Inc. II, § 2º, Art. 2º)

02 PODER EXECUTIVO

30 SECRETARIA DE CULTURA,, TURISMO E LAZER

Código	Especificação	Operação Especial	Projetos	Atividades	Total
13	Cultura			1.147.680,00	1.147.680,00
13	392 Difusão Cultural			1.147.680,00	1.147.680,00
13	392 1301 DESENVOLVIMENTO E PROMOÇÃO CULTURAL			994.680,00	994.680,00
13.392.1301.2084.0000	FESTIVIDADES TRADICIONAIS E FOLCLÓRICAS			807.560,00	807.560,00
13.392.1301.2089.0000	GESTÃO ADMINISTRATIVA DA UNIDADE DE CULTURA			187.120,00	187.120,00
13	392 2708 LEI DE FOMENTO A CULTURA			153.000,00	153.000,00
13.392.2708.2295.0000	AÇÕES DE FOMENTO A CULTURA LEI PAULO GUSTAVO			79.000,00	79.000,00
13.392.2708.2295.0000	PNAB-LEI ALDIR BLANC DE FOMENTO A CULTURA			74.000,00	74.000,00
27	Desporto e Lazer			44.840,00	44.840,00
27	695 Turismo			44.840,00	44.840,00
27	695 2301 ESTRUTURAÇÃO DOS SEGUMENTOS TURÍSTICOS			44.840,00	44.840,00
27.695.2301.2067.0000	MANUTENÇÃO DAS ATIVIDADES DO DPTO. TURISMO E LAZER			44.840,00	44.840,00
TOTAL		0,00	0,00	1.192.520,00	1.192.520,00

Documento Assinado Digitalmente por: SAULO HENRIQUE FLORENTINO DE BARROS, CARLOS ALBERTO BARROS DE ARAUJO
Acesse em: <https://etce.tce.pe.gov.br/ppp/validadoc.seam> Código do documento: b4d92d44-b644-4d7c-9ea9-6088a0b249da



PREFEITURA MUNICIPAL DE BREJÃO
R MELQUIADES BERNARDES, S/N - CNPJ 10131076/0001-00

Orçamento Programa - Exercício de 2025

Anexo 06

Página 23

Lei: 19, Data: 02/10/2024

PROGRAMA DE TRABALHO

(Inc. II, § 2º, Art 2º)

02 PODER EXECUTIVO

31 SECRETARIA DE MEIO AMBIENTE E SUSTENTABILIDADE

Código	Especificação	Operação Especial	Projetos	Atividades	Total
18	Gestão Ambiental			67.000,00	67.000,00
18	542 Controle Ambiental			67.000,00	67.000,00
18	542 2707 MEIO AMBIENTE/SUSTENTABILIDADE			67.000,00	67.000,00
18.542.2707.2294.0000	MANUT.GESTÃO AMBIENTAL E SUSTENTABILIDADE			67.000,00	67.000,00
TOTAL		0,00	0,00	67.000,00	67.000,00

Documento Assinado Digitalmente por: SAULO HENRIQUE FLORENTINO DE BARROS, CARLOS ALBERTO BARROS DE ARAUJO
Acesse em: <https://etce.tce.pe.gov.br/ppp/validador.seam> Código do documento: b4d92d44-b644-4d7c-9ea9-6088a0b249da



PREFEITURA MUNICIPAL DE BREJÃO
R MELOQUIADES BERNARDES, S/N - CNPJ:10131076/0001-00

Orçamento Programa - Exercício de 2025

Anexo 06

Página 24

Lei: 19, Data: 02/10/2024

PROGRAMA DE TRABALHO

(Inc. II, § 2º, Art. 2º)

02 PODER EXECUTIVO

32 SECRETARIA DE COMUNICACAO SOCIAL

Código	Especificação	Operação Especial	Projetos	Atividades	Total
24	Comunicações			91.000,00	91.000,00
24	131 Comunicação Social			91.000,00	91.000,00
24	131 2706 COMUNICACAO SOCIAL			91.000,00	91.000,00
24.131.2706.2293.0000	MANUT DAS ATV DA SEC COMUNICACAO SOCIAL			91.000,00	91.000,00
TOTAL		0,00	0,00	91.000,00	91.000,00

Documento Assinado Digitalmente por: SAULO HENRIQUE FLORENTINO DE BARROS; CARLOS ALBERTO BARROS DE ARAUJO
Acesse em: [https://etce.tce.pe.gov.br/ppp/validadDoc:seam/Código do documento: b4d92d44-b644-4d7c-9ea9-6088a0b249da](https://etce.tce.pe.gov.br/ppp/validadDoc:seam/Código%20do%20documento%20-%20b4d92d44-b644-4d7c-9ea9-6088a0b249da)



PREFEITURA MUNICIPAL DE BREJÃO
R MELQUIADES BERNARDES, S/N - CNPJ.10131076/0001-00

Orçamento Programa - Exercício de 2025
Anexo 06
Página 25
Lei: 19, Data: 02/10/2024

PROGRAMA DE TRABALHO
(Inc. II, § 2º, Art. 2º)

02 PODER EXECUTIVO

33 SECRETARIA DE ESPORTES E DESPORTO AMADOR

Código	Especificação	Operação Especial	Projetos	Atividades	Total
27	Desporto e Lazer		10.000,00	145.560,00	155.560,00
27	812 Desporto Comunitário		10.000,00	145.560,00	155.560,00
27	812 2701 ESPORTE LAZER - INFRAESTRUTURA E MODERNIZAÇÃO ESPORTIVA		5.000,00	118.000,00	123.000,00
27.812.2701.1060.0000	ACQUIÇÃO DE VEICULOS, MOVEIS, MAQUINAS E EQUIPAMENTOS		5.000,00		5.000,00
27.812.2701.2085.0000	MANUTENÇÃO DAS ATIVIDADES DA SEC DE ESPORTES			118.000,00	118.000,00
27	812 2702 DESENVOLVIMENTO DO ESPORTE E ATIVIDADES MOTORAS		5.000,00	27.560,00	32.560,00
27.812.2702.1061.0000	OBRAS EM GINASIO, QUADRAS E OUTROS		5.000,00		5.000,00
27.812.2702.2088.0000	INCENTIVO AO DESPORTO AMADOR E PATROCINIOS			27.560,00	27.560,00
TOTAL		0,00	10.000,00	145.560,00	155.560,00
TOTAL GERAL		3.000.000,00	4.360.556,00	63.639.444,00	71.000.000,00

LEISABETH BARROS DE SANTANA
PREFEITA



PREFEITURA MUNICIPAL DE BREJÃO
 R MELQUIADES BERNARDES, S/N - CNPJ:10131076/0001-00

Orçamento Programa - Exercício de 2025
 Anexo 07
 Página 1
 Lei: 19, Data: 02/10/2024

**PROGRAMA DE TRABALHO DO GOVERNO
 DEMONSTRATIVO DE FUNÇÕES, SUBFUNÇÕES E PROGRAMAS
 POR PROJETOS, ATIVIDADES E OPERAÇÕES ESPECIAIS**
 (Inc. II, § 2º, Art. 2º)

Código	Especificação	Operação Especial	Projetos	Atividades	Total
01	Legislativa	0,00	75.000,00	1.924.800,00	1.999.800,00
01	031 Ação Legislativa	0,00	75.000,00	1.924.800,00	1.999.800,00
01	031 0101 LEGISLATIVO MUNICIPAL	0,00	0,00	887.000,00	887.000,00
01.031.0101.2001.0000	MANUTENCAO DO LEGISLATIVO MUNICIPAL	0,00	0,00	850.000,00	850.000,00
01.031.0101.2003.0000	MANUTENCAO DAS ATIVIDADES DE CERIMONIAL	0,00	0,00	19.000,00	19.000,00
01.031.0101.2007.0000	CAPACITACAO DOS VEREADORES	0,00	0,00	11.000,00	11.000,00
01.031.0101.2008.0000	CAPACITACAO DOS SERVIDORES	0,00	0,00	7.000,00	7.000,00
01	031 0102 GESTAO ADMINISTRATIVA DA CAMARA	0,00	75.000,00	1.037.800,00	1.112.800,00
01.031.0102.1002.0000	RECUPERACAO DO PREDIO DA CAMARA MUNICIPAL	0,00	75.000,00	0,00	75.000,00
01.031.0102.2006.0000	MANUT DPTO ADM E FINANCEIRO DA CAMARA	0,00	0,00	1.037.800,00	1.037.800,00
04	Administração	0,00	127.640,00	5.719.680,00	5.847.320,00
04	121 Planejamento e Orçamento	0,00	0,00	404.260,00	404.260,00
04	121 0403 GESTAO ADMINISTRATIVA DO MUNICIPIO	0,00	0,00	404.260,00	404.260,00
04.121.0403.2080.0000	SEC GOVERNO - MANUTENCAO DAS ATIVIDADES DA UNIDADE	0,00	0,00	404.260,00	404.260,00
04	122 Administração Geral	0,00	127.640,00	4.961.220,00	5.088.860,00
04	122 0402 MODERNIZACAO DA GESTAO PUBLICA	0,00	87.400,00	0,00	87.400,00
04.122.0402.1007.0000	OBRAS EM IMOVEIS	0,00	32.400,00	0,00	32.400,00
04.122.0402.1008.0000	AQUISICAO DE MAQUINAS E EQUIPAMENTOS DIVERSOS	0,00	55.000,00	0,00	55.000,00
04	122 0403 GESTAO ADMINISTRATIVA DO MUNICIPIO	0,00	0,00	4.766.220,00	4.766.220,00
04.122.0403.2011.0000	GAB PREF - MANUTENCAO DAS ATIVIDADES DO GABINETE DO PREFEITO	0,00	0,00	1.256.600,00	1.256.600,00
04.122.0403.2015.0000	SEC ADM - MANUTENCAO DAS ATIVIDADES DA SECRETARIA DE ADMINISTRACAO	0,00	0,00	2.407.800,00	2.407.800,00
04.122.0403.2025.0000	SEC FINANÇAS - MANUTENCAO DAS ATIVIDADES DA FINACAS	0,00	0,00	546.440,00	546.440,00
04.122.0403.2141.0000	ENCARGOS COM INATIVOS E PENSIONISTAS	0,00	0,00	551.880,00	551.880,00
04.122.0403.2156.0000	ENCARGOS COM SERVIDORES A DISPOSICAO DA PREFEITURA	0,00	0,00	1.500,00	1.500,00
04	122 1502 REABILITACAO DE AREAS URBANAS	0,00	34.000,00	195.000,00	229.000,00
04.122.1502.1027.0000	DESAPROPRIACAO DE IMOVEIS PELO MUNICIPIO	0,00	5.000,00	0,00	5.000,00
04.122.1502.1028.0000	CONSTRUCAO, REFORMA DO PREDIO DA PREFEITURA	0,00	24.000,00	0,00	24.000,00
04.122.1502.1029.0000	OBRAS EM IMOVEIS DE ORGAOS E ENTIDADES MUNICIPAIS	0,00	5.000,00	0,00	5.000,00
04.122.1502.2067.0000	LIMPEZA E PEQUENOS REPAROS EM PREDIOS PUBLICOS	0,00	0,00	195.000,00	195.000,00
04	122 1507 PROMOCAO A MOBILIDADE	0,00	6.240,00	0,00	6.240,00
04.122.1507.1046.0000	AQUISICAO DE MAQUINAS E EQUIPAMENTOS DIVERSOS	0,00	6.240,00	0,00	6.240,00
04	123 Administração Financeira	0,00	0,00	116.200,00	116.200,00
04	123 0403 GESTAO ADMINISTRATIVA DO MUNICIPIO	0,00	0,00	116.200,00	116.200,00
04.123.0403.2018.0000	OBRIGACOES TRIBUTARIAS E CONTRIBUICOES SOCIAIS	0,00	0,00	115.200,00	115.200,00
04.123.0403.2026.0000	SUBVENCOES E ENTIDADES PRIVADAS SEM FINS LUCRATIVOS	0,00	0,00	1.000,00	1.000,00
04	124 Controle Interno	0,00	0,00	238.000,00	238.000,00
04	124 0403 GESTAO ADMINISTRATIVA DO MUNICIPIO	0,00	0,00	238.000,00	238.000,00
04.124.0403.2013.0000	SEC. CONTR INERTNO - MANUTENCAO DAS ATIVIDADES DO CONTROLE INTERNO	0,00	0,00	238.000,00	238.000,00



PREFEITURA MUNICIPAL DE BREJÃO

R MELQUIADES BERNARDES, S/N - CNPJ/10131076/0001-00

Orçamento-Programa - Exercício de 2025

Anexo 07

Página 2

Lei: 19, Data: 02/10/2024



**PROGRAMA DE TRABALHO DO GOVERNO
 DEMONSTRATIVO DE FUNÇÕES, SUBFUNÇÕES E PROGRAMAS
 POR PROJETOS, ATIVIDADES E OPERAÇÕES ESPECIAIS
 (Inc. II, § 2º, Art. 2º)**

Codigo	Especificação	Operação Especial	Projetos	Atividades	Total
06	Segurança Pública	0,00	0,00	375.000,00	375.000,00
06	182 Defesa Civil	0,00	0,00	375.000,00	375.000,00
06	182 0802 FORTALECIMENTO DA DEFESA CIVIL	0,00	0,00	375.000,00	375.000,00
08.182.0802.2010.0000	DPTO GUARDA - MANUT DA SATIV. DA GUARDA MUNICIPAL	0,00	0,00	152.000,00	152.000,00
08.182.0802.2023.0000	DPTO DEFESA CIVIL - MANUT DAS ATIVIDADES DA DEFESA CIVIL	0,00	0,00	72.000,00	72.000,00
08.182.0802.2292.0000	MANUT DPTO DE SEGURANCA/MONITORAMENTO-SIST. ELETRONICOS	0,00	0,00	151.000,00	151.000,00
08	Assistência Social	0,00	56.280,00	3.241.420,00	3.297.700,00
08	122 Administração Geral	0,00	29.880,00	1.375.232,00	1.405.112,00
08	122 0801 GESTAO DA ASSISTENCIA SOCIAL	0,00	29.880,00	1.375.232,00	1.405.112,00
08.122.0801.1075.0000	EXECUCAO DE OBRAS DE INSTALACAO	0,00	7.200,00	0,00	7.200,00
08.122.0801.1076.0000	AQUISICAO DE MOVEIS, MAQUINAS E EQUIPAMENTOS DIVERSOS	0,00	15.120,00	0,00	15.120,00
08.122.0801.1060.0000	AQUISICAO DE EQUIPAMENTOS PARA O CONSELHO MUNICIPAL	0,00	7.560,00	0,00	7.560,00
08.122.0801.2121.0000	C. TUTELAR - MANUT DAS ATIVIDADES DOS CONSELHOS TUTELAR	0,00	0,00	138.112,00	138.112,00
08.122.0801.2206.0000	FMS - GESTAO ADMINISTRATIVA DO FUNDO DE ASSIT. SOCIAL	0,00	0,00	1.239.120,00	1.239.120,00
08	123 Administração Financeira	0,00	0,00	1.512,00	1.512,00
08	123 0801 GESTAO DA ASSISTENCIA SOCIAL	0,00	0,00	1.512,00	1.512,00
08.123.0801.2018.0000	OBRIGACOES TRIBUTARIAS E CONTRIBUICOES SOCIAIS	0,00	0,00	1.512,00	1.512,00
08	242 Assistência à Pessoa com Deficiência	0,00	0,00	6.480,00	6.480,00
08	242 0803 FORTALECIMENTO DA REDE DE PROTECAO SOCIAL ESPECIAL	0,00	0,00	6.480,00	6.480,00
08.242.0803.2108.0000	APD - ASSISTENCIA A PESSOAS COM DEFICIENCIAS	0,00	0,00	6.480,00	6.480,00
08	243 Assistência à Criança e ao Adolescente	0,00	0,00	231.200,00	231.200,00
08	243 0805 PROMOCAO DOS DIREITOS DA CRIANCA E DO ADOLESCENTE	0,00	0,00	231.200,00	231.200,00
08.243.0805.2207.0000	FMDCA BREJAO - MANUT DO FUNDO DIR. CRIANCA E ADOLESCENTE	0,00	0,00	231.200,00	231.200,00
08	244 Assistência Comunitária	0,00	0,00	1.626.996,00	1.626.996,00
08	244 0801 GESTAO DA ASSISTENCIA SOCIAL	0,00	0,00	88.808,00	88.808,00
08.244.0801.2146.0000	MANUTENCAO DO PROGRAMA CORTE E COSTURA	0,00	0,00	8.808,00	8.808,00
08.244.0801.2147.0000	AUXILIO NATALIDADE E FUNERAL	0,00	0,00	80.000,00	80.000,00
08	244 0802 FORTALECIMENTO DA REDE DE PROTECAO ESPECIAL	0,00	0,00	290.536,00	290.536,00
08.244.0802.2111.0000	AQUISICAO DISTRIBUICAO DE MATERIAL DE CONSTRUCAO A FAMILIAS CARENTES	0,00	0,00	30.000,00	30.000,00
08.244.0802.2112.0000	ASSISTENCIA PESSOAS CARENTES POR MEIO DE DOACOES E AUXILIOS	0,00	0,00	22.680,00	22.680,00
08.244.0802.2113.0000	DISTRIBUICAO GRATUITA DE MATERIAIS DIVERSOS A PESSOAS CARENTES	0,00	0,00	12.000,00	12.000,00
08.244.0802.2114.0000	CRAS - MANUTENCAO DAS ATIVIDADES DO CRAS-BLOCO (BPP)	0,00	0,00	225.856,00	225.856,00



PREFEITURA MUNICIPAL DE BREJÃO

R. MELQUIADES BERNARDES, S/N - CNPJ:10131076/0001-00

Orçamento Programa - Exercício de 2025

Anexo 07

Página 3

Lei: 19, Data: 02/10/2024

PROGRAMA DE TRABALHO DO GOVERNO DEMONSTRATIVO DE FUNÇÕES, SUBFUNÇÕES E PROGRAMAS POR PROJETOS, ATIVIDADES E OPERAÇÕES ESPECIAIS

(Inc. II, § 2º, Art. 2º)

Código	Especificação	Operação Especial	Projetos	Atividades	Total
08	Assistência Social	0,00	56.280,00	3.241.420,00	3.297.700,00
08	244 Assistência Comunitária	0,00	0,00	1.626.966,00	1.626.966,00
08	244 0803 FORTALECIMENTO DA REDE DE PROTEÇÃO SOCIAL ESPECIAL	0,00	0,00	615.972,00	615.972,00
08.244.0803.2115.0000	SCFV - PISO SOCIAL BASICO -BLOCO (BPS)	0,00	0,00	140.520,00	140.520,00
08.244.0803.2116.0000	IGDSF - BLOCO DE GESTAO DO PROGRAMA BOLSA FAMILIA	0,00	0,00	202.380,00	202.380,00
08.244.0803.2117.0000	IGD SUAS - BLOCO GESTAO IGD SUAS	0,00	0,00	90.600,00	90.600,00
08.244.0803.2119.0000	MANUT. PROG. APOIO INTEGRAL A FAMILIA-PAIF	0,00	0,00	47.352,00	47.352,00
08.244.0803.2258.0000	CREAS - MANUT. CENTRO DE REFERENCIA ESPECIALIZADO DE ASSIST. SOCIAL	0,00	0,00	135.120,00	135.120,00
08	244 0804 SERVIÇOS ASSISTENCIAIS	0,00	0,00	402.600,00	402.600,00
08.244.0804.2248.0000	CESTA BASICA - AUXILIO ALIMENTAR E A CONCESSAO DA CESTA BASICA	0,00	0,00	62.400,00	62.400,00
08.244.0804.2249.0000	VULNERABILIDADE - AUXILIO PARA SITUACAO DE VULNERABILIDADE TEMPORARIA	0,00	0,00	62.400,00	62.400,00
08.244.0804.2250.0000	CALAMIDADE - AUXILIO PARA ATENDER SITUACAO DE CALAMIDADE PUBLICA	0,00	0,00	62.400,00	62.400,00
08.244.0804.2251.0000	PASSAGENS - AUXILIO CONCESSAO DE PASSAGENS INTERMUNICIPAIS E INTERESTADUAIS	0,00	0,00	62.400,00	62.400,00
08.244.0804.2291.0000	MANUT.ATIVIDADES DA COZINHA COMUNITARIA	0,00	0,00	153.000,00	153.000,00
08	244 2402 PROGRAMA PRIMEIRA INFANCIA	0,00	0,00	229.080,00	229.080,00
08.244.2402.2257.0000	CRIANÇA FELIZ - MANUTENÇÃO DAS ATIVIDADES DO PREG CRIANÇA FELIZ	0,00	0,00	229.080,00	229.080,00
08	843 Serviço da Dívida Interna	0,00	12.000,00	0,00	12.000,00
08	843 0000 ENCARGOS PÚBLICOS DIVERSOS	0,00	12.000,00	0,00	12.000,00
08.843.0000.1001.0000	DIVIDAS DIVERSAS CONTRATADAS	0,00	12.000,00	0,00	12.000,00
08	846 Outros Encargos Especiais	0,00	14.400,00	0,00	14.400,00
08	846 0000 ENCARGOS PÚBLICOS DIVERSOS	0,00	14.400,00	0,00	14.400,00
08.846.0000.1009.0000	SENTENÇAS JUDICIAIS	0,00	12.000,00	0,00	12.000,00
08.846.0000.1017.0000	INDENIZACOES	0,00	1.200,00	0,00	1.200,00
08.846.0000.1018.0000	SUBVENCOES A ENTIDADES SEM FINS LUCRATIVOS	0,00	1.200,00	0,00	1.200,00
09	Previdência Social	0,00	51.200,00	7.176.800,00	7.230.000,00
09	272 Previdência do Regime Estatutário	0,00	51.200,00	7.176.800,00	7.230.000,00
09	272 0901 GESTÃO PREVIDENCIÁRIA	0,00	51.200,00	7.176.800,00	7.230.000,00
09.272.0901.1006.0000	EDIFICACOES DA PREVIDENCIA	0,00	51.200,00	0,00	51.200,00
09.272.0901.2140.0000	FUPREB - MANUTENÇÃO DAS ATIVIDADES ADMINISTRATIVAS DO FUPREB	0,00	0,00	677.300,00	677.300,00
09.272.0901.2141.0000	ENCARGOS COM INATIVOS E PENSIONISTAS	0,00	0,00	6.501.500,00	6.501.500,00
10	Saúde	0,00	1.980.736,00	16.736.399,00	17.717.135,00
10	122 Administração Geral	0,00	103.120,00	2.623.280,00	2.723.400,00
10	122 1001 PROMOÇÃO À SAÚDE DE QUALIDADE	0,00	0,00	8.840,00	8.840,00
10.122.1001.2109.0000	ALIMENTAÇÃO/NUTRIÇÃO	0,00	0,00	8.000,00	8.000,00
10.122.1001.2260.0000	COVID-19 ENFRENTAMENTO DA EMERGENCIA DE SAUDE NACIONAL CRED EXTRAORDINARIO	0,00	0,00	840,00	840,00



PREFEITURA MUNICIPAL DE BREJÃO

R MELQUIADES BERNARDÉS, S.N - CNPJ:10131076/0001-00

Orçamento Programa - Exercício de 2025

Anexo 07

Página 4

Lei: 19, Data: 02/10/2024



**PROGRAMA DE TRABALHO DO GOVERNO
 DEMONSTRATIVO DE FUNÇÕES, SUBFUNÇÕES E PROGRAMAS
 POR PROJETOS, ATIVIDADES E OPERAÇÕES ESPECIAIS
 (Inc. II, § 2º, Art. 2º)**

Código	Especificação	Operação Especial	Projetos	Atividades	Total
10	Saúde	0,00	1.980.736,00	15.736.389,00	17.717.135,00
10	122 Administração Geral	0,00	100.120,00	2.633.280,00	2.723.400,00
10	122 1002 SUPORTE AO SERVIÇO DE SAÚDE	0,00	100.120,00	2.614.440,00	2.714.560,00
10.122.1002.1062.0000	AMPLIACAO DA ESTRUTURA FISICA DA SAUDE	0,00	120,00	0,00	120,00
10.122.1002.1063.0000	SUS - AQUISICAO DE EQUIPAMENTOS, MAQUINAS E VEICULOS PARA SAUDE	0,00	100.000,00	0,00	100.000,00
10.122.1002.2090.0000	GESTAO ADMINISTRATIVA DA SEC DE SAUDE	0,00	0,00	2.613.980,00	2.613.980,00
10.122.1002.2092.0000	MANUTENCAO DO CONSELHO DE SAUDE	0,00	0,00	480,00	480,00
10	123 Administração Financeira	0,00	0,00	120,00	120,00
10	123 1004 GESTAO DOS SERVICOS DE SAUDE	0,00	0,00	120,00	120,00
10.123.1004.2018.0000	OBRIGACOES TRIBUTARIAS E CONTRIBUICOES SOCIAIS	0,00	0,00	120,00	120,00
10	301 Atenção Básica	0,00	1.425.400,00	5.501.094,00	6.926.494,00
10	301 0000 ENCARGOS PUBLICOS DIVERSOS	0,00	0,00	24.000,00	24.000,00
10.301.0000.2095.0000	PAB - MANUTENCAO DA ATENCAO BASICA	0,00	0,00	24.000,00	24.000,00
10	301 1001 PROMOCAO A SAUDE DE QUALIDADE	0,00	1.361.400,00	5.434.094,00	6.795.494,00
10.301.1001.1064.0000	ATENCAO BASICA - AQUISICAO DE EQUIPAMENTOS	0,00	37.000,00	0,00	37.000,00
10.301.1001.1065.0000	ATENCAO BASICA - EXECUCAO DE OBRAS EM IMOVEIS VINCULADOS	0,00	120.000,00	0,00	120.000,00
10.301.1001.1069.0000	ACADEMIA DA SAUDE - IMPLANTACAO	0,00	50.400,00	0,00	50.400,00
10.301.1001.1067.0000	PAB - AQUISICAO DE MOVEIS, MAQUINAS E EQUIPAMENTOS DIVERSOS	0,00	1.130.000,00	0,00	1.130.000,00
10.301.1001.1096.0000	PAB - OBRAS E INSTALACOES	0,00	24.000,00	0,00	24.000,00
10.301.1001.2093.0000	MANUTENCAO DA ACADEMIA DA SAUDE	0,00	0,00	40.000,00	40.000,00
10.301.1001.2094.0000	PACS - PROGRAMA AGENTE COMUNITARIO DE SAUDE	0,00	0,00	1.010.660,00	1.010.660,00
10.301.1001.2095.0000	PAB - MANUTENCAO DA ATENCAO BASICA	0,00	0,00	1.194.794,00	1.194.794,00
10.301.1001.2096.0000	PSF - MANUTENCAO DAS ACCES DO PSF	0,00	0,00	804.800,00	804.800,00
10.301.1001.2097.0000	SAUDE BUCAL - MANUTENCAO DAS ACCES DO PROGRAMA SAUDE BUCAL	0,00	0,00	317.040,00	317.040,00
10.301.1001.2098.0000	e-MULTI - MANUTENCAO DA EQUIPE MULTIPROFISSIONAL AB	0,00	0,00	223.000,00	223.000,00
10.301.1001.2130.0000	ATENCAO BASICA - PAB 15% REC PROPRIO	0,00	0,00	1.672.000,00	1.672.000,00
10.301.1001.2150.0000	S. MULHER - MANUTENCAO DO PROGRAMA SAUDE DA MULHER	0,00	0,00	3.600,00	3.600,00
10.301.1001.2158.0000	COFINANCIAMENTO ATENCAO PRIMARIA A SAUDE (AT. BASICA)	0,00	0,00	147.000,00	147.000,00
10.301.1001.2253.0000	S. HOMEM - MANUTENCAO DO PROGRAMA SAUDE DO HOMEM	0,00	0,00	9.000,00	9.000,00
10.301.1001.2253.0000	S. IDOSO - MANUTENCAO DO PROGRAMA SAUDE DO IDOSO	0,00	0,00	6.000,00	6.000,00
10.301.1001.2256.0000	S. ADOLESCENTE - MANUTENCAO DO PROGRAMA SAUDE DO ADOLESCENTE	0,00	0,00	6.000,00	6.000,00
10	301 1002 SUPORTE AO SERVIÇO DE SAÚDE	0,00	64.000,00	27.000,00	91.000,00
10.301.1002.1062.0000	AMPLIACAO DA ESTRUTURA FISICA DA SAUDE	0,00	64.000,00	0,00	64.000,00
10.301.1002.2091.0000	DISTRIBUICAO DE MATERIAL DIVERSOS A PESSOAS COM NECESSIDADES ESPECIAIS	0,00	0,00	27.000,00	27.000,00
10	301 2402 PROGRAMA PRIMEIRA INFANCIA	0,00	0,00	16.000,00	16.000,00
10.301.2402.2148.0000	PSE - MANUTENCAO DO PROGRAMA SAUDE NA ESCOLA	0,00	0,00	10.000,00	10.000,00
10.301.2402.2255.0000	S. CRIANCA - MANUTENCAO DO PROGRAMA SAUDE DA CRIANCA	0,00	0,00	6.000,00	6.000,00
10	302 Assistência Hospitalar e Ambulatorial	0,00	380.000,00	6.509.585,00	6.889.585,00



PREFEITURA MUNICIPAL DE BREJÃO

R MELQUIADES BERNARDES, S/N - CNPJ 10131078/0001-00

Orçamento Programa - Exercício de 2025

Anexo 07

Página 5

Lei: 19, Data: 02/10/2024



**PROGRAMA DE TRABALHO DO GOVERNO
 DEMONSTRATIVO DE FUNÇÕES, SUBFUNÇÕES E PROGRAMAS
 POR PROJETOS, ATIVIDADES E OPERAÇÕES ESPECIAIS
 (Inc.II, § 2º, Art.2º)**

Código	Especificação	Operação Especial	Projetos	Atividades	Total
10	Saúde	0,00	1.980.736,00	15.736.399,00	17.717.135,00
10	302 Assistência Hospitalar e Ambulatorial	0,00	380.000,00	6.509.585,00	6.889.585,00
10	302 1001 PROMOÇÃO A SAÚDE DE QUALIDADE	0,00	380.000,00	6.349.025,00	6.729.025,00
10.302.1001.1070.0000	MAC - AQUISIÇÃO EQUIP MÉDIA E ALTA COMPLEXIDADE HOSPITALAR E AMBULATORIAL	0,00	160.000,00	0,00	160.000,00
10.302.1001.1071.0000	MAC - OBRAS ASSISTÊNCIA DE MÉDIA E ALTA COMPLEX HOSPITALAR E AMBULATORIAL	0,00	120.000,00	0,00	120.000,00
10.302.1001.1099.0000	CONSTRUÇÃO DO CAPS	0,00	100.000,00	0,00	100.000,00
10.302.1001.2099.0000	MAC - ASSISTÊNCIA MÉDICA MÉDIA E ALTA COMPLEXIDADE HOSPITAL E AMBULATORIAL	0,00	0,00	3.004.640,00	3.004.640,00
10.302.1001.2131.0000	MÉDIA E ALTA COMPLEX - MAC 15% REC PRÓPRIO	0,00	0,00	984.000,00	984.000,00
10.302.1001.2149.0000	SAMU - MANUTENÇÃO DOS SERVIÇOS DE ATENDIMENTO MÉDICO DE URGÊNCIA	0,00	0,00	429.760,00	429.760,00
10.302.1001.2151.0000	CAPS - MANUT DAS ATIV DO CENTRO DE ATENÇÃO PSICOSSOCIAL	0,00	0,00	377.000,00	377.000,00
10.302.1001.2285.0000	AQUIS VEÍC TRANSPORTE SANIT ACESSIB CADEIRANTE	0,00	0,00	300.000,00	300.000,00
10.302.1001.2286.0000	AQUIS AMBULANCIA SIMPLES REM TIPO FURGONETA	0,00	0,00	250.000,00	250.000,00
10.302.1001.2287.0000	AQUIS EQUIPAMENTOS E MAT PERMANENTE PARA UBS	0,00	0,00	100.000,00	100.000,00
10.302.1001.2298.0000	AQUIS DE UNID ODONTOLÓGICA MÓVEL	0,00	0,00	453.825,00	453.825,00
10.302.1001.2289.0000	AQUIS MICRO-ONIBUS URB TRANSP SANITARIO	0,00	0,00	250.000,00	250.000,00
10.302.1001.2290.0000	AQUIS UNIDADE MÓVEL SAMU	0,00	0,00	200.000,00	200.000,00
10	302 1002 SUPORTE AO SERVIÇO DE SAÚDE	0,00	0,00	160.580,00	160.580,00
10.302.1002.2102.0000	MAIS MÉDICOS PARA O BRASIL (PMMPB)- MANUTENÇÃO DAS AÇÕES	0,00	0,00	144.560,00	144.560,00
10.302.1002.2201.0000	TFD - MANUT DAS AÇÕES DE TRATAMENTO FORA DO DOMICÍLIO	0,00	0,00	15.000,00	15.000,00
10.302.1002.2202.0000	TFD-MANUT DAS AÇÕES DE TRATAMENTO FORA DO DOMICÍLIO- TFD 15% REC PRÓPRIO	0,00	0,00	1.000,00	1.000,00
10	303 Suporte Profilático e Terapêutico	0,00	22.680,00	136.480,00	159.160,00
10	303 1001 PROMOÇÃO A SAÚDE DE QUALIDADE	0,00	22.680,00	136.480,00	159.160,00
10.303.1001.1072.0000	REESTRUTURAÇÃO DA REDE DE ASSISTÊNCIA FARMACÉUTICA	0,00	22.680,00	0,00	22.680,00
10.303.1001.2103.0000	FARM. BÁSICA - MANUTENÇÃO DA ASSISTÊNCIA FARMACÉUTICA BÁSICA	0,00	0,00	75.600,00	75.600,00
10.303.1001.2106.0000	EXAME LAB - MANUT ASSISTÊNCIA LABORATORIAL DE ANÁLISES CLÍNICAS	0,00	0,00	7.560,00	7.560,00
10.303.1001.2107.0000	EXAME IMAG-MANUT DE ASSISTÊNCIA EM EXAMES DE IMAGENS	0,00	0,00	7.560,00	7.560,00
10.303.1001.2132.0000	SUP. PROFILÁTICO/TERAPEÚTICO 15% REC PRÓPRIO	0,00	0,00	35.760,00	35.760,00
10.303.1001.2204.0000	MANUT DAS AÇÕES DA FARMÁCIA-15% RECURSO PRÓPRIO	0,00	0,00	10.000,00	10.000,00
10	304 Vigilância Sanitária	0,00	48.384,00	585.280,00	633.664,00
10	304 1001 PROMOÇÃO A SAÚDE DE QUALIDADE	0,00	48.384,00	585.280,00	633.664,00
10.304.1001.1073.0000	VIG SANITARIA - AQUISIÇÃO DE EQUIP PARA A VIGILANCIA SANITARIA	0,00	48.384,00	0,00	48.384,00
10.304.1001.2104.0000	VIG-SANIT - MANUTENÇÃO DAS AÇÕES DA VIGILANCIA SANITARIA	0,00	0,00	254.880,00	254.880,00
10.304.1001.2133.0000	VIG. SANITARIA - 15% REC PRÓPRIO	0,00	0,00	330.400,00	330.400,00
10	305 Vigilância Epidemiológica	0,00	1.440,00	340.560,00	342.000,00



PREFEITURA MUNICIPAL DE BREJÃO

R. MELQUIADES BERNARDES, S/N - CNPJ:10131078/0001-00

Orçamento Programa - Exercício de 2025

Anexo 07

Página 6

Lei: 19, Data: 02/10/2024



**PROGRAMA DE TRABALHO DO GOVERNO
 DEMONSTRATIVO DE FUNÇÕES, SUBFUNÇÕES E PROGRAMAS
 POR PROJETOS, ATIVIDADES E OPERAÇÕES ESPECIAIS**
 (Inc. II, § 2º, Art 2º)

Código	Especificação	Operação Especial	Projetos	Atividades	Total		
10	Saúde	0,00	1.980.736,00	15.736.399,00	17.717.135,00		
10	305	Vigilância Epidemiológica	0,00	1.440,00	340.560,00	342.000,00	
10	305	1001	PROMOCAO A SAUDE DE QUALIDADE	0,00	1.440,00	340.560,00	342.000,00
10.305.1001.1074.0000	VIG EPID - AQUISICAO DE EQUIP VIGILANCIA EPIDEMIOLOGICA E AMBIENTAL	0,00	1.440,00	0,00	1.440,00	1.440,00	
10.305.1001.2105.0000	VIG EPID - MANUTENCAO DA VIGILANCIA EPIDEMIOLOGICA E AMBIENTAL	0,00	0,00	6.400,00	6.400,00	6.400,00	
10.305.1001.2134.0000	VIG. EPIDEMIOLOGICA - 15% REC PROPRIO	0,00	0,00	312.600,00	312.600,00	312.600,00	
10.305.1001.2154.0000	CAMPANHAS DE VACINACAO INFANTIL E ADULTOS	0,00	0,00	9.000,00	9.000,00	9.000,00	
10.305.1001.2157.0000	CAMPANHA DE VACINACAO ANTI-RABICA ANIMAL	0,00	0,00	7.560,00	7.560,00	7.560,00	
10.305.1001.2203.0000	MANUT DAS ACOES DE VACINACAO - 15% RECURSO PROPRIO	0,00	0,00	3.000,00	3.000,00	3.000,00	
10	306	Alimentação e Nutrição	0,00	0,00	40.000,00	40.000,00	
10	306	1001	PROMOCAO A SAUDE DE QUALIDADE	0,00	0,00	40.000,00	40.000,00
10.306.1001.2135.0000	ALIMENTACAO/NUTRICAO 15% REC PROPRIO	0,00	0,00	40.000,00	40.000,00	40.000,00	
10	846	Outros Encargos Especiais	0,00	2.712,00	0,00	2.712,00	
10	846	0000	ENCARGOS PUBLICOS DIVERSOS	0,00	2.712,00	0,00	2.712,00
10.846.0000.1006.0000	AMORTIZACAO DE DIVIDA - SAUDE	0,00	1.512,00	0,00	1.512,00	1.512,00	
10.846.0000.1017.0000	INDENIZACOES	0,00	1.200,00	0,00	1.200,00	1.200,00	
12	Educação	0,00	920.000,00	22.722.609,00	23.642.609,00		
12	122	Administração Geral	0,00	0,00	2.644.020,00	2.644.020,00	
12	122	1201	DESENVOLVIMENTO DA EDUCACAO BASICA DE QUALIDADE	0,00	0,00	2.644.020,00	2.644.020,00
12.122.1201.2027.0000	SEC EDUC - MANUTENCAO DAS ATIVIDADES DA SECRETARIA DE EDUCACAO	0,00	0,00	2.644.020,00	2.644.020,00	2.644.020,00	
12	306	Alimentação e Nutrição	0,00	0,00	347.200,00	347.200,00	
12	306	1201	DESENVOLVIMENTO DA EDUCACAO BASICA DE QUALIDADE	0,00	0,00	95.000,00	95.000,00
12.306.1201.2065.0000	MANUT ATIV DE ALIMENTACAO/NUTRICAO - 25% REC PROPRIO	0,00	0,00	95.000,00	95.000,00	95.000,00	
12	306	2703	PROGRAMA MERENDA ESCOLAR	0,00	0,00	252.200,00	252.200,00
12.306.2703.2048.0000	PNAE - MANUT PROGRAMA DE ALIMENTACAO ESCOLAR	0,00	0,00	252.200,00	252.200,00	252.200,00	
12	361	Ensino Fundamental	0,00	920.000,00	15.185.358,00	16.105.358,00	



PREFEITURA MUNICIPAL DE BREJÃO
 R. MELQUIADES BERNARDES, S/N - CNPJ:10131076/0001-00

Orçamento Programa - Exercício de 2025

Anexo 07

Página 7

Lei: 19, Data: 02/10/2024

**PROGRAMA DE TRABALHO DO GOVERNO
 DEMONSTRATIVO DE FUNÇÕES, SUBFUNÇÕES E PROGRAMAS
 POR PROJETOS, ATIVIDADES E OPERAÇÕES ESPECIAIS**
 (Inc. II, § 2º, Art 2º)

Código	Especificação	Operação Especial	Projetos	Atividades	Total
12	Educação	0,00	920.000,00	22.722.609,00	23.642.609,00
12	361 Ensino Fundamental	0,00	920.000,00	15.185.358,00	16.105.358,00
12	361 1201 DESENVOLVIMENTO DA EDUCACAO BASICA DE QUALIDADE	0,00	920.000,00	14.740.638,00	15.660.638,00
12.361.1201.1014.0000	CONSTRUCAO, REFORMA DE UNIDADES ESCOLARES	0,00	540.000,00	0,00	540.000,00
12.361.1201.1015.0000	AQUISICAO DE IMOVEIS PARA O ENSINO	0,00	30.000,00	0,00	30.000,00
12.361.1201.1016.0000	AQUISICAO DE VEICULOS, MOVEIS, MAQUINAS E EQUIPAMENTOS	0,00	100.000,00	0,00	100.000,00
12.361.1201.1048.0000	CONSTRUCAO, REFORMA E AMPLIACAO DE CRECHES MUNICIPAIS	0,00	250.000,00	0,00	250.000,00
12.361.1201.2031.0000	AQUISICAO DE MATERIAIS DIDACTICO-ESCOLAR	0,00	0,00	40.000,00	40.000,00
12.361.1201.2047.0000	MANUT.ATIV DE EDUCACAO FUNDAMENTAL - 25% REC. PROPRIO	0,00	0,00	4.159.000,00	4.159.000,00
12.361.1201.2050.0000	QSE - CUSTEIO DE DESPESAS VINCULADAS AO SALARIO EDUCACAO	0,00	0,00	358.600,00	358.600,00
12.361.1201.2061.0000	PDDE - MANUTENCAO DO PROG DINHEIRO DIRETO NA ESCOLA	0,00	0,00	84.220,00	84.220,00
12.361.1201.2052.0000	BR CARINHOSO - MANUT DO PROGRAMA BRASIL CARINHOSO	0,00	0,00	12.480,00	12.480,00
12.361.1201.2053.0000	PROG MAIS EDUC - MANUTENCAO DO PROGRAMA MAIS EDUCACAO	0,00	0,00	5.000,00	5.000,00
12.361.1201.2057.0000	FUNDEB 30% - CAPACITACAO DE PROFISSIONAIS DA EDUCACAO	0,00	0,00	8.640,00	8.640,00
12.361.1201.2145.0000	REEQUIPAMENTO DAS UNIDADES EDUCACIONAIS	0,00	0,00	20.000,00	20.000,00
12.361.1201.2261.0000	FUNDEB 70% REM. PROFIS, MAG, ENS. FUND. SERIES INICIAIS URBANO	0,00	0,00	2.590.000,00	2.590.000,00
12.361.1201.2262.0000	FUNDEB 70% REM. PROFIS, MAG, ENS. FUND. SERIES INICIAIS RURAL	0,00	0,00	2.170.580,00	2.170.580,00
12.361.1201.2263.0000	FUNDEB 70% REM. PROFIS, MAG, ENS. FUND. SERIES FINAIS URBANO	0,00	0,00	2.174.268,00	2.174.268,00
12.361.1201.2264.0000	FUNDEB 70% REM. PROFIS, MAG, ENS. FUND. SERIES FINAIS RURAL	0,00	0,00	1.078.209,00	1.078.209,00
12.361.1201.2265.0000	FUNDEB 70% REM. PROFIS, MAG, TEMPO INTEGRAL	0,00	0,00	4.000,00	4.000,00
12.361.1201.2266.0000	FUNDEB 30% MANUT. ENS. FUND. SERIES INICIAIS URBANO	0,00	0,00	835.680,00	835.680,00
12.361.1201.2267.0000	FUNDEB 30% MANUT. ENS. FUND. SERIES INICIAIS RURAL	0,00	0,00	307.197,00	307.197,00
12.361.1201.2268.0000	FUNDEB 30% MANUT. ENS. FUND. SERIES FINAIS URBANO	0,00	0,00	588.080,00	588.080,00
12.361.1201.2269.0000	FUNDEB 30% MANUT. ENS. FUND. SERIES FINAIS RURAL	0,00	0,00	285.720,00	285.720,00
12.361.1201.2270.0000	FUNDEB 30% MANUT. ENS. FUND. TEMPO INTEGRAL	0,00	0,00	42.984,00	42.984,00
12	361 2704 PROGRAMA TRANSPORTE ESCOLAR	0,00	0,00	444.720,00	444.720,00
12.361.2704.2045.0000	A CAM ESCOLA - MANUT. PROG. A CAMINHO DA ESCOLA (ESTADUAL)	0,00	0,00	114.720,00	114.720,00
12.361.2704.2048.0000	PNATE - MANUTENCAO DO TRANSPORTE ESCOLAR (FEDERAL)	0,00	0,00	330.000,00	330.000,00
12	362 Ensino Médio	0,00	0,00	6.000,00	6.000,00
12	362 1201 DESENVOLVIMENTO DA EDUCACAO BASICA DE QUALIDADE	0,00	0,00	6.000,00	6.000,00
12.362.1201.2043.0000	GESTAO DE PESSOAL E MANUTENCAO DO ENSINO MEDIO	0,00	0,00	6.000,00	6.000,00
12	364 Ensino Superior	0,00	0,00	13.600,00	13.600,00
12	364 1201 DESENVOLVIMENTO DA EDUCACAO BASICA DE QUALIDADE	0,00	0,00	13.600,00	13.600,00
12.364.1201.2155.0000	MANUTENCAO DO TRANSPORTE UNIVERSITARIO	0,00	0,00	13.600,00	13.600,00
12	365 Educação Infantil	0,00	0,00	2.981.320,00	2.981.320,00



PREFEITURA MUNICIPAL DE BREJÃO
 R MELQUIADES BERNARDES, S/N - CNPJ.10131078/0001-00

Orçamento Programa - Exercício de 2025
 Anexo 07
 Página 8
 Lei: 19, Data: 02/10/2024

**PROGRAMA DE TRABALHO DO GOVERNO
 DEMONSTRATIVO DE FUNÇÕES, SUBFUNÇÕES E PROGRAMAS
 POR PROJETOS, ATIVIDADES E OPERAÇÕES ESPECIAIS**
 (Inc. II, § 2º, Art 2º)

Código	Especificação	Operação Especial	Projetos	Atividades	Total
12	Educação	0,00	920.000,00	22.722.609,00	23.642.609,00
12	365 Educação Infantil	0,00	0,00	2.981.320,00	2.981.320,00
12	365 1201 DESENVOLVIMENTO DA EDUCACAO BASICA DE QUALIDADE	0,00	0,00	2.724.320,00	2.724.320,00
12.365.1201.2271.0000	FUNDEB 70% REM. PROFIS MAG. CRECHE TEMPO PARCIAL	0,00	0,00	1.210.560,00	1.210.560,00
12.365.1201.2272.0000	FUNDEB 70% REM. PROFIS. MAG. CRECHE TEMPO INTEGRAL	0,00	0,00	720,00	720,00
12.365.1201.2273.0000	FUNDEB 70% REM. PROFIS. MAG. PRE-ESCOLA TEMPO PARCIAL	0,00	0,00	959.840,00	959.840,00
12.365.1201.2274.0000	FUNDEB 70% REM. PROFIS. MAG. PRE-ESCOLA TEMPO INTEGRAL	0,00	0,00	720,00	720,00
12.365.1201.2275.0000	FUNDEB 30% MANUT. ENS. INF. CRECHE TEMPO PARCIAL	0,00	0,00	138.320,00	138.320,00
12.365.1201.2276.0000	FUNDEB 30% MANUT. ENS. INF. CRECHE TEMPO INTEGRAL	0,00	0,00	110.320,00	110.320,00
12.365.1201.2277.0000	FUNDEB 30% MANUT. ENS. INF. PRE-ESCOLA TEMPO PARCIAL	0,00	0,00	235.400,00	235.400,00
12.365.1201.2278.0000	FUNDEB 30% MANUT. ENS. INF. PRE-ESCOLA TEMPO INTEGRAL	0,00	0,00	68.440,00	68.440,00
12	365 2401 PROGRAMA EDUCACAO TEMPO INTEGRAL	0,00	0,00	149.000,00	149.000,00
12.365.2401.2058.0000	MANUT ATIV DE EDUCACAO CRECHE - 25% REC PROPRIO	0,00	0,00	149.000,00	149.000,00
12	365 2402 PROGRAMA PRIMEIRA INFANCIA	0,00	0,00	108.000,00	108.000,00
12.365.2402.2046.0000	MANUT ATIV DE EDUCACAO INFANTIL - 25% REC PROPRIO	0,00	0,00	108.000,00	108.000,00
12	366 Educação de Jovens e Adultos	0,00	0,00	609.031,00	609.031,00
12	366 1201 DESENVOLVIMENTO DA EDUCACAO BASICA DE QUALIDADE	0,00	0,00	609.031,00	609.031,00
12.366.1201.2056.0000	MANUT ATIV DE EDUCACAO DE JOVENS E ADULTOS-EJA - 25% REC PROPRIO	0,00	0,00	75.000,00	75.000,00
12.366.1201.2063.0000	FUNDEB 70% EJA - REMUNERACAO PROFIS MAGISTERIO - EJA	0,00	0,00	60.480,00	60.480,00
12.366.1201.2279.0000	FUNDEB 70% EJA - AVALIACAO DO PROCESSO	0,00	0,00	310.511,00	310.511,00
12.366.1201.2284.0000	FUNDEB 30% MANUTENCAO DO ENS. EJA AVALIACAO DO PROCESSO	0,00	0,00	163.040,00	163.040,00
12	367 Educação Especial	0,00	0,00	936.080,00	936.080,00
12	367 1201 DESENVOLVIMENTO DA EDUCACAO BASICA DE QUALIDADE	0,00	0,00	936.080,00	936.080,00
12.367.1201.2059.0000	MANUT ATIV DE EDUCACAO ESPECIAL - 25% REC PROPRIO	0,00	0,00	56.000,00	56.000,00
12.367.1201.2064.0000	MANUT ATIV DE EDUCACAO AEE - 25% REC PROPRIO	0,00	0,00	60.000,00	60.000,00
12.367.1201.2143.0000	FUNDEB 70% ESP - REMUNERACAO PROFISSIONAIS MAGISTERIO - EDUCACAO ESPECIAL	0,00	0,00	202.320,00	202.320,00
12.367.1201.2144.0000	FUNDEB 30% ESP - MANUTENCAO E DESENVOLVIMENTO DA EDUCACAO ESPECIAL	0,00	0,00	57.800,00	57.800,00
12.367.1201.2280.0000	FUNDEB 70% ESPECIAL-REMUN. PROFIS. MAG. AEE	0,00	0,00	235.040,00	235.040,00
12.367.1201.2281.0000	FUNDEB 30% ESPECIAL-MANUT. ENS. AEE	0,00	0,00	11.280,00	11.280,00
12.367.1201.2282.0000	FUNDEB 70% ESP-REMUN. PROFIS. MAG. ENS. INDIGENA/QUILOMBOLA	0,00	0,00	263.040,00	263.040,00
12.367.1201.2283.0000	FUNDEB 30% ESPECIAL-MANUT. ENS. INDIGENA/QUILOMBOLA	0,00	0,00	50.600,00	50.600,00
13	Cultura	0,00	1.500,00	1.156.180,00	1.157.680,00
13	392 Difusão Cultural	0,00	1.500,00	1.156.180,00	1.157.680,00
13	392 1301 DESENVOLVIMENTO E PROMOCAO CULTURAL	0,00	0,00	994.680,00	994.680,00
13.392.1301.2084.0000	FESTIVIDADES TRADICIONAIS E FOLCLORICAS	0,00	0,00	807.560,00	807.560,00
13.392.1301.2089.0000	GESTAO ADMINISTRATIVA DA UNIDADE DE CULTURA	0,00	0,00	187.120,00	187.120,00
13	392 1302 PRESERVACAO DO PATRIMONIO HISTORICO	0,00	1.500,00	8.500,00	10.000,00
13.392.1302.1026.0000	BIBLIOTECA - OBRAS NA BIBLIOTECA PUBLICA MUNICIPAL	0,00	1.500,00	0,00	1.500,00
13.392.1302.2086.0000	BIBLIOTECA - MANUTENCAO DA BIBLIOTECA PUBLICA MUNICIPAL	0,00	0,00	8.500,00	8.500,00



PREFEITURA MUNICIPAL DE BREJÃO
 R MELQUIADES BERNARDES, S/N - CNPJ:10131076/0001-00

Orçamento Programa - Exercício de 2025
 Anexo 07
 Página 9
 Lei: 19, Data: 02/10/2024

**PROGRAMA DE TRABALHO DO GOVERNO
 DEMONSTRATIVO DE FUNÇÕES, SUBFUNÇÕES E PROGRAMAS
 POR PROJETOS, ATIVIDADES E OPERAÇÕES ESPECIAIS**
 (Inc. II, § 2º, Art. 2º)

Código	Especificação	Operação Especial	Projetos	Atividades	Total
13	Cultura	0,00	1.500,00	1.156.180,00	1.157.680,00
13	392 Difusão Cultural	0,00	1.500,00	1.156.180,00	1.157.680,00
13	392 2708 LEI DE FOMENTO A CULTURA	0,00	0,00	153.000,00	153.000,00
13.392.2708.2296.0000	ACOES DE FOMENTO A CULTURA LEI PAULO GUSTAVO	0,00	0,00	79.000,00	79.000,00
13.392.2708.2296.0000	PNAB-LEI ALDIR BLANC DE FOMENTO A CULTURA	0,00	0,00	74.000,00	74.000,00
15	Urbanismo	0,00	611.200,00	3.122.520,00	3.733.720,00
15	122 Administração Geral	0,00	0,00	3.012.440,00	3.012.440,00
15	122 1503 DESENVOLVIMENTO URBANO INFRAESTRUTURA URBANISTICA	0,00	0,00	3.012.440,00	3.012.440,00
15.122.1503.2071.0000	MANUTENCAO DAS ATIVIDADES DA UNIDADE	0,00	0,00	3.012.440,00	3.012.440,00
15	244 Assistência Comunitaria	0,00	2.400,00	0,00	2.400,00
15	244 1503 DESENVOLVIMENTO URBANO INFRAESTRUTURA URBANISTICA	0,00	2.400,00	0,00	2.400,00
15.244.1503.1039.0000	OBRAS DE APOIO A COMUNIDADE	0,00	2.400,00	0,00	2.400,00
15	451 Infra-Estrutura Urbana	0,00	541.240,00	0,00	541.240,00
15	451 1502 REABILITACAO DE AREAS URBANAS	0,00	41.240,00	0,00	41.240,00
15.451.1502.1040.0000	CONSTRUCAO, REFORMA E/OU AMPLIACAO DE CEMITERIOS	0,00	30.240,00	0,00	30.240,00
15.451.1502.1042.0000	DESAPROPRIACAO E DEMOLICAO DE IMOVEIS	0,00	11.000,00	0,00	11.000,00
15	451 1505 INTERVENCOES VARIAVEIS POLITICAS PUBLICAS	0,00	500.000,00	0,00	500.000,00
15.451.1505.1043.0000	PAVIMENTACAO, CALCAMENTO DE VIAS E ACESSOS	0,00	500.000,00	0,00	500.000,00
15	452 Serviços Urbanos	0,00	67.560,00	110.080,00	177.640,00
15	452 1503 DESENVOLVIMENTO URBANO INFRAESTRUTURA URBANISTICA	0,00	67.560,00	71.200,00	138.760,00
15.452.1503.1044.0000	OBRAS EM PRACAS, PARQUES, JARDINS E AREAS DE LAZER PUBLICAS	0,00	60.000,00	0,00	60.000,00
15.452.1503.1046.0000	AQUISICAO DE EQUIPAMENTOS PARA MODERNIZACAO DOS SERVICOS PUBLICOS	0,00	7.560,00	0,00	7.560,00
15.452.1503.2072.0000	SERVICOS URBANOS: INC. COLETA DE LIXO E ILUMINACAO PUBLICA	0,00	0,00	71.200,00	71.200,00
15	452 1505 INTERVENCOES VARIAVEIS POLITICAS PUBLICAS	0,00	0,00	18.360,00	18.360,00
15.452.1505.2073.0000	REPOSICAO DE CALCAMENTO EM VIAS PUBLICAS	0,00	0,00	18.360,00	18.360,00
15	452 1801 CIDADE VERDE - VEGETACAO URBANA	0,00	0,00	13.320,00	13.320,00
15.452.1801.2070.0000	ACOES VOLTADAS A GESTAO AMBIENTAL	0,00	0,00	13.320,00	13.320,00
15	452 2707 MEIO AMBIENTE:SUSTENTABILIDADE	0,00	0,00	7.200,00	7.200,00
15.452.2707.2294.0000	MANUT GESTAO AMBIENTAL E SUSTENTABILIDADE	0,00	0,00	7.200,00	7.200,00
16	Habitação	0,00	15.120,00	0,00	15.120,00
16	482 Habitação Urbana	0,00	15.120,00	0,00	15.120,00
16	482 1601 DESENVOLVIMENTO HABITACIONAL	0,00	15.120,00	0,00	15.120,00
16.482.1601.1031.0000	OBRAS EM HABITACAO POPULAR - PSH E OUTROS	0,00	15.120,00	0,00	15.120,00



PREFEITURA MUNICIPAL DE BREJÃO
 R. MELQUIADES BERNARDES, S/N - CNPJ 10131076/0001-00

Orçamento Programa - Exercício de 2025
 Anexo 07
 Página 10
 Lei: 19, Data: 02/10/2024

**PROGRAMA DE TRABALHO DO GOVERNO
 DEMONSTRATIVO DE FUNÇÕES, SUBFUNÇÕES E PROGRAMAS
 POR PROJETOS, ATIVIDADES E OPERAÇÕES ESPECIAIS**
 (Inc. II, § 2º, Art. 2º)

Código	Especificação	Operação Especial	Projetos	Atividades	Total
17	Saneamento	0,00	12.400,00	28.200,00	40.600,00
17	122 Administração Geral	0,00	2.400,00	0,00	2.400,00
17	122 1702 AGUA E ESGOTO - INFRAESTRUTURA E MODERNIZAÇÃO	0,00	2.400,00	0,00	2.400,00
17.122.1702.1058.0000	AQUISIÇÃO DE MAQUINAS E EQUIPAMENTOS DIVERSOS SANEAMENTO	0,00	2.400,00	0,00	2.400,00
17	511 Saneamento Básico Rural	0,00	0,00	7.200,00	7.200,00
17	511 1701 AGUA E ESGOTO - SERVICOS URBANOS	0,00	0,00	7.200,00	7.200,00
17.511.1701.2083.0000	ABASTECIMENTO EMERGENCIAL DE AGUA	0,00	0,00	7.200,00	7.200,00
17	512 Saneamento Básico Urbano	0,00	10.000,00	21.000,00	31.000,00
17	512 1702 AGUA E ESGOTO - INFRAESTRUTURA E MODERNIZAÇÃO	0,00	10.000,00	21.000,00	31.000,00
17.512.1702.1033.0000	CONSTRUCAO, AMPLIACAO E MELHORIA DE SANEAMENTO BASICO	0,00	5.000,00	0,00	5.000,00
17.512.1702.1034.0000	EXECUCAO DE OBRAS EM CONTROLE SANITARIO E AMBIENTAL	0,00	5.000,00	0,00	5.000,00
17.512.1702.2069.0000	SISTEMA DE SANEAMENTO URBANO E DRENAGEM PLUVIAL	0,00	0,00	21.000,00	21.000,00
18	Gestão Ambiental	0,00	12.000,00	67.000,00	79.000,00
18	542 Controle Ambiental	0,00	0,00	67.000,00	67.000,00
18	542 2707 MEIO AMBIENTE-SUSTENTABILIDADE	0,00	0,00	67.000,00	67.000,00
18.542.2707.2294.0000	MANUT GESTAO AMBIENTAL E SUSTENTABILIDADE	0,00	0,00	67.000,00	67.000,00
18	543 Recuperação de Áreas Degradadas	0,00	12.000,00	0,00	12.000,00
18	543 1802 CIDADE LIMPA - DEFESA DO MEIO AMBIENTE	0,00	12.000,00	0,00	12.000,00
18.543.1802.1035.0000	RECUPERACAO EM AREAS DEGRADADAS	0,00	6.000,00	0,00	6.000,00
18.543.1802.1036.0000	OBRAS HIDRICAS EM ADUTORAS, BARRAGENS E OUTROS	0,00	6.000,00	0,00	6.000,00
19	Ciência e Tecnologia	0,00	0,00	119.800,00	119.800,00
19	126 Tecnologia da Informação	0,00	0,00	119.800,00	119.800,00
19	126 0401 TECNOLOGIA DA INFORMACAO E TRANSPARENCIA	0,00	0,00	119.800,00	119.800,00
19.126.0401.2014.0000	SEC. TECNOLOGIA DA INFORMACAO E TRANSPARENCIA T.I.	0,00	0,00	119.800,00	119.800,00
20	Agricultura	0,00	450.720,00	1.405.936,00	1.856.656,00
20	122 Administração Geral	0,00	45.380,00	1.255.624,00	1.300.984,00
20	122 2001 DESENVOLVIMENTO E INFRAESTRUTURA RURAL	0,00	45.380,00	1.255.624,00	1.300.984,00
20.122.2001.1046.0000	AQUISIÇÃO DE VEICULOS, MOVEIS, MAQUINAS E EQUIPAMENTOS	0,00	45.360,00	0,00	45.360,00
20.122.2001.2076.0000	MANUTENCAO DAS ATIVIDADES DA UNIDADE	0,00	0,00	1.255.624,00	1.255.624,00
20	605 Abastecimento	0,00	240,00	53.712,00	53.952,00



PREFEITURA MUNICIPAL DE BREJÃO
 R MELQUIADES BERNARDES, S/N - CNPJ:10131076/0001-00

Orçamento Programa - Exercício de 2025
 Anexo 07
 Pagina 11

Lei: 19, Data: 02/10/2024

**PROGRAMA DE TRABALHO DO GOVERNO
 DEMONSTRATIVO DE FUNÇÕES, SUBFUNÇÕES E PROGRAMAS
 POR PROJETOS, ATIVIDADES E OPERAÇÕES ESPECIAIS**
 (Inc. II, § 2º, Art. 2º)

Código	Especificação	Operação Especial	Projetos	Atividades	Total
20	Agricultura	0,00	460.720,00	1.405.936,00	1.866.656,00
20	605 Abastecimento	0,00	240,00	53.712,00	53.952,00
20	605 2002 FOMENTO AO ABASTECIMENTO ALIMENTAR	0,00	240,00	53.712,00	53.952,00
20.605.2002.1050.0000	CONSTRUCAO CENTRO DE ABASTECIMENTO DE PRODUTOS PRIMARIOS	0,00	120,00	0,00	120,00
20.605.2002.1051.0000	OBRAS EM CURRAIS DE ANIMAIS E PARQUES DE EXPOSICOES	0,00	120,00	0,00	120,00
20.605.2002.2077.0000	MANUTENCAO DE MERCADOS E CENTRAL DE ABASTECIMENTO	0,00	0,00	53.712,00	53.712,00
20	608 Extensão Rural	0,00	50.000,00	30.000,00	80.000,00
20	608 2001 DESENVOLVIMENTO E INFRAESTRUTURA RURAL	0,00	50.000,00	30.000,00	80.000,00
20.608.2001.1054.0000	OBRAS DE APOIO A AGRICULTURA, PERFURACAO DE POÇOS	0,00	50.000,00	0,00	50.000,00
20.608.2001.2101.0000	DESENVOLVIMENTO E INFRAESTRUTURA RURAL	0,00	0,00	30.000,00	30.000,00
20	608 PROMOÇÃO DA PRODUÇÃO AGROPECUÁRIA	0,00	15.120,00	48.600,00	63.720,00
20	608 2001 DESENVOLVIMENTO E INFRAESTRUTURA RURAL	0,00	15.120,00	48.600,00	63.720,00
20.608.2001.1055.0000	PISCICULTURA	0,00	15.120,00	0,00	15.120,00
20.608.2001.2078.0000	DISTRIBUICAO DE SEMENTES E MUDAS	0,00	0,00	48.600,00	48.600,00
20	609 DEFESA AGROPECUÁRIA	0,00	0,00	18.000,00	18.000,00
20	609 2001 DESENVOLVIMENTO E INFRAESTRUTURA RURAL	0,00	0,00	18.000,00	18.000,00
20.609.2001.2079.0000	AÇÕES DE DEFESA SANITARIA E VACINAÇÃO	0,00	0,00	18.000,00	18.000,00
20	782 Transporte Rodoviário	0,00	350.000,00	0,00	350.000,00
20	782 2001 DESENVOLVIMENTO E INFRAESTRUTURA RURAL	0,00	350.000,00	0,00	350.000,00
20.782.2001.1041.0000	OBRAS EM PONTES, PASSAGENS MOLHADAS E REPARACAO DE ESTRADAS VICINAIS	0,00	350.000,00	0,00	350.000,00
24	Comunicações	0,00	0,00	91.000,00	91.000,00
24	131 Comunicação Social	0,00	0,00	91.000,00	91.000,00
24	131 2706 COMUNICACAO SOCIAL	0,00	0,00	91.000,00	91.000,00
24.131.2706.2293.0000	MANUT DAS ATV DA SEC COMUNICACAO SOCIAL	0,00	0,00	91.000,00	91.000,00
25	Energia	0,00	6.000,00	0,00	6.000,00
25	752 Energia Elétrica	0,00	6.000,00	0,00	6.000,00
25	752 1504 ILUMINACAO PUBLICA EFICIENTE	0,00	6.000,00	0,00	6.000,00
25.752.1504.1037.0000	AMPLIACAO DE REDES DE ENERGIA E EXPANSAO DA ILUMINACAO URBANA E RURAL	0,00	6.000,00	0,00	6.000,00
26	Transporte	0,00	6.000,00	394.000,00	400.000,00
26	782 Transporte Rodoviário	0,00	6.000,00	394.000,00	400.000,00
26	782 1507 PROMOCAO A MOBILIDADE	0,00	6.000,00	394.000,00	400.000,00
26.782.1507.1047.0000	EXECUCAO DE OBRAS RODOVIARIAS	0,00	6.000,00	0,00	6.000,00
26.782.1507.2075.0000	INFRAESTRUTURA DE TRANSPORTES	0,00	0,00	394.000,00	394.000,00



PREFEITURA MUNICIPAL DE BREJÃO
 R MELQUIADES BERNARDES, S/N - CNPJ:10131075/0001-00

Orçamento Programa - Exercício de 2025

Anexo 07

Página 12

Lei: 19, Data: 02/10/2024

**PROGRAMA DE TRABALHO DO GOVERNO
 DEMONSTRATIVO DE FUNÇÕES, SUBFUNÇÕES E PROGRAMAS
 POR PROJETOS, ATIVIDADES E OPERAÇÕES ESPECIAIS**
 (Inc. II, § 2º, Art. 2º)

Código	Especificação	Operação Especial	Projetos	Atividades	Total
26	Transporte	0,00	6.000,00	394.000,00	400.000,00
27	Desporto e Lazer	0,00	10.000,00	190.400,00	200.400,00
27	695 Turismo	0,00	0,00	44.840,00	44.840,00
27	695 2301 ESTRUTURACAO DOS SEGUIMENTOS TURISTICOS	0,00	0,00	44.840,00	44.840,00
27.695.2301.3087.0000	MANUTENCAO DAS ATIVIDADES DO DPTO TURISMO E LAZER	0,00	0,00	44.840,00	44.840,00
27	812 Desporto Comunitario	0,00	10.000,00	145.560,00	155.560,00
27	812 2701 ESPORTE LAZER - INFRAESTRUTURA E MODERNIZACAO ESPORTIVA	0,00	5.000,00	118.000,00	123.000,00
27.812.2701.1080.0000	AQUISICAO DE VEICULOS, MOVEIS, MAQUINAS E EQUIPAMENTOS	0,00	5.000,00	0,00	5.000,00
27.812.2701.2085.0000	MANUTENCAO DAS ATIVIDADES DA SEC DE ESPORTES	0,00	0,00	118.000,00	118.000,00
27	812 2702 DESENVOLVIMENTO DO ESPORTE E ATIVIDADES MOTORAS	0,00	5.000,00	27.560,00	32.560,00
27.812.2702.1061.0000	OBRAS EM GINASIO, QUADRAS E OUTROS	0,00	5.000,00	0,00	5.000,00
27.812.2702.2088.0000	INCENTIVO AO DESPORTO AMADOR E PATROCINIOS	0,00	0,00	27.560,00	27.560,00
28	Encargos Especiais	0,00	14.760,00	165.700,00	180.460,00
28	843 Serviço de Dívida Interna	0,00	14.760,00	162.200,00	176.960,00
28	843 0403 GESTAO ADMINISTRATIVA DO MUNICIPIO	0,00	14.760,00	162.200,00	176.960,00
28.843.0403.1001.0000	DIVIDAS DIVERSAS CONTRATADAS	0,00	14.760,00	0,00	14.760,00
28.843.0403.2012.0000	ENCARGOS DA DIVIDA PUBLICA E PRECATORIOS	0,00	0,00	21.000,00	21.000,00
28.843.0403.2152.0000	DIVIDAS CONTRATADAS INSS	0,00	0,00	80.000,00	80.000,00
28.843.0403.2153.0000	DIVIDAS CONTRATADAS RPPS	0,00	0,00	60.000,00	60.000,00
28.843.0403.3003.0000	INDENIZACOES E RESTITUICOES	0,00	0,00	1.200,00	1.200,00
28	846 Outros Encargos Especiais	0,00	0,00	3.500,00	3.500,00
28	846 0000 ENCARGOS PUBLICOS DIVERSOS	0,00	0,00	3.500,00	3.500,00
28.846.0000.2005.0000	PARCELAMENTO DA DIVIDA DO INSS	0,00	0,00	3.500,00	3.500,00
99	Reserva de Contingência	3.000.000,00	0,00	0,00	3.000.000,00
99	999 Reserva de Contingência	3.000.000,00	0,00	0,00	3.000.000,00
99	999 9999 RESERVA DE CONTINGENCIA	3.000.000,00	0,00	0,00	3.000.000,00
99.999.9999.9999.0000	RESERVA DE CONTINGENCIA	3.000.000,00	0,00	0,00	3.000.000,00
TOTAL		3.000.000,00	4.360.556,00	63.639.444,00	71.000.000,00



PREFEITURA MUNICIPAL DE BREJÃO
R MELQUIADES BERNARDES, S/N - CNPJ:10131076/0001-06

Orçamento Programa - Exercício de: 2025
Anexo 07
Página 13
Lei: 19, Data: 02/10/2024

**PROGRAMA DE TRABALHO DO GOVERNO
DEMONSTRATIVO DE FUNÇÕES, SUBFUNÇÕES E PROGRAMAS
POR PROJETOS, ATIVIDADES E OPERAÇÕES ESPECIAIS**
(Inc. II, § 2º, Art. 2º)

Código	Especificação	Operação Especial	Projetos	Atividades	Total
		LEISABETH BARROS DE SANTANA PREFEITA			



**DESPESA POR FUNÇÃO, SUBFUNÇÃO E PROGRAMAS
CONFORME O VÍNCULO COM OS RECURSOS**

(Inc. II, § 2º, Art. 2º)

Código	Especificação	Ordinário	Vinculado	Adm. Indireta	Total
01	Legislativa			1.999.800,00	1.999.800,00
01 031	Ação Legislativa			1.999.800,00	1.999.800,00
01 031 0101	LEGISLATIVO MUNICIPAL			887.000,00	887.000,00
01 031 0102	GESTÃO ADMINISTRATIVA DA CÂMARA			1.112.800,00	1.112.800,00
04	Administração	5.847.320,00			5.847.320,00
04 121	Planejamento e Orçamento	404.260,00			404.260,00
04 121 0403	GESTÃO ADMINISTRATIVA DO MUNICÍPIO	404.260,00			404.260,00
04 122	Administração Geral	5.088.860,00			5.088.860,00
04 122 0402	MODERNIZAÇÃO DA GESTÃO PÚBLICA	87.400,00			87.400,00
04 122 0403	GESTÃO ADMINISTRATIVA DO MUNICÍPIO	4.766.220,00			4.766.220,00
04 122 1502	REABILITAÇÃO DE ÁREAS URBANAS	329.000,00			329.000,00
04 122 1507	PROMOÇÃO À MOBILIDADE	6.240,00			6.240,00
04 123	Administração Financeira	116.200,00			116.200,00
04 123 0403	GESTÃO ADMINISTRATIVA DO MUNICÍPIO	116.200,00			116.200,00
04 124	Controle Interno	238.000,00			238.000,00
04 124 0403	GESTÃO ADMINISTRATIVA DO MUNICÍPIO	238.000,00			238.000,00
06	Segurança Pública	375.000,00			375.000,00
06 162	Defesa Civil	375.000,00			375.000,00
06 162 0602	FORTELECIMENTO DA DEFESA CIVIL	375.000,00			375.000,00
08	Assistência Social			3.297.700,00	3.297.700,00
08 122	Administração Geral			1.405.112,00	1.405.112,00
08 122 0801	GESTÃO DA ASSISTÊNCIA SOCIAL			1.405.112,00	1.405.112,00
08 123	Administração Financeira			1.512,00	1.512,00
08 123 0801	GESTÃO DA ASSISTÊNCIA SOCIAL			1.512,00	1.512,00
08 242	Assistência à Pessoa com Deficiência			6.480,00	6.480,00
08 242 0803	FORTELECIMENTO DA REDE DE PROTEÇÃO SOCIAL ESPECIAL			6.480,00	6.480,00
08 243	Assistência à Criança e ao Adolescente			231.200,00	231.200,00
08 243 0805	PROMOÇÃO DOS DIREITOS DA CRIANÇA E DO ADOLESCENTE			231.200,00	231.200,00
08 244	Assistência Comunitária			1.626.996,00	1.626.996,00
08 244 0801	GESTÃO DA ASSISTÊNCIA SOCIAL			88.808,00	88.808,00
08 244 0802	FORTELECIMENTO DA REDE DE PROTEÇÃO SOCIAL ESPECIAL			290.536,00	290.536,00
08 244 0803	FORTELECIMENTO DA REDE DE PROTEÇÃO SOCIAL ESPECIAL			815.972,00	815.972,00
08 244 0804	SERVIÇOS ASSISTENCIAIS			402.600,00	402.600,00
08 244 2402	PROGRAMA PRIMEIRA INFÂNCIA			229.060,00	229.060,00
08 843	Serviço de Dívida Interna			12.000,00	12.000,00
08 843 0000	ENCARGOS PÚBLICOS DIVERSOS			12.000,00	12.000,00
08 846	Outros Encargos Especiais			14.400,00	14.400,00
08 846 0000	ENCARGOS PÚBLICOS DIVERSOS			14.400,00	14.400,00
09	Previdência Social			7.230.000,00	7.230.000,00
09 272	Previdência do Regime Estatutário			7.230.000,00	7.230.000,00
09 272 0901	GESTÃO PREVIDENCIÁRIA			7.230.000,00	7.230.000,00
10	Saúde			17.717.135,00	17.717.135,00





PREFEITURA MUNICIPAL DE BREJÃO
R MELQUIADES BERNARDES, S/N - CNPJ-10131076/0001-00

Orçamento Programa - Exercício de 2025
Anexo 08
Página 2
Lei: 19, Data: 02/10/2024

**DESPESA POR FUNÇÃO, SUBFUNÇÃO E PROGRAMAS
CONFORME O VÍNCULO COM OS RECURSOS**
(Inc. II, § 2º, Art. 2º)

Código	Especificação	Ordinário	Vinculado	Adm. Indireta	Total
10 122	Administração Geral			2.723.400,00	2.723.400,00
10 122 1001	PROMOCAO A SAUDE DE QUALIDADE			8.840,00	8.840,00
10 122 1002	SUPORTE AO SERVICO DE SAUDE			2.714.560,00	2.714.560,00
10 123	Administração Financeira			120,00	120,00
10 123 1004	GESTAO DOS SERVICOS DE SAUDE			120,00	120,00
10 301	Atenção Básica			6.926.494,00	6.926.494,00
10 301 0000	ENCARGOS PUBLICOS DIVERSOS			24.000,00	24.000,00
10 301 1001	PROMOCAO A SAUDE DE QUALIDADE			6.795.494,00	6.795.494,00
10 301 1002	SUPORTE AO SERVICO DE SAUDE			91.000,00	91.000,00
10 301 2402	PROGRAMA PRIMEIRA INFANCIA			16.000,00	16.000,00
10 302	Assistência Hospitalar e Ambulatorial			6.889.585,00	6.889.585,00
10 302 1001	PROMOCAO A SAUDE DE QUALIDADE			6.729.025,00	6.729.025,00
10 302 1002	SUPORTE AO SERVICO DE SAUDE			160.560,00	160.560,00
10 303	Suporte Profilático e Terapêutico			159.160,00	159.160,00
10 303 1001	PROMOCAO A SAUDE DE QUALIDADE			159.160,00	159.160,00
10 304	Vigilância Sanitária			633.664,00	633.664,00
10 304 1001	PROMOCAO A SAUDE DE QUALIDADE			633.664,00	633.664,00
10 305	Vigilância Epidemiológica			342.000,00	342.000,00
10 305 1001	PROMOCAO A SAUDE DE QUALIDADE			342.000,00	342.000,00
10 306	Alimentação e Nutrição			40.000,00	40.000,00
10 306 1001	PROMOCAO A SAUDE DE QUALIDADE			40.000,00	40.000,00
10 846	Outros Encargos Especiais			2.712,00	2.712,00
10 846 0000	ENCARGOS PUBLICOS DIVERSOS			2.712,00	2.712,00
12	Educação			23.642.609,00	23.642.609,00
12 122	Administração Geral			2.644.020,00	2.644.020,00
12 122 1201	DESENVOLVIMENTO DA EDUCACAO BASICA DE QUALIDADE			2.644.020,00	2.644.020,00
12 306	Alimentação e Nutrição			347.200,00	347.200,00
12 306 1201	DESENVOLVIMENTO DA EDUCACAO BASICA DE QUALIDADE			95.000,00	95.000,00
12 306 2703	PROGRAMA MERENDA ESCOLAR			252.200,00	252.200,00
12 361	Ensino Fundamental			16.105.358,00	16.105.358,00
12 361 1201	DESENVOLVIMENTO DA EDUCACAO BASICA DE QUALIDADE			15.660.638,00	15.660.638,00
12 361 2704	PROGRAMA TRANSPORTE ESCOLAR			444.720,00	444.720,00
12 362	Ensino Médio			6.000,00	6.000,00
12 362 1201	DESENVOLVIMENTO DA EDUCACAO BASICA DE QUALIDADE			6.000,00	6.000,00
12 364	Ensino Superior			13.600,00	13.600,00
12 364 1201	DESENVOLVIMENTO DA EDUCACAO BASICA DE QUALIDADE			13.600,00	13.600,00
12 365	Educação Infantil			2.981.320,00	2.981.320,00
12 365 1201	DESENVOLVIMENTO DA EDUCACAO BASICA DE QUALIDADE			2.724.320,00	2.724.320,00
12 365 2401	PROGRAMA EDUCACAO TEMPO INTEGRAL			149.000,00	149.000,00
12 365 2402	PROGRAMA PRIMEIRA INFANCIA			108.000,00	108.000,00
12 366	Educação de Jovens e Adultos			609.031,00	609.031,00
12 366 1201	DESENVOLVIMENTO DA EDUCACAO BASICA DE QUALIDADE			609.031,00	609.031,00
12 367	Educação Especial			936.080,00	936.080,00
12 367 1201	DESENVOLVIMENTO DA EDUCACAO BASICA DE			936.080,00	936.080,00



PREFEITURA MUNICIPAL DE BREJÃO
R MELQUIADES BERNARDES, S/N - CNPJ:10131078/0001-00

Orçamento Programa - Exercício de 2025

Anexo 08

Página 3

Lei: 19, Data: 02/10/2024

**DESPESA POR FUNÇÃO, SUBFUNÇÃO E PROGRAMAS
CONFORME O VÍNCULO COM OS RECURSOS**
(Inc. II, § 2º, Art. 2º)

Código	Especificação	Ordinário	Vinculado	Adm. Indireta	Total
QUALIDADE					
13	Cultura	1.004.680,00	153.000,00		1.157.680,00
13 392	Difusão Cultural	1.004.680,00	153.000,00		1.157.680,00
13 392 1301	DESENVOLVIMENTO E PROMOÇÃO CULTURAL	994.680,00			994.680,00
13 392 1302	PRESERVAÇÃO DO PATRIMÔNIO HISTÓRICO	10.000,00			10.000,00
13 392 2708	LEI DE FOMENTO A CULTURA		153.000,00		153.000,00
15	Urbanismo	3.233.720,00	500.000,00		3.733.720,00
15 122	Administração Geral	3.012.440,00			3.012.440,00
15 122 1503	DESENVOLVIMENTO URBANO INFRAESTRUTURA URBANÍSTICA	3.012.440,00			3.012.440,00
15 244	Assistência Comunitária	2.400,00			2.400,00
15 244 1503	DESENVOLVIMENTO URBANO INFRAESTRUTURA URBANÍSTICA	2.400,00			2.400,00
15 451	Infra-Estrutura Urbana	41.240,00	500.000,00		541.240,00
15 451 1502	REABILITAÇÃO DE ÁREAS URBANAS	41.240,00			41.240,00
15 451 1505	INTERVENÇÕES VARIÁVEIS POLÍTICAS PÚBLICAS		500.000,00		500.000,00
15 452	Serviços Urbanos	177.640,00			177.640,00
15 452 1503	DESENVOLVIMENTO URBANO INFRAESTRUTURA URBANÍSTICA	138.760,00			138.760,00
15 452 1505	INTERVENÇÕES VARIÁVEIS POLÍTICAS PÚBLICAS	18.360,00			18.360,00
15 452 1801	CIDADE VERDE - VEGETAÇÃO URBANA	13.320,00			13.320,00
15 452 2707	MEIO AMBIENTE/SUSTENTABILIDADE	7.200,00			7.200,00
16	Habitação	15.120,00			15.120,00
16 482	Habitação Urbana	15.120,00			15.120,00
16 482 1601	DESENVOLVIMENTO HABITACIONAL	15.120,00			15.120,00
17	Saneamento	40.600,00			40.600,00
17 122	Administração Geral	2.400,00			2.400,00
17 122 1702	ÁGUA E ESGOTO - INFRAESTRUTURA E MODERNIZAÇÃO	2.400,00			2.400,00
17 511	Saneamento Básico Rural	7.200,00			7.200,00
17 511 1701	ÁGUA E ESGOTO - SERVIÇOS URBANOS	7.200,00			7.200,00
17 512	Saneamento Básico Urbano	31.000,00			31.000,00
17 512 1702	ÁGUA E ESGOTO - INFRAESTRUTURA E MODERNIZAÇÃO	31.000,00			31.000,00
18	Gestão Ambiental	78.000,00			78.000,00
18 542	Controle Ambiental	67.000,00			67.000,00
18 542 2707	MEIO AMBIENTE/SUSTENTABILIDADE	67.000,00			67.000,00
18 543	Recuperação de Áreas Degradadas	12.000,00			12.000,00
18 543 1602	CIDADE LIMPA - DEFESA DO MEIO AMBIENTE	12.000,00			12.000,00
19	Ciência e Tecnologia	119.800,00			119.800,00
19 126	Tecnologia da Informação	119.800,00			119.800,00
19 126 0401	TECNOLOGIA DA INFORMAÇÃO E TRANSPARÊNCIA	119.800,00			119.800,00
20	Agricultura	1.516.658,00	350.000,00		1.866.658,00
20 122	Administração Geral	1.300.984,00			1.300.984,00
20 122 2001	DESENVOLVIMENTO E INFRAESTRUTURA RURAL	1.300.984,00			1.300.984,00





PREFEITURA MUNICIPAL DE BREJÃO
R. MELOUIADES BERNARDES, S/N - CNPJ:10131076/0001-00

Orçamento Programa - Exercício de 2025

Anejo 08

Página 4

Lei: 19, Data: 02/10/2024

**DESPESA POR FUNÇÃO, SUBFUNÇÃO E PROGRAMAS
CONFORME O VÍNCULO COM OS RECURSOS**

(Inc. II, § 2º, Art. 2º)

Código	Especificação	Orçatório	Vinculado	Adm. Indireta	Total
20 605	Abastecimento	53.952,00			53.952,00
20 605 2002	FOMENTO AO ABASTECIMENTO ALIMENTAR	53.952,00			53.952,00
20 606	Extensão Rural	80.000,00			80.000,00
20 606 2001	DESENVOLVIMENTO E INFRAESTRUTURA RURAL	80.000,00			80.000,00
20 606	PROMOCAO DA PRODUCAO AGROPECUARIA	63.720,00			63.720,00
20 606 2001	DESENVOLVIMENTO E INFRAESTRUTURA RURAL	63.720,00			63.720,00
20 609	DEFESA AGROPECUARIA	18.000,00			18.000,00
20 609 2001	DESENVOLVIMENTO E INFRAESTRUTURA RURAL	18.000,00			18.000,00
20 782	Transporte Rodoviário		350.000,00		350.000,00
20 782 2001	DESENVOLVIMENTO E INFRAESTRUTURA RURAL		350.000,00		350.000,00
24	Comunicações	91.000,00			91.000,00
24 131	Comunicação Social	91.000,00			91.000,00
24 131 2706	COMUNICACAO SOCIAL	91.000,00			91.000,00
25	Energia	6.000,00			6.000,00
25 752	Energia Elétrica	6.000,00			6.000,00
25 752 1504	ILUMINACAO PUBLICA EFICIENTE	6.000,00			6.000,00
26	Transporte	400.000,00			400.000,00
26 782	Transporte Rodoviário	400.000,00			400.000,00
26 782 1507	PROMOCAO A MOBILIDADE	400.000,00			400.000,00
27	Desporto e Lazer	200.400,00			200.400,00
27 695	Turismo	44.840,00			44.840,00
27 695 2301	ESTRUTURACAO DOS SEGUIMENTOS TURISTICOS	44.840,00			44.840,00
27 812	Desporto Comunitário	155.560,00			155.560,00
27 812 2701	ESPORTE LAZER - INFRAESTRUTURA E MODERNIZACAO ESPORTIVA	123.000,00			123.000,00
27 812 2702	DESENVOLVIMENTO DO ESPORTE E ATIVIDADES MOTORAS	32.560,00			32.560,00
28	Encargos Especiais	176.960,00		3.500,00	180.460,00
28 843	Serviço da Dívida Interna	176.960,00			176.960,00
28 843 0403	GESTAO ADMINISTRATIVA DO MUNICIPIO	176.960,00			176.960,00
28 846	Outros Encargos Especiais			3.500,00	3.500,00
28 846 0000	ENCARGOS PUBLICOS DIVERSOS			3.500,00	3.500,00
99	Reserva de Contingência	3.000.000,00			3.000.000,00
99 999	Reserva de Contingência	3.000.000,00			3.000.000,00
99 999 9999	RESERVA DE CONTINGENCIA	3.000.000,00			3.000.000,00
TOTAL		16.106.256,00	1.003.000,00	53.890.744,00	71.000.000,00



PREFEITURA MUNICIPAL DE BREJÃO
R. MELQUIADES BERNARDES, S/N - CNPJ 10131076/0001-00

Orçamento Programa - Exercício de 2025
Anexo 08
Página 5
Lei: 19, Data: 02/10/2024

**DESPESA POR FUNÇÃO, SUBFUNÇÃO E PROGRAMAS
CONFORME O VÍNCULO COM OS RECURSOS**
(Inc. II, § 2º, Art. 2º)

Código	Especificação	Ordinário	Vinculado	Adm. Indireta	Total
--------	---------------	-----------	-----------	---------------	-------

LEISABETH BARROS DE SANTANA
PREFEITA



DEMONSTRATIVO DAS DESPESAS POR ORGÃO E FUNÇÕES DE GOVERNO

(Inc. II, § 2º, Art. 2º)

Lei: 19, Data: 02/10/2024

Orgão	01 11	CAMARA MUNICIPAL	Valor
Função	01	Legislativa	1.999.800,00
Função	28	Encargos Especiais	3.500,00
Orgão	02 02	FUPREB - FUNDO DE PREVIDENCIA DO MUNICIPIO DE BREJAO	Valor
Função	09	Previdência Social	7.230.000,00
Orgão	02 03	FMS - FUNDO MUNICIPAL DE SAUDE DE BREJAO	Valor
Função	10	Saúde	17.717.135,00
Orgão	02 04	FMAS - FUNDO MUNICIPAL DE ASSISTENCIA SOCIAL DE BREJAO	Valor
Função	08	Assistência Social	2.694.828,00
Orgão	02 07	FMDCA - FUNDO MUN. DIREITO CRIANCA E ADOLESCENTE DE BREJAO	Valor
Função	08	Assistência Social	602.872,00
Orgão	02 20	GABINETE DO PREFEITO	Valor
Função	04	Administração	1.660.860,00
Função	99	Reserva de Contingência	3.000.000,00
Orgão	02 21	SECRETARIA DE. CONTROLE INTERNO - C. I.	Valor
Função	04	Administração	238.000,00
Orgão	02 22	SECRETARIA DE ADMINISTRACAO	Valor
Função	04	Administração	2.612.900,00
Função	06	Segurança Pública	375.000,00
Função	13	Cultura	10.000,00
Orgão	02 23	SECRETARIA DE FINANÇAS	Valor
Função	04	Administração	1.100.320,00
Função	28	Encargos Especiais	176.960,00
Orgão	02 24	SECRETARIA DE EDUCACAO	Valor
Função	12	Educação	9.480.840,00
Orgão	02 25	FUNDEB	Valor
Função	12	Educação	14.161.769,00
Orgão	02 26	SECRETARIA DE AGRICULTURA, PECUARIA E ABASTECIMENTO	Valor





DEMONSTRATIVO DAS DESPESAS POR ORGÃO E FUNÇÕES DE GOVERNO

(Inc. II, § 2º, Art. 2º)

Lei: 19, Data: 02/10/2024

Orgão	Função	Descrição	Valor
02 26		SECRETARIA DE AGRICULTURA, PECUARIA E ABASTECIMENTO	
	20	Agricultura	1.866.656,00
02 27		SECRETARIA DE VIACAO, OBRAS E SERVICOS URBANOS	
	04	Administração	229.000,00
	15	Urbanismo	3.733.720,00
	16	Habitação	15.120,00
	17	Saneamento	40.600,00
	18	Gestão Ambiental	12.000,00
	25	Energia	6.000,00
02 28		SEC. TECNOLOGIA DA INFORMAÇÃO E TRANSPARENCIA T.I.	
	19	Ciência e Tecnologia	119.800,00
02 29		SECRETARIA DE TRANSPORTE	
	04	Administração	6.240,00
	26	Transporte	400.000,00
02 30		SECRETARIA DE CULTURA, TURISMO E LAZER	
	13	Cultura	1.147.680,00
	27	Desporto e Lazer	44.840,00
02 31		SECRETARIA DE MEIO AMBIENTE E SUSTENTABILIDADE	
	18	Gestão Ambiental	67.000,00
02 32		SECRETARIA DE COMUNICACAO SOCIAL	
	24	Comunicações	91.000,00
02 33		SECRETARIA DE ESPORTES E DESPORTO AMADOR	
	27	Desporto e Lazer	155.560,00
TOTAL GERAL			71.000.000,00

RESUMO DO TOTAL ORÇADO POR ORGÃO

01 11	CAMARA MUNICIPAL	2.003.300,00
02 02	FUPREB - FUNDO DE PREVIDENCIA DO MUNICIPIO DE BREJAO	230.000,00
02 03	FMS - FUNDO MUNICIPAL DE SAUDE DE BREJAO	17.717.135,00
02 04	FMAS - FUNDO MUNICIPAL DE ASSISTENCIA SOCIAL DE BREJAO	1694.828,00
02 07	FMDCA - FUNDO MUN. DIREITO GRIANCA E ADOLESCENTE DE BREJAO	502.777,00



PREFEITURA MUNICIPAL DE BREJÃO

R. MELOQUIADES BERNARDES, S/N - CNPJ:10131076/0001-00

Orçamento Programa - Exercício de 2025

Anexo 09

Página 3

DEMONSTRATIVO DAS DESPESAS POR ORGÃO E FUNÇÕES DE GOVERNO

(Inc. II, § 2º, Art. 2º)

Lei: 19, Data: 02/10/2024

02 20	GABINETE DO PREFEITO	4.680.860,00
02 21	SECRETARIA DE. CQNTROLE INTERNO - C.I.	238.000,00
02 22	SECRETARIA DE ADMINISTRACAO	2.997.900,00
02 23	SECRETARIA DE FINANÇAS	1.277.260,00
02 24	SECRETARIA DE EDUCACAO	9.480.840,00
02 25	FUNDEB	14.161.769,00
02 26	SECRETARIA DE AGRICULTURA, PECUARIA E ABASTECIMENTO	1.866.656,00
02 27	SECRETARIA DE VIACAO, OBRAS E SERVICOS URBANOS	4.036.440,00
02 28	SEC. TECNOLOGIA DA INFORMACAO E TRANSPARENCIA T.I.	119.800,00
02 29	SECRETARIA DE TRANSPORTE	400.240,00
02 30	SECRETARIA DE CULTURA, TURISMO E LAZER	1.192.520,00
02 31	SECRETARIA DE MEIO AMBIENTE E SUSTENTABILIDADE	67.000,00
02 32	SECRETARIA DE COMUNICACAO SOCIAL	91.000,00
02 33	SECRETARIA DE ESPORTES E DESPORTO AMADOR	155.560,00
TOTAL		71.000.000,00

RESUMO DO TOTAL ORÇADO POR FUNÇÃO

01	Legislativa	1.999.800,00
04	Administração	5.847.320,00
06	Segurança Pública	375.000,00
08	Assistência Social	3.297.700,00
09	Previdência Social	7.230.000,00
10	Saúde	17.717.135,00
12	Educação	23.642.609,00
13	Cultura	1.157.680,00
15	Urbanismo	3.733.720,00
16	Habitacão	15.120,00
17	Saneamento	40.600,00
18	Gestão Ambiental	79.000,00
19	Ciência e Tecnologia	119.800,00
20	Agricultura	1.866.656,00
24	Comunicações	91.000,00
25	Energia	6.000,00
26	Transporte	400.000,00
27	Desporto e Lazer	200.400,00
28	Encargos Especiais	180.460,00
99	Reserva de Contingência	3.000.000,00
TOTAL		71.000.000,00

LEISABETH BARROS DE SANTANA
PREFEITA



PREFEITURA MUNICIPAL DE BREJÃO
 R MELQUIADES BERNARDES, S/N - CNPJ: 10131076/0001-00

Anexo 10

Orçamento Programa - Exercício de 2025

Página 1

RECEITA E DESPESA DA ADMINISTRAÇÃO INDIRETA

Lei 19, Data: 02/10/2024

ENTIDADE: 3 FMS BREJAO - FUNDO MUN. DE SAUDE DE BREJAO

RECEITA

Código	Discriminação	Valor \$
1713.50.3.1	INCENTIVO FINANCEIRO AOS EST, DIST, FED, E MUN,VIG, I	49.371,30
1713.50.4.1	PROMOCAO DA ASSIS. FARMACEUTICA E INSUMOS ESTRA	92.948,90
1713.50.4.1	ORGANIZACAO DOS SERVICOS DE ASSISTENCIA FARMAC	19.008,00
1713.50.3.1	INCENTIVO FINAN. AOS EST, DIST, FED, E MUN, VIG, SANIT	20.208,10
1713.50.3.1	ASSIST. FINAN. COMP. AOS EST, DIST, E MUN, AGEN, COM	95.408,50
1713.50.9.1	TRANS.SUS-BLOCO MANUT.-OUTROS PROGR.-PRINCIPAL	17.134,70
1713.50.2.1	SAMU 192	300.000,00
1713.50.2.1	ATENCAO A SAUDE DA POPULACAO PARA PROCEDIMENT	800.000,00
1713.50.1.1	IMPLEMEN. DE POLITICAS DE PROM. DA EQUIDADE EM SA	14.784,00
1713.50.1.1	CORONAVIRUS (COVID-19) - SAPS	171.527,40
1713.50.1.1	INCREMENTO TEMPORARIO AO CUSTEIO DOS SERVICOS	1.000.000,00
1713.50.1.1	AGENTE COMUNITARIO DE SAUDE	701.395,20
1922.99.0.1	OUTRAS RESTITUIÇÕES - PRINCIPAL	1.564,00
1713.50.1.1	INCREMENTO FINANCEIRO PARA ATENCAO PRIMARIA SAL	100.000,00
1713.50.2.1	INCRÉMENTO TEMPORARIO CUSTEIO DOS SER ASSIST H	200.000,00
1713.50.1.1	INCREMENTO TEMPORARIO CUSTEIO DOS SER ASSIST H	200.000,00
1717.50.0.1	TRANSF.CONV.UNIÃO-SUS-PRINCIPAL	65.671,30
1724.50.0.1	TRANSF.CONV.ESTADOS E DF PARA SUS-PRINCIPAL	81.095,30
1724.51.0.1	TRANSF.CONV.ESTADOS PROGR.EDUCAÇÃO-PRINCIPAL	364.775,40
1729.99.0.1	OUTRAS TRANSF. ESTADOS E DF-PRINCIPAL	7.907,90
2422.50.0.1	TRANSF.CONV.ESTADOS PARA SUS-PRINCIPAL	440.000,00
2414.50.0.1	TRANSF. CONV.UNIÃO PARA O SUS-PRINCIPAL	518.336,10
2411.50.1.1	TRANSF.-SUS-BLOCO MANUT.ATEN.PRIMÁRIA-PRINCIPAL	1.320.000,00
1713.50.1.1	INCENTIVO FINANCEIRO DA APS - COMPONENTE PER CAP	450.000,00
1321.01.0.1	REMUNERAÇÃO DE DEPÓSITOS BANCÁRIOS - PRINCIPAL	74.323,70
1713.50.5.1	TRANSFORMAÇÃO DIGITAL NO SUS	50.000,00
1321.02.0.1	REMUNERAÇÃO DE DEPÓSITOS ESPECIAIS - PRINCIPAL	16.798,10
1713.50.1.1	INCENTIVO FINANCEIRO DA APS - EQUIPES DE SAÚDE DA	350.000,00
1713.50.1.1	PROGRAMA DE INFORMATIZACAO DA APS	456.192,00
1713.50.1.1	IMPLEMENTACAO DE POLITICAS PARA A REDE CEGONHA	3.960,00
1611.01.0.1	SERV.ADM.COM.GER.PREST.ENTID.ORG.PUBL.-PRINCIPAL	5.089,70
1713.50.1.1	INCENTIVO FINANCEIRO DA APS - CAPITACAO PONDERAD	800.000,00
1713.50.1.1	INCENTIVO PARA ACOES ESTRATEGICAS	411.120,60
1713.50.1.1	INCENTIVO FINANCEIRO DA APS - DESEMPENHO	268.756,40
-	Transferência Financeira a Receber	8.229.738,40
	TOTAL	17.717.135,00

PLANO DE APLICAÇÃO

CLoc	Func/Prog	Catgo	Discriminação	Valor - \$
10			Saúde	



PREFEITURA MUNICIPAL DE BREJÃO

R MELQUIADES BERNARDES, S/N - CNPJ:10131076/0001-00

Anexo 10

Orçamento Programa - Exercício de 2025

Página 2

RECEITA E DESPESA DA ADMINISTRAÇÃO INDIRETA

Lei 19, Data: 02/10/2024

10		Saúde	
10	301	Atenção Básica	
10	301	2402	PROGRAMA PRIMEIRA INFANCIA
10	301	2402	2255 0000
		3	3 90
			OUTRAS DESPESAS CORRENTES
			6.000,00
10	301	1001	PROMOCAO A SAUDE DE QUALIDADE
10	301	1001	2158 0000
		4	4 90
			COFINANCIAMENTO ATENCAO PRIMARIA A SAUDE (AT. BASICA)
			INVESTIMENTOS
			5.000,00
10	301	1001	2252 0000
		3	3 90
			S. HOMEM - MANUTENCAO DO PROGRAMA SAUDE DO HOMEM
			OUTRAS DESPESAS CORRENTES
			9.000,00
		3	3 90
			OUTRAS DESPESAS CORRENTES
			6.000,00
		3	3 90
			OUTRAS DESPESAS CORRENTES
			6.000,00
10	301	1002	SUPORTE AO SERVICO DE SAUDE
10	301	1002	1062 0000
		4	4 90
			AMPLIACAO DA ESTRUTURA FISICA DA SAUDE
			INVESTIMENTOS
			64.000,00
10	301	2402	PROGRAMA PRIMEIRA INFANCIA
10	301	2402	2148 0000
		3	3 90
			PSE - MANUTENCAO DO PROGRAMA SAUDE NA ESCOLA
			OUTRAS DESPESAS CORRENTES
			10.000,00
10	301	1001	PROMOCAO A SAUDE DE QUALIDADE
10	301	1001	2158 0000
		3	3 90
			COFINANCIAMENTO ATENCAO PRIMARIA A SAUDE (AT. BASICA)
			OUTRAS DESPESAS CORRENTES
			52.000,00
10	302	Assistência Hospitalar e Ambulatorial	
10	302	1001	PROMOCAO A SAUDE DE QUALIDADE
10	302	1001	1070 0000
		4	4 90
			MAC - AQUISICAO EQUIP MEDIA E ALTA COMPLEXIDADE HOSPITALAR E AMBULATOR
			INVESTIMENTOS
			160.000,00
		4	4 90
			INVESTIMENTOS
			120.000,00
		4	4 90
			INVESTIMENTOS
			100.000,00
10	302	1001	2099 0000
		3	1 90
			MAC - ASSISTENCIA MEDICA MEDIA E ALTA COMPLEXIDADE HOSPITAL E AMBULATOR
			PESSOAL E ENCARGOS SOCIAIS
			120.000,00
		3	1 90
			PESSOAL E ENCARGOS SOCIAIS
			165.000,00
		3	3 90
			OUTRAS DESPESAS CORRENTES
			2.719,640,00
		3	1 90
			PESSOAL E ENCARGOS SOCIAIS
			115.000,00
10	301	Atenção Básica	
10	301	1001	PROMOCAO A SAUDE DE QUALIDADE
10	301	1001	2098 0000
		3	1 90
			e-MULTI - MANUTENCAO DA EQUIPE MULTIPROFISSIONAL AB
			PESSOAL E ENCARGOS SOCIAIS
			78.000,00
10	301	1001	2096 0000
		4	4 90
			PSF - MANUTENCAO DAS ACOES DO PSF
			INVESTIMENTOS
			500,00
10	301	1001	2097 0000
		3	1 90
			SAUDE BUCAL - MANUTENCAO DAS ACOES DO PROGRAMA SAUDE BUCAL
			PESSOAL E ENCARGOS SOCIAIS
			75.600,00
		3	3 90
			OUTRAS DESPESAS CORRENTES
			220.940,00
10	301	1001	2097 0000
		4	4 90
			SAUDE BUCAL - MANUTENCAO DAS ACOES DO PROGRAMA SAUDE BUCAL
			INVESTIMENTOS
			20.500,00
10	301	1001	2098 0000
		3	1 90
			e-MULTI - MANUTENCAO DA EQUIPE MULTIPROFISSIONAL AB
			PESSOAL E ENCARGOS SOCIAIS
			91.000,00



PREFEITURA MUNICIPAL DE BREJÃO

R MELQUIADES BERNARDES, S/N - CNPJ 10131076/0001-00

Orçamento Programa - Exercício de 2025

RECEITA E DESPESA DA ADMINISTRAÇÃO INDIRETA

Anexo 10

Página 3

Lei: 19, Data: 02/10/2024

10		Saúde	
10 301		Atenção Básica	
10 301 1001		PROMOCAO A SAUDE DE QUALIDADE	
10 301 1001 2158 0000		COFINANCIAMENTO ATENCAO PRIMARIA A SAUDE (AT. BASICA)	
	3 1 91	PESSOAL E ENCARGOS SOCIAIS	6.000,00
	3 3 90	OUTRAS DESPESAS CORRENTES	49.000,00
10 301 1001 2098 0000		e-MULTI - MANUTENCAO DA EQUIPE MULTIPROFISSIONAL AB	
	4 4 90	INVESTIMENTOS	5.000,00
10 301 1001 2150 0000		S. MULHER - MANUTENCAO DO PROGRAMA SAUDE DA MULHER	
	3 3 90	OUTRAS DESPESAS CORRENTES	2.400,00
	3 3 90	OUTRAS DESPESAS CORRENTES	1.200,00
	3 1 90	PESSOAL E ENCARGOS SOCIAIS	48.000,00
	3 1 90	PESSOAL E ENCARGOS SOCIAIS	36.000,00
	3 3 90	OUTRAS DESPESAS CORRENTES	603.740,00
10 305		Vigilância Epidemiológica	
10 305 1001		PROMOCAO A SAUDE DE QUALIDADE	
10 305 1001 1074 0000		VIG EPID - AQUISICAO DE EQUIP VIGILANCIA EPIDEMIOLOGICA E AMBIENTAL	
	4 4 90	INVESTIMENTOS	1.440,00
10 303		Suporte Profilático e Terapêutico	
10 303 1001		PROMOCAO A SAUDE DE QUALIDADE	
10 303 1001 2103 0000		FARM. BASICA - MANUTENCAO DA ASSISTENCIA FARMACEUTICA BASICA	
	3 3 90	OUTRAS DESPESAS CORRENTES	75.600,00
	3 3 90	OUTRAS DESPESAS CORRENTES	7.560,00
	3 3 90	OUTRAS DESPESAS CORRENTES	7.560,00
10 304		Vigilância Sanitária	
10 304 1001		PROMOCAO A SAUDE DE QUALIDADE	
10 304 1001 1073 0000		VIG SANITARIA - AQUISICAO DE EQUIP PARA A VIGILANCIA SANITARIA	
	4 4 90	INVESTIMENTOS	48.384,00
10 304 1001 2104 0000		VIG SANIT - MANUTENCAO DAS ACOES DA VIGILANCIA SANITARIA	
	3 1 90	PESSOAL E ENCARGOS SOCIAIS	210.000,00
	3 3 90	OUTRAS DESPESAS CORRENTES	44.880,00
10 303		Suporte Profilático e Terapêutico	
10 303 1001		PROMOCAO A SAUDE DE QUALIDADE	
10 303 1001 1072 0000		REESTRUTURACAO DA REDE DE ASSISTENCIA FARMACEUTICA	
	4 4 90	INVESTIMENTOS	22.680,00
10 305		Vigilância Epidemiológica	
10 305 1001		PROMOCAO A SAUDE DE QUALIDADE	
10 305 1001 2105 0000		VIG EPID - MANUTENCAO DA VIGILANCIA EPIDEMIOLOGICA E AMBIENTAL	
	3 1 90	PESSOAL E ENCARGOS SOCIAIS	3.600,00
	3 3 90	OUTRAS DESPESAS CORRENTES	4.800,00
	3 3 90	OUTRAS DESPESAS CORRENTES	9.000,00
	3 3 90	OUTRAS DESPESAS CORRENTES	7.560,00
10 846		Outros Encargos Especiais	
10 846 0000		ENCARGOS PUBLICOS DIVERSOS	
10 846 0000 1005 0000		AMORTIZACAO DE DIVIDA - SAUDE	





PREFEITURA MUNICIPAL DE BREJÃO

R MELQUIADES BERNARDES, S/N - CNPJ.10131076/0001-00

Anexo 10

Orçamento Programa - Exercício de 2025

Página 4

RECEITA E DESPESA DA ADMINISTRAÇÃO INDIRETA

Lei: 19, Data: 02/10/2024

10		Saúde	
10 846		Outros Encargos Especiais	
10 846 0000		ENCARGOS PUBLICOS DIVERSOS	
10 846 0000 1006 0000		AMORTIZACAO DE DIVIDA - SAUDE	
	3 3 90	OUTRAS DESPESAS CORRENTES	1.512,00
	3 3 90	OUTRAS DESPESAS CORRENTES	1.200,00
10 302		Assistência Hospitalar e Ambulatorial	
10 302 1001		PROMOCAO A SAUDE DE QUALIDADE	
10 302 1001 2149 0000		SAMU - MANUTENCAO DOS SERVICOS DE ATENDIMENTO MEDICO DE URGENCIA	
	3 3 90	OUTRAS DESPESAS CORRENTES	314.760,00
10 302 1001 2287 0000		AQUIS EQUIPAMENTOS E MAT PERMANENTE PARA UBS	
	4 4 90	INVESTIMENTOS	100.000,00
10 302 1001 2151 0000		CAPS - MANUT DAS ATIV DO CENTRO DE ATENCAO PSICOSSOCIAL	
	3 1 90	PESSOAL E ENCARGOS SOCIAIS	115.000,00
	3 3 90	OUTRAS DESPESAS CORRENTES	247.000,00
10 302 1001 2151 0000		CAPS - MANUT DAS ATIV DO CENTRO DE ATENCAO PSICOSSOCIAL	
	4 4 90	INVESTIMENTOS	15.000,00
	4 4 90	INVESTIMENTOS	300.000,00
	4 4 90	INVESTIMENTOS	250.000,00
10 302 1002		SUPORTE AO SERVICO DE SAUDE	
10 302 1002 2201 0000		TFD - MANUT DAS ACOES DE TRATAMENTO FORA DO DOMICILIO	
	3 3 90	OUTRAS DESPESAS CORRENTES	15.000,00
10 302 1001		PROMOCAO A SAUDE DE QUALIDADE	
10 302 1001 2288 0000		AQUIS DE UNID ODONTOLOGICA MOVEL	
	4 4 90	INVESTIMENTOS	453.625,00
	4 4 90	INVESTIMENTOS	250.000,00
	4 4 90	INVESTIMENTOS	200.000,00
10 302 1002		SUPORTE AO SERVICO DE SAUDE	
10 302 1002 2102 0000		MAIS MEDICOS PARA O BRASIL (PMMPB)- MANUTENCAO DAS AÇÕES	
	3 1 90	PESSOAL E ENCARGOS SOCIAIS	125.000,00
	3 1 91	PESSOAL E ENCARGOS SOCIAIS	2.000,00
	3 3 90	OUTRAS DESPESAS CORRENTES	17.560,00
10 122		Administração Geral	
10 122 1002		SUPORTE AO SERVICO DE SAUDE	
10 122 1002 2090 0000		GESTAO ADMINISTRATIVA DA SEC DE SAUDE	
	3 1 90	PESSOAL E ENCARGOS SOCIAIS	942.840,00
10 303		Suporte Profilático e Terapêutico	
10 303 1001		PROMOCAO A SAUDE DE QUALIDADE	
10 303 1001 2204 0000		MANUT DAS ACOES DA FARMACIA-15% RECURSO PROPRIO	
	3 3 90	OUTRAS DESPESAS CORRENTES	10.000,00
10 302		Assistência Hospitalar e Ambulatorial	
10 302 1001		PROMOCAO A SAUDE DE QUALIDADE	
10 302 1001 2131 0000		MEDIA E ALTA COMPLEX - MAC-15% REC PROPRIO	
	4 4 90	INVESTIMENTOS	24.000,00
10 302 1002		SUPORTE AO SERVICO DE SAUDE	
10 302 1002 2202 0000		TFD-MANUT DAS ACOES DE TRATAMENTO FORA DO DOMICILIO- TFD 15% REC PROPR	



PREFEITURA MUNICIPAL DE BREJÃO

R MELQUIADES BERNARDES, S/N - CNPJ: 10131076/0001-00

Anexo 10

Orçamento Programa - Exercício de 2025

Página 5

RECEITA E DESPESA DA ADMINISTRAÇÃO INDIRETA

Lei: 19 Data: 02/10/2024

10		Saúde	
10	302	Assistência Hospitalar e Ambulatorial	
10	302 1002	SUORTE AO SERVICO DE SAUDE	
10	302 1002 2202 0000	TFD-MANUT DAS ACQES DE TRATAMENTO FORA DO DOMICILIO- TFD 15% REC PROPR	
	3 3 90	OUTRAS DESPESAS CORRENTES	1.000,00
10	303	Suporte Profilático e Terapêutico	
10	303 1001	PROMOCAO A SAUDE DE QUALIDADE	
10	303 1001 2132 0000	SUP. PROFILATICO/TERAPEUTICO 15% REC PROPRIO	
	3 1 90	PESSOAL E ENCARGOS SOCIAIS	11.000,00
	3 1 91	PESSOAL E ENCARGOS SOCIAIS	1.400,00
	3 3 90	OUTRAS DESPESAS CORRENTES	20.960,00
10	303 1001 2132 0000	SUP. PROFILATICO/TERAPEUTICO 15% REC PROPRIO	
	4 4 90	INVESTIMENTOS	2.400,00
10	302	Assistência Hospitalar e Ambulatorial	
10	302 1001	PROMOCAO A SAUDE DE QUALIDADE	
10	302 1001 2131 0000	MEDIA E ALTA COMPLEX - MAC 15% REC PROPRIO	
	3 3 90	OUTRAS DESPESAS CORRENTES	320.000,00
10	304	Vigilância Sanitária	
10	304 1001	PROMOCAO A SAUDE DE QUALIDADE	
10	304 1001 2133 0000	VIG. SANITARIA - 15% REC PROPRIO	
	3 1 90	PESSOAL E ENCARGOS SOCIAIS	266.000,00
	3 1 91	PESSOAL E ENCARGOS SOCIAIS	30.000,00
	3 3 90	OUTRAS DESPESAS CORRENTES	29.400,00
10	304 1001 2133 0000	VIG. SANITARIA - 15% REC PROPRIO	
	4 4 90	INVESTIMENTOS	6.000,00
10	305	Vigilância Epidemiológica	
10	305 1001	PROMOCAO A SAUDE DE QUALIDADE	
10	305 1001 2134 0000	VIG. EPIDEMIOLOGICA - 15% REC PROPRIO	
	3 1 90	PESSOAL E ENCARGOS SOCIAIS	248.000,00
	3 1 91	PESSOAL E ENCARGOS SOCIAIS	30.000,00
	3 3 90	OUTRAS DESPESAS CORRENTES	31.000,00
10	123	Administração Financeira	
10	123 1004	GESTAO DOS SERVICOS DE SAUDE	
10	123 1004 2018 0000	OBRIGACOES TRIBUTARIAS E CONTRIBUICOES SOCIAIS	
	3 3 90	OUTRAS DESPESAS CORRENTES	120,00
10	122	Administração Geral	
10	122 1002	SUORTE AO SERVICO DE SAUDE	
10	122 1002 2090 0000	GESTAO ADMINISTRATIVA DA SEC DE SAUDE	
	3 1 90	PESSOAL E ENCARGOS SOCIAIS	120,00
	3 1 90	PESSOAL E ENCARGOS SOCIAIS	160.000,00
	3 1 91	PESSOAL E ENCARGOS SOCIAIS	860.000,00
	3 3 90	OUTRAS DESPESAS CORRENTES	651.000,00
	3 3 90	OUTRAS DESPESAS CORRENTES	460,00
10	302	Assistência Hospitalar e Ambulatorial	
10	302 1001	PROMOCAO A SAUDE DE QUALIDADE	
10	302 1001 2131 0000	MEDIA E ALTA COMPLEX - MAC 15% REC PROPRIO	



PREFEITURA MUNICIPAL DE BREJÃO
R MELQUIADES BERNARDES, S/N - CNPJ 10131076/0001-00

Anexo 10

Orçamento Programa - Exercício de 2025

Página 6

RECEITA E DESPESA DA ADMINISTRAÇÃO INDIRETA

Lei 19, Data: 02/10/2024

10		Saúde	
10	302	Assistência Hospitalar e Ambulatorial	
10	302 1001	PROMOCAO A SAUDE DE QUALIDADE	
10	302 1001 2131 0000	MEDIA E ALTA COMPLEX - MAC 15% REC PROPRIO	
	3 1 91	PESSOAL E ENCARGOS SOCIAIS	144.000,00
10	301	Atenção Básica	
10	301 1001	PROMOCAO A SAUDE DE QUALIDADE	
10	301 1001 2130 0000	ATENCAO BASICA - PAB 15% REC PROPRIO	
	3 1 90	PESSOAL E ENCARGOS SOCIAIS	1.112.000,00
	3 1 91	PESSOAL E ENCARGOS SOCIAIS	180.000,00
	3 3 90	OUTRAS DESPESAS CORRENTES	370.000,00
10	301 1001 2130 0000	ATENCAO BASICA - PAB 15% REC PROPRIO	
	4 4 90	INVESTIMENTOS	10.000,00
10	301 1002	SUORTE AO SERVICO DE SAUDE	
10	301 1002 2091 0000	DISTRIBUICAO DE MATERIAL DIVERSOS A PESSOAS COM NECESSIDADES ESPECIAIS	
	3 3 90	OUTRAS DESPESAS CORRENTES	27.000,00
10	302	Assistência Hospitalar e Ambulatorial	
10	302 1001	PROMOCAO A SAUDE DE QUALIDADE	
10	302 1001 2131 0000	MEDIA E ALTA COMPLEX - MAC 15% REC PROPRIO	
	3 1 90	PESSOAL E ENCARGOS SOCIAIS	496.000,00
10	301	Atenção Básica	
10	301 1001	PROMOCAO A SAUDE DE QUALIDADE	
10	301 1001 2096 0000	PSF - MANUTENCAO DAS ACOES DO PSF	
	3 1 90	PESSOAL E ENCARGOS SOCIAIS	200.560,00
	3 3 90	OUTRAS DESPESAS CORRENTES	20.000,00
10	301 1001 1064 0000	ATENCAO BASICA - AQUISICAO DE EQUIPAMENTOS	
	4 4 90	INVESTIMENTOS	37.000,00
	4 4 90	INVESTIMENTOS	120.000,00
	4 4 90	INVESTIMENTOS	50.400,00
	4 4 90	INVESTIMENTOS	1.130.000,00
	4 4 90	INVESTIMENTOS	24.000,00
10	301 1001 2093 0000	MANUTENCAO DA ACADEMIA DA SAUDE	
	3 1 90	PESSOAL E ENCARGOS SOCIAIS	20.000,00
10	301 0000	ENCARGOS PUBLICOS DIVERSOS	
10	301 0000 2095 0000	PAB - MANUTENCAO DA ATENCAO BASICA	
	3 1 90	PESSOAL E ENCARGOS SOCIAIS	24.000,00
10	301 1001	PROMOCAO A SAUDE DE QUALIDADE	
10	301 1001 2094 0000	PACS - PROGRAMA AGENTE COMUNITARIO DE SAUDE	
	3 1 90	PESSOAL E ENCARGOS SOCIAIS	960.000,00
	3 3 90	OUTRAS DESPESAS CORRENTES	860,00
10	301 1001 2094 0000	PACS - PROGRAMA AGENTE COMUNITARIO DE SAUDE	
	4 4 90	INVESTIMENTOS	50.000,00
10	301 1001 2095 0000	PAB - MANUTENCAO DA ATENCAO BASICA	
	3 1 90	PESSOAL E ENCARGOS SOCIAIS	60.000,00
	3 3 90	OUTRAS DESPESAS CORRENTES	1.127.700,00



PREFEITURA MUNICIPAL DE BREJÃO
R MELQUIADES BERNARDES, S/N - CNPJ.10131076/0001-00

Anexo 10

Orçamento Programa - Exercício de 2025

Página 7

RECEITA E DESPESA DA ADMINISTRAÇÃO INDIRETA

Lei: 19, Data: 02/10/2024

10		Saúde	
10	301	Atenção Básica	
10	301	1001	PROMOCAO A SAUDE DE QUALIDADE
10	301	1001 2095 0000	PAB - MANUTENCAO DA ATENCAO BASICA
		4 4 90	INVESTIMENTOS 7.094,00
10	305	Vigilância Epidemiológica	
10	305	1001	PROMOCAO A SAUDE DE QUALIDADE
10	305	1001 2134 0000	VIG. EPIDEMIOLOGICA - 15% REC PROPRIO
		4 4 90	INVESTIMENTOS 3.600,00
10	306	Alimentação e Nutrição	
10	306	1001	PROMOCAO A SAUDE DE QUALIDADE
10	306	1001 2135 0000	ALIMENTACAO/NUTRICAO 15% REC PROPRIO
		4 4 90	INVESTIMENTOS 100,00
10	305	Vigilância Epidemiológica	
10	305	1001	PROMOCAO A SAUDE DE QUALIDADE
10	305	1001 2203 0000	MANUT DAS ACCES DE VACINACAO - 15% RECURSO PROPRIO
		3 3 90	OUTRAS DESPESAS CORRENTES 2.000,00
		3 3 90	OUTRAS DESPESAS CORRENTES 1.000,00
10	306	Alimentação e Nutrição	
10	306	1001	PROMOCAO A SAUDE DE QUALIDADE
10	306	1001 2135 0000	ALIMENTACAO/NUTRICAO 15% REC PROPRIO
		3 1 90	PESSOAL E ENCARGOS SOCIAIS 3.100,00
		3 1 91	PESSOAL E ENCARGOS SOCIAIS 100,00
		3 3 90	OUTRAS DESPESAS CORRENTES 36.700,00
10	122	Administração Geral	
10	122	1002	SUPORTE AO SERVICO DE SAUDE
10	122	1002 1063 0000	SUS - AQUISICAO DE EQUIPAMENTOS, MAQUINAS E VEICULOS PARA SAUDE
		4 4 90	INVESTIMENTOS 100.000,00
10	122	1001	PROMOCAO A SAUDE DE QUALIDADE
10	122	1001 2260 0000	COVID-19 ENFRENTAMENTO DA EMERGENCIA DE SAUDE NACIONAL CRED EXTRAORDIN
		3 1 91	PESSOAL E ENCARGOS SOCIAIS 120,00
10	122	1002	SUPORTE AO SERVICO DE SAUDE
10	122	1002 1062 0000	AMPLIACAO DA ESTRUTURA FISICA DA SAUDE
		4 4 90	INVESTIMENTOS 120,00
10	122	1001	PROMOCAO A SAUDE DE QUALIDADE
10	122	1001 2260 0000	COVID-19 ENFRENTAMENTO DA EMERGENCIA DE SAUDE NACIONAL CRED EXTRAORDIN
		3 3 90	OUTRAS DESPESAS CORRENTES 360,00
		3 1 90	PESSOAL E ENCARGOS SOCIAIS 4.000,00
		3 1 90	PESSOAL E ENCARGOS SOCIAIS 360,00
		3 3 90	OUTRAS DESPESAS CORRENTES 4.000,00
TOTAL			17.717.135,00



PREFEITURA MUNICIPAL DE BREJÃO

R MELQUIADES BERNARDES, S/N - CNPJ 10131076/0001-00

Anexo 10

Orçamento Programa - Exercício de 2025

Página 8

RECEITA E DESPESA DA ADMINISTRAÇÃO INDIRETA

Lei 19, Data: 02/10/2024

ENTIDADE: 4 FUNDO MUNICIPAL DE ASSISTENCIA SOCIAL DE BREJAO

RECEITA

Código	Discriminação	Valor \$
1716.50.0.1	PROGR.DE AGENTE JOVEM DE DESENVOL.SOCIAL E HUM.	84.832,00
1716.50.0.1	PROGRA. ESPECIALIZADO DE ASSIST.SOCIAL-CREAS/PAE	140.235,70
1716.50.0.1	PROGRAMA DE ATENCAO INTEGRAL A FAMILIA-PAIF	113.061,30
1716.50.0.1	PROGR.DE ATENCAO AS PESS. PORTADORAS DE DEF.-PP	67.865,60
1716.50.0.1	CENTRO DE REFERENCIA DE ASSISTENCIA SOC. CRAS/PA	108.555,70
1716.50.0.1	AÇQES DO COVID NO SUAS - PARA ACOHIMENTO - PORT	52.487,60
1717.53.0.1	TRANSF.CONV.UNIÃO PROGR.COMB.FOME-PRINCIPAL	54.278,40
1716.50.0.1	PROGRAMA BPC NA ESCOLA	33.932,80
1717.52.0.1	TRANSF.CONV.UNIÃO PROGR.ASSIST.SOCIAL-PRINCIPAL	62.885,80
1719.99.0.1	OUTRAS TRANSF. DE RECURS.UNIÃO E DE SUAS ENTID.- F	98.685,40
1729.51.0.1	TRANSF.ESTADOS ASSIST.SOCIAL-PRINCIPAL	9.491,90
1729.99.0.1	FUNDO DE DESENVOLVIMENTO SOCIAL FDS	85.958,40
1729.99.0.1	CENTRO DE REFERENCIA DA ASSISTENCIA SOCIAL-CRAS	135.730,10
1729.99.0.1	PROGRAMA ESPECIALIZADO DE ASSISTENCIA SOCIAL CRI	169.662,90
1716.50.0.1	TRANSFERENCIA DO PETI	88.210,10
1716.50.0.1	PISO BASICO FIXO	98.685,40
1716.50.0.1	CRIANCA FELIZ	230.158,50
1716.50.0.1	SERVICO DE CONVIVENC.E FORTALECIMENTO DE VINCUL	138.622,00
1716.50.0.1	GESTAO DESCENTRALIZADA DO SIST.UNICO DA ASS.SOCI	101.798,40
1716.50.0.1	PROGRAMAS BOLSA FAMILIA-IGDBF	104.096,30
1321.01.0.1	REMUNERAÇÃO DE DEPÓSITOS BANCÁRIOS - PRINCIPAL	1.672,00
1321.02.0.1	REMUNERAÇÃO DE DEPÓSITOS ESPECIAIS - PRINCIPAL	5.040,20
-	Transferência Financeira a Receber	708.881,50
	TOTAL	2.694.828,00

PLANO DE APLICAÇÃO

CLoc	Func/Preg	Catgo	Discriminação	Valor - \$
08			Assistência Social	
	08	244	Assistência Comunitária	
		08	244 0803 FORTALECIMENTO DA REDE DE PROTECAO SOCIAL ESPECIAL	
		08	244 0803 2258 0000 CREAS - MANUT CENTRO DE REFERENCIA ESPECIALIZADO DE ASSIST. SOCIAL	
			3 1 90 PESSOAL E ENCARGOS SOCIAIS	89.280,00
		08	244 0803 2119 0000 PAIF - BLOCO - PROGRAMA DE ACAO INTEGRAL A FAMILIA	
			4 4 90 INVESTIMENTOS	13.608,00
		08	244 0803 2119 0000 PAIF - BLOCO - PROGRAMA DE ACAO INTEGRAL A FAMILIA	
			3 3 90 OUTRAS DESPESAS CORRENTES	16.920,00
			3 3 90 OUTRAS DESPESAS CORRENTES	7.560,00
			3 1 90 PESSOAL E ENCARGOS SOCIAIS	9.264,00
		08	244 0803 2117 0000 IGD SUAS - BLOCO GESTAO IGD SUAS	



PREFEITURA MUNICIPAL DE BREJÃO

R MELQUIADES BERNARDES, S/N - CNPJ: 10131076/0001-00

Anexo 10

Orçamento Programa - Exercício de 2025

Página 9

RECEITA E DESPESA DA ADMINISTRAÇÃO INDIRETA

Lei: 19 Data: 02/10/2024

08		Assistência Social	
08 244		Assistência Comunitária	
08 244 0803		FORTALECIMENTO DA REDE DE PROTEÇÃO SOCIAL ESPECIAL	
08 244 0803 2117 0000		IGD SUAS - BLOCO GESTAO IGD SUAS	
	4 4 90	INVESTIMENTOS	12.000,00
08 244 0803 2258 0000		CREAS - MANUT CENTRO DE REFERENCIA ESPECIALIZADO DE ASSIST. SOCIAL	
	3 3 90	OUTRAS DESPESAS CORRENTES	42.960,00
	3 3 90	OUTRAS DESPESAS CORRENTES	78.600,00
	3 1 90	PESSOAL E ENCARGOS SOCIAIS	2.000,00
08 244 0803 2116 0000		IGDBF - BLOCO DE GESTAO DO PROGRAMA BOLSA FAMILIA	
	4 4 90	INVESTIMENTOS	12.000,00
08 244 0803 2116 0000		IGDBF - BLOCO DE GESTAO DO PROGRAMA BOLSA FAMILIA	
	3 3 90	OUTRAS DESPESAS CORRENTES	77.340,00
	3 1 90	PESSOAL E ENCARGOS SOCIAIS	77.040,00
	3 1 90	PESSOAL E ENCARGOS SOCIAIS	36.000,00
08 244 0804		SERVICOS ASSISTENCIAIS	
08 244 0804 2291 0000		MANUT ATIVIDADES DA COZINHA COMUNITARIA	
	4 4 90	INVESTIMENTOS	5.000,00
08 846		Outros Encargos Especiais	
08 846 0000		ENCARGOS PUBLICOS DIVERSOS	
08 846 0000 1018 0000		SUBVENCoes A ENTIDADES SEM FINS LUCRATIVOS	
	3 3 50	OUTRAS DESPESAS CORRENTES	1.200,00
	3 3 90	OUTRAS DESPESAS CORRENTES	1.200,00
	3 3 90	OUTRAS DESPESAS CORRENTES	12.000,00
08 843		Serviço da Dívida Interna	
08 843 0000		ENCARGOS PUBLICOS DIVERSOS	
08 843 0000 1001 0000		DIVIDAS DIVERSAS CONTRATADAS	
	4 6 90	AMORTIZAÇÃO DA DÍVIDA	12.000,00
08 244		Assistência Comunitária	
08 244 0803		FORTALECIMENTO DA REDE DE PROTEÇÃO SOCIAL ESPECIAL	
08 244 0803 2258 0000		CREAS - MANUT CENTRO DE REFERENCIA ESPECIALIZADO DE ASSIST. SOCIAL	
	4 4 90	INVESTIMENTOS	2.880,00
08 244 0804		SERVICOS ASSISTENCIAIS	
08 244 0804 2291 0000		MANUT ATIVIDADES DA COZINHA COMUNITARIA	
	3 1 90	PESSOAL E ENCARGOS SOCIAIS	58.000,00
	3 3 90	OUTRAS DESPESAS CORRENTES	62.400,00
	3 3 90	OUTRAS DESPESAS CORRENTES	62.400,00
	3 3 90	OUTRAS DESPESAS CORRENTES	62.400,00
	3 3 90	OUTRAS DESPESAS CORRENTES	62.400,00
	3 3 90	OUTRAS DESPESAS CORRENTES	90.000,00
08 122		Administração Geral	
08 122 0801		GESTAO DA ASSISTENCIA SOCIAL	
08 122 0801 2206 0000		FMAS - GESTAO ADMINISTRATIVA DO FUNDO DE ASSIT. SOCIAL	
	3 1 90	PESSOAL E ENCARGOS SOCIAIS	50.000,00
08 244		Assistência Comunitária	



PREFEITURA MUNICIPAL DE BREJÃO

R MELQUIADES BERNARDES, S/N - CNPJ 10131076/0001-00

Anexo 10

Orçamento Programa - Exercício de 2025

Página 10

RECEITA E DESPESA DA ADMINISTRAÇÃO INDIRETA

Lei: 19, Data: 02/10/2024.

08		Assistência Social	
08 244		Assistência Comunitária	
08 244 0801		GESTAO DA ASSISTENCIA SOCIAL	
08 244 0801 2146 0000		MANUTENCAO DO PROGRAMA CORTE E COSTURA	
	3 3 90	OUTRAS DESPESAS CORRENTES	1.200,00
08 123		Administração Financeira	
08 123 0801		GESTAO DA ASSISTENCIA SOCIAL	
08 123 0801 2018 0000		OBRIGACOES TRIBUTARIAS E CONTRIBUICOES SOCIAIS	
	3 3 90	OUTRAS DESPESAS CORRENTES	1.512,00
08 122		Administração Geral	
08 122 0801		GESTAO DA ASSISTENCIA SOCIAL	
08 122 0801 2206 0000		FMAS - GESTAO ADMINISTRATIVA DO FUNDO DE ASSIT. SOCIAL	
	3 3 90	OUTRAS DESPESAS CORRENTES	671.960,00
	3 3 90	OUTRAS DESPESAS CORRENTES	1.200,00
	3 1 91	PESSOAL E ENCARGOS SOCIAIS	75.000,00
08 244		Assistência Comunitária	
08 244 0801		GESTAO DA ASSISTENCIA SOCIAL	
08 244 0801 2146 0000		MANUTENCAO DO PROGRAMA CORTE E COSTURA	
	3 3 90	OUTRAS DESPESAS CORRENTES	7.608,00
08 122		Administração Geral	
08 122 0801		GESTAO DA ASSISTENCIA SOCIAL	
08 122 0801 2206 0000		FMAS - GESTAO ADMINISTRATIVA DO FUNDO DE ASSIT. SOCIAL	
	3 1 90	PESSOAL E ENCARGOS SOCIAIS	440.840,00
	3 1 90	PESSOAL E ENCARGOS SOCIAIS	120,00
08 122 0801 1080 0000		AQUISICAO DE EQUIPAMENTOS PARA O CONSELHO MUNICIPAL	
	4 4 90	INVESTIMENTOS	7.560,00
	4 4 90	INVESTIMENTOS	15.120,00
	4 4 90	INVESTIMENTOS	7.200,00
08 244		Assistência Comunitária	
08 244 0803		FORTELECIMENTO DA REDE DE PROTECAO SOCIAL ESPECIAL	
08 244 0803 2115 0000		SCFV - BLOCO PISO SOCIAL BASICO	
	4 4 90	INVESTIMENTOS	7.200,00
08 244 0802		FORTELECIMENTO DA REDE DE PROTECAO ESPECIAL	
08 244 0802 2114 0000		CRAS - MANUTENCAO DAS ATIVIDADES DO CRAS	
	4 4 90	INVESTIMENTOS	7.200,00
08 244 0803		FORTELECIMENTO DA REDE DE PROTECAO SOCIAL ESPECIAL	
08 244 0803 2115 0000		SCFV - BLOCO PISO SOCIAL BASICO	
	3 3 90	OUTRAS DESPESAS CORRENTES	63.120,00
	3 3 90	OUTRAS DESPESAS CORRENTES	1.200,00
	3 3 90	OUTRAS DESPESAS CORRENTES	24.000,00
	3 1 90	PESSOAL E ENCARGOS SOCIAIS	45.000,00
08 244 0801		GESTAO DA ASSISTENCIA SOCIAL	
08 244 0801 2147 0000		AUXILIO NATALIDADE E FUNERAL	
	3 3 90	OUTRAS DESPESAS CORRENTES	80.000,00
08 244 0802		FORTELECIMENTO DA REDE DE PROTECAO ESPECIAL	
08 244 0802 2114 0000		CRAS - MANUTENCAO DAS ATIVIDADES DO CRAS	



PREFEITURA MUNICIPAL DE BREJÃO
R MELQUIADES BERNARDES, S/N - CNPJ: 10131076/0001-00

Anexo 10

Orçamento Programa - Exercício de 2025

Página 11

RECEITA E DESPESA DA ADMINISTRAÇÃO INDIRETA

Lei 19, Data: 02/10/2024

08	Assistência Social			
08 244	Assistência Comunitária			
08 244 0802	FORTALECIMENTO DA REDE DE PROTECAO ESPECIAL			
08 244 0802 2114 0000	CRAS - MANUTENCAO DAS ATIVIDADES DO CRAS			
	3 3 90	OUTRAS DESPESAS CORRENTES		38.656,00
	3 1 90	PESSOAL E ENCARGOS SOCIAIS		180.000,00
	3 3 90	OUTRAS DESPESAS CORRENTES		12.000,00
	3 3 90	OUTRAS DESPESAS CORRENTES		22.680,00
	3 3 90	OUTRAS DESPESAS CORRENTES		30.000,00
TOTAL				2.694.828,00



PREFEITURA MUNICIPAL DE BREJÃO
 R MELQUIADES BERNARDES, S/N - CNPJ:10131076/0001-00

Anexo 10

Orçamento Programa - Exercício de 2025

Página 12

RECEITA E DESPESA DA ADMINISTRAÇÃO INDIRETA

Lei 19 Data: 02/10/2024

ENTIDADE: 5 FUPREB - FUNDO MUN. DE PREVIDENCIA SOCIAL DE BREJAO

RECEITA

Código	Discriminação	Valor \$
7215.02.1.1	CONTRIBUIÇÃO PATRONAL FME	2.500.000,00
7215.02.1.1	CONTRIBUIÇÃO PATRONAL FMAS	90.000,00
7215.02.1.1	CONT. PATRONAL- SERV CIVIL ATIVO -FMAS PALMEIRINA	20.000,00
1215.01.1.1	CONT SERVIDOR CIVIL ATIVO-ALEPE	15.000,00
1215.01.1.1	CONT SERVIDOR CIVIL ATIVO - EDUC. LAGOA DO OURO	20.000,00
7215.02.1.1	CONTRIBUIÇÃO PATRONAL SAUDE	1.000.000,00
7215.02.1.1	CONTRIBUIÇÃO PATRONAL PREFEITURA	510.000,00
7215.02.1.1	CONT. PATRONAL- SERV CIVIL ATIVO - SAUDE-GARANHU	20.000,00
7215.02.1.1	CONT. PATRONAL- SERV CIVIL ATIVO -PREF.-GARANHUNS	20.000,00
1215.01.1.1	CONT SERVIDOR CIVIL ATIVO - SAUDE-GARANHUNS	10.000,00
7215.02.1.1	CONT PATRONAL- SERV CIVIL ATIVO- ALEPE	15.000,00
7215.02.1.1	CONTRIBUIÇÃO PATRONAL CAMARA	40.000,00
1215.01.1.1	CONT SERVIDOR CIVIL ATIVO - EDUCACAO ITAIBA	15.000,00
7215.51.1.1	PARCELAMENTO CONTRIBUIÇÃO PATRONAL - PREFEITUR	510.000,00
7215.02.1.1	CONT PATRONAL- SERV CIVIL ATIVO- ALEPE	20.000,00
1215.01.1.1	CONT SERVIDOR CIVIL ATIVO-FMAS PALEMIRINA	15.000,00
7215.02.1.1	CONT. PATRONAL- SERV CIVIL ATIVO-EDUC. ITAIBA	20.000,00
1215.01.1.1	CONT SERVIDOR CIVIL ATIVO -PREF. GARANHUNS	15.000,00
7215.51.1.1	PARCELAMENTO CONTRIBUIÇÃO PATRONAL - SAUDE	300.000,00
7215.02.1.1	CONT. PATRONAL- SERV CIVIL ATIVO-EDUC. FLORESTA	10.000,00
7215.02.1.1	CONT. PATRONAL- SERV CIVIL ATIVO-EDUC. LAGOA DO OI	15.000,00
1215.01.1.1	SERVIDOR PREFEITURA	171.000,00
1215.01.1.1	CONTRIB SERV. CIVIL ATIVO - EDU. FLORESTA	18.000,00
1321.02.0.1	REMUNERAÇÃO DE DEPÓSITOS ESPECIAIS - PRINCIPAL	74.000,00
1221.99.1.1	OUTR.CONTRIB ECON.-NÃO ARREC. NÃO PROJ.RFB-	34.000,00
1215.01.2.1	CONTRIB.SERVIDOR CIVIL INATIVO-PRINCIPAL	18.000,00
1321.04.0.1	REMUNERAÇÃO RECURSOS RPPS-PRINCIPAL	35.000,00
1215.01.1.1	SERVIDOR EDUCACAO	1.200.000,00
1215.01.1.1	SERVIDOR CAMARA	25.000,00
1215.01.1.1	SERVIDOR FMAS	35.000,00
1215.01.1.1	SERVIDOR SAUDE	440.000,00
TOTAL		7.230.000,00

PLANO DE APLICAÇÃO

CLoc	Func/Prog	Catgo	Discriminação	Valor - \$
09			Previdência Social	
	09	272	Previdência do Regime Estatutário	
		09 272 0901	GESTAO PREVIDENCIARIA	
		09 272 0901 2140 0000	FUPREB - MANUTENCAO DAS ATIVIDADES ADMINISTRATIVAS DO FUPREB	
		4 4 00	INVESTIMENTOS	15.000,00



PREFEITURA MUNICIPAL DE BREJÃO
R MELQUIADES BERNARDES, S/N - CNPJ:10131076/0001-00

Anexo 10

Orçamento Programa - Exercício de 2025

Página 13

RECEITA E DESPESA DA ADMINISTRAÇÃO INDIRETA

Lei 19 Data: 02/10/2024

09		Previdência Social	
09 272		Previdência do Regime Estatutário	
09 272 0901		GESTÃO PREVIDENCIÁRIA	
09 272 0901 2140 0000		FUPREB - MANUTENÇÃO DAS ATIVIDADES ADMINISTRATIVAS DO FUPREB	
	3 3 90	OUTRAS DESPESAS CORRENTES	525.980,00
	3 1 90	PESSOAL E ENCARGOS SOCIAIS	6.501.500,00
	3 1 90	PESSOAL E ENCARGOS SOCIAIS	136.080,00
	3 1 91	PESSOAL E ENCARGOS SOCIAIS	120,00
	3 1 90	PESSOAL E ENCARGOS SOCIAIS	120,00
09 272 0901 1096 0000		EDIFICAÇÕES DA PREVIDÊNCIA	
	4 4 90	INVESTIMENTOS	51.200,00
TOTAL			7.230.000,00



PREFEITURA MUNICIPAL DE BREJÃO
 R MELQUIADES BERNARDES, S/N - CNPJ.10131076/0001-00

Anexo 10

Orçamento Programa - Exercício de 2025

Página 14

RECEITA E DESPESA DA ADMINISTRAÇÃO INDIRETA

Lei: 19, Data: 02/10/2024

ENTIDADE: 6 FME- FUNDO MUN. DE EDUCACAO DE BREJAO

RECEITA

Código	Discriminação	Valor \$
1714.99.0.1	OUTRAS TRANSF. FNDE- PRINCIPAL	90.462,90
1715.50.0.1	TRANSF. COMP.UNIÃO FUNDEB-VAAT-PRINCIPAL	70.642,00
1714.53.0.1	TRANSF.PROG.NAC.TRANSF.ESCOLAR-PNATE-PRINCIPAL	363.000,00
1715.51.0.1	TRANSF. COMP.UNIÃO FUNDEB-VAAF-PRINCIPAL	70.642,00
1715.51.0.1	TRANSF. DE RECURSOS DE COMPLEMENTAÇÃO DA UNIÃO	1.031.207,10
1715.52.0.1	TRANSF. COMP.UNIÃO FUNDEB-VAAR-PRINCIPAL	87.624,90
1714.52.0.1	TRANSF.PROGR.NAC. ALIMEN.ESCOLA-PNAE-PRINCIPAL	275.660,00
1714.51.0.1	TRANSF.FNDE-PROGR.DINH.DIRETO ESCOLA-PDDE-PRINC	50.000,00
1714.50.0.1	TRANSF.SALÁRIO-EDUCAÇÃO- PRINCIPAL	440.660,00
1321.02.0.1	REMUNERAÇÃO DE DEPÓSITOS ESPECIAIS - FUNDEB	5.068,60
1321.02.0.1	REMUNERAÇÃO DE DEPÓSITOS ESPECIAIS - PRINCIPAL	6.336,00
2412.50.1.1	TRANSF.PROGR.TRANSF.ESC.ED.BÁS.-INFRAESTRUTURA	1.000.000,00
2414.51.0.1	TRANSF. CONV.UNIÃO PROGR.EDUCAÇÃO-PRINCIPAL	1.540.000,00
1751.50.0.1	ORIGEM FPE 70%	2.520.000,00
1751.50.0.1	ORIGEM FPM 30%	1.100.000,00
1751.50.0.1	ORIGEM FPM 70%	7.350.000,00
1751.50.0.1	ORIGEM ITCMD 30%	24.982,10
1751.50.0.1	ORIGEM ITCMD 70%	58.290,10
1751.50.0.1	ORIGEM IPI EXP 70%	16.369,10
1751.50.0.1	ORIGEM IPI EXP 30%	7.015,80
2412.50.1.1	TRANSF.PROGR.TRANSF.ESC.ED.BÁS.-CAMINHO ESCOLA-	660.000,00
1751.50.0.1	ORIGEM ITR 70%	740,30
1751.50.0.1	ORIGEM FPE 30%	1.067.000,00
1751.50.0.1	ORIGEM ITR 30%	316,80
2429.51.0.1	TRANSF.RECUR.PROGR.EDUCAÇÃO-PRINCIPAL	600.000,00
1751.50.0.1	ORIGEM ICMS EST 70%	3.080.000,00
1751.50.0.1	ORIGEM ICMS EST 30%	1.320.000,00
1751.50.0.1	ORIGEM IPVA 70%	553.290,10
1751.50.0.1	ORIGEM IPVA 30%	357.784,90
1729.99.0.1	OUTRAS TRANSF. ESTADOS E DF-PRINCIPAL	300.000,00
1724.99.0.1	OUTRAS TRANSF.CONV.EST.E DF E ENTID.-PRINCIPAL	135.730,10
1717.51.0.1	TRANSF.CONV.UNIÃO- PROGR.EDUC.-PRINCIPAL	339.325,80
TOTAL		24.522.148,80

PLANO DE APLICAÇÃO

CLoc	Func/Prog	Catgo	Discriminação	Valor - \$
12			Educação	
	12	361	Ensino Fundamental	
		12	361 1201 DESENVOLVIMENTO DA EDUCACAO BASICA DE QUALIDADE	
			12 361 1201 2270 0000 FUNDEB 30% MANUT. ENS. FUND. TEMPO INTEGRAL	



PREFEITURA MUNICIPAL DE BREJÃO
R MELQUIADES BERNARDES, S/N - CNPJ:10131076/0001-00

Anexo 10

Orçamento Programa - Exercício de 2025

Página 15

RECEITA E DESPESA DA ADMINISTRAÇÃO INDIRETA

Lei 19, Data: 02/10/2024

12		Educação	
12 361		Ensino Fundamental	
12 361 1201		DESENVOLVIMENTO DA EDUCACAO BASICA DE QUALIDADE	
12 361 1201 2270 0000		FUNDEB 30% MANUT. ENS. FUND. TEMPO INTEGRAL	
	4 4 90	INVESTIMENTOS	30.000,00
12 365		Educação Infantil	
12 365 1201		DESENVOLVIMENTO DA EDUCACAO BASICA DE QUALIDADE	
12 365 1201 2271 0000		FUNDEB 70% REM, PROFIS MAG. CRECHE TEMPO PARCIAL	
	3 1 90	PESSOAL E ENCARGOS SOCIAIS	946.560,00
	3 1 91	PESSOAL E ENCARGOS SOCIAIS	264.000,00
	3 1 90	PESSOAL E ENCARGOS SOCIAIS	600,00
	3 1 91	PESSOAL E ENCARGOS SOCIAIS	120,00
	3 1 90	PESSOAL E ENCARGOS SOCIAIS	715.040,00
	3 1 91	PESSOAL E ENCARGOS SOCIAIS	244.800,00
12 361		Ensino Fundamental	
12 361 1201		DESENVOLVIMENTO DA EDUCACAO BASICA DE QUALIDADE	
12 361 1201 2270 0000		FUNDEB 30% MANUT. ENS. FUND. TEMPO INTEGRAL	
	3 3 90	OUTRAS DESPESAS CORRENTES	12.384,00
12 365		Educação Infantil	
12 365 1201		DESENVOLVIMENTO DA EDUCACAO BASICA DE QUALIDADE	
12 365 1201 2274 0000		FUNDEB 70% REM. PROFIS. MAG. PRE-ESCOLA TEMPO INTEGRAL	
	3 1 90	PESSOAL E ENCARGOS SOCIAIS	600,00
	3 1 91	PESSOAL E ENCARGOS SOCIAIS	120,00
	3 1 90	PESSOAL E ENCARGOS SOCIAIS	600,00
	3 1 91	PESSOAL E ENCARGOS SOCIAIS	120,00
	3 3 90	OUTRAS DESPESAS CORRENTES	72.600,00
12 365 1201 2275 0000		FUNDEB 30% MANUT. ENS. INF. CRECHE TEMPO PARCIAL	
	4 4 90	INVESTIMENTOS	65.000,00
12 365 1201 2276 0000		FUNDEB 30% MANUT. ENS. INF. CRECHE TEMPO INTEGRAL	
	3 1 90	PESSOAL E ENCARGOS SOCIAIS	600,00
	3 1 91	PESSOAL E ENCARGOS SOCIAIS	120,00
	3 3 90	OUTRAS DESPESAS CORRENTES	42.600,00
12 361		Ensino Fundamental	
12 361 1201		DESENVOLVIMENTO DA EDUCACAO BASICA DE QUALIDADE	
12 361 1201 2268 0000		FUNDEB 30% MANUT. ENS. FUND. SERIES FINAIS URBANO	
	3 1 91	PESSOAL E ENCARGOS SOCIAIS	30.000,00
	3 3 90	OUTRAS DESPESAS CORRENTES	766.840,00
12 361 1201 2266 0000		FUNDEB 30% MANUT. ENS. FUND. SERIES INICIAIS URBANO	
	4 4 90	INVESTIMENTOS	50.000,00
12 361 1201 2267 0000		FUNDEB 30% MANUT. ENS. FUND. SERIES INICIAIS RURAL	
	3 1 90	PESSOAL E ENCARGOS SOCIAIS	5.440,00
	3 1 91	PESSOAL E ENCARGOS SOCIAIS	1.000,00
	3 3 90	OUTRAS DESPESAS CORRENTES	249.757,00
12 361 1201 2267 0000		FUNDEB 30% MANUT. ENS. FUND. SERIES INICIAIS RURAL	
	4 4 90	INVESTIMENTOS	50.000,00



PREFEITURA MUNICIPAL DE BREJÃO

R MELQUIADES BERNARDES, S/N - CNPJ: 10131076/0001-00

Anexo 10

Orçamento Programa - Exercício de 2025

Página 16

RECEITA E DESPESA DA ADMINISTRAÇÃO INDIRETA

Lei: 19, Data: 02/10/2024

12		Educação	
12 361		Ensino Fundamental	
12 361 1201		DESENVOLVIMENTO DA EDUCACAO BASICA DE QUALIDADE	
12 361 1201 2258 0000		FUNDEB 30% MANUT, ENS, FUND, SERIES FINAIS URBANO	
	3 1 90	PESSOAL E ENCARGOS SOCIAIS	125.240,00
	3 1 91	PESSOAL E ENCARGOS SOCIAIS	120,00
	3 3 90	OUTRAS DESPESAS CORRENTES	360.840,00
12 361 1201 2258 0000		FUNDEB 30% MANUT, ENS, FUND, SERIES FINAIS URBANO	
	4 4 90	INVESTIMENTOS	50.000,00
12 361 1201 2259 0000		FUNDEB 30% MANUT, ENS, FUND, SERIES FINAIS RURAL	
	3 1 90	PESSOAL E ENCARGOS SOCIAIS	102.160,00
	3 1 91	PESSOAL E ENCARGOS SOCIAIS	30.000,00
	3 3 90	OUTRAS DESPESAS CORRENTES	103.560,00
12 361 1201 2259 0000		FUNDEB 30% MANUT, ENS, FUND, SERIES FINAIS RURAL	
	4 4 90	INVESTIMENTOS	50.000,00
12 361 1201 2270 0000		FUNDEB 30% MANUT, ENS, FUND, TEMPO INTEGRAL	
	3 1 90	PESSOAL E ENCARGOS SOCIAIS	460,00
	3 1 91	PESSOAL E ENCARGOS SOCIAIS	9.600,00
12 367		Educação Especial	
12 367 1201		DESENVOLVIMENTO DA EDUCACAO BASICA DE QUALIDADE	
12 367 1201 2281 0000		FUNDEB 30% ESPECIAL -MANUT, ENS, AEE	
	3 1 91	PESSOAL E ENCARGOS SOCIAIS	120,00
	3 1 91	PESSOAL E ENCARGOS SOCIAIS	64.800,00
	3 1 90	PESSOAL E ENCARGOS SOCIAIS	25.440,00
	3 1 91	PESSOAL E ENCARGOS SOCIAIS	4.400,00
	3 3 90	OUTRAS DESPESAS CORRENTES	27.960,00
	3 1 90	PESSOAL E ENCARGOS SOCIAIS	191.840,00
	3 1 91	PESSOAL E ENCARGOS SOCIAIS	43.200,00
	3 1 90	PESSOAL E ENCARGOS SOCIAIS	5.440,00
	3 1 90	PESSOAL E ENCARGOS SOCIAIS	137.520,00
	3 3 90	OUTRAS DESPESAS CORRENTES	5.600,00
12 367 1201 2281 0000		FUNDEB 30% ESPECIAL -MANUT, ENS, AEE	
	4 4 90	INVESTIMENTOS	120,00
12 367 1201 2282 0000		FUNDEB 70% ESP-REMUN, PROFIS, MAG, ENS, INDIGENA/QUILOMBOLA	
	3 1 90	PESSOAL E ENCARGOS SOCIAIS	241.040,00
	3 1 91	PESSOAL E ENCARGOS SOCIAIS	22.000,00
	3 1 90	PESSOAL E ENCARGOS SOCIAIS	47.600,00
	3 1 91	PESSOAL E ENCARGOS SOCIAIS	2.280,00
	3 3 90	OUTRAS DESPESAS CORRENTES	720,00
12 365		Educação Infantil	
12 365 1201		DESENVOLVIMENTO DA EDUCACAO BASICA DE QUALIDADE	
12 365 1201 2276 0000		FUNDEB 30% MANUT, ENS, INF, CRECHE, TEMPO INTEGRAL	
	4 4 90	INVESTIMENTOS	67.000,00
	4 4 90	INVESTIMENTOS	67.000,00
12 365 1201 2277 0000		FUNDEB 30% MANUT, ENS, INF, PRE-ESCOLA TEMPO PARCIAL	



PREFEITURA MUNICIPAL DE BREJÃO

R MELQUIADES BERNARDES, S/N - CNPJ 10131076/0001-00

Anexo 10

Orçamento Programa - Exercício de 2025

Página 17

RECEITA E DESPESA DA ADMINISTRAÇÃO INDIRETA

Lei 19, Data: 02/10/2024

12		Educação	
12	365	Educação Infantil	
12	365 1201	DESENVOLVIMENTO DA EDUCACAO BASICA DE QUALIDADE	
12	365 1201 2277 0000	FUNDEB 30% MANUT. ENS. INF.PRE-ESCOLA TEMPO PARCIAL	
	3 1 90	PESSOAL E ENCARGOS SOCIAIS	91.720,00
	3 1 91	PESSOAL E ENCARGOS SOCIAIS	10.400,00
	3 3 90	OUTRAS DESPESAS CORRENTES	66.280,00
12	365 1201 2277 0000	FUNDEB 30% MANUT. ENS. INF.PRE-ESCOLA TEMPO PARCIAL	
	4 4 90	INVESTIMENTOS	65.000,00
12	365 1201 2278 0000	FUNDEB 30% MANUT.ENS. INF.PRE-ESCOLA TEMPO INTEGRAL	
	3 1 90	PESSOAL E ENCARGOS SOCIAIS	600,00
	3 1 91	PESSOAL E ENCARGOS SOCIAIS	120,00
	3 3 90	OUTRAS DESPESAS CORRENTES	720,00
12	366	Educação de Jovens e Adultos	
12	366 1201	DESENVOLVIMENTO DA EDUCACAO BASICA DE QUALIDADE	
12	366 1201 2284 0000	FUNDEB 30% MANUTENCAO DO ENS. EJA AVALIACAO DO PROCESSO	
	4 4 90	INVESTIMENTOS	30.000,00
12	366 1201 2053 0000	FUNDEB 70% EJA - REMUNERACAO PROFIS MAGISTERIO - EJA	
	3 1 90	PESSOAL E ENCARGOS SOCIAIS	24.480,00
	3 1 91	PESSOAL E ENCARGOS SOCIAIS	36.000,00
	3 1 90	PESSOAL E ENCARGOS SOCIAIS	280.511,00
	3 1 91	PESSOAL E ENCARGOS SOCIAIS	30.000,00
	3 1 90	PESSOAL E ENCARGOS SOCIAIS	91.760,00
	3 1 91	PESSOAL E ENCARGOS SOCIAIS	26.800,00
	3 3 90	OUTRAS DESPESAS CORRENTES	12.480,00
12	361	Ensino Fundamental	
12	361 1201	DESENVOLVIMENTO DA EDUCACAO BASICA DE QUALIDADE	
12	361 1201 2262 0000	FUNDEB 70% REM. PROFIS. MAG. ENS. FUND. SERIES INICIAIS RURAL	
	3 1 90	PESSOAL E ENCARGOS SOCIAIS	1.731.840,00
	3 1 90	PESSOAL E ENCARGOS SOCIAIS	1.000,00
	3 3 90	OUTRAS DESPESAS CORRENTES	2.499.000,00
12	361 1201 2047 0000	MANUT ATIV DE EDUCACAO FUNDAMENTAL - 25% REC PROPRIO	
	4 4 90	INVESTIMENTOS	60.000,00
12	361 1201 2050 0000	QSE - CUSTEIO DE DESPESAS VINCULADAS AO SALARIO EDUCACAO	
	3 3 90	OUTRAS DESPESAS CORRENTES	356.600,00
	3 3 90	OUTRAS DESPESAS CORRENTES	24.220,00
12	361 1201 2051 0000	PDDE - MANUTENCAO DO PROG DINHEIRO DIRETO NA ESCOLA	
	4 4 90	INVESTIMENTOS	60.000,00
12	361 1201 2052 0000	BR CARINHOSO - MANUT DO PROGRAMA BRASIL CARINHOSO	
	3 1 90	PESSOAL E ENCARGOS SOCIAIS	10.480,00
	3 3 90	OUTRAS DESPESAS CORRENTES	2.000,00
	3 1 91	PESSOAL E ENCARGOS SOCIAIS	150.000,00
	3 3 90	OUTRAS DESPESAS CORRENTES	4.000,00
12	361 2704	PROGRAMA TRANSPORTE ESCOLAR	
12	361 2704 2045 0000	A CAM ESCOLA - MANUT PROG A CAMINHO DA ESCOLA (ESTADUAL)	



PREFEITURA MUNICIPAL DE BREJÃO

R MELQUIADES BERNARDES, S/N - CNPJ: 10131076/0001-00

Anexo 10

Orçamento Programa - Exercício de 2025

Página 18

RECEITA E DESPESA DA ADMINISTRAÇÃO INDIRETA

Lei: 19 Data: 02/10/2024

12		Educação	
12 361		Ensino Fundamental	
12 361 2704		PROGRAMA TRANSPORTE ESCOLAR	
12 361 2704 2045 0000		A CAM ESCOLA - MANUT PROG A CAMINHO DA ESCOLA (ESTADUAL)	
	3 3 90	OUTRAS DESPESAS CORRENTES	112.720,00
12 361 2704 2045 0000		A CAM ESCOLA - MANUT PROG A CAMINHO DA ESCOLA (ESTADUAL)	
	4 4 90	INVESTIMENTOS	2.000,00
12 361 2704 2049 0000		PNATE - MANUTENCAO DO TRANSPORTE ESCOLAR (FEDERAL)	
	3 3 90	OUTRAS DESPESAS CORRENTES	330.000,00
12 362		Ensino Médio	
12 362 1201		DESENVOLVIMENTO DA EDUCACAO BASICA DE QUALIDADE	
12 362 1201 2043 0000		GESTAO DE PESSOAL E MANUTENCAO DO ENSINO MEDIO	
	3 1 90	PESSOAL E ENCARGOS SOCIAIS	2.400,00
	3 3 90	OUTRAS DESPESAS CORRENTES	3.600,00
12 364		Ensino Superior	
12 364 1201		DESENVOLVIMENTO DA EDUCACAO BASICA DE QUALIDADE	
12 364 1201 2155 0000		MANUTENCAO DO TRANSPORTE UNIVERSITARIO	
	3 3 90	OUTRAS DESPESAS CORRENTES	13.600,00
12 365		Educação Infantil	
12 365 2401		PROGRAMA EDUCACAO TEMPO INTEGRAL	
12 365 2401 2058 0000		MANUT ATIV DE EDUCACAO CRECHE - 25% REC PROPRIO	
	3 1 90	PESSOAL E ENCARGOS SOCIAIS	10.000,00
12 306		Alimentação e Nutrição	
12 306 1201		DESENVOLVIMENTO DA EDUCACAO BASICA DE QUALIDADE	
12 306 1201 2065 0000		MANUT ATIV DE ALIMENTACAO/NUTRICAO - 25% REC PROPRIO	
	3 3 90	OUTRAS DESPESAS CORRENTES	20.000,00
12 122		Administração Geral	
12 122 1201		DESENVOLVIMENTO DA EDUCACAO BASICA DE QUALIDADE	
12 122 1201 2027 0000		SEC EDUC - MANUTENCAO DAS ATIVIDADES DA SECRETARIA DE EDUCACAO	
	3 1 90	PESSOAL E ENCARGOS SOCIAIS	474.720,00
	3 1 91	PESSOAL E ENCARGOS SOCIAIS	100.000,00
	3 3 90	OUTRAS DESPESAS CORRENTES	1.969.300,00
12 122 1201 2027 0000		SEC EDUC - MANUTENCAO DAS ATIVIDADES DA SECRETARIA DE EDUCACAO	
	4 4 90	INVESTIMENTOS	100.000,00
12 306		Alimentação e Nutrição	
12 306 1201		DESENVOLVIMENTO DA EDUCACAO BASICA DE QUALIDADE	
12 306 1201 2065 0000		MANUT ATIV DE ALIMENTACAO/NUTRICAO - 25% REC PROPRIO	
	3 1 90	PESSOAL E ENCARGOS SOCIAIS	35.000,00
	3 1 91	PESSOAL E ENCARGOS SOCIAIS	10.000,00
	3 3 90	OUTRAS DESPESAS CORRENTES	25.000,00
12 361		Ensino Fundamental	
12 361 1201		DESENVOLVIMENTO DA EDUCACAO BASICA DE QUALIDADE	
12 361 1201 2047 0000		MANUT ATIV DE EDUCACAO FUNDAMENTAL - 25% REC PROPRIO	
	3 1 90	PESSOAL E ENCARGOS SOCIAIS	1.450.000,00
12 306		Alimentação e Nutrição	
12 306 1201		DESENVOLVIMENTO DA EDUCACAO BASICA DE QUALIDADE	



PREFEITURA MUNICIPAL DE BREJÃO
R MELQUIADES BERNARDES, S/N - CNPJ: 10131076/0001-00

Anexo 10

Orçamento Programa - Exercício de 2025

Página 19

RECEITA E DESPESA DA ADMINISTRAÇÃO INDIRETA

Lei: 19, Data: 02/10/2024

12		Educação	
12 306		Alimentação e Nutrição	
12 306 1201		DESENVOLVIMENTO DA EDUCACAO BASICA DE QUALIDADE	
12 306 1201 2065 0000		MANUT ATIV DE ALIMENTACAO/NUTRICAO - 25% REC PROPRIO	
	4 4 90	INVESTIMENTOS	5.000,00
12 306 2703		PROGRAMA MERENDA ESCOLAR	
12 306 2703 2048 0000		PNAE - MANUT PROGRAMA DE ALIMENTACAO ESCOLAR	
	3 3 90	OUTRAS DESPESAS CORRENTES	252.200,00
12 361		Ensino Fundamental	
12 361 1201		DESENVOLVIMENTO DA EDUCACAO BASICA DE QUALIDADE	
12 361 1201 1014 0000		CONSTRUCAO, REFORMA DE UNIDADES ESCOLARES	
	4 4 90	INVESTIMENTOS	540.000,00
	4 4 90	INVESTIMENTOS	30.000,00
	4 4 90	INVESTIMENTOS	100.000,00
	4 4 90	INVESTIMENTOS	250.000,00
12 361 1201 2031 0000		AQUISICAO DE MATERIAIS DIDATICO-ESCOLAR	
	3 3 90	OUTRAS DESPESAS CORRENTES	40.000,00
	3 1 90	PESSOAL E ENCARGOS SOCIAIS	9.240,00
	3 1 91	PESSOAL E ENCARGOS SOCIAIS	384.000,00
12 367		Educação Especial	
12 367 1201		DESENVOLVIMENTO DA EDUCACAO BASICA DE QUALIDADE	
12 367 1201 2064 0000		MANUT ATIV DE EDUCACAO AEE - 25% REC PROPRIO	
	4 4 90	INVESTIMENTOS	5.000,00
12 361		Ensino Fundamental	
12 361 1201		DESENVOLVIMENTO DA EDUCACAO BASICA DE QUALIDADE	
12 361 1201 2057 0000		FUNDEB 30% - CAPACITACAO DE PROFISSIONAIS DA EDUCACAO	
	3 3 90	OUTRAS DESPESAS CORRENTES	8.640,00
12 361 1201 2145 0000		REEQUIPAMENTO DAS UNIDADES EDUCACIONAIS	
	4 4 90	INVESTIMENTOS	20.000,00
12 361 1201 2261 0000		FUNDEB 70% REM. PROFIS, MAG, ENS, FUND, SERIES INICIAIS URBANO	
	3 1 90	PESSOAL E ENCARGOS SOCIAIS	2.231.200,00
	3 1 90	PESSOAL E ENCARGOS SOCIAIS	58.800,00
	3 1 91	PESSOAL E ENCARGOS SOCIAIS	300.000,00
	3 1 90	PESSOAL E ENCARGOS SOCIAIS	54.720,00
12 367		Educação Especial	
12 367 1201		DESENVOLVIMENTO DA EDUCACAO BASICA DE QUALIDADE	
12 367 1201 2064 0000		MANUT ATIV DE EDUCACAO AEE - 25% REC PROPRIO	
	3 3 90	OUTRAS DESPESAS CORRENTES	25.000,00
12 361		Ensino Fundamental	
12 361 1201		DESENVOLVIMENTO DA EDUCACAO BASICA DE QUALIDADE	
12 361 1201 2263 0000		FUNDEB 70% REM. PROFIS, MAG, ENS, FUND, SERIES FINAIS URBANO	
	3 1 90	PESSOAL E ENCARGOS SOCIAIS	163.200,00
	3 1 90	PESSOAL E ENCARGOS SOCIAIS	1.561.068,00
	3 1 91	PESSOAL E ENCARGOS SOCIAIS	350.000,00
	3 1 90	PESSOAL E ENCARGOS SOCIAIS	928.209,00



PREFEITURA MUNICIPAL DE BREJÃO

R MELQUIADES BERNARDES: S/N - CNPJ: 10131076/0001-00

Anexo 10

Orçamento Programa - Exercício de 2025

Página 20

RECEITA E DESPESA DA ADMINISTRAÇÃO INDIRETA

Lei 19. Data: 02/19/2024

12		Educação	
12 361		Ensino Fundamental	
12 361 1201		DESENVOLVIMENTO DA EDUCACAO BASICA DE QUALIDADE	
12 361 1201 2264 0000		FUNDEB 70% REM. PROFIS. MAG. ENS. FUND. SERIES FINAIS RURAL	
	3 1 91	PESSOAL E ENCARGOS SOCIAIS	150.000,00
	3 1 90	PESSOAL E ENCARGOS SOCIAIS	3.000,00
	3 1 91	PESSOAL E ENCARGOS SOCIAIS	1.000,00
12 365		Educação Infantil	
12 365 2401		PROGRAMA EDUCACAO TEMPO INTEGRAL	
12 365 2401 2058 0000		MANUT ATIV DE EDUCACAO CRECHE - 25% REC PROPRIO	
	3 1 90	PESSOAL E ENCARGOS SOCIAIS	25.000,00
12 366		Educação de Jovens e Adultos	
12 366 1201		DESENVOLVIMENTO DA EDUCACAO BASICA DE QUALIDADE	
12 366 1201 2056 0000		MANUT ATIV DE EDUCACAO DE JOVENS E ADULTOS-EJA - 25% REC PROPRIO	
	3 1 91	PESSOAL E ENCARGOS SOCIAIS	10.000,00
12 365		Educação Infantil	
12 365 2401		PROGRAMA EDUCACAO TEMPO INTEGRAL	
12 365 2401 2058 0000		MANUT ATIV DE EDUCACAO CRECHE - 25% REC PROPRIO	
	3 1 91	PESSOAL E ENCARGOS SOCIAIS	10.000,00
	3 3 90	OUTRAS DESPESAS CORRENTES	35.000,00
12 365 2401 2058 0000		MANUT ATIV DE EDUCACAO CRECHE - 25% REC PROPRIO	
	4 4 90	INVESTIMENTOS	69.000,00
12 365 2402		PROGRAMA PRIMEIRA INFANCIA	
12 365 2402 2046 0000		MANUT ATIV DE EDUCACAO INFANTIL - 25% REC PROPRIO	
	3 1 90	PESSOAL E ENCARGOS SOCIAIS	30.000,00
	3 3 90	OUTRAS DESPESAS CORRENTES	11.000,00
12 365 2402 2046 0000		MANUT ATIV DE EDUCACAO INFANTIL - 25% REC PROPRIO	
	4 4 90	INVESTIMENTOS	67.000,00
12 366		Educação de Jovens e Adultos	
12 366 1201		DESENVOLVIMENTO DA EDUCACAO BASICA DE QUALIDADE	
12 366 1201 2056 0000		MANUT ATIV DE EDUCACAO DE JOVENS E ADULTOS-EJA - 25% REC PROPRIO	
	3 1 90	PESSOAL E ENCARGOS SOCIAIS	20.000,00
12 367		Educação Especial	
12 367 1201		DESENVOLVIMENTO DA EDUCACAO BASICA DE QUALIDADE	
12 367 1201 2064 0000		MANUT ATIV DE EDUCACAO AEE - 25% REC PROPRIO	
	3 1 91	PESSOAL E ENCARGOS SOCIAIS	5.000,00
12 366		Educação de Jovens e Adultos	
12 366 1201		DESENVOLVIMENTO DA EDUCACAO BASICA DE QUALIDADE	
12 366 1201 2056 0000		MANUT ATIV DE EDUCACAO DE JOVENS E ADULTOS-EJA - 25% REC PROPRIO	
	4 4 90	INVESTIMENTOS	15.000,00
12 367		Educação Especial	
12 367 1201		DESENVOLVIMENTO DA EDUCACAO BASICA DE QUALIDADE	
12 367 1201 2059 0000		MANUT ATIV DE EDUCACAO ESPECIAL - 25% REC PROPRIO	
	3 1 90	PESSOAL E ENCARGOS SOCIAIS	21.000,00
	3 1 91	PESSOAL E ENCARGOS SOCIAIS	5.000,00
	3 3 90	OUTRAS DESPESAS CORRENTES	25.000,00



PREFEITURA MUNICIPAL DE BREJÃO

R MELQUIADES BERNARDES, S/N - CNPJ: 10131076/0001-00

Anexo 10

Orçamento Programa - Exercício de 2025

Página 21

RECEITA E DESPESA DA ADMINISTRAÇÃO INDIRETA

Lei: 19 Data: 02/10/2024

12	Educação			
12 367	Educação Especial			
12 367 1201	DESENVOLVIMENTO DA EDUCACAO BASICA DE QUALIDADE			
12 367 1201 2059 0000	MANUT ATIV DE EDUCACAO ESPECIAL - 25% REC PROPRIO			
	4 4 90	INVESTIMENTOS		5.000,00
12 367 1201 2064 0000	MANUT ATIV DE EDUCACAO AEE - 25% REC PROPRIO			
	3 1 90	PESSOAL E ENCARGOS SOCIAIS		25.000,00
12 368	Educação de Jovens e Adultos			
12 368 1201	DESENVOLVIMENTO DA EDUCACAO BASICA DE QUALIDADE			
12 368 1201 2056 0000	MANUT ATIV DE EDUCACAO DE JOVENS E ADULTOS-EJA - 25% REC PROPRIO			
	3 3 90	OUTRAS DESPESAS CORRENTES		30.000,00
TOTAL				23.642.609,00



PREFEITURA MUNICIPAL DE BREJÃO

R MELQUIADES BERNARDES, S/N - CNPJ: 10131076/0001-00

Anexo 10

Orçamento Programa - Exercício de 2025

Página 22

RECEITA E DESPESA DA ADMINISTRAÇÃO INDIRETA

Lei: 19, Data: 02/10/2024

ENTIDADE: 7 FMDCA BREJAO - FUNDO MUN. DIREITO CRIANCA E DO ADOLESCENTE

RECEITA

Código	Discriminação	Valor \$
1321.01.0.1	REMUNERAÇÃO DE DEPÓSITOS BANCÁRIOS - PRINCIPAL	2.000,00
-	Transferência Financeira a Receber	600.872,00
	TOTAL	602.872,00

PLANO DE APLICAÇÃO

CLoc	Fune/Prog	Catgo	Discriminação	Valor - \$
08			Assistência Social	
08	244		Assistência Comunitária	
08	244	2402	PROGRAMA PRIMEIRA INFANCIA	
08	244	2402 2257 0000	CRIANCA FELIZ - MANUTENCAO DAS ATV DO PREG CRIANCA FELIZ	
		3 1 90	PESSOAL E ENCARGOS SOCIAIS	145.000,00
08	243		Assistência à Criança e ao Adolescente	
08	243	0805	PROMOCAO DOS DIREITOS DA CRIANCA E DO ADOLESCENTE	
08	243	0805 2207 0000	FMDCA BREJAO - MANUT DO FUNDO DIR. CRIANCA E ADOLESCENTE	
		4 4 90	INVESTIMENTOS	10.000,00
08	243	0805 2207 0000	FMDCA BREJAO - MANUT DO FUNDO DIR. CRIANCA E ADOLESCENTE	
		3 3 90	OUTRAS DESPESAS CORRENTES	110.000,00
08	244		Assistência Comunitária	
08	244	2402	PROGRAMA PRIMEIRA INFANCIA	
08	244	2402 2257 0000	CRIANCA FELIZ - MANUTENCAO DAS ATV DO PREG CRIANCA FELIZ	
		3 3 90	OUTRAS DESPESAS CORRENTES	81.200,00
08	244	2402 2257 0000	CRIANCA FELIZ - MANUTENCAO DAS ATV DO PREG CRIANCA FELIZ	
		4 4 90	INVESTIMENTOS	2.880,00
08	122		Administração Geral	
08	122	0801	GESTAO DA ASSISTENCIA SOCIAL	
08	122	0801 2121 0000	C. TUTELAR - MANUT DAS ATIVIDADES DOS CONSELHOS TUTELAR	
		3 3 90	OUTRAS DESPESAS CORRENTES	30.272,00
08	243		Assistência à Criança e ao Adolescente	
08	243	0805	PROMOCAO DOS DIREITOS DA CRIANCA E DO ADOLESCENTE	
08	243	0805 2207 0000	FMDCA BREJAO - MANUT DO FUNDO DIR. CRIANCA E ADOLESCENTE	
		3 1 90	PESSOAL E ENCARGOS SOCIAIS	1.200,00
		3 1 90	PESSOAL E ENCARGOS SOCIAIS	110.000,00
08	242		Assistência à Pessoa com Deficiência	
08	242	0803	FORTELECIMENTO DA REDE DE PROTECAO SOCIAL ESPECIAL	
08	242	0803 2108 0000	APD - ASSISTENCIA A PESSOAS COM DEFICIENCIAS	
		3 3 90	OUTRAS DESPESAS CORRENTES	5.040,00
		3 3 90	OUTRAS DESPESAS CORRENTES	1.440,00



PREFEITURA MUNICIPAL DE BREJÃO

R MELQUIADES BERNARDES, S/N - CNPJ: 10131076/0001-00

Anexo 10

Orçamento Programa - Exercício de 2025

Página 23

RECEITA E DESPESA DA ADMINISTRAÇÃO INDIRETA

Lei: 19 Data: 02/10/2024

08	Assistência Social				
08 122	Administração Geral				
08 122 0801	GESTAO DA ASSISTENCIA SOCIAL				
08 122 0801 2121 0000	C. TUTELAR - MANUT DAS ATIVIDADES DOS CONSELHOS TUTELAR				
	3 1 90	PESSOAL E ENCARGOS SOCIAIS		105.840,00	
TOTAL					602.872,00

LEISABETH BARROS DE SANTANA
PREFEITA



PREFEITURA MUNICIPAL DE BREJÃO
R MELQUIADES BERNARDES, S/N - CNPJ.10131076/0001-00

Orçamento Programa - Exercício de 2025

SEGURIDADE SOCIAL

Anexo 11

Página 1

Lei: 19, Data: 02/10/2024

Código	Especificação	Categoria	Função
08	Assistência Social		3.297.700,00
3.1.90.04.00	CONTRATAÇÃO POR TEMPO DETERMINADO	639.144,00	
3.1.90.11.00	VENCIMENTOS E VANTAGENS FIXAS - PESSOAL CIVIL	625.320,00	
3.1.90.13.02	CONTRIBUIÇÕES PREVIDENCIÁRIAS - INSS	70.000,00	
3.1.90.92.00	DESPESAS DE EXERCÍCIOS ANTERIORES	15.000,00	
3.1.90.93.00	INDENIZAÇÕES E RESTITUIÇÕES	120,00	
3.1.91.13.03	CONTRIBUIÇÃO PATRONAL PARA O REGIME PRÓPRIO	75.000,00	
3.3.50.43.00	SUBVENÇÕES SOCIAIS	1.200,00	
3.3.90.14.00	DIÁRIAS - CIVIL	34.232,00	
3.3.90.14.14	DIÁRIAS NO PAÍS	2.400,00	
3.3.90.30.00	MATERIAL DE CONSUMO	414.184,00	
3.3.90.32.00	Material, Bem ou Serviço para Distribuição Gratuita	393.160,00	
3.3.90.33.00	PASSAGENS E DESPESAS COM LOCOMOÇÃO	1.800,00	
3.3.90.35.00	SERVIÇOS DE CONSULTORIA	120.600,00	
3.3.90.36.00	OUTROS SERVIÇOS DE TERCEIROS - PESSOA FÍSICA	166.840,00	
3.3.90.39.00	OUTROS SERVIÇOS DE TERCEIROS - PESSOA JURÍDICA	554.280,00	
3.3.90.47.00	OBRIGAÇÕES TRIBUTÁRIAS E CONTRIBUTIVAS	1.512,00	
3.3.90.48.00	OUTROS AUXÍLIOS FINANCEIROS A PESSOA FÍSICA	26.560,00	
3.3.90.91.00	SENTENÇAS JUDICIAIS	12.000,00	
3.3.90.92.00	DESPESAS DE EXERCÍCIOS ANTERIORES	27.300,00	
3.3.90.93.00	INDENIZAÇÕES E RESTITUIÇÕES	2.400,00	
4.4.90.51.00	OBRAS E INSTALAÇÕES	7.200,00	
4.4.90.52.00	EQUIPAMENTOS E MATERIAL PERMANENTE	95.448,00	
4.6.90.71.00	PRINCIPAL DA DÍVIDA CONTRATUAL RESGATADA	12.000,00	
09	Previdência Social		7.230.000,00
3.1.90.01.00	Aposentadorias, Reserva Remunerada e Reformas	5.500.000,00	
3.1.90.03.00	Pensões do RPPS e do Militar	900.000,00	
3.1.90.04.00	CONTRATAÇÃO POR TEMPO DETERMINADO	15.000,00	
3.1.90.11.00	VENCIMENTOS E VANTAGENS FIXAS - PESSOAL CIVIL	98.280,00	
3.1.90.13.02	CONTRIBUIÇÕES PREVIDENCIÁRIAS - INSS	120,00	
3.1.90.92.00	DESPESAS DE EXERCÍCIOS ANTERIORES	24.180,00	
3.1.90.94.00	INDENIZAÇÕES E RESTITUIÇÕES TRABALHISTAS	120,00	
3.1.91.13.03	CONTRIBUIÇÃO PATRONAL PARA O REGIME PRÓPRIO	120,00	
3.3.90.14.00	DIÁRIAS - CIVIL	25.000,00	
3.3.90.30.00	MATERIAL DE CONSUMO	15.000,00	
3.3.90.33.00	PASSAGENS E DESPESAS COM LOCOMOÇÃO	19.960,00	
3.3.90.35.00	SERVIÇOS DE CONSULTORIA	96.000,00	
3.3.90.36.00	OUTROS SERVIÇOS DE TERCEIROS - PESSOA FÍSICA	60.000,00	
3.3.90.39.00	OUTROS SERVIÇOS DE TERCEIROS - PESSOA JURÍDICA	302.400,00	
3.3.90.92.00	DESPESAS DE EXERCÍCIOS ANTERIORES	7.500,00	
3.3.90.93.00	INDENIZAÇÕES E RESTITUIÇÕES	120,00	
4.4.90.51.00	OBRAS E INSTALAÇÕES	50.000,00	
4.4.90.52.00	EQUIPAMENTOS E MATERIAL PERMANENTE	15.000,00	
4.4.90.61.00	AQUISIÇÃO DE IMÓVEIS	1.200,00	



PREFEITURA MUNICIPAL DE BREJÃO
R MELQUIADES BERNARDES, S/N - CNPJ.10131076/0001-00

Orçamento Programa - Exercício de 2025

SEGURIDADE SOCIAL

Anexo 11

Página 2

Lei: 19, Data: 02/10/2024

Código	Especificação	Categoria	Função
10	Saúde		17.717.135,00
3.1.90.04.00	CONTRATAÇÃO POR TEMPO DETERMINADO	1.092.600,00	
3.1.90.04.99	OUTRAS CONTRATAÇÕES POR TEMPO DETERMINADO	2.120,00	
3.1.90.11.00	VENCIMENTOS E VANTAGENS FIXAS - PESSOAL CIVIL	4.127.160,00	
3.1.90.11.01	VENCIMENTOS E SALÁRIOS	120,00	
3.1.90.13.02	CONTRIBUIÇÕES PREVIDENCIÁRIAS - INSS	455.220,00	
3.1.90.16.00	OUTRAS DESPESAS VARIÁVEIS - PESSOAL CIVIL	120,00	
3.1.90.92.00	DESPESAS DE EXERCÍCIOS ANTERIORES	12.000,00	
3.1.90.93.00	INDENIZAÇÕES E RESTITUIÇÕES	120,00	
3.1.90.96.00	RESSARCIMENTO DE DESPESAS DE PESSOAL REQUIS	720,00	
3.1.91.13.03	CONTRIBUIÇÃO PATRONAL PARA O REGIME PRÓPRIO	1.253.620,00	
3.3.90.14.00	DIÁRIAS - CIVIL	22.520,00	
3.3.90.14.14	DIÁRIAS NO PAÍS	16.500,00	
3.3.90.19.00	AUXÍLIO FARDAMENTO	21.000,00	
3.3.90.30.00	MATERIAL DE CONSUMO	2.335.880,00	
3.3.90.32.00	Material, Bem ou Serviço para Distribuição Gratuita	112.600,00	
3.3.90.35.00	SERVIÇOS DE CONSULTORIA	60.000,00	
3.3.90.36.00	OUTROS SERVIÇOS DE TERCEIROS - PESSOA FÍSICA	238.720,00	
3.3.90.39.00	OUTROS SERVIÇOS DE TERCEIROS - PESSOA JURÍDICA	4.248.240,00	
3.3.90.47.00	OBRIGAÇÕES TRIBUTÁRIAS E CONTRIBUTIVAS	120,00	
3.3.90.48.00	OUTROS AUXÍLIOS FINANCEIROS A PESSOA FÍSICA	16.000,00	
3.3.90.91.00	SENTENÇAS JUDICIAIS	1.512,00	
3.3.90.92.00	DESPESAS DE EXERCÍCIOS ANTERIORES	18.200,00	
3.3.90.93.00	INDENIZAÇÕES E RESTITUIÇÕES	1.200,00	
4.4.90.51.00	OBRAS E INSTALAÇÕES	493.520,00	
4.4.90.52.00	EQUIPAMENTOS E MATERIAL PERMANENTE	1.633.578,00	
4.4.90.52.27	VEÍCULOS DIVERSOS	1.453.625,00	
4.4.90.52.39	OUTROS MATERIAIS PERMANENTES	100.000,00	
4.4.90.61.00	AQUISIÇÃO DE IMÓVEIS	120,00	
TOTAL			28.244.835,00

LEISABETH BARROS DE SANTANA
PREFEITA



PREFEITURA MUNICIPAL DE BREJÃO
 R MELQUIADES BERNARDES, S/N - CNPJ 10131076/0001-00

Orçamento Programa - Exercício de 2025

Página 1

QUADRO AUXILIAR DE DETALHAMENTO DA DESPESA

Lei: 19, Data: 02/10/2024

PODER 01 PODER LEGISLATIVO
 ORGÃO 11 CAMARA MUNICIPAL
 UNIDADE 11 CAMARA MUNICIPAL DE BREJÃO

Aplicação Programada	Proj/Ativ	Finalidade	Categoria	Detalhada	TotalGrupo	Total Categ.	Total Func.
		F.R. - C.A.					
MANUTENCAO DO LEGISLATIVO MUNICIPAL	01.031.0101.2001.0000						850.000,00
3	DESPESAS CORREN					850.000,00	
1	PESSOAL E ENCARGOS SOCIAIS				536.000,00		
	VENCIMENTOS E SALARIOS	0.01.00.110.000	3.1.90.11.01	670.000,00			
	CONTRIBUIÇÕES PREVIDENCIÁRIAS - INSS	0.01.54.110.000	3.1.90.13.02	160.000,00			
3	OUTRAS DESPESAS CORRENTES				20.000,00		
	DIARIAS - CIVIL	0.01.00.110.000	3.3.90.14.00	20.000,00			
MANUTENCAO DAS ATIVIDADES DE CERIMONIAL	01.031.0101.2003.0000						19.000,00
3	DESPESAS CORREN					19.000,00	
3	OUTRAS DESPESAS CORRENTES				19.000,00		
	MATERIAL DE CONSUMO	0.01.00.110.000	3.3.90.30.00	12.000,00			
	OUTROS SERVIÇOS DE TERCEIROS - PESSOA FÍSICA	0.01.00.110.000	3.3.90.36.00	2.000,00			
	OUTROS SERVIÇOS DE TERCEIROS - PESSOA JURIDICA	0.01.00.110.000	3.3.90.39.00	5.000,00			
CAPACITACAO DOS VEREADORES	01.031.0101.2007.0000						11.000,00
3	DESPESAS CORREN					11.000,00	
3	OUTRAS DESPESAS CORRENTES				11.000,00		
	MATERIAL DE CONSUMO	0.01.00.110.000	3.3.90.30.00	5.000,00			
	OUTROS SERVIÇOS DE TERCEIROS - PESSOA FÍSICA	0.01.00.110.000	3.3.90.36.00	5.000,00			
	OUTROS SERVIÇOS DE TERCEIROS - PESSOA JURIDICA	0.01.00.110.000	3.3.90.39.00	1.000,00			
CAPACITACAO DOS SERVIDORES	01.031.0101.2008.0000						7.000,00
3	DESPESAS CORREN					7.000,00	
3	OUTRAS DESPESAS CORRENTES				7.000,00		
	MATERIAL DE CONSUMO	0.01.00.110.000	3.3.90.30.00	5.000,00			
	OUTROS SERVIÇOS DE TERCEIROS - PESSOA FÍSICA	0.01.00.110.000	3.3.90.36.00	1.000,00			
	OUTROS SERVIÇOS DE TERCEIROS - PESSOA JURIDICA	0.01.00.110.000	3.3.90.39.00	1.000,00			
RECUPERACAO DO PREDIO DA CAMARA MUNICIPAL	01.031.0102.1002.0000						75.000,00
4	DESPESAS DE CAPIT					75.000,00	
4	INVESTIMENTOS				75.000,00		
	OBRA E INSTALAÇÕES	0.01.00.110.000	4.4.90.51.00	75.000,00			
MANUT DPTO ADM E FINANCEIRO DA CAMARA	01.031.0102.2005.0000						1.037.800,00
3	DESPESAS CORREN					1.022.200,00	
1	PESSOAL E ENCARGOS SOCIAIS				481.000,00		
	CONTRATAÇÃO POR TEMPO DETERMINADO	0.01.00.110.000	3.1.90.04.00	10.000,00			
	VENCIMENTOS E VANTAGENS FIXAS - PESSOAL CIVIL	0.01.00.110.000	3.1.90.11.00	375.000,00			
	CONTRIBUIÇÕES PREVIDENCIÁRIAS - INSS	0.01.00.110.000	3.1.90.13.02	40.000,00			
	OUTRAS DESPESAS VARIÁVEIS - PESSOAL CIVIL	0.01.00.110.000	3.1.90.16.00	1.000,00			
	CONTRIBUIÇÃO PATRONAL PARA O REGIME PRÓPRIO - RPPS	0.01.69.110.000	3.1.91.13.03	55.000,00			
3	OUTRAS DESPESAS CORRENTES				541.200,00		
	MATERIAL DE CONSUMO	0.01.00.110.000	3.3.90.30.00	60.000,00			
	PASSAGENS E DESPESAS COM LOCOMOÇÃO	0.01.00.110.000	3.3.90.33.00	1.000,00			
	SERVIÇOS DE CONSULTORIA	0.01.00.110.000	3.3.90.35.00	150.000,00			
	OUTROS SERVIÇOS DE TERCEIROS - PESSOA FÍSICA	0.01.00.110.000	3.3.90.36.00	10.000,00			
	OUTROS SERVIÇOS DE TERCEIROS - PESSOA JURIDICA	0.01.00.110.000	3.3.90.39.00	320.000,00			
	DESPESAS DE EXERCÍCIOS ANTERIORES	0.01.00.110.000	3.3.90.92.00	100,00			
	INDENIZAÇÕES E RESTITUIÇÕES	0.01.00.110.000	3.3.90.93.00	100,00			



PREFEITURA MUNICIPAL DE BREJÃO
R MELQUIADES BERNARDES, S/N - CNPJ 10131076/0001-00

Orçamento Programa - Exercício de 2025

Página 2

QUADRO AUXILIAR DE DETALHAMENTO DA DESPESA

Lei: 19, Data: 02/10/2024

PODER 01 PODER LEGISLATIVO
ORGÃO 11 CAMARA MUNICIPAL
UNIDADE 11 CAMARA MUNICIPAL DE BREJAO

Aplicação Programada	Proj/Ativ	Finalidade	Categoria	Detalhada	TotalGrupo	Total Categ.	Total Func.
MANUT DPTO ADM E FINANCEIRO DA CAMARA	01.031.0102.2005.0000						1.037.800,00
4 DESPESAS DE CAPIT						15.600,00	
4 INVESTIMENTOS					15.600,00		
EQUIPAMENTOS E MATERIAL PERMANENTE		0.01.00.110.0000	4.4.90.52.00	15.600,00			
PARCELAMENTO DA DIVIDA DO INSS	28.846.0000.2005.0000						3.500,00
3 DESPESAS CORREN						1.500,00	
2 JUROS E ENCARGOS DA DIVIDA					1.500,00		
SENTENÇAS JUDICIAIS		0.01.00.110.0000	3.2.90.91.00	1.500,00			
4 DESPESAS DE CAPIT						2.000,00	
6 AMORTIZAÇÃO DA DIVIDA					2.000,00		
PRINCIPAL DA DIVIDA CONTRATUAL RESGATADA		0.01.00.110.0000	4.6.90.71.00	2.000,00			
TOTAL						2.003.300,00	



PREFEITURA MUNICIPAL DE BREJÃO
 R. MELQUIADES BERNARDES, S/N - CNPJ 10131076/0001-00

Orçamento Programa - Exercício de 2025

QUADRO AUXILIAR DE DETALHAMENTO DA DESPESA

Lei: 19, Data: 02/10/2024

PODER 02 PODER EXECUTIVO
 ORGÃO 02 FUPREB - FUNDO DE PREVIDENCIA DO MUNICIPIO DE BREJAO
 UNIDADE 90 FUPREB - FUNDO DE PREVIDENCIA DO MUNICIPIO DE BREJAO

Aplicação Programada	Proj/Ativ	Finalidade	Categoria	Detalhada	Total Grupo	Total Categ.	Total Func.
				F.R. - C.A.			
EDIFICAÇÕES DA PREVIDENCIA	09.272.0901.1096.0000						51.200,00
4 DESPESAS DE CAPIT						51.200,00	
4 INVESTIMENTOS					51.200,00		
OBRAS E INSTALAÇÕES		0.04.00.610.000	4.4.90.51.00	50.000,00			
AQUISIÇÃO DE IMÓVEIS		0.04.00.610.000	4.4.90.61.00	1.200,00			
FUPREB - MANUTENCAO DAS ATIVIDADES ADMINISTRATIVAS DO FUPREB	09.272.0901.2140.0000						677.300,00
3 DESPESAS CORREN						662.300,00	
1 PESSOAL E ENCARGOS SOCIAIS					136.320,00		
CONTRATAÇÃO POR TEMPO DETERMINADO		0.04.00.610.000	3.1.90.04.00	15.000,00			
VENCIMENTOS E VANTAGENS FIXAS - PESSOAL CIVIL		0.04.00.610.000	3.1.90.11.00	98.280,00			
CONTRIBUIÇÕES PREVIDENCIARIAS - INSS		0.04.54.610.000	3.1.90.13.02	120,00			
DESPESAS DE EXERCÍCIOS ANTERIORES		0.04.00.610.000	3.1.90.92.00	22.680,00			
INDENIZAÇÕES E RESTITUIÇÕES TRABALHISTAS		0.04.00.610.000	3.1.90.94.00	120,00			
CONTRIBUIÇÃO PATRONAL PARA O REGIME PRÓPRIO - RPPS		0.04.69.610.000	3.1.91.13.03	120,00			
3 OUTRAS DESPESAS CORRENTES					525.980,00		
DIARIAS - CIVIL		0.04.00.610.000	3.3.90.14.00	25.000,00			
MATERIAL DE CONSUMO		0.04.00.610.000	3.3.90.30.00	15.000,00			
PASSAGENS E DESPESAS COM LOCOMOÇÃO		0.04.00.610.000	3.3.90.33.00	19.960,00			
SERVIÇOS DE CONSULTORIA		0.04.00.610.000	3.3.90.35.00	96.000,00			
OUTROS SERVIÇOS DE TERCEIROS - PESSOA FÍSICA		0.04.00.610.000	3.3.90.36.00	60.000,00			
OUTROS SERVIÇOS DE TERCEIROS - PESSOA JURÍDICA		0.04.00.610.000	3.3.90.39.00	302.400,00			
DESPESAS DE EXERCÍCIOS ANTERIORES		0.04.00.610.000	3.3.90.92.00	7.500,00			
INDENIZAÇÕES E RESTITUIÇÕES		0.04.00.610.000	3.3.90.93.00	120,00			
4 DESPESAS DE CAPIT						15.000,00	
4 INVESTIMENTOS					15.000,00		
EQUIPAMENTOS E MATERIAL PERMANENTE		0.04.00.610.000	4.4.90.52.00	15.000,00			
ENCARGOS COM INATIVOS E PENSIONISTAS	09.272.0901.2141.0000						6.501.500,00
3 DESPESAS CORREN						6.501.500,00	
1 PESSOAL E ENCARGOS SOCIAIS					6.501.500,00		
Aposentadorias, Reserva Remunerada e Reformas		0.04.00.610.000	3.1.90.01.00	5.600.000,00			
Pensões do RPPS e do Militar		0.04.00.610.000	3.1.90.03.00	900.000,00			
DESPESAS DE EXERCÍCIOS ANTERIORES		0.04.00.610.000	3.1.90.92.00	1.500,00			
TOTAL							7.230.000,00



PREFEITURA MUNICIPAL DE BREJÃO
 R MELQUIADES BERNARDES, S/N - CNPJ:10131076/0001-00

Orçamento Programa - Exercício de 2025

QUADRO AUXILIAR DE DETALHAMENTO DA DESPESA

Lei: 19, Data: 02/10/2024

PODER 02 PODER EXECUTIVO
 ORGÃO 03 FMS - FUNDO MUNICIPAL DE SAÚDE DE BREJAO
 UNIDADE 00 SECRETARIA DE SAÚDE DE BREJAO

Aplicação Programada	Proj/Ativ	Finalidade	Categoria	Detalhada	TotalGrupo	Total Categ.	Total Func.
		F.R. - C.A.					
GESTAO ADMINISTRATIVA DA SEC DE SAUDE	10.122.1002.2090.0000						2.613.960,00
3	DESPESAS CORREN					2.613.960,00	
1	PESSOAL E ENCARGOS SOCIAIS			1.962.960,00			
	CONTRATAÇÃO POR TEMPO DETERMINADO	0.01.00.310.000	3.1.90.04.00	20.000,00			
	VENCIMENTOS E VANTAGENS FIXAS - PESSOAL CIVIL	0.01.00.310.000	3.1.90.11.00	910.000,00			
	CONTRIBUIÇÕES PREVIDENCIÁRIAS - INSS	0.01.69.310.000	3.1.90.13.02	160.000,00			
	OUTRAS DESPESAS VARIÁVEIS - PESSOAL CIVIL	0.01.00.310.000	3.1.90.16.00	120,00			
	DESPESAS DE EXERCÍCIOS ANTERIORES	0.01.00.310.000	3.1.90.92.00	12.000,00			
	INDENIZAÇÕES E RESTITUIÇÕES	0.01.00.310.000	3.1.90.93.00	120,00			
	RESSARCIMENTO DE DESPESAS DE PESSOAL REQUISITADO	0.01.00.310.000	3.1.90.96.00	720,00			
	CONTRIBUIÇÃO PATRONAL PARA O REGIME PRÓPRIO - RPPS	0.01.59.310.000	3.1.91.13.03	860.000,00			
3	OUTRAS DESPESAS CORRENTES			651.000,00			
	DIÁRIAS - CIVIL	0.01.00.310.000	3.3.90.14.00	20.000,00			
	AUXÍLIO FARDAMENTO	0.01.00.310.000	3.3.90.19.00	21.000,00			
	MATERIAL DE CONSUMO	0.01.00.310.000	3.3.90.30.00	96.000,00			
	SERVIÇOS DE CONSULTORIA	0.01.00.310.000	3.3.90.35.00	60.000,00			
	OUTROS SERVIÇOS DE TERCEIROS - PESSOA FÍSICA	0.01.00.310.000	3.3.90.36.00	42.000,00			
	OUTROS SERVIÇOS DE TERCEIROS - PESSOA JURÍDICA	0.01.00.310.000	3.3.90.39.00	400.000,00			
	DESPESAS DE EXERCÍCIOS ANTERIORES	0.01.00.310.000	3.3.90.92.00	12.000,00			
MANUTENCAO DO CONSELHO DE SAUDE	10.122.1002.2092.0000						480,00
3	DESPESAS CORREN					480,00	
3	OUTRAS DESPESAS CORRENTES				480,00		
	DIÁRIAS - CIVIL	0.01.00.310.000	3.3.90.14.00	120,00			
	MATERIAL DE CONSUMO	0.01.00.310.000	3.3.90.30.00	120,00			
	OUTROS SERVIÇOS DE TERCEIROS - PESSOA FÍSICA	0.01.00.310.000	3.3.90.36.00	120,00			
	OUTROS SERVIÇOS DE TERCEIROS - PESSOA JURÍDICA	0.01.00.310.000	3.3.90.39.00	120,00			
OBRIGACOES TRIBUTARIAS E CONTRIBUICOES SOCIAIS	10.123.1004.2018.0000						120,00
3	DESPESAS CORREN					120,00	
3	OUTRAS DESPESAS CORRENTES				120,00		
	OBRIGAÇÕES TRIBUTÁRIAS E CONTRIBUTIVAS	0.01.00.310.000	3.3.90.47.00	120,00			
TOTAL							2.614.560,00



PREFEITURA MUNICIPAL DE BREJÃO
 R MELQUIADES BERNARDES, S/N - CNPJ 10131076/0001-00

Orçamento Programa - Exercício de 2025

QUADRO AUXILIAR DE DETALHAMENTO DA DESPESA

Lei: 19, Data: 02/10/2024

PODER 02 PODER EXECUTIVO
 ORGÃO 03 FMS - FUNDO MUNICIPAL DE SAUDE DE BREJAO
 UNIDADE 01 FMS-FUNDO MUN DE SAUDE DE BREJAO 15% - RECURSO PROPRIO

Aplicação Programada	Proj/Ativ	Finalidade	Categoria	Detalhada	Total Grupo	Total Categ.	Total Func.
				F.R. - C.A.			
ATENCAO BASICA - PAB 15% REC PROPRIO	10.301.1001.2130.0000						1.672.000,00
3	DESPESAS CORREN					1.662.000,00	
1	PESSOAL E ENCARGOS SOCIAIS				1.292.000,00		
	CONTRATAÇÃO POR TEMPO DETERMINADO	0.01.00.310.000	3.1.90.04.00	80.000,00			
	VENCIMENTOS E VANTAGENS FIXAS - PESSOAL CIVIL	0.01.00.310.000	3.1.90.11.00	900.000,00			
	CONTRIBUIÇÕES PREVIDENCIARIAS - INSS	0.01.00.310.000	3.1.90.13.02	132.000,00			
	CONTRIBUIÇÃO PATRONAL PARA O REGIME PRÓPRIO - RPPS	0.01.00.310.000	3.1.91.13.03	180.000,00			
3	OUTRAS DESPESAS CORRENTES				370.000,00		
	DIÁRIAS NO PAIS	0.01.00.310.000	3.3.90.14.14	2.000,00			
	MATERIAL DE CONSUMO	0.01.00.310.000	3.3.90.30.00	138.000,00			
	OUTROS SERVIÇOS DE TERCEIROS - PESSOA FÍSICA	0.01.00.310.000	3.3.90.36.00	30.000,00			
	OUTROS SERVIÇOS DE TERCEIROS - PESSOA JURÍDICA	0.01.00.310.000	3.3.90.39.00	200.000,00			
4	DESPESAS DE CAPT					10.000,00	
4	INVESTIMENTOS				10.000,00		
	EQUIPAMENTOS E MATERIAL PERMANENTE	0.01.00.310.000	4.4.90.52.00	10.000,00			
DISTRIBUICAO DE MATERIAL DIVERSOS A PESSOAS COM NECESSIDADES ESPECIAIS	10.301.1002.2091.0000						27.000,00
3	DESPESAS CORREN					27.000,00	
3	OUTRAS DESPESAS CORRENTES				27.000,00		
	Material, Bem ou Serviço para Distribuição Gratuita	0.01.00.310.000	3.3.90.32.00	27.000,00			
MEDIA E ALTA COMPLEX - MAC 15% REC PROPRIO	10.302.1001.2131.0000						964.000,00
3	DESPESAS CORREN					960.000,00	
1	PESSOAL E ENCARGOS SOCIAIS				640.000,00		
	CONTRATAÇÃO POR TEMPO DETERMINADO	0.01.00.310.000	3.1.90.04.00	100.000,00			
	VENCIMENTOS E VANTAGENS FIXAS - PESSOAL CIVIL	0.01.00.310.000	3.1.90.11.00	300.000,00			
	CONTRIBUIÇÕES PREVIDENCIARIAS - INSS	0.01.00.310.000	3.1.90.13.02	96.000,00			
	CONTRIBUIÇÃO PATRONAL PARA O REGIME PRÓPRIO - RPPS	0.01.00.310.000	3.1.91.13.03	144.000,00			
3	OUTRAS DESPESAS CORRENTES				320.000,00		
	DIÁRIAS NO PAIS	0.01.00.310.000	3.3.90.14.14	2.000,00			
	MATERIAL DE CONSUMO	0.01.00.310.000	3.3.90.30.00	50.000,00			
	OUTROS SERVIÇOS DE TERCEIROS - PESSOA FÍSICA	0.01.00.310.000	3.3.90.36.00	48.000,00			
	OUTROS SERVIÇOS DE TERCEIROS - PESSOA JURÍDICA	0.01.00.310.000	3.3.90.39.00	220.000,00			
4	DESPESAS DE CAPT					24.000,00	
4	INVESTIMENTOS				24.000,00		
	EQUIPAMENTOS E MATERIAL PERMANENTE	0.01.00.310.000	4.4.90.52.00	24.000,00			
TFD-MANUT DAS ACGES DE TRATAMENTO FORA DO DOMICILIO- TFD 15% REC PROPRIO	10.302.1002.2202.0000						1.000,00
3	DESPESAS CORREN					1.000,00	
3	OUTRAS DESPESAS CORRENTES				1.000,00		
	OUTROS AUXÍLIOS FINANCEIROS A PESSOA FÍSICA	0.01.00.310.000	3.3.90.48.00	1.000,00			
SUP. PROFILÁTICO/TERAPÊUTICO 15% REC PROPRIO	10.303.1001.2132.0000						35.760,00
3	DESPESAS CORREN					33.360,00	



PREFEITURA MUNICIPAL DE BREJÃO
 R MELQUIADES BERNARDES, S/N - CNPJ 10131076/0001-00

Orçamento Programa - Exercício de 2025

Página 6

QUADRO AUXILIAR DE DETALHAMENTO DA DESPESA

Lei: 19, Data: 02/10/2024

PODER 02 PODER EXECUTIVO
 ORGÃO 03 FMS - FUNDO MUNICIPAL DE SAUDE DE BREJAO
 UNIDADE 01 FMS-FUNDO MUN DE SAUDE DE BREJAO 15% - RECURSO PROPRIO

Aplicação Programada	Proj/Ativ	Finalidade	Categoria	Detalhada	Total Grupo	Total Categ.	Total Func.
		F.R. - C.A.					
SUP. PROFILATICO/TERAPEUTICO 15% REC PROPRIO	10.303.1001.2132.0000						35.760,00
3	DESPESAS CORREN					33.360,00	
1	PESSOAL E ENCARGOS SOCIAIS				12.400,00		
	CONTRATAÇÃO POR TEMPO DETERMINADO	0.01.00.310.000	3.1.90.04.00	4.000,00			
	VENCIMENTOS E VANTAGENS FIXAS - PESSOAL CIVIL	0.01.00.310.000	3.1.90.11.00	6.000,00			
	CONTRIBUIÇÕES PREVIDENCIARIAS - INSS	0.01.00.310.000	3.1.90.13.02	1.000,00			
	CONTRIBUIÇÃO PATRONAL PARA O REGIME PROPRIO - RPPS	0.01.00.310.000	3.1.91.13.03	1.400,00			
3	OUTRAS DESPESAS CORRENTES				20.960,00		
	DIÁRIAS NO PAIS	0.01.00.310.000	3.3.90.14.14	1.000,00			
	MATERIAL DE CONSUMO	0.01.00.310.000	3.3.90.30.00	10.760,00			
	OUTROS SERVIÇOS DE TERCEIROS - PESSOA FÍSICA	0.01.00.310.000	3.3.90.36.00	1.200,00			
	OUTROS SERVIÇOS DE TERCEIROS - PESSOA JURÍDICA	0.01.00.310.000	3.3.90.39.00	6.000,00			
4	DESPESAS DE CAPIT					2.400,00	
4	INVESTIMENTOS					2.400,00	
	EQUIPAMENTOS E MATERIAL PERMANENTE	0.01.00.310.000	4.4.90.52.00	2.400,00			
MANUT DAS ACOES DA FARMACIA-15% RECURSO PROPRIO	10.303.1001.2204.0000						10.000,00
3	DESPESAS CORREN					10.000,00	
3	OUTRAS DESPESAS CORRENTES				10.000,00		
	Material, Bem ou Serviço para Distribuição Gratuita	0.01.00.310.000	3.3.90.32.00	10.000,00			
VIG. SANITARIA - 15% REC PROPRIO	10.304.1001.2133.0000						330.400,00
3	DESPESAS CORREN					324.400,00	
1	PESSOAL E ENCARGOS SOCIAIS				296.000,00		
	CONTRATAÇÃO POR TEMPO DETERMINADO	0.01.00.310.000	3.1.90.04.00	50.000,00			
	VENCIMENTOS E VANTAGENS FIXAS - PESSOAL CIVIL	0.01.00.310.000	3.1.90.11.00	210.000,00			
	CONTRIBUIÇÕES PREVIDENCIARIAS - INSS	0.01.00.310.000	3.1.90.13.02	6.000,00			
	CONTRIBUIÇÃO PATRONAL PARA O REGIME PROPRIO - RPPS	0.01.00.310.000	3.1.91.13.03	30.000,00			
3	OUTRAS DESPESAS CORRENTES				28.400,00		
	DIÁRIAS NO PAIS	0.01.00.310.000	3.3.90.14.14	2.000,00			
	MATERIAL DE CONSUMO	0.01.00.310.000	3.3.90.30.00	14.400,00			
	OUTROS SERVIÇOS DE TERCEIROS - PESSOA FÍSICA	0.01.00.310.000	3.3.90.36.00	5.000,00			
	OUTROS SERVIÇOS DE TERCEIROS - PESSOA JURÍDICA	0.01.00.310.000	3.3.90.39.00	6.000,00			
4	DESPESAS DE CAPIT					6.000,00	
4	INVESTIMENTOS					6.000,00	
	EQUIPAMENTOS E MATERIAL PERMANENTE	0.01.00.310.000	4.4.90.52.00	6.000,00			
VIG. EPIDEMIOLOGICA - 15% REC PROPRIO	10.305.1001.2134.0000						312.600,00
3	DESPESAS CORREN					309.000,00	
1	PESSOAL E ENCARGOS SOCIAIS				278.000,00		
	CONTRATAÇÃO POR TEMPO DETERMINADO	0.01.00.310.000	3.1.90.04.00	38.000,00			
	VENCIMENTOS E VANTAGENS FIXAS - PESSOAL CIVIL	0.01.00.310.000	3.1.90.11.00	200.000,00			
	CONTRIBUIÇÕES PREVIDENCIARIAS - INSS	0.01.00.310.000	3.1.90.13.02	12.000,00			
	CONTRIBUIÇÃO PATRONAL PARA O REGIME PROPRIO - RPPS	0.01.00.310.000	3.1.91.13.03	30.000,00			
3	OUTRAS DESPESAS CORRENTES				31.000,00		
	DIÁRIAS NO PAIS	0.01.00.310.000	3.3.90.14.14	1.000,00			
	MATERIAL DE CONSUMO	0.01.00.310.000	3.3.90.30.00	14.400,00			
	OUTROS SERVIÇOS DE TERCEIROS - PESSOA FÍSICA	0.01.00.310.000	3.3.90.36.00	9.600,00			
	OUTROS SERVIÇOS DE TERCEIROS - PESSOA JURÍDICA	0.01.00.310.000	3.3.90.39.00	6.000,00			
4	DESPESAS DE CAPIT					3.600,00	



PREFEITURA MUNICIPAL DE BREJÃO

R. MELQUIADES BERNARDES, S/N - CNPJ: 10131076/0001-00

Orçamento Programa - Exercício de 2025

QUADRO AUXILIAR DE DETALHAMENTO DA DESPESA

Lei: 19, Data: 02/10/2024

PODER 02 PODER EXECUTIVO
 ORGÃO 03 FMS - FUNDO MUNICIPAL DE SAUDE DE BREJAO
 UNIDADE 01 FMS-FUNDO MUN DE SAUDE DE BREJAO 15% - RECURSO PROPRIO

Aplicação Programada	Proj/Ativ	Finalidade	Categoria	Detalhada	Total Grupo	Total Categ.	Total Func.
		F.R. - C.A.					
VIG. EPIDEMIOLOGICA - 15% REC PROPRIO	10.305.1001.2134.0000						312.600,00
4 DESPESAS DE CAPIT						3.600,00	
4 INVESTIMENTOS							
EQUIPAMENTOS E MATERIAL PERMANENTE		0,01.00.310.000	4.4.90.52.00	3.600,00	3.600,00		
MANUT DAS ACOES DE VACINAÇÃO - 15% RECURSO PROPRIO	10.305.1001.2203.0000						3.000,00
3 DESPESAS CORREN						3.000,00	
3 OUTRAS DESPESAS CORRENTES							
MATERIAL DE CONSUMO		0,01.00.310.000	3.3.90.30.00	1.000,00	3.000,00		
OUTROS SERVIÇOS DE TERCEIROS - PESSOA FISICA		0,01.00.310.000	3.3.90.36.00	1.000,00			
OUTROS SERVIÇOS DE TERCEIROS - PESSOA JURIDICA		0,01.00.310.000	3.3.90.39.00	1.000,00			
ALIMENTAÇÃO/NUTRIÇÃO 15% REC PROPRIO	10.306.1001.2135.0000						40.000,00
3 DESPESAS CORREN						39.900,00	
1 PESSOAL E ENCARGOS SOCIAIS					3.200,00		
CONTRATAÇÃO POR TEMPO DETERMINADO		0,01.00.310.000	3.1.90.04.00	1.000,00			
VENCIMENTOS E VANTAGENS FIXAS - PESSOAL CIVIL		0,01.00.310.000	3.1.90.11.00	2.000,00			
CONTRIBUIÇÕES PREVIDENCIÁRIAS - INSS		0,01.00.310.000	3.1.90.13.02	100,00			
CONTRIBUIÇÃO PATRONAL PARA O REGIME PRÓPRIO - RPPS		0,01.00.310.000	3.1.91.13.03	100,00			
3 OUTRAS DESPESAS CORRENTES					36.700,00		
DIÁRIAS NO PAIS		0,01.00.310.000	3.3.90.14.14	500,00			
MATERIAL DE CONSUMO		0,01.00.310.000	3.3.90.30.00	35.000,00			
OUTROS SERVIÇOS DE TERCEIROS - PESSOA FISICA		0,01.00.310.000	3.3.90.36.00	600,00			
OUTROS SERVIÇOS DE TERCEIROS - PESSOA JURIDICA		0,01.00.310.000	3.3.90.39.00	600,00			
4 DESPESAS DE CAPIT						100,00	
4 INVESTIMENTOS							
EQUIPAMENTOS E MATERIAL PERMANENTE		0,01.00.310.000	4.4.90.52.00	100,00	100,00		
TOTAL							3.415.760,00



PREFEITURA MUNICIPAL DE BREJÃO
 R MELQUIADES BERNARDES, S/N - CNPJ 10131076/0001-00

Orçamento Programa - Exercício de 2025

QUADRO AUXILIAR DE DETALHAMENTO DA DESPESA

Lei: 19, Data: 02/10/2024

PODER 02 PODER EXECUTIVO
 ORGÃO 03 FMS - FUNDO MUNICIPAL DE SAUDE DE BREJAO
 UNIDADE 10 FMS-SUS FUNDO M, SAUDE BREJAO-FUNDO A FUNDO SUS

Aplicação Programada	Proj/Ativ	Finalidade	Categoria	Detalhada	Total Grupo	Total Categ.	Total Func.
		F.R. - C.A.					
ALIMENTAÇÃO/NUTRIÇÃO	10.122.1001.2109.0000						8.000,00
3	DESPESAS CORREN					8.000,00	
1	PESSOAL E ENCARGOS SOCIAIS				4.000,00		
	OUTRAS CONTRATAÇÕES POR TEMPO DETERMINADO	0,05.81.310.001	3.1.90.04.99	2.000,00			
	VENCIMENTOS E VANTAGENS FIXAS - PESSOAL CIVIL	0,05.81.310.001	3.1.90.11.00	2.000,00			
3	OUTRAS DESPESAS CORRENTES				4.000,00		
	MATERIAL DE CONSUMO	0,05.81.310.001	3.3.90.30.00	1.000,00			
	OUTROS SERVIÇOS DE TERCEIROS - PESSOA FÍSICA	0,05.81.310.001	3.3.90.36.00	2.000,00			
	OUTROS SERVIÇOS DE TERCEIROS - PESSOA JURÍDICA	0,05.81.310.001	3.3.90.39.00	1.000,00			
COVID-19 ENFRENTAMENTO DA EMERGENCIA DE SAUDE NACIONAL CRED EXTRAORDINARIO	10.122.1001.2260.0000						840,00
3	DESPESAS CORREN					840,00	
1	PESSOAL E ENCARGOS SOCIAIS				480,00		
	OUTRAS CONTRATAÇÕES POR TEMPO DETERMINADO	0,05.81.312.001	3.1.90.04.99	120,00			
	VENCIMENTOS E SALARIOS	0,05.81.312.001	3.1.90.11.01	120,00			
	CONTRIBUIÇÕES PREVIDENCIÁRIAS - INSS	0,05.81.312.001	3.1.90.13.02	120,00			
	CONTRIBUIÇÃO PATRONAL PARA O REGIME PRÓPRIO - RPPS	0,05.81.312.001	3.1.91.13.03	120,00			
3	OUTRAS DESPESAS CORRENTES				360,00		
	MATERIAL DE CONSUMO	0,05.81.312.001	3.3.90.30.00	120,00			
	OUTROS SERVIÇOS DE TERCEIROS - PESSOA FÍSICA	0,05.81.312.001	3.3.90.36.00	120,00			
	OUTROS SERVIÇOS DE TERCEIROS - PESSOA JURÍDICA	0,05.81.312.001	3.3.90.39.00	120,00			
AMPLIAÇÃO DA ESTRUTURA FISICA DA SAUDE	10.122.1002.1062.0000						120,00
4	DESPESAS DE CAPIT					120,00	
4	INVESTIMENTOS				120,00		
	AQUISIÇÃO DE IMÓVEIS	0,05.81.310.001	4.4.90.61.00	120,00			
SUS - AQUISICAO DE EQUIPAMENTOS, MAQUINAS E VEICULOS PARA SAUDE	10.122.1002.1063.0000						100.000,00
4	DESPESAS DE CAPIT					100.000,00	
4	INVESTIMENTOS				100.000,00		
	EQUIPAMENTOS E MATERIAL PERMANENTE	0,05.81.310.001	4.4.90.52.00	100.000,00			
PAB - MANUTENCAO DA ATENCAO BASICA	10.301.0000.2095.0000						24.000,00
3	DESPESAS CORREN					24.000,00	
1	PESSOAL E ENCARGOS SOCIAIS				24.000,00		
	VENCIMENTOS E VANTAGENS FIXAS - PESSOAL CIVIL	0,05.81.310.001	3.1.90.11.00	24.000,00			
ATENCAO BASICA - AQUISICAO DE EQUIPAMENTOS	10.301.1001.1064.0000						37.000,00
4	DESPESAS DE CAPIT					37.000,00	
4	INVESTIMENTOS				37.000,00		
	EQUIPAMENTOS E MATERIAL PERMANENTE	0,05.81.310.001	4.4.90.52.00	37.000,00			
ATENCA BASICA - EXECUCAO DE OBRAS EM IMOVEIS VINCULADOS	10.301.1001.1065.0000						120.000,00
4	DESPESAS DE CAPIT					120.000,00	
4	INVESTIMENTOS				120.000,00		
	OBRAS E INSTALAÇÕES	0,05.81.310.001	4.4.90.51.00	120.000,00			



PREFEITURA MUNICIPAL DE BREJÃO
 R MELQUIADES BERNARDES, S/N - CNPJ:10131076/0001-00

Orçamento Programa - Exercício de 2025

QUADRO AUXILIAR DE DETALHAMENTO DA DESPESA

Lei: 19, Data: 02/10/2024

PODER 02 PODER EXECUTIVO
 ORGÃO 03 FMS - FUNDO MUNICIPAL DE SAUDE DE BREJAO
 UNIDADE 10 FMS-SUS FUNDO M. SAUDE BREJÃO-FUNDO A FUNDO SUS

Aplicação Programada	Proj/Ativ	Finalidade	Categoria	Detalhada	Total Grupo	Total Categ.	Total Func.
				F.R. - C.A.			
ATENCA BASICA - EXECUCAO DE OBRAS EM IMOVEIS VINCULADOS	10.301.1001.1065.0000						120.000,00
ACADEMIA DA SAUDE - IMPLANTACAO	10.301.1001.1069.0000						50.400,00
4 DESPESAS DE CAPIT						50.400,00	
4 INVESTIMENTOS					50.400,00		
OBRAS E INSTALACOES		0.05.81.310.001	4.4.90.51.00	50.400,00			
PAB - AQUISICAO DE MOVEIS, MAQUINAS E EQUIPAMENTOS DIVERSOS	10.301.1001.1097.0000						1.130.000,00
4 DESPESAS DE CAPIT						1.130.000,00	
4 INVESTIMENTOS					1.130.000,00		
EQUIPAMENTOS E MATERIAL PERMANENTE		0.05.81.310.001	4.4.90.52.00	1.130.000,00			
PAB - OBRAS E INSTALACOES	10.301.1001.1098.0000						24.000,00
4 DESPESAS DE CAPIT						24.000,00	
4 INVESTIMENTOS					24.000,00		
OBRAS E INSTALACOES		0.05.81.310.001	4.4.90.51.00	24.000,00			
MANUTENCAO DA ACADEMIA DA SAUDE	10.301.1001.2093.0000						40.000,00
3 DESPESAS CORREN						40.000,00	
1 PESSOAL E ENCARGOS SOCIAIS					20.000,00		
CONTRATAÇÃO POR TEMPO DETERMINADO		0.02.81.310.001	3.1.90.04.00	20.000,00			
3 OUTRAS DESPESAS CORRENTES					20.000,00		
MATERIAL DE CONSUMO		0.02.81.310.001	3.3.90.30.00	10.000,00			
OUTROS SERVIÇOS DE TERCEIROS - PESSOA FÍSICA		0.02.81.310.001	3.3.90.36.00	5.000,00			
OUTROS SERVIÇOS DE TERCEIROS - PESSOA JURÍDICA		0.02.81.310.001	3.3.90.39.00	5.000,00			
PACS - PROGRAMA AGENTE COMUNITARIO DE SAUDE	10.301.1001.2094.0000						1.010.860,00
3 DESPESAS CORREN						960.860,00	
1 PESSOAL E ENCARGOS SOCIAIS					960.000,00		
CONTRATAÇÃO POR TEMPO DETERMINADO		0.05.81.310.001	3.1.90.04.00	50.000,00			
VENCIMENTOS E VANTAGENS FIXAS - PESSOAL CIVIL		0.05.81.310.001	3.1.90.11.00	910.000,00			
3 OUTRAS DESPESAS CORRENTES					860,00		
DIÁRIAS NO PAÍS		0.05.81.310.001	3.3.90.14.14	500,00			
MATERIAL DE CONSUMO		0.05.81.310.001	3.3.90.30.00	120,00			
OUTROS SERVIÇOS DE TERCEIROS - PESSOA FÍSICA		0.05.81.310.001	3.3.90.36.00	120,00			
OUTROS SERVIÇOS DE TERCEIROS - PESSOA JURÍDICA		0.05.81.310.001	3.3.90.39.00	120,00			
4 DESPESAS DE CAPIT						50.000,00	
4 INVESTIMENTOS					50.000,00		
EQUIPAMENTOS E MATERIAL PERMANENTE		0.05.81.310.001	4.4.90.52.00	50.000,00			
PAB - MANUTENCAO DA ATENCAO BASICA	10.301.1001.2095.0000						1.194.784,00
3 DESPESAS CORREN						1.187.700,00	
1 PESSOAL E ENCARGOS SOCIAIS					60.000,00		
CONTRATAÇÃO POR TEMPO DETERMINADO		0.05.81.310.001	3.1.90.04.00	60.000,00			



PREFEITURA MUNICIPAL DE BREJÃO

R MELQUIADES BERNARDES, S/N - CNPJ 10131076/0001-00

Orçamento Programa - Exercício de 2025

Página 10

QUADRO AUXILIAR DE DETALHAMENTO DA DESPESA

Lei: 19, Data: 02/10/2024

PODER: 02 PODER EXECUTIVO
 ORGÃO: 03 FMS - FUNDO MUNICIPAL DE SAUDE DE BREJAO
 UNIDADE: 10 FMS-SUS FUNDO M. SAUDE BREJAO-FUNDO A FUNDO SUS

Aplicação Programada	Proj/Ativ	Finalidade	Categoria	Detalhada	TotalGrupo	Total Categ.	Total Func.
		F.R. - C.A.					
PAB - MANUTENCAO DA ATENCAO BASICA	10.301.1001.2095.0000						1.194.794,00
3	DESPESAS CORREN					1.187.700,00	
3	OUTRAS DESPESAS CORRENTES				1.127.700,00		
	DIARIAS NO PAIS	0.05.81.310.001	3.3.90.14.14	500,00			
	MATERIAL DE CONSUMO	0.05.81.310.001	3.3.90.30.00	100.000,00			
	OUTROS SERVIÇOS DE TERCEIROS - PESSOA FÍSICA	0.05.81.310.001	3.3.90.36.00	7.200,00			
	OUTROS SERVIÇOS DE TERCEIROS - PESSOA JURÍDICA	0.05.81.310.001	3.3.90.39.00	1.020.000,00			
4	DESPESAS DE CAPIT					7.094,00	
4	INVESTIMENTOS				7.094,00		
	EQUIPAMENTOS E MATERIAL PERMANENTE	0.05.81.310.001	4.4.90.52.00	7.094,00			
P6F - MANUTENÇÃO DAS ACOES DO PSF	10.301.1001.2096.0000						804.600,00
3	DESPESAS CORREN					804.300,00	
1	PESSOAL E ENCARGOS SOCIAIS				200.560,00		
	CONTRATAÇÃO POR TEMPO DETERMINADO	0.05.81.310.001	3.1.90.04.00	48.000,00			
	VENCIMENTOS E VANTAGENS FIXAS - PESSOAL CIVIL	0.05.81.310.001	3.1.90.11.00	152.560,00			
3	OUTRAS DESPESAS CORRENTES				603.740,00		
	DIARIAS NO PAIS	0.05.81.310.001	3.3.90.14.14	500,00			
	MATERIAL DE CONSUMO	0.05.81.310.001	3.3.90.30.00	63.120,00			
	OUTROS SERVIÇOS DE TERCEIROS - PESSOA FÍSICA	0.05.81.310.001	3.3.90.36.00	120,00			
	OUTROS SERVIÇOS DE TERCEIROS - PESSOA JURÍDICA	0.05.81.310.001	3.3.90.39.00	540.000,00			
4	DESPESAS DE CAPIT					500,00	
4	INVESTIMENTOS				500,00		
	EQUIPAMENTOS E MATERIAL PERMANENTE	0.05.81.310.001	4.4.90.52.00	500,00			
SAUDE BUCAI - MANUTENCAO DAS ACOES DO PROGRAMA SAUDE BUCAI	10.301.1001.2097.0000						317.040,00
3	DESPESAS CORREN					296.540,00	
1	PESSOAL E ENCARGOS SOCIAIS				75.800,00		
	CONTRATAÇÃO POR TEMPO DETERMINADO	0.05.81.310.001	3.1.90.04.00	32.400,00			
	VENCIMENTOS E VANTAGENS FIXAS - PESSOAL CIVIL	0.05.81.310.001	3.1.90.11.00	43.200,00			
3	OUTRAS DESPESAS CORRENTES				220.940,00		
	DIARIAS NO PAIS	0.05.81.310.001	3.3.90.14.14	500,00			
	MATERIAL DE CONSUMO	0.05.81.310.001	3.3.90.30.00	22.320,00			
	OUTROS SERVIÇOS DE TERCEIROS - PESSOA FÍSICA	0.05.81.310.001	3.3.90.36.00	120,00			
	OUTROS SERVIÇOS DE TERCEIROS - PESSOA JURÍDICA	0.05.81.310.001	3.3.90.39.00	189.000,00			
4	DESPESAS DE CAPIT					20.500,00	
4	INVESTIMENTOS				20.500,00		
	EQUIPAMENTOS E MATERIAL PERMANENTE	0.05.81.310.001	4.4.90.52.00	500,00			
	EQUIPAMENTOS E MATERIAL PERMANENTE	0.05.81.310.001	4.4.90.52.00	20.000,00			
e-MULTI - MANUTENCAO DA EQUIPE MULTIPROFISSIONAL AB	10.301.1001.2098.0000						223.000,00
3	DESPESAS CORREN					219.000,00	
1	PESSOAL E ENCARGOS SOCIAIS				169.000,00		
	CONTRATAÇÃO POR TEMPO DETERMINADO	0.05.81.310.001	3.1.90.04.00	91.000,00			
	VENCIMENTOS E VANTAGENS FIXAS - PESSOAL CIVIL	0.05.81.310.001	3.1.90.11.00	78.000,00			



PREFEITURA MUNICIPAL DE BREJÃO
 R MELQUIADES BERNARDES, S/N - CNPJ 10131076/0001-00

Orçamento Programa - Exercício de 2025

QUADRO AUXILIAR DE DETALHAMENTO DA DESPESA

Lei: 19, Data: 02/10/2024

PODER 02 PODER EXECUTIVO
 ORGÃO 03 FMS - FUNDO MUNICIPAL DE SAUDE DE BREJAO
 UNIDADE 10 FMS-SUS FUNDO M. SAUDE BREJAO-FUNDO A FUNDO SUS

Aplicação Programada	Proj/Ativ	Finalidade	Categoria	Detalhada	Total Grupo	Total Categ.	Total Func.
		F.R. - C.A.					
e-MULTI - MANUTENCAO DA EQUIPE MULTIPROFISSIONAL AB	10.301.1001.2098.0000						223.000,00
3 DESPESAS CORREN						218.000,00	
3 OUTRAS DESPESAS CORRENTES					49.000,00		
DIÁRIAS NO PAIS		0.05.81.310.001	3.3.90.14.14	1.000,00			
MATERIAL DE CONSUMO		0.05.81.310.001	3.3.90.30.00	24.000,00			
OUTROS SERVIÇOS DE TERCEIROS - PESSOA FISICA		0.05.81.310.001	3.3.90.36.00	12.000,00			
OUTROS SERVIÇOS DE TERCEIROS - PESSOA JURIDICA		0.05.81.310.001	3.3.90.39.00	12.000,00			
4 DESPESAS DE CAPIT						5.000,00	
4 INVESTIMENTOS					5.000,00		
EQUIPAMENTOS E MATERIAL PERMANENTE		0.05.81.310.001	4.4.90.52.00	5.000,00			
S. MULHER - MANUTENCAO DO PROGRAMA SAUDE DA MULHER	10.301.1001.2150.0000						3.600,00
3 DESPESAS CORREN						3.600,00	
3 OUTRAS DESPESAS CORRENTES					3.600,00		
MATERIAL DE CONSUMO		0.05.81.310.001	3.3.90.30.00	1.200,00			
OUTROS SERVIÇOS DE TERCEIROS - PESSOA FISICA		0.05.81.310.001	3.3.90.36.00	1.200,00			
OUTROS SERVIÇOS DE TERCEIROS - PESSOA JURIDICA		0.05.81.310.001	3.3.90.39.00	1.200,00			
COFINANCIAMENTO ATENCAO PRIMARIA A SAUDE (AT. BASICA)	10.301.1001.2158.0000						147.000,00
3 DESPESAS CORREN						142.000,00	
1 PESSOAL E ENCARGOS SOCIAIS					90.000,00		
CONTRATAÇÃO POR TEMPO DETERMINADO		0.05.81.310.001	3.1.90.04.00	36.000,00			
VENCIMENTOS E VANTAGENS FIXAS - PESSOAL CIVIL		0.05.81.310.001	3.1.90.11.00	24.000,00			
CONTRIBUIÇÕES PREVIDENCIÁRIAS - INSS		0.05.81.310.001	3.1.90.13.02	24.000,00			
CONTRIBUIÇÃO PATRONAL PARA O REGIME PRÓPRIO - RPPS		0.05.81.310.001	3.1.91.13.03	6.000,00			
3 OUTRAS DESPESAS CORRENTES					52.000,00		
DIÁRIAS NO PAIS		0.05.81.310.001	3.3.90.14.14	5.000,00			
MATERIAL DE CONSUMO		0.05.81.310.001	3.3.90.30.00	24.000,00			
OUTROS SERVIÇOS DE TERCEIROS - PESSOA FISICA		0.05.81.310.001	3.3.90.36.00	5.000,00			
OUTROS SERVIÇOS DE TERCEIROS - PESSOA JURIDICA		0.05.81.310.001	3.3.90.39.00	18.000,00			
4 DESPESAS DE CAPIT						5.000,00	
4 INVESTIMENTOS					5.000,00		
EQUIPAMENTOS E MATERIAL PERMANENTE		0.05.81.310.001	4.4.90.52.00	5.000,00			
S. HOMEM - MANUTENCAO DO PROGRAMA SAUDE DO HOMEM	10.301.1001.2252.0000						9.000,00
3 DESPESAS CORREN						9.000,00	
3 OUTRAS DESPESAS CORRENTES					9.000,00		
MATERIAL DE CONSUMO		0.05.81.310.001	3.3.90.30.00	5.000,00			
OUTROS SERVIÇOS DE TERCEIROS - PESSOA FISICA		0.05.81.310.001	3.3.90.36.00	2.000,00			
OUTROS SERVIÇOS DE TERCEIROS - PESSOA JURIDICA		0.05.81.310.001	3.3.90.39.00	2.000,00			
S. IDOSO - MANUTENCAO DO PROGRAMA SAUDE DO IDOSO	10.301.1001.2253.0000						8.000,00
3 DESPESAS CORREN						8.000,00	



PREFEITURA MUNICIPAL DE BREJÃO
 R MELQUIADES BERNARDES, S/N - CNPJ 10131076/0001-00

Orçamento Programa - Exercício de 2025

QUADRO AUXILIAR DE DETALHAMENTO DA DESPESA

Lei: 19, Data: 02/10/2024

PODER 02 PODER EXECUTIVO
 ORGÃO 03 FMS - FUNDO MUNICIPAL DE SAUDE DE BREJAO
 UNIDADE 10 FMS-SUS FUNDO M. SAUDE BREJAO-FUNDO A FUNDO SUS

Aplicação Programada	Proj/Ativ	Finalidade	Categoria	Detalhada	Total Grupo	Total Categ.	Total Func.
		F.R. - C.A.					
CONSTRUÇÃO DO CAPS	10.302.1001.1099.0000						100.000,00
4 DESPESAS DE CAPÍT						100.000,00	
4 INVESTIMENTOS					100.000,00		
OBRAS E INSTALAÇÕES		0.05.81.310.001	4.4.90.51.00	100.000,00			
MAC - ASSISTENCIA MEDICA MEDIA E ALTA COMPLEXIDADE HOSPITAL E AMBULATORIAL	10.302.1001.2099.0000						3.004.640,00
3 DESPESAS CORREN						3.004.640,00	
1 PESSOAL E ENCARGOS SOCIAIS					285.000,00		
CONTRATAÇÃO POR TEMPO DETERMINADO		0.05.81.310.001	3.1.90.04.00	165.000,00			
VENCIMENTOS E VANTAGENS FIXAS - PESSOAL CIVIL		0.05.81.310.001	3.1.90.11.00	120.000,00			
3 OUTRAS DESPESAS CORRENTES					2.719.640,00		
DIÁRIAS - CIVIL		0.05.81.310.001	3.3.90.14.00	2.400,00			
MATERIAL DE CONSUMO		0.05.81.310.001	3.3.90.30.00	1.560.000,00			
OUTROS SERVIÇOS DE TERCEIROS - PESSOA FÍSICA		0.05.81.310.001	3.3.90.36.00	12.240,00			
OUTROS SERVIÇOS DE TERCEIROS - PESSOA JURÍDICA		0.05.81.310.001	3.3.90.39.00	1.140.000,00			
DESPESAS DE EXERCÍCIOS ANTERIORES		0.05.81.310.001	3.3.90.92.00	5.000,00			
SAMU - MANUTENÇÃO DOS SERVIÇOS DE ATENDIMENTO MÉDICO DE URGÊNCIA	10.302.1001.2149.0000						429.760,00
3 DESPESAS CORREN						429.760,00	
1 PESSOAL E ENCARGOS SOCIAIS					115.000,00		
CONTRATAÇÃO POR TEMPO DETERMINADO		0.05.81.310.001	3.1.90.04.00	110.000,00			
VENCIMENTOS E VANTAGENS FIXAS - PESSOAL CIVIL		0.05.81.310.001	3.1.90.11.00	5.000,00			
3 OUTRAS DESPESAS CORRENTES					314.760,00		
MATERIAL DE CONSUMO		0.05.81.310.001	3.3.90.30.00	72.000,00			
OUTROS SERVIÇOS DE TERCEIROS - PESSOA FÍSICA		0.05.81.310.001	3.3.90.36.00	14.750,00			
OUTROS SERVIÇOS DE TERCEIROS - PESSOA JURÍDICA		0.05.81.310.001	3.3.90.39.00	228.000,00			
CAPS - MANUT DAS ATIV DO CENTRO DE ATENÇÃO PSICOSSOCIAL	10.302.1001.2151.0000						377.000,00
3 DESPESAS CORREN						362.000,00	
1 PESSOAL E ENCARGOS SOCIAIS					115.000,00		
CONTRATAÇÃO POR TEMPO DETERMINADO		0.05.81.310.001	3.1.90.04.00	50.000,00			
VENCIMENTOS E VANTAGENS FIXAS - PESSOAL CIVIL		0.05.81.310.001	3.1.90.11.00	65.000,00			
3 OUTRAS DESPESAS CORRENTES					247.000,00		
MATERIAL DE CONSUMO		0.05.81.310.001	3.3.90.30.00	20.000,00			
OUTROS SERVIÇOS DE TERCEIROS - PESSOA FÍSICA		0.05.81.310.001	3.3.90.36.00	27.000,00			
OUTROS SERVIÇOS DE TERCEIROS - PESSOA JURÍDICA		0.05.81.310.001	3.3.90.39.00	200.000,00			
4 DESPESAS DE CAPÍT						15.000,00	
4 INVESTIMENTOS					15.000,00		
EQUIPAMENTOS E MATERIAL PERMANENTE		0.05.81.310.001	4.4.90.52.00	15.000,00			
AQUIS VEIC TRANSPORTE SANIT ACESSÍB CADEIRANTE	10.302.1001.2265.0000						300.000,00
4 DESPESAS DE CAPÍT						300.000,00	
4 INVESTIMENTOS					300.000,00		
VEÍCULOS DIVERSOS		0.05.81.310.001	4.4.90.52.27	300.000,00			
AQUIS AMBULANCIA SIMPLES REM TIPO FURGONETA	10.302.1001.2286.0000						250.000,00



PREFEITURA MUNICIPAL DE BREJÃO
 R MELQUIADES BERNARDES, S/N - CNPJ 10131076/0001-00

Orçamento Programa - Exercício de 2025

QUADRO AUXILIAR DE DETALHAMENTO DA DESPESA

Lei: 19, Data: 02/10/2024

PODER 02 PODER EXECUTIVO
 ORGÃO 03 FMS - FUNDO MUNICIPAL DE SAUDE DE BREJAO
 UNIDADE 10 FMS-SUS FUNDO M. SAUDE BREJAO-FUNDO A FUNDO SUS

Aplicação Programada	Proj/Ativ	Finalidade	Categoria	Detalhada	TotalGrupo	Total Categ.	Total Func.
		F.R. - C.A.					
AQUIS AMBULANCIA SIMPLES REM TIPO FURGONETA	10.302.1001.2286.0000						250.000,00
4 DESPESAS DE CAPIT						250.000,00	
4 INVESTIMENTOS							
VEÍCULOS DIVERSOS		0.05.81.310.001	4.4.90.52.27	250.000,00	250.000,00		
AQUIS EQUIPAMENTOS E MAT PERMANENTE PARA UBS	10.302.1001.2287.0000						100.000,00
4 DESPESAS DE CAPIT						100.000,00	
4 INVESTIMENTOS							
OUTROS MATERIAIS PERMANENTES		0.05.81.310.001	4.4.90.52.39	100.000,00	100.000,00		
AQUIS DE UNID ODONTOLOGICA MOVEL	10.302.1001.2268.0000						453.625,00
4 DESPESAS DE CAPIT						453.625,00	
4 INVESTIMENTOS							
VEÍCULOS DIVERSOS		0.05.81.310.001	4.4.90.52.27	453.625,00	453.625,00		
AQUIS MICRO-ONIBUS URB TRANSP SANITARIO	10.302.1001.2289.0000						250.000,00
4 DESPESAS DE CAPIT						250.000,00	
4 INVESTIMENTOS							
VEÍCULOS DIVERSOS		0.05.81.310.001	4.4.90.52.27	250.000,00	250.000,00		
AQUIS UNIDADE MOVEL SAMU	10.302.1001.2290.0000						200.000,00
4 DESPESAS DE CAPIT						200.000,00	
4 INVESTIMENTOS							
VEÍCULOS DIVERSOS		0.05.81.310.001	4.4.90.52.27	200.000,00	200.000,00		
MAIS MEDICOS PARA O BRASIL (PMPB)- MANUTENCAO DAS AÇÕES	10.302.1002.2102.0000						144.560,00
3 DESPESAS CORREN						144.560,00	
1 PESSOAL E ENCARGOS SOCIAIS							
CONTRATAÇÃO POR TEMPO DETERMINADO		0.05.81.310.001	3.1.90.04.00	96.000,00	127.000,00		
VENCIMENTOS E VANTAGENS FIXAS - PESSOAL CIVIL		0.05.81.310.001	3.1.90.11.00	5.000,00			
CONTRIBUIÇÕES PREVIDENCIARIAS - INSS		0.05.81.310.001	3.1.90.13.02	24.000,00			
CONTRIBUIÇÃO PATRONAL PARA O REGIME PRÓPRIO - RPPS		0.05.81.310.001	3.1.91.13.03	2.000,00			
3 OUTRAS DESPESAS CORRENTES					17.560,00		
MATERIAL DE CONSUMO		0.05.81.310.001	3.3.90.30.00	7.560,00			
OUTROS SERVIÇOS DE TERCEIROS - PESSOA FÍSICA		0.05.81.310.001	3.3.90.36.00	2.000,00			
OUTROS SERVIÇOS DE TERCEIROS - PESSOA JURÍDICA		0.05.81.310.001	3.3.90.39.00	8.000,00			
TFD - MANUT DAS ACOES DE TRATAMENTO FORA DO DOMICILIO	10.302.1002.2201.0000						15.000,00
3 DESPESAS CORREN						15.000,00	
3 OUTRAS DESPESAS CORRENTES							
OUTROS AUXÍLIOS FINANCEIROS A PESSOA FÍSICA		0.01.00.310.000	3.3.90.48.00	15.000,00	15.000,00		
REESTRUTURACAO DA REDE DE ASSISTENCIA FARMACEUTICA	10.303.1001.1072.0000						22.680,00
4 DESPESAS DE CAPIT						22.680,00	



PREFEITURA MUNICIPAL DE BREJÃO

R. MELQUIADES BERNARDES, S/N - CNPJ: 10131076/0001-00

Orçamento Programa - Exercício de 2025

QUADRO AUXILIAR DE DETALHAMENTO DA DESPESA

Lei: 19, Data: 02/10/2024

PODER 02 PODER EXECUTIVO
 ORGÃO 03 FMS - FUNDO MUNICIPAL DE SAUDE DE BREJAO
 UNIDADE 10 FMS-SUS FUNDO M. SAUDE BREJAO-FUNDO A FUNDO SUS

Aplicação Programada	Proj/Ativ	Finalidade	Categoria	Detalhada	Total Grupo	Total Categ.	Total Func.
				F.R. - C.A.			
REESTRUTURACAO DA REDE DE ASSISTENCIA FARMACEUTICA	10.303.1001.1072.0000						22.680,00
4 DESPESAS DE CAPIT						22.680,00	
4 INVESTIMENTOS					22.680,00		
OBRAS E INSTALAÇÕES		0.05.81.310.001	4.4.90.51.00	15.120,00			
EQUIPAMENTOS E MATERIAL PERMANENTE		0.05.81.310.001	4.4.90.52.00	7.560,00			
FARM. BASICA - MANUTENCAO DA ASSISTENCIA FARMACEUTICA BASICA	10.303.1001.2103.0000						75.600,00
3 DESPESAS CORREN						75.600,00	
3 OUTRAS DESPESAS CORRENTES					75.600,00		
Material, Bem ou Serviço para Distribuição Gratuita		0.05.81.310.001	3.3.90.32.00	75.600,00			
EXAME LAB - MANUT ASSISTENCIA LABORATORIAL DE ANALISES CLINICAS	10.303.1001.2108.0000						7.560,00
3 DESPESAS CORREN						7.560,00	
3 OUTRAS DESPESAS CORRENTES					7.560,00		
OUTROS SERVIÇOS DE TERCEIROS - PESSOA JURÍDICA		0.05.81.310.001	3.3.90.39.00	7.560,00			
EXAME IMAG - MANUT DE ASSISTENCIA EM EXAMES DE IMAGENS	10.303.1001.2107.0000						7.560,00
3 DESPESAS CORREN						7.560,00	
3 OUTRAS DESPESAS CORRENTES					7.560,00		
OUTROS SERVIÇOS DE TERCEIROS - PESSOA JURÍDICA		0.05.81.310.001	3.3.90.39.00	7.560,00			
VIG SANITARIA - AQUISICAO DE EQUIP PARA A VIGILANCIA SANITARIA	10.304.1001.1073.0000						48.384,00
4 DESPESAS DE CAPIT						48.384,00	
4 INVESTIMENTOS					48.384,00		
EQUIPAMENTOS E MATERIAL PERMANENTE		0.05.81.310.001	4.4.90.52.00	48.384,00			
VIG SANIT - MANUTENCAO DAS ACCES DA VIGILANCIA SANITARIA	10.304.1001.2104.0000						254.880,00
3 DESPESAS CORREN						254.880,00	
1 PESSOAL E ENCARGOS SOCIAIS					210.000,00		
CONTRATAÇÃO POR TEMPO DETERMINADO		0.05.81.310.001	3.1.90.04.00	42.000,00			
VENCIMENTOS E VANTAGENS FIXAS - PESSOAL CIVIL		0.05.81.310.001	3.1.90.11.00	168.000,00			
3 OUTRAS DESPESAS CORRENTES					44.880,00		
MATERIAL DE CONSUMO		0.05.81.310.001	3.3.90.30.00	43.560,00			
OUTROS SERVIÇOS DE TERCEIROS - PESSOA FÍSICA		0.05.81.310.001	3.3.90.36.00	120,00			
OUTROS SERVIÇOS DE TERCEIROS - PESSOA JURÍDICA		0.05.81.310.001	3.3.90.39.00	1.200,00			
VIG EPID - AQUISICAO DE EQUIP VIGILANCIA EPIDEMIOLOGICA E AMBIENTAL	10.305.1001.1074.0000						1.440,00
4 DESPESAS DE CAPIT						1.440,00	
4 INVESTIMENTOS					1.440,00		
EQUIPAMENTOS E MATERIAL PERMANENTE		0.05.81.310.001	4.4.90.52.00	1.440,00			
VIG EPID - MANUTENCAO DA VIGILANCIA EPIDEMIOLOGICA E AMBIENTAL	10.305.1001.2105.0000						8.400,00



PREFEITURA MUNICIPAL DE BREJÃO
 R. MELQUIADES BERNARDES - S/N - CNPJ.10131076/0001-00

Orçamento Programa - Exercício de 2025

QUADRO AUXILIAR DE DETALHAMENTO DA DESPESA

Lei: 19, Data: 02/10/2024

PODER	02	PODER EXECUTIVO
ORGÃO	03	FMS - FUNDO MUNICIPAL DE SAUDE DE BREJAO
UNIDADE	10	FMS-SUS FUNDO M. SAUDE BREJÃO-FUNDO A FUNDO SUS

Aplicação Programada	Proj/Ativ	Finalidade	Categoria	Detalhada	Total Grupo	Total Categ.	Total Func.
		F.R. - C.A.					
VIG EPID - MANUTENCAO DA VIGILANCIA EPIDEMIOLOGICA E AMBIENTAL	10.305.1001.2105.0000					8.400,00	8.400,00
3 DESPESAS CORREN						8.400,00	
1 PESSOAL E ENCARGOS SOCIAIS					3.600,00		
CONTRATAÇÃO POR TEMPO DETERMINADO		0.05.81.310.001	3.1.90.04.00	1.200,00			
VENCIMENTOS E VANTAGENS FIXAS - PESSOAL CIVIL		0.05.81.310.001	3.1.90.11.00	2.400,00			
3 OUTRAS DESPESAS CORRENTES					4.800,00		
MATERIAL DE CONSUMO		0.05.81.310.001	3.3.90.30.00	1.200,00			
OUTROS SERVIÇOS DE TERCEIROS - PESSOA FISICA		0.05.81.310.001	3.3.90.36.00	1.200,00			
OUTROS SERVIÇOS DE TERCEIROS - PESSOA JURIDICA		0.05.81.310.001	3.3.90.39.00	1.200,00			
DESPESAS DE EXERCÍCIOS ANTERIORES		0.05.81.310.001	3.3.90.92.00	1.200,00			
CAMPANHAS DE VACINACAO INFANTIL E ADULTOS	10.305.1001.2154.0000					9.000,00	9.000,00
3 DESPESAS CORREN						9.000,00	
3 OUTRAS DESPESAS CORRENTES					9.000,00		
MATERIAL DE CONSUMO		0.06.00.310.000	3.3.90.30.00	1.440,00			
OUTROS SERVIÇOS DE TERCEIROS - PESSOA JURIDICA		0.06.00.310.000	3.3.90.39.00	7.560,00			
CAMPANHA DE VACINACAO ANTI-RABICA ANIMAL	10.305.1001.2157.0000					7.560,00	7.560,00
3 DESPESAS CORREN						7.560,00	
3 OUTRAS DESPESAS CORRENTES					7.560,00		
MATERIAL DE CONSUMO		0.06.00.310.000	3.3.90.30.00	7.560,00			
AMORTIZACAO DE DIVIDA - SAUDE	10.846.0000.1006.0000					1.512,00	1.512,00
3 DESPESAS CORREN						1.512,00	
3 OUTRAS DESPESAS CORRENTES					1.512,00		
SENTENÇAS JUDICIAIS		0.06.00.310.000	3.3.90.91.00	1.512,00			
INDENIZACOES	10.846.0000.1017.0000					1.200,00	1.200,00
3 DESPESAS CORREN						1.200,00	
3 OUTRAS DESPESAS CORRENTES					1.200,00		
INDENIZAÇÕES E RESTITUIÇÕES		0.06.00.310.000	3.3.90.93.00	1.200,00			
TOTAL						11.586.815,00	



PREFEITURA MUNICIPAL DE BREJÃO
 R MELQUIADES BERNARDES, S/N - CNPJ:10131076/0001-00

Orçamento Programa - Exercício de 2025

QUADRO AUXILIAR DE DETALHAMENTO DA DESPESA

Lei: 19, Data: 02/10/2024

PODER 02 PODER EXECUTIVO
 ORGÃO 04 FMAS - FUNDO MUNICIPAL DE ASSISTENCIA SOCIAL DE BREJAO
 UNIDADE 00 SECRETARIA DE ASSISTENCIA SOCIAL DE BREJAO

Aplicação Programada	Proj/Ativ	Finalidade	Categoria	Detalhada	TotalGrupo	Total Categ	Total Func
		F.R. - C.A.					
EXECUCAO DE OBRAS DE INSTALACAO	08.122.0801.1075.0000						7.200,00
4 DESPESAS DE CAPIT						7.200,00	
4 INVESTIMENTOS					7.200,00		
OBRAS E INSTALAÇÕES		0.05.81.510.001	4.4.90.51.00	7.200,00			
AQUISICAO DE MOVEIS, MAQUINAS E EQUIPAMENTOS DIVERSOS	08.122.0801.1076.0000						15.120,00
4 DESPESAS DE CAPIT						15.120,00	
4 INVESTIMENTOS					15.120,00		
EQUIPAMENTOS E MATERIAL PERMANENTE		0.04.81.510.000	4.4.90.52.00	15.120,00			
AQUISICAO DE EQUIPAMENTOS PARA O CONSELHO MUNICIPAL	08.122.0801.1080.0000						7.560,00
4 DESPESAS DE CAPIT						7.560,00	
4 INVESTIMENTOS					7.560,00		
EQUIPAMENTOS E MATERIAL PERMANENTE		0.04.00.510.000	4.4.90.52.00	7.560,00			
FMAS - GESTAO ADMINISTRATIVA DO FUNDO DE ASSIT. SOCIAL	08.122.0801.2206.0000						1.239.120,00
3 DESPESAS CORREN						1.239.120,00	
1 PESSOAL E ENCARGOS SOCIAIS					565.960,00		
CONTRATAÇÃO POR TEMPO DETERMINADO		0.04.00.510.000	3.1.90.04.00	105.840,00			
VENCIMENTOS E VANTAGENS FIXAS - PESSOAL CIVIL		0.04.00.510.000	3.1.90.11.00	320.000,00			
CONTRIBUIÇÕES PREVIDENCIÁRIAS - INSS		0.04.54.510.000	3.1.90.13.02	50.000,00			
DESPESAS DE EXERCÍCIOS ANTERIORES		0.04.00.510.000	3.1.90.92.00	15.000,00			
INDENIZAÇÕES E RESTITUIÇÕES		0.01.00.510.000	3.1.90.93.00	120,00			
CONTRIBUIÇÃO PATRONAL PARA O REGIME PRÓPRIO - RPPS		0.04.69.510.000	3.1.91.13.03	75.000,00			
3 OUTRAS DESPESAS CORRENTES					673.160,00		
DIÁRIAS - CIVIL		0.04.00.510.000	3.3.90.14.00	15.000,00			
MATERIAL DE CONSUMO		0.04.00.510.000	3.3.90.30.00	180.000,00			
PASSAGENS E DESPESAS COM LOCOMOÇÃO		0.04.00.510.000	3.3.90.33.00	1.800,00			
SERVIÇOS DE CONSULTORIA		0.04.00.510.000	3.3.90.35.00	75.600,00			
OUTROS SERVIÇOS DE TERCEIROS - PESSOA FISICA		0.04.00.510.000	3.3.90.36.00	32.000,00			
OUTROS SERVIÇOS DE TERCEIROS - PESSOA JURIDICA		0.04.00.510.000	3.3.90.39.00	360.000,00			
DESPESAS DE EXERCÍCIOS ANTERIORES		0.04.00.510.000	3.3.90.92.00	7.560,00			
INDENIZAÇÕES E RESTITUIÇÕES		0.01.00.510.000	3.3.90.93.00	1.200,00			
OBRIGACOES TRIBUTARIAS E CONTRIBUICOES SOCIAIS	08.123.0801.2018.0000						1.512,00
3 DESPESAS CORREN						1.512,00	
3 OUTRAS DESPESAS CORRENTES					1.512,00		
OBRIGAÇÕES TRIBUTÁRIAS E CONTRIBUTIVAS		0.04.00.510.000	3.3.90.47.00	1.512,00			
TOTAL							1.270.512,00



PREFEITURA MUNICIPAL DE BREJÃO
 R. MELQUIADES BERNARDES, S/N - CNPJ:10131076/0001-00

Orçamento Programa - Exercício de 2025

QUADRO AUXILIAR DE DETALHAMENTO DA DESPESA

Lei: 19, Data: 02/10/2024

PODER 02 PODER EXECUTIVO
 ORGÃO 04 FMAS - FUNDO MUNICIPAL DE ASSISTENCIA SOCIAL DE BREJÃO
 UNIDADE 01 FMAS-FUNDO MUNICIPAL DE ASSISTENCIA SOCIAL DE BREJAO

Aplicação Programada	Proj/Ativ	Finalidade	Categoria	Detalhada	Total Grupo	Total Categ.	Total Func.
				F.R. - C.A.			
MANUTENCAO DO PROGRAMA CORTE E COSTURA	08.244.0801.2146.0000						8.808,00
3 DESPESAS CORREN						8.808,00	
3 OUTRAS DESPESAS CORRENTES					8.808,00		
MATERIAL DE CONSUMO		0,05.81.510.001	3.3.90.30.00	2.448,00			
OUTROS SERVIÇOS DE TERCEIROS - PESSOA FISICA		0,05.81.510.000	3.3.90.36.00	1.200,00			
OUTROS SERVIÇOS DE TERCEIROS - PESSOA JURIDICA		0,05.81.510.001	3.3.90.39.00	5.160,00			
AUXILIO NATALIDADE E FUNERAL	08.244.0601.2147.0000						80.000,00
3 DESPESAS CORREN						80.000,00	
3 OUTRAS DESPESAS CORRENTES					80.000,00		
Material, Bem ou Serviço para Distribuição Gratuita.		0,04.00.510.000	3.3.90.32.00	80.000,00			
AQUISICAO DISTRIBUICAO DE MATERIAL DE CONSTRUCAO A FAMILIAS CARENTES	08.244.0802.2111.0000						30.000,00
3 DESPESAS CORREN						30.000,00	
3 OUTRAS DESPESAS CORRENTES					30.000,00		
Material, Bem ou Serviço para Distribuição Gratuita.		0,04.00.510.000	3.3.90.32.00	30.000,00			
ASSISTENCIA PESSOAS CARENTES POR MEIO DE DOACOES E AUXILIOS	08.244.0802.2112.0000						22.680,00
3 DESPESAS CORREN						22.680,00	
3 OUTRAS DESPESAS CORRENTES					22.680,00		
Material, Bem ou Serviço para Distribuição Gratuita.		0,04.00.510.000	3.3.90.32.00	7.560,00			
OUTROS SERVIÇOS DE TERCEIROS - PESSOA FISICA		0,04.00.510.000	3.3.90.36.00	7.560,00			
OUTROS AUXILIOS FINANCEIROS A PESSOA FISICA		0,04.00.510.000	3.3.90.48.00	7.560,00			
DISTRIBUICAO GRATUITA DE MATERIAIS DIVERSOS A PESSOAS CARENTES	08.244.0802.2113.0000						12.000,00
3 DESPESAS CORREN						12.000,00	
3 OUTRAS DESPESAS CORRENTES					12.000,00		
Material, Bem ou Serviço para Distribuição Gratuita.		0,04.00.510.000	3.3.90.32.00	12.000,00			
CRAS - MANUTENCAO DAS ATIVIDADES DO CRAS-BLOCO (BPB)	08.244.0802.2114.0000						225.856,00
3 DESPESAS CORREN						218.656,00	
1 PESSOAL E ENCARGOS SOCIAIS					180.000,00		
CONTRATAÇÃO POR TEMPO DETERMINADO		0,05.81.510.001	3.1.90.04.00	110.000,00			
VENCIMENTOS E VANTAGENS FIXAS - PESSOAL CIVIL		0,05.81.510.001	3.1.90.11.00	70.000,00			
3 OUTRAS DESPESAS CORRENTES					38.656,00		
DIÁRIAS - CIVIL		0,05.81.510.001	3.3.90.14.00	1.000,00			
MATERIAL DE CONSUMO		0,05.81.510.001	3.3.90.30.00	12.096,00			
OUTROS SERVIÇOS DE TERCEIROS - PESSOA FISICA		0,05.81.510.001	3.3.90.36.00	7.560,00			
OUTROS SERVIÇOS DE TERCEIROS - PESSOA JURIDICA		0,05.81.510.001	3.3.90.39.00	18.000,00			
4 DESPESAS DE CAPIT						7.200,00	
4 INVESTIMENTOS					7.200,00		
EQUIPAMENTOS E MATERIAL PERMANENTE		0,01.00.510.000	4.4.90.52.00	7.200,00			
SCFV - PISO SOCIAL BASICO -BLOCO (BPB)	08.244.0803.2115.0000						140.520,00
3 DESPESAS CORREN						133.320,00	



PREFEITURA MUNICIPAL DE BREJÃO
 R MELQUIADES BERNARDES, S/N - CNPJ:10131076/0001-00

Orçamento Programa - Exercício de 2025

QUADRO AUXILIAR DE DETALHAMENTO DA DESPESA

Lei: 19, Data: 02/10/2024

PODER 02 PODER EXECUTIVO
 ORGÃO 04 FMAS - FUNDO MUNICIPAL DE ASSISTENCIA SOCIAL DE BREJAO
 UNIDADE 01 FMAS-FUNDO MUNICIPAL DE ASSISTENCIA SOCIAL DE BREJAO

Aplicacao Programada	Proj/Ativ	Finalidade	Categoria	Detalhada	TotalGrupo	Total Categ.	Total Func.
		F.R. - C.A.					
SCFV - PISO SOCIAL BASICO -BLOCO (BPB)	08.244.0803.2115.0000						140.520,00
3	DESPESAS CORREN					133.320,00	
1	PESSOAL E ENCARGOS SOCIAIS				45.000,00		
	CONTRATAÇÃO POR TEMPO DETERMINADO	0,05.81.510.001	3.1.90.04.00	45.000,00			
3	OUTRAS DESPESAS CORRENTES				68.320,00		
	DIÁRIAS - CIVIL	0,05.81.510.001	3.3.90.14.00	1.200,00			
	MATERIAL DE CONSUMO	0,05.81.510.001	3.3.90.30.00	36.000,00			
	OUTROS SERVIÇOS DE TERCEIROS - PESSOA FÍSICA	0,05.81.510.000	3.3.90.36.00	24.000,00			
	OUTROS SERVIÇOS DE TERCEIROS - PESSOA JURÍDICA	0,05.81.510.001	3.3.90.39.00	12.000,00			
	OUTROS AUXÍLIOS FINANCEIROS A PESSOA FÍSICA	0,05.81.510.001	3.3.90.48.00	7.560,00			
	DESPESAS DE EXERCÍCIOS ANTERIORES	0,05.81.510.001	3.3.90.92.00	7.560,00			
4	DESPESAS DE CAPIT					7.200,00	
4	INVESTIMENTOS				7.200,00		
	EQUIPAMENTOS E MATERIAL PERMANENTE	0,01.00.510.000	4.4.90.52.00	7.200,00			
IGDBF - BLOCO DE GESTAO DO PROGRAMA BOLSA FAMILIA	08.244.0803.2116.0000						202.380,00
3	DESPESAS CORREN					190.380,00	
1	PESSOAL E ENCARGOS SOCIAIS				113.040,00		
	CONTRATAÇÃO POR TEMPO DETERMINADO	0,05.81.510.001	3.1.90.04.00	77.040,00			
	VENCIMENTOS E VANTAGENS FIXAS - PESSOAL CIVIL	0,05.81.510.001	3.1.90.11.00	36.000,00			
3	OUTRAS DESPESAS CORRENTES				77.340,00		
	DIÁRIAS - CIVIL	0,05.81.510.001	3.3.90.14.00	5.760,00			
	MATERIAL DE CONSUMO	0,05.81.510.001	3.3.90.30.00	18.720,00			
	OUTROS SERVIÇOS DE TERCEIROS - PESSOA FÍSICA	0,05.81.510.001	3.3.90.36.00	12.000,00			
	OUTROS SERVIÇOS DE TERCEIROS - PESSOA JURÍDICA	0,05.81.510.001	3.3.90.39.00	36.360,00			
	DESPESAS DE EXERCÍCIOS ANTERIORES	0,05.81.510.001	3.3.90.92.00	4.500,00			
4	DESPESAS DE CAPIT					12.000,00	
4	INVESTIMENTOS				12.000,00		
	EQUIPAMENTOS E MATERIAL PERMANENTE	0,01.00.510.000	4.4.90.52.00	12.000,00			
IGD SUAS - BLOCO GESTAO IGD SUAS	08.244.0803.2117.0000						90.600,00
3	DESPESAS CORREN					78.600,00	
1	PESSOAL E ENCARGOS SOCIAIS				2.000,00		
	CONTRATAÇÃO POR TEMPO DETERMINADO	0,05.81.510.001	3.1.90.04.00	1.000,00			
	VENCIMENTOS E VANTAGENS FIXAS - PESSOAL CIVIL	0,05.81.510.001	3.1.90.11.00	1.000,00			
3	OUTRAS DESPESAS CORRENTES				76.600,00		
	DIÁRIAS - CIVIL	0,05.81.510.001	3.3.90.14.00	1.000,00			
	MATERIAL DE CONSUMO	0,05.81.510.001	3.3.90.30.00	7.560,00			
	OUTROS SERVIÇOS DE TERCEIROS - PESSOA FÍSICA	0,05.81.510.001	3.3.90.36.00	30.240,00			
	OUTROS SERVIÇOS DE TERCEIROS - PESSOA JURÍDICA	0,05.81.510.001	3.3.90.39.00	30.240,00			
	DESPESAS DE EXERCÍCIOS ANTERIORES	0,05.81.510.001	3.3.90.92.00	7.560,00			
4	DESPESAS DE CAPIT					12.000,00	
4	INVESTIMENTOS				12.000,00		
	EQUIPAMENTOS E MATERIAL PERMANENTE	0,01.00.510.000	4.4.90.52.00	12.000,00			
MANUT. PROG. APOIO INTEGRAL A FAMILIA-PAIF	08.244.0803.2119.0000						47.352,00
3	DESPESAS CORREN					33.744,00	
1	PESSOAL E ENCARGOS SOCIAIS				9.264,00		
	CONTRATAÇÃO POR TEMPO DETERMINADO	0,05.81.510.001	3.1.90.04.00	3.984,00			
	VENCIMENTOS E VANTAGENS FIXAS - PESSOAL CIVIL	0,05.81.510.001	3.1.90.11.00	5.280,00			



PREFEITURA MUNICIPAL DE BREJÃO
 R MELQUIADES BERNARDES, S/N - CNPJ: 10131076/0001-00

Orçamento Programa - Exercício de 2025

QUADRO AUXILIAR DE DETALHAMENTO DA DESPESA

Lei: 19, Data: 02/10/2024.

PODER 02 PODER EXECUTIVO
 ORGÃO 04 FMAS - FUNDO MUNICIPAL DE ASSISTENCIA SOCIAL DE BREJAO
 UNIDADE 01 FMAS-FUNDO MUNICIPAL DE ASSISTENCIA SOCIAL DE BREJAO

Aplicação Programada	Proj/Ativ	Finalidade	Categoria	Detalhada	TotalGrupo	Total Categ	Total Func.
		F.R. - C.A.					
MANUT. PROG. APOIO INTEGRAL A FAMILIA-PAIF	08.244.0803.2119.0000						47.352,00
3	DESPESAS CORREN					33.744,00	
3	OUTRAS DESPESAS CORRENTES				24.480,00		
	DIÁRIAS - CIVIL	0.05.81.510.001	3.3.90.14.00	1.200,00			
	MATERIAL DE CONSUMO	0.05.81.510.000	3.3.90.30.00	7.560,00			
	OUTROS SERVIÇOS DE TERCEIROS - PESSOA FISICA	0.05.81.510.001	3.3.90.36.00	6.240,00			
	OUTROS SERVIÇOS DE TERCEIROS - PESSOA JURIDICA	0.05.81.510.001	3.3.90.39.00	9.360,00			
	DESPESAS DE EXERCÍCIOS ANTERIORES	0.05.81.510.001	3.3.90.92.00	120,00			
4	DESPESAS DE CAPÍT						
4	INVESTIMENTOS				13.608,00	13.608,00	
	EQUIPAMENTOS E MATERIAL PERMANENTE	0.01.00.510.000	4.4.90.52.00	13.608,00			
CREAS - MANUT CENTRO DE REFERENCIA ESPECIALIZADO DE ASSIST. SOCIAL	08.244.0803.2258.0000						135.120,00
3	DESPESAS CORREN					132.240,00	
1	PESSOAL E ENCARGOS SOCIAIS				89.280,00		
	CONTRATAÇÃO POR TEMPO DETERMINADO	0.05.81.510.001	3.1.90.04.00	53.280,00			
	VENCIMENTOS E VANTAGENS FIXAS - PESSOAL CIVIL	0.05.81.510.001	3.1.90.11.00	36.000,00			
3	OUTRAS DESPESAS CORRENTES				42.960,00		
	DIÁRIAS NO PAIS	0.05.81.510.001	3.3.90.14.14	1.200,00			
	MATERIAL DE CONSUMO	0.05.81.510.001	3.3.90.30.00	21.600,00			
	OUTROS SERVIÇOS DE TERCEIROS - PESSOA FISICA	0.05.81.510.001	3.3.90.36.00	14.400,00			
	OUTROS SERVIÇOS DE TERCEIROS - PESSOA JURIDICA	0.05.81.510.001	3.3.90.39.00	5.760,00			
4	DESPESAS DE CAPÍT						
4	INVESTIMENTOS				2.880,00	2.880,00	
	EQUIPAMENTOS E MATERIAL PERMANENTE	0.05.81.510.001	4.4.90.52.00	2.880,00			
CESTA BASICA - AUXILIO ALIMENTAR E A CONCESSAO DA CESTA BASICA	08.244.0804.2248.0000						62.400,00
3	DESPESAS CORREN					62.400,00	
3	OUTRAS DESPESAS CORRENTES				62.400,00		
	Material, Bem ou Serviço para Distribuição Gratuita	0.04.00.510.000	3.3.90.32.00	62.400,00			
VULNERABILIDADE - AUXILIO PARA SITUAÇÃO DE VULNERABILIDADE TEMPORARIA	08.244.0804.2249.0000						62.400,00
3	DESPESAS CORREN					62.400,00	
3	OUTRAS DESPESAS CORRENTES				62.400,00		
	Material, Bem ou Serviço para Distribuição Gratuita	0.04.00.510.000	3.3.90.32.00	62.400,00			
CALAMIDADE - AUXILIO PARA ATENDER SITUAÇÃO DE CALAMIDADE PUBLICA	08.244.0804.2250.0000						62.400,00
3	DESPESAS CORREN					62.400,00	
3	OUTRAS DESPESAS CORRENTES				62.400,00		
	Material, Bem ou Serviço para Distribuição Gratuita	0.04.00.510.000	3.3.90.32.00	62.400,00			
PASSAGENS - AUXILIO CONCESSAO DE PASSAGENS INTERMUNICIPAIS E INTERESTADUAIS	08.244.0804.2251.0000						62.400,00
3	DESPESAS CORREN					62.400,00	
3	OUTRAS DESPESAS CORRENTES				62.400,00		
	Material, Bem ou Serviço para Distribuição Gratuita	0.04.00.510.000	3.3.90.32.00	62.400,00			



PREFEITURA MUNICIPAL DE BREJÃO
 R MELQUIADES BERNARDES, S/N - CNPJ 10131076/0001-00

Orçamento Programa - Exercício de 2025

QUADRO AUXILIAR DE DETALHAMENTO DA DESPESA

Lei: 19, Data: 02/10/2024

PODER 02 PODER EXECUTIVO
 ORGÃO 04 FMAS - FUNDO MUNICIPAL DE ASSISTENCIA SOCIAL DE BREJAO
 UNIDADE 01 FMAS-FUNDO MUNICIPAL DE ASSISTENCIA SOCIAL DE BREJAO

Aplicação Programada	Proj/Ativ	Finalidade	Categoria	Detalhada	TotalGrupo	Total Categ.	Total Func.
		F.R. - C.A.					
PASSAGENS - AUXILIO CONCESSAO DE PASSAGENS INTERMUNICIPAIS E INTERESTADUAIS	08.244.0804.2251.0000						62.400,00
MANUT.ATIVIDADES DA COZINHA COMUNITARIA	08.244.0804.2291.0000						153.000,00
3 DESPESAS CORREN						148.000,00	
1 PESSOAL E ENCARGOS SOCIAIS					58.000,00		
CONTRATAÇÃO POR TEMPO DETERMINADO		0.02.81.510.001	3.1.90.04.00	38.000,00			
VENCIMENTOS E VANTAGENS FIXAS - PESSOAL CIVIL		0.02.81.510.001	3.1.90.11.00	20.000,00			
3 OUTRAS DESPESAS CORRENTES					90.000,00		
MATERIAL DE CONSUMO		0.02.81.510.001	3.3.90.30.00	80.000,00			
Material, Bem ou Serviço para Distribuição Gratuita		0.02.81.510.001	3.3.90.32.00	2.000,00			
OUTROS SERVIÇOS DE TERCEIROS - PESSOA FÍSICA		0.02.81.510.001	3.3.90.36.00	3.000,00			
OUTROS SERVIÇOS DE TERCEIROS - PESSOA JURIDICA		0.02.81.510.001	3.3.90.39.00	5.000,00			
4 DESPESAS DE CAPIT						5.000,00	
4 INVESTIMENTOS					5.000,00		
EQUIPAMENTOS E MATERIAL PERMANENTE		0.02.81.510.001	4.4.90.52.00	5.000,00			
DIVIDAS DIVERSAS CONTRATADAS	08.843.0000.1001.0000						12.000,00
4 DESPESAS DE CAPIT						12.000,00	
6 AMORTIZAÇÃO DA DÍVIDA					12.000,00		
PRINCIPAL DA DÍVIDA CONTRATUAL RESGATADA		0.04.00.510.000	4.6.90.71.00	12.000,00			
SENTENÇAS JUDICIAIS	08.846.0000.1009.0000						12.000,00
3 DESPESAS CORREN						12.000,00	
3 OUTRAS DESPESAS CORRENTES					12.000,00		
SENTENÇAS JUDICIAIS		0.04.00.510.000	3.3.90.81.00	12.000,00			
INDENIZAÇÕES	08.846.0000.1017.0000						1.200,00
3 DESPESAS CORREN						1.200,00	
3 OUTRAS DESPESAS CORRENTES					1.200,00		
INDENIZAÇÕES E RESTITUIÇÕES		0.04.00.510.000	3.3.90.93.00	1,200,00			
SUBVENÇÕES A ENTIDADES SEM FINS LUCRATIVOS	08.846.0000.1018.0000						1,200,00
3 DESPESAS CORREN						1,200,00	
3 OUTRAS DESPESAS CORRENTES					1,200,00		
SUBVENÇÕES SOCIAIS		0.04.00.510.000	3.3.50.43.00	1,200,00			
TOTAL							1.424.316,00



PREFEITURA MUNICIPAL DE BREJÃO
 R. MELQUIADES BERNARDES, S/N - CNPJ 10131076/0001-00

Orçamento Programa - Exercício de 2025

QUADRO AUXILIAR DE DETALHAMENTO DA DESPESA

Lei: 19, Data: 02/10/2024

PODER 02 PODER EXECUTIVO
 ORGÃO 07 FMDCA - FUNDO MUN. DIREITO CRIANÇA E ADOLESCENTE DE BREJAO
 UNIDADE 00 FMDCA - FUNDO MUN. DIREITO CRIANÇA E ADOLESCENTE DE BREJAO

Aplicacao Programada	Proj/Ativ	Finalidade	Categoria	Detalhada	TotalGrupo	Total Categ.	Total Func.
		F.R. - C.A.					
C. TUTELAR - MANUT DAS ATIVIDADES DOS CONSELHOS TUTELAR	08.122.0801.2121.0000						136.112,00
3	DESPESAS CORREN						
1	PESSOAL E ENCARGOS SOCIAIS				105.840,00	136.112,00	
	VENCIMENTOS E VANTAGENS FIXAS - PESSOAL CIVIL	0.04.00.510.000	3.1.90.11.00	105.840,00			
3	OUTRAS DESPESAS CORRENTES				30.272,00		
	DIARIAS - CIVIL	0.04.00.510.000	3.3.90.14.00	9.072,00			
	MATERIAL DE CONSUMO	0.04.00.510.000	3.3.90.30.00	10.000,00			
	OUTROS SERVIÇOS DE TERCEIROS - PESSOA FISICA	0.04.00.510.000	3.3.90.36.00	1.200,00			
	OUTROS SERVIÇOS DE TERCEIROS - PESSOA JURIDICA	0.04.00.510.000	3.3.90.39.00	10.000,00			
APD - ASSISTENCIA A PESSOAS COM DEFICIENCIAS	08.242.0803.2108.0000						6.480,00
3	DESPESAS CORREN						
3	OUTRAS DESPESAS CORRENTES				6.480,00	6.480,00	
	MATERIAL DE CONSUMO	0.01.00.510.000	3.3.90.30.00	1.200,00			
	OUTROS SERVIÇOS DE TERCEIROS - PESSOA FISICA	0.01.00.510.000	3.3.90.36.00	1.440,00			
	OUTROS SERVIÇOS DE TERCEIROS - PESSOA JURIDICA	0.01.00.510.000	3.3.90.39.00	2.400,00			
	OUTROS AUXÍLIOS FINANCEIROS A PESSOA FISICA	0.01.00.510.000	3.3.99.48.00	1.440,00			
FMDCA BREJAO - MANUT DO FUNDO DIR. CRIANÇA E ADOLESCENTE	08.243.0805.2207.0000						231.200,00
3	DESPESAS CORREN						
1	PESSOAL E ENCARGOS SOCIAIS				111.200,00	221.200,00	
	CONTRATAÇÃO POR TEMPO DETERMINADO	0.01.00.510.000	3.1.99.04.00	90.000,00			
	VENCIMENTOS E VANTAGENS FIXAS - PESSOAL CIVIL	0.05.00.510.000	3.1.90.11.00	1.200,00			
	CONTRIBUIÇÕES PREVIDENCIARIAS - INSS	0.01.00.510.000	3.1.90.13.02	20.000,00			
3	OUTRAS DESPESAS CORRENTES				110.000,00		
	MATERIAL DE CONSUMO	0.05.00.510.000	3.3.90.30.00	12.000,00			
	Material Bem ou Serviço para Distribuição Gratuita	0.05.00.510.000	3.3.90.32.00	12.000,00			
	SERVIÇOS DE CONSULTORIA	0.05.00.510.000	3.3.90.35.00	45.000,00			
	OUTROS SERVIÇOS DE TERCEIROS - PESSOA FISICA	0.05.00.510.000	3.3.90.36.00	6.000,00			
	OUTROS SERVIÇOS DE TERCEIROS - PESSOA JURIDICA	0.05.00.510.000	3.3.90.39.00	25.000,00			
	OUTROS AUXÍLIOS FINANCEIROS A PESSOA FISICA	0.05.00.510.000	3.3.90.48.00	10.000,00			
4	DESPESAS DE CAPIT					10.000,00	
4	INVESTIMENTOS				10.000,00		
	EQUIPAMENTOS E MATERIAL PERMANENTE	0.01.00.510.000	4.4.90.52.00	10.000,00			
CRIANÇA FELIZ - MANUTENCAO DAS ATV DO PREG CRIANÇA FELIZ	08.244.2402.2257.0000						229.080,00
3	DESPESAS CORREN						
1	PESSOAL E ENCARGOS SOCIAIS				145.000,00	226.200,00	
	CONTRATAÇÃO POR TEMPO DETERMINADO	0.05.81.510.001	3.1.90.04.00	115.000,00			
	VENCIMENTOS E VANTAGENS FIXAS - PESSOAL CIVIL	0.05.81.510.001	3.1.90.11.00	30.000,00			
3	OUTRAS DESPESAS CORRENTES				81.200,00		
	DIARIAS NO PAIS	0.05.81.510.001	3.3.90.14.14	1.200,00			
	MATERIAL DE CONSUMO	0.05.81.510.001	3.3.90.30.00	25.000,00			
	OUTROS SERVIÇOS DE TERCEIROS - PESSOA FISICA	0.05.81.510.001	3.3.90.36.00	20.000,00			
	OUTROS SERVIÇOS DE TERCEIROS - PESSOA JURIDICA	0.05.81.510.001	3.3.90.39.00	35.000,00			
4	DESPESAS DE CAPIT					2.880,00	
4	INVESTIMENTOS				2.880,00		
	EQUIPAMENTOS E MATERIAL PERMANENTE	0.05.81.510.001	4.4.90.52.00	2.880,00			



PREFEITURA MUNICIPAL DE BREJÃO

R MELQUIADES BERNARDES, S/N - CNPJ:10131076/0001-00

Orçamento Programa - Exercício de 2025

Página 23

QUADRO AUXILIAR DE DETALHAMENTO DA DESPESA

Lei: 19, Data: 02/10/2024

PODER	02	PODER EXECUTIVO
ORGÃO	07	FMDCA - FUNDO MUN. DIREITO CRIANCA E ADOLESCENTE DE BREJAO
UNIDADE	00	FMDCA - FUNDO MUN. DIREITO CRIANCA E ADOLESCENTE DE BREJAO

Aplicação Programada	Proj/Ativ	Finalidade	Categoria	Detalhada	Total Grupo	Total Categ.	Total Func.
		F.R. - C.A.					
CRIANÇA FELIZ - MANUTENCAO DAS ATV DO PREG CRIANÇA FELIZ	08.244.2402.2257.0000					229.080,00	
TOTAL						602.672,00	



PREFEITURA MUNICIPAL DE BREJÃO
 R MELQUIADES BERNARDES, S/N - CNPJ 10131076/0001-00

Orçamento Programa - Exercício de 2025

QUADRO AUXILIAR DE DETALHAMENTO DA DESPESA

Lei: 19, Data: 02/10/2024

PODER 02 PODER EXECUTIVO
 ORGÃO 22 SECRETARIA DE ADMINISTRACAO
 UNIDADE 00 SECRETARIA DE ADMINISTRACAO

Aplicação Programada	Proj/Ativ	Finalidade	Categoria	Detalhada	Total Grupo	Total Categ.	Total Func.
		F.R. - C.A.					
OBRAS EM IMOVEIS	04.122.0402.1007.0000						32.400,00
4 DESPESAS DE CAPIT						32.400,00	
4 INVESTIMENTOS					32.400,00		
OBRAS E INSTALAÇÕES		0.01.00.110.000	4.4.90.51.00	32.400,00			
AQUISIÇÃO DE MAQUINAS E EQUIPAMENTOS DIVERSOS	04.122.0402.1008.0000						55.000,00
4 DESPESAS DE CAPIT						55.000,00	
4 INVESTIMENTOS					55.000,00		
EQUIPAMENTOS E MATERIAL PERMANENTE		0.01.00.110.000	4.4.90.52.00	55.000,00			
SEC ADM - MANUTENCAO DAS ATIVIDADES DA SECRETARIA DE ADMINISTRACAO	04.122.0403.2015.0000						2.407.800,00
3 DESPESAS CORREN						2.407.800,00	
1 PESSOAL E ENCARGOS SOCIAIS					1.113.120,00		
CONTRATAÇÃO POR TEMPO DETERMINADO		0.01.00.110.000	3.1.90.04.00	108.000,00			
VENCIMENTOS E VANTAGENS FIXAS - PESSOAL CIVIL		0.01.00.110.000	3.1.90.11.00	307.000,00			
CONTRIBUIÇÕES PREVIDENCIARIAS - INSS		0.01.54.110.000	3.1.90.13.02	324.000,00			
DESPESAS DE EXERCÍCIOS ANTERIORES		0.01.00.110.000	3.1.90.92.00	24.000,00			
INDENIZAÇÕES E RESTITUIÇÕES		0.01.00.110.000	3.1.90.93.00	120,00			
CONTRIBUIÇÃO PATRONAL PARA O REGIME PRÓPRIO - RPPS		0.01.69.110.000	3.1.91.13.03	350.000,00			
3 OUTRAS DESPESAS CORRENTES					1.294.680,00		
DIÁRIAS - CIVIL		0.01.00.110.000	3.3.90.14.00	15.000,00			
AUXÍLIO FARDAMENTO		0.01.00.110.001	3.3.90.18.00	14.400,00			
MATERIAL DE CONSUMO		0.01.00.110.000	3.3.90.30.00	132.000,00			
OUTROS SERVIÇOS DE CONSULTORIA		0.01.00.110.000	3.3.90.35.99	20.000,00			
OUTROS SERVIÇOS DE TERCEIROS - PESSOA FÍSICA		0.01.00.110.000	3.3.90.36.00	75.600,00			
OUTROS SERVIÇOS DE TERCEIROS - PESSOA JURÍDICA		0.01.00.110.000	3.3.90.39.00	1.000.000,00			
Contribuições		0.01.00.110.000	3.3.90.41.00	31.680,00			
DESPESAS DE EXERCÍCIOS ANTERIORES		0.01.00.110.000	3.3.90.92.00	6.000,00			
ENCARGOS COM SERVIDORES A DISPOSICAO DA PREFEITURA	04.122.0403.2156.0000						1.500,00
3 DESPESAS CORREN						1.500,00	
1 PESSOAL E ENCARGOS SOCIAIS					1.500,00		
RESSARCIMENTO DE DESPESAS DE PESSOAL REQUISITADO		0.01.00.110.000	3.1.90.96.00	1.500,00			
OBRIGACOES TRIBUTARIAS E CONTRIBUICOES SOCIAIS	04.123.0403.2018.0000						115.200,00
3 DESPESAS CORREN						115.200,00	
3 OUTRAS DESPESAS CORRENTES					115.200,00		
OBRIGAÇÕES TRIBUTÁRIAS E CONTRIBUTIVAS		0.01.00.110.000	3.3.90.47.00	115.200,00			
SUBVENÇÕES E ENTIDADES PRIVADAS SEM FINS LUCRATIVOS	04.123.0403.2020.0000						1.000,00
3 DESPESAS CORREN						1,000.00	
3 OUTRAS DESPESAS CORRENTES					1,000.00		
SUBVENÇÕES SOCIAIS		0.01.00.110.000	3.3.50.43.00	1,000.00			



PREFEITURA MUNICIPAL DE BREJÃO
R. MELQUIADES BERNARDES, S/N - CNPJ: 10131076/0001-00

Orçamento Programa - Exercício de 2025

Página 27

QUADRO AUXILIAR DE DETALHAMENTO DA DESPESA

Lei: 19, Data: 02/10/2024

PODER	02	PODER EXECUTIVO
ORGÃO	22	SECRETARIA DE ADMINISTRACAO
UNIDADE	00	SECRETARIA DE ADMINISTRACAO

Aplicacao Programada	Proj/Ativ	Finalidade	Categoria	Detalhada	TotalGrupo	Total Categ.	Total Func.
		F.R. - C.A.					
TOTAL						2.612.900,00	



PREFEITURA MUNICIPAL DE BREJÃO
 R MELQUIADES BERNARDES, S/N - CNPJ: 10131076/0001-00

Orçamento Programa - Exercício de 2025

QUADRO AUXILIAR DE DETALHAMENTO DA DESPESA

Lei: 19, Data: 02/10/2024

PODER 02 PODER EXECUTIVO
 ORGÃO 22 SECRETARIA DE ADMINISTRAÇÃO
 UNIDADE 01 BIBLIOTECA MUNICIPAL

Aplicação Programada	Proj/Ativ	Finalidade	Categoria	Detalhada	Total Grupo	Total Categ.	Total Func.
F.R. - C.A.							
BIBLIOTECA - OBRAS NA BIBLIOTECA PUBLICA MUNICIPAL	13.392.1302.1026.0000						1.500,00
4 DESPESAS DE CAPITAL						1.500,00	
4 INVESTIMENTOS					1.500,00		
OBRAS E INSTALAÇÕES		0.01.00.110.000	4.4.90.51.00	1.500,00			
BIBLIOTECA - MANUTENCAO DA BIBLIOTECA PUBLICA MUNICIPAL	13.392.1302.2066.0000						8.500,00
3 DESPESAS CORRENTES						8.500,00	
3 OUTRAS DESPESAS CORRENTES					6.500,00		
MATERIAL DE CONSUMO		0.01.00.110.000	3.3.90.30.00	1.200,00			
OUTROS SERVIÇOS DE TERCEIROS - PESSOA FISICA		0.01.00.110.000	3.3.90.36.00	1.200,00			
OUTROS SERVIÇOS DE TERCEIROS - PESSOA JURIDICA		0.01.00.110.000	3.3.90.39.00	6.100,00			
TOTAL							10.000,00



PREFEITURA MUNICIPAL DE BREJÃO
 R MELQUIADES BERNARDES, S/N - CNPJ:10131076/0001-00

Orçamento Programa - Exercício de 2025

QUADRO AUXILIAR DE DETALHAMENTO DA DESPESA

Lei: 19, Data: 02/10/2024

PODER 02 PODER EXECUTIVO
 ORGÃO 23 SECRETARIA DE FINANÇAS
 UNIDADE 23 SECRETARIA DE FINANÇAS

Aplicação Programada	Proj/Ativ	Finalidade	Categoria	Detalhada	Total Grupo	Total Categ.	Total Func.
				F.R. - C.A.			
SEC FINANÇAS - MANUTENÇÃO DAS ATIVIDADES DA FINACAS	04.122.0403.2025.0000						548.440,00
3	DESPESAS CORREN					548.440,00	
1	PESSOAL E ENCARGOS SOCIAIS				430.560,00		
	CONTRATAÇÃO POR TEMPO DETERMINADO	0.01.00.110.000	3.1.90.04.00	315.360,00			
	VENCIMENTOS E VANTAGENS FIXAS - PESSOAL CIVIL	0.01.00.110.000	3.1.90.11.00	115.200,00			
3	OUTRAS DESPESAS CORRENTES				117.880,00		
	DIÁRIAS - CIVIL	0.01.00.110.000	3.3.90.14.00	3.200,00			
	MATERIAL DE CONSUMO	0.01.00.110.000	3.3.90.30.00	22.580,00			
	OUTROS SERVIÇOS DE TERCEIROS - PESSOA FÍSICA	0.01.00.110.000	3.3.90.36.00	30.000,00			
	OUTROS SERVIÇOS DE TERCEIROS - PESSOA JURÍDICA	0.01.00.110.000	3.3.90.39.00	60.000,00			
	DESPESAS DE EXERCÍCIOS ANTERIORES	0.01.00.110.000	3.3.90.92.00	2.000,00			
ENCARGOS COM INATIVOS E PENSIONISTAS	04.122.0403.2141.0000						551.880,00
3	DESPESAS CORREN					551.880,00	
1	PESSOAL E ENCARGOS SOCIAIS				551.880,00		
	Aposentadorias, Reserva Remunerada e Reformas	0.01.00.110.000	3.1.90.01.00	529.200,00			
	Pensões do RPPS e do Militar	0.01.00.110.000	3.1.90.03.00	22.680,00			
DIVIDAS DIVERSAS CONTRATADAS	28.843.0403.1001.0000						14.760,00
4	DESPESAS DE CAPIT					14.760,00	
6	AMORTIZAÇÃO DA DÍVIDA						
	PRINCIPAL DA DÍVIDA CONTRATUAL RESGATADA	0.01.00.110.000	4.6.90.71.00	14.760,00			
ENCARGOS DA DÍVIDA PÚBLICA E PRECATORIOS	28.843.0403.2012.0000						21.000,00
3	DESPESAS CORREN					21.000,00	
2	JUROS E ENCARGOS DA DÍVIDA				6.000,00		
	JUROS SOBRE A DÍVIDA POR CONTRATO	0.01.00.110.000	3.2.90.21.00	3.000,00			
	OUTROS ENCARGOS SOBRE A DÍVIDA POR CONTRATO	0.01.00.110.000	3.2.90.22.00	3.000,00			
3	OUTRAS DESPESAS CORRENTES				15.000,00		
	SENTENÇAS JUDICIAIS	0.01.00.110.000	3.3.90.91.00	15.000,00			
DIVIDAS CONTRATADAS INSS	28.843.0403.2152.0000						80.000,00
4	DESPESAS DE CAPIT					80.000,00	
6	AMORTIZAÇÃO DA DÍVIDA						
	PRINCIPAL DA DÍVIDA CONTRATUAL RESGATADA	0.01.00.110.000	4.6.90.71.00	80.000,00			
DIVIDAS CONTRATADAS RPPS	28.843.0403.2153.0000						60.000,00
4	DESPESAS DE CAPIT					60.000,00	
6	AMORTIZAÇÃO DA DÍVIDA						
	PRINCIPAL DA DÍVIDA CONTRATUAL RESGATADA - INTRA-ORÇA	0.01.00.110.000	4.6.91.71.00	60.000,00			
INDENIZAÇÕES E RESTITUIÇÕES	28.843.0403.3003.0000						1.200,00
3	DESPESAS CORREN					1.200,00	
3	OUTRAS DESPESAS CORRENTES						
	INDENIZAÇÕES E RESTITUIÇÕES	0.01.00.110.000	3.3.90.93.00	1.200,00	1.200,00		



PREFEITURA MUNICIPAL DE BREJÃO
R MELQUIADES BERNARDES, S/N - CNPJ:10131076/0001-00

Orçamento Programa - Exercício de 2025

Página 33

QUADRO AUXILIAR DE DETALHAMENTO DA DESPESA

Lei: 19, Data: 02/10/2024

PODER	02	PODER EXECUTIVO
ORGÃO	23	SECRETARIA DE FINANÇAS
UNIDADE	23	SECRETARIA DE FINANÇAS

Aplicação Programada	Proj/Ativ	Finalidade	Categoria	Detalhada	Total Grupo	Total Categ.	Total Func.
		F.R. - C.A.					
TOTAL						1.277.290,00	



PREFEITURA MUNICIPAL DE BREJÃO
 R MELQUIADES BERNARDES, S/N - CNPJ:10131076/0001-00

Orçamento Programa - Exercício de 2025

QUADRO AUXILIAR DE DETALHAMENTO DA DESPESA

Lei: 19, Data: 02/10/2024

PODER 02 PODER EXECUTIVO
 ORGÃO 24 SECRETARIA DE EDUCACAO
 UNIDADE 00 SECRETARIA DE EDUCACAO

Aplicação Programada	Proj/Ativ	Finalidade	Categoria	Detalhada	Total Grupo	Total Categ.	Total Func.
		F.R. - C.A.					
SEC EDUC - MANUTENCAO DAS ATIVIDADES DA SECRETARIA DE EDUCACAO	12.122.1201.2027.0000						2.644.020,00
3	DESPESAS CORREN					2.544.020,00	
1	PESSOAL E ENCARGOS SOCIAIS				574.720,00		
	CONTRATAÇÃO POR TEMPO DETERMINADO	0.01.12.200.000	3.1.90.04.00	10.000,00			
	VENCIMENTOS E VANTAGENS FIXAS - PESSOAL CIVIL	0.01.12.200.000	3.1.90.11.00	450.480,00			
	CONTRIBUIÇÕES PREVIDENCIÁRIAS - INSS	0.01.12.200.000	3.1.90.13.02	12.240,00			
	SENTENÇAS JUDICIAIS	0.01.12.200.000	3.1.90.91.00	1.000,00			
	DESPESAS DE EXERCÍCIOS ANTERIORES	0.01.12.200.000	3.1.90.92.00	1.000,00			
	CONTRIBUIÇÃO PATRONAL PARA O REGIME PRÓPRIO - RPPS	0.01.12.200.000	3.1.91.13.03	100.000,00			
3	OUTRAS DESPESAS CORRENTES				1.969.300,00		
	DIÁRIAS - CIVIL	0.01.12.200.000	3.3.90.14.00	3.600,00			
	AUXÍLIO FINANCEIRO A ESTUDANTE	0.01.12.200.000	3.3.90.18.00	4.500,00			
	AUXÍLIO FARDAMENTO	0.01.12.200.000	3.3.90.19.00	120.000,00			
	MATERIAL DE CONSUMO	0.01.12.200.000	3.3.90.30.00	300.000,00			
	PASSAGENS E DESPESAS COM LOCOMOÇÃO	0.01.12.200.000	3.3.90.33.00	3.000,00			
	SERVIÇOS DE CONSULTORIA	0.01.12.200.000	3.3.90.35.00	72.000,00			
	OUTROS SERVIÇOS DE TERCEIROS - PESSOA FÍSICA	0.01.12.200.000	3.3.90.38.00	20.000,00			
	OUTROS SERVIÇOS DE TERCEIROS - PESSOA JURÍDICA	0.01.12.200.000	3.3.90.39.00	1.400.000,00			
	DESPESAS DE EXERCÍCIOS ANTERIORES	0.01.12.200.000	3.3.90.92.00	45.000,00			
	INDENIZAÇÕES E RESTITUIÇÕES	0.01.12.200.000	3.3.90.93.00	1.200,00			
4	DESPESAS DE CAPÍT					100.000,00	
4	INVESTIMENTOS				100.000,00		
	EQUIPAMENTOS E MATERIAL PERMANENTE	0.01.12.200.000	4.4.90.52.00	100.000,00			
TOTAL							2.644.020,00



PREFEITURA MUNICIPAL DE BREJÃO
 R MELQUIADES BERNARDES, S/N - CNPJ:10131076/0001-00

Orçamento Programa - Exercício de 2025

QUADRO AUXILIAR DE DETALHAMENTO DA DESPESA

Lei: 19, Data: 02/10/2024

PODER 02 PODER EXECUTIVO
 ORGÃO 24 SECRETARIA DE EDUCACAO
 UNIDADE 24 FME-FUNDO MUNICIPAL DE EDUCACAO- 25% RECURSO PROPRIO

Aplicação Programada	Proj/Ativ	Finalidade	Categoria	Detalhada	Total Grupo	Total Categ.	Total Func.
		F.R. - C.A.					
MANUT ATIV DE ALIMENTACAO/NUTRICAO - 25% REC PROPRIO	12.306.1201.2095.0000						95.000,00
3 DESPESAS CORREN						90.000,00	
1 PESSOAL E ENCARGOS SOCIAIS					45.000,00		
CONTRATAÇÃO POR TEMPO DETERMINADO		0.01.12.200.000	3.1.90.04.00	10.000,00			
VENCIMENTOS E VANTAGENS FIXAS - PESSOAL CIVIL		0.01.12.200.000	3.1.90.11.00	20.000,00			
CONTRIBUIÇÕES PREVIDENCIARIAS - INSS		0.01.12.200.000	3.1.90.13.02	5.000,00			
CONTRIBUIÇÃO PATRONAL PARA O REGIME PROPRIO - RPPS		0.01.12.200.000	3.1.91.13.03	10.000,00			
3 OUTRAS DESPESAS CORRENTES					45.000,00		
MATERIAL DE CONSUMO		0.01.12.200.000	3.3.90.30.00	15.000,00			
OUTROS SERVIÇOS DE TERCEIROS - PESSOA FISICA		0.01.12.200.000	3.3.90.36.00	10.000,00			
OUTROS SERVIÇOS DE TERCEIROS - PESSOA JURIDICA		0.01.12.200.000	3.3.90.39.00	20.000,00			
4 DESPESAS DE CAPIT						5.000,00	
4 INVESTIMENTOS					5.000,00		
EQUIPAMENTOS E MATERIAL PERMANENTE		0.01.12.200.000	4.4.90.52.00	5.000,00			
PNAE - MANUT PROGRAMA DE ALIMENTACAO ESCOLAR	12.306.2703.2048.0000						252.200,00
3 DESPESAS CORREN						252.200,00	
3 OUTRAS DESPESAS CORRENTES					252.200,00		
MATERIAL DE CONSUMO		0.05.81.200.001	3.3.90.30.00	250.000,00			
OUTROS SERVIÇOS DE TERCEIROS - PESSOA FISICA		0.05.81.200.001	3.3.90.36.00	1.600,00			
OUTROS SERVIÇOS DE TERCEIROS - PESSOA JURIDICA		0.05.81.200.001	3.3.90.39.00	600,00			
CONSTRUCAO, REFORMA DE UNIDADES ESCOLARES	12.361.1201.1014.0000						540.000,00
4 DESPESAS DE CAPIT						540.000,00	
4 INVESTIMENTOS					540.000,00		
OBRAS E INSTALAÇÕES		0.05.81.200.000	4.4.90.51.00	540.000,00			
AQUISICAO DE IMOVEIS PARA O ENSINO	12.361.1201.1015.0000						30.000,00
4 DESPESAS DE CAPIT						30.000,00	
4 INVESTIMENTOS					30.000,00		
AQUISIÇÃO DE IMÓVEIS		0.01.12.200.000	4.4.90.61.00	30.000,00			
AQUISICAO DE VEICULOS, MOVEIS, MAQUINAS E EQUIPAMENTOS	12.361.1201.1016.0000						100.000,00
4 DESPESAS DE CAPIT						100.000,00	
4 INVESTIMENTOS					100.000,00		
EQUIPAMENTOS E MATERIAL PERMANENTE		0.01.12.200.000	4.4.90.52.00	100.000,00			
CONSTRUCAO, REFORMA E AMPLIACAO DE CRECHES MUNICIPAIS	12.361.1201.1048.0000						250.000,00
4 DESPESAS DE CAPIT						250.000,00	
4 INVESTIMENTOS					250.000,00		
OBRAS E INSTALAÇÕES		0.05.12.200.000	4.4.90.51.00	250.000,00			
AQUISICAO DE MATERIAIS DIDACTICO-ESCOLAR	12.361.1201.2031.0000						40.000,00
3 DESPESAS CORREN						40.000,00	



PREFEITURA MUNICIPAL DE BREJÃO

R MELQUIADES BERNARDES, S/N - CNPJ:10131076/0001-00

Orçamento Programa - Exercício de 2025

QUADRO AUXILIAR DE DETALHAMENTO DA DESPESA

Lei: 19, Data: 02/10/2024

PODER 02 PODER EXECUTIVO
 ORGÃO 24 SECRETARIA DE EDUCACAO
 UNIDADE 24 FME-FUNDO MUNICIPAL DE EDUCACAO- 25% RECURSO PROPRIO

Aplicacao Programada	Proj/Ativ	Finalidade	Categoria	Detalhada	TotalGrupo	Total Categ.	Total Func.
		F.R. - C.A.					
AQUISICAO DE MATERIAIS DIDATICO-ESCOLAR	12.361.1201.2031.0000						40.000,00
3 DESPESAS CORREN						40.000,00	
3 OUTRAS DESPESAS CORRENTES					40.000,00		
MATERIAL DE CONSUMO		0.01.12.200.000	3.3.90.30.00	20.000,00			
Material, Bem ou Serviço para Distribuição Gratuita		0.01.12.200.000	3.3.90.32.00	20.000,00			
MANUT ATIV DE EDUCACAO FUNDAMENTAL - 25% REC PROPRIO	12.361.1201.2047.0000						4.150.000,00
3 DESPESAS CORREN						4.099.000,00	
1 PESSOAL E ENCARGOS SOCIAIS					1.600.000,00		
CONTRATAÇÃO POR TEMPO DETERMINADO		0.01.12.200.000	3.1.90.04.00	400.000,00			
VENCIMENTOS E VANTAGENS FIXAS - PESSOAL CIVIL		0.01.12.200.000	3.1.90.11.00	800.000,00			
CONTRIBUIÇÕES PREVIDENCIÁRIAS - INSS		0.01.12.200.000	3.1.90.13.02	250.000,00			
CONTRIBUIÇÃO PATRONAL PARA O REGIME PRÓPRIO - RPPS		0.01.12.200.000	3.1.91.13.03	150.000,00			
3 OUTRAS DESPESAS CORRENTES					2.499.000,00		
DIARIAS NO PAIS		0.01.12.200.000	3.3.90.14.14	50.000,00			
MATERIAL DE CONSUMO		0.01.12.200.000	3.3.90.30.00	1.200.000,00			
Material, Bem ou Serviço para Distribuição Gratuita		0.01.12.200.000	3.3.90.32.00	5.000,00			
PASSAGENS E DESPESAS COM LOCOMOÇÃO		0.01.12.200.000	3.3.90.33.00	3.000,00			
SERVIÇOS DE CONSULTORIA		0.01.12.200.000	3.3.90.35.00	20.000,00			
OUTROS SERVIÇOS DE TERCEIROS - PESSOA FÍSICA		0.01.12.200.000	3.3.90.36.00	15.000,00			
OUTROS SERVIÇOS DE TERCEIROS - PESSOA JURÍDICA		0.01.12.200.000	3.3.90.39.00	1.200.000,00			
DESPESAS DE EXERCÍCIOS ANTERIORES		0.01.12.200.000	3.3.90.92.00	6.000,00			
4 DESPESAS DE CAPIT						60.000,00	
4 INVESTIMENTOS					60.000,00		
OBRAS E INSTALAÇÕES		0.01.12.200.000	4.4.90.51.00	40.000,00			
EQUIPAMENTOS E MATERIAL PERMANENTE		0.01.12.200.000	4.4.90.52.00	20.000,00			
GSE - CUSTEIO DE DESPESAS VINCULADAS AO SALARIO EDUCACAO	12.361.1201.2050.0000						356.600,00
3 DESPESAS CORREN						356.600,00	
3 OUTRAS DESPESAS CORRENTES					356.600,00		
MATERIAL DE CONSUMO		0.05.81.200.003	3.3.90.30.00	200.000,00			
Material, Bem ou Serviço para Distribuição Gratuita		0.05.81.200.003	3.3.90.32.00	3.000,00			
OUTROS SERVIÇOS DE TERCEIROS - PESSOA FÍSICA		0.05.81.200.003	3.3.90.36.00	50.000,00			
OUTROS SERVIÇOS DE TERCEIROS - PESSOA JURÍDICA		0.05.81.200.003	3.3.90.39.00	100.000,00			
OUTROS AUXÍLIOS FINANCEIROS A PESSOA FÍSICA		0.05.81.200.003	3.3.90.48.00	3.600,00			
PDDE - MANUTENCAO DO PROG DINHEIRO DIRETO NA ESCOLA	12.361.1201.2051.0000						84.220,00
3 DESPESAS CORREN						24.220,00	
3 OUTRAS DESPESAS CORRENTES					24.220,00		
MATERIAL DE CONSUMO		0.05.81.200.004	3.3.90.30.00	13.500,00			
OUTROS SERVIÇOS DE TERCEIROS - PESSOA FÍSICA		0.05.81.200.004	3.3.90.36.00	1.200,00			
OUTROS SERVIÇOS DE TERCEIROS - PESSOA JURÍDICA		0.05.81.200.004	3.3.90.39.00	9.500,00			
4 DESPESAS DE CAPIT						60.000,00	
4 INVESTIMENTOS					60.000,00		
OBRAS E INSTALAÇÕES		0.05.81.200.004	4.4.90.51.00	40.000,00			
EQUIPAMENTOS E MATERIAL PERMANENTE		0.05.81.200.004	4.4.90.52.00	20.000,00			
BR CARINHOSO - MANUT DO PROGRAMA BRASIL	12.361.1201.2052.0000						12.480,00



PREFEITURA MUNICIPAL DE BREJÃO
 R MELQUIADES BERNARDES, S/N - CNPJ: 10131076/0001-00

Orçamento Programa - Exercício de 2025

QUADRO AUXILIAR DE DETALHAMENTO DA DESPESA

Lei: 19, Data: 02/10/2024

PODER 02 PODER EXECUTIVO
 ORGÃO 24 SECRETARIA DE EDUCACAO
 UNIDADE 24 FME-FUNDO MUNICIPAL DE EDUCACAO- 25% RECURSO PROPRIO

Aplicacao Programada	Proj/Ativ	Finalidade	Categoria	Detalhada	TotalGrupo	Total Categ.	Total Func.
		F.R. - C.A.					
CARINHOSO							
3	DESPESAS CORREN'					12.480,00	
1	PESSOAL E ENCARGOS SOCIAIS				10.480,00		
	CONTRATAÇÃO POR TEMPO DETERMINADO	0,05.81.200.006	3,1.90.04.00	10,480,00			
3	OUTRAS DESPESAS CORRENTES				2,000,00		
	MATERIAL DE CONSUMO	0,05.81.200.006	3,3.90.30.00	1,000,00			
	OUTROS SERVIÇOS DE TERCEIROS - PESSOA JURIDICA	0,05.81.200.006	3,3.90.39.00	1,000,00			
PROG MAIS EDUC - MANUTENCAO DO PROGRAMA							
12.361.1201.2053.0000							5,000,00
MAIS EDUCACAO							
3	DESPESAS CORREN'					5,000,00	
1	PESSOAL E ENCARGOS SOCIAIS				1,000,00		
	CONTRATAÇÃO POR TEMPO DETERMINADO	0,05.81.200.007	3,1.90.04.00	1,000,00			
3	OUTRAS DESPESAS CORRENTES				4,000,00		
	MATERIAL DE CONSUMO	0,05.81.200.007	3,3.90.30.00	1,000,00			
	Material, Bem ou Serviço para Distribuição Gratuita	0,05.81.200.007	3,3.90.32.00	1,000,00			
	OUTROS SERVIÇOS DE TERCEIROS - PESSOA FÍSICA	0,05.81.200.007	3,3.90.36.00	1,000,00			
	OUTROS SERVIÇOS DE TERCEIROS - PESSOA JURIDICA	0,05.81.200.007	3,3.90.39.00	1,000,00			
A CAM ESCOLA - MANUT PROG A CAMINHO DA							
12.361.2704.2045.0000							114,720,00
ESCOLA (ESTADUAL)							
3	DESPESAS CORREN'					112,720,00	
3	OUTRAS DESPESAS CORRENTES				112,720,00		
	MATERIAL DE CONSUMO	0,02.81.200.005	3,3.90.30.00	100,000,00			
	Material, Bem ou Serviço para Distribuição Gratuita	0,02.81.200.005	3,3.90.32.00	8,720,00			
	OUTROS SERVIÇOS DE TERCEIROS - PESSOA FÍSICA	0,02.81.200.005	3,3.90.36.00	2,000,00			
	OUTROS SERVIÇOS DE TERCEIROS - PESSOA JURIDICA	0,02.81.200.005	3,3.90.39.00	2,000,00			
4	DESPESAS DE CAPÍT					2,000,00	
4	INVESTIMENTOS				2,000,00		
	EQUIPAMENTOS E MATERIAL PERMANENTE	0,02.81.200.005	4,4.90.52.00	2,000,00			
PNATE - MANUTENCAO DO TRANSPORTE ESCOLAR							
12.361.2704.2049.0000							330,000,00
(FEDERAL)							
3	DESPESAS CORREN'					330,000,00	
3	OUTRAS DESPESAS CORRENTES				330,000,00		
	MATERIAL DE CONSUMO	0,05.81.200.002	3,3.90.30.00	200,000,00			
	OUTROS SERVIÇOS DE TERCEIROS - PESSOA FÍSICA	0,05.81.200.002	3,3.90.36.00	10,000,00			
	OUTROS SERVIÇOS DE TERCEIROS - PESSOA JURIDICA	0,05.81.200.002	3,3.90.39.00	120,000,00			
GESTAO DE PESSOAL E MANUTENCAO DO ENSINO							
12.362.1201.2043.0000							6,000,00
MEDIO							
3	DESPESAS CORREN'					6,000,00	
1	PESSOAL E ENCARGOS SOCIAIS				2,400,00		
	CONTRATAÇÃO POR TEMPO DETERMINADO	0,01.12.200.000	3,1.90.04.00	1,200,00			
	VENCIMENTOS E VANTAGENS FIXAS - PESSOAL CIVIL	0,01.12.200.000	3,1.90.11.00	1,200,00			
3	OUTRAS DESPESAS CORRENTES				3,600,00		
	MATERIAL DE CONSUMO	0,01.12.200.000	3,3.90.30.00	1,200,00			
	OUTROS SERVIÇOS DE TERCEIROS - PESSOA FÍSICA	0,01.12.200.000	3,3.90.36.00	1,200,00			
	OUTROS SERVIÇOS DE TERCEIROS - PESSOA JURIDICA	0,01.12.200.000	3,3.90.39.00	1,200,00			



PREFEITURA MUNICIPAL DE BREJÃO
 R MELQUIADES BERNARDES, S/N - CNPJ 10131076/0001-00

Orçamento Programa - Exercício de 2025

QUADRO AUXILIAR DE DETALHAMENTO DA DESPESA

Lei: 19, Data: 02/10/2024

PODER 02 PODER EXECUTIVO
 ORGÃO 24 SECRETARIA DE EDUCACAO
 UNIDADE 24 FME-FUNDO MUNICIPAL DE EDUCACAO- 25% RECURSO PROPRIO

Aplicação Programada	Proj/Ativ	Finalidade	Categoria	Detalhada	Total Grupo	Total Categ.	Total Func.
		F.R. - C.A.					
MANUTENCAO DO TRANSPORTE UNIVERSITARIO	12.364.1201.2155.0000						13.600,00
3 DESPESAS CORREN						13.600,00	
3 OUTRAS DESPESAS CORRENTES					13.600,00		
AUXILIO FINANCEIRO A ESTUDANTE		0.01.12.200.000	3.3.90.18.00	5.000,00			
AUXILIO FARDAMENTO		0.01.12.200.000	3.3.90.19.00	5.000,00			
MATERIAL DE CONSUMO		0.01.12.200.000	3.3.90.30.00	1.200,00			
OUTROS SERVIÇOS DE TERCEIROS - PESSOA FÍSICA		0.01.12.200.000	3.3.90.36.00	1.200,00			
OUTROS SERVIÇOS DE TERCEIROS - PESSOA JURÍDICA		0.01.12.200.000	3.3.90.39.00	1.200,00			
MANUT ATIV DE EDUCACAO CRECHE - 25% REC PROPRIO	12.365.2401.2056.0000						149.000,00
3 DESPESAS CORREN						80.000,00	
1 PESSOAL E ENCARGOS SOCIAIS					45.000,00		
CONTRATAÇÃO POR TEMPO DETERMINADO		0.01.12.200.000	3.1.90.04.00	10.000,00			
VENCIMENTOS E VANTAGENS FIXAS - PESSOAL CIVIL		0.01.12.200.000	3.1.90.11.00	15.000,00			
CONTRIBUIÇÕES PREVIDENCIÁRIAS - INSS		0.01.12.200.000	3.1.90.13.02	10.000,00			
CONTRIBUIÇÃO PATRONAL PARA O REGIME PRÓPRIO - RPPS		0.01.12.200.000	3.1.91.13.03	10.000,00			
3 OUTRAS DESPESAS CORRENTES					35.000,00		
MATERIAL DE CONSUMO		0.01.12.200.000	3.3.90.30.00	20.000,00			
OUTROS SERVIÇOS DE TERCEIROS - PESSOA FÍSICA		0.01.12.200.000	3.3.90.36.00	5.000,00			
OUTROS SERVIÇOS DE TERCEIROS - PESSOA JURÍDICA		0.01.12.200.000	3.3.90.39.00	10.000,00			
4 DESPESAS DE CAPIT						69.000,00	
4 INVESTIMENTOS					69.000,00		
OBRAS E INSTALAÇÕES		0.01.12.200.000	4.4.90.51.00	45.000,00			
EQUIPAMENTOS E MATERIAL PERMANENTE		0.01.12.200.000	4.4.90.52.00	24.000,00			
MANUT ATIV DE EDUCACAO INFANTIL - 25% REC PROPRIO	12.365.2402.2048.0000						108.000,00
3 DESPESAS CORREN						41.000,00	
1 PESSOAL E ENCARGOS SOCIAIS					30.000,00		
CONTRATAÇÃO POR TEMPO DETERMINADO		0.01.12.200.000	3.1.90.04.00	10.000,00			
VENCIMENTOS E VANTAGENS FIXAS - PESSOAL CIVIL		0.01.12.200.000	3.1.90.11.00	20.000,00			
3 OUTRAS DESPESAS CORRENTES					11.000,00		
MATERIAL DE CONSUMO		0.01.12.200.000	3.3.90.30.00	5.000,00			
OUTROS SERVIÇOS DE TERCEIROS - PESSOA FÍSICA		0.01.12.200.000	3.3.90.36.00	3.000,00			
OUTROS SERVIÇOS DE TERCEIROS - PESSOA JURÍDICA		0.01.12.200.000	3.3.90.39.00	3.000,00			
4 DESPESAS DE CAPIT						67.000,00	
4 INVESTIMENTOS					67.000,00		
OBRAS E INSTALAÇÕES		0.01.12.200.000	4.4.90.51.00	47.000,00			
EQUIPAMENTOS E MATERIAL PERMANENTE		0.01.12.200.000	4.4.90.52.00	20.000,00			
MANUT ATIV DE EDUCACAO DE JOVENS E ADULTOS-EJA - 25% REC PROPRIO	12.365.1201.2056.0000						75.000,00
3 DESPESAS CORREN						60.000,00	
1 PESSOAL E ENCARGOS SOCIAIS					30.000,00		
CONTRATAÇÃO POR TEMPO DETERMINADO		0.01.12.200.000	3.1.90.04.00	5.000,00			
VENCIMENTOS E VANTAGENS FIXAS - PESSOAL CIVIL		0.01.12.200.000	3.1.90.11.00	10.000,00			
CONTRIBUIÇÕES PREVIDENCIÁRIAS - INSS		0.01.12.200.000	3.1.90.13.02	5.000,00			
CONTRIBUIÇÃO PATRONAL PARA O REGIME PRÓPRIO - RPPS		0.01.12.200.000	3.1.91.13.03	10.000,00			



PREFEITURA MUNICIPAL DE BREJÃO
 R MELQUIADES BERNARDES, S/N - CNPJ:10131076/0001-00

Orçamento Programa - Exercício de 2025

QUADRO AUXILIAR DE DETALHAMENTO DA DESPESA

Lei: 19, Data: 02/10/2024

PODER 02 PODER EXECUTIVO
 ORGÃO 24 SECRETARIA DE EDUCACAO
 UNIDADE 24 FME-FUNDO MUNICIPAL DE EDUCACAO- 25% RECURSO PROPRIO

Aplicacao Programada	Proj/Ativ	Finalidade	Categoria	Detalhada	TotalGrupo	Total Categ.	Total Func.
		F.R. - C.A.					
MANUT ATIV DE EDUCACAO DE JOVENS E ADULTOS-EJA - 25% REC PROPRIO	12.368.1201.2058.0000						75.000,00
3 DESPESAS CORREN						60.000,00	
3 OUTRAS DESPESAS CORRENTES					30.000,00		
MATERIAL DE CONSUMO		0.01.12.200.000	3.3.90.30.00	10.000,00			
OUTROS SERVIÇOS DE TERCEIROS - PESSOA FÍSICA		0.01.12.200.000	3.3.90.36.00	10.000,00			
OUTROS SERVIÇOS DE TERCEIROS - PESSOA JURÍDICA		0.01.12.200.000	3.3.90.39.00	10.000,00			
4 DESPESAS DE CAPIT						15.000,00	
4 INVESTIMENTOS					15.000,00		
OBRAS E INSTALAÇÕES		0.01.12.200.000	4.4.90.51.00	10.000,00			
EQUIPAMENTOS E MATERIAL PERMANENTE		0.01.12.200.000	4.4.90.52.00	5.000,00			
MANUT ATIV DE EDUCACAO ESPECIAL - 25% REC PROPRIO	12.367.1201.2059.0000						58.000,00
3 DESPESAS CORREN						51.000,00	
1 PESSOAL E ENCARGOS SOCIAIS					26.000,00		
CONTRATAÇÃO POR TEMPO DETERMINADO		0.01.12.200.000	3.1.90.04.00	1.000,00			
VENCIMENTOS E VANTAGENS FIXAS - PESSOAL CIVIL		0.01.12.200.000	3.1.90.11.00	10.000,00			
CONTRIBUIÇÕES PREVIDENCIÁRIAS - INSS		0.01.12.200.000	3.1.90.13.02	10.000,00			
CONTRIBUIÇÃO PATRONAL PARA O REGIME PRÓPRIO - RPPS		0.01.12.200.000	3.1.91.13.03	5.000,00			
3 OUTRAS DESPESAS CORRENTES					25.000,00		
MATERIAL DE CONSUMO		0.01.12.200.000	3.3.90.30.00	5.000,00			
OUTROS SERVIÇOS DE TERCEIROS - PESSOA FÍSICA		0.01.12.200.000	3.3.90.36.00	10.000,00			
OUTROS SERVIÇOS DE TERCEIROS - PESSOA JURÍDICA		0.01.12.200.000	3.3.90.39.00	10.000,00			
4 DESPESAS DE CAPIT						5.000,00	
4 INVESTIMENTOS					5.000,00		
EQUIPAMENTOS E MATERIAL PERMANENTE		0.01.12.200.000	4.4.90.52.00	5.000,00			
MANUT ATIV DE EDUCACAO AEE - 25% REC PROPRIO	12.367.1201.2064.0000						60.000,00
3 DESPESAS CORREN						55.000,00	
1 PESSOAL E ENCARGOS SOCIAIS					30.000,00		
CONTRATAÇÃO POR TEMPO DETERMINADO		0.01.12.200.000	3.1.90.04.00	10.000,00			
VENCIMENTOS E VANTAGENS FIXAS - PESSOAL CIVIL		0.01.12.200.000	3.1.90.11.00	10.000,00			
CONTRIBUIÇÕES PREVIDENCIÁRIAS - INSS		0.01.12.200.000	3.1.90.13.02	5.000,00			
CONTRIBUIÇÃO PATRONAL PARA O REGIME PRÓPRIO - RPPS		0.01.12.200.000	3.1.91.13.03	5.000,00			
3 OUTRAS DESPESAS CORRENTES					25.000,00		
MATERIAL DE CONSUMO		0.01.12.200.000	3.3.90.30.00	10.000,00			
OUTROS SERVIÇOS DE TERCEIROS - PESSOA FÍSICA		0.01.12.200.000	3.3.90.36.00	5.000,00			
OUTROS SERVIÇOS DE TERCEIROS - PESSOA JURÍDICA		0.01.12.200.000	3.3.90.39.00	10.000,00			
4 DESPESAS DE CAPIT						5.000,00	
4 INVESTIMENTOS					5.000,00		
EQUIPAMENTOS E MATERIAL PERMANENTE		0.01.12.200.000	4.4.90.52.00	5.000,00			
TOTAL							6.636.820,00