



LEI MUNICIPAL Nº 601/2021
DE: 29/11/2021

LEI ORÇAMENTÁRIA ANUAL

LOA

2022





LEI MUNICIPAL Nº 601/2021

EMENTA: "Orça a Receita e fixa a Despesa do Município de Saloá, para o exercício financeiro de 2022 e dá outras providências. "

O PREFEITO DO MUNICÍPIO DE SALOÁ, Estado de Pernambuco, no uso das atribuições que o cargo lhe confere, faz saber que a Câmara dos Vereadores do Município de Saloá, aprovou e eu SANCIONO a presente Lei:

Art. 1º - Esta Lei estima a Receita e fixa a Despesa do Município de **Saloá**, Estado de Pernambuco, para o exercício financeiro de 2022, compreendendo:

- I – o Orçamento Fiscal, referente aos Poderes do Município, seus fundos, órgãos e entidades da Administração Pública Municipal;
- II – o Orçamento da Seguridade Social, abrangendo todas as entidades e órgãos da administração direta e indireta mantidas pelo Poder Público.

Art. 2º. – O Orçamento Geral do Município de Saloá, Estado de Pernambuco, para o exercício financeiro de 2022, discriminado pelos anexos integrantes desta Lei, orça a Receita em R\$ 58.900.000,00 (cinquenta e oito milhões, novecentos mil reais), distribuída da seguinte forma:

- I – Receita do Orçamento Fiscal R\$ 38.702.900,00 (trinta e oito milhões, setecentos e dois mil e novecentos reais);
- II – o Orçamento da Seguridade Social R\$ 20.197.100.00 (vinte milhões, cento e noventa e sete mil e cem reais), compreendendo:
 - a) Orçamento da Saúde R\$ 11.408.100.00 (onze milhões, quatrocentos e oito mil e cem reais);
 - b) Orçamento da Assistência Social R\$ 2.175.000.00 (dois milhões, cento e setenta e cinco mil reais);
 - c) Orçamento da Previdência Social R\$ 6.614.000,00 (seis milhões, seiscentos e catorze mil reais).

Art. 3º. – A Receita será realizada mediante a arrecadação na forma da Legislação em vigor, especificada em anexos e de acordo com o seguinte desdobramento:

I – RECEITAS CORRENTES		
IMPOSTOS, TAXAS E CONTRIB. DE MELHORIA.....	R\$	1.643.300,00
CONTRIBUIÇÕES.....	R\$	1.676.000,00
RECEITA PATRIMONIAL.....	R\$	291.800,00





RECEITA DE SERVIÇOS.....	R\$	12.000,00
TRANSFERÊNCIAS CORRENTES.....	R\$	52.886.200,00
OUTRAS RECEITAS CORRENTES.....	R\$	<u>201.000,00</u>
SOMA.....	R\$	56.710.300,00

RECEITAS DE CAPITAL		
ALIENAÇÃO DE BENS.....	R\$	500,00
TRANSFERÊNCIAS DE CAPITAL.....	R\$	<u>2.153.000,00</u>
SOMA.....	R\$	2.153.500,00
RECEITAS CORRENTES INTRA-ORÇAMEN- TÁRIAS.....	R\$	5.301.000,00
TRANSF. CORRENTES (DEDUÇÕES)	R\$	(5.264.800,00)

TOTAL GERAL.....	R\$	58.900.000,00
-------------------------	------------	----------------------

Art. 4º. – A despesa será realizada mediante a discriminação do Programa de Trabalho por Funções, Órgãos e Categorias Econômicas segundo as Unidades Orçamentárias, nos termos do Plano Plurianual – PPA e da Lei de Diretrizes Orçamentárias - LDO, na seguinte forma:

I - ORÇAMENTO FISCAL.....	R\$	38.201.200,00
II - ORÇAMENTO DE SEGURIDADE SOCIAL	R\$	<u>20.197.100,00</u>
SOMA.....	R\$	58.398.300,00
RESERVA DE CONTINGÊNCIA.....	R\$	<u>501.700,00</u>
TOTAL GERAL.....	R\$	58.900.000,00

III – DESPESAS POR CATEGORIAS ECONÔMICAS

DESPESAS CORRENTES

PESSOAL E ENCARGOS SOCIAIS.....	R\$	34.813.200,00
JUROS E ENCARGOS DA DÍV. INTERNA.....	R\$	163.000,00
OUTRAS DESPESAS CORRENTES.....	R\$	<u>13.932.600,00</u>
SOMA.....	R\$	48.908.800,00

DESPESAS DE CAPITAL

INVESTIMENTOS.....	R\$	7.911.500,00
INVERSÕES FINANCEIRAS.....	R\$	20.000,00
AMORTIZAÇÃO DA DÍVIDA.....	R\$	<u>1.558.000,00</u>
SOMA.....	R\$	9.489.500,00

TOTAL DA DESPESA.....	R\$	58.398.300,00
------------------------------	------------	----------------------

RESERVA DE CONTINGÊNCIA.....	R\$	<u>501.700,00</u>
------------------------------	-----	-------------------

TOTAL GERAL.....	R\$	58.900.000,00
-------------------------	------------	----------------------





IV – DESPESAS POR FUNÇÕES

LEGISLATIVA.....	R\$	1.764.000,00
ADMINISTRAÇÃO.....	R\$	7.807.600,00
ASSISTÊNCIA SOCIAL.....	R\$	2.175.000,00
PREVIDENCIA SOCIAL.....	R\$	6.614.000,00
SAÚDE.....	R\$	11.408.100,00
EDUCAÇÃO.....	R\$	19.496.800,00
CULTURA.....	R\$	130.300,00
URBANISMO.....	R\$	4.253.000,00
SANEAMENTO.....	R\$	519.500,00
GESTÃO AMBIENTAL.....	R\$	103.000,00
AGRICULTURA.....	R\$	302.000,00
INDÚSTRIA.....	R\$	250.000,00
COMUNICAÇÕES.....	R\$	8.000,00
TRANSPORTE.....	R\$	325.000,00
DESPORTO E LAZER.....	R\$	290.000,00
ENCARGOS ESPECIAIS.....	R\$	<u>2.952.000,00</u>
TOTAL DA DESPESA	R\$	58.398.300,00
RESERVA DE CONTINGÊNCIA.....	R\$	<u>501.700,00</u>
TOTAL GERAL.....	R\$	58.900.000,00

V – DESPESAS POR ÓRGÃOS:

PODER LEGISLATIVO.....	R\$	1.764.000,00
GABINETE DO PREFEITO.....	R\$	1.490.500,00
SEC.GERAL DE GOVERNO E ARTICULAÇÃO INSTITUCIONAL.....	R\$	238.000,00
PROCURADORIA MUNICIPAL.....	R\$	99.000,00
SECRETARIA DE CONTROLE INTERNO.....	R\$	44.000,00
SECRETARIA DE ADMINISTRAÇÃO.....	R\$	4.773.000,00
SECRETARIA DE FINANÇAS.....	R\$	820.500,00
SEC. DE AÇÃO SOCIAL E DA CIDADANIA.....	R\$	2.049.100,0
SECRETARIA DE SAÚDE	R\$	12.331.100,00
SECRETARIA DE EDUCAÇÃO.....	R\$	19.987.800,00
SECRETARIA DE CULTURA.....	R\$	130.300,00
SEC. DE INFRA-ESTRUTURA E SERVIÇOS PÚBLICOS.....	R\$	5.839.000,00
SEC. AGRICULTURA E PECUÁRIA.....	R\$	1.825.000,00
SEC.DE DESENVOL.ECONÔMICO,TURISMO E MEIO AMBIENTE.....	R\$	103.000,00
SECRETARIA DE ESPORTES E LAZER.....	R\$	290.000,00
SALOÁPREV-INSTITUTO DE PREVIDÊNCIA DO MUNICIPIO DE SALOÁ	R\$	<u>6.614.000,0</u>
TOTAL DA DESPESA	R\$	58.398.300,00
RESERVA DE CONTINGÊNCIA.....	R\$	<u>501.700,00</u>
TOTAL GERAL.....	R\$	58.900.000,00





- I – abrir créditos adicionais suplementares até o limite de 40% (quarenta por cento), do valor total da despesa fixada, utilizando como recursos o disposto no parágrafo primeiro do art. 43 da Lei Federal nº. 4.320 de 17 de março de 1964.
- II – realizar operações de créditos por antecipação da receita até o limite de 25% (vinte e cinco por cento) da receita estimada, com a finalidade de manter o equilíbrio orçamentário e financeiro do Município, na forma da Lei;
- III – atender insuficiência de dotações do grupo de pessoal e encargos sociais, ao pagamento das despesas decorrentes de precatórios judiciais e amortizações e juros da dívida, serão atendidas mediante abertura de créditos suplementares, utilizando como recursos anulação de dotações orçamentárias, não sendo estes deduzidas do limite previsto no inciso I deste artigo;
- IV – atender insuficiência de dotações mediante abertura de créditos suplementares para cumprimento de convênios firmados com o Estado e a União, utilizando como recursos o disposto no ar. 43, § 1º, inciso I, da Lei Federal 4.320/64.

Art. 6º - Fica autorizada a inclusão no Plano Plurianual para o período de 2022 a 2025, de projetos e atividades constantes de Crédito Especiais abertos no exercício de 2021, para despesas não contempladas nesta Lei.

Art. 7º – O Poder Executivo estabelecerá a programação financeira e o cronograma de desembolso, visando manter o equilíbrio financeiro.

Art. 8º - Esta Lei entra em vigor na data da sua publicação, contando-se os seus efeitos a partir do dia 1º de janeiro de 2022.

Art. 9º – Revogam-se as disposições em contrário.

GABINETE DO PREFEITO, em 29 de Novembro de 2021.

Rivaldo Alves de Souza Junior

- Prefeito -





Anexo 01

Documento Assinado Digitalmente por: RIVALDO ALVES DE SOUZA JUNIOR
Acesse em: <https://eccc.tce.pe.gov.br/epp/validaDoc.seam> Código do documento: 9ceab6da-1954-47ae-a0a2-1711b0aa89ab

Page 2

PREFEITURA MUNICIPAL DE SALOÁ

PC SÃO VICENTE - CNPJ:11455714/0001-00

Orçamento Programa - Exercício de 2022

DEMONSTRATIVO DA RECEITA E DESPESA SEGUNDO AS CATEGORIAS ECONOMICAS

(Inc.II, §1º, Art.2º)



PORTAL DA TRANSPARENCIA MUNICIPAL
<https://cloud.it-solucoes.int.br/transparenciaMunicipal/download/23-202220105160014.pdf>
assinado por: idUser 83



PREFEITURA MUNICIPAL DE SALOÁ

PC SÃO VICENTE

11455714/0001-00

Exercício: 2022



(Art.2º - § 1º da Lei 4.320/64)

CONSOLIDADO

1 of 1

DEMONSTRATIVO GERAL DA RECEITA POR FONTES E DAS DESPESAS POR FUNÇÕES DO GOVERNO

PORTAL DA TRANSPARÊNCIA MUNICIPAL
https://cloud.fiscalucos.inf.br/transparenciaMunicipal/download/23-20220105160014.pdf
assinado por: idUser 83

Documento Assinado Digitalmente por: RIVALDO ALVES DE SOUZA JUNIOR
Acesse em: https://etce.ice.pe.gov.br/epp/validaDoc.seam Código do documento: 9ceab6da-1954-47ae-a0a2-f71b0aa89ab

RECEITA			DESPESA		
TÍTULOS	Saldo R\$	Saldo R\$	TÍTULOS	Saldo R\$	Saldo R\$
RECEITAS CORRENTES		56.710.300,00	Legislativa		1.764.000,00
IMPOSTOS, TAXAS E CONTRIBUIÇÕES DE MELHORIA	1.643.300,00		Administração		7.807.600,00
CONTRIBUIÇÕES	1.676.000,00		Assistência Social		2.175.000,00
RECEITA PATRIMONIAL	291.800,00		Previdência Social		6.614.000,00
RECEITA DE SERVIÇOS	12.000,00		Saúde		11.408.100,00
TRANSFERÊNCIAS CORRENTES	52.886.200,00		Educação		19.496.800,00
OUTRAS RECEITAS CORRENTES	201.000,00		Cultura		130.300,00
RECEITAS CORRENTES (INTRA)		5.301.000,00	Urbanismo		4.253.000,00
RECEITAS CORRENTES (INTRA)	5.301.000,00		Saneamento		519.500,00
DEDUÇÕES DA RECEITA CORRENTE		-5.264.800,00	Gestão Ambiental		103.000,00
(R) DEDUÇÕES DA RECEITA	-5.264.800,00		Agricultura		302.000,00
RECEITAS DE CAPITAL		2.153.500,00	Indústria		250.000,00
ALIENAÇÃO DE BENS	500,00		Comunicações		8.000,00
TRANSFERÊNCIAS DE CAPITAL	2.153.000,00		Transporte		325.000,00
TOTAL		58.900.000,00	Desporto e Lazer		290.000,00
			Encargos Especiais		2.952.000,00
			Reserva de Contingência		501.700,00
			TOTAL		58.900.000,00



PREFEITURA MUNICIPAL DE SALOÁ

PC SÃO VICENTE - CNPJ:11455714/0001-00

Orçamento Programa - Exercício de 2022

TABELA EXPLICATIVA - LEGISLAÇÃO DA RECEITA

(Inc. III, § 1º, Art.2º)

Codigo	Discriminação	Legislacao
1000.00.0.0.00	RECEITAS CORRENTES	
1100.00.0.0.00	IMPOSTOS, TAXAS E CONTRIBUIÇÕES DE MELHORIA	
1110.00.0.0.00	IMPOSTOS	
1112.00.0.0.00	IMPOSTOS SOBRE O PATRIMÔNIO	
1112.50.0.0.00	IMPOSTO SOBRE A PROPRIEDADE PREDIAL E TERRITORIAL URBANA	
1112.50.0.1.01	IMPOSTO PREDIAL	Constituição Federal (CF), art. 156, I; Lei Federal nº 5.172, de 25 de outubro de 1966 (CTN), art. 32; e Código Tributário Municipal (CTM).
1112.50.0.1.02	IMPOSTO TERRITORIAL URBANO	Constituição Federal (CF), art. 156, I; Lei Federal nº 5.172, de 25 de outubro de 1966 (CTN), art. 32; e Código Tributário Municipal (CTM).
1112.50.0.2.01	IPTU - MULTAS E JUROS	Vide Código de receita Principal
1112.50.0.3.01	IPTU - DÍVIDA ATIVA	Vide Código de receita Principal
1112.50.0.4.01	IPTU - MULTAS E JUROS DA DÍVIDA ATIVA	Vide Código de receita Principal
1112.53.0.0.00	IMPOSTOS SOBRE TRANSMISSÃO "INTER VIVOS" DE BENS IMÓVEIS E D	
1112.53.0.1.01	ITBI - PRINCIPAL	Constituição Federal (CF), art. 156, II; Lei Federal nº 5.172, de 25 de outubro de 1966 (CTN), art. 35; e Código Tributário Municipal (CTM).
1112.53.0.2.01	ITBI - MULTAS E JUROS	Vide Código de receita Principal
1112.53.0.3.01	ITBI - DÍVIDA ATIVA	Vide Código de receita Principal
1112.53.0.4.01	ITBI - MULTAS E JUROS DA DÍVIDA ATIVA	Vide Código de receita Principal
1113.00.0.0.00	IMPOSTOS SOBRE A RENDA E PROVENTOS DE QUALQUER NATUREZA	
1113.03.0.0.00	IMPOSTO SOBRE A RENDA - RETIDO NA FONTE	
1113.03.1.0.00	IMPOSTO SOBRE A RENDA - RETIDO NA FONTE - TRABALHO	
1113.03.1.1.01	IRRF - TRABALHO - PRINCIPAL	Constituição Federal , art. 158, I; Decreto nº 3.000, de 26 de março de 1999; Lei nº 8+981, de 20 de janeiro de 1995; Lei nº 11.119, de 25 de maio de 2005; Lei nº 11.311 de junho de 2006; Lei 11.482, de 31 de maio de 2007; e Medida Provisória nº 451,





PREFEITURA MUNICIPAL DE SALOÁ

PC SÃO VICENTE - CNPJ:11455714/0001-00

Orçamento Programa - Exercício de 2022

TABELA EXPLICATIVA - LEGISLAÇÃO DA RECEITA

(Inc. III, § 1º, Art.2º)

Codigo	Discriminação	Legislacao
1113.03.4.0.00	IMPOSTO SOBRE A RENDA - RETIDO NA FONTE - OUTROS RENDIMENTOS	
1113.03.4.1.01	IRRF - OUTROS RENDIMENTOS PRINCIPAL	Constituição Federal, art. 158, I; e Decreto nº 3.000, de 26, de março de 1999.
1114.00.0.0.00	IMPOSTOS SOBRE A PRODUÇÃO E CIRCULAÇÃO DE MERCADORIAS E SERV	
1114.51.0.0.00	IMPOSTOS SOBRE SERVIÇOS	
1114.51.1.0.00	IMPOSTO SOBRE SERVIÇOS DE QUALQUER NATUREZA - ISSQN	
1114.51.1.1.01	ISSQN - PRINCIPAL	Constituição Federal (CF), art. 156, III; Lei Complementar nº 116, de 31 de julho de 2006; e Código Tributário Municipal (CTM).
1114.51.1.1.02	ISSQN - SIMPLES NACIONAL	Constituição Federal (CF), art. 156, III; Lei Complementar nº 116, de 31 de julho de 2006; e Código Tributário Municipal (CTM).
1114.51.1.2.01	ISSQN - MULTAS E JUROS DE MORA	Vide Código de receita Principal
1114.51.1.3.01	ISSQN - DÍVIDA ATIVA	Vide Código de receita Principal
1114.51.1.4.01	ISSQN - MULTAS E JUROS DE MORA DA DIVIDA ATIVA	Vide Código de receita Principal
1120.00.0.0.00	TAXAS	
1121.00.0.0.00	TAXAS PELO EXERCÍCIO DO PODER DE POLÍCIA	
1121.01.0.0.00	TAXAS DE INSPEÇÃO, CONTROLE E FISCALIZAÇÃO	
1121.01.0.1.01	TAXA DE SERVIÇOS ADMINISTRATIVOS PREFEITURA	Código Tributário Municipal (CTM)
1121.01.0.1.02	TAXA DE LICENÇA P/ FUNC ESTAB COM. IND. E PREST. SERVIÇOS	Código Tributário Municipal (CTM)
1121.01.0.1.03	TAXA DE PUBLICIDADE COMERCIAL	Código Tributário Municipal (CTM)
1121.01.0.1.04	TAXA DE APREENSÃO E DEPÓSITO	Código Tributário Municipal (CTM)
1121.01.0.1.05	TAXA DE FUNCION. DE ESTABELECIMENTO EM HORÁRIO ESPECIAL.	Código Tributário Municipal (CTM)
1121.01.0.1.06	TAXA DE LICENÇA DE EXECUÇÃO DE OBRAS	Código Tributário Municipal (CTM)
1121.01.0.1.07	TAXA DE AUTORIZAÇÃO DE FUNCIONAMENTO DE TRANSPORTE	Código Tributário Municipal (CTM)
	TAXA DE UTILIZAÇÃO DE ÁREA DE DOMÍNIO PÚBLICO	





PREFEITURA MUNICIPAL DE SALOÁ

PC SÃO VICENTE - CNPJ:11455714/0001-00

Orçamento Programa - Exercício de 2022

TABELA EXPLICATIVA - LEGISLAÇÃO DA RECEITA

(Inc. III, § 1º, Art.2º)

Codigo	Discriminação	Legislacao
1121.01.0.1.08		Código Tributário Municipal (CTM)
1121.01.0.1.09	TAXA DE APROVAÇÃO DE PROJETO DE CONSTRUÇÃO	Código Tributário Municipal (CTM)
1121.01.0.1.10	TAXAS DE APREENSÃO, DEPÓSITOS OU LIBERAÇÃO DE ANIMAIS	Código Tributário Municipal (CTM)
1121.01.0.2.01	OUTRAS TAXAS PELO EXERC. DO PODER DE POLICIA	Código Tributário Municipal (CTM)
1121.04.0.0.00	TAXA DE CONTROLE E FISCALIZAÇÃO AMBIENTAL	
1121.04.0.1.00	TAXA DE CONTROLE E FISCALIZAÇÃO AMBIENTAL - PRINCIPAL	Lei nº 6.938, de 31 de agosto de 1981, art. 17-B e 17-G; Lei nº 10.165, de 27 de dezembro de 2000; Lei nº 11.284, de 2 de março de 2006; Código Tributário Municipal (CTM).
1121.50.0.0.00	TAXA DE FISCALIZAÇÃO DE VIGILÂNCIA SANITÁRIA	
1121.50.0.1.00	TAXA DE FISCALIZAÇÃO DE VIGILÂNCIA SANITÁRIA - PRINCIPAL	Código Tributário Municipal (CTM)
1122.00.0.0.00	TAXAS PELA PRESTAÇÃO DE SERVIÇOS	
1122.01.0.0.00	TAXAS PELA PRESTAÇÃO DE SERVIÇOS EM GERAL	
1122.01.0.1.01	TAXAS PELA PRESTAÇÃO DE SERVIÇOS - PRINCIPAL	Código Tributário Municipal (CTM)
1122.01.0.1.02	TAXA DE CEMITÉRIOS	Código Tributário Municipal (CTM)
1122.01.0.1.03	TAXA DE LIMPEZA PÚBLICA	Código Tributário Municipal (CTM)
1122.01.0.1.99	OUTRAS TAXAS PELA PRESTAÇÃO DE SERVIÇOS	Art. 69 da Lei nº 4.375, de 17 de agosto de 1964; art. 79 da Lei nº 5.172, de 25 de outubro de 1966; Lei nº 9.289, de 4 de julho de 1966; Decreto-Lei nº 115 de 25 de janeiro de 1967; e Código Tributário Municipal (CTM).
1200.00.0.0.00	CONTRIBUIÇÕES	
1210.00.0.0.00	CONTRIBUIÇÕES SOCIAIS	
1215.00.0.0.00	CONTRIBUIÇÕES PARA REGIMES PRÓPRIOS DE PREVIDÊNCIA E SISTEM	
1215.01.0.0.00	CONTRIBUIÇÃO DO SERVIDOR CIVIL	
1215.01.1.0.00	CONTRIBUIÇÃO DO SERVIDOR CIVIL ATIVO	
1215.01.1.1.01	CONTRIBUIÇÃO DO SERVIDOR CIVIL ATIVO - PREFEITURA MUNICIPAL	CF/88, art. 40; Lei nº 10.887, de 18 de junho de 2004, art. 4º.
1215.01.1.1.02	CONTRIBUIÇÃO DO SERV. CIVIL ATIVO - FUNDO MUNICIPAL DE SAÚDE	CF/88, art. 40; Lei nº 10.887, de 18 de junho de 2004, art.





PREFEITURA MUNICIPAL DE SALOÁ

PC SÃO VICENTE - CNPJ:11455714/0001-00

Orçamento Programa - Exercício de 2022

TABELA EXPLICATIVA - LEGISLAÇÃO DA RECEITA

(Inc. III, § 1º, Art.2º)

Codigo	Discriminação	Legislacao
		4º.
1215.01.1.1.03	CONTRIBUIÇÃO DO SERV. CIVIL ATIVO - FUNDO MUN. ASSIST SOCIAL	CF/88, art. 40; Lei nº 10.887, de 18 de junho de 2004, art. 4º.
1215.01.1.1.04	CONTRIBUIÇÃO DO SERVIDOR CIVIL ATIVO - CÂMARA MUNICIPAL	CF/88, art. 40; Lei nº 10.887, de 18 de junho de 2004, art. 4º.
1215.01.1.1.05	CONTRIBUIÇÃO DO SERVIDOR CIVIL ATIVO - LICENCIADOS	CF/88, art. 40; Lei nº 10.887, de 18 de junho de 2004, art. 4º.
1215.01.1.2.00	CONTRIBUIÇÃO DO SERVIDOR CIVIL ATIVO - MULTAS E JUROS DE MOR	CF/88, art. 40; Lei nº 10.887, de 18 de junho de 2004, art. 4º.
1215.03.0.0.00	CONTRIBUIÇÃO DO SERVIDOR CIVIL - PARCELAMENTOS	
1215.03.0.1.01	CONTRIBUIÇÃO DO SERVIDOR CIVIL - PARCELAMENTOS - PRINCIPAL	CF/88, art. 40; Lei nº 10.887, de 18 de junho de 2004, art. 4º.
1215.03.0.2.01	CONTRIBUIÇÃO DO SERVIDOR CIVIL - PARCELAMENTOS - MULTAS E JU	CF/88, art. 40; Lei nº 10.887, de 18 de junho de 2004, art. 4º.
1240.00.0.0.00	CONTRIBUIÇÃO PARA O CUSTEIO DO SERVIÇO DE ILUMINAÇÃO PÚBLICA	
1241.00.0.0.00	CONTRIBUIÇÃO PARA O CUSTEIO DO SERVIÇO DE ILUMINAÇÃO PÚBLICA	
1241.50.0.0.00	CONTRIBUIÇÃO PARA O CUSTEIO DO SERVIÇO DE ILUMINAÇÃO PÚBLICA	
1241.50.0.1.00	CONTRIBUIÇÃO PARA O CUSTEIO DO SERVIÇO DE ILUMINAÇÃO PÚBLICA	Constituição Federal, art. 149-A.
1300.00.0.0.00	RECEITA PATRIMONIAL	
1320.00.0.0.00	VALORES MOBILIÁRIOS	
1321.00.0.0.00	JUROS E CORREÇÕES MONETÁRIAS	
1321.01.0.0.00	REMUNERAÇÃO DE DEPÓSITOS BANCÁRIOS	
1321.01.0.1.01	REMUNERAÇÃO DE DEPÓSITOS BANCÁRIOS - FUNDEB	Legislação Especifica
1321.01.0.1.02	REMUNERAÇÃO DE DEPÓSITOS BANCÁRIOS - FMS - BLOCO CUSTEIO	Legislação Especifica
1321.01.0.1.03	REMUNERAÇÃO DE DEPÓSITOS BANCÁRIOS - FMS - BLOCO ESTRUTURAÇÃO	Legislação Especifica
1321.01.0.1.04	REMUNERAÇÃO DE DEPÓSITOS BANCÁRIOS - CONVÊNIO FMS	Legislação Especifica





PREFEITURA MUNICIPAL DE SALOÁ

PC SÃO VICENTE - CNPJ:11455714/0001-00

Orçamento Programa - Exercício de 2022

TABELA EXPLICATIVA - LEGISLAÇÃO DA RECEITA

(Inc. III, § 1º, Art.2º)

Codigo	Discriminação	Legislacao
1321.01.0.1.05	REMUNERAÇÃO DE DEPÓSITOS BANCÁRIOS - SALÁRIO EDUCAÇÃO	Legislação Especifica
1321.01.0.1.06	REMUNERAÇÃO DE DEPÓSITOS BANCÁRIOS - PDDE	Legislação Especifica
1321.01.0.1.07	REMUNERAÇÃO DE DEPÓSITOS BANCÁRIOS - PNAE	Legislação Especifica
1321.01.0.1.08	REMUNERAÇÃO DE DEPÓSITOS BANCÁRIOS - PNATE	Legislação Especifica
1321.01.0.1.09	REMUNERAÇÃO DE DEPÓSITOS BANCÁRIOS - OUTROS RECURSOS FNDE	Legislação Especifica
1321.01.0.1.10	REMUNERAÇÃO DE DEPÓSITOS BANCÁRIOS - CAMINHO DA ESCOLA	Legislação Especifica
1321.01.0.1.11	REMUNERAÇÃO DE DEPÓSITOS BANCÁRIOS - OUTROS PROG. EDUCAÇÃO	Legislação Especifica
1321.01.0.1.12	REMUNERAÇÃO DE DEPÓSITOS BANCÁRIOS - CIDE	Legislação Especifica
1321.01.0.1.13	REMUNERAÇÃO DE DEPÓSITOS BANCÁRIOS - FNAS	Legislação Especifica
1321.01.0.1.14	REMUNERAÇÃO DE DEPÓSITOS BANCÁRIOS - CONVÊNIO PREFEITURA	Legislação Especifica
1321.01.0.1.15	REMUNERAÇÃO DE DEPÓSITOS BANCÁRIOS - OUTROS REC VINCULADOS	Legislação Especifica
1321.01.0.1.16	REMUNERAÇÃO DE DEPÓSITOS BANCÁRIOS - OUTROS REC VINC. ESTADO	Legislação Especifica
1321.01.0.1.17	REMUNERAÇÃO DE DEPÓSITOS BANCÁRIOS - FMS RECURSOS PRÓPRIOS	Legislação Especifica
1321.01.0.1.18	REMUNERAÇÃO DE DEPÓSITOS DE RECURSOS -FMS RECURSOS PRÓPRIOS	Legislação Especifica
1321.04.0.0.00	REMUNERAÇÃO DOS RECURSOS DO REGIME PRÓPRIO DE PREVIDÊNCIA SO	
1321.04.0.1.01	REMUNERAÇÃO DOS INVESTIMENTOS EM RENDA FIXA DE RECURSO RPPS	Legislação Especifica
1322.00.0.0.00	DIVIDENDOS	
1322.01.0.0.00	DIVIDENDOS	
1322.01.0.1.01	DIVIDENDOS - PRINCIPAL	Lei nº 6.404, de 15 de dezembro de 1976, e alterações posteriores; e Lei nº 9.530, de 10 de dezembro de 1997.
1390.00.0.0.00	DEMAIS RECEITAS PATRIMONIAIS	
1399.00.0.0.00	OUTRAS RECEITAS PATRIMONIAIS	
1399.99.0.0.00	OUTRAS RECEITAS PATRIMONIAIS	





PREFEITURA MUNICIPAL DE SALOÁ

PC SÃO VICENTE - CNPJ:11455714/0001-00

Orçamento Programa - Exercício de 2022

TABELA EXPLICATIVA - LEGISLAÇÃO DA RECEITA

(Inc. III, § 1º, Art.2º)

Codigo	Discriminação	Legislacao
1399.99.0.1.00	OUTRAS RECEITAS PATRIMONIAIS - PRINCIPAL	Lei nº 10.406, de 10 de janeiro de 2002.
1600.00.0.0.00	RECEITA DE SERVIÇOS	
1610.00.0.0.00	SERVIÇOS ADMINISTRATIVOS E COMERCIAIS GERAIS	
1611.00.0.0.00	SERVIÇOS ADMINISTRATIVOS E COMERCIAIS GERAIS	
1611.01.0.0.00	SERVIÇOS ADMINISTRATIVOS E COMERCIAIS GERAIS	
1611.01.0.1.01	SERVIÇOS DE INSCRIÇÃO DE CONCURSOS PÚBLICOS	Legislação Especifica
1611.01.0.1.02	SERVIÇOS DE VENDAS DE EDITAIS	Legislação Especifica
1611.01.0.1.28	SERVIÇOS DE CEMITÉRIO	Código Tributário Municipal (CTM)
1611.01.0.1.89	OUTROS SERVIÇOS ADMINISTRATIVOS	Código Tributário Municipal (CTM)
1611.01.0.1.99	OUTROS SERVIÇOS	Código Tributário Municipal (CTM)
1700.00.0.0.00	TRANSFERÊNCIAS CORRENTES	
1710.00.0.0.00	TRANSFERÊNCIAS DA UNIÃO E DE SUAS ENTIDADES	
1711.00.0.0.00	TRANSFERÊNCIAS DECORRENTES DE PARTICIPAÇÃO NA RECEITA DA UNI	
1711.51.0.0.00	COTA-PARTE DO FUNDO DE PARTICIPAÇÃO DOS MUNICÍPIOS - FPM	
1711.51.1.0.00	COTA-PARTE DO FUNDO DE PARTICIPAÇÃO DOS MUNICÍPIOS - COTA ME	
1711.51.1.1.01	COTA-PARTE DO FUNDO DE PARTICIPAÇÃO DOS MUNICÍPIOS - FPM	Art. 159 da CF
1711.51.2.0.00	COTA-PARTE DO FUNDO DE PARTICIPAÇÃO DO MUNICÍPIOS – 1% COTA	
1711.51.2.1.01	COTA-PARTE DO FUNDO DE PARTICIPAÇÃO DO MUNICÍPIOS – 1% DEZ	Art. 159 da CF, alínea "d".
1711.51.3.0.00	COTA-PARTE DO FUNDO DE PARTICIPAÇÃO DOS MUNICÍPIOS - 1% COTA	
1711.51.3.1.01	COTA-PARTE DO FUNDO DE PARTICIPAÇÃO DOS MUNICÍPIOS - 1% JUL	Art. 159 da CF, alínea "e".
1711.52.0.0.00	COTA-PARTE DO IMPOSTO SOBRE A PROPRIEDADE TERRITORIAL RURAL	
1711.52.0.1.00	COTA-PARTE DO IMPOSTO SOBRE A PROPRIEDADE TERRITORIAL RURAL	Art. 159 da CF
1712.00.0.0.00	TRANSFERÊNCIAS DAS COMPENSAÇÕES FINANCEIRAS PELA EXPLORAÇÃO	
1712.51.0.0.00	COTA-PARTE DA COMPENSAÇÃO FINANCEIRA PELA EXPLORAÇÃO DE RECU	
1712.51.0.1.01	COTA-PARTE DA CFEM - PRODUÇÃO MINERAL	Art.20 da CF
1712.52.0.0.00	COTA-PARTE DA COMPENSAÇÃO FINANCEIRA PELA PRODUÇÃO DE PETRÓL	





PREFEITURA MUNICIPAL DE SALOÁ

PC SÃO VICENTE - CNPJ:11455714/0001-00

Orçamento Programa - Exercício de 2022

TABELA EXPLICATIVA - LEGISLAÇÃO DA RECEITA

(Inc. III, § 1º, Art.2º)

Codigo	Discriminação	Legislacao
1712.52.4.0.00	COTA-PARTE DO FUNDO ESPECIAL DO PETRÓLEO – FEP	
1712.52.4.1.00	COTA-PARTE DO FUNDO ESPECIAL DO PETRÓLEO – FEP - PRINCIPAL	Lei nº 9.479/97
1713.00.0.0.00	TRANSFERÊNCIAS DE RECURSOS DO SISTEMA ÚNICO DE SAÚDE – SUS	
1713.50.0.0.00	TRANSFERÊNCIAS DE RECURSOS DO SISTEMA ÚNICO DE SAÚDE – SUS –	
1713.50.1.0.00	TRANSFERÊNCIAS DE RECURSOS DO BLOCO DE MANUTENÇÃO DAS Ações	
1713.50.1.1.01	PROGRAMA DE INFORMATIZAÇÃO DA APS	Art. 77 do ADCT e Portaria MS Nº 1.497/07
1713.50.1.1.02	INCENTIVO FINANCEIRO DA APS - PER CAPITA DE TRANSIÇÃO	Art. 77 do ADCT e Portaria MS Nº 1.497/07
1713.50.1.1.03	AGENTE COMUNITÁRIO DE SAÚDE - ACS	Art. 77 do ADCT e Portaria MS Nº 1.497/07
1713.50.1.1.04	INCENTIVO PARA AÇÕES ESTRATÉGICAS	Art. 77 do ADCT e Portaria MS Nº 1.497/07
1713.50.1.1.05	INCENTIVO FINANCEIRO DA APS - DESEMPENHO	Art. 77 do ADCT e Portaria MS Nº 1.497/07
1713.50.1.1.06	INCENTIVO FINANCEIRO DA APS - CAPITAÇÃO PONDERADA	Art. 77 do ADCT e Portaria MS Nº 1.497/07
1713.50.1.1.07	INC TEMP P CUST DOS SERV DE ATENÇÃO PRIM FMS - EMENDAS	Emenda Constitucional nº86/15
1713.50.1.1.09	APOIO A MANUTENÇÃO DOS POLOS DA ACADEMIA DA SAÚDE	Art. 77 do ADCT e Portaria MS Nº 1.497/07
1713.50.1.1.99	OUTROS PROGRAMAS FINC POR TRANSF FUNDO A FUNDO - APS	Art. 198 da CF, Art 77 ADCT; Lei Complementar nº 141, de 2012; e Nt Conjunta nº 11, de 2018/CCONF-SUCON/FNS-MS.
1713.50.2.0.00	TRANSFERÊNCIAS DE RECURSOS DO BLOCO DE MANUTENÇÃO DAS Ações	
1713.50.2.1.01	ATENÇÃO À SAÚDE DA POPULAÇÃO PARA PROCEDIMENTOS NO MAC	Art. 77 do ADCT e Portaria MS Nº 1.497/07
1713.50.2.1.02	SAMU 192	Art. 77 do ADCT e Portaria MS Nº 1.497/07
1713.50.2.1.03	INCREMENTO TEMP AO CUSTEIO DOS SERV DE ASSIST HOSP E AMB	Art. 77 do ADCT e Portaria MS Nº 1.497/07
1713.50.2.1.99	OUTROS PROG FINANC POR TRANS FUNDO A FUNDO - ATEN ESPECIALIZ	Art. 198 da CF, Art 77 ADCT; Lei Complementar nº 141, de 2012; e Nt Conjunta nº 11, de 2018/CCONF-SUCON/FNS-MS.
1713.50.3.0.00	TRANSFERÊNCIAS DE RECURSOS DO BLOCO DE MANUTENÇÃO DAS Ações	





PREFEITURA MUNICIPAL DE SALOÁ

PC SÃO VICENTE - CNPJ:11455714/0001-00

Orçamento Programa - Exercício de 2022

TABELA EXPLICATIVA - LEGISLAÇÃO DA RECEITA

(Inc. III, § 1º, Art.2º)

Codigo	Discriminação	Legislacao
1713.50.3.1.01	VIGILÂNCIA EM SAÚDE	Art. 198 da CF, Art 77 ADCT; Lei Complementar nº 141, de 2012; e Nt Conjunta nº 11, de 2018/CCONF-SUCON/FNS-MS.
1713.50.3.1.02	AGENTE DE COMBATE A ENDEMIAS - ACE	Art. 77 do ADCT e Portaria MS N° 1.497/07
1713.50.4.0.00	TRANSFERÊNCIAS DE RECURSOS DO BLOCO DE MANUTENÇÃO DAS Ações	
1713.50.4.1.01	PROM DA ASSIST FARM E INSUMO ESTRAT NA ATENÇÃO BASICA SAUDE	Art. 77 do ADCT e Portaria MS N° 1.497/07
1713.50.5.0.00	TRANSFERÊNCIAS DE RECURSOS DO BLOCO DE MANUTENÇÃO DAS Ações	
1713.50.5.1.01	IMPLEMENTACAO DE POLITICAS PARA A REDE CEGONHA	Art. 77 do ADCT e Portaria MS N° 1.497/07
1713.50.5.1.99	OUTROS PROG FINA POR TRANS FUNDO A FUNDO - GESTÃO SUS	Art. 198 da CF, Art 77 ADCT; Lei Complementar nº 141, de 2012; e Nt Conjunta nº 11, de 2018/CCONF-SUCON/FNS-MS.
1713.50.9.0.00	TRANSFERÊNCIAS DE RECURSOS DO BLOCO DE MANUTENÇÃO DAS Ações	
1713.50.9.1.01	TRANSFERÊNCIA RECURSOS DO SUS - CORONAVIRUS (COVID 19)	Legislação Especifica
1714.00.0.0.00	TRANSFERÊNCIAS DE RECURSOS DO FUNDO NACIONAL DO DESENVOLVIME	
1714.50.0.0.00	TRANSFERÊNCIAS DO SALÁRIO-EDUCAÇÃO	
1714.50.0.1.00	TRANSFERÊNCIAS DO SALÁRIO-EDUCAÇÃO - PRINCIPAL	Legislação Especifica
1714.51.0.0.00	TRANSFERÊNCIAS DIRETAS DO FNDE REFERENTES AO PROGRAMA DINHEI	
1714.51.0.1.01	TRANSFERÊNCIAS DIRETAS DO FNDE REFERENTES AO PDDE	Legislação Especifica
1714.52.0.0.00	TRANSFERÊNCIAS REFERENTES AO PROGRAMA NACIONAL DE ALIMENTAÇÃO	
1714.52.0.1.01	TRANSFERÊNCIAS REFERENTES AO PNAE	Legislação Especifica
1714.53.0.0.00	TRANSFERÊNCIAS REFERENTES AO PROGRAMA NACIONAL DE APOIO AO T	
1714.53.0.1.01	TRANSFERÊNCIAS REFERENTES AO PNATE	Legislação Especifica
1714.99.0.0.00	OUTRAS TRANSFERÊNCIAS DIRETAS DO FUNDO NACIONAL DO DESENVOLV	
1714.99.0.1.01	OUTRAS TRANSFERÊNCIAS DIRETAS DO FNDE	Legislação Especifica
1715.00.0.0.00	TRANSFERÊNCIAS DE RECURSOS DE COMPLEMENTAÇÃO DA UNIÃO AO FUN	





PREFEITURA MUNICIPAL DE SALOÁ

PC SÃO VICENTE - CNPJ:11455714/0001-00

Orçamento Programa - Exercício de 2022

TABELA EXPLICATIVA - LEGISLAÇÃO DA RECEITA

(Inc. III, § 1º, Art.2º)

Codigo	Discriminação	Legislacao
1715.50.0.0.00	TRANSFERÊNCIAS DE RECURSOS DE COMPLEMENTAÇÃO DA UNIÃO AO FUN	
1715.50.0.1.01	TRANSF. DE RECURSOS DE COMPLEMENTAÇÃO UNIÃO AO FUNDEB - VAAT	Lei nº 11.494/2007, Emenda Constitucional nº 108, de 26/08/2020 e regulamentações posteriores
1715.51.0.0.00	TRANSFERÊNCIAS DE RECURSOS DE COMPLEMENTAÇÃO DA UNIÃO AO FUN	
1715.51.0.1.01	TRANSF. DE RECURSOS DE COMPLEMENTAÇÃO UNIÃO AO FUNDEB - VAAF	Lei nº 11.494/2007, Emenda Constitucional nº 108, de 26/08/2020 e regulamentações posteriores
1715.52.0.0.00	TRANSFERÊNCIAS DE RECURSOS DE COMPLEMENTAÇÃO DA UNIÃO AO FUN	
1715.52.0.1.01	TRANSF. DE RECURSOS DE COMPLEMENTAÇÃO UNIÃO AO FUNDEB - VAAR	Lei nº 11.494/2007, Emenda Constitucional nº 108, de 26/08/2020 e regulamentações posteriores
1716.00.0.0.00	TRANSFERÊNCIAS DE RECURSOS DO FUNDO NACIONAL DE ASSISTÊNCIA	
1716.50.0.0.00	TRANSFERÊNCIAS DE RECURSOS DO FUNDO NACIONAL DE ASSISTÊNCIA	
1716.50.0.1.01	PROGRAMA PRIMEIRA INFÂNCIA NO SUAS	LOAS - Lei Nº 8.742/93 e Atualizações
1716.50.0.1.02	BPC NA ESCOLA - QUESTIONÁRIO A SER APLICADO	LOAS - Lei Nº 8.742/93 e Atualizações
1716.50.0.1.03	TRANSFERÊNCIAS DE RECURSOS DEST. AS AÇÕES DO COVID NO SUAS	LOAS - Lei Nº 8.742/93 e Atualizações
1716.50.0.1.04	COMPONENTE - PISO FIXO DE MÉDIA COMPLEXIDADE - PAEFI	LOAS - Lei Nº 8.742/93 e Atualizações
1716.50.0.1.05	COMPONENTE - SERVIÇOS DE CONVIV. E FORTAL. DE VINCULOS-SCFV	LOAS - Lei Nº 8.742/93 e Atualizações
1716.50.0.1.06	COMPONENTE - PISO BÁSICO FIXO	LOAS - Lei Nº 8.742/93 e Atualizações
1716.50.0.1.07	COMPONENTE - INDICE DE GESTÃO DESCENTRALIZADA IGD-SUAS	LOAS - Lei Nº 8.742/93 e Atualizações
1716.50.0.1.08	INDICE DE GESTÃO DESCENTRALIZADA IGDBF	LOAS - Lei Nº 8.742/93 e Atualizações
1716.50.0.1.99	OUTRAS TRANSFERÊNCIAS DO FNAS	LOAS - Lei Nº 8.742/93 e Atualizações
1717.00.0.0.00	TRANSFERÊNCIAS DE CONVÊNIO DA UNIÃO E DE SUAS ENTIDADES	
1717.99.0.0.00	OUTRAS TRANSFERÊNCIAS DE CONVÊNIO DA UNIÃO E DE SUAS ENTIDA	
1717.99.0.1.00	OUTRAS TRANSFERÊNCIAS DE CONVÊNIO DA UNIÃO E DE SUAS ENTIDA	Art. 195 da CF
1719.00.0.0.00	OUTRAS TRANSFERÊNCIAS DE RECURSOS DA UNIÃO E DE SUAS ENTIDAD	
1719.58.0.0.00	TRANSFERÊNCIA OBRIGATÓRIA DECORRENTE DA LEI COMPLEMENTAR Nº	





PREFEITURA MUNICIPAL DE SALOÁ

PC SÃO VICENTE - CNPJ:11455714/0001-00

Orçamento Programa - Exercício de 2022

TABELA EXPLICATIVA - LEGISLAÇÃO DA RECEITA

(Inc. III, § 1º, Art.2º)

Codigo	Discriminação	Legislacao
1719.58.0.1.01	ADO - LC 176/2020 (ADO25)	Lei Complementar nº 176/2020
1719.99.0.0.00	OUTRAS TRANSFERÊNCIAS DE RECURSOS DA UNIÃO E DE SUAS ENTIDAD	
1719.99.0.1.99	OUTRAS TRANSFERÊNCIAS DA UNIÃO	Legislação Especifica Federal
1720.00.0.0.00	TRANSFERÊNCIAS DOS ESTADOS E DO DISTRITO FEDERAL E DE SUAS E	
1721.00.0.0.00	PARTICIPAÇÃO NA RECEITA DOS ESTADOS E DISTRITO FEDERAL	
1721.50.0.0.00	COTA-PARTE DO ICMS	
1721.50.0.1.00	COTA-PARTE DO ICMS - PRINCIPAL	Art. 158, inciso IV da CF
1721.51.0.0.00	COTA-PARTE DO IPVA	
1721.51.0.1.00	COTA-PARTE DO IPVA - PRINCIPAL	Art. 158, inciso III da CF
1721.52.0.0.00	COTA-PARTE DO IPI - MUNICIPIOS	
1721.52.0.1.00	COTA-PARTE DO IPI - MUNICIPIOS - PRINCIPAL	Art. 159, II da CF
1721.53.0.0.00	COTA-PARTE DA CONTRIBUIÇÃO DE INTERVENÇÃO NO DOMÍNIO ECONÔMI	
1721.53.0.1.00	COTA-PARTE DA CONTRIBUIÇÃO DE INTERVENÇÃO NO DOMÍNIO ECONÔMI	Art. 159, III da CF
1721.98.0.0.00	TRANSFERÊNCIAS DECORRENTES DE PARTICIPAÇÃO EM OUTRAS RECEITA	
1721.98.0.1.00	TRANSFERÊNCIAS DECORRENTES DE PARTICIPAÇÃO EM OUTRAS RECEITA	Legislação Especifica
1723.00.0.0.00	TRANSFERÊNCIAS DE RECURSOS DO SISTEMA ÚNICO DE SAÚDE – SUS	
1723.50.0.0.00	TRANSFERÊNCIAS DE RECURSOS DO SISTEMA ÚNICO DE SAÚDE – SUS	
1723.50.0.1.01	TRANSF. REC DO ESTADO DEST.PROGRAMAS SAÚDE	Legislação Especifica
1724.00.0.0.00	TRANSFERÊNCIAS DE CONVÊNIOS DOS ESTADOS E DF E DE SUAS ENTID	
1724.99.0.0.00	OUTRAS TRANSFERÊNCIAS DE CONVÊNIOS DOS ESTADOS E DF E DE SUA	
1724.99.0.1.01	OUTRAS TRANSFERÊNCIAS DE CONV DOS ESTADOS - ASSIST SOCIAL	Legislação Especifica
1724.99.0.1.99	OUTRAS TRANSFERÊNCIAS DE CONVÊNIO DOS ESTADOS	Lei Federal nº 8.666/93, art. 116
1729.00.0.0.00	OUTRAS TRANSFERÊNCIAS DOS ESTADOS E DISTRITO FEDERAL	
1729.51.0.0.00	TRANSFERÊNCIAS DE ESTADOS DESTINADAS à ASSISTÊNCIA SOCIAL	
1729.51.0.1.01	FDS - FUNDO DE DESENVOLVIMENTO SOCIAL	Legislação Especifica
1729.51.0.1.03	CRAS - PAIF	





PREFEITURA MUNICIPAL DE SALOÁ

PC SÃO VICENTE - CNPJ:11455714/0001-00

Orçamento Programa - Exercício de 2022

TABELA EXPLICATIVA - LEGISLAÇÃO DA RECEITA

(Inc. III, § 1º, Art.2º)

Codigo	Discriminação	Legislacao
		Legislação Especifica
1729.51.0.1.99	OUTRAS TRANSFERÊNCIAS DO ESTADOS - FMAS	Legislação Especifica
1729.52.0.0.00	TRANSFERÊNCIAS DE RECURSOS DESTINADOS A PROGRAMAS DE EDUCAÇÃO	
1729.52.0.1.01	PROGRAMA ESTADUAL DE TRANSPORTE ESCOLAR - CAMINHO DA ESCOLA	Legislação Especifica
1729.99.0.0.00	OUTRAS TRANSFERÊNCIAS DOS ESTADOS E DF	
1729.99.0.1.00	OUTRAS TRANSFERÊNCIAS DOS ESTADOS E DF - PRINCIPAL	Legislação Especifica
1750.00.0.0.00	TRANSFERÊNCIAS DE OUTRAS INSTITUIÇÕES PÚBLICAS	
1751.00.0.0.00	TRANSFERÊNCIAS DE RECURSOS DO FUNDO DE MANUTENÇÃO E DESENVOL	
1751.50.0.0.00	TRANSFERÊNCIAS DE RECURSOS DO FUNDO DE MANUTENÇÃO E DESENVOL	
1751.50.0.1.01	TRANSFERÊNCIAS DE RECURSOS DO FUNDEB - PRINCIPAL	Lei nº 11.494/2007, Emenda Constitucional nº 108, de 26/08/2020 e regulamentações posteriores
1900.00.0.0.00	OUTRAS RECEITAS CORRENTES	
1920.00.0.0.00	INDENIZAÇÕES, RESTITUIÇÕES E RESSARCIMENTOS	
1921.00.0.0.00	INDENIZAÇÕES	
1921.99.0.0.00	OUTRAS INDENIZAÇÕES	
1921.99.0.1.01	INDENIZAÇÕES -ESPECIFICAS PARA ESTADOS/DF/MUNICIPIOS - PRINC	Art. 21, § 2º, da Lei nº 8472, de 07/12/1993; Arts. 154,0195,197,244 e 365 do Decreto nº 3.048, de 06/05/1999; Arts. 48, 48-A e 49, do Decreto nº 6214, de 26/09/2007. Decreto nº 3.964 de 10/10/2001, art. e Lei nº 8.080, de1990, § 4º, art. 33 em decor
1922.00.0.0.00	RESTITUIÇÕES	
1922.99.0.0.00	OUTRAS RESTITUIÇÕES	
1922.99.0.1.01	OUTRAS RESTITUIÇÕES - (PM)	Art. 21, § 2º, da Lei nº 8472, de 07/12/1993; Arts. 154,0195,197,244 e 365 do Decreto nº 3.048, de 06/05/1999; Arts. 48, 48-A e 49, do Decreto nº 6214, de 26/09/2007. Decreto nº 3.964 de 10/10/2001, art. e Lei nº 8.080, de1990, § 4º, art. 33 em decor
1922.99.0.1.02	OUTRAS RESTITUIÇÕES - (FMS)	Art. 21, § 2º, da Lei nº 8472, de 07/12/1993; Arts. 154,0195,197,244 e 365 do Decreto nº 3.048, de 06/05/1999; Arts. 48, 48-A e 49, do Decreto nº 6214, de 26/09/2007. Decreto nº 3.964 de 10/10/2001, art. e Lei nº 8.080, de1990, § 4º, art. 33 em decor
1922.99.0.1.03	OUTRAS RESTITUIÇÕES - (FMAS)	Art. 21, § 2º, da Lei nº 8472, de 07/12/1993; Arts.





PREFEITURA MUNICIPAL DE SALOÁ

PC SÃO VICENTE - CNPJ:11455714/0001-00

Orçamento Programa - Exercício de 2022

TABELA EXPLICATIVA - LEGISLAÇÃO DA RECEITA

(Inc. III, § 1º, Art.2º)

Codigo	Discriminação	Legislacao
		154,0195,197,244 e 365 do Decreto nº 3.048, de 06/05/1999; Arts. 48, 48-A e 49, do Decreto nº 6214, de 26/09/2007. Decreto nº 3.964 de 10/10/2001, art. e Lei nº 8.080, de 1990, § 4º, art. 33 em decor
1990.00.0.0.00	DEMAIS RECEITAS CORRENTES	
1999.00.0.0.00	OUTRAS RECEITAS CORRENTES	
1999.03.0.0.00	COMPENSAÇÕES FINANCEIRAS ENTRE O REGIME GERAL E OS REGIMES P	
1999.03.0.1.01	COMPENSAÇÕES FINANCEIRAS ENTRE O RGPS E OS RPPS	Art. 40, da Constituição Federal; Lei nº 9.796 de 5 de maio de 1999; Lei nº 9.783 de 28 de janeiro de 1999; Decreto nº 3.112, de 6 de julho de 1999; e Decreto nº 3.217 de 22 de outubro de 1999.
1999.03.0.2.01	COMPENSAÇÕES FINANCEIRAS ENTRE RGPS E RPPS - MULTAS E JUROS	Legislação Especifica
1999.99.0.0.00	OUTRAS RECEITAS	
1999.99.2.0.00	OUTRAS RECEITAS Não ARRECADADAS E Não PROJETADAS PELA RFB -	
1999.99.2.1.00	OUTRAS RECEITAS Não ARRECADADAS E Não PROJETADAS PELA RFB -	Legislação Especifica
1999.99.3.0.00	OUTRAS RECEITAS Não ARRECADADAS E Não PROJETADAS PELA RFB -	
1999.99.3.1.01	OUTRAS RECEITAS - PRIMÁRIAS - PRINCIPAL	Legislação Especifica
2000.00.0.0.00	RECEITAS DE CAPITAL	
2200.00.0.0.00	ALIENAÇÃO DE BENS	
2210.00.0.0.00	ALIENAÇÃO DE BENS MÓVEIS	
2213.00.0.0.00	ALIENAÇÃO DE BENS MÓVEIS E SEMOVENTES	
2213.01.0.0.00	ALIENAÇÃO DE BENS MÓVEIS E SEMOVENTES	
2213.01.0.1.00	ALIENAÇÃO DE BENS MÓVEIS E SEMOVENTES - PRINCIPAL	Arts. 17 a 19 da Lei nº 8.666, de 21 de junho de 1993, e Decreto nº 99.658, de 30 de outubro de 1990.
2400.00.0.0.00	TRANSFERÊNCIAS DE CAPITAL	
2410.00.0.0.00	TRANSFERÊNCIAS DA UNIÃO E DE SUAS ENTIDADES	
2411.00.0.0.00	TRANSFERÊNCIAS DE RECURSOS DO SISTEMA ÚNICO DE SAÚDE - SUS	
2411.50.0.0.00	TRANSFERÊNCIAS DE RECURSOS DO SISTEMA ÚNICO DE SAÚDE – SUS –	
2411.50.1.0.00	TRANSFERÊNCIAS DE RECURSOS DO BLOCO DE MANUTENÇÃO DAS Ações	
2411.50.1.1.01	ESTRUTURAÇÃO DA REDE SERVIÇOS DE ATENÇÃO PRIMÁRIA DE SAÚDE	Art. 77 do ADCT e Portaria MS Nº 1.497/07
2411.50.2.0.00	TRANSFERÊNCIAS DE RECURSOS DO BLOCO DE MANUTENÇÃO DAS Ações	





PREFEITURA MUNICIPAL DE SALOÁ

PC SÃO VICENTE - CNPJ:11455714/0001-00

Orçamento Programa - Exercício de 2022

TABELA EXPLICATIVA - LEGISLAÇÃO DA RECEITA

(Inc. III, § 1º, Art.2º)

Codigo	Discriminação	Legislacao
2411.50.2.1.01	ESTRUTURAÇÃO DA UNIDADE DE ATENÇÃO ESPECIALIZADA EM SAÚDE	Art. 77 do ADCT e Portaria MS N° 1.497/07
2411.51.0.0.00	TRANSFERÊNCIAS DE RECURSOS DO SISTEMA ÚNICO DE SAÚDE – SUS -	
2411.51.1.0.00	TRANSFERÊNCIAS DE RECURSOS DO BLOCO DE ESTRUTURAÇÃO DA REDE	
2411.51.1.1.01	TRANSFERÊNCIA DE RECURSOS BLOCO DE ESTRUT. DA REDE DE SAÚDE	Art. 198 da CF, Art. 77 do ADCT; Lei Complementar nº 141, de 2012; NT Conjunta nº 11, de 2018 / CCONF-SUCON/FNS-MS.
2412.00.0.0.00	TRANSFERÊNCIAS DE RECURSOS DO FUNDO NACIONAL DO DESENVOLVIME	
2412.50.0.0.00	TRANSFERÊNCIAS DE RECURSOS DESTINADOS A PROGRAMAS DE EDUCAÇÃO	
2412.50.9.0.00	OUTRAS TRANSFERÊNCIAS DESTINADAS A PROGRAMAS DE EDUCAÇÃO	
2412.50.9.1.01	OUTRAS TRANSFERÊNCIAS DEST. A PROGRAMAS DE EDUCAÇÃO	Legislação Especifica
2414.00.0.0.00	TRANSFERÊNCIAS DE CONVÊNIOS DA UNIÃO E DE SUAS ENTIDADES	
2414.50.0.0.00	TRANSFERÊNCIAS DE CONVÊNIOS DA UNIÃO PARA O SISTEMA ÚNICO DE	
2414.50.0.1.01	TRANSFERÊNCIAS DE CONV. DA UNIÃO P/O SISTEMA ÚNICO DE SAÚDE	Legislação Especifica
2414.51.0.0.00	TRANSFERÊNCIAS DE CONVÊNIOS DA UNIÃO DESTINADAS A PROGRAMAS	
2414.51.0.1.01	TRANSFERÊNCIAS DE CONV. DA UNIÃO-DESTINAD. PROG. DE EDUCAÇÃO	Legislação Especifica
2414.52.0.0.00	TRANSFERÊNCIAS DE CONVÊNIOS DA UNIÃO DESTINADAS A PROGRAMAS	
2414.52.0.1.01	TRANSFERÊNCIAS DE CONV. DA UNIÃO-DEST.PROG.SANEAMENTO BÁSICO	Legislação Especifica
2414.54.0.0.00	TRANSFERÊNCIAS DE CONVÊNIOS DA UNIÃO DESTINADAS A PROGRAMAS	
2414.54.0.1.01	TRANSF. CONV. UNIÃO - PROG. INFRA ESTRUTURA EM TRANSPORTE	Legislação Especifica
2414.99.0.0.00	OUTRAS TRANSFERÊNCIAS DE CONVÊNIOS DA UNIÃO E DE SUAS ENTIDA	
2414.99.0.1.01	OUTRAS TRANSFERÊNCIAS DE CONV. DA UNIÃO E DE SUAS ENTIDADES	Legislação Especifica
2420.00.0.0.00	TRANSFERÊNCIAS DOS ESTADOS E DO DISTRITO FEDERAL E DE SUAS E	
2422.00.0.0.00	TRANSFERÊNCIAS DE CONVÊNIOS DOS ESTADOS E DF E DE SUAS ENTID	
2422.50.0.0.00	TRANSFERÊNCIAS DE CONVÊNIOS DOS ESTADOS PARA O SISTEMA ÚNICO	
2422.50.0.1.01	TRANSF. DE CONV. DOS ESTADOS PARA O SISTEMA ÚNICO DE SAÚDE	Legislação Especifica
2422.99.0.0.00	OUTRAS TRANSFERÊNCIAS DE CONVÊNIOS DOS ESTADOS E DF E DE SUA	
2422.99.0.1.01	TRANSFERÊNCIAS DE CONVÊNIOS DOS ESTADOS - FEM	Legislação Especifica





PREFEITURA MUNICIPAL DE SALOÁ

PC SÃO VICENTE - CNPJ:11455714/0001-00

Orçamento Programa - Exercício de 2022

TABELA EXPLICATIVA - LEGISLAÇÃO DA RECEITA

(Inc. III, § 1º, Art.2º)

Codigo	Discriminação	Legislacao
2422.99.0.1.99	OUTRAS TRANSFERÊNCIAS DE CONVÊNIOS DOS ESTADOS	Legislação Especifica
7000.00.0.0.00	RECEITAS CORRENTES (INTRA)	
7200.00.0.0.00	CONTRIBUIÇÕES (INTRA)	
7210.00.0.0.00	CONTRIBUIÇÕES SOCIAIS (INTRA)	
7215.00.0.0.00	CONTRIBUIÇÕES PARA REGIMES PRÓPRIOS DE PREVIDÊNCIA E SISTEM	
7215.02.0.0.00	CONTRIBUIÇÃO PATRONAL - SERVIDOR CIVIL (INTRA)	
7215.02.1.0.00	CONTRIBUIÇÃO PATRONAL - SERVIDOR CIVIL ATIVO (INTRA)	
7215.02.1.1.01	CONTRIBUIÇÃO PATRONAL - PREFEITURA	Legislação Especifica
7215.02.1.1.02	CONTRIBUIÇÃO PATRONAL - FMS	Legislação Especifica
7215.02.1.1.03	CONTRIBUIÇÃO PATRONAL - FMAS	Legislação Especifica
7215.02.1.1.04	CONTRIBUIÇÃO PATRONAL - CÂMARA MUNICIPAL	Legislação Especifica
7215.02.1.1.05	CONTRIBUIÇÃO PATRONAL - LICENCIADOS	Legislação Especifica
7215.02.1.2.01	CONTRIBUIÇÃO PATRONAL ATIVO CIVIL - MULTAS E JUROS	Legislação Especifica
7215.51.0.0.00	CONTRIBUIÇÃO PATRONAL - PARCELAMENTOS (INTRA)	
7215.51.1.0.00	CONTRIBUIÇÃO PATRONAL - SERVIDOR CIVIL ATIVO - PARCELAMENTOS	
7215.51.1.1.01	CONTRIBUIÇÃO PATRONAL - SERVIDOR CIVIL ATIVO - PARCELAMENTOS	Legislação Especifica
7215.51.1.2.01	CONTRIB. PATRONAL-SERVIDOR CIVIL ATIVO-PARCEL. MULTAS E JURO	Legislação Especifica
9000.00.0.0.00	(R) DEDUÇÕES DA RECEITA	
9500.00.0.0.00	(R) DEDUÇÕES DO FUNDEB	
9510.00.0.0.01	(R) DEDUÇÕES DO FUNDEB - FPM	Art. 159 da CF e Lei Federal Nº 11.494/07
9510.00.0.0.02	(R) DEDUÇÕES DO FUNDEB - ITR	Art. 159 da CF e Lei Federal Nº 11.494/07
9510.00.0.0.03	(R) DEDUÇÕES DO FUNDEB - ICMS	Art. 159 da CF e Lei Federal Nº 11.494/07
9510.00.0.0.04	(R) DEDUÇÕES DO FUNDEB - IPVA	Art. 159 da CF e Lei Federal Nº 11.494/07
9510.00.0.0.05	(R) DEDUÇÕES DO FUNDEB - IPI	Art. 159 da CF e Lei Federal Nº 11.494/07





PREFEITURA MUNICIPAL DE SALOÁ

PC SÃO VICENTE - CNPJ:11455714/0001-00

Orçamento Programa - Exercício de 2022

TABELA EXPLICATIVA - LEGISLAÇÃO DA RECEITA

(Inc. III, § 1º, Art.2º)

Codigo	Discriminação	Legislacao
--------	---------------	------------





PREFEITURA MUNICIPAL DE SALOÁ

PC SÃO VICENTE - CNPJ:11455714/0001-00

Orçamento Programa - Exercício de 2022

TABELA EXPLICATIVA - EVOLUÇÃO DA RECEITA

(Inc.III, Art.22º)

Codigo	Discriminação	Receita Arrecadada			Receita Prevista	
		2018	2019	2020	2021	2022
1000.00.0.0	RECEITAS CORRENTES					
1100.00.0.0	IMPOSTOS, TAXAS E CONTRIBUIÇÕES DE MELHC	794.571,23	925.171,19	1.151.048,26	1.611.700,00	1.643.300,00
1200.00.0.0	CONTRIBUIÇÕES	1.243.471,91	2.027.954,38	3.200.130,10	1.504.000,00	1.676.000,00
1300.00.0.0	RECEITA PATRIMONIAL	206.428,64	165.239,27	42.868,40	357.000,00	291.800,00
1600.00.0.0	RECEITA DE SERVIÇOS				48.000,00	12.000,00
1700.00.0.0	TRANSFERÊNCIAS CORRENTES	37.959.015,96	44.534.375,55	46.205.816,83	47.516.600,00	52.886.200,00
1900.00.0.0	OUTRAS RECEITAS CORRENTES	42.230,19	12.120,18	2.061,89	251.300,00	201.000,00
	Sub Total	40.245.717,93	47.664.860,57	50.601.925,48	51.288.600,00	56.710.300,00
2000.00.0.0	RECEITAS DE CAPITAL					
2200.00.0.0	ALIENAÇÃO DE BENS				50.000,00	500,00
2400.00.0.0	TRANSFERÊNCIAS DE CAPITAL	810.175,93	5.787.643,72	6.052.106,96	13.180.000,00	2.153.000,00
	Sub Total	810.175,93	5.787.643,72	6.052.106,96	13.230.000,00	2.153.500,00
7000.00.0.0	RECEITAS CORRENTES (INTRA)					
7200.00.0.0	CONTRIBUIÇÕES (INTRA)	2.978.065,94	6.808.248,62	3.087.061,42	4.917.000,00	5.301.000,00
7900.00.0.0	OUTRAS RECEITAS CORRENTES (INTRA)				14.000,00	
	Sub Total	2.978.065,94	6.808.248,62	3.087.061,42	4.931.000,00	5.301.000,00
8000.00.0.0	RECEITAS DE CAPITAL (INTRA)					
	Sub Total	0,00	0,00	0,00	0,00	0,00
9000.00.0.0	(R) DEDUÇÕES DA RECEITA					
9500.00.0.0	(R) DEDUÇÕES DO FUNDEB	-3.487.692,13	-3.955.033,53	-3.829.587,09	-4.194.600,00	-5.264.800,00
	Sub Total	-3.487.692,13	-3.955.033,53	-3.829.587,09	-4.194.600,00	-5.264.800,00





PREFEITURA MUNICIPAL DE SALOÁ

PC SÃO VICENTE - CNPJ:11455714/0001-00

Orçamento Programa - Exercício de 2022

TABELA EXPLICATIVA - EVOLUÇÃO DA RECEITA

(Inc.III, Art.22º)

Codigo	Discriminação	Receita Arrecadada			Receita Prevista	
		2018	2019	2020	2021	2022
9990.00.0.0	RECURSOS ARRECADADOS EM EXERCÍCIOS AN					
	Sub Total	0,00	0,00	0,00	0,00	0,00
TOTAL		40.546.267,67	56.305.719,38	55.911.506,77	65.255.000,00	58.900.000,00





PREFEITURA MUNICIPAL DE SALOÁ

PC SÃO VICENTE - CNPJ:11455714/0001-00

Anexo 02

Page 1

Orçamento Programa - Exercício de 2022

RECEITAS SEGUNDO AS CATEGORIAS ECONOMICAS



Documento Assinado Digitalmente por: RIVALDO ALVES DE SOUZA JUNIOR
Acesse em: https://eceletronicos.pe.gov.br/epp/validadoc.seam Código do documento: 9ceab6da-1954-47ae-a0a2-71f1b0a89ab

Código	Especificação	F.R.	Desdobramento	SubCategoria Fonte	Categoria Econômica
1000.00.0.0.00	RECEITAS CORRENTES	0.000.000			56.710.300,00
1100.00.0.0.00	IMPOSTOS, TAXAS E CONTRIBUIÇÕES DE MELHORIA	0.000.000		1.643.300,00	
1110.00.0.0.00	IMPOSTOS	0.000.000		1.495.000,00	
1112.00.0.0.00	IMPOSTOS SOBRE O PATRIMÔNIO	0.000.000	164.000,00		
1112.50.0.0.00	IMPOSTO SOBRE A PROPRIEDADE PREDIAL E TERRITORIAL URBANA	0.000.000	111.000,00		
1112.50.0.1.00	IMPOSTO SOBRE A PROPRIEDADE PREDIAL E TERRITORIAL URBANA - P	0.000.000	95.000,00		
1112.50.0.1.01	IMPOSTO PREDIAL	0.01.00	55.000,00		
1112.50.0.1.02	IMPOSTO TERRITORIAL URBANO	0.01.00	40.000,00		
1112.50.0.2.00	IMPOSTO SOBRE A PROPRIEDADE PREDIAL E TERRITORIAL URBANA - M	0.000.000	5.000,00		
1112.50.0.2.01	IPTU - MULTAS E JUROS	0.01.00	5.000,00		
1112.50.0.3.00	IMPOSTO SOBRE A PROPRIEDADE PREDIAL E TERRITORIAL URBANA - D	0.000.000	8.000,00		
1112.50.0.3.01	IPTU - DÍVIDA ATIVA	0.01.00	8.000,00		
1112.50.0.4.00	IMPOSTO SOBRE A PROPRIEDADE PREDIAL E TERRITORIAL URBANA - M	0.000.000	3.000,00		
1112.50.0.4.01	IPTU - MULTAS E JUROS DA DÍVIDA ATIVA	0.01.00	3.000,00		
1112.53.0.0.00	IMPOSTOS SOBRE TRANSMISSÃO "INTER VIVOS" DE BENS IMÓVEIS E D	0.000.000	53.000,00		
1112.53.0.1.00	IMPOSTOS SOBRE TRANSMISSÃO "INTER VIVOS" DE BENS IMÓVEIS E D	0.000.000	40.000,00		
1112.53.0.1.01	ITBI - PRINCIPAL	0.01.00	40.000,00		
1112.53.0.2.00	IMPOSTOS SOBRE TRANSMISSÃO "INTER VIVOS" DE BENS IMÓVEIS E D	0.000.000	5.000,00		
1112.53.0.2.01	ITBI - MULTAS E JUROS	0.01.00	5.000,00		
1112.53.0.3.00	IMPOSTOS SOBRE TRANSMISSÃO "INTER VIVOS" DE BENS IMÓVEIS E D	0.000.000	5.000,00		
1112.53.0.3.01	ITBI - DÍVIDA ATIVA	0.01.00	5.000,00		
1112.53.0.4.00	IMPOSTOS SOBRE TRANSMISSÃO "INTER VIVOS" DE BENS IMÓVEIS E D	0.000.000	3.000,00		
1112.53.0.4.01	ITBI - MULTAS E JUROS DA DÍVIDA ATIVA	0.01.00	3.000,00		
1113.00.0.0.00	IMPOSTOS SOBRE A RENDA E PROVENTOS DE QUALQUER NATUREZA	0.000.000	770.000,00		
1113.03.0.0.00	IMPOSTO SOBRE A RENDA - RETIDO NA FONTE	0.000.000	770.000,00		
1113.03.1.0.00	IMPOSTO SOBRE A RENDA - RETIDO NA FONTE - TRABALHO	0.000.000	700.000,00		
1113.03.1.1.00	IMPOSTO SOBRE A RENDA - RETIDO NA FONTE - TRABALHO - PRINCIP	0.000.000	700.000,00		
1113.03.1.1.01	IRRF - TRABALHO - PRINCIPAL	0.01.00	700.000,00		
1113.03.4.0.00	IMPOSTO SOBRE A RENDA - RETIDO NA FONTE - OUTROS RENDIMENTOS	0.000.000	70.000,00		
1113.03.4.1.00	IMPOSTO SOBRE A RENDA - RETIDO NA FONTE - OUTROS RENDIMENTOS	0.000.000	70.000,00		
1113.03.4.1.01	IRRF - OUTROS RENDIMENTOS PRINCIPAL	0.01.00	70.000,00		
1114.00.0.0.00	IMPOSTOS SOBRE A PRODUÇÃO E CIRCULAÇÃO DE MERCADORIAS E SERV	0.000.000	561.000,00		
1114.51.0.0.00	IMPOSTOS SOBRE SERVIÇOS	0.000.000	561.000,00		
1114.51.1.0.00	IMPOSTO SOBRE SERVIÇOS DE QUALQUER NATUREZA - ISSQN	0.000.000	561.000,00		
1114.51.1.1.00	IMPOSTO SOBRE SERVIÇOS DE QUALQUER NATUREZA - ISSQN - PRINCI	0.000.000	550.000,00		
1114.51.1.1.01	ISSQN - PRINCIPAL	0.01.00	400.000,00		
1114.51.1.1.02	ISSQN - SIMPLES NACIONAL	0.01.00	150.000,00		
1114.51.1.2.00	IMPOSTO SOBRE SERVIÇOS DE QUALQUER NATUREZA - ISSQN - MULTAS	0.000.000	5.000,00		
1114.51.1.2.01	ISSQN - MULTAS E JUROS DE MORA	0.01.00	5.000,00		
1114.51.1.3.00	IMPOSTO SOBRE SERVIÇOS DE QUALQUER NATUREZA - ISSQN - DÍVIDA	0.000.000	5.000,00		
1114.51.1.3.01	ISSQN - DÍVIDA ATIVA	0.01.00	5.000,00		
1114.51.1.4.00	IMPOSTO SOBRE SERVIÇOS DE QUALQUER NATUREZA - ISSQN - MULTAS	0.000.000	1.000,00		
1114.51.1.4.01	ISSQN - MULTAS E JUROS DE MORA DA DIVIDA ATIVA	0.01.00	1.000,00		
1120.00.0.0.00	TAXAS	0.000.000		148.300,00	
1121.00.0.0.00	TAXAS PELO EXERCÍCIO DO PODER DE POLÍCIA	0.000.000	105.000,00		
1121.01.0.0.00	TAXAS DE INSPEÇÃO, CONTROLE E FISCALIZAÇÃO	0.000.000	97.000,00		
1121.01.0.1.00	TAXAS DE INSPEÇÃO, CONTROLE E FISCALIZAÇÃO -	0.000.000	87.000,00		



PORTAL DA TRANSPARENCIA MUNICIPAL
https://cloud.it-solucoes.inf.br/transparenciaMunicipal/download/23-20220105160014.pdf
assinado por: idUser 83



PREFEITURA MUNICIPAL DE SALOÁ

PC SÃO VICENTE - CNPJ:11455714/0001-00

Anexo 02

Page 2

Orçamento Programa - Exercício de 2022

RECEITAS SEGUNDO AS CATEGORIAS ECONOMICAS



Documento Assinado Digitalmente por: RIVALDO ALVES DE SOUZA JUNIOR
Acesse em: <https://eceleitece.pe.gov.br/epp/validadoc.seam> Código do documento: 9ceab6da-1954-47ae-a0a2-7111b0a89ab

Código	Especificação	F.R.	Desdobramento	SubCategoria Fonte	Categoria Econômica
	PRINCIPAL				
1121.01.0.1.01	TAXA DE SERVIÇOS ADMINISTRATIVOS PREFEITURA	0.01.00	25.000,00		
1121.01.0.1.02	TAXA DE LICENÇA P/ FUNC ESTAB COM. IND. E PREST. SERVIÇOS	0.01.00	20.000,00		
1121.01.0.1.03	TAXA DE PUBLICIDADE COMERCIAL	0.01.00	300,00		
1121.01.0.1.04	TAXA DE APREENSÃO E DEPÓSITO	0.01.00	300,00		
1121.01.0.1.05	TAXA DE FUNCION. DE ESTABELECIMENTO EM HORÁRIO ESPECIAL	0.01.00	300,00		
1121.01.0.1.06	TAXA DE LICENÇA DE EXECUÇÃO DE OBRAS	0.01.00	20.000,00		
1121.01.0.1.07	TAXA DE AUTORIZAÇÃO DE FUNCIONAMENTO DE TRANSPORTE	0.01.00	300,00		
1121.01.0.1.08	TAXA DE UTILIZAÇÃO DE ÁREA DE DOMÍNIO PÚBLICO	0.01.00	20.000,00		
1121.01.0.1.09	TAXA DE APROVAÇÃO DE PROJETO DE CONSTRUÇÃO	0.01.00	400,00		
1121.01.0.1.10	TAXAS DE APREENSÃO, DEPÓSITOS OU LIBERAÇÃO DE ANIMAIS	0.01.00	400,00		
1121.01.0.2.00	TAXAS DE INSPEÇÃO, CONTROLE E FISCALIZAÇÃO - MULTAS E JUROS	0.000.000	10.000,00		
1121.01.0.2.01	OUTRAS TAXAS PELO EXERC. DO PODER DE POLICIA	0.01.00	10.000,00		
1121.04.0.0.00	TAXA DE CONTROLE E FISCALIZAÇÃO AMBIENTAL	0.000.000	3.000,00		
1121.04.0.1.00	TAXA DE CONTROLE E FISCALIZAÇÃO AMBIENTAL - PRINCIPAL	0.01.00	3.000,00		
1121.50.0.0.00	TAXA DE FISCALIZAÇÃO DE VIGILÂNCIA SANITÁRIA	0.000.000	5.000,00		
1121.50.0.1.00	TAXA DE FISCALIZAÇÃO DE VIGILÂNCIA SANITÁRIA - PRINCIPAL	0.01.00	5.000,00		
1122.00.0.0.00	TAXAS PELA PRESTAÇÃO DE SERVIÇOS	0.000.000	43.300,00		
1122.01.0.0.00	TAXAS PELA PRESTAÇÃO DE SERVIÇOS EM GERAL	0.000.000	43.300,00		
1122.01.0.1.00	TAXAS PELA PRESTAÇÃO DE SERVIÇOS EM GERAL - PRINCIPAL	0.000.000	43.300,00		
1122.01.0.1.01	TAXAS PELA PRESTAÇÃO DE SERVIÇOS - PRINCIPAL	0.01.00	30.000,00		
1122.01.0.1.02	TAXA DE CEMITÉRIOS	0.01.00	300,00		
1122.01.0.1.03	TAXA DE LIMPEZA PÚBLICA	0.01.00	3.000,00		
1122.01.0.1.99	OUTRAS TAXAS PELA PRESTAÇÃO DE SERVIÇOS	0.01.00	10.000,00		
1200.00.0.0.00	CONTRIBUIÇÕES	0.000.000		1.676.000,00	
1210.00.0.0.00	CONTRIBUIÇÕES SOCIAIS	0.000.000		1.176.000,00	
1215.00.0.0.00	CONTRIBUIÇÕES PARA REGIMES PRÓPRIOS DE PREVIDÊNCIA E SISTEM	0.000.000	1.176.000,00		
1215.01.0.0.00	CONTRIBUIÇÃO DO SERVIDOR CIVIL	0.000.000	1.166.000,00		
1215.01.1.0.00	CONTRIBUIÇÃO DO SERVIDOR CIVIL ATIVO	0.000.000	1.166.000,00		
1215.01.1.1.00	CONTRIBUIÇÃO DO SERVIDOR CIVIL ATIVO - PRINCIPAL	0.000.000	1.161.000,00		
1215.01.1.1.01	CONTRIBUIÇÃO DO SERVIDOR CIVIL ATIVO - PREFEITURA MUNICIPAL	0.01.13	1.000.000,00		
1215.01.1.1.02	CONTRIBUIÇÃO DO SERV. CIVIL ATIVO - FUNDO MUNICIPAL DE SAÚDE	0.01.13	150.000,00		
1215.01.1.1.03	CONTRIBUIÇÃO DO SERV. CIVIL ATIVO - FUNDO MUN. ASSIST SOCIAL	0.01.13	7.000,00		
1215.01.1.1.04	CONTRIBUIÇÃO DO SERVIDOR CIVIL ATIVO - CÂMARA MUNICIPAL	0.01.13	2.000,00		
1215.01.1.1.05	CONTRIBUIÇÃO DO SERVIDOR CIVIL ATIVO - LICENCIADOS	0.01.13	2.000,00		
1215.01.1.2.00	CONTRIBUIÇÃO DO SERVIDOR CIVIL ATIVO - MULTAS E JUROS DE MOR	0.01.13	5.000,00		
1215.03.0.0.00	CONTRIBUIÇÃO DO SERVIDOR CIVIL - PARCELAMENTOS	0.000.000	10.000,00		
1215.03.0.1.00	CONTRIBUIÇÃO DO SERVIDOR CIVIL - PARCELAMENTOS - PRINCIPAL	0.000.000	5.000,00		
1215.03.0.1.01	CONTRIBUIÇÃO DO SERVIDOR CIVIL - PARCELAMENTOS - PRINCIPAL	0.01.13	5.000,00		
1215.03.0.2.00	CONTRIBUIÇÃO DO SERVIDOR CIVIL - PARCELAMENTOS - MULTAS E JU	0.000.000	5.000,00		
1215.03.0.2.01	CONTRIBUIÇÃO DO SERVIDOR CIVIL - PARCELAMENTOS - MULTAS E JU	0.01.13	5.000,00		
1240.00.0.0.00	CONTRIBUIÇÃO PARA O CUSTEIO DO SERVIÇO DE ILUMINAÇÃO PÚBLICA	0.000.000		500.000,00	
1241.00.0.0.00	CONTRIBUIÇÃO PARA O CUSTEIO DO SERVIÇO DE ILUMINAÇÃO PÚBLICA	0.000.000	500.000,00		
1241.50.0.0.00	CONTRIBUIÇÃO PARA O CUSTEIO DO SERVIÇO DE ILUMINAÇÃO PÚBLICA	0.000.000	500.000,00		
1241.50.0.1.00	CONTRIBUIÇÃO PARA O CUSTEIO DO SERVIÇO DE ILUMINAÇÃO PÚBLICA	0.01.00	500.000,00		
1300.00.0.0.00	RECEITA PATRIMONIAL	0.000.000		291.800,00	
1320.00.0.0.00	VALORES MOBILIÁRIOS	0.000.000		91.800,00	



PORTAL DA TRANSPARENCIA MUNICIPAL
<https://cloud.it-solucoes.inf.br/transparenciaMunicipal/download/23-20220105160014.pdf>
assinado por: idUser 83



PREFEITURA MUNICIPAL DE SALOÁ

PC SÃO VICENTE - CNPJ:11455714/0001-00

Anexo 02
Page 3

Orçamento Programa - Exercício de 2022

RECEITAS SEGUNDO AS CATEGORIAS ECONOMICAS



Documento Assinado Digitalmente por: RIVALDO ALVES DE SOUZA JUNIOR
Acesse em: <https://eclerf.ce.gov.br/epv/validarDoc.seam> Código do documento: 9ceab6da-1954-47ae-a0a2-711b0a89ab

Código	Especificação	F.R.	Desdobramento	SubCategoria Fonte	Categoria Econômica
1321.00.0.0.00	JUROS E CORREÇÕES MONETÁRIAS	0.000.000	91.300,00		
1321.01.0.0.00	REMUNERAÇÃO DE DEPÓSITOS BANCÁRIOS	0.000.000	89.300,00		
1321.01.0.1.00	REMUNERAÇÃO DE DEPÓSITOS BANCÁRIOS - PRINCIPAL	0.000.000	89.300,00		
1321.01.0.1.01	REMUNERAÇÃO DE DEPÓSITOS BANCÁRIOS - FUNDEB	0.05.05	25.000,00		
1321.01.0.1.02	REMUNERAÇÃO DE DEPÓSITOS BANCÁRIOS - FMS - BLOCO CUSTEIO	0.05.09	25.000,00		
1321.01.0.1.03	REMUNERAÇÃO DE DEPÓSITOS BANCÁRIOS - FMS -BLOCO ESTRUTURAÇÃO	0.05.09	500,00		
1321.01.0.1.04	REMUNERAÇÃO DE DEPÓSITOS BANCÁRIOS - CONVÊNIO FMS	0.05.17	1.000,00		
1321.01.0.1.05	REMUNERAÇÃO DE DEPÓSITOS BANCÁRIOS - SALÁRIO EDUCAÇÃO	0.05.07	4.000,00		
1321.01.0.1.06	REMUNERAÇÃO DE DEPÓSITOS BANCÁRIOS - PDDE	0.05.07	200,00		
1321.01.0.1.07	REMUNERAÇÃO DE DEPÓSITOS BANCÁRIOS - PNAE	0.05.07	200,00		
1321.01.0.1.08	REMUNERAÇÃO DE DEPÓSITOS BANCÁRIOS - PNATE	0.05.07	2.000,00		
1321.01.0.1.09	REMUNERAÇÃO DE DEPÓSITOS BANCÁRIOS - OUTROS RECURSOS FNDE	0.05.07	2.000,00		
1321.01.0.1.10	REMUNERAÇÃO DE DEPÓSITOS BANCÁRIOS - CAMINHO DA ESCOLA	0.02.06	200,00		
1321.01.0.1.11	REMUNERAÇÃO DE DEPÓSITOS BANCÁRIOS - OUTROS PROG. EDUCAÇÃO	0.05.08	3.000,00		
1321.01.0.1.12	REMUNERAÇÃO DE DEPÓSITOS BANCÁRIOS - CIDE	0.01.00	200,00		
1321.01.0.1.13	REMUNERAÇÃO DE DEPÓSITOS BANCÁRIOS - FNAS	0.05.16	20.000,00		
1321.01.0.1.14	REMUNERAÇÃO DE DEPÓSITOS BANCÁRIOS - CONVÊNIO PREFEITURA	0.05.81	2.000,00		
1321.01.0.1.15	REMUNERAÇÃO DE DEPÓSITOS BANCÁRIOS - OUTROS REC VINCULADOS	0.01.00	1.000,00		
1321.01.0.1.16	REMUNERAÇÃO DE DEPÓSITOS BANCÁRIOS - OUTROS REC VINC. ESTADO	0.02.81	500,00		
1321.01.0.1.17	REMUNERAÇÃO DE DEPÓSITOS BANCÁRIOS - FMS RECURSOS PRÓPRIOS	0.01.04	2.000,00		
1321.01.0.1.18	REMUNERAÇÃO DE DEPÓSITOS DE RECURSOS -FMS RECURSOS PRÓPRIOS	0.01.00	500,00		
1321.04.0.0.00	REMUNERAÇÃO DOS RECURSOS DO REGIME PRÓPRIO DE PREVIDÊNCIA SO	0.000.000	2.000,00		
1321.04.0.1.00	REMUNERAÇÃO DOS RECURSOS DO REGIME PRÓPRIO DE PREVIDÊNCIA SO	0.000.000	2.000,00		
1321.04.0.1.01	REMUNERAÇÃO DOS INVESTIMENTOS EM RENDA FIXA DE RECURSO RPPS	0.01.13	2.000,00		
1322.00.0.0.00	DIVIDENDOS	0.000.000	500,00		
1322.01.0.0.00	DIVIDENDOS	0.000.000	500,00		
1322.01.0.1.00	DIVIDENDOS - PRINCIPAL	0.000.000	500,00		
1322.01.0.1.01	DIVIDENDOS - PRINCIPAL	0.01.00	500,00		
1390.00.0.0.00	DEMAIS RECEITAS PATRIMONIAIS	0.000.000		200.000,00	
1399.00.0.0.00	OUTRAS RECEITAS PATRIMONIAIS	0.000.000	200.000,00		
1399.99.0.0.00	OUTRAS RECEITAS PATRIMONIAIS	0.000.000	200.000,00		
1399.99.0.1.00	OUTRAS RECEITAS PATRIMONIAIS - PRINCIPAL	0.01.00	200.000,00		
1600.00.0.0.00	RECEITA DE SERVIÇOS	0.000.000		12.000,00	
1610.00.0.0.00	SERVIÇOS ADMINISTRATIVOS E COMERCIAIS GERAIS	0.000.000		12.000,00	
1611.00.0.0.00	SERVIÇOS ADMINISTRATIVOS E COMERCIAIS GERAIS	0.000.000	12.000,00		
1611.01.0.0.00	SERVIÇOS ADMINISTRATIVOS E COMERCIAIS GERAIS	0.000.000	12.000,00		
1611.01.0.1.00	SERVIÇOS ADMINISTRATIVOS E COMERCIAIS GERAIS - PRINCIPAL	0.000.000	12.000,00		
1611.01.0.1.01	SERVIÇOS DE INSCRIÇÃO DE CONCURSOS PÚBLICOS	0.01.00	500,00		
1611.01.0.1.02	SERVIÇOS DE VENDAS DE EDITAIS	0.01.00	500,00		
1611.01.0.1.28	SERVIÇOS DE CEMITÉRIO	0.01.00	500,00		
1611.01.0.1.89	OUTROS SERVIÇOS ADMINISTRATIVOS	0.01.00	500,00		
1611.01.0.1.99	OUTROS SERVIÇOS	0.01.00	10.000,00		
1700.00.0.0.00	TRANSFERÊNCIAS CORRENTES	0.000.000		52.886.200,00	
1710.00.0.0.00	TRANSFERÊNCIAS DA UNIÃO E DE SUAS ENTIDADES	0.000.000		33.950.200,00	
1711.00.0.0.00	TRANSFERÊNCIAS DECORRENTES DE PARTICIPAÇÃO NA RECEITA DA UNI	0.000.000	22.505.000,00		
1711.51.0.0.00	COTA-PARTE DO FUNDO DE PARTICIPAÇÃO DOS MUNICÍPIOS - FPM	0.000.000	22.500.000,00		
1711.51.1.0.00	COTA-PARTE DO FUNDO DE PARTICIPAÇÃO DOS MUNICÍPIOS - COTA ME	0.000.000	20.500.000,00		
1711.51.1.1.00	COTA-PARTE DO FUNDO DE PARTICIPAÇÃO DOS	0.000.000	20.500.000,00		



PORTAL DA TRANSPARENCIA MUNICIPAL
<https://cloud.iti-solucoes.inf.br/transparenciaMunicipal/download/23-20220105160014.pdf>
assinado por: idUser 83



PREFEITURA MUNICIPAL DE SALOÁ

PC SÃO VICENTE - CNPJ:11455714/0001-00

Anexo 02

Page 4

Orçamento Programa - Exercício de 2022

RECEITAS SEGUNDO AS CATEGORIAS ECONOMICAS



Documento Assinado Digitalmente por: RIVALDO ALVES DE SOUZA JUNIOR
Acesse em: <https://ecefice.pe.gov.br/epp/validarDoc.seam> Código do documento: 9ceab6da-1954-47ae-a0a2-1711b0a89ab

Código	Especificação	F.R.	Desdobramento	SubCategoria Fonte	Categoria Econômica
	MUNICIPIOS - COTA ME				
1711.51.1.1.01	COTA-PARTE DO FUNDO DE PARTICIPAÇÃO DOS MUNICIPIOS - FPM	0.01.00	20.500.000,00		
1711.51.2.0.00	COTA-PARTE DO FUNDO DE PARTICIPAÇÃO DO MUNICIPIOS - 1% COTA	0.000.000	1.000.000,00		
1711.51.2.1.00	COTA-PARTE DO FUNDO DE PARTICIPAÇÃO DO MUNICIPIOS - 1% COTA	0.000.000	1.000.000,00		
1711.51.2.1.01	COTA-PARTE DO FUNDO DE PARTICIPAÇÃO DO MUNICIPIOS - 1% DEZ	0.01.00	1.000.000,00		
1711.51.3.0.00	COTA-PARTE DO FUNDO DE PARTICIPAÇÃO DOS MUNICIPIOS - 1% COTA	0.000.000	1.000.000,00		
1711.51.3.1.00	COTA-PARTE DO FUNDO DE PARTICIPAÇÃO DOS MUNICIPIOS - 1% COTA	0.000.000	1.000.000,00		
1711.51.3.1.01	COTA-PARTE DO FUNDO DE PARTICIPAÇÃO DOS MUNICIPIOS - 1% JUL	0.01.00	1.000.000,00		
1711.52.0.0.00	COTA-PARTE DO IMPOSTO SOBRE A PROPRIEDADE TERRITORIAL RURAL	0.000.000	5.000,00		
1711.52.0.1.00	COTA-PARTE DO IMPOSTO SOBRE A PROPRIEDADE TERRITORIAL RURAL	0.01.00	5.000,00		
1712.00.0.0.00	TRANSFERÊNCIAS DAS COMPENSAÇÕES FINANCEIRAS PELA EXPLORAÇÃO	0.000.000	401.000,00		
1712.51.0.0.00	COTA-PARTE DA COMPENSAÇÃO FINANCEIRA PELA EXPLORAÇÃO DE RECU	0.000.000	1.000,00		
1712.51.0.1.00	COTA-PARTE DA COMPENSAÇÃO FINANCEIRA PELA EXPLORAÇÃO DE RECU	0.000.000	1.000,00		
1712.51.0.1.01	COTA-PARTE DA CFEM - PRODUÇÃO MINERAL	0.01.00	1.000,00		
1712.52.0.0.00	COTA-PARTE DA COMPENSAÇÃO FINANCEIRA PELA PRODUÇÃO DE PETRÓL	0.000.000	400.000,00		
1712.52.4.0.00	COTA-PARTE DO FUNDO ESPECIAL DO PETRÓLEO - FEP	0.000.000	400.000,00		
1712.52.4.1.00	COTA-PARTE DO FUNDO ESPECIAL DO PETRÓLEO - FEP PRINCIPAL	0.01.00	400.000,00		
1713.00.0.0.00	TRANSFERÊNCIAS DE RECURSOS DO SISTEMA ÚNICO DE SAÚDE - SUS	0.000.000	5.228.400,00		
1713.50.0.0.00	TRANSFERÊNCIAS DE RECURSOS DO SISTEMA ÚNICO DE SAÚDE - SUS -	0.000.000	5.228.400,00		
1713.50.1.0.00	TRANSFERÊNCIAS DE RECURSOS DO BLOCO DE MANUTENÇÃO DAS AÇÕES	0.000.000	3.150.000,00		
1713.50.1.1.00	TRANSFERÊNCIAS DE RECURSOS DO BLOCO DE MANUTENÇÃO DAS AÇÕES	0.000.000	3.150.000,00		
1713.50.1.1.01	PROGRAMA DE INFORMATIZAÇÃO DA APS	0.05.09	120.000,00		
1713.50.1.1.02	INCENTIVO FINANCEIRO DA APS - PER CAPITA DE TRANSIÇÃO	0.05.09	10.000,00		
1713.50.1.1.03	AGENTE COMUNITÁRIO DE SAÚDE - ACS	0.05.09	280.000,00		
1713.50.1.1.04	INCENTIVO PARA AÇÕES ESTRATÉGICAS	0.05.09	1.000.000,00		
1713.50.1.1.05	INCENTIVO FINANCEIRO DA APS - DESEMPENHO	0.05.09	310.000,00		
1713.50.1.1.06	INCENTIVO FINANCEIRO DA APS - CAPITAÇÃO PONDERADA	0.05.09	1.290.000,00		
1713.50.1.1.07	INC TEMP P CUST DOS SERV DE ATENÇÃO PRIM FMS - EMENDAS	0.05.09	50.000,00		
1713.50.1.1.09	APOIO A MANUTENÇÃO DOS POLOS DA ACADEMIA DA SAÚDE	0.05.09	40.000,00		
1713.50.1.1.99	OUTROS PROGRAMAS FINC POR TRANSF FUNDO A FUNDO - APS	0.05.09	50.000,00		
1713.50.2.0.00	TRANSFERÊNCIAS DE RECURSOS DO BLOCO DE MANUTENÇÃO DAS AÇÕES	0.000.000	1.806.400,00		
1713.50.2.1.00	TRANSFERÊNCIAS DE RECURSOS DO BLOCO DE MANUTENÇÃO DAS AÇÕES	0.000.000	1.806.400,00		
1713.50.2.1.01	ATENÇÃO À SAÚDE DA POPULAÇÃO PARA PROCEDIMENTOS NO MAC	0.05.09	1.381.400,00		
1713.50.2.1.02	SAMU 192	0.05.09	275.000,00		
1713.50.2.1.03	INCREMENTO TEMP AO CUSTEIO DOS SERV DE ASSIST HOSP E AMB	0.05.09	100.000,00		
1713.50.2.1.99	OUTROS PROG FINANÇ POR TRANS FUNDO A FUNDO - ATEN ESPECIALIZ	0.05.09	50.000,00		
1713.50.3.0.00	TRANSFERÊNCIAS DE RECURSOS DO BLOCO DE MANUTENÇÃO DAS AÇÕES	0.000.000	88.000,00		
1713.50.3.1.00	TRANSFERÊNCIAS DE RECURSOS DO BLOCO DE MANUTENÇÃO DAS AÇÕES	0.000.000	88.000,00		
1713.50.3.1.01	VIGILÂNCIA EM SAÚDE	0.05.09	62.000,00		
1713.50.3.1.02	AGENTE DE COMBATE A ENDEMIAS - ACE	0.05.09	26.000,00		
1713.50.4.0.00	TRANSFERÊNCIAS DE RECURSOS DO BLOCO DE MANUTENÇÃO DAS AÇÕES	0.000.000	100.000,00		
1713.50.4.1.00	TRANSFERÊNCIAS DE RECURSOS DO BLOCO DE MANUTENÇÃO DAS AÇÕES	0.000.000	100.000,00		
1713.50.4.1.01	PROM DA ASSIST FARM E INSUMO ESTRAT NA ATENÇÃO	0.05.09	100.000,00		



PORTAL DA TRANSPARENCIA MUNICIPAL
<https://cloud.iti-solucoes.inf.br/transparencia/Municipal/download/23-20220105160014.pdf>
assinado por: idUser 83



PREFEITURA MUNICIPAL DE SALOÁ

PC SÃO VICENTE - CNPJ:11455714/0001-00

Anexo 02

Page 5

Orçamento Programa - Exercício de 2022

RECEITAS SEGUNDO AS CATEGORIAS ECONOMICAS



Documento Assinado Digitalmente por: RIVALDO ALVES DE SOUZA JUNIOR
Acesse em: <https://eceleite.pe.gov.br/epp/validarDoc.seam> Código do documento: 9ceab6da-1954-47ae-a0a2-1711b0aa89ab

Código	Especificação	F.R.	Desdobramento	SubCategoria Fonte	Categoria Econômica
	BASICA SAUDE				
1713.50.5.0.00	TRANSFERÊNCIAS DE RECURSOS DO BLOCO DE MANUTENÇÃO DAS AÇÕES	0.000.000	20.000,00		
1713.50.5.1.00	TRANSFERÊNCIAS DE RECURSOS DO BLOCO DE MANUTENÇÃO DAS AÇÕES	0.000.000	20.000,00		
1713.50.5.1.01	IMPLEMENTAÇÃO DE POLÍTICAS PARA A REDE CEGONHA	0.05.09	10.000,00		
1713.50.5.1.99	OUTROS PROG FINA POR TRANS FUNDO A FUNDO - GESTÃO SUS	0.05.09	10.000,00		
1713.50.9.0.00	TRANSFERÊNCIAS DE RECURSOS DO BLOCO DE MANUTENÇÃO DAS AÇÕES	0.000.000	64.000,00		
1713.50.9.1.00	TRANSFERÊNCIAS DE RECURSOS DO BLOCO DE MANUTENÇÃO DAS AÇÕES	0.000.000	64.000,00		
1713.50.9.1.01	TRANSFERÊNCIA RECURSOS DO SUS - CORONAVIRUS (COVID 19)	0.05.09	64.000,00		
1714.00.0.0.00	TRANSFERÊNCIAS DE RECURSOS DO FUNDO NACIONAL DO DESENVOLVIME	0.000.000	952.800,00		
1714.50.0.0.00	TRANSFERÊNCIAS DO SALÁRIO-EDUCAÇÃO	0.000.000	480.000,00		
1714.50.0.1.00	TRANSFERÊNCIAS DO SALÁRIO-EDUCAÇÃO - PRINCIPAL	0.05.07	480.000,00		
1714.51.0.0.00	TRANSFERÊNCIAS DIRETAS DO FNDE REFERENTES AO PROGRAMA DINHEI	0.000.000	4.800,00		
1714.51.0.1.00	TRANSFERÊNCIAS DIRETAS DO FNDE REFERENTES AO PROGRAMA DINHEI	0.000.000	4.800,00		
1714.51.0.1.01	TRANSFERÊNCIAS DIRETAS DO FNDE REFERENTES AO PDDE	0.05.07	4.800,00		
1714.52.0.0.00	TRANSFERÊNCIAS REFERENTES AO PROGRAMA NACIONAL DE ALIMENTAÇÃO	0.000.000	350.000,00		
1714.52.0.1.00	TRANSFERÊNCIAS REFERENTES AO PROGRAMA NACIONAL DE ALIMENTAÇÃO	0.000.000	350.000,00		
1714.52.0.1.01	TRANSFERÊNCIAS REFERENTES AO PNAE	0.05.07	350.000,00		
1714.53.0.0.00	TRANSFERÊNCIAS REFERENTES AO PROGRAMA NACIONAL DE APOIO AO T	0.000.000	98.000,00		
1714.53.0.1.00	TRANSFERÊNCIAS REFERENTES AO PROGRAMA NACIONAL DE APOIO AO T	0.000.000	98.000,00		
1714.53.0.1.01	TRANSFERÊNCIAS REFERENTES AO PNATE	0.05.07	98.000,00		
1714.99.0.0.00	OUTRAS TRANSFERÊNCIAS DIRETAS DO FUNDO NACIONAL DO DESENVOLV	0.000.000	20.000,00		
1714.99.0.1.00	OUTRAS TRANSFERÊNCIAS DIRETAS DO FUNDO NACIONAL DO DESENVOLV	0.000.000	20.000,00		
1714.99.0.1.01	OUTRAS TRANSFERÊNCIAS DIRETAS DO FNDE	0.05.07	20.000,00		
1715.00.0.0.00	TRANSFERÊNCIAS DE RECURSOS DE COMPLEMENTAÇÃO DA UNIÃO AO FUN	0.000.000	2.655.000,00		
1715.50.0.0.00	TRANSFERÊNCIAS DE RECURSOS DE COMPLEMENTAÇÃO DA UNIÃO AO FUN	0.000.000	1.005.000,00		
1715.50.0.1.00	TRANSFERÊNCIAS DE RECURSOS DE COMPLEMENTAÇÃO DA UNIÃO AO FUN	0.000.000	1.005.000,00		
1715.50.0.1.01	TRANSF. DE RECURSOS DE COMPLEMENTAÇÃO UNIÃO AO FUNDEB - VAAT	0.05.05	1.005.000,00		
1715.51.0.0.00	TRANSFERÊNCIAS DE RECURSOS DE COMPLEMENTAÇÃO DA UNIÃO AO FUN	0.000.000	1.600.000,00		
1715.51.0.1.00	TRANSFERÊNCIAS DE RECURSOS DE COMPLEMENTAÇÃO DA UNIÃO AO FUN	0.000.000	1.600.000,00		
1715.51.0.1.01	TRANSF. DE RECURSOS DE COMPLEMENTAÇÃO UNIÃO AO FUNDEB - VAAF	0.05.05	1.600.000,00		
1715.52.0.0.00	TRANSFERÊNCIAS DE RECURSOS DE COMPLEMENTAÇÃO DA UNIÃO AO FUN	0.000.000	50.000,00		
1715.52.0.1.00	TRANSFERÊNCIAS DE RECURSOS DE COMPLEMENTAÇÃO DA UNIÃO AO FUN	0.000.000	50.000,00		
1715.52.0.1.01	TRANSF. DE RECURSOS DE COMPLEMENTAÇÃO UNIÃO AO FUNDEB - VAAR	0.05.05	50.000,00		
1716.00.0.0.00	TRANSFERÊNCIAS DE RECURSOS DO FUNDO NACIONAL DE ASSISTÊNCIA	0.000.000	393.000,00		
1716.50.0.0.00	TRANSFERÊNCIAS DE RECURSOS DO FUNDO NACIONAL DE ASSISTÊNCIA	0.000.000	393.000,00		
1716.50.0.1.00	TRANSFERÊNCIAS DE RECURSOS DO FUNDO NACIONAL DE ASSISTÊNCIA	0.000.000	393.000,00		
1716.50.0.1.01	PROGRAMA PRIMEIRA INFÂNCIA NO SUAS	0.05.16	160.000,00		
1716.50.0.1.02	BPC NA ESCOLA - QUESTIONÁRIO A SER APLICADO	0.05.16	5.000,00		
1716.50.0.1.03	TRANSFERÊNCIAS DE RECURSOS DEST. AS AÇÕES DO COVID NO SUAS	0.05.16	1.000,00		
1716.50.0.1.04	COMPONENTE - PISO FIXO DE MÉDIA COMPLEXIDADE - PAEFI	0.05.16	30.000,00		
1716.50.0.1.05	COMPONENTE - SERVIÇOS DE CONVIV. E FORTAL. DE VINCULOS-SCFV	0.05.16	97.000,00		
1716.50.0.1.06	COMPONENTE - PISO BÁSICO FIXO	0.05.16	30.000,00		
1716.50.0.1.07	COMPONENTE - INDICE DE GESTÃO DESCENTRALIZADA	0.05.16	20.000,00		



PORTAL DA TRANSPARENCIA MUNICIPAL
<https://cloud.it-solucoes.inf.br/transparencia/Municipal/download/23-20220105160014.pdf>
assinado por: idUser 83



PREFEITURA MUNICIPAL DE SALOÁ

PC SÃO VICENTE - CNPJ:11455714/0001-00

Anexo 02
Page 6

Orçamento Programa - Exercício de 2022

RECEITAS SEGUNDO AS CATEGORIAS ECONOMICAS



Documento Assinado Digitalmente por: RIVALDO ALVES DE SOUZA JUNIOR
Acesse em: <https://eceleite.ce.gov.br/epp/validadoc.seam> Código do documento: 9ceab6da-1954-47ae-a0a2-711b0a89ab

Código	Especificação	F.R.	Desdobramento	SubCategoria Fonte	Categoria Econômica
	IGD-SUAS				
1716.50.0.1.08	INDICE DE GESTÃO DESCENTRALIZADA IGDBF	0.05.16	30.000,00		
1716.50.0.1.99	OUTRAS TRANSFERÊNCIAS DO FNAS	0.05.16	20.000,00		
1717.00.0.0.00	TRANSFERÊNCIAS DE CONVÊNIOS DA UNIÃO E DE SUAS ENTIDADES	0.000.000	200.000,00		
1717.99.0.0.00	OUTRAS TRANSFERÊNCIAS DE CONVÊNIOS DA UNIÃO E DE SUAS ENTIDA	0.000.000	200.000,00		
1717.99.0.1.00	OUTRAS TRANSFERÊNCIAS DE CONVÊNIOS DA UNIÃO E DE SUAS ENTIDA	0.05.81	200.000,00		
1719.00.0.0.00	OUTRAS TRANSFERÊNCIAS DE RECURSOS DA UNIÃO E DE SUAS ENTIDAD	0.000.000	1.615.000,00		
1719.58.0.0.00	TRANSFERÊNCIA OBRIGATÓRIA DECORRENTE DA LEI COMPLEMENTAR Nº	0.000.000	15.000,00		
1719.58.0.1.00	TRANSFERÊNCIA OBRIGATÓRIA DECORRENTE DA LEI COMPLEMENTAR Nº	0.000.000	15.000,00		
1719.58.0.1.01	ADO - LC 176/2020 (ADO25)	0.01.00	15.000,00		
1719.99.0.0.00	OUTRAS TRANSFERÊNCIAS DE RECURSOS DA UNIÃO E DE SUAS ENTIDAD	0.000.000	1.600.000,00		
1719.99.0.1.00	OUTRAS TRANSFERÊNCIAS DE RECURSOS DA UNIÃO E DE SUAS ENTIDAD	0.000.000	1.600.000,00		
1719.99.0.1.99	OUTRAS TRANSFERÊNCIAS DA UNIÃO	0.01.00	1.600.000,00		
1720.00.0.0.00	TRANSFERÊNCIAS DOS ESTADOS E DO DISTRITO FEDERAL E DE SUAS E	0.000.000		6.162.000,00	
1721.00.0.0.00	PARTICIPAÇÃO NA RECEITA DOS ESTADOS E DISTRITO FEDERAL	0.000.000	5.830.000,00		
1721.50.0.0.00	COTA-PARTE DO ICMS	0.000.000	5.000.000,00		
1721.50.0.1.00	COTA-PARTE DO ICMS - PRINCIPAL	0.01.00	5.000.000,00		
1721.51.0.0.00	COTA-PARTE DO IPVA	0.000.000	800.000,00		
1721.51.0.1.00	COTA-PARTE DO IPVA - PRINCIPAL	0.01.00	800.000,00		
1721.52.0.0.00	COTA-PARTE DO IPI - MUNICÍPIOS	0.000.000	19.000,00		
1721.52.0.1.00	COTA-PARTE DO IPI - MUNICÍPIOS - PRINCIPAL	0.01.00	19.000,00		
1721.53.0.0.00	COTA-PARTE DA CONTRIBUIÇÃO DE INTERVENÇÃO NO DOMÍNIO ECONÔMI	0.000.000	10.000,00		
1721.53.0.1.00	COTA-PARTE DA CONTRIBUIÇÃO DE INTERVENÇÃO NO DOMÍNIO ECONÔMI	0.01.00	10.000,00		
1721.98.0.0.00	TRANSFERÊNCIAS DECORRENTES DE PARTICIPAÇÃO EM OUTRAS RECEITA	0.000.000	1.000,00		
1721.98.0.1.00	TRANSFERÊNCIAS DECORRENTES DE PARTICIPAÇÃO EM OUTRAS RECEITA	0.01.00	1.000,00		
1723.00.0.0.00	TRANSFERÊNCIAS DE RECURSOS DO SISTEMA ÚNICO DE SAÚDE - SUS	0.000.000	50.000,00		
1723.50.0.0.00	TRANSFERÊNCIAS DE RECURSOS DO SISTEMA ÚNICO DE SAÚDE - SUS	0.000.000	50.000,00		
1723.50.0.1.00	TRANSFERÊNCIAS DE RECURSOS DO SISTEMA ÚNICO DE SAÚDE - SUS -	0.000.000	50.000,00		
1723.50.0.1.01	TRANSF. REC DO ESTADO DEST.PROGRAMAS SAÚDE	0.02.10	50.000,00		
1724.00.0.0.00	TRANSFERÊNCIAS DE CONVÊNIOS DOS ESTADOS E DF E DE SUAS ENTID	0.000.000	100.000,00		
1724.99.0.0.00	OUTRAS TRANSFERÊNCIAS DE CONVÊNIOS DOS ESTADOS E DF E DE SUA	0.000.000	100.000,00		
1724.99.0.1.00	OUTRAS TRANSFERÊNCIAS DE CONVÊNIOS DOS ESTADOS E DF E DE SUA	0.000.000	100.000,00		
1724.99.0.1.01	OUTRAS TRANSFERÊNCIAS DE CONV DOS ESTADOS - ASSIST SOCIAL	0.02.21	50.000,00		
1724.99.0.1.99	OUTRAS TRANSFERÊNCIAS DE CONVÊNIO DOS ESTADOS	0.02.81	50.000,00		
1729.00.0.0.00	OUTRAS TRANSFERÊNCIAS DOS ESTADOS E DISTRITO FEDERAL	0.000.000	182.000,00		
1729.51.0.0.00	TRANSFERÊNCIAS DE ESTADOS DESTINADAS à ASSISTÊNCIA SOCIAL	0.000.000	102.000,00		
1729.51.0.1.00	TRANSFERÊNCIAS DE ESTADOS DESTINADAS à ASSISTÊNCIA SOCIAL -	0.000.000	102.000,00		
1729.51.0.1.01	FDS - FUNDO DE DESENVOLVIMENTO SOCIAL	0.02.28	2.000,00		
1729.51.0.1.03	CRAS - PAIF	0.02.28	90.000,00		
1729.51.0.1.99	OUTRAS TRANSFERÊNCIAS DO ESTADOS - FMAS	0.02.28	10.000,00		
1729.52.0.0.00	TRANSFERÊNCIAS DE RECURSOS DESTINADOS A PROGRAMAS DE EDUCAÇÃO	0.000.000	30.000,00		
1729.52.0.1.00	TRANSFERÊNCIAS DE RECURSOS DESTINADOS A PROGRAMAS DE EDUCAÇÃO	0.000.000	30.000,00		
1729.52.0.1.01	PROGRAMA ESTADUAL DE TRANSPORTE ESCOLAR - CAMINHO DA ESCOLA	0.02.06	30.000,00		
1729.99.0.0.00	OUTRAS TRANSFERÊNCIAS DOS ESTADOS E DF	0.000.000	50.000,00		
1729.99.0.1.00	OUTRAS TRANSFERÊNCIAS DOS ESTADOS E DF -	0.01.00	50.000,00		



PORTAL DA TRANSPARENCIA MUNICIPAL
<https://cloud.it-solucoes.inf.br/transparencia/Municipal/download/23-20220105160014.pdf>
assinado por: idUser 83



PREFEITURA MUNICIPAL DE SALOÁ

PC SÃO VICENTE - CNPJ:11455714/0001-00

Anexo 02

Page 7

Orçamento Programa - Exercício de 2022

RECEITAS SEGUNDO AS CATEGORIAS ECONOMICAS



Documento Assinado Digitalmente por: RIVALDO ALVES DE SOUZA JUNIOR
Acesse em: <https://eceleitece.pe.gov.br/epp/validarDoc.seam> Código do documento: 9ceab6da-1954-47ae-a0a2-1711b0a89ab

Código	Especificação	F.R.	Desdobramento	SubCategoria Fonte	Categoria Econômica
	PRINCIPAL				
1750.00.0.0.00	TRANSFERÊNCIAS DE OUTRAS INSTITUIÇÕES PÚBLICAS	0.000.000		12.774.000,00	
1751.00.0.0.00	TRANSFERÊNCIAS DE RECURSOS DO FUNDO DE MANUTENÇÃO E DESENVOL	0.000.000	12.774.000,00		
1751.50.0.0.00	TRANSFERÊNCIAS DE RECURSOS DO FUNDO DE MANUTENÇÃO E DESENVOL	0.000.000	12.774.000,00		
1751.50.0.1.00	TRANSFERÊNCIAS DE RECURSOS DO FUNDO DE MANUTENÇÃO E DESENVOL	0.000.000	12.774.000,00		
1751.50.0.1.01	TRANSFERÊNCIAS DE RECURSOS DO FUNDEB - PRINCIPAL	0.05.05	12.774.000,00		
1900.00.0.0.00	OUTRAS RECEITAS CORRENTES	0.000.000		201.000,00	
1920.00.0.0.00	INDENIZAÇÕES, RESTITUIÇÕES E RESSARCIMENTOS	0.000.000		61.000,00	
1921.00.0.0.00	INDENIZAÇÕES	0.000.000	10.000,00		
1921.99.0.0.00	OUTRAS INDENIZAÇÕES	0.000.000	10.000,00		
1921.99.0.1.00	OUTRAS INDENIZAÇÕES - PRINCIPAL	0.000.000	10.000,00		
1921.99.0.1.01	INDENIZAÇÕES -ESPECIFICAS PARA ESTADOS/DF/MUNICIPIOS - PRINC	0.01.13	10.000,00		
1922.00.0.0.00	RESTITUIÇÕES	0.000.000	51.000,00		
1922.99.0.0.00	OUTRAS RESTITUIÇÕES	0.000.000	51.000,00		
1922.99.0.1.00	OUTRAS RESTITUIÇÕES - PRINCIPAL	0.000.000	51.000,00		
1922.99.0.1.01	OUTRAS RESTITUIÇÕES - (PM)	0.01.00	30.000,00		
1922.99.0.1.02	OUTRAS RESTITUIÇÕES - (FMS)	0.01.04	20.000,00		
1922.99.0.1.03	OUTRAS RESTITUIÇÕES - (FMAS)	0.01.00	1.000,00		
1990.00.0.0.00	DEMAIS RECEITAS CORRENTES	0.000.000		140.000,00	
1999.00.0.0.00	OUTRAS RECEITAS CORRENTES	0.000.000	140.000,00		
1999.03.0.0.00	COMPENSAÇÕES FINANCEIRAS ENTRE O REGIME GERAL E OS REGIMES P	0.000.000	115.000,00		
1999.03.0.1.00	COMPENSAÇÕES FINANCEIRAS ENTRE O REGIME GERAL E OS REGIMES P	0.000.000	100.000,00		
1999.03.0.1.01	COMPENSAÇÕES FINANCEIRAS ENTRE O RGPS E OS RPPS	0.01.13	100.000,00		
1999.03.0.2.00	COMPENSAÇÕES FINANCEIRAS ENTRE O REGIME GERAL E OS REGIMES P	0.000.000	15.000,00		
1999.03.0.2.01	COMPENSAÇÕES FINANCEIRAS ENTRE RGPS E RPPS - MULTAS E JUROS	0.01.13	15.000,00		
1999.99.0.0.00	OUTRAS RECEITAS	0.000.000	25.000,00		
1999.99.2.0.00	OUTRAS RECEITAS NÃO ARRECADADAS E NÃO PROJETADAS PELA RFB -	0.000.000	15.000,00		
1999.99.2.1.00	OUTRAS RECEITAS NÃO ARRECADADAS E NÃO PROJETADAS PELA RFB -	0.01.00	15.000,00		
1999.99.3.0.00	OUTRAS RECEITAS NÃO ARRECADADAS E NÃO PROJETADAS PELA RFB -	0.000.000	10.000,00		
1999.99.3.1.00	OUTRAS RECEITAS NÃO ARRECADADAS E NÃO PROJETADAS PELA RFB -	0.000.000	10.000,00		
1999.99.3.1.01	OUTRAS RECEITAS - PRIMÁRIAS - PRINCIPAL	0.01.13	10.000,00		
2000.00.0.0.00	RECEITAS DE CAPITAL	0.000.000			2.153.500,00
2200.00.0.0.00	ALIENAÇÃO DE BENS	0.000.000		500,00	
2210.00.0.0.00	ALIENAÇÃO DE BENS MÓVEIS	0.000.000		500,00	
2213.00.0.0.00	ALIENAÇÃO DE BENS MÓVEIS E SEMOVENTES	0.000.000	500,00		
2213.01.0.0.00	ALIENAÇÃO DE BENS MÓVEIS E SEMOVENTES	0.000.000	500,00		
2213.01.0.1.00	ALIENAÇÃO DE BENS MÓVEIS E SEMOVENTES - PRINCIPAL	0.01.66	500,00		
2400.00.0.0.00	TRANSFERÊNCIAS DE CAPITAL	0.000.000		2.153.000,00	
2410.00.0.0.00	TRANSFERÊNCIAS DA UNIÃO E DE SUAS ENTIDADES	0.000.000		2.037.000,00	
2411.00.0.0.00	TRANSFERÊNCIAS DE RECURSOS DO SISTEMA ÚNICO DE SAÚDE - SUS	0.000.000	236.000,00		
2411.50.0.0.00	TRANSFERÊNCIAS DE RECURSOS DO SISTEMA ÚNICO DE SAÚDE - SUS -	0.000.000	160.000,00		
2411.50.1.0.00	TRANSFERÊNCIAS DE RECURSOS DO BLOCO DE MANUTENÇÃO DAS AÇÕES	0.000.000	80.000,00		
2411.50.1.1.00	TRANSFERÊNCIAS DE RECURSOS DO BLOCO DE MANUTENÇÃO DAS AÇÕES	0.000.000	80.000,00		
2411.50.1.1.01	ESTRUTURAÇÃO DA REDE SERVIÇOS DE ATENÇÃO PRIMÁRIA DE SAÚDE	0.05.09	80.000,00		
2411.50.2.0.00	TRANSFERÊNCIAS DE RECURSOS DO BLOCO DE MANUTENÇÃO DAS AÇÕES	0.000.000	80.000,00		
2411.50.2.1.00	TRANSFERÊNCIAS DE RECURSOS DO BLOCO DE MANUTENÇÃO DAS AÇÕES	0.000.000	80.000,00		
2411.50.2.1.01	ESTRUTURAÇÃO DA UNIDADE DE ATENÇÃO ESPECIALIZADA EM SAÚDE	0.05.09	80.000,00		



PORTAL DA TRANSPARENCIA MUNICIPAL
<https://cloud.it-solucoes.inf.br/transparencia/Municipal/download/23-20220105160014.pdf>
assinado por: idUser 83



PREFEITURA MUNICIPAL DE SALOÁ

PC SÃO VICENTE - CNPJ:11455714/0001-00

Anexo 02

Page 8

Orçamento Programa - Exercício de 2022

RECEITAS SEGUNDO AS CATEGORIAS ECONOMICAS



Documento Assinado Digitalmente por: RIVALDO ALVES DE SOUZA JUNIOR
Acesse em: https://eceletrice.pe.gov.br/epp/validadoc.seam Código do documento: 9ceab6da-1954-47ae-a0a2-7111b0a89ab

Código	Especificação	F.R.	Desdobramento	SubCategoria Fonte	Categoria Econômica
2411.51.0.0.00	TRANSFERÊNCIAS DE RECURSOS DO SISTEMA ÚNICO DE SAÚDE - SUS -	0.000.000	76.000,00		
2411.51.1.0.00	TRANSFERÊNCIAS DE RECURSOS DO BLOCO DE ESTRUTURAÇÃO DA REDE	0.000.000	76.000,00		
2411.51.1.1.00	TRANSFERÊNCIAS DE RECURSOS DO BLOCO DE ESTRUTURAÇÃO DA REDE	0.000.000	76.000,00		
2411.51.1.1.01	TRANSFERÊNCIA DE RECURSOS BLOCO DE ESTRUT. DA REDE DE SAÚDE	0.05.09	76.000,00		
2412.00.0.0.00	TRANSFERÊNCIAS DE RECURSOS DO FUNDO NACIONAL DO DESENVOLVIME	0.000.000	150.000,00		
2412.50.0.0.00	TRANSFERÊNCIAS DE RECURSOS DESTINADOS A PROGRAMAS DE EDUCAÇÃO	0.000.000	150.000,00		
2412.50.9.0.00	OUTRAS TRANSFERÊNCIAS DESTINADAS A PROGRAMAS DE EDUCAÇÃO	0.000.000	150.000,00		
2412.50.9.1.00	OUTRAS TRANSFERÊNCIAS DESTINADAS A PROGRAMAS DE EDUCAÇÃO - P	0.000.000	150.000,00		
2412.50.9.1.01	OUTRAS TRANSFERÊNCIAS DEST. A PROGRAMAS DE EDUCAÇÃO	0.05.07	150.000,00		
2414.00.0.0.00	TRANSFERÊNCIAS DE CONVÊNIO DA UNIÃO E DE SUAS ENTIDADES	0.000.000	1.651.000,00		
2414.50.0.0.00	TRANSFERÊNCIAS DE CONVÊNIO DA UNIÃO PARA O SISTEMA ÚNICO DE	0.000.000	149.000,00		
2414.50.0.1.00	TRANSFERÊNCIAS DE CONVÊNIO DA UNIÃO PARA O SISTEMA ÚNICO DE	0.000.000	149.000,00		
2414.50.0.1.01	TRANSFERÊNCIAS DE CONV. DA UNIÃO P/ O SISTEMA ÚNICO DE SAÚDE	0.05.17	149.000,00		
2414.51.0.0.00	TRANSFERÊNCIAS DE CONVÊNIO DA UNIÃO DESTINADAS A PROGRAMAS	0.000.000	100.000,00		
2414.51.0.1.00	TRANSFERÊNCIAS DE CONVÊNIO DA UNIÃO DESTINADAS A PROGRAMAS	0.000.000	100.000,00		
2414.51.0.1.01	TRANSFERÊNCIAS DE CONV. DA UNIÃO-DESTINAD. PROG. DE EDUCAÇÃO	0.05.08	100.000,00		
2414.52.0.0.00	TRANSFERÊNCIAS DE CONVÊNIO DA UNIÃO DESTINADAS A PROGRAMAS	0.000.000	500.000,00		
2414.52.0.1.00	TRANSFERÊNCIAS DE CONVÊNIO DA UNIÃO DESTINADAS A PROGRAMAS	0.000.000	500.000,00		
2414.52.0.1.01	TRANSFERÊNCIAS DE CONV. DA UNIÃO-DEST. PROG.SANEAMENTO BÁSICO	0.05.81	500.000,00		
2414.54.0.0.00	TRANSFERÊNCIAS DE CONVÊNIO DA UNIÃO DESTINADAS A PROGRAMAS	0.000.000	50.000,00		
2414.54.0.1.00	TRANSFERÊNCIAS DE CONVÊNIO DA UNIÃO DESTINADAS A PROGRAMAS	0.000.000	50.000,00		
2414.54.0.1.01	TRANSF. CONV. UNIÃO - PROG. INFRA ESTRUTURA EM TRANSPORTE	0.05.81	50.000,00		
2414.99.0.0.00	OUTRAS TRANSFERÊNCIAS DE CONVÊNIO DA UNIÃO E DE SUAS ENTIDA	0.000.000	852.000,00		
2414.99.0.1.00	OUTRAS TRANSFERÊNCIAS DE CONVÊNIO DA UNIÃO E DE SUAS ENTIDA	0.000.000	852.000,00		
2414.99.0.1.01	OUTRAS TRANSFERÊNCIAS DE CONV. DA UNIÃO E DE SUAS ENTIDADES	0.05.81	852.000,00		
2420.00.0.0.00	TRANSFERÊNCIAS DOS ESTADOS E DO DISTRITO FEDERAL E DE SUAS E	0.000.000	116.000,00	116.000,00	
2422.00.0.0.00	TRANSFERÊNCIAS DE CONVÊNIO DOS ESTADOS E DF E DE SUAS ENTID	0.000.000	116.000,00		
2422.50.0.0.00	TRANSFERÊNCIAS DE CONVÊNIO DOS ESTADOS PARA O SISTEMA ÚNICO	0.000.000	16.000,00		
2422.50.0.1.00	TRANSFERÊNCIAS DE CONVÊNIO DOS ESTADOS PARA O SISTEMA ÚNICO	0.000.000	16.000,00		
2422.50.0.1.01	TRANSF. DE CONV. DOS ESTADOS PARA O SISTEMA ÚNICO DE SAÚDE	0.02.17	16.000,00		
2422.99.0.0.00	OUTRAS TRANSFERÊNCIAS DE CONVÊNIO DOS ESTADOS E DF E DE SUA	0.000.000	100.000,00		
2422.99.0.1.00	OUTRAS TRANSFERÊNCIAS DE CONVÊNIO DOS ESTADOS E DF E DE SUA	0.000.000	100.000,00		
2422.99.0.1.01	TRANSFERÊNCIAS DE CONVÊNIO DOS ESTADOS - FEM	0.02.81	50.000,00		
2422.99.0.1.99	OUTRAS TRANSFERÊNCIAS DE CONVÊNIO DOS ESTADOS	0.02.81	50.000,00		
9000.00.0.0.00	(R) DEDUÇÕES DA RECEITA	0.000.000			-5.264.800,00
9500.00.0.0.00	(R) DEDUÇÕES DO FUNDEB	0.000.000		-5.264.800,00	
9510.00.0.0.00	(R) DEDUÇÕES DO FUNDEB	0.000.000	-5.264.800,00		
9510.00.0.0.00	(R) DEDUÇÕES DO FUNDEB	0.000.000		-5.264.800,00	
9510.00.0.0.01	(R) DEDUÇÕES DO FUNDEB - FPM	0.01.00	-4.100.000,00		
9510.00.0.0.02	(R) DEDUÇÕES DO FUNDEB - ITR	0.01.00	-1.000,00		
9510.00.0.0.03	(R) DEDUÇÕES DO FUNDEB - ICMS	0.01.00	-1.000.000,00		
9510.00.0.0.04	(R) DEDUÇÕES DO FUNDEB - IPVA	0.01.00	-160.000,00		



PORTAL DA TRANSPARENCIA MUNICIPAL
https://cloud.iti-solucoes.inf.br/transparenciaMunicipal/download/23-20220105160014.pdf
assinado por: idUser 83



PREFEITURA MUNICIPAL DE SALOÁ

PC SÃO VICENTE - CNPJ:11455714/0001-00

Anexo 02

Page 9

Orçamento Programa - Exercício de 2022

RECEITAS SEGUNDO AS CATEGORIAS ECONOMICAS



Documento Assinado Digitalmente por: RIVALDO ALVES DE SOUZA JUNIOR
Acesse em: <https://eceleice.gov.br/epp/validarDoc.seam> Código do documento: 9eac6da-1954-47ae-a0a2-1711b0a889ab

Código	Especificação	F.R.	Desdobramento	SubCategoria Fonte	Categoria Econômica
9510.00.0.0.05	(R) DEDUÇÕES DO FUNDEB - IPI	0.01.00	-3.800,00		
Total das Receitas (exceto Intra-Orçamentárias)					53.599.000,00

7000.00.0.0.00	RECEITAS CORRENTES (INTRA)	0.000.000			5.301.000,00
7200.00.0.0.00	CONTRIBUIÇÕES (INTRA)	0.000.000		5.301.000,00	
7210.00.0.0.00	CONTRIBUIÇÕES SOCIAIS (INTRA)	0.000.000		5.301.000,00	
7215.00.0.0.00	CONTRIBUIÇÕES PARA REGIMES PRÓPRIOS DE F	0.000.000	5.301.000,00		
7215.02.0.0.00	CONTRIBUIÇÃO PATRONAL - SERVIDOR CIVIL (IN	0.000.000	3.901.000,00		
7215.02.1.0.00	CONTRIBUIÇÃO PATRONAL - SERVIDOR CIVIL ATI	0.000.000	3.901.000,00		
7215.02.1.1.00	CONTRIBUIÇÃO PATRONAL - SERVIDOR CIVIL ATI	0.000.000	3.887.000,00		
7215.02.1.1.01	CONTRIBUIÇÃO PATRONAL - PREFEITURA	0.01.13	3.300.000,00		
7215.02.1.1.02	CONTRIBUIÇÃO PATRONAL - FMS	0.01.13	550.000,00		
7215.02.1.1.03	CONTRIBUIÇÃO PATRONAL - FMAS	0.01.13	30.000,00		
7215.02.1.1.04	CONTRIBUIÇÃO PATRONAL - CÂMARA MUNICIPAL	0.01.13	3.000,00		
7215.02.1.1.05	CONTRIBUIÇÃO PATRONAL - LICENCIADOS	0.01.13	4.000,00		
7215.02.1.2.00	CONTRIBUIÇÃO PATRONAL - SERVIDOR CIVIL ATI	0.000.000	14.000,00		
7215.02.1.2.01	CONTRIBUIÇÃO PATRONAL ATIVO CIVIL - MULTAS	0.01.13	14.000,00		
7215.51.0.0.00	CONTRIBUIÇÃO PATRONAL - PARCELAMENTOS (IP	0.000.000	1.400.000,00		
7215.51.1.0.00	CONTRIBUIÇÃO PATRONAL - SERVIDOR CIVIL ATI'	0.000.000	1.400.000,00		
7215.51.1.1.00	CONTRIBUIÇÃO PATRONAL - SERVIDOR CIVIL ATI'	0.000.000	1.350.000,00		
7215.51.1.1.01	CONTRIBUIÇÃO PATRONAL - SERVIDOR CIVIL ATI'	0.01.13	1.350.000,00		
7215.51.1.2.00	CONTRIBUIÇÃO PATRONAL - SERVIDOR CIVIL ATI'	0.000.000	50.000,00		
7215.51.1.2.01	CONTRIB. PATRONAL-SERVIDOR CIVIL ATIVO-PAI	0.01.13	50.000,00		
Total das Receitas (Intra-Orçamentárias)					5.301.000,00

TOTALIZAÇÃO DAS RECEITAS POR CATEGORIA ECONOMICA

RECEITA CORRENTE 56.746.500,00

RECEITA DE CAPITAL 2.153.500,00

Total Geral das Receitas 58.900.000,00



PORTAL DA TRANSPARENCIA MUNICIPAL
<https://cloud.it-solucoes.inf.br/transparencia/Municipal/download/23-20220105160014.pdf>
assinado por: idUser 83



PREFEITURA MUNICIPAL DE SALOÁ

PC SÃO VICENTE - CNPJ:11455714/0001-00

Orçamento Programa - Exercício de 2022

TABELA EXPLICATIVA - EVOLUÇÃO DA DESPESA (Inc. III, Art. 22)

Page 1

Codigo	Discriminação	DESPESA		
		Realizada 2020	Fixada 2021	Prevista 2022
DESPESAS CORRENTES				
3 1	PESSOAL E ENCARGOS SOCIAIS	34.127.183,39	35.091.200,00	34.813.200,00
3 2	JUROS E ENCARGOS DA DÍVIDA	43.628,25	65.000,00	163.000,00
3 3	OUTRAS DESPESAS CORRENTES	11.863.509,31	14.285.000,00	13.932.600,00
	Sub Total	46.034.320,95	49.441.200,00	48.908.800,00
DESPESAS DE CAPITAL				
4 4	INVESTIMENTOS	7.297.779,11	13.284.800,00	7.911.500,00
4 5	INVERSÕES FINANCEIRAS		20.000,00	20.000,00
4 6	AMORTIZAÇÃO DA DÍVIDA	1.566.558,21	1.507.000,00	1.558.000,00
	Sub Total	8.864.337,32	14.811.800,00	9.489.500,00
RESERVA DE CONTINGÊNCIA				
9 9	RESERVA DE CONTINGÊNCIA		1.002.000,00	501.700,00
	Sub Total	0,00	1.002.000,00	501.700,00
	TOTAL	54.898.658,27	65.255.000,00	58.900.000,00



Documento Assinado Digitalmente por: RIVALDO ALVES DE SOUZA JUNIOR
Acesse em: <https://eccc.tce.pe.gov.br/epp/validaDoc.seam> Código do documento: 9ceab6da-1954-47ae-a0a2-7f11b0a89ab



PORTAL DA TRANSPARENCIA MUNICIPAL
<https://cloud.it-solucoes.inf.br/transparencia/Municipal/download/23-20220105160014.pdf>
assinado por: idUser 83



PREFEITURA MUNICIPAL DE SALOÁ

PC SÃO VICENTE - CNPJ:11455714/0001-00

Orçamento Programa - Exercício de 2022



Documento Assinado Digitalmente por: RIVALDO ALVES DE SOUZA JUNIOR
Acesse em: https://steice.pe.gov.br/ep/validaDoc.seam?codigo_documento=9ceab6da-1954-47ae-80a2-f711b0a894b

Página 1

TABELA EXPLICATIVA - DEMONSTRAÇÃO DA DESPESA POR PROGRAMA

Código	Discriminação	Valor
0000	AMORTIZAÇÃO DE DÍVIDAS CONTRATADAS	3.102.000,00
0001	ATIVIDADES LEGISLATIVAS	1.764.000,00
0004	SUPERVISÃO E COORDENAÇÃO SUPERIOR	830.000,00
0005	DIVULGAÇÃO OFICIAL	31.000,00
0006	DEFESA DO INTERESSE PÚBLICO	99.000,00
0007	GESTÃO ADMINISTRATIVA DOS ÓRGÃOS DO GOVERNO	14.806.100,00
0008	GESTÃO FINANCEIRA E ORÇAMENTÁRIA	141.000,00
0009	CAPACITAÇÃO DE RECURSOS HUMANOS	2.000,00
0010	GESTÃO DOS SERVIÇOS DE CONTROLE	44.000,00
0011	GESTÃO DA RECEITA MUNICIPAL	66.000,00
0012	PROTEÇÃO DE APOIO AO IDOSO	12.000,00
0014	PROMOÇÃO DOS DIREITOS DA CRIANÇA E DO ADOLESCENTE	647.500,00
0015	PROTEÇÃO SOCIAL BÁSICA	603.100,00
0016	PROTEÇÃO SOCIAL ESPECIAL DE MÉDIA COMPLEXIDADE	105.300,00
0017	GESTÃO DESCENTRALIZADA SUAS	52.500,00
0018	GESTÃO DESCENTRALIZADA DO PROGRAMA BOLSA FAMILIA IGDPBF	148.100,00
0020	BENEFÍCIOS SOCIOASSISTENCIAIS	5.000,00
0022	ASSISTÊNCIA SOCIAL GERAL	56.000,00
0023	CONCESSÃO DE BENEFÍCIOS EVENTUAIS	132.000,00
0027	PROMOÇÃO DA SAÚDE	6.061.800,00
0028	ASSISTÊNCIA MÉDICA AMBULATORIAL	404.500,00
0029	ASSISTÊNCIA MÉDICA HOSPITALAR	4.551.400,00
0030	FISCALIZAÇÃO E INSPEÇÃO SANITÁRIA	228.700,00
0031	CONTROLE E ERRADICAÇÃO DAS DOENÇAS TRANSMISSÍVEIS	161.700,00
0033	ALIMENTAÇÃO SUPLEMENTAR PARA ESTUDANTES	1.107.900,00
0037	DESENVOLVIMENTO DO ENSINO FUNDAMENTAL	17.098.000,00
0038	FORMAÇÃO PEDAGÓGICA	20.000,00
0039	DESENVOLVIMENTO DO ENSINO DA CRIANÇA	1.101.700,00
0040	DESENVOLVIMENTO DO ENSINO PARA ERRADICAÇÃO DO ANALFABETISMO	169.200,00
0042	PROMOÇÃO E DIFUSÃO DA CULTURA LOCAL	89.300,00
0045	IMPLANTAÇÃO DA INFRAESTRUTURA DA CIDADE	2.094.500,00
0046	LIMPEZA PÚBLICA	848.000,00
0047	ILUMINAÇÃO PÚBLICA	105.000,00
0048	PRAÇAS PARQUES E JARDINS	200.000,00
0057	IMPLANTAÇÃO DE SANEAMENTO BÁSICO URBANO	320.000,00
0059	DEFESA CONTRA AS SECAS	130.000,00
0060	PROTEÇÃO AO MEIO AMBIENTE	103.000,00
0063	FORTALECIMENTO DA PRODUÇÃO AGRÍCOLA	157.000,00
0067	PROMOÇÃO DO COMÉRCIO DE PRODUTOS AGRÍCOLAS	250.000,00
0072	IMPLANTAÇÃO E MELHORAMENTO DAS ESTRADAS MUNICIPAIS	325.000,00
0074	DESENVOLVIMENTO DO DESPORTO AMADOR	210.000,00
0080	TRANSFERÊNCIAS FINANCEIRAS PARA CONSÓRCIOS PÚBLICOS	15.000,00
9999	RESERVA DE CONTIGÊNCIA	501.700,00
	TOTAL	58.900.000,00



PORTAL DA TRANSPARENCIA MUNICIPAL
<https://cloud.it-solucoes.inf.br/transparenciaMunicipal/download/23-20220105160014.pdf>
assinado por: idUser 83



PREFEITURA MUNICIPAL DE SALOÁ

PC SÃO VICENTE - CNPJ:11455714/0001-00

Orçamento Programa - Exercício de 2022



Documento Assinado Digitalmente por: RIVALDO ALVES DE SOUZA JUNIOR
Acesse em: <https://ecccce.org.br/portal-da-transparencia-municipal/download/23-20220105160014.pdf>

TABELA EXPLICATIVA - RELAÇÃO DE PROJETOS

Código	Discriminação	Valor
1001	AQUISIÇÃO DE VEÍCULOS	35.000,00
1002	EDIFICAÇÕES PARA O LEGISLATIVO MUNICIPAL	25.000,00
1003	CONSTRUÇÃO AMPLIAÇÃO E RECUPERAÇÃO DE PRÉDIOS PÚBLICOS	510.000,00
1004	CONSTRUÇÃO DA SEDE DO CRAS	50.000,00
1005	AQUISIÇÃO DE VEÍCULO PARA A ATENÇÃO PRIMÁRIA	50.000,00
1006	CONSTRUÇÃO AMPLIAÇÃO E RECUPERAÇÃO DE POSTOS DE SAÚDE	110.000,00
1007	AQUISIÇÃO DE MÓVEIS E EQUIPAMENTOS PARA AS UNIDADES DE SAÚDE	100.000,00
1008	AQUISIÇÃO DE EQUIPAMENTOS PARA UNIDADES DE ATENÇÃO ESPECIALIZADA EM SAÚDE	30.000,00
1009	AQUISIÇÃO DE VEÍCULOS E AMBULÂNCIAS	216.500,00
1010	AMPLIAÇÃO E REFORMA DO HOSPITAL DO MUNICÍPIO	1.070.000,00
1011	AQUISIÇÃO DE MÓVEIS E EQUIPAMENTOS ESCOLARES	50.000,00
1012	CONSTRUÇÃO DE ESCOLAS NA SEDE POVOADOS E ZONA RURAL DO MUNICÍPIO	580.000,00
1013	AMPLIAÇÃO E RECUPERAÇÃO DE ESCOLAS NA SEDE POVOADOS E ZONA RURAL DO MUNICÍPIO	603.000,00
1014	AQUISIÇÃO DE MÓVEIS E EQUIPAMENTOS ESCOLARES	142.000,00
1015	AMPLIAÇÃO RECUPERAÇÃO E REFORMA DE ESCOLAS DA EDUCAÇÃO BÁSICA	130.000,00
1016	CONSTRUÇÃO DE ESCOLAS DA EDUCAÇÃO BÁSICA	150.000,00
1017	CONSTRUÇÃO DO PORTAL DA ENTRADA DA CIDADE	100.000,00
1018	PAVIMENTAÇÃO EM PARALELEPÍEDOS E MEIO-FIO GRANÍTICOS	520.000,00
1019	RECUPERAÇÃO DE CALÇAMENTO NA CIDADE VILAS E POVOADOS	100.000,00
1020	CONSTRUÇÃO DE MEIO FIO EM DIVERSAS RUAS DA CIDADE VILAS E POVOADOS	50.000,00
1021	IMPLANTAÇÃO DE PAVIMENTAÇÃO ASFÁLTICA NA SEDE DO MUNICÍPIO	1.000.000,00
1022	CONSTRUÇÃO DO CEMITÉRIO	125.000,00
1023	CONSTRUÇÃO E REFORMA DE PRAÇAS NAS VILAS, POVOADOS E SEDE DO MUNICÍPIO	200.000,00
1024	CONSTRUÇÃO DE PAVIMENTAÇÃO EM PARALELEPÍEDOS NO MUNICÍPIO	199.500,00
1025	CONSTRUÇÃO DE ESGOTAMENTO SANITARIOS NO MUNICÍPIO	250.000,00
1026	RECUPERAÇÃO DE ESGOTOS NAS VILAS POVOADOS E SEDE DO MUNICÍPIO	50.000,00
1027	CONSTRUÇÃO DE GALERIAS PARA DRENAGEM DE ÁGUAS PLUVIAIS NA CIDADE	20.000,00
1028	IMPLANTAÇÃO DE SISTEMAS DE ABASTECIMENTO DE ÁGUA	110.000,00
1029	PERFURAÇÃO DE POÇOS	20.000,00
1030	REFORMA E RECUPERAÇÃO DO MATADOURO PÚBLICO	50.000,00
1031	CONSTRUÇÃO DO MATADOURO PÚBLICO	200.000,00
1032	RECUPERAÇÃO DE ESTRADAS VICINAIS	325.000,00
1033	CONSTRUÇÃO DE QUADRAS	100.000,00
1034	REFORMA DE CAMPOS DE FUTEBOL NO MUNICÍPIO	100.000,00
Total		7.371.000,00



PORTAL DA TRANSPARENCIA MUNICIPAL
<https://cloud.it-solucoes.inf.br/transparenciaMunicipal/download/23-20220105160014.pdf>
assinado por: idUser 83



PREFEITURA MUNICIPAL DE SALOÁ

PC SÃO VICENTE - CNPJ:11455714/0001-00

Orçamento Programa - Exercício de 2022



Documento Assinado Digitalmente por: RIVALDO ALVES DE SOUZA JUNIOR
Acesse em: <https://portalda.transparencia.municipal/download/23-20220105160014.pdf>

TABELA EXPLICATIVA - RELAÇÃO DE ATIVIDADES

Código	Discriminação	Valor
2001	TREINAMENTO E CAPACITAÇÃO DE SERVIDORES E VEREADORES	14.000,00
2002	MANUTENÇÃO DO LEGISLATIVO MUNICIPAL	592.000,00
2003	MANUTENÇÃO DAS ATIVIDADES DE CERIMONIAL	6.000,00
2004	PAGAMENTO DOS SUBSÍDIOS DOS VEREADORES	1.067.000,00
2005	CONTROLE INTERNO DO LEGISLATIVO	15.000,00
2006	MANUTENÇÃO DAS ATIVIDADES DO GABINETE DO PREFEITO	759.000,00
2007	MANUTENÇÃO DA CONTRIBUIÇÃO PARA O IBAM CODEAM AMUPE E CMN	47.000,00
2008	DIVULGAÇÃO DE PROGRAMAS OBRAS SERVIÇOS E PUBLICIDADE DOS ATOS ADMINISTRATIVOS	31.000,00
2009	MANUTENÇÃO DA PROCURADORIA MUNICIPAL	99.000,00
2010	MANUTENÇÃO DAS ATIVIDADES DA COORDENADORIA DA MULHER	8.000,00
2011	MANUTENÇÃO DAS ATIVIDADES DO CERIMONIAL	6.000,00
2012	MANUTENÇÃO DAS ATIVIDADES DO CONSELHO DA MULHER	8.000,00
2013	MANUTENÇÃO DAS ATIVIDADES DA SECRETARIA DE GOVERNO E ARTICULACAO	222.000,00
2014	MANUTENÇÃO DAS ATIVIDADES DO PORTAL DE TRANSPARÊNCIA	16.000,00
2015	MANUTENÇÃO DAS ATIVIDADES DESENVOLVIDAS PELA SECRETARIA DE ADMINISTRAÇÃO	1.544.000,00
2016	MANUTENÇÃO DAS ATIVIDADES DE ASSESSORAMENTO	204.000,00
2017	MANUTENÇÃO COORDENAÇÃO E CONTROLE DOS SERVIÇOS DO DEPARTAMENTO DE RECURSOS	71.000,00
2018	MANUTENÇÃO DAS ATIVIDADES DE COORDENAÇÃO E CONTROLE DA SECRETARIA DE FINANÇAS	251.000,00
2019	MANUTENÇÃO DAS ATIVIDADES DESENVOLVIDAS PELO FUNDO DE DESENVOLVIMENTO DE SALOÁ FNDS	13.000,00
2020	MANUTENÇÃO DAS ATIVIDADES DE COORDENAÇÃO CONTROLE DOS SERV DA SECRETARIA DE AÇÃO SOCIAL E CIDADANIA	497.600,00
2021	MANUTENÇÃO DAS ATIVIDADES E COORDENAÇÃO E CONTROLE DOS SERV. DA SECRETARIA DE SAÚDE	21.000,00
2022	MANUTENÇÃO DOS SERVIÇOS ADMINISTRATIVOS DO FUNDO MUNICIPAL DE SAÚDE	902.000,00
2023	MANUTENÇÃO DAS ATIVIDADES DESENVOLVIDAS PELA SECRETARIA DE EDUCAÇÃO	491.000,00
2024	DESENVOLVIDA DAS ATIVIDADES DESENVOLVIDAS PELA DEPARTAMENTO DE VIAÇÃO OBRAS	418.000,00
2025	MANUTENÇÃO DAS ATIVIDADES DO DEPARTAMENTO DE TRANSPORTE E TRÂNSITO	13.000,00
2026	MANUTENÇÃO DAS ATIVIDADES DE COORDENAÇÃO E CONTROLE DOS SERVIÇOS DA SECRETARIA DE AGRICULTURA	1.273.000,00
2027	CAPACITAÇÃO DE SERVIDORES PÚBLICOS	2.000,00
2028	MANUTENÇÃO COORDENAÇÃO E CONTROLE DAS ATIVIDADES FINANCEIRAS ORÇAMENTARIA	141.000,00
2029	MANUTENÇÃO E COORDENAÇÃO DOS SERVIÇOS DO CONTROLE INTERNO	44.000,00
2030	MANUTENÇÃO DAS ATIVIDADES DO DEPARTAMENTO DE ADMINISTRAÇÃO TRIBUTÁRIA	35.000,00
2031	MANUTENÇÃO,COORDENAÇÃO E CONTROLE DAS ATIV. DE FISCALIZAÇÃO E ARRECADAÇÃO	31.000,00
2032	MANUTENÇÃO DO DEPARTAMENTO DE AÇÃO COMUNITÁRIA	16.000,00
2033	MANUTENÇÃO COORDENAÇÃO E CONTROLE DAS ATIVIDADES DOS CONSELHOS TUTELAR	28.500,00
2034	REALIZAÇÃO DE CONFERÊNCIAS MUNICIPAIS DE ASSISTÊNCIA SOCIAL	7.000,00
2035	MANUTENÇÃO COORDENAÇÃO E CONTROLE DAS ATIVIDADES A CARGO DE FUNDO MUNICIPAL	362.000,00
2036	MANUTENÇÃO DAS ATIVIDADES DO CONSELHO DO IDOSO	12.000,00
2037	MANUTENÇÃO DAS AÇÕES DE PROTEÇÃO SOCIAL BÁSICA PARA PESSOA IDOSA	8.000,00
2038	MANUTENÇÃO DAS AÇÕES DE PROTEÇÃO SOCIAL BÁSICA PARA PESSOAS PORTADOR DE DEFICIÊNCIA	5.000,00
2039	MANUTENÇÃO DAS ATIVIDADES ADMINISTRATIVAS DO FUNDO MUNICIPAL DA CRIANÇAS	239.100,00
2040	MANUTENÇÃO DE CURSOS PROFISSIONALIZANTES	13.000,00



PORTAL DA TRANSPARENCIA MUNICIPAL
<https://cloud.it-solucoes.inf.br/transparenciaMunicipal/download/23-20220105160014.pdf>
assinado por: idUser 83



PREFEITURA MUNICIPAL DE SALOÁ

PC SÃO VICENTE - CNPJ:11455714/0001-00

Orçamento Programa - Exercício de 2022



Documento Assinado Digitalmente por: RIVALDO ALVES DE SOUZA JUNIOR
Acesse em: <https://portal.da.transparencia.municipal.gov.br/portal-da-transparencia-municipal/download/23-20220105160014.pdf>

TABELA EXPLICATIVA - RELAÇÃO DE ATIVIDADES

Código	Discriminação	Valor
2041	MANUTENÇÃO DE PROGRAMAS DE ESTÁGIOS REMUNERADOS	30.000,00
2042	APOIO AO ADOLESCENTE EM SITUAÇÃO DE RISCO	110.000,00
2043	MANUTENÇÃO DAS ATIVIDADES DESENVOLVIDAS PARA APOIO A CRIANÇA E AO ADOLESCENTE	174.400,00
2044	MANUTENÇÃO DAS ATIVIDADES DO PROGRAMA SÓCIO EDUCATIVO EM MEIO ABERTO	53.000,00
2045	MANUTENÇÃO DO CONSELHO MUNICIPAL DE DEFESA DOS DIREITOS DA CRIANÇA E DO ADOLESCENTE	28.000,00
2046	MANUTENÇÃO DAS ATIVIDADES DO BPC ESCOLA	8.000,00
2047	MANUTENÇÃO DO SERVIÇO DE CONVIVÊNCIA E FORTALECIMENTO DE VÍNCULOS - SCF	187.000,00
2048	MANUTENÇÃO DAS ATIVIDADES DO CENTRO DE REFERÊNCIA DA ASSISTÊNCIA SOCIAL - CRAS/PAIF	192.500,00
2049	MANUTENÇÃO DAS ATIVIDADES DO PROGRAMA PRIMEIRA INFÂNCIA CRIANÇA FELIZ	152.600,00
2050	MANUTENÇÃO DAS ATIVIDADES DO CENTRO DE REFERÊNCIA ESPECIAL DA ASSISTÊNCIA SOCIAL CREAS/PAEFI	105.300,00
2051	MANUTENÇÃO DAS AÇÕES DE APRIMORAMENTO DO ÍNDICE DE GESTÃO DESCENTRALIZADA	52.500,00
2052	MANUTENÇÃO DA GESTÃO DESCENTRALIZADA DO PROGRAMA BOLSA FAMÍLIA IGDPBF	148.100,00
2053	DISTRIBUIÇÃO DE MATERIAL PARA RECUPERAÇÃO DE MORADIA	5.000,00
2054	MANUTENÇÃO DAS AÇÕES PARA MELHORIA DA QUALIDADE DE VIDA DA POPULAÇÃO CARENTE	26.000,00
2055	DISTRIBUIÇÃO DE CESTAS BÁSICAS COM FAMÍLIAS CARENTES	30.000,00
2056	REALIZAÇÃO DE SEPULTAMENTO DE PESSOAS CARENTES NO MUNICÍPIO	42.000,00
2057	AUXÍLIO FINANCEIRO PARA ATENDIMENTO DE VULNERABILIDADE TEMPORÁRIA	80.000,00
2058	ASSISTÊNCIA A NATALIDADE	5.000,00
2059	ATENDIMENTO AS VÍTIMAS DE CALAMIDADE PÚBLICA	5.000,00
2060	MANUTENÇÃO DAS ATIVIDADES ADMINISTRATIVAS DO INSTITUTO PREVIDENCIÁRIO	234.000,00
2061	PAGAMENTO DE BENEFÍCIOS A APOSENTADOS E PENSIONISTAS	6.380.000,00
2062	MANUTENÇÃO DE NÚCLEO DE APOIO A SAÚDE DA FAMÍLIA - NASF	140.900,00
2063	MANUTENÇÃO DO PROGRAMA ACADEMIA DA SAÚDE	39.500,00
2064	MANUTENÇÃO COORDENAÇÃO E CONTROLE DOS SERVIÇOS DE SAÚDE	716.500,00
2065	REALIZAÇÕES DE CONVÊNIO COM A FUNDAÇÃO IMP E HOSPITAL DO CÂNCER	10.000,00
2066	MANUTENÇÃO DAS ATIVIDADES DAS UNIDADES BÁSICAS DE SAÚDE UBS	659.600,00
2067	MANUTENÇÃO DO PROGRAMA DE SAÚDE BUCAL	551.900,00
2068	MANUTENÇÃO DO PROGRAMA DE MELHORIA DO ACESSO E DA QUALIDADE DA ATENÇÃO BÁSICA	182.600,00
2069	REALIZAÇÃO DE EXAMES MÉDICOS ATRAVÉS DE CONSORCIO CODEAM	15.000,00
2070	MANUTENÇÃO DO CENTRO DE ESPECIALIDADES ODONTOLÓGICAS - CEO	351.600,00
2071	MANUTENÇÃO DO PROGRAMA DE SAÚDE DA FAMÍLIA - PSF	1.413.900,00
2072	MANUTENÇÃO DO CENTRO DE ATENÇÃO PSICOSSOCIAL - CAPS	441.600,00
2073	MANUTENÇÃO E AMPLIAÇÃO DAS AÇÕES DO PROGRAMA DE AGENTES COMUNITÁRIOS DE SAÚDE	973.700,00
2074	IMPLANTAÇÃO E MANUTENÇÃO DO LABORATÓRIO DE PRÓTESE DENTÁRIA	60.000,00
2075	REALIZAÇÃO DE CAMPANHAS DE VACINAÇÃO	18.000,00
2076	MANUTENÇÃO DO PROGRAMA SAÚDE NA ESCOLA	9.000,00
2077	MANUTENÇÃO DO PROGRAMA DE FARMÁCIA BÁSICA	168.000,00
2078	MANUTENÇÃO DO PROGRAMA MAIS MÉDICOS PARA O BRASIL	50.000,00
2079	MANUTENÇÃO DE TRATAMENTO DE SAÚDE FORA DO DOMICÍLIO - TFD	12.000,00
2080	MANUTENÇÃO DO SAMU	352.500,00
2081	TRANSFERÊNCIA FINANCEIRA AO ESTADO PARA O COFINANCIAMENTO DA UPAE - GARANHUNS	10.000,00
2082	MANUTENÇÃO DOS SERVIÇOS HOSPITALARES	3.264.900,00
2083	MANUTENÇÃO DOS SERVIÇOS DE VIGILÂNCIA EM SAÚDE	228.700,00
2084	AÇÕES EMERGENCIAIS DE SAÚDE PÚBLICA DECORRENTES DO ENFRENTAMENTO DA COVID	161.700,00



PORTAL DA TRANSPARENCIA MUNICIPAL
<https://cloud.it-solucoes.inf.br/transparenciaMunicipal/download/23-20220105160014.pdf>
assinado por: idUser 83



PREFEITURA MUNICIPAL DE SALOÁ

PC SÃO VICENTE - CNPJ:11455714/0001-00

Orçamento Programa - Exercício de 2022



Documento Assinado Digitalmente por: RIVALDO ALVES DE SOUZA JUNIOR
Acesse em: <https://portalda.transparencia.municipal/download/23-20220105160014.pdf>

TABELA EXPLICATIVA - RELAÇÃO DE ATIVIDADES

Código	Discriminação	Valor
2085	MANUTENÇÃO DA DISTRIBUIÇÃO DE MERENDA ESCOLAR	1.107.900,00
2086	MANUTENÇÃO DO TRANSPORTE ESCOLAR UNIVERSITÁRIO	20.000,00
2087	MANUTENÇÃO DAS ATIVIDADES DA EDUCACAO INFANTIL	70.000,00
2088	MANUTENÇÃO DOS PROFISSIONAIS DO MAGISTÉRIO - EDUCAÇÃO INFANTIL-CRECHE	367.000,00
2089	MANUTENÇÃO DAS ATIVIDADES DA EDUCAÇÃO INFANTIL	356.100,00
2090	MANUTENÇÃO DOS PROFISSIONAIS DO MAGISTÉRIO - EDUCAÇÃO INFANTIL - PRÉ-ESCOLA	308.600,00
2091	MANUTENÇÃO DO PROGRAMA DE EDUCAÇÃO DE JOVENS E ADULTOS PARA ERRADICAÇÃO DO ANALFABETISMO	43.500,00
2092	MANUTENÇÃO DO PROGRAMA DE EDUCAÇÃO DE JOVENS E ADULTOS PARA ERRADICAÇÃO DO ANALFABETISMO	86.000,00
2093	MANUTENÇÃO DOS PROFISSIONAIS DO MAGISTÉRIO-EDUCAÇÃO DE JOVENS E ADULTOS	39.700,00
2094	CAPACITAÇÃO PERMANENTE PARA OS PROFISSIONAIS DA REDE MUNICIPAL DE ENSINO	32.000,00
2095	MANUTENÇÃO DO PROGRAMA A CAMINHO DA ESCOLA	10.200,00
2096	MANUTENÇÃO DAS ATIVIDADES CUSTEADAS PELO PROGRAMA SALÁRIO EDUCAÇÃO	167.000,00
2097	MANUTENÇÃO DO TRANSPORTE ESCOLAR - PNATE	50.000,00
2098	MANUTENÇÃO DO TRANSPORTE ESCOLAR	43.000,00
2099	MANUTENÇÃO DO TRANSPORTE ESCOLAR NO MUNICÍPIO	110.000,00
2100	EXECUÇÃO DO PROGRAMA DINHEIRO DIRETO NA ESCOLA PDDE	5.000,00
2101	MANUTENÇÃO DAS ATIVIDADES DE APOIO AO DESENVOLVIMENTO DA EDUCACAO BÁSICO	902.700,00
2102	DISTRIBUIÇÃO DE FARDAMENTO ESCOLAR E MATERIAL DIDÁTICO PARA O ALUNO	248.500,00
2103	MANUTENÇÃO DAS ATIVIDADES DA EDUCAÇÃO BÁSICA A CARGO DO FUNDEB	3.789.600,00
2104	MANUTENÇÃO DO PAGAMENTO DOS PROFISSIONAIS DO MAGISTÉRIO	10.085.000,00
2105	MANUTENÇÃO COORDENAÇÃO E CONTROLE DA SECRETARIA DE CULTURA	41.000,00
2106	MANUTENÇÃO COORDENAÇÃO E CONTROLE DOS SERVIÇOS DE DIFUSÃO CULTURAL	14.300,00
2107	PROMOÇÃO E PATROCÍNIO DE FESTIVIDADES CÍVICAS TRADICIONAIS FOLCLORICAS	75.000,00
2108	MANUTENÇÃO DAS ATIVIDADES DE COORDENAÇÃO E CONTROLE DA SEC DE INFRA ESTRUTURA	1.205.000,00
2109	MANUTENÇÃO DOS SERVIÇOS DE LIMPEZA PÚBLICA	848.000,00
2110	MANUTENÇÃO DOS SERVIÇOS DE ILUMINAÇÃO PÚBLICA	105.000,00
2111	MANUTENÇÃO DA SECRETARIA DE DESENVOLVIMENTO ECONÔMICO TURISMO E MEIO AMBIENTE	78.000,00
2112	MANUTENÇÃO DO ATERRO SANITÁRIO EM CONSÓRCIO	19.000,00
2113	MANUTENÇÃO COORDENAÇÃO CONTROLE DO DEPARTAMENTO DE GESTÃO AMBIENTAL	6.000,00
2114	MANUTENÇÃO DO MATADOURO PÚBLICO	15.000,00
2115	DISTRIBUIÇÃO GRATUITA DE SEMENTES E MUDAS PARA O PLANTIO	5.000,00
2116	ARAÇÃO DE TERRA PARA PEQUENOS AGRICULTORES	152.000,00
2117	IMPLANTAÇÃO DO PROGRAMA CIDADE DIGITAL	8.000,00
2118	MANUTENÇÃO COORDENAÇÃO CONTROLE DA SECRETARIA E ESPORTES E LAZER	80.000,00
2119	MANUTENÇÃO DAS ATIVIDADES DE APOIO PARA O DESENVOLVIMENTO DO ESPORTE AMADOR	10.000,00
2120	CONTRIBUIÇÃO COMPLEMENTAR PARA COBERTURA DO DÁFICIT TÉCNICO DO RPPS	3.000,00
2121	PAGAMENTO DE PRECATÓRIOS JUDICIÁRIOS	5.000,00
2122	CONTRIBUIÇÃO DO MUNICÍPIO PARA O PASEP	589.000,00
2123	ENCARGOS COM INSTITUTOS DE PREVIDÊNCIA	800.000,00
2124	PAGAMENTO DE INDENIZAÇÕES	2.000,00



PORTAL DA TRANSPARENCIA MUNICIPAL
<https://cloud.it-solucoes.inf.br/transparenciaMunicipal/download/23-20220105160014.pdf>
assinado por: idUser 83



PREFEITURA MUNICIPAL DE SALOÁ

PC SÃO VICENTE - CNPJ:11455714/0001-00

Orçamento Programa - Exercício de 2022

Documento Assinado Digitalmente por: RIVALDO ALVES DE SOUZA JUNIOR
Acesse em: <https://efeece.pe.gov.br/epp/validaDoc.seam> Código do documento: 9ceab6da-1954-47ae-40a2-f711b0aa89ab

Página 4

TABELA EXPLICATIVA - RELAÇÃO DE ATIVIDADES

Código	Discriminação	Valor
	Total	49.314.300,00



PORTAL DA TRANSPARENCIA MUNICIPAL
<https://cloud.it-solucoes.inf.br/transparenciaMunicipal/download/23-20220105160014.pdf>
assinado por: idUser 83



PREFEITURA MUNICIPAL DE SALOÁ

PC SÃO VICENTE - CNPJ:11455714/0001-00

Orçamento Programa - Exercício de 2022

Anexo 02

Page 1



NATUREZA DA DESPESA - CONSOLIDAÇÃO GERAL

Código	Especificação	Elemento	Modalidade	Grupo	Categoria Econômica
30.00.00	DESPESAS CORRENTES				48.908.800,00
31.00.00	PESSOAL E ENCARGOS SOCIAIS			34.813.200,00	
31.90.00	APLICAÇÕES DIRETAS		30.016.100,00		
31.90.01	APOSENTADORIAS, RESERVA REMUNERADA E REFORMAS	6.000.000,00			
31.90.03	PENSOES	350.000,00			
31.90.04	CONTRATAÇÃO POR TEMPO DETERMINADO	8.125.600,00			
31.90.11	VENCIMENTOS E VANTAGENS FIXAS - PESSOAL CIVIL	13.699.500,00			
31.90.13	OBRIGAÇÕES PATRONAIS	1.775.000,00			
31.90.16	OUTRAS DESPESAS VARIÁVEIS - PESSOAL CIVIL	32.000,00			
31.90.91	SENTENÇAS JUDICIAIS	10.000,00			
	DESPESAS DE EXERCÍCIOS ANTERIORES	22.000,00			
	RESSARCIMENTO DE DESPESAS DE PESSOAL REQUISITADO	2.000,00			
	APLICAÇÕES DIRETAS- INTRA-ORÇAMENTÁRIAS		4.797.100,00		
	OBRIGAÇÕES PATRONAIS	4.797.100,00			
	JUROS E ENCARGOS DA DÍVIDA			163.000,00	
	APLICAÇÕES DIRETAS		157.000,00		
	JUROS SOBRE A DÍVIDA POR CONTRATO	157.000,00			
	APLICAÇÕES DIRETAS- INTRA-ORÇAMENTÁRIAS		6.000,00		
	JUROS SOBRE A DÍVIDA POR CONTRATO	5.000,00			
	OUTROS ENCARGOS SOBRE A DÍVIDA POR CONTRATO	1.000,00			
	OUTRAS DESPESAS CORRENTES			13.932.600,00	
	TRANSFERÊNCIAS A ESTADOS E AO DISTRITO FEDERAL		25.000,00		
	CONTRIBUIÇÕES	25.000,00			
33.00.00	APLICAÇÕES DIRETAS		13.904.600,00		
33.00.01	OUTROS BENEFÍCIOS ASSISTENCIAIS DO SERVIDOR E DO MILITAR	2.000,00			
33.00.02	DIÁRIAS - CIVIL	124.500,00			
33.00.03	MATERIAL DE CONSUMO	5.509.200,00			
33.00.04	PREMIAÇÕES CULTURAIS, ARTÍSTICAS, CIENTÍFICAS, DESPORTIVAS E	7.000,00			
33.00.05	MATERIAL, BEM OU SERVIÇO PARA DISTRIBUIÇÃO GRATUITA	708.500,00			
33.00.06	PASSAGENS E DESPESAS COM LOCOMOÇÃO	2.000,00			
33.00.07	SERVIÇOS DE CONSULTORIA	625.000,00			
33.00.08	OUTROS SERVIÇOS DE TERCEIROS - PESSOA FÍSICA	1.213.900,00			
33.00.09	OUTROS SERVIÇOS DE TERCEIROS - PESSOA JURÍDICA	4.805.600,00			
33.00.10	CONTRIBUIÇÕES	75.300,00			
33.00.11	OBRIGAÇÕES TRIBUTÁRIAS E CONTRIBUTIVAS	589.000,00			
33.00.12	OUTROS AUXÍLIOS FINANCEIROS A PESSOA FÍSICA	135.000,00			
33.00.13	SENTENÇAS JUDICIAIS	5.000,00			
33.00.14	DESPESAS DE EXERCÍCIOS ANTERIORES	66.600,00			
33.00.15	INDENIZAÇÕES E RESTITUIÇÕES	36.000,00			
33.00.16	APLICAÇÕES DIRETAS- INTRA-ORÇAMENTÁRIAS		3.000,00		
33.00.17	APORTE PARA COBERTURA DO DÉFICIT ATUARIAL DO RPPS	3.000,00			
40.00.00	DESPESAS DE CAPITAL				9.489.500,00
44.00.00	INVESTIMENTOS			7.911.500,00	
44.00.00	APLICAÇÕES DIRETAS		7.911.500,00		
44.00.01	OBRAS E INSTALAÇÕES	6.717.500,00			
44.00.02	EQUIPAMENTOS E MATERIAL PERMANENTE	1.194.000,00			
45.00.00	INVERSÕES FINANCEIRAS			20.000,00	
45.00.00	APLICAÇÕES DIRETAS		20.000,00		
45.00.01	AQUISIÇÃO DE IMÓVEIS	20.000,00			
46.00.00	AMORTIZAÇÃO DA DÍVIDA			1.558.000,00	
46.00.00	APLICAÇÕES DIRETAS		558.000,00		
46.00.01	PRINCIPAL DA DÍVIDA CONTRATUAL RESGATADA	558.000,00			
46.00.02	APLICAÇÕES DIRETAS- INTRA-ORÇAMENTÁRIAS		1.000.000,00		
46.00.03	PRINCIPAL DA DÍVIDA CONTRATUAL RESGATADA	1.000.000,00			
90.00.00	RESERVA DE CONTINGÊNCIA				501.700,00
99.00.00	RESERVA DE CONTINGÊNCIA			501.700,00	
99.99.00	A DEFINIR		501.700,00		
99.99.99		501.700,00			



Pórtal de Acesso
 ao Sistema de
 Gestão Financeira
 e Orçamentária
 do Município de
 São Vicente

Documento Assinado Digitalmente por: RIVALDO ALVES DE SOUZA JUNIOR
 Acesse em: https://scc.tce.pe.gov.br/epp/validaDoc.seam Código do documento: 9ccab6da-1954-47ae-a0a2-1711b0a89ab



PREFEITURA MUNICIPAL DE SALOÁ

PC SÃO VICENTE - CNPJ:11455714/0001-00

Orçamento Programa - Exercício de 2022

Anexo 02

Page 2



NATUREZA DA DESPESA - CONSOLIDAÇÃO GERAL

Código	Especificação	Elemento	Modalidade	Grupo	Categoria
	A CLASSIFICAR				00000000
			TOTAL		58.900.000,00

Documento Assinado Digitalmente por: RIVALDO ALVES DE SOUZA JUNIOR
Acesse em: <https://eicatel.ce.gov.br/epp/validaDoc.seam> Código do documento: 9ceab6da-1954-47ae-a0a2-17f1b0a89ab



PORTAL DA TRANSPARENCIA MUNICIPAL
<https://cloud.it-solucoes.int.br/transparenciaMunicipal/download/23-20220105160014.pdf>
assinado por: idUser 83



PREFEITURA MUNICIPAL DE SALOÁ

PC SÃO VICENTE - CNPJ:11455714/0001-00

Anexo 02
Page 1

Orçamento Programa - Exercício de 2022

NATUREZA DA DESPESA POR ORGÃO E UNIDADE



Documento Assinado Digitalmente por: RIVALDO ALVES DE SOUZA JUNIOR
Acesse em: <https://eccc.de.gov.br/validador>

Código	Especificação	F.R.	Elemento	Modalidade	Grupo	Categoria Econômica
PODER	01 PODER LEGISLATIVO					
ORGÃO	01 PODER LEGISLATIVO					
UNIDADE	10 CORPO DELIBERATIVO E SECRETARIA DA CÂMARA					
3.0.00.00	DESPESAS CORRENTES	0.000.000				1.691.000,00
3.1.00.00	PESSOAL E ENCARGOS SOCIAIS	0.000.000			1.347.000,00	
3.1.90.00	APLICAÇÕES DIRETAS	0.000.000		1.327.000,00		
3.1.90.04	CONTRATAÇÃO POR TEMPO DETERMINADO	0.01.00	10.000,00			
	VENCIMENTOS E VANTAGENS FIXAS - PESSOAL CIVIL	0.01.00	1.108.000,00			
	OBRIGAÇÕES PATRONAIS	0.01.00	209.000,00			
	APLICAÇÕES DIRETAS - INTRA-ORÇAMENTÁRIAS	0.000.000		20.000,00		
	OBRIGAÇÕES PATRONAIS	0.01.00	20.000,00			
	JUROS E ENCARGOS DA DÍVIDA	0.000.000			2.000,00	
	APLICAÇÕES DIRETAS	0.000.000		2.000,00		
	JUROS SOBRE A DÍVIDA POR CONTRATO	0.01.00	2.000,00			
	OUTRAS DESPESAS CORRENTES	0.000.000			342.000,00	
	APLICAÇÕES DIRETAS	0.000.000		342.000,00		
	DIÁRIAS - CIVIL	0.01.00	13.000,00			
	MATERIAL DE CONSUMO	0.01.00	49.000,00			
	PASSAGENS E DESPESAS COM LOCOMOÇÃO	0.01.00	2.000,00			
	SERVIÇOS DE CONSULTORIA	0.01.00	140.000,00			
	OUTROS SERVIÇOS DE TERCEIROS - PESSOA FÍSICA	0.01.00	14.000,00			
	OUTROS SERVIÇOS DE TERCEIROS - PESSOA JURÍDICA	0.01.00	118.000,00			
	DESPESAS DE EXERCÍCIOS ANTERIORES	0.01.00	1.000,00			
	INDENIZAÇÕES E RESTITUIÇÕES	0.01.00	5.000,00			
4.0.00.00	DESPESAS DE CAPITAL	0.000.000				73.000,00
4.0.00.00	INVESTIMENTOS	0.000.000			65.000,00	
4.0.90.00	APLICAÇÕES DIRETAS	0.000.000		65.000,00		
4.0.90.51	OBRAS E INSTALAÇÕES	0.01.00	15.000,00			
4.0.90.52	EQUIPAMENTOS E MATERIAL PERMANENTE	0.01.00	50.000,00			
4.0.00.00	AMORTIZAÇÃO DA DÍVIDA	0.000.000			8.000,00	
4.0.90.00	APLICAÇÕES DIRETAS	0.000.000		8.000,00		
4.0.90.71	PRINCIPAL DA DÍVIDA CONTRATUAL RESGATADA	0.01.00	8.000,00			
TOTAL						1.764.000,00



PORTAL DA TRANSPARÊNCIA MUNICIPAL
<https://ouvidi.org.br/portal-da-transparencia-municipal/donwload/29-20220105160014.pdf>
Assinado por: Rivaldo



PREFEITURA MUNICIPAL DE SALOÁ

PC SÃO VICENTE - CNPJ:11455714/0001-00

Orçamento Programa - Exercício de 2022

NATUREZA DA DESPESA POR ORGÃO E UNIDADE

Anexo 02
Page 2



Documento Assinado Digitalmente por: RIVALDO ALVES DE SOUZA JUNIOR
Acesse em: <https://eccc.de.gov.br/validador/seam> Código do documento: 9ccaf0da-1954-47a2-9aa2-17f1b0a89ab

Código	Especificação	F.R.	Elemento	Modalidade	Grupo	Categoria Econômica
PODER	02 PODER EXECUTIVO					
ORGÃO	11 GABINETE DO PREFEITO					
UNIDADE	10 GABINETE DO PREFEITO					
3.0.00.00	DESPESAS CORRENTES	0.000.000				833.000,00
3.1.00.00	PESSOAL E ENCARGOS SOCIAIS	0.000.000			594.000,00	
3.1.90.00	APLICAÇÕES DIRETAS	0.000.000		594.000,00		
3.1.90.04	CONTRATAÇÃO POR TEMPO DETERMINADO	0.01.00	5.000,00			
	VENCIMENTOS E VANTAGENS FIXAS - PESSOAL CIVIL	0.01.00	589.000,00			
	OUTRAS DESPESAS CORRENTES	0.000.000			239.000,00	
	APLICAÇÕES DIRETAS	0.000.000		239.000,00		
	DIÁRIAS - CIVIL	0.01.00	5.000,00			
	MATERIAL DE CONSUMO	0.01.00	37.000,00			
	OUTROS SERVIÇOS DE TERCEIROS - PESSOA FÍSICA	0.01.00	6.000,00			
	OUTROS SERVIÇOS DE TERCEIROS - PESSOA JURÍDICA	0.01.00	142.000,00			
	CONTRIBUIÇÕES	0.01.00	47.000,00			
	DESPESAS DE EXERCÍCIOS ANTERIORES	0.01.00	2.000,00			
	DESPESAS DE CAPITAL	0.000.000				10.000,00
	INVESTIMENTOS	0.000.000			10.000,00	
	APLICAÇÕES DIRETAS	0.000.000		10.000,00		
	EQUIPAMENTOS E MATERIAL PERMANENTE	0.01.00	10.000,00			
TOTAL						843.000,00



PORTAL DA TRANSPARÊNCIA MUNICIPAL
<https://portal.transparenciamunicipal/download/23-20220105160014.pdf>
Assinado por: Rivaldo



PREFEITURA MUNICIPAL DE SALOÁ

PC SÃO VICENTE - CNPJ:11455714/0001-00

Anexo 02
Page 3

Orçamento Programa - Exercício de 2022

NATUREZA DA DESPESA POR ORGÃO E UNIDADE



Documento Assinado Digitalmente por: RIVALDO ALVES DE SOUZA JUNIOR
Assesse em: https://eccc.de.gov.br/validador/seam Código do documento: 9ccab6da-1954-47ae-a0a2-7f11b0a899ab

PODER 02 PODER EXECUTIVO						
ORGÃO 11 GABINETE DO PREFEITO						
UNIDADE 91 FUNDO MUNICIPAL DA CRIANÇA E DO ADOLESCENTE						
Código	Especificação	F.R.	Elemento	Modalidade	Grupo	Categoria Econômica
3.0.00.00	DESPESAS CORRENTES	0.000.000				598.500,00
3.1.00.00	PESSOAL E ENCARGOS SOCIAIS	0.000.000			16.000,00	
3.1.90.00	APLICAÇÕES DIRETAS	0.000.000		14.000,00		
3.1.90.04	CONTRATAÇÃO POR TEMPO DETERMINADO	0.01.00	5.000,00			
	VENCIMENTOS E VANTAGENS FIXAS - PESSOAL CIVIL	0.01.00	5.000,00			
	OBRIGAÇÕES PATRONAIS	0.01.00	3.000,00			
	OUTRAS DESPESAS VARIÁVEIS - PESSOAL CIVIL	0.01.00	1.000,00			
	APLICAÇÕES DIRETAS - INTRA-ORÇAMENTÁRIAS	0.000.000		2.000,00		
	OBRIGAÇÕES PATRONAIS	0.01.00	2.000,00			
	JUROS E ENCARGOS DA DÍVIDA	0.000.000			3.000,00	
	APLICAÇÕES DIRETAS - INTRA-ORÇAMENTÁRIAS	0.000.000		3.000,00		
	JUROS SOBRE A DÍVIDA POR CONTRATO	0.01.00	3.000,00			
	OUTRAS DESPESAS CORRENTES	0.000.000			579.500,00	
	APLICAÇÕES DIRETAS	0.000.000		579.500,00		
	DIÁRIAS - CIVIL	0.01.00	19.000,00			
	MATERIAL DE CONSUMO	0.01.00	145.000,00			
	MATERIAL, BEM OU SERVIÇO PARA DISTRIBUIÇÃO GRATUITA	0.01.00	30.000,00			
	SERVIÇOS DE CONSULTORIA	0.01.00	38.000,00			
	OUTROS SERVIÇOS DE TERCEIROS - PESSOA FÍSICA	0.01.00	178.000,00			
	OUTROS SERVIÇOS DE TERCEIROS - PESSOA JURÍDICA	0.01.00	168.500,00			
	INDENIZAÇÕES E RESTITUIÇÕES	0.01.00	1.000,00			
4.00.00	DESPESAS DE CAPITAL	0.000.000				49.000,00
4.00.00	INVESTIMENTOS	0.000.000			49.000,00	
4.90.00	APLICAÇÕES DIRETAS	0.000.000		49.000,00		
4.90.52	EQUIPAMENTOS E MATERIAL PERMANENTE	0.01.00	49.000,00			
TOTAL						647.500,00



PORTAL DA TRANSPARÊNCIA MUNICIPAL
https://portal.transparencia.munic.saloa.br/validador/seam
assinado por: Rivaldo Alves de Souza Junior

23-20220105160014.pdf



PREFEITURA MUNICIPAL DE SALOÁ

PC SÃO VICENTE - CNPJ:11455714/0001-00

Orçamento Programa - Exercício de 2022

NATUREZA DA DESPESA POR ORGÃO E UNIDADE



Documento Assinado Digitalmente por: RIVALDO ALVES DE SOUZA JUNIOR
Assesse em: https://eccc.de.gov.br/validador;seam Código do documento: 9ccab6da-2954-47ae-a0a2-17f1b0a89ab

Código	Especificação	F.R.	Elemento	Modalidade	Grupo	Categoria Econômica
PODER	02 PODER EXECUTIVO					
ORGÃO	12 SECRETARIA GERAL DE GOVERNO E ARTICULAÇÃO INSTITUCIONAL					
UNIDADE	10 DEPARTAMENTO DE ARTICULAÇÃO INSTITUCIONAL					
3.0.00.00	DESPESAS CORRENTES	0.000.000				220.000,00
3.1.00.00	PESSOAL E ENCARGOS SOCIAIS	0.000.000			210.000,00	
3.1.90.00	APLICAÇÕES DIRETAS	0.000.000		210.000,00		
3.1.90.11	VENCIMENTOS E VANTAGENS FIXAS - PESSOAL CIVIL	0.01.00	210.000,00			
	OUTRAS DESPESAS CORRENTES	0.000.000			10.000,00	
	APLICAÇÕES DIRETAS	0.000.000		10.000,00		
	DIÁRIAS - CIVIL	0.01.00	2.000,00			
	MATERIAL DE CONSUMO	0.01.00	2.000,00			
	OUTROS SERVIÇOS DE TERCEIROS - PESSOA FÍSICA	0.01.00	3.000,00			
	OUTROS SERVIÇOS DE TERCEIROS - PESSOA JURÍDICA	0.01.00	3.000,00			
	DESPESAS DE CAPITAL	0.000.000			2.000,00	2.000,00
	INVESTIMENTOS	0.000.000				
	APLICAÇÕES DIRETAS	0.000.000		2.000,00		
	EQUIPAMENTOS E MATERIAL PERMANENTE	0.01.00	2.000,00			
TOTAL						222.000,00



PORTAL DA TRANSPARENCIA MUNICIPAL
https://portal.transparencia.municpal/download/23-20220105160014.pdf
Assinado por: 11455714-00



PREFEITURA MUNICIPAL DE SALOÁ

PC SÃO VICENTE - CNPJ:11455714/0001-00

Orçamento Programa - Exercício de 2022

NATUREZA DA DESPESA POR ORGÃO E UNIDADE



Documento Assinado Digitalmente por: RIVALDO ALVES DE SOUZA JUNIOR
Assesse em: https://eccc.de.gov.br/validador;seam_codigo_documento:9019ccab6da-1954-47ae-a0a2-17f1b0a89ab

Código	Especificação	F.R.	Elemento	Modalidade	Grupo	Categoria Econômica
PODER	02 PODER EXECUTIVO					
ORGÃO	12 SECRETARIA GERAL DE GOVERNO E ARTICULAÇÃO INSTITUCIONAL					
UNIDADE	20 DEPARTAMENTO DE IMPRENSA E MARKETING					
3.0.00.00	DESPESAS CORRENTES	0.000.000				13.000,00
3.3.00.00	OUTRAS DESPESAS CORRENTES	0.000.000			13.000,00	
3.3.90.00	APLICAÇÕES DIRETAS	0.000.000		13.000,00		
3.3.99.33	MATERIAL DE CONSUMO	0.01.00	2.000,00			
	OUTROS SERVIÇOS DE TERCEIROS - PESSOA FÍSICA	0.01.00	2.000,00			
	OUTROS SERVIÇOS DE TERCEIROS - PESSOA JURÍDICA	0.01.00	9.000,00			
	DESPESAS DE CAPITAL	0.000.000				3.000,00
	INVESTIMENTOS	0.000.000			3.000,00	
	APLICAÇÕES DIRETAS	0.000.000		3.000,00		
	EQUIPAMENTOS E MATERIAL PERMANENTE	0.01.00	3.000,00			
						16.000,00



PORTAL DA TRANSPARENCIA MUNICIPAL
https://divulgoit.solucoes.int.br/transparenciaMunicipal/download/23-20220105160014.pdf
assinado por: idUser 83



PREFEITURA MUNICIPAL DE SALOÁ

PC SÃO VICENTE - CNPJ:11455714/0001-00

Orçamento Programa - Exercício de 2022

NATUREZA DA DESPESA POR ORGÃO E UNIDADE

Anexo 02
Page 7



Documento Assinado Digitalmente por: RIVALDO ALVES DE SOUZA JUNIOR
Acesse em: <https://eccc.de.gov.br/validador> Doc:seam Código do documento: 9ccab09a-1954-47ae-a0a2-17f1b0a89ab

Código	Especificação	F.R.	Elemento	Modalidade	Grupo	Categoria Econômica
PODER	02 PODER EXECUTIVO					
ORGÃO	14 SECRETARIA DE CONTROLE INTERNO					
UNIDADE	10 CONTROLADORIA MUNICIPAL					
3.0.00.00	DESPESAS CORRENTES	0.000.000				41.000.000
3.1.00.00	PESSOAL E ENCARGOS SOCIAIS	0.000.000			38.000,00	
3.1.90.00	APLICAÇÕES DIRETAS	0.000.000		38.000,00		
3.1.90.11	VENCIMENTOS E VANTAGENS FIXAS - PESSOAL CIVIL	0.01.00	38.000,00			
	OUTRAS DESPESAS CORRENTES	0.000.000			3.000,00	
	APLICAÇÕES DIRETAS	0.000.000		3.000,00		
	MATERIAL DE CONSUMO	0.01.00	1.000,00			
	OUTROS SERVIÇOS DE TERCEIROS - PESSOA FÍSICA	0.01.00	1.000,00			
	OUTROS SERVIÇOS DE TERCEIROS - PESSOA JURÍDICA	0.01.00	1.000,00			
	DESPESAS DE CAPITAL	0.000.000			3.000,00	3.000.000
	INVESTIMENTOS	0.000.000				
	APLICAÇÕES DIRETAS	0.000.000		3.000,00		
	EQUIPAMENTOS E MATERIAL PERMANENTE	0.01.00	3.000,00			
TOTAL						44.000,00



PORTAL DA TRANSPARENCIA MUNICIPAL
<https://portal.transparencia.municpal/download/23-20220105160014.pdf>
assinado por: thurser-09



PREFEITURA MUNICIPAL DE SALOÁ

PC SÃO VICENTE - CNPJ:11455714/0001-00

Orçamento Programa - Exercício de 2022

NATUREZA DA DESPESA POR ORGÃO E UNIDADE



Documento Assinado Digitalmente por: RIVALDO ALVES DE SOUZA JUNIOR
Assesse em: https://eccc.de.pa.gov.br/validador/seam/Código do documento: 9ccab6da-19c4-47ae-a0a2-f750bda89ab

PODER 02 PODER EXECUTIVO						
ORGÃO 15 SECRETARIA DE ADMINISTRAÇÃO						
UNIDADE 10 DEPARTAMENTO DE ADMINISTRAÇÃO GERAL						
Código	Especificação	F.R.	Elemento	Modalidade	Grupo	Categoria Econômica
3.0.00.00	DESPESAS CORRENTES	0.000.000				1.728.000,00
3.1.00.00	PESSOAL E ENCARGOS SOCIAIS	0.000.000			801.000,00	
3.1.90.00	APLICAÇÕES DIRETAS	0.000.000		801.000,00		
3.1.90.04	CONTRATAÇÃO POR TEMPO DETERMINADO	0.01.00	48.000,00			
	VENCIMENTOS E VANTAGENS FIXAS - PESSOAL CIVIL	0.01.00	745.000,00			
	OBRIGAÇÕES PATRONAIS	0.01.00	8.000,00			
	OUTRAS DESPESAS CORRENTES	0.000.000			927.000,00	
	APLICAÇÕES DIRETAS	0.000.000		927.000,00		
	DIÁRIAS - CIVIL	0.01.00	5.000,00			
	MATERIAL DE CONSUMO	0.01.00	60.000,00			
	SERVIÇOS DE CONSULTORIA	0.01.00	150.000,00			
	OUTROS SERVIÇOS DE TERCEIROS - PESSOA FÍSICA	0.01.00	54.000,00			
	OUTROS SERVIÇOS DE TERCEIROS - PESSOA JURÍDICA	0.01.00	635.000,00			
	DESPESAS DE EXERCÍCIOS ANTERIORES	0.01.00	20.000,00			
	INDENIZAÇÕES E RESTITUIÇÕES	0.01.00	3.000,00			
4.0.00.00	DESPESAS DE CAPITAL	0.000.000				20.000,00
4.0.00.00	INVESTIMENTOS	0.000.000			20.000,00	
4.0.00.00	APLICAÇÕES DIRETAS	0.000.000		20.000,00		
4.0.00.52	EQUIPAMENTOS E MATERIAL PERMANENTE	0.01.00	20.000,00			
TOTAL						1.748.000,00



PORTAL DA TRANSPARÊNCIA MUNICIPAL
https://portal.transparencia.municipal/download/23-20220105160014.pdf
Assinado por: Rivaldo



PREFEITURA MUNICIPAL DE SALOÁ

PC SÃO VICENTE - CNPJ:11455714/0001-00

Anexo 02
Page 9

Orçamento Programa - Exercício de 2022

NATUREZA DA DESPESA POR ORGÃO E UNIDADE



Documento Assinado Digitalmente por: RIVALDO ALVES DE SOUZA JUNIOR
Acesse em: <https://eccc.de.gov.br/validador/validador.seam> Código do documento: 9ccab6da-1954-47ae-a0a2-7f1fb0a89ab

PODER	02	PODER EXECUTIVO
ORGÃO	15	SECRETARIA DE ADMINISTRAÇÃO
UNIDADE	20	DEPARTAMENTO DE RECURSOS HUMANOS

Código	Especificação	F.R.	Elemento	Modalidade	Grupo	Categoria Econômica
3.0.00.00	DESPESAS CORRENTES	0.000.000				1.515.000,00
3.1.00.00	PESSOAL E ENCARGOS SOCIAIS	0.000.000			846.000,00	
3.1.90.00	APLICAÇÕES DIRETAS	0.000.000		396.000,00		
3.1.90.11	VENCIMENTOS E VANTAGENS FIXAS - PESSOAL CIVIL	0.01.00	42.000,00			
	OBRIGAÇÕES PATRONAIS	0.01.00	350.000,00			
	DESPESAS DE EXERCÍCIOS ANTERIORES	0.01.00	2.000,00			
	RESSARCIMENTO DE DESPESAS DE PESSOAL REQUISITADO	0.01.00	2.000,00			
	APLICAÇÕES DIRETAS- INTRA-ORÇAMENTÁRIAS	0.000.000		450.000,00		
	OBRIGAÇÕES PATRONAIS	0.01.00	450.000,00			
	JUROS E ENCARGOS DA DÍVIDA	0.000.000			53.000,00	
	APLICAÇÕES DIRETAS	0.000.000		50.000,00		
	JUROS SOBRE A DÍVIDA POR CONTRATO	0.01.00	50.000,00			
	APLICAÇÕES DIRETAS- INTRA-ORÇAMENTÁRIAS	0.000.000		3.000,00		
	JUROS SOBRE A DÍVIDA POR CONTRATO	0.01.00	2.000,00			
	OUTROS ENCARGOS SOBRE A DÍVIDA POR CONTRATO	0.01.00	1.000,00			
	OUTRAS DESPESAS CORRENTES	0.000.000			616.000,00	
	APLICAÇÕES DIRETAS	0.000.000		613.000,00		
	MATERIAL DE CONSUMO	0.01.00	2.000,00			
	OUTROS SERVIÇOS DE TERCEIROS - PESSOA FÍSICA	0.01.00	3.000,00			
	OUTROS SERVIÇOS DE TERCEIROS - PESSOA JURÍDICA	0.01.00	10.000,00			
	OBRIGAÇÕES TRIBUTÁRIAS E CONTRIBUTIVAS	0.01.00	589.000,00			
	SENTENÇAS JUDICIAIS	0.01.00	5.000,00			
	DESPESAS DE EXERCÍCIOS ANTERIORES	0.01.00	2.000,00			
	INDENIZAÇÕES E RESTITUIÇÕES	0.01.00	2.000,00			
	APLICAÇÕES DIRETAS- INTRA-ORÇAMENTÁRIAS	0.000.000		3.000,00		
	APORTE PARA COBERTURA DO DÉFICIT ATUARIAL DO RPPS	0.01.00	3.000,00			
4.00.00	DESPESAS DE CAPITAL	0.000.000				1.510.000,00
4.00.00	INVESTIMENTOS	0.000.000			10.000,00	
4.90.00	APLICAÇÕES DIRETAS	0.000.000		10.000,00		
4.90.52	EQUIPAMENTOS E MATERIAL PERMANENTE	0.01.00	10.000,00			
4.00.00	AMORTIZAÇÃO DA DÍVIDA	0.000.000			1.500.000,00	
4.90.00	APLICAÇÕES DIRETAS	0.000.000		500.000,00		
4.90.71	PRINCIPAL DA DÍVIDA CONTRATUAL RESGATADA	0.01.00	500.000,00			
4.91.00	APLICAÇÕES DIRETAS- INTRA-ORÇAMENTÁRIAS	0.000.000		1.000.000,00		
4.6.91.71	PRINCIPAL DA DÍVIDA CONTRATUAL RESGATADA	0.01.00	1.000.000,00			

TOTAL						3.025.000,00
--------------	--	--	--	--	--	---------------------



PORTAL DA TRANSPARÊNCIA MUNICIPAL
<https://portal.transparencia.munic.salaoa.br/>
Assinado por: 2022-09-09



PREFEITURA MUNICIPAL DE SALOÁ

PC SÃO VICENTE - CNPJ:11455714/0001-00

Anexo 02
Page 10

Orçamento Programa - Exercício de 2022

NATUREZA DA DESPESA POR ORGÃO E UNIDADE



Documento Assinado Digitalmente por: RIVALDO ALVES DE SOUZA JUNIOR
Acesse em: <https://efcfe.de.psp.br/validador/seam> Código do documento: 9ccab6da-1954-47a0-0a2-1711b0a89ab

Código	Especificação	F.R.	Elemento	Modalidade	Grupo	Categoria Econômica
PODER	02 PODER EXECUTIVO					
ORGÃO	16 SECRETARIA DE FINANÇAS					
UNIDADE	10 DEPARTAMENTO DE ADMINISTRAÇÃO FINANCEIRA					
3.0.00.00	DESPESAS CORRENTES	0.000.000				486.000,00
3.1.00.00	PESSOAL E ENCARGOS SOCIAIS	0.000.000			166.000,00	
3.1.90.00	APLICAÇÕES DIRETAS	0.000.000		166.000,00		
3.1.90.04	CONTRATAÇÃO POR TEMPO DETERMINADO	0.01.00	15.000,00			
	VENCIMENTOS E VANTAGENS FIXAS - PESSOAL CIVIL	0.01.00	151.000,00			
	JUROS E ENCARGOS DA DÍVIDA	0.000.000			105.000,00	
	APLICAÇÕES DIRETAS	0.000.000		105.000,00		
	JUROS SOBRE A DÍVIDA POR CONTRATO	0.01.00	105.000,00			
	OUTRAS DESPESAS CORRENTES	0.000.000			215.000,00	
	APLICAÇÕES DIRETAS	0.000.000		215.000,00		
	DIÁRIAS - CIVIL	0.01.00	2.000,00			
	MATERIAL DE CONSUMO	0.01.00	13.000,00			
	SERVIÇOS DE CONSULTORIA	0.01.00	120.000,00			
	OUTROS SERVIÇOS DE TERCEIROS - PESSOA FÍSICA	0.01.00	11.000,00			
	OUTROS SERVIÇOS DE TERCEIROS - PESSOA JURÍDICA	0.01.00	60.000,00			
	DESPESAS DE EXERCÍCIOS ANTERIORES	0.01.00	5.000,00			
	INDENIZAÇÕES E RESTITUIÇÕES	0.01.00	4.000,00			
4.0.00.00	DESPESAS DE CAPITAL	0.000.000				56.000,00
4.1.00.00	INVESTIMENTOS	0.000.000			6.000,00	
4.1.00.00	APLICAÇÕES DIRETAS	0.000.000		6.000,00		
4.1.00.52	EQUIPAMENTOS E MATERIAL PERMANENTE	0.01.00	6.000,00			
4.1.00.00	AMORTIZAÇÃO DA DÍVIDA	0.000.000			50.000,00	
4.1.00.00	APLICAÇÕES DIRETAS	0.000.000		50.000,00		
4.1.00.71	PRINCIPAL DA DÍVIDA CONTRATUAL RESGATADA	0.01.00	50.000,00			
9.0.00.00	RESERVA DE CONTINGÊNCIA	0.000.000				501.700,00
9.0.00.00	RESERVA DE CONTINGÊNCIA	0.000.000			501.700,00	
9.0.00.00	A DEFINIR	0.000.000		501.700,00		
9.0.00.99	A CLASSIFICAR	0.01.00	501.700,00			
TOTAL						1.043.700,00



PORTAL DA TRANSPARÊNCIA MUNICIPAL
<https://portal.transparencia.munic.saloa.sp.gov.br/>
Assinado por: Rivaldo Alves de Souza Junior



PREFEITURA MUNICIPAL DE SALOÁ

PC SÃO VICENTE - CNPJ:11455714/0001-00

Orçamento Programa - Exercício de 2022

NATUREZA DA DESPESA POR ORGÃO E UNIDADE

Anexo 02
Page 11



Documento Assinado Digitalmente por: RIVALDO ALVES DE SOUZA JUNIOR
Asses em: https://efc.cde.psp.br/validaDoc.seam Código do documento: 90cab6da-1954-42e-a0a2-17f1b0a89ab

Código	Especificação	F.R.	Elemento	Modalidade	Grupo	Categoria Econômica
PODER	02 PODER EXECUTIVO					
ORGÃO	16 SECRETARIA DE FINANÇAS					
UNIDADE	20 DEPARTAMENTO DE ADMINISTRAÇÃO TRIBUTARIA					
3.0.00.00	DESPESAS CORRENTES	0.000.000				53.000.00
3.1.00.00	PESSOAL E ENCARGOS SOCIAIS	0.000.000			26.000,00	
3.1.90.00	APLICAÇÕES DIRETAS	0.000.000		26.000,00		
3.1.90.04	CONTRATAÇÃO POR TEMPO DETERMINADO	0.01.00	5.000,00			
	VENCIMENTOS E VANTAGENS FIXAS - PESSOAL CIVIL	0.01.00	20.000,00			
	OBRIGAÇÕES PATRONAIS	0.01.00	1.000,00			
	OUTRAS DESPESAS CORRENTES	0.000.000			27.000,00	
	APLICAÇÕES DIRETAS	0.000.000		27.000,00		
	DIÁRIAS - CIVIL	0.01.00	1.000,00			
	MATERIAL DE CONSUMO	0.01.00	3.000,00			
	OUTROS SERVIÇOS DE TERCEIROS - PESSOA FÍSICA	0.01.00	13.000,00			
	OUTROS SERVIÇOS DE TERCEIROS - PESSOA JURÍDICA	0.01.00	10.000,00			
	DESPESAS DE CAPITAL	0.000.000				13.000,00
	INVESTIMENTOS	0.000.000			13.000,00	
	APLICAÇÕES DIRETAS	0.000.000		13.000,00		
	EQUIPAMENTOS E MATERIAL PERMANENTE	0.01.00	13.000,00			
	TOTAL					66.000,00



PORTAL DA TRANSPARÊNCIA MUNICIPAL
https://portal.transparencia.municipal/download/23-20220105160014.pdf
Assinado por: TUISE-03



PREFEITURA MUNICIPAL DE SALOÁ

PC SÃO VICENTE - CNPJ:11455714/0001-00

Orçamento Programa - Exercício de 2022

NATUREZA DA DESPESA POR ORGÃO E UNIDADE

Anexo 02
Page 12



Documento Assinado Digitalmente por: RIVALDO ALVES DE SOUZA JUNIOR
Assesse em: https://eccc.de.gov.br/validador;seam Código do documento: 9caab09a-1954-47ae-a0a2-17f1b0a89ab

Código	Especificação	F.R.	Elemento	Modalidade	Grupo	Categoria Econômica
PODER	02 PODER EXECUTIVO					
ORGÃO	16 SECRETARIA DE FINANÇAS					
UNIDADE	96 FUNDO DE DESENVOLVIMENTO DO MUNICÍPIO DE SALOÁ FMDS					
3.0.00.00	DESPESAS CORRENTES	0.000.000				13.000,00
3.3.00.00	OUTRAS DESPESAS CORRENTES	0.000.000			13.000,00	
3.3.90.00	APLICAÇÕES DIRETAS	0.000.000		13.000,00		
3.3.90.30	MATERIAL DE CONSUMO	0.01.00	2.000,00			
	OUTROS SERVIÇOS DE TERCEIROS - PESSOA FÍSICA	0.01.00	2.000,00			
	OUTROS SERVIÇOS DE TERCEIROS - PESSOA JURÍDICA	0.01.00	2.000,00			
	INDENIZAÇÕES E RESTITUIÇÕES	0.01.00	7.000,00			
	DESPESAS DE CAPITAL	0.000.000				199.500,00
	INVESTIMENTOS	0.000.000			199.500,00	
	APLICAÇÕES DIRETAS	0.000.000		199.500,00		
	OBRAS E INSTALAÇÕES	0.01.00	30.000,00			
	OBRAS E INSTALAÇÕES	0.02.81	150.500,00			
	OBRAS E INSTALAÇÕES	0.05.81	19.000,00			
	TOTAL					212.500,00



PORTAL DA TRANSPARENCIA MUNICIPAL
https://portal.transparencia.municpal/download/23-20220105160014.pdf
assinado por: thurser-99



PREFEITURA MUNICIPAL DE SALOÁ

PC SÃO VICENTE - CNPJ:11455714/0001-00

Orçamento Programa - Exercício de 2022

NATUREZA DA DESPESA POR ORGÃO E UNIDADE



Documento Assinado Digitalmente por: RIVALDO ALVES DE SOUZA JUNIOR
Acesse em: <https://etc.ele.br/validador/seam> Código do documento: 90cab6da-1954-49e-a0a2-17f1b0a89ab

Código	Especificação	F.R.	Elemento	Modalidade	Grupo	Categoria Econômica
PODER	02 PODER EXECUTIVO					
ORGÃO	17 SECRETARIA DE AÇÃO SOCIAL E DA CIDADANIA					
UNIDADE	10 DEPARTAMENTO DE AÇÃO SOCIAL E CIDADANIA					
3.0.00.00	DESPESAS CORRENTES	0.000.000				539.100,00
3.1.00.00	PESSOAL E ENCARGOS SOCIAIS	0.000.000			489.600,00	
3.1.90.00	APLICAÇÕES DIRETAS	0.000.000		489.600,00		
3.1.90.04	CONTRATAÇÃO POR TEMPO DETERMINADO	0.01.00	17.600,00			
	VENCIMENTOS E VANTAGENS FIXAS - PESSOAL CIVIL	0.01.00	471.000,00			
	OBRIGAÇÕES PATRONAIS	0.01.00	1.000,00			
	OUTRAS DESPESAS CORRENTES	0.000.000			49.500,00	
	APLICAÇÕES DIRETAS	0.000.000		49.500,00		
	DIÁRIAS - CIVIL	0.01.00	4.500,00			
	MATERIAL DE CONSUMO	0.01.00	20.000,00			
	OUTROS SERVIÇOS DE TERCEIROS - PESSOA FÍSICA	0.01.00	11.000,00			
	OUTROS SERVIÇOS DE TERCEIROS - PESSOA JURÍDICA	0.01.00	14.000,00			
	DESPESAS DE CAPITAL	0.000.000				10.000,00
	INVESTIMENTOS	0.000.000			10.000,00	
	APLICAÇÕES DIRETAS	0.000.000		10.000,00		
	EQUIPAMENTOS E MATERIAL PERMANENTE	0.01.00	10.000,00			
	TOTAL					549.100,00



PORTAL DA TRANSPARÊNCIA MUNICIPAL
<https://portal.transparencia.municipal/download/23-20220105160014.pdf>
Assinado por: TUISE-03



PREFEITURA MUNICIPAL DE SALOÁ

PC SÃO VICENTE - CNPJ:11455714/0001-00

Orçamento Programa - Exercício de 2022

NATUREZA DA DESPESA POR ORGÃO E UNIDADE



Documento Assinado Digitalmente por: RIVALDO ALVES DE SOUZA JUNIOR
Asses em: https://etc-te-pis-pis-pp/validadoc.seam Código do documento: 9ceab6da-054-47ae-a0a2-17f1b0a89ab

Código	Especificação	F.R.	Elemento	Modalidade	Grupo	Categoria Econômica
PODER	02 PODER EXECUTIVO					
ORGÃO	17 SECRETARIA DE AÇÃO SOCIAL E DA CIDADANIA					
UNIDADE	20 DEPARTAMENTO DE AÇÃO COMUNITÁRIA					
3.0.00.00	DESPESAS CORRENTES	0.000.000				22.000,00
3.1.00.00	PESSOAL E ENCARGOS SOCIAIS	0.000.000			10.000,00	
3.1.90.00	APLICAÇÕES DIRETAS	0.000.000		10.000,00		
3.1.90.04	CONTRATAÇÃO POR TEMPO DETERMINADO	0.01.00	5.000,00			
	VENCIMENTOS E VANTAGENS FIXAS - PESSOAL CIVIL	0.01.00	5.000,00			
	OUTRAS DESPESAS CORRENTES	0.000.000			12.000,00	
	APLICAÇÕES DIRETAS	0.000.000		12.000,00		
	MATERIAL DE CONSUMO	0.01.00	4.000,00			
	OUTROS SERVIÇOS DE TERCEIROS - PESSOA FÍSICA	0.01.00	4.000,00			
	OUTROS SERVIÇOS DE TERCEIROS - PESSOA JURÍDICA	0.01.00	4.000,00			
	DESPESAS DE CAPITAL	0.000.000			2.000,00	2.000,00
	INVESTIMENTOS	0.000.000				
	APLICAÇÕES DIRETAS	0.000.000		2.000,00		
	EQUIPAMENTOS E MATERIAL PERMANENTE	0.01.00	2.000,00			
TOTAL						24.000,00



PORTAL DA TRANSPARENCIA MUNICIPAL
https://portal.transparencia.municipal/download/23-20220105160014.pdf
assinado por: 11455714-00



PREFEITURA MUNICIPAL DE SALOÁ

PC SÃO VICENTE - CNPJ:11455714/0001-00

Anexo 02
Page 15

Orçamento Programa - Exercício de 2022

NATUREZA DA DESPESA POR ORGÃO E UNIDADE



Documento Assinado Digitalmente por: RIVALDO ALVES DE SOUZA JUNIOR
Assinado em: 2022/06/28 14:06:00
Acesse em: https://efc.de.gov.br/validador/seam/Código do documento: 9ceab6da-1954-47ae-a0a2-71f1b0a89ab

PODER		02 PODER EXECUTIVO				
ORGÃO		17 SECRETARIA DE AÇÃO SOCIAL E DA CIDADANIA				
UNIDADE		94 FUNDO MUNICIPAL DE ASSISTÊNCIA SOCIAL				
Código	Especificação	F.R.	Elemento	Modalidade	Grupo	Categoria Econômica
3.0.00.00	DESPESAS CORRENTES	0.000.000				1.372.500,00
3.1.00.00	PESSOAL E ENCARGOS SOCIAIS	0.000.000			650.500,00	
3.1.90.00	APLICAÇÕES DIRETAS	0.000.000		624.000,00		
3.1.90.04	CONTRATAÇÃO POR TEMPO DETERMINADO	0.01.00	199.000,00			
	CONTRATAÇÃO POR TEMPO DETERMINADO	0.02.28	50.000,00			
	CONTRATAÇÃO POR TEMPO DETERMINADO	0.05.16	198.500,00			
	VENCIMENTOS E VANTAGENS FIXAS - PESSOAL CIVIL	0.01.00	71.000,00			
	VENCIMENTOS E VANTAGENS FIXAS - PESSOAL CIVIL	0.02.28	5.000,00			
	VENCIMENTOS E VANTAGENS FIXAS - PESSOAL CIVIL	0.05.16	5.000,00			
3.1.90.13	OBRIGAÇÕES PATRONAIS	0.01.00	51.000,00			
3.1.90.13	OBRIGAÇÕES PATRONAIS	0.02.28	9.000,00			
3.1.90.13	OBRIGAÇÕES PATRONAIS	0.05.16	35.500,00			
3.1.90.00	APLICAÇÕES DIRETAS- INTRA-ORÇAMENTÁRIAS	0.000.000		26.500,00		
3.1.90.13	OBRIGAÇÕES PATRONAIS	0.01.00	24.500,00			
3.1.90.13	OBRIGAÇÕES PATRONAIS	0.02.28	2.000,00			
3.0.00.00	OUTRAS DESPESAS CORRENTES	0.000.000			722.000,00	
3.0.00.00	APLICAÇÕES DIRETAS	0.000.000		722.000,00		
3.0.00.14	DIÁRIAS - CIVIL	0.01.00	13.000,00			
3.0.00.14	DIÁRIAS - CIVIL	0.02.28	1.000,00			
3.0.00.14	DIÁRIAS - CIVIL	0.05.16	5.000,00			
3.0.00.30	MATERIAL DE CONSUMO	0.01.00	195.500,00			
3.0.00.30	MATERIAL DE CONSUMO	0.02.28	8.000,00			
3.0.00.30	MATERIAL DE CONSUMO	0.05.16	44.000,00			
3.0.00.32	MATERIAL, BEM OU SERVIÇO PARA DISTRIBUIÇÃO GRATUITA	0.01.00	85.000,00			
3.0.00.32	MATERIAL, BEM OU SERVIÇO PARA DISTRIBUIÇÃO GRATUITA	0.02.28	6.000,00			
3.0.00.36	SERVIÇOS DE CONSULTORIA	0.01.00	30.000,00			
3.0.00.36	OUTROS SERVIÇOS DE TERCEIROS - PESSOA FÍSICA	0.01.00	37.000,00			
3.0.00.36	OUTROS SERVIÇOS DE TERCEIROS - PESSOA FÍSICA	0.02.28	10.000,00			
3.0.00.36	OUTROS SERVIÇOS DE TERCEIROS - PESSOA FÍSICA	0.05.16	52.500,00			
3.0.00.39	OUTROS SERVIÇOS DE TERCEIROS - PESSOA JURÍDICA	0.01.00	91.000,00			
3.0.00.39	OUTROS SERVIÇOS DE TERCEIROS - PESSOA JURÍDICA	0.02.28	6.000,00			
3.0.00.39	OUTROS SERVIÇOS DE TERCEIROS - PESSOA JURÍDICA	0.05.16	52.000,00			
3.0.00.48	OUTROS AUXÍLIOS FINANCEIROS A PESSOA FÍSICA	0.01.00	85.000,00			
3.0.00.93	INDENIZAÇÕES E RESTITUIÇÕES	0.01.00	1.000,00			
4.0.00.00	DESPESAS DE CAPITAL	0.000.000				103.500,00
4.0.00.00	INVESTIMENTOS	0.000.000			103.500,00	
4.0.00.00	APLICAÇÕES DIRETAS	0.000.000		103.500,00		
4.0.00.51	OBRAS E INSTALAÇÕES	0.02.21	50.000,00			
4.0.00.52	EQUIPAMENTOS E MATERIAL PERMANENTE	0.01.00	28.000,00			
4.0.00.52	EQUIPAMENTOS E MATERIAL PERMANENTE	0.02.28	5.000,00			
4.0.00.52	EQUIPAMENTOS E MATERIAL PERMANENTE	0.05.16	20.500,00			
TOTAL						1.476.000,00



PORTAL DA TRANSPARÊNCIA MUNICIPAL
https://ouvidiario.org.br/transparencia/municipal/desvotoad/28-2822010518004.pdf
Assinado por: Rivaldo



PREFEITURA MUNICIPAL DE SALOÁ

PC SÃO VICENTE - CNPJ:11455714/0001-00

Anexo 02
Page 16

Orçamento Programa - Exercício de 2022

NATUREZA DA DESPESA POR ORGÃO E UNIDADE



Documento Assinado Digitalmente por: RIVALDO ALVES DE SOUZA JUNIOR
Acesse em: <https://eccc.de.gov.br/validador>

Código	Especificação	F.R.	Elemento	Modalidade	Grupo	Categoria Econômica
PODER	02 PODER EXECUTIVO					
ORGÃO	18 SECRETARIA DE SAÚDE					
UNIDADE	10 DEPARTAMENTO DE PROMOÇÃO E ASSISTÊNCIA A SAÚDE					
3.0.00.00	DESPESAS CORRENTES	0.000.000				907.000,00
3.1.00.00	PESSOAL E ENCARGOS SOCIAIS	0.000.000			681.000,00	
3.1.90.00	APLICAÇÕES DIRETAS	0.000.000		508.000,00		
3.1.90.04	CONTRATAÇÃO POR TEMPO DETERMINADO	0.01.04	113.000,00			
	VENCIMENTOS E VANTAGENS FIXAS - PESSOAL CIVIL	0.01.00	5.000,00			
	VENCIMENTOS E VANTAGENS FIXAS - PESSOAL CIVIL	0.01.04	370.000,00			
	OBRIGAÇÕES PATRONAIS	0.01.04	20.000,00			
	APLICAÇÕES DIRETAS- INTRA-ORÇAMENTÁRIAS	0.000.000		173.000,00		
	OBRIGAÇÕES PATRONAIS	0.01.00	3.000,00			
	OBRIGAÇÕES PATRONAIS	0.01.04	170.000,00			
	OUTRAS DESPESAS CORRENTES	0.000.000			226.000,00	
	APLICAÇÕES DIRETAS	0.000.000		226.000,00		
	DIÁRIAS - CIVIL	0.01.00	3.000,00			
	DIÁRIAS - CIVIL	0.01.04	6.000,00			
	MATERIAL DE CONSUMO	0.01.00	3.000,00			
	MATERIAL DE CONSUMO	0.01.04	45.000,00			
	SERVIÇOS DE CONSULTORIA	0.01.04	60.000,00			
	OUTROS SERVIÇOS DE TERCEIROS - PESSOA FÍSICA	0.01.00	2.000,00			
	OUTROS SERVIÇOS DE TERCEIROS - PESSOA FÍSICA	0.01.04	30.000,00			
	OUTROS SERVIÇOS DE TERCEIROS - PESSOA JURÍDICA	0.01.00	3.000,00			
	OUTROS SERVIÇOS DE TERCEIROS - PESSOA JURÍDICA	0.01.04	55.000,00			
	DESPESAS DE EXERCÍCIOS ANTERIORES	0.01.04	15.000,00			
	INDENIZAÇÕES E RESTITUIÇÕES	0.01.00	1.000,00			
	INDENIZAÇÕES E RESTITUIÇÕES	0.01.04	3.000,00			
4.00.00	DESPESAS DE CAPITAL	0.000.000				16.000,00
4.00.00	INVESTIMENTOS	0.000.000			16.000,00	
4.90.00	APLICAÇÕES DIRETAS	0.000.000		16.000,00		
4.90.52	EQUIPAMENTOS E MATERIAL PERMANENTE	0.01.00	1.000,00			
4.90.52	EQUIPAMENTOS E MATERIAL PERMANENTE	0.01.04	15.000,00			
TOTAL						923.000,00



PORTAL DA TRANSPARÊNCIA PÚBLICA
<https://portal.transparencia.municipal.gov.br/wtrfoand/25-28221015160014.pdf>
Assinado por: Rivaldo



PREFEITURA MUNICIPAL DE SALOÁ

PC SÃO VICENTE - CNPJ:11455714/0001-00

Anexo 02
Page 17

Orçamento Programa - Exercício de 2022

NATUREZA DA DESPESA POR ORGÃO E UNIDADE



Documento Assinado Digitalmente por: RIVALDO ALVES DE SOUZA JUNIOR
Acesse em: https://eccc.de.gov.br/validador/validador.seam?codigo_documento=9eac6bda-1954-47ae-a0a2-71f1b0a89ab

PODER		02 PODER EXECUTIVO				
ORGÃO		18 SECRETARIA DE SAÚDE				
UNIDADE		93 FUNDO MUNICIPAL DE SAÚDE				
Código	Especificação	F.R.	Elemento	Modalidade	Grupo	Categoria Econômica
3.0.00.00	DESPESAS CORRENTES	0.000.000				9.684.600,00
3.1.00.00	PESSOAL E ENCARGOS SOCIAIS	0.000.000			5.980.600,00	
3.1.90.00	APLICAÇÕES DIRETAS	0.000.000		5.235.000,00		
3.1.90.04	CONTRATAÇÃO POR TEMPO DETERMINADO	0.01.04	1.012.000,00			
	CONTRATAÇÃO POR TEMPO DETERMINADO	0.05.09	2.013.500,00			
	CONTRATAÇÃO POR TEMPO DETERMINADO	0.05.09	15.000,00			
	VENCIMENTOS E VANTAGENS FIXAS - PESSOAL CIVIL	0.01.04	542.000,00			
	VENCIMENTOS E VANTAGENS FIXAS - PESSOAL CIVIL	0.05.09	15.000,00			
	VENCIMENTOS E VANTAGENS FIXAS - PESSOAL CIVIL	0.05.09	1.079.000,00			
13	OBRIGAÇÕES PATRONAIS	0.01.04	181.200,00			
13	OBRIGAÇÕES PATRONAIS	0.05.09	3.000,00			
13	OBRIGAÇÕES PATRONAIS	0.05.09	364.300,00			
16	OUTRAS DESPESAS VARIÁVEIS - PESSOAL CIVIL	0.01.04	10.000,00			
00	APLICAÇÕES DIRETAS - INTRA-ORÇAMENTÁRIAS	0.000.000		745.600,00		
13	OBRIGAÇÕES PATRONAIS	0.01.04	248.000,00			
13	OBRIGAÇÕES PATRONAIS	0.05.09	491.600,00			
13	OBRIGAÇÕES PATRONAIS	0.05.09	6.000,00			
00	OUTRAS DESPESAS CORRENTES	0.000.000			3.704.000,00	
00	TRANSFERÊNCIAS A ESTADOS E AO DISTRITO FEDERAL	0.000.000		25.000,00		
41	CONTRIBUIÇÕES	0.01.04	25.000,00			
00	APLICAÇÕES DIRETAS	0.000.000		3.679.000,00		
14	DIÁRIAS - CIVIL	0.01.04	25.000,00			
90.14	DIÁRIAS - CIVIL	0.05.09	5.000,00			
90.30	MATERIAL DE CONSUMO	0.01.04	1.331.000,00			
90.30	MATERIAL DE CONSUMO	0.05.09	663.000,00			
90.30	MATERIAL DE CONSUMO	0.05.09	5.000,00			
90.32	MATERIAL, BEM OU SERVIÇO PARA DISTRIBUIÇÃO GRATUITA	0.01.04	25.000,00			
90.32	MATERIAL, BEM OU SERVIÇO PARA DISTRIBUIÇÃO GRATUITA	0.05.09	50.000,00			
90.32	MATERIAL, BEM OU SERVIÇO PARA DISTRIBUIÇÃO GRATUITA	0.05.09	5.000,00			
90.36	OUTROS SERVIÇOS DE TERCEIROS - PESSOA FÍSICA	0.01.04	122.500,00			
90.36	OUTROS SERVIÇOS DE TERCEIROS - PESSOA FÍSICA	0.05.09	5.000,00			
90.36	OUTROS SERVIÇOS DE TERCEIROS - PESSOA FÍSICA	0.05.09	85.000,00			
90.39	OUTROS SERVIÇOS DE TERCEIROS - PESSOA JURÍDICA	0.01.04	838.500,00			
90.39	OUTROS SERVIÇOS DE TERCEIROS - PESSOA JURÍDICA	0.05.09	413.000,00			
3.90.39	OUTROS SERVIÇOS DE TERCEIROS - PESSOA JURÍDICA	0.05.09	5.000,00			
3.90.39	OUTROS SERVIÇOS DE TERCEIROS - PESSOA JURÍDICA	0.05.09	21.000,00			
3.90.41	CONTRIBUIÇÕES	0.01.04	12.000,00			
3.90.41	CONTRIBUIÇÕES	0.05.09	10.000,00			
3.90.48	OUTROS AUXÍLIOS FINANCEIROS A PESSOA FÍSICA	0.01.04	40.000,00			
3.90.48	OUTROS AUXÍLIOS FINANCEIROS A PESSOA FÍSICA	0.05.09	10.000,00			
3.90.92	DESPESAS DE EXERCÍCIOS ANTERIORES	0.01.04	3.000,00			
3.90.92	DESPESAS DE EXERCÍCIOS ANTERIORES	0.05.09	5.000,00			
4.0.00.00	DESPESAS DE CAPITAL	0.000.000				1.723.500,00
4.4.00.00	INVESTIMENTOS	0.000.000			1.723.500,00	
4.4.90.00	APLICAÇÕES DIRETAS	0.000.000		1.723.500,00		
4.4.90.51	OBRAS E INSTALAÇÕES	0.01.04	840.000,00			



PORTAL DA TRANSPARÊNCIA MUNICIPAL
<https://portal.transparencia.munic.salaoa.br>
Assinado por: Rivaldo Alves de Souza Junior



PREFEITURA MUNICIPAL DE SALOÁ

PC SÃO VICENTE - CNPJ:11455714/0001-00

Orçamento Programa - Exercício de 2022

NATUREZA DA DESPESA POR ORGÃO E UNIDADE



Documento Assinado Digitalmente por: RIVALDO ALVES DE SOUZA JUNIOR
Assinado em: 2022/10/14 10:53:11
Assinatura: 9ecab6da-1954-47ae-a0a2-17f1b0a89ab

Código	Especificação	F.R.	Elemento	Modalidade	Grupo	Categoria Econômica
4.4.90.51	OBRAS E INSTALAÇÕES	0.02.10	50.000,00			
4.4.90.51	OBRAS E INSTALAÇÕES	0.05.09	140.000,00			
4.4.90.51	OBRAS E INSTALAÇÕES	0.05.17	150.000,00			
4.4.90.52	EQUIPAMENTOS E MATERIAL PERMANENTE	0.01.04	446.500,00			
	EQUIPAMENTOS E MATERIAL PERMANENTE	0.01.66	500,00			
	EQUIPAMENTOS E MATERIAL PERMANENTE	0.02.17	16.000,00			
	EQUIPAMENTOS E MATERIAL PERMANENTE	0.05.09	75.500,00			
	EQUIPAMENTOS E MATERIAL PERMANENTE	0.05.09	5.000,00			
TOTAL						11.408.100,00



Portal da Transparência Municipal
https://cloud.it-solucoes.int.br/transparenciaMunicipal/download/23-20220105160014.pdf
Assinado por: idUser 83



PREFEITURA MUNICIPAL DE SALOÁ

PC SÃO VICENTE - CNPJ:11455714/0001-00

Anexo 02
Page 19

Orçamento Programa - Exercício de 2022

NATUREZA DA DESPESA POR ORGÃO E UNIDADE



Documento Assinado Digitalmente por: RIVALDO ALVES DE SOUZA JUNIOR
Assinado em: 2022/08/24 14:56:00
Acesse em: <https://eccc.de.gov.br/validador>
Código do documento: 9ccab6da-1954-47ae-a0a2-7f1f1b0a89ab

PODER		02 PODER EXECUTIVO					
ORGÃO		19 SECRETARIA DE EDUCAÇÃO					
UNIDADE		10 DEPARTAMENTO DE DESENVOLVIMENTO EDUCACIONAL					
Código	Especificação	F.R.	Elemento	Modalidade	Grupo	Categoria Econômica	
3.0.00.00	DESPESAS CORRENTES	0.000.000				1.844.400,00	
3.1.00.00	PESSOAL E ENCARGOS SOCIAIS	0.000.000			196.700,00		
3.1.90.00	APLICAÇÕES DIRETAS	0.000.000		156.700,00			
3.1.90.04	CONTRATAÇÃO POR TEMPO DETERMINADO	0.01.12	15.000,00				
	VENCIMENTOS E VANTAGENS FIXAS - PESSOAL CIVIL	0.01.12	139.000,00				
	OBRIGAÇÕES PATRONAIS	0.01.12	2.700,00				
	APLICAÇÕES DIRETAS - INTRA-ORÇAMENTÁRIAS	0.000.000		40.000,00			
	OBRIGAÇÕES PATRONAIS	0.01.12	40.000,00				
	OUTRAS DESPESAS CORRENTES	0.000.000			1.647.700,00		
	APLICAÇÕES DIRETAS	0.000.000		1.647.700,00			
	DIÁRIAS - CIVIL	0.01.12	4.000,00				
	MATERIAL DE CONSUMO	0.01.12	602.000,00				
	MATERIAL DE CONSUMO	0.01.12	10.000,00				
	MATERIAL DE CONSUMO	0.05.07	30.000,00				
	MATERIAL DE CONSUMO	0.05.07	2.000,00				
	MATERIAL DE CONSUMO	0.05.07	4.500,00				
	MATERIAL, BEM OU SERVIÇO PARA DISTRIBUIÇÃO GRATUITA	0.01.12	100.000,00				
	OUTROS SERVIÇOS DE TERCEIROS - PESSOA FÍSICA	0.01.12	118.000,00				
	OUTROS SERVIÇOS DE TERCEIROS - PESSOA FÍSICA	0.02.06	1.200,00				
	OUTROS SERVIÇOS DE TERCEIROS - PESSOA FÍSICA	0.05.07	1.000,00				
	OUTROS SERVIÇOS DE TERCEIROS - PESSOA FÍSICA	0.05.07	2.000,00				
	OUTROS SERVIÇOS DE TERCEIROS - PESSOA FÍSICA	0.05.07	8.000,00				
	OUTROS SERVIÇOS DE TERCEIROS - PESSOA JURÍDICA	0.01.12	530.000,00				
	OUTROS SERVIÇOS DE TERCEIROS - PESSOA JURÍDICA	0.02.06	29.000,00				
	OUTROS SERVIÇOS DE TERCEIROS - PESSOA JURÍDICA	0.05.07	100.000,00				
	OUTROS SERVIÇOS DE TERCEIROS - PESSOA JURÍDICA	0.05.07	100.000,00				
	OUTROS SERVIÇOS DE TERCEIROS - PESSOA JURÍDICA	0.05.07	2.000,00				
	OUTROS SERVIÇOS DE TERCEIROS - PESSOA JURÍDICA	0.05.07	1.000,00				
	INDENIZAÇÕES E RESTITUIÇÕES	0.01.12	3.000,00				
4.00.00	DESPESAS DE CAPITAL	0.000.000				1.313.000,00	
4.00.00	INVESTIMENTOS	0.000.000			1.293.000,00		
4.90.00	APLICAÇÕES DIRETAS	0.000.000		1.293.000,00			
4.90.51	OBRAS E INSTALAÇÕES	0.01.12	870.000,00				
4.90.51	OBRAS E INSTALAÇÕES	0.05.08	103.000,00				
4.4.90.51	OBRAS E INSTALAÇÕES	0.05.81	200.000,00				
4.4.90.52	EQUIPAMENTOS E MATERIAL PERMANENTE	0.01.12	110.000,00				
4.4.90.52	EQUIPAMENTOS E MATERIAL PERMANENTE	0.05.07	10.000,00				
4.5.00.00	INVERSÕES FINANCEIRAS	0.000.000			20.000,00		
4.5.90.00	APLICAÇÕES DIRETAS	0.000.000		20.000,00			
4.5.90.61	AQUISIÇÃO DE IMÓVEIS	0.01.12	20.000,00				
TOTAL						3.157.400,00	



PORTAL DA TRANSPARÊNCIA MUNICIPAL
https://portaltransparencia.munic.salua.br
Assinado em: 2022/08/24 14:56:00
Assinado por: Rivaldo



PREFEITURA MUNICIPAL DE SALOÁ

PC SÃO VICENTE - CNPJ:11455714/0001-00

Orçamento Programa - Exercício de 2022

NATUREZA DA DESPESA POR ORGÃO E UNIDADE



Documento Assinado Digitalmente por: RIVALDO ALVES DE SOUZA JUNIOR
Assinatura: 205147ae-a0a2-17f1-b0a89ab
Acesse em: <https://efc-ele-pp-ele-pp/validaDoc.seam> Código do documento: 9ecab6da-0514-47ae-a0a2-17f1-b0a89ab

Código	Especificação	F.R.	Elemento	Modalidade	Grupo	Categoria Econômica
PODER	02 PODER EXECUTIVO					
ORGÃO	19 SECRETARIA DE EDUCAÇÃO					
UNIDADE	20 DEPARTAMENTO DE ASSISTÊNCIA AO EDUCANDO					
3.0.00.00	DESPESAS CORRENTES	0.000.000				1.376.400,00
3.3.00.00	OUTRAS DESPESAS CORRENTES	0.000.000			1.376.400,00	
3.3.90.00	APLICAÇÕES DIRETAS	0.000.000		1.376.400,00		
3.3.90.30	MATERIAL DE CONSUMO	0.01.12	400.000,00			
	MATERIAL DE CONSUMO	0.05.07	344.700,00			
	MATERIAL DE CONSUMO	0.05.07	348.500,00			
	MATERIAL, BEM OU SERVIÇO PARA DISTRIBUIÇÃO GRATUITA	0.01.12	100.000,00			
	MATERIAL, BEM OU SERVIÇO PARA DISTRIBUIÇÃO GRATUITA	0.05.07	148.500,00			
	OUTROS SERVIÇOS DE TERCEIROS - PESSOA FÍSICA	0.01.12	700,00			
	OUTROS SERVIÇOS DE TERCEIROS - PESSOA FÍSICA	0.05.07	500,00			
	OUTROS SERVIÇOS DE TERCEIROS - PESSOA FÍSICA	0.05.07	500,00			
	OUTROS SERVIÇOS DE TERCEIROS - PESSOA JURÍDICA	0.01.12	25.000,00			
	OUTROS SERVIÇOS DE TERCEIROS - PESSOA JURÍDICA	0.05.07	3.000,00			
	OUTROS SERVIÇOS DE TERCEIROS - PESSOA JURÍDICA	0.05.07	5.000,00			
	TOTAL					1.376.400,00



PORTAL DA TRANSPARENCIA MUNICIPAL
<https://portal.transparencia.municipal/download/23-20220105160014.pdf>
assinado por: 205147ae-a0a2-17f1-b0a89ab



PREFEITURA MUNICIPAL DE SALOÁ

PC SÃO VICENTE - CNPJ:11455714/0001-00

Orçamento Programa - Exercício de 2022

NATUREZA DA DESPESA POR ORGÃO E UNIDADE

Anexo 02
Page 22



Documento Assinado Digitalmente por: RIVALDO ALVES DE SOUZA JUNIOR
Assesse em: https://eccc.de.gov.br/validador/seam Código do documento: 90cab6da-1954-42e-a0a2-17f1b0a89ab

Código	Especificação	F.R.	Elemento	Modalidade	Grupo	Categoria Econômica
PODER	02 PODER EXECUTIVO					
ORGÃO	20 SECRETARIA DE CULTURA					
UNIDADE	10 DEPARTAMENTO DE CULTURA					
3.0.00.00	DESPESAS CORRENTES	0.000.000				124.300,00
3.1.00.00	PESSOAL E ENCARGOS SOCIAIS	0.000.000			30.000,00	
3.1.90.00	APLICAÇÕES DIRETAS	0.000.000		30.000,00		
3.1.90.04	CONTRATAÇÃO POR TEMPO DETERMINADO	0.01.00	15.000,00			
	VENCIMENTOS E VANTAGENS FIXAS - PESSOAL CIVIL	0.01.00	15.000,00			
	OUTRAS DESPESAS CORRENTES	0.000.000			94.300,00	
	APLICAÇÕES DIRETAS	0.000.000		94.300,00		
	MATERIAL DE CONSUMO	0.01.00	21.000,00			
	PREMIAÇÕES CULTURAIS, ARTÍSTICAS, CIENTÍFICAS, DESPORTIVAS E	0.01.00	5.000,00			
	OUTROS SERVIÇOS DE TERCEIROS - PESSOA FÍSICA	0.01.00	10.000,00			
	OUTROS SERVIÇOS DE TERCEIROS - PESSOA JURÍDICA	0.01.00	56.000,00			
	CONTRIBUIÇÕES	0.01.00	2.300,00			
	DESPESAS DE CAPITAL	0.000.000				6.000,00
	INVESTIMENTOS	0.000.000			6.000,00	
	APLICAÇÕES DIRETAS	0.000.000		6.000,00		
	EQUIPAMENTOS E MATERIAL PERMANENTE	0.01.00	6.000,00			
	TOTAL					130.300,00



PORTAL DA TRANSPARÊNCIA MUNICIPAL
https://portal.transparencia.municipal/download/23-20220105160014.pdf
Assinado por: Rivaldo



PREFEITURA MUNICIPAL DE SALOÁ

PC SÃO VICENTE - CNPJ:11455714/0001-00

Orçamento Programa - Exercício de 2022

NATUREZA DA DESPESA POR ORGÃO E UNIDADE



Documento Assinado Digitalmente por: RIVALDO ALVES DE SOUZA JUNIOR
Asses em: https://eccc.de.gov.br/validador/seam Código do documento: 90cab6da-1954-42e-a0a2-17f1b0a89ab

Código	Especificação	F.R.	Elemento	Modalidade	Grupo	Categoria Econômica
PODER	02 PODER EXECUTIVO					
ORGÃO	21 SECRETARIA DE INFRA ESTRUTURA E SERVIÇOS PÚBLICOS					
UNIDADE	10 DEPARTAMENTO DE SERVIÇOS PÚBLICOS					
3.0.00.00	DESPESAS CORRENTES	0.000.000				2.140.000,00
3.1.00.00	PESSOAL E ENCARGOS SOCIAIS	0.000.000			1.428.000,00	
3.1.90.00	APLICAÇÕES DIRETAS	0.000.000		1.428.000,00		
3.1.90.04	CONTRATAÇÃO POR TEMPO DETERMINADO	0.01.00	1.040.000,00			
	VENCIMENTOS E VANTAGENS FIXAS - PESSOAL CIVIL	0.01.00	388.000,00			
	OUTRAS DESPESAS CORRENTES	0.000.000			712.000,00	
	APLICAÇÕES DIRETAS	0.000.000		712.000,00		
	DIÁRIAS - CIVIL	0.01.00	3.000,00			
	MATERIAL DE CONSUMO	0.01.00	175.000,00			
	OUTROS SERVIÇOS DE TERCEIROS - PESSOA FÍSICA	0.01.00	14.000,00			
	OUTROS SERVIÇOS DE TERCEIROS - PESSOA JURÍDICA	0.01.00	518.000,00			
	DESPESAS DE EXERCÍCIOS ANTERIORES	0.01.00	2.000,00			
	DESPESAS DE CAPITAL	0.000.000				18.000,00
	INVESTIMENTOS	0.000.000			18.000,00	
	APLICAÇÕES DIRETAS	0.000.000		18.000,00		
	EQUIPAMENTOS E MATERIAL PERMANENTE	0.01.00	18.000,00			
	TOTAL					2.158.000,00



PORTAL DA TRANSPARÊNCIA MUNICIPAL
https://portal.transparencia.municipal/download/23-20220105160014.pdf
Assinado por: TUISE-03



PREFEITURA MUNICIPAL DE SALOÁ

PC SÃO VICENTE - CNPJ:11455714/0001-00

Orçamento Programa - Exercício de 2022

NATUREZA DA DESPESA POR ORGÃO E UNIDADE



Documento Assinado Digitalmente por: RIVALDO ALVES DE SOUZA JUNIOR
Acesse em: <https://efcc.de.gov.br/validador/validador.asp?validador=seam> Código do documento: 900000da-1954-47ae-a0a2-17f1b0a89ab

Código	Especificação	F.R.	Elemento	Modalidade	Grupo	Categoria Econômica
PODER	02 PODER EXECUTIVO					
ORGÃO	21 SECRETARIA DE INFRA ESTRUTURA E SERVIÇOS PÚBLICOS					
UNIDADE	30 DEPARTAMENTO DE TRANSPORTES E TRÂNSITO					
3.0.00.00	DESPESAS CORRENTES	0.000.000				11.000,00
3.3.00.00	OUTRAS DESPESAS CORRENTES	0.000.000			11.000,00	
3.3.90.00	APLICAÇÕES DIRETAS	0.000.000		11.000,00		
3.3.99.39	MATERIAL DE CONSUMO	0.01.00	3.000,00			
	OUTROS SERVIÇOS DE TERCEIROS - PESSOA FÍSICA	0.01.00	3.000,00			
	OUTROS SERVIÇOS DE TERCEIROS - PESSOA JURÍDICA	0.01.00	5.000,00			
	DESPESAS DE CAPITAL	0.000.000				327.000,00
	INVESTIMENTOS	0.000.000			327.000,00	
	APLICAÇÕES DIRETAS	0.000.000		327.000,00		
51	OBRAS E INSTALAÇÕES	0.01.00	40.000,00			
51	OBRAS E INSTALAÇÕES	0.05.81	285.000,00			
52	EQUIPAMENTOS E MATERIAL PERMANENTE	0.01.00	2.000,00			
						338.000,00



PORTAL DA TRANSPARENCIA MUNICIPAL
<https://portaltransparencia.municpal/download/23-20220105160014.pdf>
assinado por: 400000da-1954-47ae-a0a2-17f1b0a89ab



PREFEITURA MUNICIPAL DE SALOÁ

PC SÃO VICENTE - CNPJ:11455714/0001-00

Orçamento Programa - Exercício de 2022

NATUREZA DA DESPESA POR ORGÃO E UNIDADE



Documento Assinado Digitalmente por: RIVALDO ALVES DE SOUZA JUNIOR
Acesse em: https://etc.te.pb.gov.br/validDoc.seam?codigo_documento=9ceab6da-1954-47ae-a0a2-17f1b0a89ab

Código	Especificação	F.R.	Elemento	Modalidade	Grupo	Categoria Econômica
PODER	02 PODER EXECUTIVO					
ORGÃO	22 SECRETARIA DE AGRICULTURA, PECUÁRIA					
UNIDADE	20 DEPARTAMENTO DE RECURSOS HÍDRICOS					
4. 0. 00. 00	DESPESAS DE CAPITAL	0.000.000				130.000,00
4. 4. 00. 00	INVESTIMENTOS	0.000.000			130.000,00	
4. 4. 90. 00	APLICAÇÕES DIRETAS	0.000.000		130.000,00		
4. 4. 90. 51	OBRAS E INSTALAÇÕES	0.01.00	30.000,00			
	OBRAS E INSTALAÇÕES	0.05.81	100.000,00			
						130.000,00



PORTAL DA TRANSPARENCIA MUNICIPAL
<https://cloud.it-solucoes.inf.br/transparencia/Municipal/download/23-20220105160014.pdf>
assinado por: idUser 83



PREFEITURA MUNICIPAL DE SALOÁ

PC SÃO VICENTE - CNPJ:11455714/0001-00

Orçamento Programa - Exercício de 2022

NATUREZA DA DESPESA POR ORGÃO E UNIDADE

Anexo 02
Page 28



Documento Assinado Digitalmente por: RIVALDO ALVES DE SOUZA JUNIOR
Assesse em: https://etc.te.pb.gov.br/validadoc.seam Código do documento: 9eac6da-195449e-a0a2-17f1b0a89ab

Código	Especificação	F.R.	Elemento	Modalidade	Grupo	Categoria Econômica
PODER	02 PODER EXECUTIVO					
ORGÃO	22 SECRETARIA DE AGRICULTURA, PECUÁRIA					
UNIDADE	30 DEPARTAMENTO DE ABASTECIMENTO					
3.0.00.00	DESPESAS CORRENTES	0.000.000				13.000.000
3.1.00.00	PESSOAL E ENCARGOS SOCIAIS	0.000.000			5.000,00	
3.1.90.00	APLICAÇÕES DIRETAS	0.000.000		5.000,00		
3.1.90.04	CONTRATAÇÃO POR TEMPO DETERMINADO	0.01.00	5.000,00			
	OUTRAS DESPESAS CORRENTES	0.000.000			8.000,00	
	APLICAÇÕES DIRETAS	0.000.000		8.000,00		
	MATERIAL DE CONSUMO	0.01.00	2.000,00			
	OUTROS SERVIÇOS DE TERCEIROS - PESSOA FÍSICA	0.01.00	2.000,00			
	OUTROS SERVIÇOS DE TERCEIROS - PESSOA JURÍDICA	0.01.00	3.000,00			
	CONTRIBUIÇÕES	0.01.00	1.000,00			
	DESPESAS DE CAPITAL	0.000.000			252.000,00	252.000.000
	INVESTIMENTOS	0.000.000				
	APLICAÇÕES DIRETAS	0.000.000		252.000,00		
	OBRAS E INSTALAÇÕES	0.01.00	50.000,00			
	OBRAS E INSTALAÇÕES	0.05.81	200.000,00			
	EQUIPAMENTOS E MATERIAL PERMANENTE	0.01.00	2.000,00			
	TOTAL					265.000,00



PORTAL DA TRANSPARÊNCIA MUNICIPAL
https://portal.transparencia.municipal/download/23-20220105160014.pdf
Assinado por: Rivaldo



PREFEITURA MUNICIPAL DE SALOÁ

PC SÃO VICENTE - CNPJ:11455714/0001-00

Anexo 02
Page 29

Orçamento Programa - Exercício de 2022

NATUREZA DA DESPESA POR ORGÃO E UNIDADE



Documento Assinado Digitalmente por: RIVALDO ALVES DE SOUZA JUNIOR
Acesse em: <https://efcc.de.gov.br/validador/seam/Codigo%20do%20documento%209ceab6da-1052-47ae-a0a2-17f1b0a89ab>

Código	Especificação	F.R.	Elemento	Modalidade	Grupo	Categoria Econômica
PODER	02 PODER EXECUTIVO					
ORGÃO	23 SECRETARIA DE DESENV. ECONÔMICO, TURISMO E MEIO AMBIENTE					
UNIDADE	10 DEPARTAMENTO DE DESENVOLVIMENTO ECONÔMICO					
3.0.00.00	DESPESAS CORRENTES	0.000.000				76.000,00
3.1.00.00	PESSOAL E ENCARGOS SOCIAIS	0.000.000			68.000,00	
3.1.90.00	APLICAÇÕES DIRETAS	0.000.000		68.000,00		
3.1.90.04	CONTRATAÇÃO POR TEMPO DETERMINADO	0.01.00	15.000,00			
	VENCIMENTOS E VANTAGENS FIXAS - PESSOAL CIVIL	0.01.00	53.000,00			
	OUTRAS DESPESAS CORRENTES	0.000.000			8.000,00	
	APLICAÇÕES DIRETAS	0.000.000		8.000,00		
	DIÁRIAS - CIVIL	0.01.00	2.000,00			
	MATERIAL DE CONSUMO	0.01.00	2.000,00			
	OUTROS SERVIÇOS DE TERCEIROS - PESSOA FÍSICA	0.01.00	2.000,00			
	OUTROS SERVIÇOS DE TERCEIROS - PESSOA JURÍDICA	0.01.00	2.000,00			
	DESPESAS DE CAPITAL	0.000.000			2.000,00	2.000,00
	INVESTIMENTOS	0.000.000			2.000,00	
	APLICAÇÕES DIRETAS	0.000.000		2.000,00		
	EQUIPAMENTOS E MATERIAL PERMANENTE	0.01.00	2.000,00			
	TOTAL					78.000,00



PORTAL DA TRANSPARÊNCIA MUNICIPAL
<https://ouvidor.org.br/portal-da-transparencia-municipal/download/23-20220105160014.pdf>
Assinado por: 411051-03



PREFEITURA MUNICIPAL DE SALOÁ

PC SÃO VICENTE - CNPJ:11455714/0001-00

Orçamento Programa - Exercício de 2022

NATUREZA DA DESPESA POR ORGÃO E UNIDADE

Anexo 02
Page 30



Documento Assinado Digitalmente por: RIVALDO ALVES DE SOUZA JUNIOR
Assesse em: https://eccc.de.gov.br/validador.aspx?validador.seamCodigo.do.documento=9ccab6da-1052-47ae-a0a2-17f1b0a89ab

Código	Especificação	F.R.	Elemento	Modalidade	Grupo	Categoria Econômica
PODER	02 PODER EXECUTIVO					
ORGÃO	23 SECRETARIA DE DESENV. ECONÔMICO, TURISMO E MEIO AMBIENTE					
UNIDADE	30 DEPARTAMENTO DE GESTÃO AMBIENTAL					
3.0.00.00	DESPESAS CORRENTES	0.000.000				24.000,00
3.1.00.00	PESSOAL E ENCARGOS SOCIAIS	0.000.000			10.000,00	
3.1.90.00	APLICAÇÕES DIRETAS	0.000.000		10.000,00		
3.1.90.04	CONTRATAÇÃO POR TEMPO DETERMINADO	0.01.00	5.000,00			
	VENCIMENTOS E VANTAGENS FIXAS - PESSOAL CIVIL	0.01.00	5.000,00			
	OUTRAS DESPESAS CORRENTES	0.000.000			14.000,00	
	APLICAÇÕES DIRETAS	0.000.000		14.000,00		
	MATERIAL DE CONSUMO	0.01.00	4.000,00			
	OUTROS SERVIÇOS DE TERCEIROS - PESSOA FÍSICA	0.01.00	4.000,00			
	OUTROS SERVIÇOS DE TERCEIROS - PESSOA JURÍDICA	0.01.00	4.000,00			
	CONTRIBUIÇÕES	0.01.00	2.000,00			
	DESPESAS DE CAPITAL	0.000.000				1.000,00
	INVESTIMENTOS	0.000.000			1.000,00	
	APLICAÇÕES DIRETAS	0.000.000		1.000,00		
	EQUIPAMENTOS E MATERIAL PERMANENTE	0.01.00	1.000,00			
TOTAL						25.000,00



PORTAL DA TRANSPARÊNCIA MUNICIPAL
https://ouvidor.org.br/ouvidor/portal-da-transparencia-municipal/download/23-20220105160014.pdf
assinado por: 1405160014



PREFEITURA MUNICIPAL DE SALOÁ

PC SÃO VICENTE - CNPJ:11455714/0001-00

Anexo 02
Page 31

Orçamento Programa - Exercício de 2022

NATUREZA DA DESPESA POR ORGÃO E UNIDADE



Documento Assinado Digitalmente por: RIVALDO ALVES DE SOUZA JUNIOR
Assinado em: 2022/08/23 10:51:00
Assinatura: 195447ae-4ba5-4171-b0a8-9ab

Código	Especificação	F.R.	Elemento	Modalidade	Grupo	Categoria Econômica
PODER	02 PODER EXECUTIVO					
ORGÃO	24 SECRETARIA DE ESPORTES E LAZER					
UNIDADE	10 DEPARTAMENTO DE DESENVOLVIMENTO DO ESPORTE E LAZER					
3.0.00.00	DESPESAS CORRENTES	0.000.000				80.000,00
3.1.00.00	PESSOAL E ENCARGOS SOCIAIS	0.000.000			63.000,00	
3.1.90.00	APLICAÇÕES DIRETAS	0.000.000		63.000,00		
3.1.90.04	CONTRATAÇÃO POR TEMPO DETERMINADO	0.01.00	10.000,00			
	VENCIMENTOS E VANTAGENS FIXAS - PESSOAL CIVIL	0.01.00	53.000,00			
	OUTRAS DESPESAS CORRENTES	0.000.000			17.000,00	
	APLICAÇÕES DIRETAS	0.000.000		17.000,00		
	MATERIAL DE CONSUMO	0.01.00	5.000,00			
	PREMIAÇÕES CULTURAIS, ARTÍSTICAS, CIENTÍFICAS, DESPORTIVAS E	0.01.00	2.000,00			
	MATERIAL, BEM OU SERVIÇO PARA DISTRIBUIÇÃO GRATUITA	0.01.00	1.000,00			
	OUTROS SERVIÇOS DE TERCEIROS - PESSOA FÍSICA	0.01.00	4.000,00			
	OUTROS SERVIÇOS DE TERCEIROS - PESSOA JURÍDICA	0.01.00	4.000,00			
	CONTRIBUIÇÕES	0.01.00	1.000,00			
	DESPESAS DE CAPITAL	0.000.000				210.000,00
	INVESTIMENTOS	0.000.000			210.000,00	
	APLICAÇÕES DIRETAS	0.000.000		210.000,00		
	OBRAS E INSTALAÇÕES	0.01.00	200.000,00			
	EQUIPAMENTOS E MATERIAL PERMANENTE	0.01.00	10.000,00			
TOTAL						290.000,00



PREFEITURA MUNICIPAL DE SALOÁ
https://portal.trecoos.net/portal/financeiraMunicipal/download/23-20220105160014.pdf
Assinado por: Rivaldo



PREFEITURA MUNICIPAL DE SALOÁ

PC SÃO VICENTE - CNPJ:11455714/0001-00

Anexo 02
Page 32

Orçamento Programa - Exercício de 2022

NATUREZA DA DESPESA POR ORGÃO E UNIDADE



Documento Assinado Digitalmente por: RIVALDO ALVES DE SOUZA JUNIOR
Acesse em: https://eccc.de.gov.br/validador/validador.seam?codigo_documento=9eacab6da-1954-47ae-a0a2-7f1f100a89ab

Código	Especificação	F.R.	Elemento	Modalidade	Grupo	Categoria Econômica
PODER	02_ PODER EXECUTIVO					
ORGÃO	90 INSTITUTO DE PREVIDÊNCIA DO MUNICÍPIO DE SALOÁ					
UNIDADE	01 INSTITUTO DE PREVIDÊNCIA DO MUNICÍPIO DE SALOÁ					
3. 0. 00. 00	DESPESAS CORRENTES	0.000.000				6.604.000,00
3. 1. 00. 00	PESSOAL E ENCARGOS SOCIAIS	0.000.000			6.412.000,00	
3. 1. 90. 00	APLICAÇÕES DIRETAS	0.000.000		6.410.000,00		
3. 1. 90. 01	APOSENTADORIAS, RESERVA REMUNERADA E REFORMAS	0.01.13	6.000.000,00			
	PENSÕES	0.01.13	350.000,00			
	VENCIMENTOS E VANTAGENS FIXAS - PESSOAL CIVIL	0.01.13	25.000,00			
	OBRIGAÇÕES PATRONAIS	0.01.13	5.000,00			
	SENTENÇAS JUDICIAIS	0.01.13	10.000,00			
	DESPESAS DE EXERCÍCIOS ANTERIORES	0.01.13	20.000,00			
1. 00. 00	APLICAÇÕES DIRETAS- INTRA-ORÇAMENTÁRIAS	0.000.000		2.000,00		
1. 00. 13	OBRIGAÇÕES PATRONAIS	0.01.13	2.000,00			
1. 00. 00	OUTRAS DESPESAS CORRENTES	0.000.000			192.000,00	
1. 00. 00	APLICAÇÕES DIRETAS	0.000.000		192.000,00		
1. 08	OUTROS BENEFÍCIOS ASSISTENCIAIS DO SERVIDOR E DO MILITAR	0.01.13	2.000,00			
1. 14	DIÁRIAS - CIVIL	0.01.13	2.000,00			
3. 30	MATERIAL DE CONSUMO	0.01.13	2.000,00			
3. 36	SERVIÇOS DE CONSULTORIA	0.01.13	60.000,00			
3. 36	OUTROS SERVIÇOS DE TERCEIROS - PESSOA FÍSICA	0.01.13	50.000,00			
3. 39	OUTROS SERVIÇOS DE TERCEIROS - PESSOA JURÍDICA	0.01.13	70.000,00			
3. 92	DESPESAS DE EXERCÍCIOS ANTERIORES	0.01.13	6.000,00			
4. 00. 00	DESPESAS DE CAPITAL	0.000.000				10.000,00
4. 00. 00	INVESTIMENTOS	0.000.000			10.000,00	
4. 90. 00	APLICAÇÕES DIRETAS	0.000.000		10.000,00		
4. 90. 52	EQUIPAMENTOS E MATERIAL PERMANENTE	0.01.13	10.000,00			
TOTAL						6.614.000,00
TOTAL GERAL						58.900.000,00



PORTAL DA TRANSPARÊNCIA MUNICIPAL
<https://portal.transparencia.munic.salodade.ce.gov.br/>
assinado por: Rivaldo



PREFEITURA MUNICIPAL DE SALOÁ

PC SÃO VICENTE - CNPJ:11455714/0001-00

Orçamento Programa - Exercício de 2022

Anexo 06

Page 1



PROGRAMA DE TRABALHO

(Inc.II, § 2º, Art.2º)

01 PODER LEGISLATIVO

01 PODER LEGISLATIVO

Código	Especificação	Operação Especial	Projetos	Atividades	TOTAL
01	Legislativa	10.000,00	60.000,00	1.694.000,00	1.764.000,00
01	031 Ação Legislativa	10.000,00	60.000,00	1.694.000,00	1.764.000,00
01	031 0001 ATIVIDADES LEGISLATIVAS	10.000,00	60.000,00	1.694.000,00	1.764.000,00
01.031.0001.0001.0000	AMORTIZAÇÃO DE ENCARGOS DA DÍVIDA COM O INSS	10.000,00			10.000,00
0001.1001.0000	AQUISIÇÃO DE VEÍCULOS		35.000,00		35.000,00
0001.1002.0000	EDIFICAÇÕES PARA O LEGISLATIVO MUNICIPAL		25.000,00		25.000,00
0001.2001.0000	TREINAMENTO E CAPACITAÇÃO DE SERVIDORES E VEREADORES			14.000,00	14.000,00
0031.0001.2002.0000	MANUTENÇÃO DO LEGISLATIVO MUNICIPAL			592.000,00	592.000,00
0031.0001.2003.0000	MANUTENÇÃO DAS ATIVIDADES DE CERIMONIAL			6.000,00	6.000,00
0031.0001.2004.0000	PAGAMENTO DOS SUBSIDIOS DOS VEREADORES			1.067.000,00	1.067.000,00
0031.0001.2005.0000	CONTROLE INTERNO DO LEGISLATIVO			15.000,00	15.000,00
TOTAL		10.000,00	60.000,00	1.694.000,00	1.764.000,00



PORTAL DA TRANSPARENCIA MUNICIPAL
https://cloud.it-sol.coes.inf.br/transparenciaMunicipal/download/23-20220105160014.pdf
assinado por: idUser 83

Documento Assinado Digitalmente por: SALVO ANTONIO DE SOUZA JUNIOR
Acesse em: https://eccc.de.gov.br/pt-br/validar.html
954-47ae-a0a2-17f1b0a89ab



PREFEITURA MUNICIPAL DE SALOÁ

PC SÃO VICENTE - CNPJ:11445714/0001-00

Orçamento Programa - Exercício de 2022
Anexo 06
Page 2



PROGRAMA DE TRABALHO

(Inc.II, § 2º, Art.2º)

Documento Assinado Digitalmente por: GILBERTO ARAUJO DE SOUZA JUNIOR
Acesse em: https://eccc.de.gov.br/validar
99147801160014

02 PODER EXECUTIVO					
11 GABINETE DO PREFEITO					
Código	Especificação	Operação Especial	Projetos	Atividades	TOTAL
04	Administração			843.000,00	843.000,00
04	122 Administração Geral			843.000,00	843.000,00
04	122 0004 SUPERVISÃO E COORDENAÇÃO SUPERIOR			806.000,00	806.000,00
04.122.0004.2006.0000	MANUTENCAO DAS ATIVIDADES DO GABINETE DO PREFEITO			759.000,00	759.000,00
04.122.0004.2007.0000	MANUTENCAO DA CONTRIBUICAO PARA O IBAM CODEAM AMUPE E CMN			47.000,00	47.000,00
122 0005	DIVULGAÇÃO OFICIAL			31.000,00	31.000,00
122 0007	DIVULGAÇÃO DE PROGRAMAS OBRAS SERVIÇOS E PUBLICIDADE DOS ATOS ADMINISTRATIVOS			31.000,00	31.000,00
122 0007	GESTÃO ADMINISTRATIVA DOS ÓRGÃOS DO GOVERNO			6.000,00	6.000,00
122.0007.2011.0000	MANUTENCAO DAS ATIVIDADES DO CERIMONIAL			6.000,00	6.000,00
	Assistência Social			647.500,00	647.500,00
243	Assistência à Criança e ao Adolescente			647.500,00	647.500,00
243 0014	PROMOÇÃO DOS DIREITOS DA CRIANÇA E DO ADOLESCENTE			647.500,00	647.500,00
08.243.0014.2039.0000	MANUTENÇÃO DAS ATIVIDADES ADMINISTRATIVAS DO FUNDO MUNICIPAL DA CRIANÇAS			239.100,00	239.100,00
08.243.0014.2040.0000	MANUTENCAO DE CURSOS PROFISSIONALIZANTES			13.000,00	13.000,00
08.243.0014.2041.0000	MANUTENCAO DE PROGRAMAS DE ESTAGIOS REMUNERADOS			30.000,00	30.000,00
08.243.0014.2042.0000	APOIO AO ADOLESCENTE EM SITUACAO DE RISCO			110.000,00	110.000,00
08.243.0014.2043.0000	MANUTENÇÃO DAS ATIVIDADES DESENVOLVIDAS PARA APOIO A CRIANÇA E AO ADOLESCENTE			174.400,00	174.400,00
08.243.0014.2044.0000	MANUTENCAO DAS ATIVIDADES DO PROGRAMA SOCIO EDUCATIVO EM MEIO ABERTO			53.000,00	53.000,00
08.243.0014.2045.0000	MANUTENÇÃO DO CONSELHO MUNICIPAL DE DEFESA DOS DIREITOS DA CRIANÇA E DO ADOLESCENTE			28.000,00	28.000,00
TOTAL		0,00	0,00	1.490.500,00	1.490.500,00



PORTAL DA TRANSPARENCIA MUNICIPAL
https://cloud.it-solucoes.int.br/transparencia/Municipal/download/23-2022/010#160014.pdf
assinado por: idUser 83



PREFEITURA MUNICIPAL DE SALOÁ

PC SÃO VICENTE - CNPJ:11455714/0001-00

Orçamento Programa - Exercício de 2022

Anexo 06

Page 3



PROGRAMA DE TRABALHO

(Inc.II, § 2º, Art.2º)

02 PODER EXECUTIVO
12 SECRETARIA GERAL DE GOVERNO E ARTICULAÇÃO INSTITUCIONAL

Código	Especificação	Operação Especial	Projetos	Atividades	T
04	Administração			238.000,00	238.000,00
04	122 Administração Geral			238.000,00	238.000,00
04	122 0007 GESTÃO ADMINISTRATIVA DOS ÓRGÃOS DO GOVERNO			238.000,00	238.000,00
	0007.2013.0000 MANUTENÇÃO DAS ATIVIDADES DA SECRETARIA DE GOVERNO E ARTICULACAO			222.000,00	222.000,00
	0007.2014.0000 MANUTENCAO DAS ATIVIDADES DO PORTAL DE TRANSPARENCIA			16.000,00	16.000,00
TOTAL		0,00	0,00	238.000,00	238.000,00



PORTAL DA TRANSPARENCIA MUNICIPAL
<http://cloud.it-solucoes.int.br/transparenciaMunicipal/download/23-20220105160014.pdf>
 assinado por: idUser 83

Documento Assinado Digitalmente por: GIVANILDO ALVES DE SOUZA JUNIOR
 Assinado em: 2022/01/05 16:00:14
 Código do Documento: 9ccab6da-1954-47ae-a0a2-17f1b0a89ab



PREFEITURA MUNICIPAL DE SALOÁ

PC SÃO VICENTE - CNPJ:11455714/0001-00

Orçamento Programa - Exercício de 2022

Anexo 06

Page 4

PROGRAMA DE TRABALHO

(Inc.II, § 2º, Art.2º)

02 PODER EXECUTIVO

13 PROCURADORIA MUNICIPAL

Código	Especificação	Operação Especial	Projetos	Atividades	T
04	Administração			99.000,00	99.0
04	122 Administração Geral			99.000,00	99.0
04	122 0006 DEFESA DO INTERESSE PÚBLICO			99.000,00	99.0
04.122.0006.2009.0000	MANUTENCAO DA PROCURADORIA MUNICIPAL			99.000,00	99.0
TOTAL		0,00	0,00	99.000,00	99.0



PORTAL DA TRANSPARENCIA MUNICIPAL
<https://cloud.it-solucoes.inf.br/transparencia/Municipal/download/23-20220105160014.pdf>
assinado por: idUser 83



Documento Assinado Digitalmente por: ALYSSON ALVES DE SOUZA JUNIOR
Acesse em: <https://eccc.de.gov.br/portal/pt-br/validacao>
Código do documento: 9ecab6da-1954-47ae-a0a2-17f1b0a89ab



PREFEITURA MUNICIPAL DE SALOÁ

PC SÃO VICENTE - CNPJ:11455714/0001-00

Orçamento Programa - Exercício de 2022

Anexo 06

Page 5



PROGRAMA DE TRABALHO

(Inc.II, § 2º, Art.2º)

02 PODER EXECUTIVO

14 SECRETARIA DE CONTROLE INTERNO

Código	Especificação	Operação Especial	Projetos	Atividades	T
04	Administração			44.000,00	44.000,00
04	124 Controle Interno			44.000,00	44.000,00
04	124 0010 GESTÃO DOS SERVIÇOS DE CONTROLE			44.000,00	44.000,00
04.124.0010.2029.0000	MANUTENCAO E COORDENACAO DOS SERVICOS DO CONTROLE INTERNO			44.000,00	44.000,00
TOTAL		0,00	0,00	44.000,00	44.000,00



PORTAL DA TRANSPARENCIA MUNICIPAL
<https://cloud.it-solucoes.inf.br/transparenciaMunicipal/download/23-20220105160014.pdf>
 assinado por: idUser 83

Documento Assinado Digitalmente por SILVIO ALVES DE SOUZA JUNIOR
 Acesso em: https://etc.ide.gov.br/pt-br/validar?secao=assinaturas&documento=9ceab6da-1954-47ae-a0a2-17f1b0a89ab



PREFEITURA MUNICIPAL DE SALOÁ

PC SÃO VICENTE - CNPJ:11455714/0001-00

Orçamento Programa - Exercício de 2022

Anexo 06

Page 7



Documento Assinado Digitalmente por: SUZANA JUNIOR
Acesse em: https://eccc.de.gov.br/portal/validarDocumento

PROGRAMA DE TRABALHO

(Inc.II, § 2º, Art.2º)

02 PODER EXECUTIVO

16 SECRETARIA DE FINANÇAS

Código	Especificação	Operação Especial	Projetos	Atividades	T
04	Administração	150.000,00		471.000,00	621.000,00
04	122 Administração Geral	150.000,00		264.000,00	414.000,00
04	122 0000 AMORTIZAÇÃO DE DÍVIDAS CONTRATADAS	150.000,00			150.000,00
04.122.0000.0002.0000	AMORTIZACAO DE DIVIDAS E PARCELAMENTOS	150.000,00			150.000,00
122	0007 GESTÃO ADMINISTRATIVA DOS ÓRGÃOS DO GOVERNO			264.000,00	264.000,00
122.0007.0000	MANUTENÇÃO DAS ATIVIDADES DE COORDENAÇÃO E CONTROLE DA SECRETARIA DE FINANÇAS			251.000,00	251.000,00
122.0007.0000.0000	MANUTENÇÃO DAS ATIVIDADES DESENVOLVIDAS PELO FUNDO DE DESENVOLVIMENTO DE SALOÁ FNDS			13.000,00	13.000,00
123	Administração Financeira			141.000,00	141.000,00
123	0008 GESTÃO FINANCEIRA E ORÇAMENTÁRIA			141.000,00	141.000,00
123.0008.0000	MANUTENÇÃO COORDENAÇÃO E CONTROLE DAS ATIVIDADES FINANCEIRAS ORÇAMENTARIA			141.000,00	141.000,00
129	Administração de Receitas			66.000,00	66.000,00
129	0011 GESTÃO DA RECEITA MUNICIPAL			66.000,00	66.000,00
129.0011.0000	MANUTENCAO DAS ATIVIDADES DO DEPARTAMENTO DE ADMINISTRACAO TRIBUTARIA			35.000,00	35.000,00
129.0011.0000.0000	MANUTENÇÃO.COORDENAÇÃO E CONTROLE DAS ATIV. DE FISCALIZAÇÃO E ARRECAÇÃO			31.000,00	31.000,00
	Saneamento		199.500,00		199.500,00
17	451 Infra-Estrutura Urbana		199.500,00		199.500,00
17	451 0045 IMPLANTAÇÃO DA INFRAESTRUTURA DA CIDADE		199.500,00		199.500,00
17.451.0045.0000	CONSTRUCAO DE PAVIMENTACAO EM PARALELEPIPEDOS NO MUNICIPIO		199.500,00		199.500,00
99	Reserva de Contingência	501.700,00			501.700,00
99	999 Reserva de Contingência	501.700,00			501.700,00
99	999 9999 RESERVA DE CONTIGÊNCIA	501.700,00			501.700,00
99.999.9999.0001.0000	RESERVA DE CONTIGENCIA	501.700,00			501.700,00
TOTAL		651.700,00	199.500,00	471.000,00	1.322.200,00



PORTAL DA TRANSPARENCIA MUNICIPAL
https://cloud.it-solucoes.int.br/transparencia/municipal/download/23-20220105160014.pdf
assinado por: idUser 83



PREFEITURA MUNICIPAL DE SALOÁ

PC SÃO VICENTE - CNPJ:11445714/0001-00

Orçamento Programa - Exercício de 2022
Anexo 06
Page 10



PROGRAMA DE TRABALHO

(Inc.II, § 2º, Art.2º)

Documento Assinado Digitalmente por: SINALDO ALVES DE SOUZA JUNIOR
Acesse em: https://eccc.de.gov.br/portal/validarDocumento.aspx?codigo=195477199499

02 PODER EXECUTIVO 18 SECRETARIA DE SAÚDE

Código	Especificação	Operação Especial	Projetos	Atividades	T
04	Administração			923.000,00	923.000,00
04	122 Administração Geral			923.000,00	923.000,00
04	122 0007 GESTÃO ADMINISTRATIVA DOS ÓRGÃOS DO GOVERNO			923.000,00	923.000,00
	0007.2021.0000 MANUTENÇÃO DAS ATIVIDADES E COORDENAÇÃO E CONTROLE DOS SERV. DA SECRETARIA DE SAÚDE			21.000,00	21.000,00
	0007.2022.0000 MANUTENCAO DOS SERVICOS ADMINISTRATIVOS DO FUNDO MUNICIPAL DE SAUDE			902.000,00	902.000,00
	Saúde		1.576.500,00	9.831.600,00	11.408.100,00
301	Atenção Básica		260.000,00	5.751.800,00	6.011.800,00
301	0027 PROMOÇÃO DA SAÚDE		260.000,00	5.751.800,00	6.011.800,00
	301.0027.1005.0000 AQUISICAO DE VEICULO PARA A ATENCAO PRIMARIA		50.000,00		50.000,00
	301.0027.1006.0000 CONSTRUCAO AMPLIACAO E RECUPERACAO DE POSTOS DE SAUDE		110.000,00		110.000,00
	301.0027.1007.0000 AQUISICAO DE MOVEIS E EQUIPAMENTOS PARA AS UNIDADES DE SAUDE		100.000,00		100.000,00
	301.0027.2062.0000 MANUTENÇÃO DE NÚCLEO DE APOIO A SAÚDE DA FAMÍLIA - NASF			140.900,00	140.900,00
	301.0027.2063.0000 MANUTENCAO DO PROGRAMA ACADEMIA DA SAUDE			39.500,00	39.500,00
	301.0027.2064.0000 MANUTENCAO COORDENACAO E CONTROLE DOS SERVICOS DE SAUDE			716.500,00	716.500,00
	301.0027.2065.0000 REALIZACOES DE CONVENIO COM A FUNDACAO IMIP E HOSPITAL DO CANCER			10.000,00	10.000,00
	10.301.0027.2066.0000 MANUTENCAO DAS ATIVIDADES DAS UNIDADES BASICAS DE SAUDE UBS			659.600,00	659.600,00
	10.301.0027.2067.0000 MANUTENCAO DO PROGRAMA DE SAUDE BUCAL			551.900,00	551.900,00
	10.301.0027.2068.0000 MANUTENÇÃO DO PROGRAMA DE MELHORIA DO ACESSO E DA QUALIDADE DA ATENÇÃO BÁSICA			182.600,00	182.600,00
	10.301.0027.2069.0000 REALIZACAO DE EXAMES MEDICOS ATRAVES DE CONSORCIO CODEAM			15.000,00	15.000,00
	10.301.0027.2070.0000 MANUTENÇÃO DO CENTRO DE ESPECIALIDADES ODONTOLÓGICAS - CEO			351.600,00	351.600,00
	10.301.0027.2071.0000 MANUTENÇÃO DO PROGRAMA DE SAÚDE DA FAMÍLIA - PSF			1.413.900,00	1.413.900,00
	10.301.0027.2072.0000 MANUTENÇÃO DO CENTRO DE ATENÇÃO PSICOSSOCIAL - CAPS			441.600,00	441.600,00
	10.301.0027.2073.0000 MANUTENÇÃO E AMPLIAÇÃO DAS AÇÕES DO PROGRAMA DE AGENTES COMUNITÁRIOS DE SAÚDE			973.700,00	973.700,00
	10.301.0027.2074.0000 IMPLANTACAO E MANUTENCAO DO LABORATORIO DE PROTESE DENTARIA			60.000,00	60.000,00
	10.301.0027.2075.0000 REALIZACAO DE CAMPANHAS DE VACINACAO			18.000,00	18.000,00
	10.301.0027.2076.0000 MANUTENCAO DO PROGRAMA SAUDE NA ESCOLA			9.000,00	9.000,00
	10.301.0027.2077.0000 MANUTENCAO DO PROGRAMA DE FARMACIA BASICA			168.000,00	168.000,00
10	302 Assistência Hospitalar e Ambulatorial		1.316.500,00	3.689.400,00	5.005.900,00
10	302 0027 PROMOÇÃO DA SAÚDE			50.000,00	50.000,00
	10.302.0027.2078.0000 MANUTENCAO DO PROGRAMA MAIS MEDICOS PARA O BRASIL			50.000,00	50.000,00



assinado por: idUser 83

POSTAR DO TRANSPARENCIA MUNICIPAL
https://cloud.it-solucoes.int.br/transparencia/municipal/download/23-2022/20105160014.pdf



PREFEITURA MUNICIPAL DE SALOÁ

PC SÃO VICENTE - CNPJ:11455714/0001-00

Orçamento Programa - Exercício de 2022
Anexo 06
Page 12



Documento Assinado Digitalmente por: SINALDO ALVES DE SOUZA JUNIOR
Acesse em: https://eccc.de.gov.br/portal/pt-br/validar.html
Data: 2022/10/14 19:54:27
Assinado em: 2022/10/14 19:54:27
Assinado por: 195472700488

PROGRAMA DE TRABALHO

(Inc.II, § 2º, Art.2º)

02 PODER EXECUTIVO

19 SECRETARIA DE EDUCAÇÃO

Código	Especificação	Operação Especial	Projetos	Atividades	T
04	Administração			491.000,00	491.000,00
04	122 Administração Geral			491.000,00	491.000,00
04	122 0007 GESTÃO ADMINISTRATIVA DOS ÓRGÃOS DO GOVERNO			491.000,00	491.000,00
	0007.2023.0000 MANUTENCAO DAS ATIVIDADES DESENVOLVIDAS PELA SECRETARIA DE EDUCACAO			491.000,00	491.000,00
	Educação		1.655.000,00	17.841.800,00	19.496.800,00
306	Alimentação e Nutrição			1.107.900,00	1.107.900,00
306	0033 ALIMENTAÇÃO SUPLEMENTAR PARA ESTUDANTES			1.107.900,00	1.107.900,00
	306.0033.2085.0000 MANUTENCAO DA DISTRIBUICAO DE MERENDA ESCOLAR			1.107.900,00	1.107.900,00
364	Ensino Superior			20.000,00	20.000,00
364	0038 FORMAÇÃO PEDAGÓGICA			20.000,00	20.000,00
	364.0038.2086.0000 MANUTENCAO DO TRANSPORTE ESCOLAR UNIVERSITARIO			20.000,00	20.000,00
365	Educação Infantil			1.101.700,00	1.101.700,00
365	0039 DESENVOLVIMENTO DO ENSINO DA CRIANÇA			1.101.700,00	1.101.700,00
	365.0039.2087.0000 MANUTENCAO DAS ATIVIDADES DA EDUCACAO INFANTIL			70.000,00	70.000,00
	365.0039.2088.0000 MANUTENÇÃO DOS PROFISSIONAIS DO MAGISTÉRIO - EDUCAÇÃO INFANTIL-CRECHE			367.000,00	367.000,00
	12.365.0039.2089.0000 MANUTENCAO DAS ATIVIDADES DA EDUCACAO INFANTIL			356.100,00	356.100,00
	12.365.0039.2090.0000 MANUTENÇÃO DOS PROFISSIONAIS DO MAGISTÉRIO - EDUCAÇÃO INFANTIL - PRÉ-ESCOLA			308.600,00	308.600,00
12	366 Educação de Jovens e Adultos			169.200,00	169.200,00
12	366 0040 DISENVOLVIMENTO DO ENSINO PARA ERRADICAÇÃO DO ANALFABETISMO			169.200,00	169.200,00
	12.366.0040.2091.0000 MANUTENÇÃO DO PROGRAMA DE EDUCAÇÃO DE JOVENS E ADULTOS PARA ERRADICAÇÃO DO ANALFABETISMO			43.500,00	43.500,00
	12.366.0040.2092.0000 MANUTENÇÃO DO PROGRAMA DE EDUCAÇÃO DE JOVENS E ADULTOS PARA ERRADICAÇÃO DO ANALFABETISMO			86.000,00	86.000,00
	12.366.0040.2093.0000 MANUTENÇÃO DOS PROFISSIONAIS DO MAGISTÉRIO-EDUCAÇÃO DE JOVENS E ADULTOS			39.700,00	39.700,00
12	368 Educação Básica		1.655.000,00	15.443.000,00	17.098.000,00



assinado por: idUser 83

PORTAL DA TRANSPARÊNCIA MUNICIPAL
https://cloud.it-solucoes.int.br/transparencia/Municipal/download/23-20220105160014.pdf



PREFEITURA MUNICIPAL DE SALOÁ

PC SÃO VICENTE - CNPJ:11445714/0001-00

Orçamento Programa - Exercício de 2022
Anexo 06
Page 15



PROGRAMA DE TRABALHO

(Inc.II, § 2º, Art.2º)

Documento Assinado Digitalmente por: SINALDO ALVES DE SOUZA JUNIOR
Acesse em: https://eccc.de.gov.br/portal/validarAssinatura/validarAssinatura.aspx?CodigoDoc=195477a2-11b0-499a-8000-000000000000

02 PODER EXECUTIVO		21 SECRETARIA DE INFRA ESTRUTURA E SERVIÇOS PÚBLICOS		Operação Especial	Projetos	Atividades	T
04	Administração				510.000,00	431.000,00	941.000,00
04	122 Administração Geral				510.000,00	431.000,00	941.000,00
04	122 0007 GESTÃO ADMINISTRATIVA DOS ÓRGÃOS DO GOVERNO				510.000,00	431.000,00	941.000,00
	1007.1003.0000 CONSTRUCAO AMPLIACAO E RECUPERACAO DE PREDIOS PUBLICOS				510.000,00		510.000,00
	1007.2024.0000 DESENVOLVIDA DAS ATIVIDADES DESENVOLVIDAS PELA DEPARTAMENTO DE VIAÇÃO OBRAS					418.000,00	418.000,00
	1007.2025.0000 MANUTENCAO DAS ATIVIDADES DO DEPARTAMENTO DE TRANSPORTE E TRANSITO					13.000,00	13.000,00
	Urbanismo				2.095.000,00	2.158.000,00	4.253.000,00
	451 Infra-Estrutura Urbana				1.895.000,00		1.895.000,00
	451 0045 IMPLANTAÇÃO DA INFRAESTRUTURA DA CIDADE				1.895.000,00		1.895.000,00
	15.451.0045.1017.0000 CONSTRUCAO DO PORTAL DA ENTRADA DA CIDADE				100.000,00		100.000,00
	15.451.0045.1018.0000 PAVIMENTAÇÃO EM PARALELEPÍPEDOS E MEIO-FIO GRANÍTICOS				520.000,00		520.000,00
	15.451.0045.1019.0000 RECUPERACAO DE CALCAMENTO NA CIDADE VILAS E POVOADOS				100.000,00		100.000,00
	15.451.0045.1020.0000 CONSTRUCAO DE MEIO FIO EM DIVERSAS RUAS DA CIDADE VILAS E POVOADOS				50.000,00		50.000,00
	15.451.0045.1021.0000 IMPLANTACAO DE PAVIMENTACAO ASFALTICA NA SEDE DO MUNICIPIO				1.000.000,00		1.000.000,00
	15.451.0045.1022.1049 CONSTRUÇÃO DO CEMITÉRIO				125.000,00		125.000,00
15	452 Serviços Urbanos				200.000,00	2.158.000,00	2.358.000,00
15	452 0007 GESTÃO ADMINISTRATIVA DOS ÓRGÃOS DO GOVERNO					1.205.000,00	1.205.000,00
	15.452.0007.2108.0000 MANUTENÇÃO DAS ATIVIDADES DE COORDENAÇÃO E CONTROLE DA SEC DE INFRA ESTRUTURA					1.205.000,00	1.205.000,00
15	452 0046 LIMPEZA PÚBLICA					848.000,00	848.000,00
	15.452.0046.2109.0000 MANUTENCAO DOS SERVICOS DE LIMPEZA PUBLICA					848.000,00	848.000,00
15	452 0047 ILUMINAÇÃO PÚBLICA					105.000,00	105.000,00
	15.452.0047.2110.0000 MANUTENCAO DOS SERVICOS DE ILUMINACAO PUBLICA					105.000,00	105.000,00
15	452 0048 PRAÇAS PARQUES E JARDINS				200.000,00		200.000,00
	15.452.0048.1023.0000 CONSTRUCAO E REFORMA DE PRAÇAS NAS VILAS, POVOADOS E SEDE DO MUNICIPIO				200.000,00		200.000,00
17	Saneamento				320.000,00		320.000,00
17	512 Saneamento Básico Urbano				320.000,00		320.000,00
17	512 0057 IMPLANTAÇÃO DE SANEAMENTO BÁSICO URBANO				320.000,00		320.000,00
	17.512.0057.1025.0000 CONSTRUCAO DE ESGOTAMENTO SANITARIOS NO MUNICIPIO				250.000,00		250.000,00
	17.512.0057.1026.0000 RECUPERACAO DE ESGOTOS NAS VILAS POVOADOS E SEDE DO MUNICIPIO				50.000,00		50.000,00
	17.512.0057.1027.0000 CONSTRUCAO DE GALERIAS PARA DRENAGEM DE AGUAS PLUVIAIS NA CIDADE				20.000,00		20.000,00



PORTAL DA TRANSPARÊNCIA MUNICIPAL
https://cloud.it-solucoes.int.br/transparencia/Municipal/download/23-20220105160014.pdf
assinado por: idUser 83



PREFEITURA MUNICIPAL DE SALOÁ

PC SÃO VICENTE - CNPJ:11455714/0001-00

Orçamento Programa - Exercício de 2022
Anexo 06
Page 17



PROGRAMA DE TRABALHO

(Inc.II, § 2º, Art.2º)

Documento Assinado Digitalmente por: GIVALDO ALVES DE JESUS JUNIOR
Acesse em: https://eccc.de.gov.br/portal/validarDocumento.aspx?DocId=544483-20220105161014.pdf

Código	Especificação	Operação Especial	Projetos	Atividades	T
02	PODER EXECUTIVO				
22	SECRETARIA DE AGRICULTURA, PECUÁRIA				
04	Administração			1.273.000,00	1.273.000,00
04	122 Administração Geral			1.273.000,00	1.273.000,00
04	122 0007 GESTÃO ADMINISTRATIVA DOS ÓRGÃOS DO GOVERNO			1.273.000,00	1.273.000,00
	0007.2026.0000 MANUTENÇÃO DAS ATIVIDADES DE COORDENAÇÃO E CONTROLE DOS SERVIÇOS DA SECRETARIA DE AGRICULTURA			1.273.000,00	1.273.000,00
	Agricultura		130.000,00	172.000,00	302.000,00
	122 Administração Geral			15.000,00	15.000,00
	122 0080 TRANSFERÊNCIAS FINANCEIRAS PARA CONSÓRCIOS PÚBLICOS			15.000,00	15.000,00
	0080.2114.0000 MANUTENCAO DO MATADOURO PUBLICO			15.000,00	15.000,00
	607 Irrigação		130.000,00		130.000,00
	607 0059 DEFESA CONTRA AS SECAS		130.000,00		130.000,00
	0059.1028.0000 IMPLANTACAO DE SISTEMAS DE ABASTECIMENTO DE AGUA		110.000,00		110.000,00
	0059.1029.0000 PERFURACAO DE POCOS		20.000,00		20.000,00
	608 Promoção a Produção Agropecuária			157.000,00	157.000,00
	608 0063 FORTALECIMENTO DA PRODUÇÃO AGRÍCOLA			157.000,00	157.000,00
	0063.2115.0000 DISTRIBUICAO GRATUITA DE SEMENTES E MUDAS PARA O PLANTIO			5.000,00	5.000,00
	20.608.0063.2116.0000 ARACAO DE TERRA PARA PEQUENOS AGRICULTORES			152.000,00	152.000,00
	Indústria		250.000,00		250.000,00
	605 Abastecimento		250.000,00		250.000,00
	605 0067 PROMOÇÃO DO COMÉRCIO DE PRODUTOS AGRÍCOLAS		250.000,00		250.000,00
	0067.1030.0000 REFORMA E RECUPERACAO DO MATADOURO PUBLICO		50.000,00		50.000,00
	22.605.0067.1031.1048 CONSTRUÇÃO DO MATADOURO PÚBLICO		200.000,00		200.000,00
	TOTAL	0,00	380.000,00	1.445.000,00	1.825.000,00



Portal da Transparência Municipal
https://cloud.iti-solucoes.int.br/transparencia/Municipal/download/23-20220105161014.pdf
assinado por: idUser 83



PREFEITURA MUNICIPAL DE SALOÁ

PC SÃO VICENTE - CNPJ:11455714/0001-00

Orçamento Programa - Exercício de 2022

Anexo 06

Page 18



PROGRAMA DE TRABALHO

(Inc.II, § 2º, Art.2º)

02 PODER EXECUTIVO
23 SECRETARIA DE DESENV. ECONÔMICO, TURISMO E MEIO AMBIENTE

Código	Especificação	Operação Especial	Projetos	Atividades	T
18	Gestão Ambiental			103.000,00	103.000,00
18	541 Preservação e Conservação Ambiental			103.000,00	103.000,00
18	541 0060 PROTEÇÃO AO MEIO AMBIENTE			103.000,00	103.000,00
18.541.0060.2111.0000	MANUTENÇÃO DA SECRETARIA DE DESENVOLVIMENTO ECONÔMICO TURISMO E MEIO AMBIENTE			78.000,00	78.000,00
0060.2112.0000	MANUTENCAO DO ATERRO SANITARIO EM CONSORCIO			19.000,00	19.000,00
0060.2113.0000	MANUTENCAO COORDENACAO CONTROLE DO DEPARTAMENTO DE GESTAO AMBIENTAL			6.000,00	6.000,00
TOTAL		0,00	0,00	103.000,00	103.000,00



PORTAL DA TRANSPARENCIA MUNICIPAL
<http://portal.dit.solucoes.inf.br/transparenciaMunicipal/download/23-20220105160014.pdf>
 assinado por: idUser 83

Documento Assinado Digitalmente por: ALVARO ALVES DE SOUZA SENIOR
 O documento foi assinado digitalmente em: 2022/01/05 10:51:04
 Assinado em: https://etc.ide.br/gov.br/pt-br/assine-seu-documento
 Assinado por: 9ceab6da-1954-47ae-a0a2-17f1b0a89ab



PREFEITURA MUNICIPAL DE SALOÁ

PC SÃO VICENTE - CNPJ:11455714/0001-00

Orçamento Programa - Exercício de 2022
Anexo 06
Page 19



PROGRAMA DE TRABALHO

(Inc.II, § 2º, Art.2º)

Documento Assinado Digitalmente por: SINALDO ALVES DOS SANTOS JUNIOR
Acesse em: https://efc.cde.gov.br/pt-br/visualizar_documento/1954-47ae-a0a2-17f1b0a89ab

02 PODER EXECUTIVO

24 SECRETARIA DE ESPORTES E LAZER

Código	Especificação	Operação Especial	Projetos	Atividades	TOTAL
27	Desporto e Lazer		200.000,00	90.000,00	290.000,00
27	122 Administração Geral			80.000,00	80.000,00
27	122 0007 GESTÃO ADMINISTRATIVA DOS ÓRGÃOS DO GOVERNO			80.000,00	80.000,00
	0007.2118.0000 MANUTENCAO COORDENACAO CONTROLE DA SECRETARIA E ESPORTES E LAZER			80.000,00	80.000,00
312	Desporto Comunitário		200.000,00	10.000,00	210.000,00
312	0074 DESENVOLVIMENTO DO DESPORTO AMADOR		200.000,00	10.000,00	210.000,00
	0074.1033.0000 CONSTRUCAO DE QUADRAS		100.000,00		100.000,00
	0074.1034.0000 REFORMA DE CAMPOS DE FUTEBOL NO MUNICIPIO		100.000,00		100.000,00
	0074.2119.0000 MANUTENÇÃO DAS ATIVIDADES DE APOIO PARA O DESENVOLVIMENTO DO ESPORTE AMADOR			10.000,00	10.000,00
TOTAL		0,00	200.000,00	90.000,00	290.000,00



TRANSPARENCIA MUNICIPAL
https://cloud.itpolicipes.int.br/transparencia/Municipal/download/23-20220105160014.pdf
assinado por: idUser 83



PREFEITURA MUNICIPAL DE SALOÁ

PC SÃO VICENTE - CNPJ:11455714/0001-00

Orçamento Programa - Exercício de 2022

Anexo 06

Page 20



PROGRAMA DE TRABALHO

(Inc.II, § 2º, Art.2º)

02 PODER EXECUTIVO

90 INSTITUTO DE PREVIDÊNCIA DO MUNICÍPIO DE SALOÁ

Código	Especificação	Operação Especial	Projetos	Atividades	TOTAL
09	Previdência Social			6.614.000,00	6.614.000,00
09	122 Administração Geral			6.614.000,00	6.614.000,00
09	122 0007 GESTÃO ADMINISTRATIVA DOS ÓRGÃOS DO GOVERNO			6.614.000,00	6.614.000,00
0007.2060.0000	MANUTENÇÃO DAS ATIVIDADES ADMINISTRATIVAS DO INSTITUTO PREVIDENCIÁRIO			234.000,00	234.000,00
0007.2061.0000	PAGAMENTO DE BENEFÍCIOS A APOSENTADOS E PENSIONISTAS			6.380.000,00	6.380.000,00
TOTAL		0,00	0,00	6.614.000,00	6.614.000,00
TOTAL GERAL		2.214.700,00	7.371.000,00	49.314.300,00	58.900.000,00



PORTAL DA TRANSPARENCIA MUNICIPAL
<http://cduh.it-solucoes.int.br/transparencia/Municipal/download/23-20220105160014.pdf>
 assinado por: idUser 83

Documento Assinado Digitalmente por: SIVALDO ALVES DE SOUZA JUNIOR
 Documento assinado em: 20220105 16:00:14
 Assinado por: idUser 83
 Documento assinado em: 20220105 16:00:14
 Assinado por: idUser 83



PREFEITURA MUNICIPAL DE SALOÁ

PC SÃO VICENTE - CNPJ:11455714/0001-00

Orçamento Programa - Exercício de 2022

Anexo 07

Page 2



Documento Assinado Digitalmente
Acesse em: <https://efee.tce.pe.gov.br/portal/verdocumento.aspx?IDDocumento=191047810a2-1b08-4178-a0a2-1b084178a0a2>

PROGRAMA DE TRABALHO DO GOVERNO DEMONSTRATIVO DE FUNÇÕES, SUBFUNÇÕES E PROGRAMAS POR PROJETOS, ATIVIDADES E OPERAÇÕES ESPECIAIS (Inc.II, § 2º, Art.2º)

Código	Especificação	Operação Especial	Projetos	Atividades	T
04	Administração	150.000,00	510.000,00	7.147.600,00	7.807.600,00
04	122 Administração Geral	150.000,00	510.000,00	6.896.600,00	7.556.600,00
04	122 0007 GESTÃO ADMINISTRATIVA DOS ÓRGÃOS DO GOVERNO	0,00	510.000,00	5.958.600,00	6.468.600,00
04.122.0007.1003.0000	CONSTRUCAO AMPLIACAO E RECUPERACAO DE PREDIOS PUBLICOS	0,00	510.000,00	0,00	510.000,00
04.122.0007.1007.2010.0000	MANUTENCAO DAS ATIVIDADES DA COORDENADORIA DA MULHER	0,00	0,00	8.000,00	8.000,00
04.122.0007.1007.2011.0000	MANUTENCAO DAS ATIVIDADES DO CERIMONIAL	0,00	0,00	6.000,00	6.000,00
04.122.0007.1007.2012.0000	MANUTENCAO DAS ATIVIDADES DO CONSELHO DA MULHER	0,00	0,00	8.000,00	8.000,00
04.122.0007.1007.2013.0000	MANUTENÇÃO DAS ATIVIDADES DA SECRETARIA DE GOVERNO E ARTICULACAO	0,00	0,00	222.000,00	222.000,00
04.122.0007.1007.2014.0000	MANUTENCAO DAS ATIVIDADES DO PORTAL DE TRANSPARENCIA	0,00	0,00	16.000,00	16.000,00
04.122.0007.1007.2015.0000	MANUTENÇÃO DAS ATIVIDADES DESENVOLVIDAS PELA SECRETARIA DE ADMINISTRAÇÃO	0,00	0,00	1.544.000,00	1.544.000,00
04.122.0007.1007.2016.0000	MANUTENCAO DAS ATIVIDADES DE ACESSORAMENTO	0,00	0,00	204.000,00	204.000,00
04.122.0007.1007.2017.0000	MANUTENÇÃO COORDENAÇÃO E CONTROLE DOS SERVIÇOS DO DEPARTAMENTO DE RECURSOS	0,00	0,00	71.000,00	71.000,00
04.122.0007.1007.2018.0000	MANUTENÇÃO DAS ATIVIDADES DE COORDENAÇÃO E CONTROLE DA SECRETARIA DE FINANÇAS	0,00	0,00	251.000,00	251.000,00
04.122.0007.1007.2019.0000	MANUTENÇÃO DAS ATIVIDADES DESENVOLVIDAS PELO FUNDO DE DESENVOLVIMENTO DE SALOÁ FNDS	0,00	0,00	13.000,00	13.000,00
04.122.0007.1007.2020.0000	MANUTENÇÃO DAS ATIVIDADES DE COORDENAÇÃO E CONTROLE DOS SERV DA SECRETARIA DE AÇÃO SOCIAL E CIDADANIA	0,00	0,00	497.600,00	497.600,00
04.122.0007.1007.2021.0000	MANUTENÇÃO DAS ATIVIDADES E COORDENAÇÃO E CONTROLE DOS SERV. DA SECRETARIA DE SAÚDE	0,00	0,00	21.000,00	21.000,00
04.122.0007.1007.2022.0000	MANUTENCAO DOS SERVICOS ADMINISTRATIVOS DO FUNDO MUNICIPAL DE SAUDE	0,00	0,00	902.000,00	902.000,00
04.122.0007.1007.2023.0000	MANUTENCAO DAS ATIVIDADES DESENVOLVIDAS PELA SECRETARIA DE EDUCACAO	0,00	0,00	491.000,00	491.000,00
04.122.0007.1007.2024.0000	DESENVOLVIDA DAS ATIVIDADES DESENVOLVIDAS PELA DEPARTAMENTO DE VIAÇÃO OBRAS	0,00	0,00	418.000,00	418.000,00
04.122.0007.1007.2025.0000	MANUTENCAO DAS ATIVIDADES DO DEPARTAMENTO DE TRANSPORTE E TRANSITO	0,00	0,00	13.000,00	13.000,00
04.122.0007.1007.2026.0000	MANUTENÇÃO DAS ATIVIDADES DE COORDENAÇÃO E CONTROLE DOS SERVIÇOS DA SECRETARIA DE AGRICULTURA	0,00	0,00	1.273.000,00	1.273.000,00
04	122 0009 CAPACITAÇÃO DE RECURSOS HUMANOS	0,00	0,00	2.000,00	2.000,00
04.122.0009.2027.0000	CAPACITACAO DE SERVIDORES PUBLICOS	0,00	0,00	2.000,00	2.000,00
04	123 Administração Financeira	0,00	0,00	141.000,00	141.000,00
04	123 0008 GESTÃO FINANCEIRA E ORÇAMENTÁRIA	0,00	0,00	141.000,00	141.000,00
04.123.0008.2028.0000	MANUTENÇÃO COORDENAÇÃO E CONTROLE DAS ATIVIDADES FINANCEIRAS ORÇAMENTARIA	0,00	0,00	141.000,00	141.000,00
04	124 Controle Interno	0,00	0,00	44.000,00	44.000,00
04	124 0010 GESTÃO DOS SERVIÇOS DE CONTROLE	0,00	0,00	44.000,00	44.000,00
04.124.0010.2029.0000	MANUTENCAO E COORDENACAO DOS SERVICOS DO CONTROLE INTERNO	0,00	0,00	44.000,00	44.000,00
04	129 Administração de Receitas	0,00	0,00	66.000,00	66.000,00



assinado por: idUser 83

<https://cloud.it.solucoes.int.br/transparencia/Municipal/download/23-20220105160014.pdf>

Documentos assinados digitalmente
Acesse em: <https://efee.tce.pe.gov.br/portal/verdocumento.aspx?IDDocumento=191047810a2-1b08-4178-a0a2-1b084178a0a2>



PREFEITURA MUNICIPAL DE SALOÁ

PC SÃO VICENTE - CNPJ:11455714/0001-00

Orçamento Programa - Exercício de 2022

Anexo 07

Page 6



Documento Assinado Digitalmente
Acesse em: <https://efee.tce.pe.gov.br/portal-transparencia-municipal/>

PROGRAMA DE TRABALHO DO GOVERNO DEMONSTRATIVO DE FUNÇÕES, SUBFUNÇÕES E PROGRAMAS POR PROJETOS, ATIVIDADES E OPERAÇÕES ESPECIAIS (Inc.II, § 2º, Art.2º)

Código	Especificação	Operação Especial	Projetos	Atividades	T
10	Saúde	0,00	1.576.500,00	9.831.600,00	11.408.100,00
10	304 Vigilância Sanitária	0,00	0,00	228.700,00	228.700,00
10	304 0030 FISCALIZAÇÃO E INSPEÇÃO SANITÁRIA	0,00	0,00	228.700,00	228.700,00
10.304.0030.2083.0000	MANUTENCAO DOS SERVICOS DE VIGILANCIA EM SAUDE	0,00	0,00	228.700,00	228.700,00
10	305 Vigilância Epidemiológica	0,00	0,00	161.700,00	161.700,00
10	305 0031 CONTROLE E ERRADICAÇÃO DAS DOENÇAS TRANSMISSÍVEIS	0,00	0,00	161.700,00	161.700,00
10.305.0031.2084.0000	AÇÕES EMERGENCIAIS DE SAÚDE PÚBLICA DECORRENTES DO ENFRENTAMENTO DA COVID	0,00	0,00	161.700,00	161.700,00
12	Educação	0,00	1.655.000,00	17.841.800,00	19.496.800,00
12	306 Alimentação e Nutrição	0,00	0,00	1.107.900,00	1.107.900,00
12	306 0033 ALIMENTAÇÃO SUPLEMENTAR PARA ESTUDANTES	0,00	0,00	1.107.900,00	1.107.900,00
12.306.0033.2085.0000	MANUTENCAO DA DISTRIBUICAO DE MERENDA ESCOLAR	0,00	0,00	1.107.900,00	1.107.900,00
12	364 Ensino Superior	0,00	0,00	20.000,00	20.000,00
12	364 0038 FORMAÇÃO PEDAGÓGICA	0,00	0,00	20.000,00	20.000,00
12.364.0038.2086.0000	MANUTENCAO DO TRANSPORTE ESCOLAR UNIVERSITARIO	0,00	0,00	20.000,00	20.000,00
12	365 Educação Infantil	0,00	0,00	1.101.700,00	1.101.700,00
12	365 0039 DESENVOLVIMENTO DO ENSINO DA CRIANÇA	0,00	0,00	1.101.700,00	1.101.700,00
12.365.0039.2087.0000	MANUTENCAO DAS ATIVIDADES DA EDUCACAO INFANTIL	0,00	0,00	70.000,00	70.000,00
12.365.0039.2088.0000	MANUTENÇÃO DOS PROFISSIONAIS DO MAGISTÉRIO - EDUCAÇÃO INFANTIL-CRECHE	0,00	0,00	367.000,00	367.000,00
12.365.0039.2089.0000	MANUTENCAO DAS ATIVIDADES DA EDUCACAO INFANTIL	0,00	0,00	356.100,00	356.100,00
12.365.0039.2090.0000	MANUTENÇÃO DOS PROFISSIONAIS DO MAGISTÉRIO - EDUCAÇÃO INFANTIL - PRÉ-ESCOLA	0,00	0,00	308.600,00	308.600,00
12	366 Educação de Jovens e Adultos	0,00	0,00	169.200,00	169.200,00
12	366 0040 DESENVOLVIMENTO DO ENSINO PARA ERRADICAÇÃO DO ANALFABETISMO	0,00	0,00	169.200,00	169.200,00
12.366.0040.2091.0000	MANUTENÇÃO DO PROGRAMA DE EDUCAÇÃO DE JOVENS E ADULTOS PARA ERRADICAÇÃO DO ANALFABETISMO	0,00	0,00	43.500,00	43.500,00
12.366.0040.2092.0000	MANUTENÇÃO DO PROGRAMA DE EDUCAÇÃO DE JOVENS E ADULTOS PARA ERRADICAÇÃO DO ANALFABETISMO	0,00	0,00	86.000,00	86.000,00
12.366.0040.2093.0000	MANUTENÇÃO DOS PROFISSIONAIS DO MAGISTÉRIO-EDUCAÇÃO DE JOVENS E ADULTOS	0,00	0,00	39.700,00	39.700,00
12	368 Educação Básica	0,00	1.655.000,00	15.443.000,00	17.098.000,00



PORTAL DA TRANSPARENCIA MUNICIPAL PA
<https://eoud.it-solucoes.int.br/transparencia-municipal/download/23-20220105160014.pdf>
assinado por: idUser 83

Documento Assinado Digitalmente
Acesse em: <https://efee.tce.pe.gov.br/portal-transparencia-municipal/>



PREFEITURA MUNICIPAL DE SALOÁ

PC SÃO VICENTE - CNPJ:11455714/0001-00

Orçamento Programa - Exercício de 2022

Anexo 07

Page 10



PROGRAMA DE TRABALHO DO GOVERNO DEMONSTRATIVO DE FUNÇÕES, SUBFUNÇÕES E PROGRAMAS POR PROJETOS, ATIVIDADES E OPERAÇÕES ESPECIAIS (Inc.II, § 2º, Art.2º)

Documento Assinado Digitalmente por: VAVES DE SAO VICENTE

Assinado em: 2022/01/14 10:51:00

Código	Especificação	Operação Especial	Projetos	Atividades	T
26	Transporte	0,00	325.000,00	0,00	325.000,00
27	Desporto e Lazer	0,00	200.000,00	90.000,00	290.000,00
27	122 Administração Geral	0,00	0,00	80.000,00	80.000,00
	122 0007 GESTÃO ADMINISTRATIVA DOS ÓRGÃOS DO GOVERNO	0,00	0,00	80.000,00	80.000,00
	122.007.2000 MANUTENCAO COORDENACAO CONTROLE DA SECRETARIA E ESPORTES E LAZER	0,00	0,00	80.000,00	80.000,00
	12 Desporto Comunitário	0,00	200.000,00	10.000,00	210.000,00
	12 812 0074 DESENVOLVIMENTO DO DESPORTO AMADOR	0,00	200.000,00	10.000,00	210.000,00
	12.812.0074.1033.0000 CONSTRUCAO DE QUADRAS	0,00	100.000,00	0,00	100.000,00
	12.812.0074.1034.0000 REFORMA DE CAMPOS DE FUTEBOL NO MUNICIPIO	0,00	100.000,00	0,00	100.000,00
	12.812.0074.2119.0000 MANUTENÇÃO DAS ATIVIDADES DE APOIO PARA O DESENVOLVIMENTO DO ESPORTE AMADOR	0,00	0,00	10.000,00	10.000,00
28	Encargos Especiais	1.553.000,00	0,00	1.399.000,00	2.952.000,00
28	846 Outros Encargos Especiais	1.553.000,00	0,00	1.399.000,00	2.952.000,00
28	846 0000 AMORTIZAÇÃO DE DÍVIDAS CONTRATADAS	1.553.000,00	0,00	1.399.000,00	2.952.000,00
	28.846.0000.0003.0000 AMORTIZACAO DA DIVIDA COM O INSS FGTS E ORGAOS PREVIDENCIARIOS	1.553.000,00	0,00	0,00	1.553.000,00
	28.846.0000.2120.0000 CONTRIBUIÇÃO COMPLEMENTAR PARA COBERTURA DO DÁFICIT TÉCNICO DO RPPS	0,00	0,00	3.000,00	3.000,00
	28.846.0000.2121.0000 PAGAMENTO DE PRECATORIOS JUDICIARIOS	0,00	0,00	5.000,00	5.000,00
	28.846.0000.2122.0000 CONTRIBUICAO DO MUNICIPIO PARA O PASEP	0,00	0,00	589.000,00	589.000,00
	28.846.0000.2123.0000 ENCARGOS COM INSTITUTOS DE PREVIDENCIA	0,00	0,00	800.000,00	800.000,00
	28.846.0000.2124.0000 PAGAMENTO DE INDENIZACOES	0,00	0,00	2.000,00	2.000,00
99	Reserva de Contingência	501.700,00	0,00	0,00	501.700,00
99	999 Reserva de Contingência	501.700,00	0,00	0,00	501.700,00
99	999 9999 RESERVA DE CONTIGÊNCIA	501.700,00	0,00	0,00	501.700,00
99	999.9999.9001.0000 RESERVA DE CONTIGENCIA	501.700,00	0,00	0,00	501.700,00
TOTAL		2.214.700,00	7.371.000,00	49.314.300,00	58.900.000,00



assinado por: idUser 83



PREFEITURA MUNICIPAL DE SALOÁ

PC SÃO VICENTE - CNPJ:11455714/0001-00

Orçamento Programa - Exercício de 2020

Anexo 06

Page

DESPESA POR FUNÇÃO, SUBFUNÇÃO E PROGRAMAS CONFORME O VÍNCULO COM OS RECURSOS (Inc.II, § 2º, Art.2º)



Documento Assinado Digitalmente por: RIVALDO ALVES DE SOUZA JUNIOR
Acesse em: <https://eccc.tce.pb.gov.br/epp/validarDoc.aspx?codigo=documento:9cab6da-1954-47ae-40a2-77f1b0a89ab>

Código	Especificação	Ordinário	Vinculado	Adm. Indireta	Total
01	Legislativa	1.764.000,00			1.764.000,00
01 031	Ação Legislativa	1.764.000,00			1.764.000,00
01 031 0001	ATIVIDADES LEGISLATIVAS	1.764.000,00			1.764.000,00
04	Administração	7.807.600,00			7.807.600,00
04 122	Administração Geral	7.556.600,00			7.556.600,00
04 122 0000	AMORTIZAÇÃO DE DÍVIDAS CONTRATADAS	150.000,00			150.000,00
04 122 0004	SUPERVISÃO E COORDENAÇÃO SUPERIOR	806.000,00			806.000,00
04 122 0005	DIVULGAÇÃO OFICIAL	31.000,00			31.000,00
04 122 0006	DEFESA DO INTERESSE PÚBLICO	99.000,00			99.000,00
04 122 0007	GESTÃO ADMINISTRATIVA DOS ÓRGÃOS DO GOVERNO	6.468.600,00			6.468.600,00
04 122 0009	CAPACITAÇÃO DE RECURSOS HUMANOS	2.000,00			2.000,00
04 123	Administração Financeira	141.000,00			141.000,00
04 123 0008	GESTÃO FINANCEIRA E ORÇAMENTÁRIA	141.000,00			141.000,00
04 124	Controle Interno	44.000,00			44.000,00
04 124 0010	GESTÃO DOS SERVIÇOS DE CONTROLE	44.000,00			44.000,00
04 129	Administração de Receitas	66.000,00			66.000,00
04 129 0011	GESTÃO DA RECEITA MUNICIPAL	66.000,00			66.000,00
08	Assistência Social	1.610.000,00	565.000,00		2.175.000,00
08 122	Administração Geral	413.500,00			413.500,00
08 122 0004	SUPERVISÃO E COORDENAÇÃO SUPERIOR	16.000,00			16.000,00
08 122 0007	GESTÃO ADMINISTRATIVA DOS ÓRGÃOS DO GOVERNO	397.500,00			397.500,00
08 241	Assistência ao Idoso	16.000,00	4.000,00		20.000,00
08 241 0012	PROTEÇÃO DE APOIO AO IDOSO	12.000,00			12.000,00
08 241 0015	PROTEÇÃO SOCIAL BÁSICA	4.000,00	4.000,00		8.000,00
08 242	Assistência ao Portador de Deficiência	5.000,00			5.000,00
08 242 0015	PROTEÇÃO SOCIAL BÁSICA	5.000,00			5.000,00
08 243	Assistência à Criança e ao Adolescente	647.500,00			647.500,00
08 243 0014	PROMOÇÃO DOS DIREITOS DA CRIANÇA E DO ADOLESCENTE	647.500,00			647.500,00
08 244	Assistência Comunitária	528.000,00	561.000,00		1.089.000,00
08 244 0015	PROTEÇÃO SOCIAL BÁSICA	230.500,00	359.600,00		590.100,00
08 244 0016	PROTEÇÃO SOCIAL ESPECIAL DE MÉDIA COMPLEXIDADE	51.500,00	53.800,00		105.300,00
08 244 0017	GESTÃO DESCENTRALIZADA SUAS	22.500,00	30.000,00		52.500,00
08 244 0018	GESTÃO DESCENTRALIZADA DO PROGRAMA BOLSA FAMILIA IGDPBF	36.500,00	111.600,00		148.100,00
08 244 0020	BENEFÍCIOS SOCIOASSISTENCIAS	5.000,00			5.000,00
08 244 0022	ASSISTÊNCIA SOCIAL GERAL	50.000,00	6.000,00		56.000,00
08 244 0023	CONCESSÃO DE BENEFÍCIOS EVENTUAIS	132.000,00			132.000,00
09	Previdência Social			6.614.000,00	6.614.000,00
09 122	Administração Geral			6.614.000,00	6.614.000,00
09 122 0007	GESTÃO ADMINISTRATIVA DOS ÓRGÃOS DO GOVERNO			6.614.000,00	6.614.000,00
10	Saúde		11.408.100,00		11.408.100,00
10 301	Atenção Básica		6.011.800,00		6.011.800,00



PORTAL DA TRANSPARENCIA MUNICIPAL
<https://cloud.it-solucoes.inf.br/transparencia/municipal/download/23-20220105160014.pdf>
assinado por: idUser 83



PREFEITURA MUNICIPAL DE SALOÁ

PC SÃO VICENTE - CNPJ:11455714/0001-00

Orçamento Programa - Exercício de 2020

Anexo 06

Page 2

DESPESA POR FUNÇÃO, SUBFUNÇÃO E PROGRAMAS CONFORME O VÍNCULO COM OS RECURSOS (Inc.II, § 2º, Art.2º)



Documento Assinado Digitalmente por: RIVALDO ALVES DE SOUZA JUNIOR
Acesse em: <https://eccc.tce.pe.gov.br/epm/validarDoc.seam> Código do documento: 9c9ab6da-1954-47ae-a0a2-1711b0448941

Código	Especificação	Ordinário	Vinculado	Adm. Indireta	Total
10 301 0027	PROMOÇÃO DA SAÚDE		6.011.800,00		6.011.800,00
10 302	Assistência Hospitalar e Ambulatorial		5.005.900,00		5.005.900,00
10 302 0027	PROMOÇÃO DA SAÚDE		50.000,00		50.000,00
10 302 0028	ASSISTÊNCIA MÉDICA AMBULATORIAL		404.500,00		404.500,00
10 302 0029	ASSISTÊNCIA MÉDICA HOSPITALAR		4.551.400,00		4.551.400,00
10 304	Vigilância Sanitária		228.700,00		228.700,00
10 304 0030	FISCALIZAÇÃO E INSPEÇÃO SANITÁRIA		228.700,00		228.700,00
10 305	Vigilância Epidemiológica		161.700,00		161.700,00
10 305 0031	CONTROLE E ERRADICAÇÃO DAS DOENÇAS TRANSMISSÍVEIS		161.700,00		161.700,00
12	Educação		19.496.800,00		19.496.800,00
12 306	Alimentação e Nutrição		1.107.900,00		1.107.900,00
12 306 0033	ALIMENTAÇÃO SUPLEMENTAR PARA ESTUDANTES		1.107.900,00		1.107.900,00
12 364	Ensino Superior		20.000,00		20.000,00
12 364 0038	FORMAÇÃO PEDAGÓGICA		20.000,00		20.000,00
12 365	Educação Infantil		1.101.700,00		1.101.700,00
12 365 0039	DESENVOLVIMENTO DO ENSINO DA CRIANÇA		1.101.700,00		1.101.700,00
12 366	Educação de Jovens e Adultos		169.200,00		169.200,00
12 366 0040	DISENVOLVIMENTO DO ENSINO PARA ERRADICAÇÃO DO ANALFABETISMO		169.200,00		169.200,00
12 368	Educação Básica		17.098.000,00		17.098.000,00
12 368 0037	DESENVOLVIMENTO DO ENSINO FUNDAMENTAL		17.098.000,00		17.098.000,00
13	Cultura	130.300,00			130.300,00
13 122	Administração Geral	41.000,00			41.000,00
13 122 0007	GESTÃO ADMINISTRATIVA DOS ÓRGÃOS DO GOVERNO	41.000,00			41.000,00
13 392	Difusão Cultural	89.300,00			89.300,00
13 392 0042	PROMOÇÃO E DIFUSÃO DA CULTURA LOCAL	89.300,00			89.300,00
15	Urbanismo	3.653.000,00	600.000,00		4.253.000,00
15 451	Infra-Estrutura Urbana	1.395.000,00	500.000,00		1.895.000,00
15 451 0045	IMPLANTAÇÃO DA INFRAESTRUTURA DA CIDADE	1.395.000,00	500.000,00		1.895.000,00
15 452	Serviços Urbanos	2.258.000,00	100.000,00		2.358.000,00
15 452 0007	GESTÃO ADMINISTRATIVA DOS ÓRGÃOS DO GOVERNO	1.205.000,00			1.205.000,00
15 452 0046	LIMPEZA PÚBLICA	848.000,00			848.000,00
15 452 0047	ILUMINAÇÃO PÚBLICA	105.000,00			105.000,00
15 452 0048	PRAÇAS PARQUES E JARDINS	100.000,00	100.000,00		200.000,00
17	Saneamento	150.000,00	369.500,00		519.500,00
17 451	Infra-Estrutura Urbana	30.000,00	169.500,00		199.500,00
17 451 0045	IMPLANTAÇÃO DA INFRAESTRUTURA DA CIDADE	30.000,00	169.500,00		199.500,00
17 512	Saneamento Básico Urbano	120.000,00	200.000,00		320.000,00
17 512 0057	IMPLANTAÇÃO DE SANEAMENTO BÁSICO URBANO	120.000,00	200.000,00		320.000,00
18	Gestão Ambiental	103.000,00			103.000,00
18 541	Preservação e Conservação Ambiental	103.000,00			103.000,00



PORTAL DA TRANSPARENCIA MUNICIPAL
<https://cloud.it-solucoes.inf.br/transparencia/municipal/download/23-20220105160014.pdf>
assinado por: idUser 83



PREFEITURA MUNICIPAL DE SALOÁ

PC SÃO VICENTE - CNPJ:11455714/0001-00

Orçamento Programa - Exercício de 2020

Anexo 06

Page 6

DESPESA POR FUNÇÃO, SUBFUNÇÃO E PROGRAMAS CONFORME O VÍNCULO COM OS RECURSOS

(Inc.II, § 2º, Art.2º)

Código	Especificação	Ordinário	Vinculado	Adm. Indireta	Total
18 541 0060	PROTEÇÃO AO MEIO AMBIENTE	103.000,00			103.000,00
20	Agricultura	202.000,00	100.000,00		302.000,00
20 122	Administração Geral	15.000,00			15.000,00
20 122 0080	TRANSFERÊNCIAS FINANCEIRAS PARA CONSÓRCIOS PÚBLICOS	15.000,00			15.000,00
20 607	Irrigação	30.000,00	100.000,00		130.000,00
20 607 0059	DEFESA CONTRA AS SECAS	30.000,00	100.000,00		130.000,00
20 608	Promoção a Produção Agropecuária	157.000,00			157.000,00
20 608 0063	FORTALECIMENTO DA PRODUÇÃO AGRÍCOLA	157.000,00			157.000,00
22	Indústria	50.000,00	200.000,00		250.000,00
22 605	Abastecimento	50.000,00	200.000,00		250.000,00
22 605 0067	PROMOÇÃO DO COMÉRCIO DE PRODUTOS AGRICOLAS	50.000,00	200.000,00		250.000,00
24	Comunicações	8.000,00			8.000,00
24 722	Telecomunicações	8.000,00			8.000,00
24 722 0004	SUPERVISÃO E COORDENAÇÃO SUPERIOR	8.000,00			8.000,00
26	Transporte	40.000,00	285.000,00		325.000,00
26 782	Transporte Rodoviário	40.000,00	285.000,00		325.000,00
26 782 0072	IMPLANTAÇÃO E MELHORAMENTO DAS ESTRADAS MUNICIPAIS	40.000,00	285.000,00		325.000,00
27	Desporto e Lazer	290.000,00			290.000,00
27 122	Administração Geral	80.000,00			80.000,00
27 122 0007	GESTÃO ADMINISTRATIVA DOS ÓRGÃOS DO GOVERNO	80.000,00			80.000,00
27 812	Desporto Comunitário	210.000,00			210.000,00
27 812 0074	DESENVOLVIMENTO DO DESPORTO AMADOR	210.000,00			210.000,00
28	Encargos Especiais	2.952.000,00			2.952.000,00
28 846	Outros Encargos Especiais	2.952.000,00			2.952.000,00
28 846 0000	AMORTIZAÇÃO DE DÍVIDAS CONTRATADAS	2.952.000,00			2.952.000,00
99	Reserva de Contingência	501.700,00			501.700,00
99 999	Reserva de Contingência	501.700,00			501.700,00
99 999 9999	RESERVA DE CONTIGÊNCIA	501.700,00			501.700,00



PORTAL DA TRANSPARENCIA MUNICIPAL
<https://cloud.it-solucoes.inf.br/transparencia/municipal/download/23-20220105160014.pdf>
assinado por: idUser 83

Documento Assinado Digitalmente por: RIVALDO ALVES DE SOUZA JUNIOR
Acesse em: <https://eccc.tce.pe.gov.br/epp/validarDoc.seam> Código do documento: 9e2ab6da-1954-47ae-a0a2-771b0a88949b



PREFEITURA MUNICIPAL DE SALOÁ

PC SÃO VICENTE - CNPJ:11455714/0001-00

Orçamento Programa - Exercício de 2022

Anexo 05

Page 4

DESPESA POR FUNÇÃO, SUBFUNÇÃO E PROGRAMAS

CONFORME O VÍNCULO COM OS RECURSOS

(Inc.II, § 2º, Art.2º)

Código	Especificação	Ordinário	Vinculado	Adm. Indireta	Total
TOTAL		19.261.600,00	33.024.400,00	6.614.000,00	58.900.000,00

Documento Assinado Digitalmente por: RIVALDO ALVES DE SOUZA JUNIOR
Acesse em: <https://eccc.tce.pb.gov.br/epp/validaDoc.seam> Código do documento: 9eacab6da-1954-47ae-a0a2-17f1b0a89ab



PORTAL DA TRANSPARENCIA MUNICIPAL
<https://cloud.it-solucoes.int.br/transparenciaMunicipal/download/23-20220105160014.pdf>
assinado por: idUser 83



PREFEITURA MUNICIPAL DE SALOÁ

PC SÃO VICENTE - CNPJ:11455714/0001-00

Orçamento Programa - Exercício de 2020

Anexo 09

Page 1



Documento Assinado Digitalmente por: RIVALDO ALVES DE SOUZA JUNIOR
Acesse em: <https://eccc.tce.pe.gov.br/epm/validarDoc.seam> Código do documento: 9ceab6da-1954-47ae-a0a2-7f11b0aa89ab

DEMONSTRATIVO DAS DESPESAS POR ORGÃO E FUNÇÕES DE GOVERNO

(Inc.II, § 2º, Art.2º)

ORGÃO			Valor
01 01		PODER LEGISLATIVO	
Função	01	Legislativa	1.764.000,00
02 11		GABINETE DO PREFEITO	
Função	04	Administração	843.000,00
Função	08	Assistência Social	647.500,00
02 12		SECRETARIA GERAL DE GOVERNO E ARTICULAÇÃO INSTITUCIONAL	
Função	04	Administração	238.000,00
02 13		PROCURADORIA MUNICIPAL	
Função	04	Administração	99.000,00
02 14		SECRETARIA DE CONTROLE INTERNO	
Função	04	Administração	44.000,00
02 15		SECRETARIA DE ADMINISTRAÇÃO	
Função	04	Administração	1.821.000,00
Função	28	Encargos Especiais	2.952.000,00
02 16		SECRETARIA DE FINANÇAS	
Função	04	Administração	621.000,00
Função	17	Saneamento	199.500,00
Função	99	Reserva de Contingência	501.700,00
02 17		SECRETARIA DE AÇÃO SOCIAL E DA CIDADANIA	
Função	04	Administração	513.600,00
Função	08	Assistência Social	1.527.500,00
Função	24	Comunicações	8.000,00
02 18		SECRETARIA DE SAÚDE	
Função	04	Administração	923.000,00
Função	10	Saúde	11.408.100,00
02 19		SECRETARIA DE EDUCAÇÃO	
Função	04	Administração	491.000,00
Função	12	Educação	19.496.800,00
02 20		SECRETARIA DE CULTURA	
Função	13	Cultura	130.300,00



PORTAL DA TRANSPARENCIA MUNICIPAL
<https://cloud.it-solucoes.inf.br/transparencia/Municipal/download/23-20220105160014.pdf>
assinado por: idUser 83



PREFEITURA MUNICIPAL DE SALOÁ

PC SÃO VICENTE - CNPJ:11455714/0001-00

Orçamento Programa - Exercício de 2020

Anexo 09

Page 2



Documento Assinado Digitalmente por: RIVALDO ALVES DE SOUZA JUNIOR
Acesse em: <https://eccc.tce.pe.gov.br/epp/validadoc.seam> Código do documento: 9ccab6da-1954-47ae-a0a2-71f1b0a89ab

DEMONSTRATIVO DAS DESPESAS POR ORGÃO E FUNÇÕES DE GOVERNO

(Inc.II, § 2º, Art.2º)

ORGÃO			Valor
02 20	SECRETARIA DE CULTURA		
02 21	SECRETARIA DE INFRA ESTRUTURA E SERVIÇOS PÚBLICOS		
Função	04	Administração	941.000,00
Função	15	Urbanismo	4.253.000,00
Função	17	Saneamento	320.000,00
Função	26	Transporte	325.000,00
02 22	SECRETARIA DE AGRICULTURA, PECUÁRIA		
Função	04	Administração	1.273.000,00
Função	20	Agricultura	302.000,00
Função	22	Indústria	250.000,00
02 23	SECRETARIA DE DESENV. ECONÔMICO, TURISMO E MEIO AMBIENTE		
Função	18	Gestão Ambiental	103.000,00
02 24	SECRETARIA DE ESPORTES E LAZER		
Função	27	Desporto e Lazer	290.000,00
02 90	INSTITUTO DE PREVIDÊNCIA DO MUNICÍPIO DE SALOÁ		
Função	09	Previdência Social	6.614.000,00
TOTAL GERAL			58.900.000,00

RESUMO DO TOTAL ORÇADO POR ORGÃO

01 01	PODER LEGISLATIVO	1.764.000,00
02 11	GABINETE DO PREFEITO	1.490.500,00
02 12	SECRETARIA GERAL DE GOVERNO E ARTICULAÇÃO INSTITUCIONAL	238.000,00
02 13	PROCURADORIA MUNICIPAL	99.000,00
02 14	SECRETARIA DE CONTROLE INTERNO	44.000,00
02 15	SECRETARIA DE ADMINISTRAÇÃO	4.773.000,00
02 16	SECRETARIA DE FINANÇAS	1.322.200,00
02 17	SECRETARIA DE AÇÃO SOCIAL E DA CIDADANIA	2.049.100,00
02 18	SECRETARIA DE SAÚDE	12.331.100,00
02 19	SECRETARIA DE EDUCAÇÃO	19.987.800,00
02 20	SECRETARIA DE CULTURA	130.300,00
02 21	SECRETARIA DE INFRA ESTRUTURA E SERVIÇOS PÚBLICOS	5.839.000,00
02 22	SECRETARIA DE AGRICULTURA, PECUÁRIA	1.825.000,00
02 23	SECRETARIA DE DESENV. ECONÔMICO, TURISMO E MEIO AMBIENTE	103.000,00
02 24	SECRETARIA DE ESPORTES E LAZER	290.000,00
02 90	INSTITUTO DE PREVIDÊNCIA DO MUNICÍPIO DE SALOÁ	6.614.000,00



PORTAL DA TRANSPARENCIA MUNICIPAL
<https://cloud.it-solucoes.inf.br/transparencia/Municipal/download/23-20220105160014.pdf>
assinado por: idUser 83



PREFEITURA MUNICIPAL DE SALOÁ

PC SÃO VICENTE - CNPJ:11455714/0001-00

Orçamento Programa - Exercício de 2021

Anexo 09

Page 3

DEMONSTRATIVO DAS DESPESAS POR ORÇÃO E FUNÇÕES DE GOVERNO

(Inc.II, § 2º, Art.2º)

TOTAL	58.900.000,00
-------	---------------

RESUMO DO TOTAL ORÇADO POR FUNÇÃO

01	Legislativa	1.764.000,00
04	Administração	7.807.600,00
08	Assistência Social	2.175.000,00
09	Previdência Social	6.614.000,00
10	Saúde	11.408.100,00
12	Educação	19.496.800,00
13	Cultura	130.300,00
15	Urbanismo	4.253.000,00
17	Saneamento	519.500,00
18	Gestão Ambiental	103.000,00
20	Agricultura	302.000,00
22	Indústria	250.000,00
24	Comunicações	8.000,00
26	Transporte	325.000,00
27	Desporto e Lazer	290.000,00
28	Encargos Especiais	2.952.000,00
99	Reserva de Contingência	501.700,00
TOTAL		58.900.000,00



Documento Assinado Digitalmente por: RIVALDO ALVES DE SOUZA JUNIOR
Acesse em: <https://eccc.tce.pe.gov.br/epp/validaDoc.seam> Código do documento: 9ceab6da-1954-47ae-a0a2-f7f1b0a89ab



PORTAL DA TRANSPARENCIA MUNICIPAL
<https://cloud.it-solucoes.int.br/transparencia/Municipal/download/23-20220105160014.pdf>
assinado por: idUser 83



PREFEITURA MUNICIPAL DE SALOÁ

PC SÃO VICENTE - CNPJ:11455714/0001-00

Orçamento Programa - Exercício de 2022

SEGURIDADE SOCIAL



Anexo 11

Page 1

Documento Assinado Digitalmente por: RIVALDO ALVES DE SOUZA JUNIOR
Acesse em: <https://eccc.tce.pe.gov.br/epv/validarDoc.seam> Código do documento: 9ccab6da-1954-47ae-a0a2-1711b0a899ab

Codigo	Especificacao	Categoria	Função
08	Assistência Social		2.175.000,00
3.1.90.04.00	CONTRATAÇÃO POR TEMPO DETERMINADO	462.500,00	
3.1.90.11.00	VENCIMENTOS E VANTAGENS FIXAS - PESSOAL CIVIL	96.000,00	
3.1.90.13.00	OBRIGAÇÕES PATRONAIS	98.500,00	
3.1.90.16.00	OUTRAS DESPESAS VARIÁVEIS - PESSOAL CIVIL	1.000,00	
3.1.91.13.00	OBRIGAÇÕES PATRONAIS - INTRA-ORÇAMENTÁRIO	28.500,00	
3.2.91.21.00	JUROS SOBRE A DÍVIDA POR CONTRATO - INTRA-ORÇAM	3.000,00	
3.3.90.14.00	DIÁRIAS - CIVIL	41.500,00	
3.3.90.30.00	MATERIAL DE CONSUMO	399.500,00	
3.3.90.32.00	Material, Bem ou Serviço para Distribuição Gratuita	121.000,00	
3.3.90.35.00	SERVIÇOS DE CONSULTORIA	68.000,00	
3.3.90.36.00	OUTROS SERVIÇOS DE TERCEIROS - PESSOA FÍSICA	284.500,00	
3.3.90.39.00	OUTROS SERVIÇOS DE TERCEIROS - PESSOA JURÍDICA	326.500,00	
3.3.90.48.00	OUTROS AUXÍLIOS FINANCEIROS A PESSOA FÍSICA	85.000,00	
3.3.90.93.00	INDENIZAÇÕES E RESTITUIÇÕES	2.000,00	
4.4.90.51.00	OBRAS E INSTALAÇÕES	50.000,00	
4.4.90.52.00	EQUIPAMENTOS E MATERIAL PERMANENTE	107.500,00	
09	Previdência Social		6.614.000,00
3.1.90.01.00	Aposentadorias, Reserva Remunerada e Reformas	6.000.000,00	
3.1.90.03.00	Pensões do RPPS e do Militar	350.000,00	
3.1.90.11.00	VENCIMENTOS E VANTAGENS FIXAS - PESSOAL CIVIL	25.000,00	
3.1.90.13.00	OBRIGAÇÕES PATRONAIS	5.000,00	
3.1.90.91.00	SENTENÇAS JUDICIAIS	10.000,00	
3.1.90.92.00	DESPESAS DE EXERCÍCIOS ANTERIORES	20.000,00	
3.1.91.13.00	OBRIGAÇÕES PATRONAIS - INTRA-ORÇAMENTÁRIO	2.000,00	
3.3.90.08.00	Outros Benefícios Assistenciais do servidor e do militar	2.000,00	
3.3.90.14.00	DIÁRIAS - CIVIL	2.000,00	
3.3.90.30.00	MATERIAL DE CONSUMO	2.000,00	
3.3.90.35.00	SERVIÇOS DE CONSULTORIA	60.000,00	
3.3.90.36.00	OUTROS SERVIÇOS DE TERCEIROS - PESSOA FÍSICA	50.000,00	
3.3.90.39.00	OUTROS SERVIÇOS DE TERCEIROS - PESSOA JURÍDICA	70.000,00	
3.3.90.92.00	DESPESAS DE EXERCÍCIOS ANTERIORES	6.000,00	
4.4.90.52.00	EQUIPAMENTOS E MATERIAL PERMANENTE	10.000,00	
10	Saúde		11.408.100,00
3.1.90.04.00	CONTRATAÇÃO POR TEMPO DETERMINADO	3.040.500,00	
3.1.90.11.00	VENCIMENTOS E VANTAGENS FIXAS - PESSOAL CIVIL	1.636.000,00	
3.1.90.13.00	OBRIGAÇÕES PATRONAIS	548.500,00	
3.1.90.16.00	OUTRAS DESPESAS VARIÁVEIS - PESSOAL CIVIL	10.000,00	
3.1.91.13.00	OBRIGAÇÕES PATRONAIS - INTRA-ORÇAMENTÁRIO	745.600,00	
3.3.30.41.00	CONTRIBUIÇÕES	25.000,00	
3.3.90.14.00	DIÁRIAS - CIVIL	30.000,00	
3.3.90.30.00	MATERIAL DE CONSUMO	1.999.000,00	
3.3.90.32.00	Material, Bem ou Serviço para Distribuição Gratuita	80.000,00	
3.3.90.36.00	OUTROS SERVIÇOS DE TERCEIROS - PESSOA FÍSICA	212.500,00	
3.3.90.39.00	OUTROS SERVIÇOS DE TERCEIROS - PESSOA JURÍDICA	1.277.500,00	
3.3.90.41.00	Contribuições	22.000,00	
3.3.90.48.00	OUTROS AUXÍLIOS FINANCEIROS A PESSOA FÍSICA	50.000,00	
3.3.90.92.00	DESPESAS DE EXERCÍCIOS ANTERIORES	8.000,00	
4.4.90.51.00	OBRAS E INSTALAÇÕES	1.180.000,00	
4.4.90.52.00	EQUIPAMENTOS E MATERIAL PERMANENTE	543.500,00	



PORTAL DA TRANSPARENCIA MUNICIPAL
<https://cloud.it-solucoes.inf.br/transparencia/municipal/download/23-20220105160014.pdf>
assinado por: idUser 83



PREFEITURA MUNICIPAL DE SALOÁ

PC SÃO VICENTE - CNPJ:11455714/0001-00

Orçamento Programa - Exercício de 2022

SEGURIDADE SOCIAL



Anexo 11

Page 2

Documento Assinado Digitalmente por: RIVALDO ALVES DE SOUZA JUNIOR

Acesse em: <https://etce.tce.pe.gov.br/epp/validaDoc.seam> Código do documento: 9eab6da-1954-47ae-a0a2-17f1b0a89ab

Codigo	Especificacao	Categoria	Função
TOTAL			20.197.100,00



PORTAL DA TRANSPARENCIA MUNICIPAL
<https://cloud.it-solucoes.int.br/transparenciaMunicipal/download/23-20220105160014.pdf>
assinado por: idUser 83



PREFEITURA MUNICIPAL DE SALOÁ

PC SÃO VICENTE - CNPJ:11455714/0001-00

Orçamento Programa - Exercício de 2022

NATUREZA DA DESPESA POR PODER

Quadro 25
Page 1



Documento Assinado Digitalmente por: RIVALDO ALVES DE SOUZA JUNIOR
Acesse em: <https://etce.tce.pe.gov.br/epp/validaDoc.seam> Código do documento: 9ecab6da-1954-47ae-a0a2-17f1b0a89ab

PODER: 01 PODER LEGISLATIVO

Código	Especificação	Modalidade	Grupo	Categoria Econômica
3 0.00	DESPESAS CORRENTES			<u>1.691.000,00</u>
3 1.00	PESSOAL E ENCARGOS SOCIAIS		<u>1.347.000,00</u>	
3 1.90	APLICAÇÕES DIRETAS	<u>1.327.000,00</u>		
3 1.91	APLICAÇÕES DIRETAS- INTRA-ORÇAMENTÁRIAS	<u>20.000,00</u>		
3 2.00	JUROS E ENCARGOS DA DÍVIDA		<u>2.000,00</u>	
3 2.90	APLICAÇÕES DIRETAS	<u>2.000,00</u>		
3 3.00	OUTRAS DESPESAS CORRENTES		<u>342.000,00</u>	
3 3.90	APLICAÇÕES DIRETAS	<u>342.000,00</u>		
3 0.00	DESPESAS DE CAPITAL			<u>73.000,00</u>
3 4.00	INVESTIMENTOS		<u>65.000,00</u>	
3 4.90	APLICAÇÕES DIRETAS	<u>65.000,00</u>		
3 6.00	AMORTIZAÇÃO DA DÍVIDA		<u>8.000,00</u>	
3 6.90	APLICAÇÕES DIRETAS	<u>8.000,00</u>		
			TOTAL	1.764.000,00



PORTAL DA TRANSPARENCIA MUNICIPAL
<https://cloud.it-solucoes.int.br/transparenciaMunicipal/download/23-20220105160014.pdf>
assinado por: idUser 83



PREFEITURA MUNICIPAL DE SALOÁ

PC SÃO VICENTE - CNPJ:11455714/0001-00

Orçamento Programa - Exercício de 2022

NATUREZA DA DESPESA POR PODER

Quadro 25
Page 2



Documento Assinado Digitalmente por: RIVALDO ALVES DE SOUZA JUNIOR
Acesse em: <https://etce.tce.pe.gov.br/epp/validaDoc.seam> Código do documento: 9ceab6da-1954-47ae-a0a2-171fb0a89ab

PODER: 02 PODER EXECUTIVO

Código	Especificação	Modalidade	Grupo	Categoria Econômica
3 0.00	DESPESAS CORRENTES			<u>47.217.800,00</u>
3 1.00	PESSOAL E ENCARGOS SOCIAIS		<u>33.466.200,00</u>	
3 1.90	APLICAÇÕES DIRETAS	<u>28.689.100,00</u>		
3 1.91	APLICAÇÕES DIRETAS- INTRA-ORÇAMENTÁRIAS	<u>4.777.100,00</u>		
3 2.00	JUROS E ENCARGOS DA DÍVIDA		<u>161.000,00</u>	
3 2.90	APLICAÇÕES DIRETAS	<u>155.000,00</u>		
3 2.91	APLICAÇÕES DIRETAS- INTRA-ORÇAMENTÁRIAS	<u>6.000,00</u>		
3 3.00	OUTRAS DESPESAS CORRENTES		<u>13.590.600,00</u>	
3 3.30	TRANSFERÊNCIAS A ESTADOS E AO DISTRITO FEDERAL	<u>25.000,00</u>		
3 3.90	APLICAÇÕES DIRETAS	<u>13.562.600,00</u>		
3 3.91	APLICAÇÕES DIRETAS- INTRA-ORÇAMENTÁRIAS	<u>3.000,00</u>		
3 0.00	DESPESAS DE CAPITAL			<u>9.416.500,00</u>
4 4.00	INVESTIMENTOS		<u>7.846.500,00</u>	
4 4.90	APLICAÇÕES DIRETAS	<u>7.846.500,00</u>		
4 5.00	INVERSÕES FINANCEIRAS		<u>20.000,00</u>	
4 5.90	APLICAÇÕES DIRETAS	<u>20.000,00</u>		
4 6.00	AMORTIZAÇÃO DA DÍVIDA		<u>1.550.000,00</u>	
4 6.90	APLICAÇÕES DIRETAS	<u>550.000,00</u>		
4 6.91	APLICAÇÕES DIRETAS- INTRA-ORÇAMENTÁRIAS	<u>1.000.000,00</u>		
9 0.00	RESERVA DE CONTINGÊNCIA			<u>501.700,00</u>
9 9.00	RESERVA DE CONTINGÊNCIA		<u>501.700,00</u>	
9 9.99	A DEFINIR	<u>501.700,00</u>		
			TOTAL	57.136.000,00



PORTAL DA TRANSPARENCIA MUNICIPAL
<https://cloud.it-solucoes.inf.br/transparencia/Municipal/download/23-20220105160014.pdf>
assinado por: idUser 83



PREFEITURA MUNICIPAL DE SALOÁ

PC SÃO VICENTE - CNPJ:11455714/0001-00

Orçamento Programa - Exercício de 2022

TRANSFERÊNCIAS FINANCEIRAS PREVISTAS



Documento Assinado Digitalmente por: RIVALDO ALVES DE SOUZA JUNIOR
Acesse em: <https://ctce.tce.pe.gov.br/epv/validaDoc.seam> Código do documento: 9ceab6da-1954-47ae-40a2-f711b0aa89ab

ENTIDADE	PREVISÃO DE REPASSE	
	A REPASSAR	A RECEBER
1 PREFEITURA MUNICIPAL DE SALOÁ	9.001.200,00	
2 CÂMARA MUNICIPAL DE SALOÁ		1.764.000,00
3 FUNDO MUNICIPAL DE SAÚDE DE SALOÁ		5.680.200,00
4 FUNDO MUNICIPAL DE ASSISTÊNCIA SOCIAL		909.500,00
5 INSTITUTO DE PREVIDÊNCIA DO MUNICÍPIO DE SALOÁ		0,00
6 FUNDO MUNICIPAL DA CRIANÇA E DO ADOLESCENTE		647.500,00
Totais R\$:		9.001.200,00
		9.001.200,00



PORTAL DA TRANSPARENCIA MUNICIPAL
<https://cloud.it-solucoes.inf.br/transparenciaMunicipal/download/23-20220105160014.pdf>
assinado por: idUser 83



PREFEITURA MUNICIPAL DE SALOÁ

PC SÃO VICENTE - CNPJ:11455714/0001-00

Orçamento Programa - Exercício de 2022

QUADRO AUXILIAR DE DETALHAMENTO DA DESPESA



Documento Assinado Digitalmente por: RIVALDO ALVES DE SOUZA JUNIOR
Asses em: https://eccc.tce.pe.gov.br/imp/vilidacao.seam
Código do documento: 9ecab6dd195447ae-a0a2-71f1b0ad99ab

PODER	01	PODER LEGISLATIVO
ORGÃO	01	PODER LEGISLATIVO
UNIDADE	10	CORPO DELIBERATIVO E SECRETARIA DA CÂMARA

Aplicacao Programada	Proj/Ativ	Finalidade	Categoria	Detalhada	Total Grupo	Total Categ.	Total Fm
F.R. - C.A.							
AMORTIZAÇÃO DE ENCARGOS DA DÍVIDA COM O	01.031.0001.0001.0000						10.000,00
2	DESpesas Correntes					2.000,00	
	JUROS E ENCARGOS DA DÍVIDA				2.000,00		
	JUROS SOBRE A DÍVIDA POR CONTRATO		3.2.90.21.00	2.000,00			
6	Despesas de Capital					8.000,00	
	AMORTIZAÇÃO DA DÍVIDA				8.000,00		
	PRINCIPAL DA DÍVIDA CONTRATUAL RESGATADA		4.6.90.71.00	8.000,00			
4	ADQUISIÇÃO DE VEÍCULOS	01.031.0001.1001.0000					35.000,00
	4	Despesas de Capital				35.000,00	
	4	Investimentos			35.000,00		
	EQUIPAMENTOS E MATERIAL PERMANENTE		4.4.90.52.00	35.000,00			
3	DESEMPENHAMENTO PARA O LEGISLATIVO MUNICIPAL	01.031.0001.1002.0000					25.000,00
	3	Despesas Correntes				5.000,00	
	3	Outras Despesas Correntes			5.000,00		
	MATERIAL DE CONSUMO		3.3.90.30.00	5.000,00			
4	Despesas de Capital					20.000,00	
	4	Investimentos			20.000,00		
	OBRAS E INSTALAÇÕES		4.4.90.51.00	15.000,00			
	EQUIPAMENTOS E MATERIAL PERMANENTE		4.4.90.52.00	5.000,00			
3	REINAMENTO E CAPACITAÇÃO DE SERVIDORES E PRECATORIOS	01.031.0001.2001.0000					14.000,00
	3	Despesas Correntes				14.000,00	
	3	Outras Despesas Correntes			14.000,00		
	DIÁRIAS - CIVIL		3.3.90.14.00	8.000,00			
	MATERIAL DE CONSUMO		3.3.90.30.00	2.000,00			
	OUTROS SERVIÇOS DE TERCEIROS - PESSOA FÍSICA		3.3.90.36.00	2.000,00			
	OUTROS SERVIÇOS DE TERCEIROS - PESSOA JURÍDICA		3.3.90.39.00	2.000,00			
3	MANUTENÇÃO DO LEGISLATIVO MUNICIPAL	01.031.0001.2002.0000					592.000,00
	3	Despesas Correntes				582.000,00	
	1	Pessoal e Encargos Sociais			270.000,00		
	CONTRATAÇÃO POR TEMPO DETERMINADO		3.1.90.04.00	10.000,00			
	VENCIMENTOS E VANTAGENS FIXAS - PESSOAL CIVIL		3.1.90.11.00	198.000,00			
	OBRIGAÇÕES PATRONAIS		3.1.90.13.00	42.000,00			
	OBRIGAÇÕES PATRONAIS - INTRA-ORÇAMENTÁRIO		3.1.91.13.00	20.000,00			
	3	Outras Despesas Correntes			312.000,00		
	DIÁRIAS - CIVIL		3.3.90.14.00	5.000,00			
	MATERIAL DE CONSUMO		3.3.90.30.00	40.000,00			
	PASSAGENS E DESPESAS COM LOCOMOÇÃO		3.3.90.33.00	2.000,00			
	SERVIÇOS DE CONSULTORIA		3.3.90.35.00	140.000,00			
	OUTROS SERVIÇOS DE TERCEIROS - PESSOA FÍSICA		3.3.90.36.00	10.000,00			
	OUTROS SERVIÇOS DE TERCEIROS - PESSOA JURÍDICA		3.3.90.39.00	114.000,00			
	DESPESAS DE EXERCÍCIOS ANTERIORES		3.3.90.92.00	1.000,00			
4	Despesas de Capital					10.000,00	
	4	Investimentos			10.000,00		
	EQUIPAMENTOS E MATERIAL PERMANENTE		4.4.90.52.00	10.000,00			



PORTAL DA TRANSPARENCIA MUNICIPAL
https://soud.it-solucoes.inf.br/transparenciaMunicipal/download/23-2022/0105160014.pdf
assinado por: idUser 83



PREFEITURA MUNICIPAL DE SALOÁ

PC SÃO VICENTE - CNPJ:11455714/0001-00

Orçamento Programa - Exercício de 2022

QUADRO AUXILIAR DE DETALHAMENTO DA DESPESA



Page 1

Documento Assinado Digitalmente por: RIVALDO ALVES DE SOUZA JUNIOR
Assinatura: https://eccc.tce.pe.gov.br/ptp/validar/oc:segin/Código do documento: 9ecab6da-1954-4779-a0a2-1711b0a89a1b

PODER	01	PODER LEGISLATIVO
ORGÃO	01	PODER LEGISLATIVO
UNIDADE	10	CORPO DELIBERATIVO E SECRETARIA DA CÂMARA

Aplicacao Programada	Proj/Ativ	Finalidade	Categoria	Detalhada	TotalGrupo	Total Categ.	Total Fun
F.R. - C.A.							
MANUTENÇÃO DO LEGISLATIVO MUNICIPAL	01.031.0001.2002.0000						592.000,00
MANUTENÇÃO DAS ATIVIDADES DE CERIMONIAL	01.031.0001.2003.0000						6.000,00
3 DESPESAS CORRENTES						6.000,00	
3 OUTRAS DESPESAS CORRENTES					6.000,00		
MATERIAL DE CONSUMO			3.3.90.30.00	2.000,00			
OUTROS SERVIÇOS DE TERCEIROS - PESSOA FÍSICA			3.3.90.36.00	2.000,00			
OUTROS SERVIÇOS DE TERCEIROS - PESSOA JURÍDICA			3.3.90.39.00	2.000,00			
PAGAMENTO DOS SUBSIDIOS DOS VEREADORES	01.031.0001.2004.0000						1.067.000,00
3 DESPESAS CORRENTES						1.067.000,00	
1 PESSOAL E ENCARGOS SOCIAIS					1.062.000,00		
VENCIMENTOS E VANTAGENS FIXAS - PESSOAL CIVIL			3.1.90.11.00	900.000,00			
OBRIGAÇÕES PATRONAIS			3.1.90.13.00	162.000,00			
3 OUTRAS DESPESAS CORRENTES					5.000,00		
INDENIZAÇÕES E RESTITUIÇÕES			3.3.90.93.00	5.000,00			
CONTROLE INTERNO DO LEGISLATIVO	01.031.0001.2005.0000						15.000,00
3 DESPESAS CORRENTES						15.000,00	
1 PESSOAL E ENCARGOS SOCIAIS					15.000,00		
VENCIMENTOS E VANTAGENS FIXAS - PESSOAL CIVIL			3.1.90.11.00	10.000,00			
OBRIGAÇÕES PATRONAIS			3.1.90.13.00	5.000,00			
TOTAL							1.764.000,00



PORTAL DA TRANSPARENCIA MUNICIPAL
https://oaud.it-solucoes.int.br/transparenciaMunicipal/download/23-20220105160014.pdf
assinado por: idUser 83



PREFEITURA MUNICIPAL DE SALOÁ

PC SÃO VICENTE - CNPJ:11455714/0001-00

Orçamento Programa - Exercício de 2022



Page 1

QUADRO AUXILIAR DE DETALHAMENTO DA DESPESA

PODER	02	PODER EXECUTIVO
ORGÃO	11	GABINETE DO PREFEITO
UNIDADE	10	GABINETE DO PREFEITO

Aplicacao Programada	Proj/Ativ	Finalidade	Categoria	Detalhada	TotalGrupo	Total Categ.	Total Fun
F.R. - C.A.							
MANUTENCAO DAS ATIVIDADES DO GABINETE DO	04.122.0004.2006.0000						759.000,00
	1	DESPESAS CORRENT				749.000,00	
	1	PESSOAL E ENCARGOS SOCIAIS			594.000,00		
		CONTRATAÇÃO POR TEMPO DETERMINADO	3.1.90.04.00	5.000,00			
		VENCIMENTOS E VANTAGENS FIXAS - PESSOAL CIVIL	3.1.90.11.00	589.000,00			
	3	OUTRAS DESPESAS CORRENTES			155.000,00		
		DIÁRIAS - CIVIL	3.3.90.14.00	5.000,00			
		MATERIAL DE CONSUMO	3.3.90.30.00	35.000,00			
		OUTROS SERVIÇOS DE TERCEIROS - PESSOA FÍSICA	3.3.90.36.00	3.000,00			
		OUTROS SERVIÇOS DE TERCEIROS - PESSOA JURÍDICA	3.3.90.39.00	110.000,00			
		DESPESAS DE EXERCÍCIOS ANTERIORES	3.3.90.92.00	2.000,00			
	4	DESPESAS DE CAPIT				10.000,00	
	4	INVESTIMENTOS			10.000,00		
		EQUIPAMENTOS E MATERIAL PERMANENTE	4.4.90.52.00	10.000,00			
MANUTENCAO DA CONTRIBUICAO PARA O IBAM	04.122.0004.2007.0000						47.000,00
	3	DESPESAS CORRENT				47.000,00	
	3	OUTRAS DESPESAS CORRENTES			47.000,00		
		Contribuições	3.3.90.41.00	47.000,00			
MANUTENCAO DE PROGRAMAS OBRAS SERVIÇOS E	04.122.0005.2008.0000						31.000,00
	3	DESPESAS CORRENT				31.000,00	
	3	OUTRAS DESPESAS CORRENTES			31.000,00		
		OUTROS SERVIÇOS DE TERCEIROS - PESSOA FÍSICA	3.3.90.36.00	1.000,00			
		OUTROS SERVIÇOS DE TERCEIROS - PESSOA JURÍDICA	3.3.90.39.00	30.000,00			
MANUTENCAO DAS ATIVIDADES DO CERIMONIAL	04.122.0007.2011.0000						6.000,00
	3	DESPESAS CORRENT				6.000,00	
	3	OUTRAS DESPESAS CORRENTES			6.000,00		
		MATERIAL DE CONSUMO	3.3.90.30.00	2.000,00			
		OUTROS SERVIÇOS DE TERCEIROS - PESSOA FÍSICA	3.3.90.36.00	2.000,00			
		OUTROS SERVIÇOS DE TERCEIROS - PESSOA JURÍDICA	3.3.90.39.00	2.000,00			
TOTAL							843.000,00



PORTAL DA TRANSPARÊNCIA MUNICIPAL
<https://cloud.it-solucoes.net/transparente/municipal/download/23-20220105160014.pdf>
 assinado por: idUser 83

Documento Assinado Digitalmente por: RIVALDO ALVES DE SOUZA JUNIOR
 Acesso em: https://eccc.tce.pe.gov.br/ptp/validarDoc.seam Código do documento: 9ecab6da-1904-47ae-a0a2-77f120a89ab



PREFEITURA MUNICIPAL DE SALOÁ

PC SÃO VICENTE - CNPJ:11455714/0001-00

Orçamento Programa - Exercício de 2022

QUADRO AUXILIAR DE DETALHAMENTO DA DESPESA



Documento Assinado Digitalmente por: RIVALDO ALVES DE SOUZA JUNIOR
Assete em: https://eccc.tce.pe.gov.br/imp/vlidade/oc/seam/Codigo-do-documento:9ecab6da-1954-47ae-a0a2-17f00a89ab

PODER	02	PODER EXECUTIVO
ORGÃO	11	GABINETE DO PREFEITO
UNIDADE	91	FUNDO MUNICIPAL DA CRIANÇA E DO ADOLESCENTE

Aplicacao Programada	Proj/Ativ	Finalidade	Categoria	Detalhada	TotalGrupo	Total Categ.	Total F
F.R. - C.A.							
MANUTENÇÃO DAS ATIVIDADES ADMINISTRATIVAS DO	08.243.0014.2039.0000						239.100,00
UNICIPAL DA CRIANÇAS							
DESPESAS CORREN						209.100,00	
1 PESSOAL E ENCARGOS SOCIAIS					16.000,00		
CONTRATAÇÃO POR TEMPO DETERMINADO			3.1.90.04.00	5.000,00			
VENCIMENTOS E VANTAGENS FIXAS - PESSOAL CIVIL			3.1.90.11.00	5.000,00			
OBRIGAÇÕES PATRONAIS			3.1.90.13.00	3.000,00			
OUTRAS DESPESAS VARIÁVEIS - PESSOAL CIVIL			3.1.90.16.00	1.000,00			
OBRIGAÇÕES PATRONAIS - INTRA-ORÇAMENTÁRIO			3.1.91.13.00	2.000,00			
2 JUROS E ENCARGOS DA DÍVIDA					3.000,00		
JUROS SOBRE A DÍVIDA POR CONTRATO - INTRA-ORÇAMENTAR			3.2.91.21.00	3.000,00			
3 OUTRAS DESPESAS CORRENTES					190.100,00		
DIÁRIAS - CIVIL			3.3.90.14.00	16.000,00			
MATERIAL DE CONSUMO			3.3.90.30.00	47.100,00			
SERVIÇOS DE CONSULTORIA			3.3.90.35.00	38.000,00			
OUTROS SERVIÇOS DE TERCEIROS - PESSOA FÍSICA			3.3.90.36.00	30.000,00			
OUTROS SERVIÇOS DE TERCEIROS - PESSOA JURÍDICA			3.3.90.39.00	58.000,00			
INDENIZAÇÕES E RESTITUIÇÕES			3.3.90.93.00	1.000,00			
4 DESPESAS DE CAPIT						30.000,00	
4 INVESTIMENTOS					30.000,00		
EQUIPAMENTOS E MATERIAL PERMANENTE			4.4.90.52.00	30.000,00			
MANUTENCAO DE CURSOS PROFISSIONALIZANTES	08.243.0014.2040.0000						13.000,00
3 DESPESAS CORREN						13.000,00	
3 OUTRAS DESPESAS CORRENTES					13.000,00		
MATERIAL DE CONSUMO			3.3.90.30.00	2.000,00			
OUTROS SERVIÇOS DE TERCEIROS - PESSOA FÍSICA			3.3.90.36.00	3.000,00			
OUTROS SERVIÇOS DE TERCEIROS - PESSOA JURÍDICA			3.3.90.39.00	8.000,00			
MANUTENCAO DE PROGRAMAS DE ESTAGIOS	08.243.0014.2041.0000						30.000,00
REMUNERADOS							
3 DESPESAS CORREN						30.000,00	
3 OUTRAS DESPESAS CORRENTES					30.000,00		
OUTROS SERVIÇOS DE TERCEIROS - PESSOA FÍSICA			3.3.90.36.00	30.000,00			
POIO AO ADOLESCENTE EM SITUACAO DE RISCO	08.243.0014.2042.0000						110.000,00
3 DESPESAS CORREN						110.000,00	
3 OUTRAS DESPESAS CORRENTES					110.000,00		
MATERIAL DE CONSUMO			3.3.90.30.00	40.000,00			
OUTROS SERVIÇOS DE TERCEIROS - PESSOA FÍSICA			3.3.90.36.00	40.000,00			
OUTROS SERVIÇOS DE TERCEIROS - PESSOA JURÍDICA			3.3.90.39.00	30.000,00			
MANUTENÇÃO DAS ATIVIDADES DESENVOLVIDAS	08.243.0014.2043.0000						174.400,00
PARA APOIO A CRIANÇA E AO ADOLESCENTE							
3 DESPESAS CORREN						164.400,00	
3 OUTRAS DESPESAS CORRENTES					164.400,00		
MATERIAL DE CONSUMO			3.3.90.30.00	35.900,00			
Material, Bem ou Serviço para Distribuição Gratuita			3.3.90.32.00	30.000,00			
OUTROS SERVIÇOS DE TERCEIROS - PESSOA FÍSICA			3.3.90.36.00	50.000,00			
OUTROS SERVIÇOS DE TERCEIROS - PESSOA JURÍDICA			3.3.90.39.00	48.500,00			



PORTAL DA TRANSPARENCIA MUNICIPAL
https://cloud.it-solucoes.int.br/transparenciaMunicipal/download/23-202220105460014.pdf
assinado por: idUser 83



PREFEITURA MUNICIPAL DE SALOÁ

PC SÃO VICENTE - CNPJ:11455714/0001-00

Orçamento Programa - Exercício de 2022

QUADRO AUXILIAR DE DETALHAMENTO DA DESPESA



Documento Assinado Digitalmente por: RIVALDO ALVES DE SOUZA JUNIOR
Página 6
Assinado em: https://eccc.tce.pe.gov.br/portal/validar/oc.seam
Código do documento: 9ccab6da-1954-49e-a0a2-7f11b0a899ab

PODER	02	PODER EXECUTIVO
ORGÃO	11	GABINETE DO PREFEITO
UNIDADE	91	FUNDO MUNICIPAL DA CRIANÇA E DO ADOLESCENTE

Aplicacao Programada	Proj/Ativ	Finalidade	Categoria	Detalhada	TotalGrupo	Total Categ.	Total Fun
F.R. - C.A.							
MANUTENÇÃO DAS ATIVIDADES DESENVOLVIDAS	08.243.0014.2043.0000						174.400,00
PROTEÇÃO A CRIANÇA E AO ADOLESCENTE							
DESPESAS DE CAPIT						10.000,00	
4 INVESTIMENTOS					10.000,00		
EQUIPAMENTOS E MATERIAL PERMANENTE			4.4.90.52.00	10.000,00			
MANUTENÇÃO DAS ATIVIDADES DO PROGRAMA	08.243.0014.2044.0000						53.000,00
PROTEÇÃO EDUCATIVO EM MEIO ABERTO							
3 DESPESAS CORRENTE						50.000,00	
3 OUTRAS DESPESAS CORRENTES					50.000,00		
MATERIAL DE CONSUMO			3.3.90.30.00	15.000,00			
OUTROS SERVIÇOS DE TERCEIROS - PESSOA FÍSICA			3.3.90.36.00	20.000,00			
OUTROS SERVIÇOS DE TERCEIROS - PESSOA JURÍDICA			3.3.90.39.00	15.000,00			
4 DESPESAS DE CAPIT						3.000,00	
4 INVESTIMENTOS					3.000,00		
EQUIPAMENTOS E MATERIAL PERMANENTE			4.4.90.52.00	3.000,00			
MANUTENÇÃO DO CONSELHO MUNICIPAL DE DEFESA	08.243.0014.2045.0000						28.000,00
PROTEÇÃO DOS DIREITOS DA CRIANÇA E DO ADOLESCENTE							
3 DESPESAS CORRENTE						22.000,00	
3 OUTRAS DESPESAS CORRENTES					22.000,00		
DIÁRIAS - CIVIL			3.3.90.14.00	3.000,00			
MATERIAL DE CONSUMO			3.3.90.30.00	5.000,00			
OUTROS SERVIÇOS DE TERCEIROS - PESSOA FÍSICA			3.3.90.36.00	5.000,00			
OUTROS SERVIÇOS DE TERCEIROS - PESSOA JURÍDICA			3.3.90.39.00	9.000,00			
4 DESPESAS DE CAPIT						6.000,00	
4 INVESTIMENTOS					6.000,00		
EQUIPAMENTOS E MATERIAL PERMANENTE			4.4.90.52.00	6.000,00			
TOTAL							647.500,00



Portal da Transparência Municipal
https://cloud.iti-solucoes.int.br/transparencia/Municipal/download/2320220105160014.pdf
Assinado por: idUser 83



PREFEITURA MUNICIPAL DE SALOÁ

PC SÃO VICENTE - CNPJ:11455714/0001-00

Orçamento Programa - Exercício de 2022

QUADRO AUXILIAR DE DETALHAMENTO DA DESPESA



Documento Assinado Digitalmente por: RIVALDO ALVES DE SOUZA JUNIOR
Página 19
Assinado em: https://eccc.tec.pe.gov.br/ftp/vilidade/oc/seam/Código do documento: 9ecab6da-1954-47ae-a0a2-17f1b0a89ab

PODER	02	PODER EXECUTIVO
ORGÃO	12	SECRETARIA GERAL DE GOVERNO E ARTICULAÇÃO INSTITUCIONAL
UNIDADE	10	DEPARTAMENTO DE ARTICULAÇÃO INSTITUCIONAL

Aplicacao Programada	Proj/Ativ	Finalidade	Categoria	Detalhada	Total Grupo	Total Categ.	Total Fun
F.R. - C.A.							
MANUTENÇÃO DAS ATIVIDADES DA SECRETARIA DE	04.122.0007.2013.0000						222.000,00
SECRETARIA DE GOVERNO E ARTICULACAO							
DESPESAS CORRENTES						220.000,00	
1 PESSOAL E ENCARGOS SOCIAIS					210.000,00		
VENCIMENTOS E VANTAGENS FIXAS - PESSOAL CIVIL			3.1.90.11.00	210.000,00			
3 OUTRAS DESPESAS CORRENTES					10.000,00		
DIÁRIAS - CIVIL			3.3.90.14.00	2.000,00			
MATERIAL DE CONSUMO			3.3.90.30.00	2.000,00			
OUTROS SERVIÇOS DE TERCEIROS - PESSOA FÍSICA			3.3.90.36.00	3.000,00			
OUTROS SERVIÇOS DE TERCEIROS - PESSOA JURÍDICA			3.3.90.39.00	3.000,00			
4 DESPESAS DE CAPIT						2.000,00	
4 INVESTIMENTOS					2.000,00		
EQUIPAMENTOS E MATERIAL PERMANENTE			4.4.90.52.00	2.000,00			
							222.000,00



PORTAL DA TRANSPARENCIA MUNICIPAL
https://cloud.iti-solucoes.com.br/transparenciaMunicipal/download/23-20220105160014.pdf
assinado por: idUser 83



PREFEITURA MUNICIPAL DE SALOÁ

PC SÃO VICENTE - CNPJ:11455714/0001-00

Orçamento Programa - Exercício de 2022

QUADRO AUXILIAR DE DETALHAMENTO DA DESPESA



Page

Documento Assinado Digitalmente por: RIVALDO ALVES DE SOUZA JUNIOR
Assinado em: https://eccc.tec.pe.gov.br/ptp/validarDoc.seam Código do documento: 9ceab6da-1954-47ae-a0a2-17f1b0a89ab

PODER	02	PODER EXECUTIVO
ORGÃO	12	SECRETARIA GERAL DE GOVERNO E ARTICULAÇÃO INSTITUCIONAL
UNIDADE	20	DEPARTAMENTO DE IMPRENSA E MARKETING

Aplicacao Programada	Proj/Ativ	Finalidade	Categoria	Detalhada	TotalGrupo	Total Categ.	Total Fun
		F.R. - C.A.					
MANUTENCAO DAS ATIVIDADES DO PORTAL DE TRANSPARENCIA	04.122.0007.2014.0000						16.000,00
						13.000,00	
					13.000,00		
							3.000,00
					3.000,00		
							16.000,00



PORTAL DA TRANSPARENCIA MUNICIPAL
https://cloud.itsofco.es.int/br/transparenciaMunicipal/download/23-20220105160014.pdf
assinado por: idUser 83



PREFEITURA MUNICIPAL DE SALOÁ

PC SÃO VICENTE - CNPJ:11455714/0001-00

Orçamento Programa - Exercício de 2022

QUADRO AUXILIAR DE DETALHAMENTO DA DESPESA



Documento Assinado Digitalmente por: RIVALDO ALVES DE SOUZA JUNIOR
Page 008 em: https://etc.tec.pe.gov.br/ftp/validaDoc.seam?codigo_documento=9ecab6da195447ae40a217f1b0a89ab

PODER	02	PODER EXECUTIVO
ORGÃO	13	PROCURADORIA MUNICIPAL
UNIDADE	10	DEPARTAMENTO DE ASSUNTOS JURÍDICOS

Aplicacao Programada	Proj/Ativ	Finalidade	Categoria	Detalhada	TotalGrupo	Total Categ.	Total F
F.R. - C.A.							
MANUTENCAO DA PROCURADORIA MUNICIPAL	04.122.0006.2009.0000						99.000,00
DESPESAS CORRENTES							98.000,00
1 PESSOAL E ENCARGOS SOCIAIS							20.000,00
CONTRATAÇÃO POR TEMPO DETERMINADO							5.000,00
VENCIMENTOS E VANTAGENS FIXAS - PESSOAL CIVIL							15.000,00
3 OUTRAS DESPESAS CORRENTES							78.000,00
MATERIAL DE CONSUMO							1.000,00
SERVIÇOS DE CONSULTORIA							27.000,00
OUTROS SERVIÇOS DE TERCEIROS - PESSOA FÍSICA							40.000,00
OUTROS SERVIÇOS DE TERCEIROS - PESSOA JURÍDICA							10.000,00
4 DESPESAS DE CAPIT							1.000,00
4 INVESTIMENTOS							1.000,00
EQUIPAMENTOS E MATERIAL PERMANENTE							1.000,00
							99.000,00



PORTAL DA TRANSPARENCIA MUNICIPAL
https://cloud.it-solucoes.net.br/transparenciaMunicipal/download/23-20220105160014.pdf
assinado por: idUser 83



PREFEITURA MUNICIPAL DE SALOÁ

PC SÃO VICENTE - CNPJ:11455714/0001-00

Orçamento Programa - Exercício de 2022

QUADRO AUXILIAR DE DETALHAMENTO DA DESPESA



Documento Assinado Digitalmente por: RIVALDO ALVES DE SOUZA JUNIOR
Assinado em: https://eccc.tce.pe.gov.br/portal/validar/oc/seam/Código do documento: 9ecab6da-1954-47ae-a0a2-17f1b0a89ab

PODER	02	PODER EXECUTIVO
ORGÃO	14	SECRETARIA DE CONTROLE INTERNO
UNIDADE	10	CONTROLADORIA MUNICIPAL

Aplicacao Programada	Proj/Ativ	Finalidade	Categoria	Detalhada	Total Grupo	Total Categ.	Total Fun
F.R. - C.A.							
MANUTENCAO E COORDENACAO DOS SERVICOS DO	04.124.0010.2029.0000						44.000,00
CONTROLE INTERNO							
DESPESAS CORRENTES						41.000,00	
1 PESSOAL E ENCARGOS SOCIAIS					38.000,00		
VENCIMENTOS E VANTAGENS FIXAS - PESSOAL CIVIL			3.1.90.11.00	38.000,00			
3 OUTRAS DESPESAS CORRENTES					3.000,00		
MATERIAL DE CONSUMO			3.3.90.30.00	1.000,00			
OUTROS SERVIÇOS DE TERCEIROS - PESSOA FÍSICA			3.3.90.36.00	1.000,00			
OUTROS SERVIÇOS DE TERCEIROS - PESSOA JURÍDICA			3.3.90.39.00	1.000,00			
4 DESPESAS DE CAPIT						3.000,00	
4 INVESTIMENTOS					3.000,00		
EQUIPAMENTOS E MATERIAL PERMANENTE			4.4.90.52.00	3.000,00			
							44.000,00



PORTAL DA TRANSPARENCIA MUNICIPAL
https://cloud.it-solucoes.com.br/transparencia/Municipal/download/23-20220105160014.pdf
Assinado por: idUser 83



PREFEITURA MUNICIPAL DE SALOÁ

PC SÃO VICENTE - CNPJ:11455714/0001-00

Orçamento Programa - Exercício de 2022

QUADRO AUXILIAR DE DETALHAMENTO DA DESPESA



Page 2

Documento Assinado Digitalmente por: RIVALDO ALVES DE SOUZA JUNIOR
Assinado em: https://eccc.tce.pe.gov.br/ptp/validarDoc.seam Código do documento: 9ccab6da-1954-477e-a0a2-7f11b0a89ab

PODER	02	PODER EXECUTIVO
ORGÃO	15	SECRETARIA DE ADMINISTRAÇÃO
UNIDADE	10	DEPARTAMENTO DE ADMINISTRAÇÃO GERAL

Aplicacao Programada	Proj/Ativ	Finalidade	Categoria	Detalhada	Total Grupo	Total Categ.	Total Fun
F.R. - C.A.							
MANUTENÇÃO DAS ATIVIDADES DESENVOLVIDAS	04.122.0007.2015.0000						1.544.000,00
SECRETARIA DE ADMINISTRAÇÃO						1.524.000,00	
DESPESAS CORRENTES							
1 PESSOAL E ENCARGOS SOCIAIS					801.000,00		
CONTRATAÇÃO POR TEMPO DETERMINADO			3.1.90.04.00	48.000,00			
VENCIMENTOS E VANTAGENS FIXAS - PESSOAL CIVIL			3.1.90.11.00	745.000,00			
OBRIGAÇÕES PATRONAIS			3.1.90.13.00	8.000,00			
3 OUTRAS DESPESAS CORRENTES					723.000,00		
DIÁRIAS - CIVIL			3.3.90.14.00	5.000,00			
MATERIAL DE CONSUMO			3.3.90.30.00	60.000,00			
OUTROS SERVIÇOS DE TERCEIROS - PESSOA FÍSICA			3.3.90.36.00	50.000,00			
OUTROS SERVIÇOS DE TERCEIROS - PESSOA JURÍDICA			3.3.90.39.00	585.000,00			
DESPESAS DE EXERCÍCIOS ANTERIORES			3.3.90.92.00	20.000,00			
INDENIZAÇÕES E RESTITUIÇÕES			3.3.90.93.00	3.000,00			
4 DESPESAS DE CAPIT						20.000,00	
4 INVESTIMENTOS					20.000,00		
EQUIPAMENTOS E MATERIAL PERMANENTE			4.4.90.52.00	20.000,00			
MANUTENCAO DAS ATIVIDADES DE	04.122.0007.2016.0000						204.000,00
ASSESSORAMENTO						204.000,00	
3 DESPESAS CORRENTES							
3 OUTRAS DESPESAS CORRENTES					204.000,00		
SERVIÇOS DE CONSULTORIA			3.3.90.35.00	150.000,00			
OUTROS SERVIÇOS DE TERCEIROS - PESSOA FÍSICA			3.3.90.36.00	4.000,00			
OUTROS SERVIÇOS DE TERCEIROS - PESSOA JURÍDICA			3.3.90.39.00	50.000,00			
TOTAL							1.748.000,00



PORTAL DA TRANSPARENCIA MUNICIPAL
https://cloud.it-solucoes.int.br/portal/transparenciaMunicipal/download/23-20220105160014.pdf
assinado por: idUser 83



PREFEITURA MUNICIPAL DE SALOÁ

PC SÃO VICENTE - CNPJ:11455714/0001-00

Orçamento Programa - Exercício de 2022



Page

QUADRO AUXILIAR DE DETALHAMENTO DA DESPESA

PODER	02	PODER EXECUTIVO
ORGÃO	15	SECRETARIA DE ADMINISTRAÇÃO
UNIDADE	20	DEPARTAMENTO DE RECURSOS HUMANOS

Aplicacao Programada	Proj/Ativ	Finalidade	Categoria	Detalhada	TotalGrupo	Total Categ.	Total Fm
F.R. - C.A.							
MANUTENÇÃO COORDENAÇÃO E CONTROLE DOS	04.122.0007.2017.0000						71.000,00
DEPARTAMENTO DE RECURSOS							
DESPESAS CORRENTE						61.000,00	
1 PESSOAL E ENCARGOS SOCIAIS					46.000,00		
VENCIMENTOS E VANTAGENS FIXAS - PESSOAL CIVIL			3.1.90.11.00	42.000,00			
DESPESAS DE EXERCÍCIOS ANTERIORES			3.1.90.92.00	2.000,00			
RESSARCIMENTO DE DESPESAS DE PESSOAL REQUISITADO			3.1.90.96.00	2.000,00			
3 OUTRAS DESPESAS CORRENTES					15.000,00		
MATERIAL DE CONSUMO			3.3.90.30.00	2.000,00			
OUTROS SERVIÇOS DE TERCEIROS - PESSOA FÍSICA			3.3.90.36.00	2.000,00			
OUTROS SERVIÇOS DE TERCEIROS - PESSOA JURÍDICA			3.3.90.39.00	9.000,00			
DESPESAS DE EXERCÍCIOS ANTERIORES			3.3.90.92.00	2.000,00			
4 DESPESAS DE CAPIT						10.000,00	
4 INVESTIMENTOS					10.000,00		
EQUIPAMENTOS E MATERIAL PERMANENTE			4.4.90.52.00	10.000,00			
RECAPITACAO DE SERVIDORES PUBLICOS	04.122.0009.2027.0000						2.000,00
3 DESPESAS CORRENTE						2.000,00	
3 OUTRAS DESPESAS CORRENTES					2.000,00		
OUTROS SERVIÇOS DE TERCEIROS - PESSOA FÍSICA			3.3.90.36.00	1.000,00			
OUTROS SERVIÇOS DE TERCEIROS - PESSOA JURÍDICA			3.3.90.39.00	1.000,00			
AMORTIZACAO DA DIVIDA COM O INSS FGTS E	28.846.0000.0003.0000						1.553.000,00
ORGAOS PREVIDENCIARIOS							
3 DESPESAS CORRENTE						53.000,00	
2 JUROS E ENCARGOS DA DÍVIDA					53.000,00		
JUROS SOBRE A DÍVIDA POR CONTRATO			3.2.90.21.00	50.000,00			
JUROS SOBRE A DÍVIDA POR CONTRATO - INTRA-ORÇAMENTAR			3.2.91.21.00	2.000,00			
OUTROS ENCARGOS SOBRE A DÍVIDA POR CONTRATO - INTRA-ORÇAMENTAR			3.2.91.22.00	1.000,00			
4 DESPESAS DE CAPIT						1.500.000,00	
6 AMORTIZAÇÃO DA DÍVIDA					1.500.000,00		
PRINCIPAL DA DÍVIDA CONTRATUAL RESGATADA			4.6.90.71.00	500.000,00			
PRINCIPAL DA DÍVIDA CONTRATUAL RESGATADA - INTRA-ORÇAI			4.6.91.71.00	1.000.000,00			
CONTRIBUIÇÃO COMPLEMENTAR PARA COBERTURA	28.846.0000.2120.0000						3.000,00
DO DÁFICIT TÉCNICO DO RPPS							
3 DESPESAS CORRENTE						3.000,00	
3 OUTRAS DESPESAS CORRENTES					3.000,00		
Aporte para Cobertura do Déficit Atuarial do RPPS			3.3.91.97.00	3.000,00			
PAGAMENTO DE PRECATORIOS JUDICIARIOS	28.846.0000.2121.0000						5.000,00
3 DESPESAS CORRENTE						5.000,00	
3 OUTRAS DESPESAS CORRENTES					5.000,00		
SENTENÇAS JUDICIAIS			3.3.90.91.00	5.000,00			
CONTRIBUICAO DO MUNICIPIO PARA O PASEP	28.846.0000.2122.0000						589.000,00
3 DESPESAS CORRENTE						589.000,00	
3 OUTRAS DESPESAS CORRENTES					589.000,00		
OBRIGAÇÕES TRIBUTÁRIAS E CONTRIBUTIVAS			3.3.90.47.00	589.000,00			



PORTAL DA TRANSPARENCIA MUNICIPAL
<https://cloud.it-solucoes.net.br/transparencia-municipal/download/23-2022/05060014.pdf>
 assinado por: idUser 83

Documento Assinado Digitalmente por: RIVALDO ALVES DE SOUZA JUNIOR
 Acesso em: https://eccc.tce.pe.gov.br/ptp/validarDoc.seam Código do documento: 9ecab6da-1904-47ae-a0a2-77110a89ab



PREFEITURA MUNICIPAL DE SALOÁ

PC SÃO VICENTE - CNPJ:11455714/0001-00

Orçamento Programa - Exercício de 2022

QUADRO AUXILIAR DE DETALHAMENTO DA DESPESA



Documento Assinado Digitalmente por: RIVALDO ALVES DE SOUZA JUNIOR
Assinatura em: https://epec.tce.pe.gov.br/validar/validacao:segenCodigo.doDocumento:9ceab6da195447ae40a217f1b0a89ab

PODER	02	PODER EXECUTIVO
ORGÃO	15	SECRETARIA DE ADMINISTRAÇÃO
UNIDADE	20	DEPARTAMENTO DE RECURSOS HUMANOS

Aplicacao Programada	Proj/Ativ	Finalidade	Categoria	Detalhada	TotalGrupo	Total Categ.	Total F
F.R. - C.A.							
CONTRIBUICAO DO MUNICIPIO PARA O PASEP	28.846.0000.2122.0000						589.000,00
DES COM INSTITUTOS DE PREVIDENCIA	28.846.0000.2123.0000						800.000,00
DESPESAS CORRENTE						800.000,00	
1 PESSOAL E ENCARGOS SOCIAIS					800.000,00		
OBRIGAÇÕES PATRONAIS			3.1.90.13.00	350.000,00			
OBRIGAÇÕES PATRONAIS - INTRA-ORÇAMENTÁRIO			3.1.91.13.00	450.000,00			
PAGAMENTO DE INDENIZACOES	28.846.0000.2124.0000						2.000,00
3 DESPESAS CORRENTE						2.000,00	
3 OUTRAS DESPESAS CORRENTES					2.000,00		
INDENIZAÇÕES E RESTITUIÇÕES			3.3.90.93.00	2.000,00			
							3.025.000,00



PORTAL DA TRANSPARENCIA MUNICIPAL
https://odouidit-solucoes.informaticas.com.br/transparencia/municipal/download/23-20220105160014.pdf
assinado por: idUser 83



PREFEITURA MUNICIPAL DE SALOÁ

PC SÃO VICENTE - CNPJ:11455714/0001-00

Orçamento Programa - Exercício de 2022



Page

QUADRO AUXILIAR DE DETALHAMENTO DA DESPESA

PODER	02	PODER EXECUTIVO
ORGÃO	16	SECRETARIA DE FINANÇAS
UNIDADE	10	DEPARTAMENTO DE ADMINISTRAÇÃO FINANCEIRA

Aplicacao Programada	Proj/Ativ	Finalidade	Categoria	Detalhada	TotalGrupo	Total Categ.	Total F
		F.R. - C.A.					
AMORTIZACAO DE DIVIDAS E PARCELAMENTOS	04.122.0000.0002.0000						150.000,00
DESPESAS CORRENTE						100.000,00	
2 JUROS E ENCARGOS DA DÍVIDA					100.000,00		
JUROS SOBRE A DÍVIDA POR CONTRATO			3.2.90.21.00	100.000,00			
6 DESPESAS DE CAPITAL						50.000,00	
6 AMORTIZAÇÃO DA DÍVIDA					50.000,00		
PRINCIPAL DA DÍVIDA CONTRATUAL RESGATADA			4.6.90.71.00	50.000,00			
MANUTENÇÃO DAS ATIVIDADES DE COORDENAÇÃO E	04.122.0007.2018.0000						251.000,00
CONTROLE DA SECRETARIA DE FINANÇAS							
3 DESPESAS CORRENTE						248.000,00	
1 PESSOAL E ENCARGOS SOCIAIS					166.000,00		
CONTRATAÇÃO POR TEMPO DETERMINADO			3.1.90.04.00	15.000,00			
VENCIMENTOS E VANTAGENS FIXAS - PESSOAL CIVIL			3.1.90.11.00	151.000,00			
2 JUROS E ENCARGOS DA DÍVIDA						5.000,00	
JUROS SOBRE A DÍVIDA POR CONTRATO			3.2.90.21.00	5.000,00			
3 OUTRAS DESPESAS CORRENTES						77.000,00	
DIÁRIAS - CIVIL			3.3.90.14.00	2.000,00			
MATERIAL DE CONSUMO			3.3.90.30.00	10.000,00			
OUTROS SERVIÇOS DE TERCEIROS - PESSOA FÍSICA			3.3.90.36.00	10.000,00			
OUTROS SERVIÇOS DE TERCEIROS - PESSOA JURÍDICA			3.3.90.39.00	50.000,00			
DESPESAS DE EXERCÍCIOS ANTERIORES			3.3.90.92.00	3.000,00			
INDENIZAÇÕES E RESTITUIÇÕES			3.3.90.93.00	2.000,00			
4 DESPESAS DE CAPITAL						3.000,00	
4 INVESTIMENTOS						3.000,00	
EQUIPAMENTOS E MATERIAL PERMANENTE			4.4.90.52.00	3.000,00			
MANUTENÇÃO COORDENAÇÃO E CONTROLE DAS	04.123.0008.2028.0000						141.000,00
ATIVIDADES FINANCEIRAS ORÇAMENTARIA							
3 DESPESAS CORRENTE						138.000,00	
3 OUTRAS DESPESAS CORRENTES						138.000,00	
MATERIAL DE CONSUMO			3.3.90.30.00	3.000,00			
SERVIÇOS DE CONSULTORIA			3.3.90.35.00	120.000,00			
OUTROS SERVIÇOS DE TERCEIROS - PESSOA FÍSICA			3.3.90.36.00	1.000,00			
OUTROS SERVIÇOS DE TERCEIROS - PESSOA JURÍDICA			3.3.90.39.00	10.000,00			
DESPESAS DE EXERCÍCIOS ANTERIORES			3.3.90.92.00	2.000,00			
INDENIZAÇÕES E RESTITUIÇÕES			3.3.90.93.00	2.000,00			
4 DESPESAS DE CAPITAL						3.000,00	
4 INVESTIMENTOS						3.000,00	
EQUIPAMENTOS E MATERIAL PERMANENTE			4.4.90.52.00	3.000,00			
RESERVA DE CONTIGENCIA	99.999.9999.9001.0000						501.700,00
9 RESERVA DE CONTINGÊNCIA						501.700,00	
9 RESERVA DE CONTINGÊNCIA					501.700,00		
RESERVA DE CONTINGÊNCIA			9.9.99.99.00	501.700,00			



<https://solucoes.int.br/transparencia/municipal/desv/oad/23-20220105160014.pdf>
 assinado por: idUser 83

Documento Assinado Digitalmente por: RIVALDO ALVES DE SOUZA JUNIOR
 Acesso em: https://eccc.tce.pe.gov.br/imp/vlidaDoc.seam?Codigo do Documento: 9ecab6da-1954-47ae-a0a2-7711b0a899ab



PREFEITURA MUNICIPAL DE SALOÁ

PC SÃO VICENTE - CNPJ:11455714/0001-00

Orçamento Programa - Exercício de 2022

QUADRO AUXILIAR DE DETALHAMENTO DA DESPESA



Page

Documento Assinado Digitalmente por: RIVALDO ALVES DE SOUZA JUNIOR
Assinado em: https://eccc.tce.pe.gov.br/ptp/validar/pc/seam
Código do documento: 9ecab6da-1954-47ae-a0a2-17f1b0a89ab

PODER	02	PODER EXECUTIVO
ORGÃO	16	SECRETARIA DE FINANÇAS
UNIDADE	10	DEPARTAMENTO DE ADMINISTRAÇÃO FINANCEIRA

Aplicacao Programada	Proj/Ativ	Finalidade	Categoria	Detalhada	TotalGrupo	Total Categ.	Total F
		F.R. - C.A.					

1.043.700,00



PORTAL DA TRANSPARENCIA MUNICIPAL
https://cloud.it-solucoes.int.br/transparencia/Municipal/download/23-20220105160014.pdf
assinado por: idUser 83



PREFEITURA MUNICIPAL DE SALOÁ

PC SÃO VICENTE - CNPJ:11455714/0001-00

Orçamento Programa - Exercício de 2022

QUADRO AUXILIAR DE DETALHAMENTO DA DESPESA



Page 2

Documento Assinado Digitalmente por: RIVALDO ALVES DE SOUZA JUNIOR
Assinado em: https://eccc.tce.pe.gov.br/ptp/validar/oc/seam/Código do documento: 9ccab69a-1954-47ae-a0a2-17f1b0a899ab

PODER	02	PODER EXECUTIVO
ORGÃO	16	SECRETARIA DE FINANÇAS
UNIDADE	20	DEPARTAMENTO DE ADMINISTRAÇÃO TRIBUTARIA

Aplicacao Programada	Proj/Ativ	Finalidade	Categoria	Detalhada	Total Grupo	Total Categ.	Total Fun
F.R. - C.A.							
MANUTENCAO DAS ATIVIDADES DO DEPARTAMENTO	04.129.0011.2030.0000						35.000,00
ADMINISTRACAO TRIBUTARIA							
DESPESAS CORRENTES						32.000,00	
1 PESSOAL E ENCARGOS SOCIAIS					25.000,00		
CONTRATAÇÃO POR TEMPO DETERMINADO			3.1.90.04.00	5.000,00			
VENCIMENTOS E VANTAGENS FIXAS - PESSOAL CIVIL			3.1.90.11.00	20.000,00			
3 OUTRAS DESPESAS CORRENTES					7.000,00		
MATERIAL DE CONSUMO			3.3.90.30.00	1.000,00			
OUTROS SERVIÇOS DE TERCEIROS - PESSOA FÍSICA			3.3.90.36.00	1.000,00			
OUTROS SERVIÇOS DE TERCEIROS - PESSOA JURÍDICA			3.3.90.39.00	5.000,00			
4 DESPESAS DE CAPIT						3.000,00	
4 INVESTIMENTOS					3.000,00		
EQUIPAMENTOS E MATERIAL PERMANENTE			4.4.90.52.00	3.000,00			
MANUTENÇÃO, COORDENAÇÃO E CONTROLE DAS	04.129.0011.2031.0000						31.000,00
ATIVIDADES DE FISCALIZAÇÃO E ARRECADAÇÃO							
3 DESPESAS CORRENTES						21.000,00	
1 PESSOAL E ENCARGOS SOCIAIS					1.000,00		
OBRIGAÇÕES PATRONAIS			3.1.90.13.00	1.000,00			
3 OUTRAS DESPESAS CORRENTES					20.000,00		
DIÁRIAS - CIVIL			3.3.90.14.00	1.000,00			
MATERIAL DE CONSUMO			3.3.90.30.00	2.000,00			
OUTROS SERVIÇOS DE TERCEIROS - PESSOA FÍSICA			3.3.90.36.00	12.000,00			
OUTROS SERVIÇOS DE TERCEIROS - PESSOA JURÍDICA			3.3.90.39.00	5.000,00			
4 DESPESAS DE CAPIT						10.000,00	
4 INVESTIMENTOS					10.000,00		
EQUIPAMENTOS E MATERIAL PERMANENTE			4.4.90.52.00	10.000,00			
TOTAL							66.000,00



PORTAL DA TRANSPARÊNCIA MUNICIPAL
https://cloud.it-solucoes.com.br/transparencia/municipal/download/23-202220105160014.pdf
Assinado por: idUser 83



PREFEITURA MUNICIPAL DE SALOÁ

PC SÃO VICENTE - CNPJ:1145714/0001-00

Orçamento Programa - Exercício de 2022

QUADRO AUXILIAR DE DETALHAMENTO DA DESPESA



Documento Assinado Digitalmente por: RIVALDO ALVES DE SOUZA JUNIOR
Assinado em: https://eccc.tce.pe.gov.br/ptp/validarDoc.seam Código do documento: 9ceab6da-1954-47ae-40a2-1711b0a89ab
Page

PODER	02	PODER EXECUTIVO
ORGÃO	16	SECRETARIA DE FINANÇAS
UNIDADE	96	FUNDO DE DESENVOLVIMENTO DO MUNICÍPIO DE SALOÁ FMDS

Aplicacao Programada	Proj/Ativ	Finalidade	Categoria	Detalhada	TotalGrupo	Total Categ.	Total Fm
F.R. - C.A.							
MANUTENÇÃO DAS ATIVIDADES DESENVOLVIDAS FUNDO DE DESENVOLVIMENTO DE SALOÁ	04.122.0007.2019.0000						13.000,00
3 DESPESAS CORRENTES						13.000,00	
3 OUTRAS DESPESAS CORRENTES					13.000,00		
MATERIAL DE CONSUMO			3.3.90.30.00	2.000,00			
OUTROS SERVIÇOS DE TERCEIROS - PESSOA FÍSICA			3.3.90.36.00	2.000,00			
OUTROS SERVIÇOS DE TERCEIROS - PESSOA JURÍDICA			3.3.90.39.00	2.000,00			
INDENIZAÇÕES E RESTITUIÇÕES			3.3.90.93.00	7.000,00			
CONSTRUÇÃO DE PAVIMENTAÇÃO EM PARALELEPÍEDOS NO MUNICÍPIO	17.451.0045.1024.0000						199.500,00
4 DESPESAS DE CAPITAL						199.500,00	
4 INVESTIMENTOS					199.500,00		
OBRAS E INSTALAÇÕES			4.4.90.51.00	30.000,00			
OBRAS E INSTALAÇÕES			4.4.90.51.00	150.500,00			
OBRAS E INSTALAÇÕES			4.4.90.51.00	19.000,00			
TOTAL							212.500,00



PORTAL DE TRANSPARENCIA MUNICIPAL
https://dados.abr.solucoes.int.br/transparenciaMunicipal/download/23-20220105160014.pdf
Assinado por: idUser 83



PREFEITURA MUNICIPAL DE SALOÁ

PC SÃO VICENTE - CNPJ:11455714/0001-00

Orçamento Programa - Exercício de 2022



Page

QUADRO AUXILIAR DE DETALHAMENTO DA DESPESA

PODER	02	PODER EXECUTIVO
ORGÃO	17	SECRETARIA DE AÇÃO SOCIAL E DA CIDADANIA
UNIDADE	10	DEPARTAMENTO DE AÇÃO SOCIAL E CIDADANIA

Aplicacao Programada	Proj/Ativ	Finalidade	Categoria	Detalhada	TotalGrupo	Total Categ.	Total Fm
F.R. - C.A.							
MANUTENCAO DAS ATIVIDADES DA	04.122.0007.2010.0000						8.000,00
ADUTORIA DA MULHER							
3	DESPESAS CORRENTE					6.000,00	
3	OUTRAS DESPESAS CORRENTES				6.000,00		
	MATERIAL DE CONSUMO		3.3.90.30.00	2.000,00			
	OUTROS SERVIÇOS DE TERCEIROS - PESSOA FÍSICA		3.3.90.36.00	2.000,00			
	OUTROS SERVIÇOS DE TERCEIROS - PESSOA JURÍDICA		3.3.90.39.00	2.000,00			
4	DESPESAS DE CAPIT					2.000,00	
4	INVESTIMENTOS				2.000,00		
	EQUIPAMENTOS E MATERIAL PERMANENTE		4.4.90.52.00	2.000,00			
MANUTENCAO DAS ATIVIDADES DO CONSELHO DA	04.122.0007.2012.0000						8.000,00
MULHER							
3	DESPESAS CORRENTE					8.000,00	
3	OUTRAS DESPESAS CORRENTES				8.000,00		
	MATERIAL DE CONSUMO		3.3.90.30.00	3.000,00			
	OUTROS SERVIÇOS DE TERCEIROS - PESSOA FÍSICA		3.3.90.36.00	2.000,00			
	OUTROS SERVIÇOS DE TERCEIROS - PESSOA JURÍDICA		3.3.90.39.00	3.000,00			
MANUTENÇÃO DAS ATIVIDADES DE COORDENAÇÃO	04.122.0007.2020.0000						497.600,00
CONTROLE DOS SERV DA SECRETARIA DE AÇÃO							
SOCIAL E CIDADANIA							
3	DESPESAS CORRENTE					494.600,00	
1	PESSOAL E ENCARGOS SOCIAIS				479.600,00		
	CONTRATAÇÃO POR TEMPO DETERMINADO		3.1.90.04.00	12.600,00			
	VENCIMENTOS E VANTAGENS FIXAS - PESSOAL CIVIL		3.1.90.11.00	466.000,00			
	OBRIGAÇÕES PATRONAIS		3.1.90.13.00	1.000,00			
3	OUTRAS DESPESAS CORRENTES				15.000,00		
	DIÁRIAS - CIVIL		3.3.90.14.00	1.000,00			
	MATERIAL DE CONSUMO		3.3.90.30.00	10.000,00			
	OUTROS SERVIÇOS DE TERCEIROS - PESSOA FÍSICA		3.3.90.36.00	2.000,00			
	OUTROS SERVIÇOS DE TERCEIROS - PESSOA JURÍDICA		3.3.90.39.00	2.000,00			
4	DESPESAS DE CAPIT					3.000,00	
4	INVESTIMENTOS				3.000,00		
	EQUIPAMENTOS E MATERIAL PERMANENTE		4.4.90.52.00	3.000,00			
MANUTENCAO COORDENACAO E CONTROLE DAS	08.122.0007.2033.0000						28.500,00
ATIVIDADES DOS CONSELHOS TUTELAR							
3	DESPESAS CORRENTE					23.500,00	
1	PESSOAL E ENCARGOS SOCIAIS				10.000,00		
	CONTRATAÇÃO POR TEMPO DETERMINADO		3.1.90.04.00	5.000,00			
	VENCIMENTOS E VANTAGENS FIXAS - PESSOAL CIVIL		3.1.90.11.00	5.000,00			
3	OUTRAS DESPESAS CORRENTES				13.500,00		
	DIÁRIAS - CIVIL		3.3.90.14.00	2.500,00			
	MATERIAL DE CONSUMO		3.3.90.30.00	3.000,00			
	OUTROS SERVIÇOS DE TERCEIROS - PESSOA FÍSICA		3.3.90.36.00	3.000,00			
	OUTROS SERVIÇOS DE TERCEIROS - PESSOA JURÍDICA		3.3.90.39.00	5.000,00			
4	DESPESAS DE CAPIT					5.000,00	
4	INVESTIMENTOS				5.000,00		
	EQUIPAMENTOS E MATERIAL PERMANENTE		4.4.90.52.00	5.000,00			



assinado por: idUser 83
 PORTAL DA TRANSPARENCIA MUNICIPAL
<https://cloud.gov.br/solucoes/inf/br/transparencia/municipal/download/23-202201051604.pdf>

Documento Assinado Digitalmente por: RIVALDO ALVES DE SOUZA JUNIOR
 Endereço: https://eccc.tce.pe.gov.br/ftp/vlidade/oc/seam/Código do documento/05ceab6da-1954-47ae-4802-1711b0a89ab



PREFEITURA MUNICIPAL DE SALOÁ

PC SÃO VICENTE - CNPJ:11455714/0001-00

Orçamento Programa - Exercício de 2022

QUADRO AUXILIAR DE DETALHAMENTO DA DESPESA



Documento Assinado Digitalmente por: RIVALDO ALVES DE SOUZA JUNIOR
Assinado em: https://etcetec.pe.gov.br/ptp/validar/oc/sear/Código do documento: 9ceab6da-1954-47ae-a0a2-17f1b0a89ab

PODER	02	PODER EXECUTIVO
ORGÃO	17	SECRETARIA DE AÇÃO SOCIAL E DA CIDADANIA
UNIDADE	10	DEPARTAMENTO DE AÇÃO SOCIAL E CIDADANIA

Aplicacao Programada	Proj/Ativ	Finalidade	Categoria	Detalhada	Total Grupo	Total Categ.	Total Fun
F.R. - C.A.							
MANUTENCAO COORDENACAO E CONTROLE DAS ATIVIDADES DOS CONSELHOS TUTELAR	08.122.0007.2033.0000						28.500,00
MANUTENCAO DE CONFERENCIAS MUNICIPAIS DE AÇAO SOCIAL	08.122.0007.2034.0000						7.000,00
3 OUTRAS DESPESAS CORRENTES					7.000,00	7.000,00	
DIÁRIAS - CIVIL			3.3.90.14.00	1.000,00			
MATERIAL DE CONSUMO			3.3.90.30.00	2.000,00			
OUTROS SERVIÇOS DE TERCEIROS - PESSOA FÍSICA			3.3.90.36.00	2.000,00			
OUTROS SERVIÇOS DE TERCEIROS - PESSOA JURÍDICA			3.3.90.39.00	2.000,00			
							549.100,00



PORTAL DA TRANSPARENCIA MUNICIPAL
https://cloud.it-solucoes.int.br/transparencia/Municipal/download/23-20220105160014.pdf
Assinado por: idUser 83

9ceab6da-1954-47ae-a0a2-17f1b0a89ab



PREFEITURA MUNICIPAL DE SALOÁ

PC SÃO VICENTE - CNPJ:11455714/0001-00

Orçamento Programa - Exercício de 2022



Page 1

QUADRO AUXILIAR DE DETALHAMENTO DA DESPESA

PODER	02	PODER EXECUTIVO
ORGÃO	17	SECRETARIA DE AÇÃO SOCIAL E DA CIDADANIA
UNIDADE	20	DEPARTAMENTO DE AÇÃO COMUNITÁRIA

Aplicacao Programada	Proj/Ativ	Finalidade	Categoria	Detalhada	TotalGrupo	Total Categ.	Total Fun
		F.R. - C.A.					
MANUTENCAO DO DEPARTAMENTO DE ACAO	08.122.0004.2032.0000						16.000,00
SECRETARIA							
DESPESAS CORRENT						16.000,00	
1 PESSOAL E ENCARGOS SOCIAIS					10.000,00		
CONTRATAÇÃO POR TEMPO DETERMINADO			3.1.90.04.00	5.000,00			
VENCIMENTOS E VANTAGENS FIXAS - PESSOAL CIVIL			3.1.90.11.00	5.000,00			
3 OUTRAS DESPESAS CORRENTES					6.000,00		
MATERIAL DE CONSUMO			3.3.90.30.00	2.000,00			
OUTROS SERVIÇOS DE TERCEIROS - PESSOA FÍSICA			3.3.90.36.00	2.000,00			
OUTROS SERVIÇOS DE TERCEIROS - PESSOA JURÍDICA			3.3.90.39.00	2.000,00			
PLANTACAO DO PROGRAMA CIDADE DIGITAL	24.722.0004.2117.0000						8.000,00
3 DESPESAS CORRENT						6.000,00	
3 OUTRAS DESPESAS CORRENTES					6.000,00		
MATERIAL DE CONSUMO			3.3.90.30.00	2.000,00			
OUTROS SERVIÇOS DE TERCEIROS - PESSOA FÍSICA			3.3.90.36.00	2.000,00			
OUTROS SERVIÇOS DE TERCEIROS - PESSOA JURÍDICA			3.3.90.39.00	2.000,00			
4 DESPESAS DE CAPIT						2.000,00	
4 INVESTIMENTOS					2.000,00		
EQUIPAMENTOS E MATERIAL PERMANENTE			4.4.90.52.00	2.000,00			
TOTAL							24.000,00



PORTAL DA TRANSPARENCIA MUNICIPAL
<https://cloudns.solucoes.int.br/transparencia-municipal/download/23-20220105160014.pdf>
 assinado por: idUser 83

Documento Assinado Digitalmente por: RIVALDO ALVES DE SOUZA JUNIOR
 Assinado em: https://eccc.tce.pe.gov.br/portal/validar/oc/seam/Codigo-do-documento/00ca6b6da-1954-47ae-a0a2-17f1b0a89ab



PREFEITURA MUNICIPAL DE SALOÁ

PC SÃO VICENTE - CNPJ:11455714/0001-00

Orçamento Programa - Exercício de 2022



QUADRO AUXILIAR DE DETALHAMENTO DA DESPESA

PODER	02	PODER EXECUTIVO
ORGÃO	17	SECRETARIA DE AÇÃO SOCIAL E DA CIDADANIA
UNIDADE	94	FUNDO MUNICIPAL DE ASSISTÊNCIA SOCIAL

Aplicacao Programada	Proj/Ativ	Finalidade	Categoria	Detalhada	TotalGrupo	Total Categ.	Total F
F.R. - C.A.							
MANUTENÇÃO COORDENAÇÃO E CONTROLE DAS ATIVIDADES A CARGO DE FUNDO MUNICIPAL	08.122.0007.2035.0000						362.000,00
DESPESAS CORRENTES						347.000,00	
1 PESSOAL E ENCARGOS SOCIAIS					160.000,00		
CONTRATAÇÃO POR TEMPO DETERMINADO			3.1.90.04.00	71.000,00			
VENCIMENTOS E VANTAGENS FIXAS - PESSOAL CIVIL			3.1.90.11.00	51.000,00			
OBRIGAÇÕES PATRONAIS			3.1.90.13.00	14.000,00			
OBRIGAÇÕES PATRONAIS			3.1.90.13.00	1.000,00			
OBRIGAÇÕES PATRONAIS - INTRA-ORÇAMENTÁRIO			3.1.91.13.00	23.000,00			
3 OUTRAS DESPESAS CORRENTES					187.000,00		
DIÁRIAS - CIVIL			3.3.90.14.00	4.000,00			
MATERIAL DE CONSUMO			3.3.90.30.00	90.000,00			
SERVIÇOS DE CONSULTORIA			3.3.90.35.00	30.000,00			
OUTROS SERVIÇOS DE TERCEIROS - PESSOA FÍSICA			3.3.90.36.00	10.000,00			
OUTROS SERVIÇOS DE TERCEIROS - PESSOA JURÍDICA			3.3.90.39.00	52.000,00			
INDENIZAÇÕES E RESTITUIÇÕES			3.3.90.93.00	1.000,00			
4 DESPESAS DE CAPIT						15.000,00	
4 INVESTIMENTOS					15.000,00		
EQUIPAMENTOS E MATERIAL PERMANENTE			4.4.90.52.00	15.000,00			
MANUTENCAO DAS ATIVIDADES DO CONSELHO MUNICIPAL	08.241.0012.2036.0000						12.000,00
3 DESPESAS CORRENTES						12.000,00	
3 OUTRAS DESPESAS CORRENTES					12.000,00		
DIÁRIAS - CIVIL			3.3.90.14.00	3.000,00			
MATERIAL DE CONSUMO			3.3.90.30.00	3.000,00			
OUTROS SERVIÇOS DE TERCEIROS - PESSOA FÍSICA			3.3.90.36.00	3.000,00			
OUTROS SERVIÇOS DE TERCEIROS - PESSOA JURÍDICA			3.3.90.39.00	3.000,00			
MANUTENCAO DAS ACOES DE PROTECAO SOCIAL BASICA PARA PESSOA IDOSA	08.241.0015.2037.0000						8.000,00
3 DESPESAS CORRENTES						8.000,00	
3 OUTRAS DESPESAS CORRENTES					8.000,00		
MATERIAL DE CONSUMO			3.3.90.30.00	2.000,00			
MATERIAL DE CONSUMO			3.3.90.30.00	2.000,00			
OUTROS SERVIÇOS DE TERCEIROS - PESSOA FÍSICA			3.3.90.36.00	1.000,00			
OUTROS SERVIÇOS DE TERCEIROS - PESSOA FÍSICA			3.3.90.36.00	1.000,00			
OUTROS SERVIÇOS DE TERCEIROS - PESSOA JURÍDICA			3.3.90.39.00	1.000,00			
OUTROS SERVIÇOS DE TERCEIROS - PESSOA JURÍDICA			3.3.90.39.00	1.000,00			
MANUTENÇÃO DAS AÇÕES DE PROTEÇÃO SOCIAL BÁSICA PARA PESSOAS PORTADOR DE DEFICIÊNCIA	08.242.0015.2038.0000						5.000,00
3 DESPESAS CORRENTES						5.000,00	
3 OUTRAS DESPESAS CORRENTES					5.000,00		
MATERIAL DE CONSUMO			3.3.90.30.00	1.000,00			
OUTROS SERVIÇOS DE TERCEIROS - PESSOA FÍSICA			3.3.90.36.00	2.000,00			
OUTROS SERVIÇOS DE TERCEIROS - PESSOA JURÍDICA			3.3.90.39.00	2.000,00			
Construção da Sede do CRAS	08.244.0015.1004.0000						50.000,00
4 DESPESAS DE CAPIT						50.000,00	



PORTAL DA TRANSPARENCIA MUNICIPAL
<https://cloud.it-solucoes.int.br/transparencia/municipal/download/23-202220105160014.pdf>
 assinado por: idUser 83

Documento Assinado Digitalmente por: RIVALDO ALVES DE SOUZA JUNIOR
 Assinatura em: https://eccc.tce.pe.gov.br/validar/oc/seam/Código do documento: 9ecab6da-1954-47ae-a02b-7711b0a899ab



PREFEITURA MUNICIPAL DE SALOÁ

PC SÃO VICENTE - CNPJ:1145714/0001-00

Orçamento Programa - Exercício de 2022

QUADRO AUXILIAR DE DETALHAMENTO DA DESPESA



Documento Assinado Digitalmente por: RIVALDO ALVES DE SOUZA JUNIOR
Assinado em: https://eccc.tce.pe.gov.br/ptp/validar/oc/seam/CodDoc/1954-47ae-4802-171f1b0a89ab

PODER	02	PODER EXECUTIVO
ORGÃO	17	SECRETARIA DE AÇÃO SOCIAL E DA CIDADANIA
UNIDADE	94	FUNDO MUNICIPAL DE ASSISTÊNCIA SOCIAL

Aplicacao Programada	Proj/Ativ	Finalidade	Categoria	Detalhada	TotalGrupo	Total Categ.	Total Fm
F.R. - C.A.							
Construção da Sede do CRAS	08.244.0015.1004.0000						50.000,00
DESPESAS DE CAPIT						50.000,00	
4 INVESTIMENTOS					50.000,00		
OBRAS E INSTALAÇÕES			4.4.90.51.00	50.000,00			
CAO DAS ATIVIDADES DO BPC ESCOLA	08.244.0015.2046.0000						8.000,00
DESPESAS CORREN						6.000,00	
3 OUTRAS DESPESAS CORRENTES					6.000,00		
MATERIAL DE CONSUMO			3.3.90.30.00	1.000,00			
MATERIAL DE CONSUMO			3.3.90.30.00	1.000,00			
OUTROS SERVIÇOS DE TERCEIROS - PESSOA FÍSICA			3.3.90.36.00	1.000,00			
OUTROS SERVIÇOS DE TERCEIROS - PESSOA FÍSICA			3.3.90.36.00	1.000,00			
OUTROS SERVIÇOS DE TERCEIROS - PESSOA JURÍDICA			3.3.90.39.00	1.000,00			
OUTROS SERVIÇOS DE TERCEIROS - PESSOA JURÍDICA			3.3.90.39.00	1.000,00			
4 DESPESAS DE CAPIT						2.000,00	
4 INVESTIMENTOS					2.000,00		
EQUIPAMENTOS E MATERIAL PERMANENTE			4.4.90.52.00	1.000,00			
EQUIPAMENTOS E MATERIAL PERMANENTE			4.4.90.52.00	1.000,00			
MANUTENÇÃO DO SERVIÇO DE CONVIVÊNCIA E	08.244.0015.2047.0000						187.000,00
DESEMPENHAMENTO DE VÍNCULOS - SCF						182.000,00	
3 DESPESAS CORREN							
1 PESSOAL E ENCARGOS SOCIAIS					97.000,00		
CONTRATAÇÃO POR TEMPO DETERMINADO			3.1.90.04.00	10.000,00			
CONTRATAÇÃO POR TEMPO DETERMINADO			3.1.90.04.00	58.500,00			
VENCIMENTOS E VANTAGENS FIXAS - PESSOAL CIVIL			3.1.90.11.00	10.000,00			
VENCIMENTOS E VANTAGENS FIXAS - PESSOAL CIVIL			3.1.90.11.00	5.000,00			
OBRIGAÇÕES PATRONAIS			3.1.90.13.00	3.000,00			
OBRIGAÇÕES PATRONAIS			3.1.90.13.00	10.500,00			
3 OUTRAS DESPESAS CORRENTES					85.000,00		
DIÁRIAS - CIVIL			3.3.90.14.00	1.000,00			
DIÁRIAS - CIVIL			3.3.90.14.00	1.000,00			
MATERIAL DE CONSUMO			3.3.90.30.00	48.000,00			
MATERIAL DE CONSUMO			3.3.90.30.00	5.000,00			
OUTROS SERVIÇOS DE TERCEIROS - PESSOA FÍSICA			3.3.90.36.00	10.000,00			
OUTROS SERVIÇOS DE TERCEIROS - PESSOA FÍSICA			3.3.90.36.00	5.000,00			
OUTROS SERVIÇOS DE TERCEIROS - PESSOA JURÍDICA			3.3.90.39.00	5.000,00			
OUTROS SERVIÇOS DE TERCEIROS - PESSOA JURÍDICA			3.3.90.39.00	10.000,00			
4 DESPESAS DE CAPIT						5.000,00	
4 INVESTIMENTOS					5.000,00		
EQUIPAMENTOS E MATERIAL PERMANENTE			4.4.90.52.00	3.000,00			
EQUIPAMENTOS E MATERIAL PERMANENTE			4.4.90.52.00	2.000,00			
MANUTENÇÃO DAS ATIVIDADES DO CENTRO DE	08.244.0015.2048.0000						192.500,00
REFERÊNCIA DA ASSISTÊNCIA SOCIAL - CRAS/PAIF						186.500,00	
3 DESPESAS CORREN							



PORTAL DA TRANSPARENCIA MUNICIPAL
https://cloud.iti-solucoes.int.br/transparencia/Municipal/download/23-20220105160014.pdf
assinado por: idUser 83



PREFEITURA MUNICIPAL DE SALOÁ

PC SÃO VICENTE - CNPJ:11455714/0001-00

Orçamento Programa - Exercício de 2022



Documento Assinado Digitalmente por: RIVALDO ALVES DE SOUZA JUNIOR
Assinado em: https://eccc.tce.pe.gov.br/ptp/validarDoc.seam
Código do documento: 9ecab6da-1954-47ae-a0a2-7f1b0a89ab

QUADRO AUXILIAR DE DETALHAMENTO DA DESPESA

PODER	02	PODER EXECUTIVO
ORGÃO	17	SECRETARIA DE AÇÃO SOCIAL E DA CIDADANIA
UNIDADE	94	FUNDO MUNICIPAL DE ASSISTÊNCIA SOCIAL

Aplicacao Programada	Proj/Ativ	Finalidade	Categoria	Detalhada	TotalGrupo	Total Categ.	Total F
F.R. - C.A.							
MANUTENÇÃO DAS ATIVIDADES DO CENTRO DE REFERÊNCIA ESPECIAL DA ASSISTÊNCIA SOCIAL - CRAS/PAIF	08.244.0015.2048.0000						192.500,00
DESPESAS CORRENTES						186.500,00	
1 PESSOAL E ENCARGOS SOCIAIS					146.500,00		
CONTRATAÇÃO POR TEMPO DETERMINADO			3.1.90.04.00	59.000,00			
CONTRATAÇÃO POR TEMPO DETERMINADO			3.1.90.04.00	50.000,00			
VENCIMENTOS E VANTAGENS FIXAS - PESSOAL CIVIL			3.1.90.11.00	10.000,00			
VENCIMENTOS E VANTAGENS FIXAS - PESSOAL CIVIL			3.1.90.11.00	5.000,00			
OBRIGAÇÕES PATRONAIS			3.1.90.13.00	10.000,00			
OBRIGAÇÕES PATRONAIS			3.1.90.13.00	9.000,00			
OBRIGAÇÕES PATRONAIS - INTRA-ORÇAMENTÁRIO			3.1.91.13.00	1.500,00			
OBRIGAÇÕES PATRONAIS - INTRA-ORÇAMENTÁRIO			3.1.91.13.00	2.000,00			
3 OUTRAS DESPESAS CORRENTES					40.000,00		
DIÁRIAS - CIVIL			3.3.90.14.00	1.000,00			
DIÁRIAS - CIVIL			3.3.90.14.00	1.000,00			
MATERIAL DE CONSUMO			3.3.90.30.00	10.000,00			
MATERIAL DE CONSUMO			3.3.90.30.00	8.000,00			
OUTROS SERVIÇOS DE TERCEIROS - PESSOA FÍSICA			3.3.90.36.00	2.000,00			
OUTROS SERVIÇOS DE TERCEIROS - PESSOA FÍSICA			3.3.90.36.00	10.000,00			
OUTROS SERVIÇOS DE TERCEIROS - PESSOA JURÍDICA			3.3.90.39.00	2.000,00			
OUTROS SERVIÇOS DE TERCEIROS - PESSOA JURÍDICA			3.3.90.39.00	6.000,00			
4 DESPESAS DE CAPIT						6.000,00	
4 INVESTIMENTOS					6.000,00		
EQUIPAMENTOS E MATERIAL PERMANENTE			4.4.90.52.00	1.000,00			
EQUIPAMENTOS E MATERIAL PERMANENTE			4.4.90.52.00	5.000,00			
MANUTENCAO DAS ATIVIDADES DO PROGRAMA PRIMEIRA INFANCIA CRIANÇA FELIZ	08.244.0015.2049.0000						152.600,00
3 DESPESAS CORRENTES						145.600,00	
1 PESSOAL E ENCARGOS SOCIAIS					84.600,00		
CONTRATAÇÃO POR TEMPO DETERMINADO			3.1.90.04.00	10.000,00			
CONTRATAÇÃO POR TEMPO DETERMINADO			3.1.90.04.00	60.000,00			
OBRIGAÇÕES PATRONAIS			3.1.90.13.00	4.000,00			
OBRIGAÇÕES PATRONAIS			3.1.90.13.00	10.600,00			
3 OUTRAS DESPESAS CORRENTES					61.000,00		
DIÁRIAS - CIVIL			3.3.90.14.00	1.000,00			
DIÁRIAS - CIVIL			3.3.90.14.00	1.000,00			
MATERIAL DE CONSUMO			3.3.90.30.00	20.000,00			
MATERIAL DE CONSUMO			3.3.90.30.00	1.000,00			
OUTROS SERVIÇOS DE TERCEIROS - PESSOA FÍSICA			3.3.90.36.00	2.000,00			
OUTROS SERVIÇOS DE TERCEIROS - PESSOA FÍSICA			3.3.90.36.00	20.000,00			
OUTROS SERVIÇOS DE TERCEIROS - PESSOA JURÍDICA			3.3.90.39.00	1.000,00			
OUTROS SERVIÇOS DE TERCEIROS - PESSOA JURÍDICA			3.3.90.39.00	15.000,00			
4 DESPESAS DE CAPIT						7.000,00	
4 INVESTIMENTOS					7.000,00		
EQUIPAMENTOS E MATERIAL PERMANENTE			4.4.90.52.00	2.000,00			
EQUIPAMENTOS E MATERIAL PERMANENTE			4.4.90.52.00	5.000,00			
MANUTENÇÃO DAS ATIVIDADES DO CENTRO DE REFERÊNCIA ESPECIAL DA ASSISTÊNCIA SOCIAL CREAS/PAEFI	08.244.0016.2050.0000						105.300,00



PORTAL DA TRANSPARENCIA MUNICIPAL
https://cloud.it-solucoes.int.br/transparenciaMunicipal/download/23-2022/105160014.pdf
assinado por: idUser 83



PREFEITURA MUNICIPAL DE SALOÁ

PC SÃO VICENTE - CNPJ:1145714/0001-00

Orçamento Programa - Exercício de 2022



Page 28

QUADRO AUXILIAR DE DETALHAMENTO DA DESPESA

PODER	02	PODER EXECUTIVO
ORGÃO	17	SECRETARIA DE AÇÃO SOCIAL E DA CIDADANIA
UNIDADE	94	FUNDO MUNICIPAL DE ASSISTÊNCIA SOCIAL

Aplicacao Programada	Proj/Ativ	Finalidade	Categoria	Detalhada	TotalGrupo	Total Categ.	Total Fun
		F.R. - C.A.					
MANUTENÇÃO DAS ATIVIDADES DO CENTRO DE CUIDADOS SOCIAIS ESPECIAL DA ASSISTÊNCIA SOCIAL	08.244.0016.2050.0000						105.300,00
1	DESPESAS CORRENTES					99.300,00	
1	1 PESSOAL E ENCARGOS SOCIAIS				51.800,00		
	CONTRATAÇÃO POR TEMPO DETERMINADO		3.1.90.04.00	39.000,00			
	CONTRATAÇÃO POR TEMPO DETERMINADO		3.1.90.04.00	10.000,00			
	OBRIGAÇÕES PATRONAIS		3.1.90.13.00	1.000,00			
	OBRIGAÇÕES PATRONAIS		3.1.90.13.00	1.800,00			
3	3 OUTRAS DESPESAS CORRENTES				47.500,00		
	DIÁRIAS - CIVIL		3.3.90.14.00	1.000,00			
	DIÁRIAS - CIVIL		3.3.90.14.00	1.000,00			
	MATERIAL DE CONSUMO		3.3.90.30.00	3.000,00			
	MATERIAL DE CONSUMO		3.3.90.30.00	10.000,00			
	OUTROS SERVIÇOS DE TERCEIROS - PESSOA FÍSICA		3.3.90.36.00	1.500,00			
	OUTROS SERVIÇOS DE TERCEIROS - PESSOA FÍSICA		3.3.90.36.00	16.000,00			
	OUTROS SERVIÇOS DE TERCEIROS - PESSOA JURÍDICA		3.3.90.39.00	5.000,00			
	OUTROS SERVIÇOS DE TERCEIROS - PESSOA JURÍDICA		3.3.90.39.00	10.000,00			
4	4 DESPESAS DE CAPITAL					6.000,00	
4	4 INVESTIMENTOS				6.000,00		
	EQUIPAMENTOS E MATERIAL PERMANENTE		4.4.90.52.00	1.000,00			
	EQUIPAMENTOS E MATERIAL PERMANENTE		4.4.90.52.00	5.000,00			
MANUTENCAO DAS ACOES DE APRIMORAMENTO DO INDICE DE GESTAO DESCENTRALIZ	08.244.0017.2051.0000						52.500,00
3	3 DESPESAS CORRENTES					47.500,00	
3	3 OUTRAS DESPESAS CORRENTES				47.500,00		
	DIÁRIAS - CIVIL		3.3.90.14.00	1.000,00			
	DIÁRIAS - CIVIL		3.3.90.14.00	1.000,00			
	MATERIAL DE CONSUMO		3.3.90.30.00	15.000,00			
	MATERIAL DE CONSUMO		3.3.90.30.00	15.000,00			
	OUTROS SERVIÇOS DE TERCEIROS - PESSOA FÍSICA		3.3.90.36.00	1.500,00			
	OUTROS SERVIÇOS DE TERCEIROS - PESSOA FÍSICA		3.3.90.36.00	1.500,00			
	OUTROS SERVIÇOS DE TERCEIROS - PESSOA JURÍDICA		3.3.90.39.00	2.500,00			
	OUTROS SERVIÇOS DE TERCEIROS - PESSOA JURÍDICA		3.3.90.39.00	10.000,00			
4	4 DESPESAS DE CAPITAL					5.000,00	
4	4 INVESTIMENTOS				5.000,00		
	EQUIPAMENTOS E MATERIAL PERMANENTE		4.4.90.52.00	2.500,00			
	EQUIPAMENTOS E MATERIAL PERMANENTE		4.4.90.52.00	2.500,00			
MANUTENCAO DA GESTAO DESCENTRALIZADA DO PROGRAMA BOLSA FAMILIA IGDPEF	08.244.0018.2052.0000						148.100,00
3	3 DESPESAS CORRENTES					140.600,00	
1	1 PESSOAL E ENCARGOS SOCIAIS				110.600,00		
	CONTRATAÇÃO POR TEMPO DETERMINADO		3.1.90.04.00	10.000,00			
	CONTRATAÇÃO POR TEMPO DETERMINADO		3.1.90.04.00	70.000,00			
	OBRIGAÇÕES PATRONAIS		3.1.90.13.00	16.000,00			
	OBRIGAÇÕES PATRONAIS		3.1.90.13.00	2.000,00			
	OBRIGAÇÕES PATRONAIS		3.1.90.13.00	12.600,00			



PORTAL DA TRANSPARENCIA MUNICIPAL
https://cloud.it-solucoes.int.br/transparencia/municipal/download/23-2022/105160014.pdf
assinado por: idUser 83

Documento Assinado Digitalmente por: RIVALDO ALVES DE SOUZA JUNIOR
Assinado em: https://eccc.tce.pe.gov.br/tp/vilidoc/seam/Código do documento: 9eacab6da-1954-47ae-a0a2-7711b07a89ab



PREFEITURA MUNICIPAL DE SALOÁ

PC SÃO VICENTE - CNPJ:1145714/0001-00

Orçamento Programa - Exercício de 2022



Page 28

QUADRO AUXILIAR DE DETALHAMENTO DA DESPESA

PODER	02	PODER EXECUTIVO
ORGÃO	17	SECRETARIA DE AÇÃO SOCIAL E DA CIDADANIA
UNIDADE	94	FUNDO MUNICIPAL DE ASSISTÊNCIA SOCIAL

Aplicacao Programada	Proj/Ativ	Finalidade	Categoria	Detalhada	TotalGrupo	Total Categ.	Total Fm
F.R. - C.A.							
MANUTENCAO DA GESTAO DESCENTRALIZADA DO	08.244.0018.2052.0000						148.100,00
MA BOLSIA FAMILIA IGDPBF						140.600,00	
DESPESAS CORRENTE							
3 OUTRAS DESPESAS CORRENTES					30.000,00		
DIÁRIAS - CIVIL			3.3.90.14.00	1.000,00			
DIÁRIAS - CIVIL			3.3.90.14.00	1.000,00			
MATERIAL DE CONSUMO			3.3.90.30.00	2.500,00			
MATERIAL DE CONSUMO			3.3.90.30.00	10.000,00			
OUTROS SERVIÇOS DE TERCEIROS - PESSOA FÍSICA			3.3.90.36.00	1.000,00			
OUTROS SERVIÇOS DE TERCEIROS - PESSOA FÍSICA			3.3.90.36.00	8.000,00			
OUTROS SERVIÇOS DE TERCEIROS - PESSOA JURÍDICA			3.3.90.39.00	1.500,00			
OUTROS SERVIÇOS DE TERCEIROS - PESSOA JURÍDICA			3.3.90.39.00	5.000,00			
4 DESPESAS DE CAPIT						7.500,00	
4 INVESTIMENTOS					7.500,00		
EQUIPAMENTOS E MATERIAL PERMANENTE			4.4.90.52.00	2.500,00			
EQUIPAMENTOS E MATERIAL PERMANENTE			4.4.90.52.00	5.000,00			
DISTRIBUICAO DE MATERIAL PARA RECUPERACAO	08.244.0020.2053.0000						5.000,00
EM MORADIA						5.000,00	
3 DESPESAS CORRENTE							
3 OUTRAS DESPESAS CORRENTES					5.000,00		
Material, Bem ou Serviço para Distribuição Gratuita			3.3.90.32.00	5.000,00			
MANUTENÇÃO DAS AÇÕES PARA MELHORIA DA	08.244.0022.2054.0000						26.000,00
QUALIDADE DE VIDA DA POPULAÇÃO CARENTE						26.000,00	
3 DESPESAS CORRENTE							
3 OUTRAS DESPESAS CORRENTES					26.000,00		
Material, Bem ou Serviço para Distribuição Gratuita			3.3.90.32.00	20.000,00			
Material, Bem ou Serviço para Distribuição Gratuita			3.3.90.32.00	6.000,00			
DISTRIBUICAO DE CESTAS BASICAS COM FAMILIAS	08.244.0022.2055.0000						30.000,00
CARENTES						30.000,00	
3 DESPESAS CORRENTE							
3 OUTRAS DESPESAS CORRENTES					30.000,00		
Material, Bem ou Serviço para Distribuição Gratuita			3.3.90.32.00	30.000,00			
REALIZAÇÃO DE SEPULTAMENTO DE PESSOAS	08.244.0023.2056.0000						42.000,00
CARENTES NO MUNICÍPIO						42.000,00	
3 DESPESAS CORRENTE							
3 OUTRAS DESPESAS CORRENTES					42.000,00		
Material, Bem ou Serviço para Distribuição Gratuita			3.3.90.32.00	25.000,00			
OUTROS SERVIÇOS DE TERCEIROS - PESSOA FÍSICA			3.3.90.36.00	2.000,00			
OUTROS SERVIÇOS DE TERCEIROS - PESSOA JURÍDICA			3.3.90.39.00	15.000,00			
AUXILIO FINANCEIRO PARA ATENDIMENTO DE	08.244.0023.2057.0000						80.000,00
VULNERABILIDADE TEMPORARIA						80.000,00	
3 DESPESAS CORRENTE							
3 OUTRAS DESPESAS CORRENTES					80.000,00		
OUTROS AUXÍLIOS FINANCEIROS A PESSOA FÍSICA			3.3.90.48.00	80.000,00			



PORTAL DA TRANSPARÊNCIA MUNICIPAL DE SALOÁ
<https://cloud.it-solucoes.int.br/transparencia/municipio/download/2022/20220105160014.pdf>
 assinado por: idUser 83

Documento Assinado Digitalmente por: RIVALDO ALVES DE SOUZA JUNIOR
 Assinatura em: https://eccc.tce.pe.gov.br/ptp/validarDoc.seam Código do documento: 9ccab6da-1954-47ae-a0a2-77f1b0d899ab



PREFEITURA MUNICIPAL DE SALOÁ

PC SÃO VICENTE - CNPJ:11455714/0001-00

Orçamento Programa - Exercício de 2022

QUADRO AUXILIAR DE DETALHAMENTO DA DESPESA



Page 28

Documento Assinado Digitalmente por: RIVALDO ALVES DE SOUZA JUNIOR
Assinado em: https://epec.tec.pe.gov.br/ftp/validacao/seam/Codigo do documento: 9ceab6da195447ae40a217f1b0a89ab

PODER	02	PODER EXECUTIVO
ORGÃO	17	SECRETARIA DE AÇÃO SOCIAL E DA CIDADANIA
UNIDADE	94	FUNDO MUNICIPAL DE ASSISTÊNCIA SOCIAL

Aplicacao Programada	Proj/Ativ	Finalidade	Categoria	Detalhada	Total Grupo	Total Categ.	Total Fun
		F.R. - C.A.					
AUXILIO FINANCEIRO PARA ATENDIMENTO DE BILIDADE TEMPORARIA	08.244.0023.2057.0000						80.000,00
ATIVIDADE A NATALIDADE	08.244.0023.2058.0000						5.000,00
3 DESPESAS CORRENTES					5.000,00	5.000,00	
3 OUTRAS DESPESAS CORRENTES							
Material, Bem ou Serviço para Distribuição Gratuita			3.3.90.32.00	5.000,00			
ATENDIMENTO AS VITIMAS DE CALAMIDADE PUBLICA	08.244.0023.2059.0000						5.000,00
3 DESPESAS CORRENTES						5.000,00	
3 OUTRAS DESPESAS CORRENTES					5.000,00		
OUTROS AUXÍLIOS FINANCEIROS A PESSOA FÍSICA			3.3.90.48.00	5.000,00			
						1.476.000,00	



PORTAL DA TRANSPARENCIA MUNICIPAL
https://cloud.it-solucoes.info/transparencia/Municipal/download/23-20220105160014.pdf
Assinado por: idUser 83



PREFEITURA MUNICIPAL DE SALOÁ

PC SÃO VICENTE - CNPJ:11455714/0001-00

Orçamento Programa - Exercício de 2022



QUADRO AUXILIAR DE DETALHAMENTO DA DESPESA

PODER	02	PODER EXECUTIVO
ORGÃO	18	SECRETARIA DE SAÚDE
UNIDADE	10	DEPARTAMENTO DE PROMOÇÃO E ASSISTÊNCIA A SAÚDE

Aplicacao Programada	Proj/Ativ	Finalidade	Categoria	Detalhada	TotalGrupo	Total Categ.	Total Fun
F.R. - C.A.							
MANUTENÇÃO DAS ATIVIDADES E COORDENAÇÃO E	04.122.0007.2021.0000						21.000,00
DE DOS SERV. DA SECRETARIA DE SAÚDE							
DESPESAS CORRENTE						20.000,00	
1 PESSOAL E ENCARGOS SOCIAIS					8.000,00		
VENCIMENTOS E VANTAGENS FIXAS - PESSOAL CIVIL			3.1.90.11.00	5.000,00			
OBRIGAÇÕES PATRONAIS - INTRA-ORÇAMENTÁRIO			3.1.91.13.00	3.000,00			
3 OUTRAS DESPESAS CORRENTES					12.000,00		
DIÁRIAS - CIVIL			3.3.90.14.00	3.000,00			
MATERIAL DE CONSUMO			3.3.90.30.00	3.000,00			
OUTROS SERVIÇOS DE TERCEIROS - PESSOA FÍSICA			3.3.90.36.00	2.000,00			
OUTROS SERVIÇOS DE TERCEIROS - PESSOA JURÍDICA			3.3.90.39.00	3.000,00			
INDENIZAÇÕES E RESTITUIÇÕES			3.3.90.93.00	1.000,00			
4 DESPESAS DE CAPIT						1.000,00	
4 INVESTIMENTOS					1.000,00		
EQUIPAMENTOS E MATERIAL PERMANENTE			4.4.90.52.00	1.000,00			
MANUTENCAO DOS SERVICOS ADMINISTRATIVOS DO	04.122.0007.2022.0000						902.000,00
UNDO MUNICIPAL DE SAUDE							
3 DESPESAS CORRENTE						887.000,00	
1 PESSOAL E ENCARGOS SOCIAIS					673.000,00		
CONTRATAÇÃO POR TEMPO DETERMINADO			3.1.90.04.00	113.000,00			
VENCIMENTOS E VANTAGENS FIXAS - PESSOAL CIVIL			3.1.90.11.00	370.000,00			
OBRIGAÇÕES PATRONAIS			3.1.90.13.00	20.000,00			
OBRIGAÇÕES PATRONAIS - INTRA-ORÇAMENTÁRIO			3.1.91.13.00	170.000,00			
3 OUTRAS DESPESAS CORRENTES					214.000,00		
DIÁRIAS - CIVIL			3.3.90.14.00	6.000,00			
MATERIAL DE CONSUMO			3.3.90.30.00	45.000,00			
SERVIÇOS DE CONSULTORIA			3.3.90.35.00	60.000,00			
OUTROS SERVIÇOS DE TERCEIROS - PESSOA FÍSICA			3.3.90.36.00	30.000,00			
OUTROS SERVIÇOS DE TERCEIROS - PESSOA JURÍDICA			3.3.90.39.00	55.000,00			
DESPESAS DE EXERCÍCIOS ANTERIORES			3.3.90.92.00	15.000,00			
INDENIZAÇÕES E RESTITUIÇÕES			3.3.90.93.00	3.000,00			
4 DESPESAS DE CAPIT						15.000,00	
4 INVESTIMENTOS					15.000,00		
EQUIPAMENTOS E MATERIAL PERMANENTE			4.4.90.52.00	15.000,00			
TOTAL							923.000,00



PORTAL DA TRANSPARÊNCIA MUNICIPAL
<https://cloud.iti-solucoes.net/transparentia/municipal/download/23-20220105160014.pdf>
 assinado por: idUser 83

Documento Assinado Digitalmente por: RIVALDO ALVES DE SOUZA JUNIOR
 Assinado em: https://eccc.tce.pe.gov.br/pt/vplid/oc.seam/Código do documento: 9ecab6da-1904-47ae-a0a2-17f1b0a899ab



PREFEITURA MUNICIPAL DE SALOÁ

PC SÃO VICENTE - CNPJ:11455714/0001-00

Orçamento Programa - Exercício de 2022

QUADRO AUXILIAR DE DETALHAMENTO DA DESPESA



PODER	02	PODER EXECUTIVO						
ORGÃO	18	SECRETARIA DE SAÚDE						
UNIDADE	93	FUNDO MUNICIPAL DE SAÚDE						
Aplicacao Programada	Proj/Ativ	Finalidade	Categoria	Detalhada	Total Grupo	Total Categ.	Total Fun	
F.R. - C.A.								
AQUISICAO DE VEICULO PARA A ATENCAO PRIMARIA	10.301.0027.1005.0000						50.000,00	
DESPESAS DE CAPIT						50.000,00		
4 INVESTIMENTOS					50.000,00			
EQUIPAMENTOS E MATERIAL PERMANENTE			4.4.90.52.00	50.000,00				
AQUISICAO AMPLIACAO E RECUPERACAO DE	10.301.0027.1006.0000						110.000,00	
DE SAUDE							110.000,00	
4 DESPESAS DE CAPIT						110.000,00		
4 INVESTIMENTOS								
OBRAS E INSTALAÇÕES			4.4.90.51.00	50.000,00				
OBRAS E INSTALAÇÕES			4.4.90.51.00	60.000,00				
AQUISICAO DE MOVEIS E EQUIPAMENTOS PARA AS	10.301.0027.1007.0000						100.000,00	
UNIDADES DE SAUDE							100.000,00	
4 DESPESAS DE CAPIT								
4 INVESTIMENTOS						100.000,00		
EQUIPAMENTOS E MATERIAL PERMANENTE			4.4.90.52.00	100.000,00				
MANUTENÇÃO DE NÚCLEO DE APOIO A SAÚDE DA	10.301.0027.2062.0000						140.900,00	
FAMILIA - NASF							140.900,00	
3 DESPESAS CORRENTE							137.900,00	
1 PESSOAL E ENCARGOS SOCIAIS					124.900,00			
CONTRATAÇÃO POR TEMPO DETERMINADO			3.1.90.04.00	5.000,00				
CONTRATAÇÃO POR TEMPO DETERMINADO			3.1.90.04.00	25.000,00				
VENCIMENTOS E VANTAGENS FIXAS - PESSOAL CIVIL			3.1.90.11.00	50.000,00				
VENCIMENTOS E VANTAGENS FIXAS - PESSOAL CIVIL			3.1.90.11.00	15.000,00				
OBRIGAÇÕES PATRONAIS			3.1.90.13.00	2.000,00				
OBRIGAÇÕES PATRONAIS			3.1.90.13.00	5.000,00				
OBRIGAÇÕES PATRONAIS - INTRA-ORÇAMENTÁRIO			3.1.91.13.00	16.000,00				
OBRIGAÇÕES PATRONAIS - INTRA-ORÇAMENTÁRIO			3.1.91.13.00	6.900,00				
3 OUTRAS DESPESAS CORRENTES					13.000,00			
DIÁRIAS - CIVIL			3.3.90.14.00	1.000,00				
DIÁRIAS - CIVIL			3.3.90.14.00	1.000,00				
MATERIAL DE CONSUMO			3.3.90.30.00	5.000,00				
MATERIAL DE CONSUMO			3.3.90.30.00	1.000,00				
OUTROS SERVIÇOS DE TERCEIROS - PESSOA FÍSICA			3.3.90.36.00	1.000,00				
OUTROS SERVIÇOS DE TERCEIROS - PESSOA FÍSICA			3.3.90.36.00	1.000,00				
OUTROS SERVIÇOS DE TERCEIROS - PESSOA JURÍDICA			3.3.90.39.00	1.000,00				
OUTROS SERVIÇOS DE TERCEIROS - PESSOA JURÍDICA			3.3.90.39.00	2.000,00				
4 DESPESAS DE CAPIT						3.000,00		
4 INVESTIMENTOS					3.000,00			
EQUIPAMENTOS E MATERIAL PERMANENTE			4.4.90.52.00	2.000,00				
EQUIPAMENTOS E MATERIAL PERMANENTE			4.4.90.52.00	1.000,00				
MANUTENCAO DO PROGRAMA ACADEMIA DA SAUDE	10.301.0027.2063.0000						39.500,00	
3 DESPESAS CORRENTE							35.000,00	
1 PESSOAL E ENCARGOS SOCIAIS					19.000,00			
CONTRATAÇÃO POR TEMPO DETERMINADO			3.1.90.04.00	15.000,00				
OBRIGAÇÕES PATRONAIS			3.1.90.13.00	1.000,00				
OBRIGAÇÕES PATRONAIS			3.1.90.13.00	3.000,00				





PREFEITURA MUNICIPAL DE SALOÁ

PC SÃO VICENTE - CNPJ:11455714/0001-00

Orçamento Programa - Exercício de 2022



QUADRO AUXILIAR DE DETALHAMENTO DA DESPESA

PODER	02	PODER EXECUTIVO
ORGÃO	18	SECRETARIA DE SAÚDE
UNIDADE	93	FUNDO MUNICIPAL DE SAÚDE

Aplicacao Programada	Proj/Ativ	Finalidade	Categoria	Detalhada	TotalGrupo	Total Categ.	Total F
F.R. - C.A.							
MANUTENCAO DO PROGRAMA ACADEMIA DA SAUDE	10.301.0027.2063.0000						39.500,00
		DESPESAS CORRENTE				35.000,00	
	3	OUTRAS DESPESAS CORRENTES			16.000,00		
		MATERIAL DE CONSUMO	3.3.90.30.00	1.000,00			
		MATERIAL DE CONSUMO	3.3.90.30.00	5.000,00			
		OUTROS SERVIÇOS DE TERCEIROS - PESSOA FÍSICA	3.3.90.36.00	3.000,00			
		OUTROS SERVIÇOS DE TERCEIROS - PESSOA FÍSICA	3.3.90.36.00	3.000,00			
		OUTROS SERVIÇOS DE TERCEIROS - PESSOA JURÍDICA	3.3.90.39.00	2.000,00			
		OUTROS SERVIÇOS DE TERCEIROS - PESSOA JURÍDICA	3.3.90.39.00	2.000,00			
	4	DESPESAS DE CAPIT				4.500,00	
	4	INVESTIMENTOS			4.500,00		
		EQUIPAMENTOS E MATERIAL PERMANENTE	4.4.90.52.00	2.000,00			
		EQUIPAMENTOS E MATERIAL PERMANENTE	4.4.90.52.00	2.500,00			
MANUTENCAO COORDENACAO E CONTROLE DOS	10.301.0027.2064.0000						716.500,00
		SERVICOS DE SAUDE					
	3	DESPESAS CORRENTE				706.500,00	
	1	PESSOAL E ENCARGOS SOCIAIS			241.500,00		
		CONTRATAÇÃO POR TEMPO DETERMINADO	3.1.90.04.00	150.000,00			
		CONTRATAÇÃO POR TEMPO DETERMINADO	3.1.90.04.00	36.000,00			
		VENCIMENTOS E VANTAGENS FIXAS - PESSOAL CIVIL	3.1.90.11.00	15.000,00			
		OBRIGAÇÕES PATRONAIS	3.1.90.13.00	27.000,00			
		OBRIGAÇÕES PATRONAIS	3.1.90.13.00	6.500,00			
		OBRIGAÇÕES PATRONAIS - INTRA-ORÇAMENTÁRIO	3.1.91.13.00	7.000,00			
	3	OUTRAS DESPESAS CORRENTES			465.000,00		
		MATERIAL DE CONSUMO	3.3.90.30.00	300.000,00			
		MATERIAL DE CONSUMO	3.3.90.30.00	20.000,00			
		Material, Bem ou Serviço para Distribuição Gratuita	3.3.90.32.00	20.000,00			
		Material, Bem ou Serviço para Distribuição Gratuita	3.3.90.32.00	10.000,00			
		OUTROS SERVIÇOS DE TERCEIROS - PESSOA FÍSICA	3.3.90.36.00	40.000,00			
		OUTROS SERVIÇOS DE TERCEIROS - PESSOA FÍSICA	3.3.90.36.00	5.000,00			
		OUTROS SERVIÇOS DE TERCEIROS - PESSOA JURÍDICA	3.3.90.39.00	60.000,00			
		OUTROS SERVIÇOS DE TERCEIROS - PESSOA JURÍDICA	3.3.90.39.00	10.000,00			
	4	DESPESAS DE CAPIT				10.000,00	
	4	INVESTIMENTOS			10.000,00		
		EQUIPAMENTOS E MATERIAL PERMANENTE	4.4.90.52.00	5.000,00			
		EQUIPAMENTOS E MATERIAL PERMANENTE	4.4.90.52.00	5.000,00			
REALIZACOES DE CONVENIO COM A FUNDACAO IMP	10.301.0027.2065.0000						10.000,00
		HOSPITAL DO CANCER					
	3	DESPESAS CORRENTE				10.000,00	
	3	OUTRAS DESPESAS CORRENTES			10.000,00		
		Contribuições	3.3.90.41.00	10.000,00			
MANUTENCAO DAS ATIVIDADES DAS UNIDADES	10.301.0027.2066.0000						659.600,00
		BASICAS DE SAUDE UBS					
	3	DESPESAS CORRENTE				629.600,00	



assinado por: idUser 83
<https://cloud.it-solucoes.com.br/transparencia/municipal/download/23-2022/10516004.pdf>
 PORTAL DA TRANSPARENCIA MUNICIPAL

Documento Assinado Digitalmente por: RIVALDO ALVES DE SOUZA JUNIOR
 Assinado em: https://eccc.tce.pe.gov.br/imp/vilidade/oc/seam/Codigo-do-documento:9ccab00a-1954-47ae-a0a2-7f1b0a89ab



PREFEITURA MUNICIPAL DE SALOÁ

PC SÃO VICENTE - CNPJ:11455714/0001-00

Orçamento Programa - Exercício de 2022



Page 28

QUADRO AUXILIAR DE DETALHAMENTO DA DESPESA

PODER	02	PODER EXECUTIVO
ORGÃO	18	SECRETARIA DE SAÚDE
UNIDADE	93	FUNDO MUNICIPAL DE SAÚDE

Aplicacao Programada	Proj/Ativ	Finalidade	Categoria	Detalhada	TotalGrupo	Total Categ.	Total Fun
		F.R. - C.A.					
MANUTENCAO DAS ATIVIDADES DAS UNIDADES	10.301.0027.2066.0000						659.600,00
DE SAUDE UBS							
DESPESAS CORRENT						629.600,00	
1 PESSOAL E ENCARGOS SOCIAIS					35.600,00		
CONTRATAÇÃO POR TEMPO DETERMINADO			3.1.90.04.00	15.000,00			
VENCIMENTOS E VANTAGENS FIXAS - PESSOAL CIVIL			3.1.90.11.00	15.000,00			
OBRIGAÇÕES PATRONAIS			3.1.90.13.00	3.600,00			
OBRIGAÇÕES PATRONAIS - INTRA-ORÇAMENTÁRIO			3.1.91.13.00	2.000,00			
3 OUTRAS DESPESAS CORRENTES					594.000,00		
MATERIAL DE CONSUMO			3.3.90.30.00	150.000,00			
MATERIAL DE CONSUMO			3.3.90.30.00	100.000,00			
Material, Bem ou Serviço para Distribuição Gratuita			3.3.90.32.00	3.000,00			
OUTROS SERVIÇOS DE TERCEIROS - PESSOA FÍSICA			3.3.90.36.00	5.000,00			
OUTROS SERVIÇOS DE TERCEIROS - PESSOA FÍSICA			3.3.90.36.00	30.000,00			
OUTROS SERVIÇOS DE TERCEIROS - PESSOA JURÍDICA			3.3.90.39.00	100.000,00			
OUTROS SERVIÇOS DE TERCEIROS - PESSOA JURÍDICA			3.3.90.39.00	200.000,00			
DESPESAS DE EXERCÍCIOS ANTERIORES			3.3.90.92.00	3.000,00			
DESPESAS DE EXERCÍCIOS ANTERIORES			3.3.90.92.00	3.000,00			
4 DESPESAS DE CAPIT						30.000,00	
4 INVESTIMENTOS						30.000,00	
EQUIPAMENTOS E MATERIAL PERMANENTE			4.4.90.52.00	15.000,00			
EQUIPAMENTOS E MATERIAL PERMANENTE			4.4.90.52.00	15.000,00			
MANUTENCAO DO PROGRAMA DE SAUDE BUCAL	10.301.0027.2067.0000						551.900,00
3 DESPESAS CORRENT						540.400,00	
1 PESSOAL E ENCARGOS SOCIAIS					476.400,00		
CONTRATAÇÃO POR TEMPO DETERMINADO			3.1.90.04.00	15.000,00			
CONTRATAÇÃO POR TEMPO DETERMINADO			3.1.90.04.00	270.000,00			
VENCIMENTOS E VANTAGENS FIXAS - PESSOAL CIVIL			3.1.90.11.00	15.000,00			
VENCIMENTOS E VANTAGENS FIXAS - PESSOAL CIVIL			3.1.90.11.00	85.000,00			
OBRIGAÇÕES PATRONAIS			3.1.90.13.00	2.700,00			
OBRIGAÇÕES PATRONAIS			3.1.90.13.00	48.000,00			
OBRIGAÇÕES PATRONAIS - INTRA-ORÇAMENTÁRIO			3.1.91.13.00	2.700,00			
OBRIGAÇÕES PATRONAIS - INTRA-ORÇAMENTÁRIO			3.1.91.13.00	38.000,00			
3 OUTRAS DESPESAS CORRENTES					64.000,00		
MATERIAL DE CONSUMO			3.3.90.30.00	5.000,00			
MATERIAL DE CONSUMO			3.3.90.30.00	40.000,00			
OUTROS SERVIÇOS DE TERCEIROS - PESSOA FÍSICA			3.3.90.36.00	1.500,00			
OUTROS SERVIÇOS DE TERCEIROS - PESSOA FÍSICA			3.3.90.36.00	1.000,00			
OUTROS SERVIÇOS DE TERCEIROS - PESSOA JURÍDICA			3.3.90.39.00	1.500,00			
OUTROS SERVIÇOS DE TERCEIROS - PESSOA JURÍDICA			3.3.90.39.00	15.000,00			
4 DESPESAS DE CAPIT						11.500,00	
4 INVESTIMENTOS						11.500,00	
EQUIPAMENTOS E MATERIAL PERMANENTE			4.4.90.52.00	1.500,00			
EQUIPAMENTOS E MATERIAL PERMANENTE			4.4.90.52.00	10.000,00			
MANUTENÇÃO DO PROGRAMA DE MELHORIA DO ACESSO E DA QUALIDADE DA ATENÇÃO BÁSICA	10.301.0027.2068.0000						182.600,00
3 DESPESAS CORRENT						180.600,00	



PORTAL DA TRANSPARENCIA MUNICIPAL
https://cloud.it-solucoes.int.br/transparencia/municipal/download/23-2022/105160014.pdf
assinado por: idUser 83

Documento Assinado Digitalmente por: RIVALDO ALVES DE SOUZA JUNIOR
Assinado em: https://eccc.tce.pe.gov.br/ptp/validar/oc/seam/Código do documento: 9ccab6da-1954-47ae-a0a2-7711b06a89ab



PREFEITURA MUNICIPAL DE SALOÁ

PC SÃO VICENTE - CNPJ:1145714/0001-00

Orçamento Programa - Exercício de 2022



Documento Assinado Digitalmente por: RIVALDO ALVES DE SOUZA JUNIOR
Assinado em: https://eccc.tce.pe.gov.br/...
Página 88 de 98

QUADRO AUXILIAR DE DETALHAMENTO DA DESPESA

PODER	02	PODER EXECUTIVO
ORGÃO	18	SECRETARIA DE SAÚDE
UNIDADE	93	FUNDO MUNICIPAL DE SAÚDE

Aplicacao Programada	Proj/Ativ	Finalidade	Categoria	Detalhada	TotalGrupo	Total Categ.	Total Fm
F.R. - C.A.							

MANUTENÇÃO DO PROGRAMA DE MELHORIA DO	10.301.0027.2068.0000						182.600,00
DA QUALIDADE DA ATENÇÃO BÁSICA							
DESPESAS CORRENTE						180.600,00	
1 PESSOAL E ENCARGOS SOCIAIS					163.600,00		
CONTRATAÇÃO POR TEMPO DETERMINADO			3.1.90.04.00	15.000,00			
CONTRATAÇÃO POR TEMPO DETERMINADO			3.1.90.04.00	31.500,00			
VENCIMENTOS E VANTAGENS FIXAS - PESSOAL CIVIL			3.1.90.11.00	15.000,00			
VENCIMENTOS E VANTAGENS FIXAS - PESSOAL CIVIL			3.1.90.11.00	60.000,00			
OBRIGAÇÕES PATRONAIS			3.1.90.13.00	2.700,00			
OBRIGAÇÕES PATRONAIS			3.1.90.13.00	5.500,00			
OBRIGAÇÕES PATRONAIS - INTRA-ORÇAMENTÁRIO			3.1.91.13.00	6.900,00			
OBRIGAÇÕES PATRONAIS - INTRA-ORÇAMENTÁRIO			3.1.91.13.00	27.000,00			
3 OUTRAS DESPESAS CORRENTES					17.000,00		
DIÁRIAS - CIVIL			3.3.90.14.00	1.000,00			
DIÁRIAS - CIVIL			3.3.90.14.00	1.000,00			
MATERIAL DE CONSUMO			3.3.90.30.00	2.000,00			
MATERIAL DE CONSUMO			3.3.90.30.00	3.000,00			
OUTROS SERVIÇOS DE TERCEIROS - PESSOA FÍSICA			3.3.90.36.00	3.000,00			
OUTROS SERVIÇOS DE TERCEIROS - PESSOA FÍSICA			3.3.90.36.00	2.000,00			
OUTROS SERVIÇOS DE TERCEIROS - PESSOA JURÍDICA			3.3.90.39.00	3.000,00			
OUTROS SERVIÇOS DE TERCEIROS - PESSOA JURÍDICA			3.3.90.39.00	2.000,00			
4 DESPESAS DE CAPIT						2.000,00	
4 INVESTIMENTOS					2.000,00		
EQUIPAMENTOS E MATERIAL PERMANENTE			4.4.90.52.00	1.000,00			
EQUIPAMENTOS E MATERIAL PERMANENTE			4.4.90.52.00	1.000,00			
REALIZACAO DE EXAMES MEDICOS ATRAVES DE	10.301.0027.2069.0000						15.000,00
CONSORCIO CODEAM							
3 DESPESAS CORRENTE						15.000,00	
3 OUTRAS DESPESAS CORRENTES					15.000,00		
CONTRIBUIÇÕES			3.3.30.41.00	15.000,00			
MANUTENÇÃO DO CENTRO DE ESPECIALIDADES	10.301.0027.2070.0000						351.600,00
ODONTOLÓGICAS - CEO							
3 DESPESAS CORRENTE						346.600,00	
1 PESSOAL E ENCARGOS SOCIAIS					226.600,00		
CONTRATAÇÃO POR TEMPO DETERMINADO			3.1.90.04.00	15.000,00			
CONTRATAÇÃO POR TEMPO DETERMINADO			3.1.90.04.00	135.000,00			
VENCIMENTOS E VANTAGENS FIXAS - PESSOAL CIVIL			3.1.90.11.00	5.000,00			
VENCIMENTOS E VANTAGENS FIXAS - PESSOAL CIVIL			3.1.90.11.00	15.000,00			
OBRIGAÇÕES PATRONAIS			3.1.90.13.00	2.700,00			
OBRIGAÇÕES PATRONAIS			3.1.90.13.00	24.000,00			
OBRIGAÇÕES PATRONAIS - INTRA-ORÇAMENTÁRIO			3.1.91.13.00	23.000,00			
OBRIGAÇÕES PATRONAIS - INTRA-ORÇAMENTÁRIO			3.1.91.13.00	6.900,00			
3 OUTRAS DESPESAS CORRENTES					120.000,00		
MATERIAL DE CONSUMO			3.3.90.30.00	15.000,00			
MATERIAL DE CONSUMO			3.3.90.30.00	80.000,00			
OUTROS SERVIÇOS DE TERCEIROS - PESSOA FÍSICA			3.3.90.36.00	6.000,00			
OUTROS SERVIÇOS DE TERCEIROS - PESSOA FÍSICA			3.3.90.36.00	6.000,00			
OUTROS SERVIÇOS DE TERCEIROS - PESSOA JURÍDICA			3.3.90.39.00	5.000,00			
OUTROS SERVIÇOS DE TERCEIROS - PESSOA JURÍDICA			3.3.90.39.00	8.000,00			



PORTAL DA TRANSPARENCIA MUNICIPAL
https://cloud.it-solucoes.int.br/transparenciaMunicipal/download/23-2020105160014.pdf
assinado por: idUser 83



PREFEITURA MUNICIPAL DE SALOÁ

PC SÃO VICENTE - CNPJ:11455714/0001-00

Orçamento Programa - Exercício de 2022



Documento Assinado Digitalmente por: RIVALDO ALVES DE SOUZA JUNIOR
Acesse em: <https://eccc.tce.pe.gov.br/imp/vlidatoc.seam> Código do documento: 9eac6bda-1954-47ae-a0a2-77f1b0a89ab

QUADRO AUXILIAR DE DETALHAMENTO DA DESPESA

PODER	02	PODER EXECUTIVO
ORGÃO	18	SECRETARIA DE SAÚDE
UNIDADE	93	FUNDO MUNICIPAL DE SAÚDE

Aplicacao Programada	Proj/Ativ	Finalidade	Categoria	Detalhada	Total Grupo	Total Categ.	Total Fun
		F.R. - C.A.					
MANUTENÇÃO DO CENTRO DE ESPECIALIDADES	10.301.0027.2070.0000						351.600,00
LOGICAS - CEO							
4	DESPESAS DE CAPIT					5.000,00	
	4	INVESTIMENTOS			5.000,00		
		EQUIPAMENTOS E MATERIAL PERMANENTE	4.4.90.52.00	3.000,00			
		EQUIPAMENTOS E MATERIAL PERMANENTE	4.4.90.52.00	2.000,00			
MANUTENÇÃO DO PROGRAMA DE SAÚDE DA FAMÍLIA	10.301.0027.2071.0000						1.413.900,00
3	DESPESAS CORRENT					1.413.900,00	
	1	PESSOAL E ENCARGOS SOCIAIS			1.160.900,00		
		CONTRATAÇÃO POR TEMPO DETERMINADO	3.1.90.04.00	15.000,00			
		CONTRATAÇÃO POR TEMPO DETERMINADO	3.1.90.04.00	810.000,00			
		VENCIMENTOS E VANTAGENS FIXAS - PESSOAL CIVIL	3.1.90.11.00	15.000,00			
		VENCIMENTOS E VANTAGENS FIXAS - PESSOAL CIVIL	3.1.90.11.00	115.000,00			
		OBRIGAÇÕES PATRONAIS	3.1.90.13.00	2.000,00			
		OBRIGAÇÕES PATRONAIS	3.1.90.13.00	145.000,00			
		OBRIGAÇÕES PATRONAIS - INTRA-ORÇAMENTÁRIO	3.1.91.13.00	6.900,00			
		OBRIGAÇÕES PATRONAIS - INTRA-ORÇAMENTÁRIO	3.1.91.13.00	52.000,00			
	3	OUTRAS DESPESAS CORRENTES			253.000,00		
		DIÁRIAS - CIVIL	3.3.90.14.00	1.000,00			
		DIÁRIAS - CIVIL	3.3.90.14.00	2.000,00			
		MATERIAL DE CONSUMO	3.3.90.30.00	80.000,00			
		MATERIAL DE CONSUMO	3.3.90.30.00	130.000,00			
		OUTROS SERVIÇOS DE TERCEIROS - PESSOA FÍSICA	3.3.90.36.00	5.000,00			
		OUTROS SERVIÇOS DE TERCEIROS - PESSOA FÍSICA	3.3.90.36.00	5.000,00			
		OUTROS SERVIÇOS DE TERCEIROS - PESSOA JURÍDICA	3.3.90.39.00	10.000,00			
		OUTROS SERVIÇOS DE TERCEIROS - PESSOA JURÍDICA	3.3.90.39.00	20.000,00			
MANUTENÇÃO DO CENTRO DE ATENÇÃO	10.301.0027.2072.0000						441.600,00
SICOSOCIAL - CAPS							
3	DESPESAS CORRENT					435.600,00	
	1	PESSOAL E ENCARGOS SOCIAIS			301.600,00		
		CONTRATAÇÃO POR TEMPO DETERMINADO	3.1.90.04.00	15.000,00			
		CONTRATAÇÃO POR TEMPO DETERMINADO	3.1.90.04.00	190.000,00			
		VENCIMENTOS E VANTAGENS FIXAS - PESSOAL CIVIL	3.1.90.11.00	15.000,00			
		VENCIMENTOS E VANTAGENS FIXAS - PESSOAL CIVIL	3.1.90.11.00	26.000,00			
		OBRIGAÇÕES PATRONAIS	3.1.90.13.00	2.700,00			
		OBRIGAÇÕES PATRONAIS	3.1.90.13.00	34.000,00			
		OBRIGAÇÕES PATRONAIS - INTRA-ORÇAMENTÁRIO	3.1.91.13.00	6.900,00			
		OBRIGAÇÕES PATRONAIS - INTRA-ORÇAMENTÁRIO	3.1.91.13.00	12.000,00			
	3	OUTRAS DESPESAS CORRENTES			134.000,00		
		MATERIAL DE CONSUMO	3.3.90.30.00	60.000,00			
		MATERIAL DE CONSUMO	3.3.90.30.00	50.000,00			
		OUTROS SERVIÇOS DE TERCEIROS - PESSOA FÍSICA	3.3.90.36.00	5.000,00			
		OUTROS SERVIÇOS DE TERCEIROS - PESSOA FÍSICA	3.3.90.36.00	10.000,00			
		OUTROS SERVIÇOS DE TERCEIROS - PESSOA JURÍDICA	3.3.90.39.00	2.000,00			
		OUTROS SERVIÇOS DE TERCEIROS - PESSOA JURÍDICA	3.3.90.39.00	5.000,00			
		DESPESAS DE EXERCÍCIOS ANTERIORES	3.3.90.92.00	2.000,00			
	4	DESPESAS DE CAPIT				6.000,00	



Portal da Transparência Municipal
https://cloud.iti-solucoes.int.br/transparenciaMunicipal/download/23-20220105160014.pdf
assinado por: idUser 83



PREFEITURA MUNICIPAL DE SALOÁ

PC SÃO VICENTE - CNPJ:11455714/0001-00

Orçamento Programa - Exercício de 2022

QUADRO AUXILIAR DE DETALHAMENTO DA DESPESA



Documento Assinado Digitalmente por: RIVALDO ALVES DE SOUZA JUNIOR
Assinado em: https://eccc.tce.pe.gov.br/ptp/validarDoc.seam Código do documento: 9ceab6da-1954-47ae-a0a2-7f11b0a89ab

PODER	02	PODER EXECUTIVO
ORGÃO	18	SECRETARIA DE SAÚDE
UNIDADE	93	FUNDO MUNICIPAL DE SAÚDE

Aplicacao Programada	Proj/Ativ	Finalidade	Categoria	Detalhada	TotalGrupo	Total Categ.	Total Fun
		F.R. - C.A.					
MANUTENÇÃO DO CENTRO DE ATENÇÃO SOCIAL - CAPS	10.301.0027.2072.0000						441.600,00
4 DESPESAS DE CAPIT INVESTIMENTOS					6.000,00	6.000,00	
EQUIPAMENTOS E MATERIAL PERMANENTE			4.4.90.52.00	1.000,00			
EQUIPAMENTOS E MATERIAL PERMANENTE			4.4.90.52.00	5.000,00			
MANTENÇÃO E AMPLIAÇÃO DAS AÇÕES DO PROGRAMA DE AGENTES COMUNITÁRIOS DE SAÚDE	10.301.0027.2073.0000						973.700,00
3 DESPESAS CORRENTES						961.700,00	
1 PESSOAL E ENCARGOS SOCIAIS					935.700,00		
CONTRATAÇÃO POR TEMPO DETERMINADO			3.1.90.04.00	15.000,00			
CONTRATAÇÃO POR TEMPO DETERMINADO			3.1.90.04.00	387.000,00			
VENCIMENTOS E VANTAGENS FIXAS - PESSOAL CIVIL			3.1.90.11.00	15.000,00			
VENCIMENTOS E VANTAGENS FIXAS - PESSOAL CIVIL			3.1.90.11.00	300.000,00			
OBRIGAÇÕES PATRONAIS			3.1.90.13.00	2.700,00			
OBRIGAÇÕES PATRONAIS			3.1.90.13.00	70.000,00			
OBRIGAÇÕES PATRONAIS - INTRA-ORÇAMENTÁRIO			3.1.91.13.00	9.000,00			
OBRIGAÇÕES PATRONAIS - INTRA-ORÇAMENTÁRIO			3.1.91.13.00	137.000,00			
3 OUTRAS DESPESAS CORRENTES					26.000,00		
MATERIAL DE CONSUMO			3.3.90.30.00	10.000,00			
MATERIAL DE CONSUMO			3.3.90.30.00	10.000,00			
OUTROS SERVIÇOS DE TERCEIROS - PESSOA FÍSICA			3.3.90.36.00	2.000,00			
OUTROS SERVIÇOS DE TERCEIROS - PESSOA FÍSICA			3.3.90.36.00	1.000,00			
OUTROS SERVIÇOS DE TERCEIROS - PESSOA JURÍDICA			3.3.90.39.00	2.000,00			
OUTROS SERVIÇOS DE TERCEIROS - PESSOA JURÍDICA			3.3.90.39.00	1.000,00			
4 DESPESAS DE CAPIT INVESTIMENTOS					12.000,00	12.000,00	
EQUIPAMENTOS E MATERIAL PERMANENTE			4.4.90.52.00	2.000,00			
EQUIPAMENTOS E MATERIAL PERMANENTE			4.4.90.52.00	10.000,00			
IMPLANTACAO E MANUTENCAO DO LABORATORIO DE PROTESE DENTARIA	10.301.0027.2074.0000						60.000,00
3 DESPESAS CORRENTES						58.000,00	
3 OUTRAS DESPESAS CORRENTES					58.000,00		
MATERIAL DE CONSUMO			3.3.90.30.00	1.000,00			
MATERIAL DE CONSUMO			3.3.90.30.00	1.000,00			
OUTROS SERVIÇOS DE TERCEIROS - PESSOA FÍSICA			3.3.90.36.00	1.000,00			
OUTROS SERVIÇOS DE TERCEIROS - PESSOA FÍSICA			3.3.90.36.00	1.000,00			
OUTROS SERVIÇOS DE TERCEIROS - PESSOA JURÍDICA			3.3.90.39.00	4.000,00			
OUTROS SERVIÇOS DE TERCEIROS - PESSOA JURÍDICA			3.3.90.39.00	50.000,00			
4 DESPESAS DE CAPIT INVESTIMENTOS					2.000,00	2.000,00	
EQUIPAMENTOS E MATERIAL PERMANENTE			4.4.90.52.00	1.000,00			
EQUIPAMENTOS E MATERIAL PERMANENTE			4.4.90.52.00	1.000,00			
REALIZACAO DE CAMPANHAS DE VACINACAO	10.301.0027.2075.0000						18.000,00
3 DESPESAS CORRENTES						18.000,00	
3 OUTRAS DESPESAS CORRENTES					18.000,00		
OUTROS SERVIÇOS DE TERCEIROS - PESSOA FÍSICA			3.3.90.36.00	10.000,00			
OUTROS SERVIÇOS DE TERCEIROS - PESSOA JURÍDICA			3.3.90.39.00	8.000,00			



Portal da Transparência Municipal
https://cloud.it-solucoes.int.br/transparenciaMunicipal/download/250220105160014.pdf
assinado por: idUser 83



PREFEITURA MUNICIPAL DE SALOÁ

PC SÃO VICENTE - CNPJ:11455714/0001-00

Orçamento Programa - Exercício de 2022



Page 99

QUADRO AUXILIAR DE DETALHAMENTO DA DESPESA

PODER	02	PODER EXECUTIVO
ORGÃO	18	SECRETARIA DE SAÚDE
UNIDADE	93	FUNDO MUNICIPAL DE SAÚDE

Aplicacao Programada	Proj/Ativ	Finalidade	Categoria	Detalhada	TotalGrupo	Total Categ.	Total Fun
		F.R. - C.A.					

REALIZACAO DE CAMPANHAS DE VACINACAO	10.301.0027.2075.0000						18.000,00
--------------------------------------	-----------------------	--	--	--	--	--	-----------

CAO DO PROGRAMA SAUDE NA ESCOLA	10.301.0027.2076.0000						9.000,00
3 DESPESAS CORRENTE						9.000,00	
3 OUTRAS DESPESAS CORRENTES					9.000,00		
MATERIAL DE CONSUMO			3.3.90.30.00	2.000,00			
MATERIAL DE CONSUMO			3.3.90.30.00	1.000,00			
OUTROS SERVIÇOS DE TERCEIROS - PESSOA FÍSICA			3.3.90.36.00	2.000,00			
OUTROS SERVIÇOS DE TERCEIROS - PESSOA FÍSICA			3.3.90.36.00	1.000,00			
OUTROS SERVIÇOS DE TERCEIROS - PESSOA JURÍDICA			3.3.90.39.00	2.000,00			
OUTROS SERVIÇOS DE TERCEIROS - PESSOA JURÍDICA			3.3.90.39.00	1.000,00			

MANUTENCAO DO PROGRAMA DE FARMACIA BASICA	10.301.0027.2077.0000						168.000,00
3 DESPESAS CORRENTE						168.000,00	
1 PESSOAL E ENCARGOS SOCIAIS					79.000,00		
CONTRATAÇÃO POR TEMPO DETERMINADO			3.1.90.04.00	15.000,00			
CONTRATAÇÃO POR TEMPO DETERMINADO			3.1.90.04.00	15.000,00			
VENCIMENTOS E VANTAGENS FIXAS - PESSOAL CIVIL			3.1.90.11.00	15.000,00			
VENCIMENTOS E VANTAGENS FIXAS - PESSOAL CIVIL			3.1.90.11.00	15.000,00			
OBRIGAÇÕES PATRONAIS			3.1.90.13.00	2.700,00			
OBRIGAÇÕES PATRONAIS			3.1.90.13.00	2.700,00			
OBRIGAÇÕES PATRONAIS - INTRA-ORÇAMENTÁRIO			3.1.91.13.00	6.800,00			
OBRIGAÇÕES PATRONAIS - INTRA-ORÇAMENTÁRIO			3.1.91.13.00	6.800,00			
3 OUTRAS DESPESAS CORRENTES					89.000,00		
MATERIAL DE CONSUMO			3.3.90.30.00	20.000,00			
MATERIAL DE CONSUMO			3.3.90.30.00	27.000,00			
Material, Bem ou Serviço para Distribuição Gratuita			3.3.90.32.00	2.000,00			
Material, Bem ou Serviço para Distribuição Gratuita			3.3.90.32.00	40.000,00			

MANUTENCAO DO PROGRAMA MAIS MEDICOS PARA O BRASIL	10.302.0027.2078.0000						50.000,00
3 DESPESAS CORRENTE						50.000,00	
3 OUTRAS DESPESAS CORRENTES					50.000,00		
OUTROS AUXÍLIOS FINANCEIROS A PESSOA FÍSICA			3.3.90.48.00	40.000,00			
OUTROS AUXÍLIOS FINANCEIROS A PESSOA FÍSICA			3.3.90.48.00	10.000,00			

ADQUISIÇÃO DE EQUIPAMENTOS PARA UNIDADES DE ATENÇÃO ESPECIALIZADA EM SAÚDE	10.302.0028.1008.0000						30.000,00
4 DESPESAS DE CAPIT						30.000,00	
4 INVESTIMENTOS					30.000,00		
EQUIPAMENTOS E MATERIAL PERMANENTE			4.4.90.52.00	30.000,00			

MANUTENÇÃO DE TRATAMENTO DE SAÚDE FORA DO DOMICÍLIO - TFD	10.302.0028.2079.0000						12.000,00
3 DESPESAS CORRENTE						12.000,00	
3 OUTRAS DESPESAS CORRENTES					12.000,00		
Contribuições			3.3.90.41.00	2.000,00			
Contribuições			3.3.90.41.00	10.000,00			



PORTAL DA TRANSPARENCIA MUNICIPAL
https://cloud.it-solucoes.int.br/transparencia/Municipal/download/3-2022/2010516074.pdf
assinado por: idUser 83

Documento Assinado Digitalmente por: RIVALDO ALVES DE SOUZA JUNIOR
Assinatura em: https://eccc.tce.pe.gov.br/ptp/validar/9066da-1954-47ae-a0a2-771f-b0a89ab



PREFEITURA MUNICIPAL DE SALOÁ

PC SÃO VICENTE - CNPJ:11455714/0001-00

Orçamento Programa - Exercício de 2022



Page 25

QUADRO AUXILIAR DE DETALHAMENTO DA DESPESA

PODER	02	PODER EXECUTIVO
ORGÃO	18	SECRETARIA DE SAÚDE
UNIDADE	93	FUNDO MUNICIPAL DE SAÚDE

Aplicacao Programada	Proj/Ativ	Finalidade	Categoria	Detalhada	TotalGrupo	Total Categ.	Total Fun
		F.R. - C.A.					
MANUTENCAO DO SAMU	10.302.0028.2080.0000						352.500,00
		DESPESAS CORRENTE				349.500,00	
		1 PESSOAL E ENCARGOS SOCIAIS			245.500,00		
		CONTRATAÇÃO POR TEMPO DETERMINADO	3.1.90.04.00	15.000,00			
		CONTRATAÇÃO POR TEMPO DETERMINADO	3.1.90.04.00	72.000,00			
		VENCIMENTOS E VANTAGENS FIXAS - PESSOAL CIVIL	3.1.90.11.00	15.000,00			
		VENCIMENTOS E VANTAGENS FIXAS - PESSOAL CIVIL	3.1.90.11.00	83.000,00			
		OBRIGAÇÕES PATRONAIS	3.1.90.13.00	2.700,00			
		OBRIGAÇÕES PATRONAIS	3.1.90.13.00	13.000,00			
		OBRIGAÇÕES PATRONAIS - INTRA-ORÇAMENTÁRIO	3.1.91.13.00	6.800,00			
		OBRIGAÇÕES PATRONAIS - INTRA-ORÇAMENTÁRIO	3.1.91.13.00	38.000,00			
		3 OUTRAS DESPESAS CORRENTES			104.000,00		
		MATERIAL DE CONSUMO	3.3.90.30.00	10.000,00			
		MATERIAL DE CONSUMO	3.3.90.30.00	50.000,00			
		OUTROS SERVIÇOS DE TERCEIROS - PESSOA FÍSICA	3.3.90.36.00	6.000,00			
		OUTROS SERVIÇOS DE TERCEIROS - PESSOA FÍSICA	3.3.90.36.00	15.000,00			
		OUTROS SERVIÇOS DE TERCEIROS - PESSOA JURÍDICA	3.3.90.39.00	5.000,00			
		OUTROS SERVIÇOS DE TERCEIROS - PESSOA JURÍDICA	3.3.90.39.00	18.000,00			
		4 DESPESAS DE CAPIT				3.000,00	
		4 INVESTIMENTOS			3.000,00		
		EQUIPAMENTOS E MATERIAL PERMANENTE	4.4.90.52.00	1.000,00			
		EQUIPAMENTOS E MATERIAL PERMANENTE	4.4.90.52.00	2.000,00			
TRANSFERÊNCIA FINANCEIRA AO ESTADO PARA O	10.302.0028.2081.0000						10.000,00
FINANCIAMENTO DA UPAE - GARANHUNS							
		3 DESPESAS CORRENTE				10.000,00	
		3 OUTRAS DESPESAS CORRENTES			10.000,00		
		CONTRIBUIÇÕES	3.3.30.41.00	10.000,00			
QUISICAO DE VEICULOS E AMBULANCIAS	10.302.0029.1009.0000						216.500,00
		4 DESPESAS DE CAPIT				216.500,00	
		4 INVESTIMENTOS			216.500,00		
		EQUIPAMENTOS E MATERIAL PERMANENTE	4.4.90.52.00	200.000,00			
		EQUIPAMENTOS E MATERIAL PERMANENTE	4.4.90.52.00	500,00			
		EQUIPAMENTOS E MATERIAL PERMANENTE	4.4.90.52.00	16.000,00			
AMPLIACAO E REFORMA DO HOSPITAL DO MUNICIPIO	10.302.0029.1010.0000						1.070.000,00
		4 DESPESAS DE CAPIT				1.070.000,00	
		4 INVESTIMENTOS			1.070.000,00		
		OBRAS E INSTALAÇÕES	4.4.90.51.00	790.000,00			
		OBRAS E INSTALAÇÕES	4.4.90.51.00	50.000,00			
		OBRAS E INSTALAÇÕES	4.4.90.51.00	80.000,00			
		OBRAS E INSTALAÇÕES	4.4.90.51.00	150.000,00			
MANUTENCAO DOS SERVICOS HOSPITALARES	10.302.0029.2082.0000						3.264.900,00
		3 DESPESAS CORRENTE				3.214.900,00	



PORTAL DA TRANSPARENCIA MUNICIPAL
<https://cloud.it-solucoes.int.br/transparencia/municipio/download/23-2022010510014.pdf>
 assinado por: idUser 83

Documento Assinado Digitalmente por: RIVALDO ALVES DE SOUZA JUNIOR
 Acesso em: https://eccc.tce.pe.gov.br/tp/viabilidade/oc/seam/Codigo-do-documento:9eacab6da-1954-47ae-a0a2-7711b0a89ab



PREFEITURA MUNICIPAL DE SALOÁ

PC SÃO VICENTE - CNPJ:11455714/0001-00

Orçamento Programa - Exercício de 2022



Documento Assinado Digitalmente por: RIVALDO ALVES DE SOUZA JUNIOR
Assinado em: https://eccc.tce.pe.gov.br/imp/vlidatoc.seam?codigo=9ecab6da-1954-47ae-a0a2-71f1b0a89900
Page 99

QUADRO AUXILIAR DE DETALHAMENTO DA DESPESA

PODER	02	PODER EXECUTIVO
ORGÃO	18	SECRETARIA DE SAÚDE
UNIDADE	93	FUNDO MUNICIPAL DE SAÚDE

Aplicacao Programada	Proj/Ativ	Finalidade	Categoria	Detalhada	TotalGrupo	Total Categ.	Total Fun
F.R. - C.A.							
MANUTENCAO DOS SERVICOS HOSPITALARES	10.302.0029.2082.0000						3.264.900,00
		DESPESAS CORRENT				3.214.900,00	
		1 PESSOAL E ENCARGOS SOCIAIS			1.751.900,00		
		CONTRATAÇÃO POR TEMPO DETERMINADO	3.1.90.04.00	620.000,00			
		CONTRATAÇÃO POR TEMPO DETERMINADO	3.1.90.04.00	27.000,00			
		VENCIMENTOS E VANTAGENS FIXAS - PESSOAL CIVIL	3.1.90.11.00	322.000,00			
		VENCIMENTOS E VANTAGENS FIXAS - PESSOAL CIVIL	3.1.90.11.00	350.000,00			
		OBRIGAÇÕES PATRONAIS	3.1.90.13.00	111.000,00			
		OBRIGAÇÕES PATRONAIS	3.1.90.13.00	4.900,00			
		OUTRAS DESPESAS VARIÁVEIS - PESSOAL CIVIL	3.1.90.16.00	10.000,00			
		OBRIGAÇÕES PATRONAIS - INTRA-ORÇAMENTÁRIO	3.1.91.13.00	147.000,00			
		OBRIGAÇÕES PATRONAIS - INTRA-ORÇAMENTÁRIO	3.1.91.13.00	160.000,00			
		3 OUTRAS DESPESAS CORRENTES			1.463.000,00		
		DIÁRIAS - CIVIL	3.3.90.14.00	20.000,00			
		MATERIAL DE CONSUMO	3.3.90.30.00	645.000,00			
		MATERIAL DE CONSUMO	3.3.90.30.00	85.000,00			
		OUTROS SERVIÇOS DE TERCEIROS - PESSOA FÍSICA	3.3.90.36.00	15.000,00			
		OUTROS SERVIÇOS DE TERCEIROS - PESSOA FÍSICA	3.3.90.36.00	3.000,00			
		OUTROS SERVIÇOS DE TERCEIROS - PESSOA JURÍDICA	3.3.90.39.00	600.000,00			
		OUTROS SERVIÇOS DE TERCEIROS - PESSOA JURÍDICA	3.3.90.39.00	95.000,00			
		4 DESPESAS DE CAPIT				50.000,00	
		4 INVESTIMENTOS				50.000,00	
		EQUIPAMENTOS E MATERIAL PERMANENTE	4.4.90.52.00	30.000,00			
		EQUIPAMENTOS E MATERIAL PERMANENTE	4.4.90.52.00	20.000,00			
MANUTENCAO DOS SERVICOS DE VIGILANCIA EM SAUDE	10.304.0030.2083.0000						228.700,00
		3 DESPESAS CORRENT				225.700,00	
		1 PESSOAL E ENCARGOS SOCIAIS			146.700,00		
		CONTRATAÇÃO POR TEMPO DETERMINADO	3.1.90.04.00	72.000,00			
		CONTRATAÇÃO POR TEMPO DETERMINADO	3.1.90.04.00	15.000,00			
		VENCIMENTOS E VANTAGENS FIXAS - PESSOAL CIVIL	3.1.90.11.00	15.000,00			
		VENCIMENTOS E VANTAGENS FIXAS - PESSOAL CIVIL	3.1.90.11.00	15.000,00			
		OBRIGAÇÕES PATRONAIS	3.1.90.13.00	13.000,00			
		OBRIGAÇÕES PATRONAIS	3.1.90.13.00	2.700,00			
		OBRIGAÇÕES PATRONAIS - INTRA-ORÇAMENTÁRIO	3.1.91.13.00	7.000,00			
		OBRIGAÇÕES PATRONAIS - INTRA-ORÇAMENTÁRIO	3.1.91.13.00	7.000,00			
		3 OUTRAS DESPESAS CORRENTES			79.000,00		
		DIÁRIAS - CIVIL	3.3.90.14.00	2.000,00			
		DIÁRIAS - CIVIL	3.3.90.14.00	1.000,00			
		MATERIAL DE CONSUMO	3.3.90.30.00	5.000,00			
		MATERIAL DE CONSUMO	3.3.90.30.00	60.000,00			
		OUTROS SERVIÇOS DE TERCEIROS - PESSOA FÍSICA	3.3.90.36.00	2.000,00			
		OUTROS SERVIÇOS DE TERCEIROS - PESSOA FÍSICA	3.3.90.36.00	1.000,00			
		OUTROS SERVIÇOS DE TERCEIROS - PESSOA JURÍDICA	3.3.90.39.00	3.000,00			
		OUTROS SERVIÇOS DE TERCEIROS - PESSOA JURÍDICA	3.3.90.39.00	5.000,00			
		4 DESPESAS DE CAPIT				3.000,00	
		4 INVESTIMENTOS				3.000,00	
		EQUIPAMENTOS E MATERIAL PERMANENTE	4.4.90.52.00	2.000,00			
		EQUIPAMENTOS E MATERIAL PERMANENTE	4.4.90.52.00	1.000,00			



PORTAL DA TRANSPARENCIA MUNICIPAL
https://cloud.it-solucoes.int.br/transparenciaMunicipal/download/23-20220105160014.pdf
assinado por: idUser 83



PREFEITURA MUNICIPAL DE SALOÁ

PC SÃO VICENTE - CNPJ:11455714/0001-00

Orçamento Programa - Exercício de 2022

QUADRO AUXILIAR DE DETALHAMENTO DA DESPESA



Page 99

Documento Assinado Digitalmente por: RIVALDO ALVES DE SOUZA JUNIOR
Assinado em: https://eccc.tce.pe.gov.br/ptp/validarDoc.seam Código do documento: 9ccab6da-1954-47ae-a0a2-1711b04189ab

PODER	02	PODER EXECUTIVO
ORGÃO	18	SECRETARIA DE SAÚDE
UNIDADE	93	FUNDO MUNICIPAL DE SAÚDE

Aplicacao Programada	Proj/Ativ	Finalidade	Categoria	Detalhada	Total Grupo	Total Categ.	Total Fun
F.R. - C.A.							
AÇÕES EMERGENCIAIS DE SAÚDE PÚBLICA	10.305.0031.2084.0000						161.700,00
DESPESAS CORRENTES						156.700,00	
1 PESSOAL E ENCARGOS SOCIAIS					71.700,00		
CONTRATAÇÃO POR TEMPO DETERMINADO			3.1.90.04.00	15.000,00			
CONTRATAÇÃO POR TEMPO DETERMINADO			3.1.90.04.00	15.000,00			
VENCIMENTOS E VANTAGENS FIXAS - PESSOAL CIVIL			3.1.90.11.00	15.000,00			
VENCIMENTOS E VANTAGENS FIXAS - PESSOAL CIVIL			3.1.90.11.00	15.000,00			
OBRIGAÇÕES PATRONAIS			3.1.90.13.00	2.700,00			
OBRIGAÇÕES PATRONAIS			3.1.90.13.00	3.000,00			
OBRIGAÇÕES PATRONAIS - INTRA-ORÇAMENTÁRIO			3.1.91.13.00	6.000,00			
3 OUTRAS DESPESAS CORRENTES					85.000,00		
MATERIAL DE CONSUMO			3.3.90.30.00	20.000,00			
MATERIAL DE CONSUMO			3.3.90.30.00	5.000,00			
Material, Bem ou Serviço para Distribuição Gratuita			3.3.90.32.00	5.000,00			
OUTROS SERVIÇOS DE TERCEIROS - PESSOA FÍSICA			3.3.90.36.00	15.000,00			
OUTROS SERVIÇOS DE TERCEIROS - PESSOA FÍSICA			3.3.90.36.00	5.000,00			
OUTROS SERVIÇOS DE TERCEIROS - PESSOA JURÍDICA			3.3.90.39.00	30.000,00			
OUTROS SERVIÇOS DE TERCEIROS - PESSOA JURÍDICA			3.3.90.39.00	5.000,00			
4 DESPESAS DE CAPIT						5.000,00	
4 INVESTIMENTOS						5.000,00	
EQUIPAMENTOS E MATERIAL PERMANENTE			4.4.90.52.00	5.000,00			
TOTAL							11.408.100,00



PORTAL DA TRANSPARENCIA MUNICIPAL
https://cloud.it-solucoes.int.br/transparenciaMunicipal/download/23-20220105160014.pdf
assinado por: idUser 83



PREFEITURA MUNICIPAL DE SALOÁ

PC SÃO VICENTE - CNPJ:11455714/0001-00

Orçamento Programa - Exercício de 2022



Page 3

QUADRO AUXILIAR DE DETALHAMENTO DA DESPESA

PODER	02	PODER EXECUTIVO
ORGÃO	19	SECRETARIA DE EDUCAÇÃO
UNIDADE	10	DEPARTAMENTO DE DESENVOLVIMENTO EDUCACIONAL

Aplicacao Programada	Proj/Ativ	Finalidade	Categoria	Detalhada	TotalGrupo	Total Categ.	Total Fun
F.R. - C.A.							
MANUTENCAO DAS ATIVIDADES DESENVOLVIDAS	04.122.0007.2023.0000						491.000,00
SECRETARIA DE EDUCACAO						476.000,00	
DESPESAS CORRENTE							
1 PESSOAL E ENCARGOS SOCIAIS					164.000,00		
VENCIMENTOS E VANTAGENS FIXAS - PESSOAL CIVIL			3.1.90.11.00	124.000,00			
OBRIGAÇÕES PATRONAIS - INTRA-ORÇAMENTÁRIO			3.1.91.13.00	40.000,00			
3 OUTRAS DESPESAS CORRENTES					312.000,00		
DIÁRIAS - CIVIL			3.3.90.14.00	4.000,00			
MATERIAL DE CONSUMO			3.3.90.30.00	100.000,00			
OUTROS SERVIÇOS DE TERCEIROS - PESSOA FÍSICA			3.3.90.36.00	5.000,00			
OUTROS SERVIÇOS DE TERCEIROS - PESSOA JURÍDICA			3.3.90.39.00	200.000,00			
INDENIZAÇÕES E RESTITUIÇÕES			3.3.90.93.00	3.000,00			
4 DESPESAS DE CAPIT						15.000,00	
4 INVESTIMENTOS					15.000,00		
EQUIPAMENTOS E MATERIAL PERMANENTE			4.4.90.52.00	15.000,00			
MANUTENCAO DAS ATIVIDADES DA EDUCACAO	12.365.0039.2087.0000						70.000,00
INFANCIA MUNICIPAL						60.000,00	
3 DESPESAS CORRENTE							
3 OUTRAS DESPESAS CORRENTES					60.000,00		
MATERIAL DE CONSUMO			3.3.90.30.00	50.000,00			
OUTROS SERVIÇOS DE TERCEIROS - PESSOA FÍSICA			3.3.90.36.00	5.000,00			
OUTROS SERVIÇOS DE TERCEIROS - PESSOA JURÍDICA			3.3.90.39.00	5.000,00			
4 DESPESAS DE CAPIT						10.000,00	
4 INVESTIMENTOS					10.000,00		
EQUIPAMENTOS E MATERIAL PERMANENTE			4.4.90.52.00	10.000,00			
MANUTENÇÃO DO PROGRAMA DE EDUCAÇÃO DE	12.366.0040.2091.0000						43.500,00
JOVENS E ADULTOS PARA ERRADICAÇÃO DO							
ANALFABETISMO						43.500,00	
3 DESPESAS CORRENTE							
3 OUTRAS DESPESAS CORRENTES					43.500,00		
MATERIAL DE CONSUMO			3.3.90.30.00	10.000,00			
MATERIAL DE CONSUMO			3.3.90.30.00	4.500,00			
OUTROS SERVIÇOS DE TERCEIROS - PESSOA FÍSICA			3.3.90.36.00	10.000,00			
OUTROS SERVIÇOS DE TERCEIROS - PESSOA FÍSICA			3.3.90.36.00	8.000,00			
OUTROS SERVIÇOS DE TERCEIROS - PESSOA JURÍDICA			3.3.90.39.00	10.000,00			
OUTROS SERVIÇOS DE TERCEIROS - PESSOA JURÍDICA			3.3.90.39.00	1.000,00			
ACQUISICAO DE MOVEIS E EQUIPAMENTOS	12.368.0037.1011.0000						50.000,00
ESCOLARES						50.000,00	
4 DESPESAS DE CAPIT							
4 INVESTIMENTOS					50.000,00		
EQUIPAMENTOS E MATERIAL PERMANENTE			4.4.90.52.00	40.000,00			
EQUIPAMENTOS E MATERIAL PERMANENTE			4.4.90.52.00	10.000,00			
CONSTRUCAO DE ESCOLAS NA SEDE POVOADOS E	12.368.0037.1012.0000						580.000,00
ZONA RURAL DO MUNICIPIO						580.000,00	
4 DESPESAS DE CAPIT							



PORTAL DA TRANSPARENCIA MUNICIPAL
<https://cloud.it-solucoes.net/transparentiaMunicipal/despesas/d/23-20220105160014.pdf>
 assinado por: idUser 83

Documento Assinado Digitalmente por: RIVALDO ALVES DE SOUZA JUNIOR
 Acesso em: https://eccc.tce.pe.gov.br/portal/validarDoc.seam Código do documento: 9ccab6da-1904-47ae-a0a2-1711b0a899ab



PREFEITURA MUNICIPAL DE SALOÁ

PC SÃO VICENTE - CNPJ:1145714/0001-00

Orçamento Programa - Exercício de 2022



Documento Assinado Digitalmente por: RIVALDO ALVES DE SOUZA JUNIOR
Assinado em: https://eccc.tce.pe.gov.br/validar/validarDoc.seam Código do documento: 9ccab6da-1954-477ae-a0a2-7711b0a899e9

QUADRO AUXILIAR DE DETALHAMENTO DA DESPESA

PODER	02	PODER EXECUTIVO
ORGÃO	19	SECRETARIA DE EDUCAÇÃO
UNIDADE	10	DEPARTAMENTO DE DESENVOLVIMENTO EDUCACIONAL

Aplicacao Programada	Proj/Ativ	Finalidade	Categoria	Detalhada	TotalGrupo	Total Categ.	Total Fm
F.R. - C.A.							
CONSTRUCAO DE ESCOLAS NA SEDE POVOADOS E ZONAS RURAIS DO MUNICIPIO	12.368.0037.1012.0000						580.000,00
4 DESPESAS DE CAPIT						580.000,00	
4 INVESTIMENTOS					560.000,00		
OBRAS E INSTALAÇÕES			4.4.90.51.00	360.000,00			
OBRAS E INSTALAÇÕES			4.4.90.51.00	200.000,00			
5 INVERSÕES FINANCEIRAS					20.000,00		
AQUISIÇÃO DE IMÓVEIS			4.5.90.61.00	20.000,00			
AMPLIAÇÃO E RECUPERAÇÃO DE ESCOLAS NA SEDE POVOADOS E ZONA RURAL DO MUNICIPIO	12.368.0037.1013.0000						603.000,00
4 DESPESAS DE CAPIT						603.000,00	
4 INVESTIMENTOS					603.000,00		
OBRAS E INSTALAÇÕES			4.4.90.51.00	500.000,00			
OBRAS E INSTALAÇÕES			4.4.90.51.00	103.000,00			
CAPACITAÇÃO PERMANENTE PARA OS PROFISSIONAIS DA REDE MUNICIPAL DE ENSINO	12.368.0037.2094.0000						32.000,00
3 DESPESAS CORRENTES						32.000,00	
3 OUTRAS DESPESAS CORRENTES					32.000,00		
MATERIAL DE CONSUMO			3.3.90.30.00	2.000,00			
OUTROS SERVIÇOS DE TERCEIROS - PESSOA FÍSICA			3.3.90.36.00	20.000,00			
OUTROS SERVIÇOS DE TERCEIROS - PESSOA JURÍDICA			3.3.90.39.00	10.000,00			
MANUTENCAO DO PROGRAMA A CAMINHO DA ESCOLA	12.368.0037.2095.0000						10.200,00
3 DESPESAS CORRENTES						10.200,00	
3 OUTRAS DESPESAS CORRENTES					10.200,00		
OUTROS SERVIÇOS DE TERCEIROS - PESSOA FÍSICA			3.3.90.36.00	1.200,00			
OUTROS SERVIÇOS DE TERCEIROS - PESSOA JURÍDICA			3.3.90.39.00	9.000,00			
MANUTENCAO DAS ATIVIDADES CUSTEADAS PELO PROGRAMA SALARIO EDUCACAO	12.368.0037.2096.0000						167.000,00
3 DESPESAS CORRENTES						132.000,00	
3 OUTRAS DESPESAS CORRENTES					132.000,00		
MATERIAL DE CONSUMO			3.3.90.30.00	30.000,00			
OUTROS SERVIÇOS DE TERCEIROS - PESSOA FÍSICA			3.3.90.36.00	2.000,00			
OUTROS SERVIÇOS DE TERCEIROS - PESSOA JURÍDICA			3.3.90.39.00	100.000,00			
4 DESPESAS DE CAPIT						35.000,00	
4 INVESTIMENTOS					35.000,00		
OBRAS E INSTALAÇÕES			4.4.90.51.00	10.000,00			
EQUIPAMENTOS E MATERIAL PERMANENTE			4.4.90.52.00	25.000,00			
MANUTENÇÃO DO TRANSPORTE ESCOLAR - PNATE	12.368.0037.2097.0000						50.000,00
3 DESPESAS CORRENTES						50.000,00	
3 OUTRAS DESPESAS CORRENTES					50.000,00		
OUTROS SERVIÇOS DE TERCEIROS - PESSOA JURÍDICA			3.3.90.39.00	50.000,00			
MANUTENCAO DO TRANSPORTE ESCOLAR	12.368.0037.2098.0000						43.000,00



PORTAL DA TRANSPARÊNCIA MUNICIPAL
https://sistema.transparencia.municipio.saloa.pe/download/23-2020105160014.pdf
assinado por: idUser 83



PREFEITURA MUNICIPAL DE SALOÁ

PC SÃO VICENTE - CNPJ:11455714/0001-00

Orçamento Programa - Exercício de 2022

QUADRO AUXILIAR DE DETALHAMENTO DA DESPESA



Documento Assinado Digitalmente por: RIVALDO ALVES DE SOUZA JUNIOR
Assinado em: https://eccc.tce.pe.gov.br/ptp/validarDoc.seam Código do documento: 9eacab6da-1054-47ae-a0a2-77f1b0a889ab

PODER	02	PODER EXECUTIVO
ORGÃO	19	SECRETARIA DE EDUCAÇÃO
UNIDADE	10	DEPARTAMENTO DE DESENVOLVIMENTO EDUCACIONAL

Aplicacao Programada	Proj/Ativ	Finalidade	Categoria	Detalhada	TotalGrupo	Total Categ.	Total Fun
F.R. - C.A.							
MANUTENCAO DO TRANSPORTE ESCOLAR	12.368.0037.2098.0000						43.000,00
DESPESAS CORRENTE						43.000,00	
3 OUTRAS DESPESAS CORRENTES					43.000,00		
OUTROS SERVIÇOS DE TERCEIROS - PESSOA FÍSICA			3.3.90.36.00	13.000,00			
OUTROS SERVIÇOS DE TERCEIROS - PESSOA JURÍDICA			3.3.90.39.00	30.000,00			
MANUTENCAO DO TRANSPORTE ESCOLAR NO	12.368.0037.2099.0000						110.000,00
DESPESAS CORRENTE						110.000,00	
3 OUTRAS DESPESAS CORRENTES					110.000,00		
OUTROS SERVIÇOS DE TERCEIROS - PESSOA FÍSICA			3.3.90.36.00	15.000,00			
OUTROS SERVIÇOS DE TERCEIROS - PESSOA JURÍDICA			3.3.90.39.00	25.000,00			
OUTROS SERVIÇOS DE TERCEIROS - PESSOA JURÍDICA			3.3.90.39.00	20.000,00			
OUTROS SERVIÇOS DE TERCEIROS - PESSOA JURÍDICA			3.3.90.39.00	50.000,00			
EXECUCAO DO PROGRAMA DINHEIRO DIRETO NA	12.368.0037.2100.0000						5.000,00
ESCOLA PDDE						5.000,00	
3 DESPESAS CORRENTE						5.000,00	
3 OUTRAS DESPESAS CORRENTES					5.000,00		
MATERIAL DE CONSUMO			3.3.90.30.00	2.000,00			
OUTROS SERVIÇOS DE TERCEIROS - PESSOA FÍSICA			3.3.90.36.00	1.000,00			
OUTROS SERVIÇOS DE TERCEIROS - PESSOA JURÍDICA			3.3.90.39.00	2.000,00			
MANUTENÇÃO DAS ATIVIDADES DE APOIO AO	12.368.0037.2101.0000						902.700,00
DESENVOLVIMENTO DA EDUCACAO BÁSICO						882.700,00	
3 DESPESAS CORRENTE						882.700,00	
1 PESSOAL E ENCARGOS SOCIAIS					32.700,00		
CONTRATAÇÃO POR TEMPO DETERMINADO			3.1.90.04.00	15.000,00			
VENCIMENTOS E VANTAGENS FIXAS - PESSOAL CIVIL			3.1.90.11.00	15.000,00			
OBRIGAÇÕES PATRONAIS			3.1.90.13.00	2.700,00			
3 OUTRAS DESPESAS CORRENTES					850.000,00		
MATERIAL DE CONSUMO			3.3.90.30.00	450.000,00			
Material, Bem ou Serviço para Distribuição Gratuita			3.3.90.32.00	100.000,00			
OUTROS SERVIÇOS DE TERCEIROS - PESSOA FÍSICA			3.3.90.36.00	50.000,00			
OUTROS SERVIÇOS DE TERCEIROS - PESSOA JURÍDICA			3.3.90.39.00	250.000,00			
4 DESPESAS DE CAPIT						20.000,00	
4 INVESTIMENTOS					20.000,00		
EQUIPAMENTOS E MATERIAL PERMANENTE			4.4.90.52.00	20.000,00			

TOTAL 3.157.400,00



Portal da Transparência Municipal
https://cloud.it-solucoes.com.br/transparenciamunicipal/download/23-20220105160014.pdf
Assinado por: idUser 83



PREFEITURA MUNICIPAL DE SALOÁ

PC SÃO VICENTE - CNPJ:11455714/0001-00

Orçamento Programa - Exercício de 2022



Page 49

QUADRO AUXILIAR DE DETALHAMENTO DA DESPESA

PODER	02	PODER EXECUTIVO
ORGÃO	19	SECRETARIA DE EDUCAÇÃO
UNIDADE	20	DEPARTAMENTO DE ASSISTÊNCIA AO EDUCANDO

Aplicacao Programada	Proj/Ativ	Finalidade	Categoria	Detalhada	TotalGrupo	Total Categ.	Total Fun
F.R. - C.A.							
MANUTENCAO DA DISTRIBUICAO DE MERENDA	12.306.0033.2085.0000						1.107.900,00
		DESpesas Correntes				1.107.900,00	
	3	OUTRAS DESPESAS CORRENTES			1.107.900,00		
		MATERIAL DE CONSUMO	3.3.90.30.00	400.000,00			
		MATERIAL DE CONSUMO	3.3.90.30.00	348.500,00			
		MATERIAL DE CONSUMO	3.3.90.30.00	344.700,00			
		OUTROS SERVIÇOS DE TERCEIROS - PESSOA FÍSICA	3.3.90.36.00	700,00			
		OUTROS SERVIÇOS DE TERCEIROS - PESSOA FÍSICA	3.3.90.36.00	500,00			
		OUTROS SERVIÇOS DE TERCEIROS - PESSOA FÍSICA	3.3.90.36.00	500,00			
		OUTROS SERVIÇOS DE TERCEIROS - PESSOA JURÍDICA	3.3.90.39.00	5.000,00			
		OUTROS SERVIÇOS DE TERCEIROS - PESSOA JURÍDICA	3.3.90.39.00	3.000,00			
		OUTROS SERVIÇOS DE TERCEIROS - PESSOA JURÍDICA	3.3.90.39.00	5.000,00			
MANUTENCAO DO TRANSPORTE ESCOLAR	12.364.0038.2086.0000						20.000,00
		Despesas Correntes				20.000,00	
	3	OUTRAS DESPESAS CORRENTES			20.000,00		
		OUTROS SERVIÇOS DE TERCEIROS - PESSOA JURÍDICA	3.3.90.39.00	20.000,00			
DISTRIBUICAO DE FARDAMENTO ESCOLAR E	12.368.0037.2102.0000						248.500,00
		Despesas Correntes				248.500,00	
	3	OUTRAS DESPESAS CORRENTES			248.500,00		
		Material, Bem ou Serviço para Distribuição Gratuita	3.3.90.32.00	100.000,00			
		Material, Bem ou Serviço para Distribuição Gratuita	3.3.90.32.00	148.500,00			
TOTAL							1.376.400,00



PORTAL DA TRANSPARÊNCIA MUNICIPAL
<https://cloud.it-solucoes.gov.br/vp/vilidadeoc/seam>
 assinado por: idUser 83

Documento Assinado Digitalmente por: RIVALDO ALVES DE SOUZA JUNIOR
 Assinado em: https://etc.tee.pe.gov.br/vp/vilidadeoc/seam
 Código do documento: 9ecab0ca-1954-47ae-a0ae-47171b0a89ab



PREFEITURA MUNICIPAL DE SALOÁ

PC SÃO VICENTE - CNPJ:11455714/0001-00

Orçamento Programa - Exercício de 2022



Page 4

QUADRO AUXILIAR DE DETALHAMENTO DA DESPESA

PODER	02	PODER EXECUTIVO
ORGÃO	19	SECRETARIA DE EDUCAÇÃO
UNIDADE	92	FUNDO DE MANUTE DESENV EDUC BAS VAL PROF EDUCAÇÃO

Aplicacao Programada	Proj/Ativ	Finalidade	Categoria	Detalhada	TotalGrupo	Total Categ.	Total F
F.R. - C.A.							
MANUTENÇÃO DOS PROFISSIONAIS DO MAGISTÉRIO -	12.365.0039.2088.0000						367.000,00
EDUCAÇÃO INFANTIL-CRèche							
1	DESPESAS CORRENTE					367.000,00	
1	PESSOAL E ENCARGOS SOCIAIS						
	CONTRATAÇÃO POR TEMPO DETERMINADO	3.1.90.04.00		40.000,00			
	VENCIMENTOS E VANTAGENS FIXAS - PESSOAL CIVIL	3.1.90.11.00		220.000,00			
	OBRIGAÇÕES PATRONAIS	3.1.90.13.00		7.000,00			
	OBRIGAÇÕES PATRONAIS - INTRA-ORÇAMENTÁRIO	3.1.91.13.00		100.000,00			
MANUTENCAO DAS ATIVIDADES DA EDUCACAO	12.365.0039.2089.0000						356.100,00
EDUCAÇÃO INFANTIL							
3	DESPESAS CORRENTE					302.100,00	
1	PESSOAL E ENCARGOS SOCIAIS						
	VENCIMENTOS E VANTAGENS FIXAS - PESSOAL CIVIL	3.1.90.11.00		15.500,00		15.500,00	
3	OUTRAS DESPESAS CORRENTES						
	MATERIAL DE CONSUMO	3.3.90.30.00		250.000,00			
	OUTROS SERVIÇOS DE TERCEIROS - PESSOA FÍSICA	3.3.90.36.00		20.000,00			
	OUTROS SERVIÇOS DE TERCEIROS - PESSOA JURÍDICA	3.3.90.39.00		16.600,00			
4	DESPESAS DE CAPIT						54.000,00
4	INVESTIMENTOS						
	EQUIPAMENTOS E MATERIAL PERMANENTE	4.4.90.52.00		54.000,00			
MANUTENÇÃO DOS PROFISSIONAIS DO MAGISTÉRIO -	12.365.0039.2090.0000						308.600,00
EDUCAÇÃO INFANTIL - PRÉ-ESCOLA							
3	DESPESAS CORRENTE					308.600,00	
1	PESSOAL E ENCARGOS SOCIAIS						
	CONTRATAÇÃO POR TEMPO DETERMINADO	3.1.90.04.00		40.000,00			
	VENCIMENTOS E VANTAGENS FIXAS - PESSOAL CIVIL	3.1.90.11.00		180.000,00			
	OBRIGAÇÕES PATRONAIS	3.1.90.13.00		6.600,00			
	OBRIGAÇÕES PATRONAIS - INTRA-ORÇAMENTÁRIO	3.1.91.13.00		82.000,00			
MANUTENÇÃO DO PROGRAMA DE EDUCAÇÃO DE	12.366.0040.2092.0000						86.000,00
JOVENS E ADULTOS PARA ERRADICAÇÃO DO							
ANALFABETISMO							
3	DESPESAS CORRENTE					86.000,00	
1	PESSOAL E ENCARGOS SOCIAIS						
	CONTRATAÇÃO POR TEMPO DETERMINADO	3.1.90.04.00		10.000,00			
	VENCIMENTOS E VANTAGENS FIXAS - PESSOAL CIVIL	3.1.90.11.00		8.000,00			
3	OUTRAS DESPESAS CORRENTES						
	MATERIAL DE CONSUMO	3.3.90.30.00		50.000,00			
	OUTROS SERVIÇOS DE TERCEIROS - PESSOA JURÍDICA	3.3.90.39.00		18.000,00			
MANUTENÇÃO DOS PROFISSIONAIS DO	12.366.0040.2093.0000						39.700,00
MAGISTÉRIO-EDUCAÇÃO DE JOVENS E ADULTOS							
3	DESPESAS CORRENTE					39.700,00	
1	PESSOAL E ENCARGOS SOCIAIS						
	CONTRATAÇÃO POR TEMPO DETERMINADO	3.1.90.04.00		15.000,00			
	VENCIMENTOS E VANTAGENS FIXAS - PESSOAL CIVIL	3.1.90.11.00		15.000,00			
	OBRIGAÇÕES PATRONAIS	3.1.90.13.00		2.700,00			
	OBRIGAÇÕES PATRONAIS - INTRA-ORÇAMENTÁRIO	3.1.91.13.00		7.000,00			



assinado por: idUser 83

PORTAL DA TRANSPARENCIA MUNICIPAL
https://portal.transparencia.municipal/download/230520105160014.pdf

Documento Assinado Digitalmente por: RIVALDO ALVES DE SOUZA JUNIOR
Assinado em: https://eccc.tce.pe.gov.br/portal/validacao.seam?codigo_documento=9eac6bda-1954-47ae-a0a2-17110a89ab



PREFEITURA MUNICIPAL DE SALOÁ

PC SÃO VICENTE - CNPJ:11455714/0001-00

Orçamento Programa - Exercício de 2022

QUADRO AUXILIAR DE DETALHAMENTO DA DESPESA



Page 4

Documento Assinado Digitalmente por: RIVALDO ALVES DE SOUZA JUNIOR
Assinado em: https://eccc.tce.pe.gov.br/ptp/validarDoc/seam/Codigo do documento: 9ceab6da-1904-47ae-a0a2-77b0a89ab

PODER	02	PODER EXECUTIVO
ORGÃO	19	SECRETARIA DE EDUCAÇÃO
UNIDADE	92	FUNDO DE MANUTE DESENV EDUC BAS VAL PROF EDUCAÇÃO

Aplicacao Programada	Proj/Ativ	Finalidade	Categoria	Detalhada	TotalGrupo	Total Categ.	Total F
F.R. - C.A.							
MANUTENÇÃO DOS PROFISSIONAIS DO	12.366.0040.2093.0000						39.700,00
MANUTENÇÃO DE PESSOAL DE SERVIÇO-EDUCAÇÃO DE JOVENS E ADULTOS							
COMPRAS DE MOVEIS E EQUIPAMENTOS	12.368.0037.1014.0000						142.000,00
DESPESAS DE CAPIT						142.000,00	
4 INVESTIMENTOS					142.000,00		
EQUIPAMENTOS E MATERIAL PERMANENTE			4.4.90.52.00	142.000,00			
AMPLIACAO RECUPERACAO E REFORMA DE	12.368.0037.1015.0000						130.000,00
ESCOLAS DA EDUCACAO BASICA							
4 DESPESAS DE CAPIT						130.000,00	
4 INVESTIMENTOS					130.000,00		
OBRAS E INSTALAÇÕES			4.4.90.51.00	130.000,00			
CONSTRUCAO DE ESCOLAS DA EDUCACAO BASICA	12.368.0037.1016.0000						150.000,00
4 DESPESAS DE CAPIT						150.000,00	
4 INVESTIMENTOS					150.000,00		
OBRAS E INSTALAÇÕES			4.4.90.51.00	150.000,00			
MANUTENCAO DAS ATIVIDADES DA EDUCACAO	12.368.0037.2103.0000						3.789.600,00
BASICA A CARGO DO FUNDEB							
3 DESPESAS CORREN						3.769.600,00	
1 PESSOAL E ENCARGOS SOCIAIS					3.348.000,00		
CONTRATAÇÃO POR TEMPO DETERMINADO			3.1.90.04.00	1.350.000,00			
VENCIMENTOS E VANTAGENS FIXAS - PESSOAL CIVIL			3.1.90.11.00	1.200.000,00			
OBRIGAÇÕES PATRONAIS			3.1.90.13.00	243.000,00			
OUTRAS DESPESAS VARIÁVEIS - PESSOAL CIVIL			3.1.90.16.00	6.000,00			
OBRIGAÇÕES PATRONAIS - INTRA-ORÇAMENTÁRIO			3.1.91.13.00	549.000,00			
3 OUTRAS DESPESAS CORRENTES					421.600,00		
MATERIAL DE CONSUMO			3.3.90.30.00	188.000,00			
Material, Bem ou Serviço para Distribuição Gratuita			3.3.90.32.00	153.000,00			
OUTROS SERVIÇOS DE TERCEIROS - PESSOA FÍSICA			3.3.90.36.00	15.000,00			
OUTROS SERVIÇOS DE TERCEIROS - PESSOA JURÍDICA			3.3.90.39.00	55.000,00			
DESPESAS DE EXERCÍCIOS ANTERIORES			3.3.90.92.00	5.600,00			
INDENIZAÇÕES E RESTITUIÇÕES			3.3.90.93.00	5.000,00			
4 DESPESAS DE CAPIT						20.000,00	
4 INVESTIMENTOS					20.000,00		
EQUIPAMENTOS E MATERIAL PERMANENTE			4.4.90.52.00	20.000,00			
MANUTENCAO DO PAGAMENTO DOS PROFISSIONAIS	12.368.0037.2104.0000						10.085.000,00
DO MAGISTERIO							
3 DESPESAS CORREN						10.085.000,00	
1 PESSOAL E ENCARGOS SOCIAIS					10.085.000,00		
CONTRATAÇÃO POR TEMPO DETERMINADO			3.1.90.04.00	1.500.000,00			
VENCIMENTOS E VANTAGENS FIXAS - PESSOAL CIVIL			3.1.90.11.00	5.700.000,00			
OBRIGAÇÕES PATRONAIS			3.1.90.13.00	270.000,00			
OUTRAS DESPESAS VARIÁVEIS - PESSOAL CIVIL			3.1.90.16.00	15.000,00			
OBRIGAÇÕES PATRONAIS - INTRA-ORÇAMENTÁRIO			3.1.91.13.00	2.600.000,00			



PORTAL DA TRANSPARENCIA MUNICIPAL
https://cgu.it-solucoes.gov.br/transparencia/municipal/download/23-202220105160014.pdf
assinado por: idUser 83



PREFEITURA MUNICIPAL DE SALOÁ

PC SÃO VICENTE - CNPJ:11455714/0001-00

Orçamento Programa - Exercício de 2022

QUADRO AUXILIAR DE DETALHAMENTO DA DESPESA



Page 49

Documento Assinado Digitalmente por: RIVALDO ALVES DE SOUZA JUNIOR
Assinado em: https://eccc.tce.pe.gov.br/portal/validar/oc/seam Código do documento: 9ecab6da-1954-47ae-a0a2-17f1b0a89ab

PODER	02	PODER EXECUTIVO
ORGÃO	19	SECRETARIA DE EDUCAÇÃO
UNIDADE	92	FUNDO DE MANUTE DESENV EDUC BAS VAL PROF EDUCAÇÃO

Aplicacao Programada	Proj/Ativ	Finalidade	Categoria	Detalhada	Total Grupo	Total Categ.	Total Fun
		F.R. - C.A.					
MANUTENCAO DO PAGAMENTO DOS PROFISSIONAIS	12.368.0037.2104.0000					10.085.000,00	
SECRETARIO							
						15.454.000,00	



PORTAL DA TRANSPARENCIA MUNICIPAL
https://cloud.it-solucoes.int.br/transparencia/Municipal/download/23-20220105160014.pdf
assinado por: idUser 83



PREFEITURA MUNICIPAL DE SALOÁ

PC SÃO VICENTE - CNPJ:11455714/0001-00

Orçamento Programa - Exercício de 2022



Page 2

QUADRO AUXILIAR DE DETALHAMENTO DA DESPESA

PODER	02	PODER EXECUTIVO
ORGÃO	20	SECRETARIA DE CULTURA
UNIDADE	10	DEPARTAMENTO DE CULTURA

Aplicacao Programada	Proj/Ativ	Finalidade	Categoria	Detalhada	TotalGrupo	Total Categ.	Total F
F.R. - C.A.							
MANUTENCAO COORDENACAO E CONTROLE DA	13.122.0007.2105.0000						41.000,00
RIA DE CULTURA							
DESPESAS CORREN						38.000,00	
1 PESSOAL E ENCARGOS SOCIAIS					30.000,00		
CONTRATAÇÃO POR TEMPO DETERMINADO			3.1.90.04.00	15.000,00			
VENCIMENTOS E VANTAGENS FIXAS - PESSOAL CIVIL			3.1.90.11.00	15.000,00			
3 OUTRAS DESPESAS CORRENTES					8.000,00		
MATERIAL DE CONSUMO			3.3.90.30.00	3.000,00			
OUTROS SERVIÇOS DE TERCEIROS - PESSOA FÍSICA			3.3.90.36.00	2.000,00			
OUTROS SERVIÇOS DE TERCEIROS - PESSOA JURÍDICA			3.3.90.39.00	3.000,00			
4 DESPESAS DE CAPIT						3.000,00	
4 INVESTIMENTOS					3.000,00		
EQUIPAMENTOS E MATERIAL PERMANENTE			4.4.90.52.00	3.000,00			
MANUTENCAO COORDENACAO E CONTROLE DOS	13.392.0042.2106.0000						14.300,00
SERVICOS DE DIFUSAO CULTURAL							
3 DESPESAS CORREN						11.300,00	
3 OUTRAS DESPESAS CORRENTES					11.300,00		
MATERIAL DE CONSUMO			3.3.90.30.00	3.000,00			
OUTROS SERVIÇOS DE TERCEIROS - PESSOA FÍSICA			3.3.90.36.00	3.000,00			
OUTROS SERVIÇOS DE TERCEIROS - PESSOA JURÍDICA			3.3.90.39.00	3.000,00			
Contribuições			3.3.90.41.00	2.300,00			
4 DESPESAS DE CAPIT						3.000,00	
4 INVESTIMENTOS					3.000,00		
EQUIPAMENTOS E MATERIAL PERMANENTE			4.4.90.52.00	3.000,00			
PROMOCAO E PATROCINIO DE FESTIVIDADES	13.392.0042.2107.0000						75.000,00
SERVICOS TRADICIONAIS FOLCLORICAS							
3 DESPESAS CORREN						75.000,00	
3 OUTRAS DESPESAS CORRENTES					75.000,00		
MATERIAL DE CONSUMO			3.3.90.30.00	15.000,00			
PREMIAÇÕES CULTURAIS, ARTÍSTICAS, CIENTÍFICAS, DESPORT			3.3.90.31.00	5.000,00			
OUTROS SERVIÇOS DE TERCEIROS - PESSOA FÍSICA			3.3.90.36.00	5.000,00			
OUTROS SERVIÇOS DE TERCEIROS - PESSOA JURÍDICA			3.3.90.39.00	50.000,00			
TOTAL							130.300,00



PORTAL DA TRANSPARENCIA MUNICIPAL
<https://cloud.it-solucoes.com.br/transparencia/municipio/23-2022/20105160014.pdf>
 assinado por: idUser 83

Documento Assinado Digitalmente por: RIVALDO ALVES DE SOUZA JUNIOR
 Acesso em: https://eccc.tce.pe.gov.br/tp/vlidoc.oc.seam/Código do documento: 9ccab69a-1954-47ae-a0a2-1711b0a89ab



PREFEITURA MUNICIPAL DE SALOÁ

PC SÃO VICENTE - CNPJ:11455714/0001-00

Orçamento Programa - Exercício de 2022



Page 49

QUADRO AUXILIAR DE DETALHAMENTO DA DESPESA

PODER	02	PODER EXECUTIVO
ORGÃO	21	SECRETARIA DE INFRA ESTRUTURA E SERVIÇOS PÚBLICOS
UNIDADE	10	DEPARTAMENTO DE SERVIÇOS PÚBLICOS

Aplicacao Programada	Proj/Ativ	Finalidade	Categoria	Detalhada	TotalGrupo	Total Categ.	Total F
F.R. - C.A.							
MANUTENÇÃO DAS ATIVIDADES DE COORDENAÇÃO E	15.452.0007.2108.0000						1.205.000,00
DE DA SEC DE INFRA ESTRUTURA							
DESPESAS CORREN						1.195.000,00	
1 PESSOAL E ENCARGOS SOCIAIS					732.000,00		
CONTRATAÇÃO POR TEMPO DETERMINADO			3.1.90.04.00	515.000,00			
VENCIMENTOS E VANTAGENS FIXAS - PESSOAL CIVIL			3.1.90.11.00	217.000,00			
3 OUTRAS DESPESAS CORRENTES					463.000,00		
DIÁRIAS - CIVIL			3.3.90.14.00	3.000,00			
MATERIAL DE CONSUMO			3.3.90.30.00	150.000,00			
OUTROS SERVIÇOS DE TERCEIROS - PESSOA FÍSICA			3.3.90.36.00	10.000,00			
OUTROS SERVIÇOS DE TERCEIROS - PESSOA JURÍDICA			3.3.90.39.00	298.000,00			
DESPESAS DE EXERCÍCIOS ANTERIORES			3.3.90.92.00	2.000,00			
4 DESPESAS DE CAPIT						10.000,00	
4 INVESTIMENTOS					10.000,00		
EQUIPAMENTOS E MATERIAL PERMANENTE			4.4.90.52.00	10.000,00			
MANUTENCAO DOS SERVICOS DE LIMPEZA PUBLICA	15.452.0046.2109.0000						848.000,00
3 DESPESAS CORREN						843.000,00	
1 PESSOAL E ENCARGOS SOCIAIS					635.000,00		
CONTRATAÇÃO POR TEMPO DETERMINADO			3.1.90.04.00	498.000,00			
VENCIMENTOS E VANTAGENS FIXAS - PESSOAL CIVIL			3.1.90.11.00	137.000,00			
3 OUTRAS DESPESAS CORRENTES					208.000,00		
MATERIAL DE CONSUMO			3.3.90.30.00	5.000,00			
OUTROS SERVIÇOS DE TERCEIROS - PESSOA FÍSICA			3.3.90.36.00	3.000,00			
OUTROS SERVIÇOS DE TERCEIROS - PESSOA JURÍDICA			3.3.90.39.00	200.000,00			
4 DESPESAS DE CAPIT						5.000,00	
4 INVESTIMENTOS					5.000,00		
EQUIPAMENTOS E MATERIAL PERMANENTE			4.4.90.52.00	5.000,00			
MANUTENCAO DOS SERVICOS DE ILUMINACAO	15.452.0047.2110.0000						105.000,00
PUBLICA							
3 DESPESAS CORREN						102.000,00	
1 PESSOAL E ENCARGOS SOCIAIS					61.000,00		
CONTRATAÇÃO POR TEMPO DETERMINADO			3.1.90.04.00	27.000,00			
VENCIMENTOS E VANTAGENS FIXAS - PESSOAL CIVIL			3.1.90.11.00	34.000,00			
3 OUTRAS DESPESAS CORRENTES					41.000,00		
MATERIAL DE CONSUMO			3.3.90.30.00	20.000,00			
OUTROS SERVIÇOS DE TERCEIROS - PESSOA FÍSICA			3.3.90.36.00	1.000,00			
OUTROS SERVIÇOS DE TERCEIROS - PESSOA JURÍDICA			3.3.90.39.00	20.000,00			
4 DESPESAS DE CAPIT						3.000,00	
4 INVESTIMENTOS					3.000,00		
EQUIPAMENTOS E MATERIAL PERMANENTE			4.4.90.52.00	3.000,00			
TOTAL							2.158.000,00



PORTAL DA TRANSPARENCIA MUNICIPAL
<https://cloud.iti-solucoes.net.br/transparenciaMunicipal/download/2023-202220105160014.pdf>
 assinado por: idUser 83

Documento Assinado Digitalmente por: RIVALDO ALVES DE SOUZA JUNIOR
 Acesso em: https://eccc.tce.pe.gov.br/pt/vi?idoc=seamCodigo.do.documento:9ccab6da-1904-47ae-a0a2-7711b0a899ab



PREFEITURA MUNICIPAL DE SALOÁ

PC SÃO VICENTE - CNPJ:11455714/0001-00

Orçamento Programa - Exercício de 2022



Page 49

QUADRO AUXILIAR DE DETALHAMENTO DA DESPESA

PODER	02	PODER EXECUTIVO
ORGÃO	21	SECRETARIA DE INFRA ESTRUTURA E SERVIÇOS PÚBLICOS
UNIDADE	20	DEPARTAMENTO DE OBRAS E INFRA ESTRUTURA

Aplicacao Programada	Proj/Ativ	Finalidade	Categoria	Detalhada	TotalGrupo	Total Categ.	Total Fm
F.R. - C.A.							
CONSTRUCAO AMPLIACAO E RECUPERACAO DE	04.122.0007.1003.0000						510.000,00
PUBLICOS							
DESPESAS CORRENTES							
3	OUTRAS DESPESAS CORRENTES				10.000,00	10.000,00	
	MATERIAL DE CONSUMO		3.3.90.30.00	4.000,00			
	OUTROS SERVIÇOS DE TERCEIROS - PESSOA FÍSICA		3.3.90.36.00	3.000,00			
	OUTROS SERVIÇOS DE TERCEIROS - PESSOA JURÍDICA		3.3.90.39.00	3.000,00			
4	DESPESAS DE CAPIT					500.000,00	
	4	INVESTIMENTOS			500.000,00		
	OBRAS E INSTALAÇÕES		4.4.90.51.00	500.000,00			
DESENVOLVIDA DAS ATIVIDADES DESENVOLVIDAS	04.122.0007.2024.0000						418.000,00
DEPARTAMENTO DE VIAÇÃO OBRAS							
3	DESPESAS CORRENTES					413.000,00	
	1	PESSOAL E ENCARGOS SOCIAIS			140.000,00		
		CONTRATAÇÃO POR TEMPO DETERMINADO	3.1.90.04.00	124.000,00			
		VENCIMENTOS E VANTAGENS FIXAS - PESSOAL CIVIL	3.1.90.11.00	15.000,00			
		OBRIGAÇÕES PATRONAIS	3.1.90.13.00	1.000,00			
3	OUTRAS DESPESAS CORRENTES				273.000,00		
		DIÁRIAS - CIVIL	3.3.90.14.00	2.000,00			
		MATERIAL DE CONSUMO	3.3.90.30.00	150.000,00			
		OUTROS SERVIÇOS DE TERCEIROS - PESSOA FÍSICA	3.3.90.36.00	20.000,00			
		OUTROS SERVIÇOS DE TERCEIROS - PESSOA JURÍDICA	3.3.90.39.00	100.000,00			
		INDENIZAÇÕES E RESTITUIÇÕES	3.3.90.93.00	1.000,00			
4	DESPESAS DE CAPIT					5.000,00	
	4	INVESTIMENTOS			5.000,00		
		EQUIPAMENTOS E MATERIAL PERMANENTE	4.4.90.52.00	5.000,00			
CONSTRUCAO DO PORTAL DA ENTRADA DA CIDADE	15.451.0045.1017.0000						100.000,00
4	DESPESAS DE CAPIT					100.000,00	
	4	INVESTIMENTOS			100.000,00		
		OBRAS E INSTALAÇÕES	4.4.90.51.00	100.000,00			
PAVIMENTAÇÃO EM PARALELEPÍEDOS E MEIO-FIO	15.451.0045.1018.0000						520.000,00
GRANÍTICOS							
4	DESPESAS DE CAPIT					520.000,00	
	4	INVESTIMENTOS			520.000,00		
		OBRAS E INSTALAÇÕES	4.4.90.51.00	20.000,00			
		OBRAS E INSTALAÇÕES	4.4.90.51.00	500.000,00			
RECUPERACAO DE CALCAMENTO NA CIDADE VILAS E	15.451.0045.1019.0000						100.000,00
POVOADOS							
4	DESPESAS DE CAPIT					100.000,00	
	4	INVESTIMENTOS			100.000,00		
		OBRAS E INSTALAÇÕES	4.4.90.51.00	100.000,00			
CONSTRUCAO DE MEIO FIO EM DIVERSAS RUAS DA	15.451.0045.1020.0000						50.000,00
CIDADE VILAS E POVOADOS							
4	DESPESAS DE CAPIT					50.000,00	



PORTAL DE TRANSPARENCIA MUNICIPAL
<https://cloud.gov.br/colucoes/infobr/transparencia/municipal/download/23-2022/195160014.pdf>
 assinado por: idUser 83

Documento Assinado Digitalmente por: RIVALDO ALVES DE SOUZA JUNIOR
 Assinatura em: https://eccc.tce.pe.gov.br/tp/vl/validarDoc.seam Código do documento: 05ceab6da-1954-47ae-a0a2-77f1b0a89ab



PREFEITURA MUNICIPAL DE SALOÁ

PC SÃO VICENTE - CNPJ:1145714/0001-00

Orçamento Programa - Exercício de 2022



Documento Assinado Digitalmente por: RIVALDO ALVES DE SOUZA JUNIOR
Assinado em: https://epec.ce.gov.br/validador/validador.jsp?codigo_documento=906966da-1954-47e5-a0a2-7f11b0a89ab6
Page

QUADRO AUXILIAR DE DETALHAMENTO DA DESPESA

PODER	02	PODER EXECUTIVO
ORGÃO	21	SECRETARIA DE INFRA ESTRUTURA E SERVIÇOS PÚBLICOS
UNIDADE	20	DEPARTAMENTO DE OBRAS E INFRA ESTRUTURA

Aplicacao Programada	Proj/Ativ	Finalidade	Categoria	Detalhada	TotalGrupo	Total Categ.	Total Fm
F.R. - C.A.							
CONSTRUCAO DE MEIO FIO EM DIVERSAS RUAS DA VILAS E POVOADOS	15.451.0045.1020.0000						50.000,00
4 DESPESAS DE CAPIT						50.000,00	
4 INVESTIMENTOS					50.000,00		
OBRAS E INSTALAÇÕES			4.4.90.51.00	50.000,00			
CONSTRUCAO DE PAVIMENTACAO ASFALTICA NA SEDE DO MUNICIPIO	15.451.0045.1021.0000						1.000.000,00
4 DESPESAS DE CAPIT						1.000.000,00	
4 INVESTIMENTOS					1.000.000,00		
OBRAS E INSTALAÇÕES			4.4.90.51.00	1.000.000,00			
CONSTRUCAO DO CEMITÉRIO	15.451.0045.1022.1049						125.000,00
4 DESPESAS DE CAPIT						125.000,00	
4 INVESTIMENTOS					125.000,00		
OBRAS E INSTALAÇÕES			4.4.90.51.00	125.000,00			
CONSTRUCAO E REFORMA DE PRAÇAS NAS VILAS, POVOADOS E SEDE DO MUNICIPIO	15.452.0048.1023.0000						200.000,00
4 DESPESAS DE CAPIT						200.000,00	
4 INVESTIMENTOS					200.000,00		
OBRAS E INSTALAÇÕES			4.4.90.51.00	100.000,00			
OBRAS E INSTALAÇÕES			4.4.90.51.00	100.000,00			
CONSTRUCAO DE ESGOTAMENTO SANITARIOS NO MUNICIPIO	17.512.0057.1025.0000						250.000,00
4 DESPESAS DE CAPIT						250.000,00	
4 INVESTIMENTOS					250.000,00		
OBRAS E INSTALAÇÕES			4.4.90.51.00	50.000,00			
OBRAS E INSTALAÇÕES			4.4.90.51.00	200.000,00			
RECUPERACAO DE ESGOTOS NAS VILAS POVOADOS E SEDE DO MUNICIPIO	17.512.0057.1026.0000						50.000,00
4 DESPESAS DE CAPIT						50.000,00	
4 INVESTIMENTOS					50.000,00		
OBRAS E INSTALAÇÕES			4.4.90.51.00	50.000,00			
CONSTRUCAO DE GALERIAS PARA DRENAGEM DE ÁGUAS PLUVIAIS NA CIDADE	17.512.0057.1027.0000						20.000,00
4 DESPESAS DE CAPIT						20.000,00	
4 INVESTIMENTOS					20.000,00		
OBRAS E INSTALAÇÕES			4.4.90.51.00	20.000,00			

TOTAL 3.343.000,00



PORTAL DA TRANSPARENCIA MUNICIPAL
https://cloud.it-solucoes.inf.br/transparentiaMunicipal/download/23-2022-105160014.pdf
assinado por: idUser 83

906966da-1954-47e5-a0a2-7f11b0a89ab6



PREFEITURA MUNICIPAL DE SALOÁ

PC SÃO VICENTE - CNPJ:11455714/0001-00

Orçamento Programa - Exercício de 2022



Page 88

QUADRO AUXILIAR DE DETALHAMENTO DA DESPESA

PODER	02	PODER EXECUTIVO
ORGÃO	21	SECRETARIA DE INFRA ESTRUTURA E SERVIÇOS PÚBLICOS
UNIDADE	30	DEPARTAMENTO DE TRANSPORTES E TRÂNSITO

Aplicacao Programada	Proj/Ativ	Finalidade	Categoria	Detalhada	TotalGrupo	Total Categ.	Total F
F.R. - C.A.							
MANUTENCAO DAS ATIVIDADES DO DEPARTAMENTO DE TRANSPORTE E TRANSITO	04.122.0007.2025.0000						13.000,00
DESPESAS CORRENTES						11.000,00	
3 OUTRAS DESPESAS CORRENTES					11.000,00		
MATERIAL DE CONSUMO			3.3.90.30.00	3.000,00			
OUTROS SERVIÇOS DE TERCEIROS - PESSOA FÍSICA			3.3.90.36.00	3.000,00			
OUTROS SERVIÇOS DE TERCEIROS - PESSOA JURÍDICA			3.3.90.39.00	5.000,00			
DESPESAS DE CAPIT INVESTIMENTOS						2.000,00	
4 EQUIPAMENTOS E MATERIAL PERMANENTE			4.4.90.52.00	2.000,00	2.000,00		
OPERACAO DE ESTRADAS VICINAIS	26.782.0072.1032.0000						325.000,00
4 DESPESAS DE CAPIT INVESTIMENTOS						325.000,00	
4 OBRAS E INSTALAÇÕES			4.4.90.51.00	40.000,00			
OBRAS E INSTALAÇÕES			4.4.90.51.00	285.000,00			
							338.000,00



PORTAL DA TRANSPARENCIA MUNICIPAL
<https://cloudm.solucoes.inf.br/transparencia/municipal/download/23-20220105160014.pdf>
 assinado por: idUser 83

Documento Assinado Digitalmente por: RIVALDO ALVES DE SOUZA JUNIOR
 Assinado em: https://eccc.tce.pe.gov.br/ptp/validarDoc.seam Código do documento: 09ceab6da-1954-47ae-a0a2-7f11b0a89ab



PREFEITURA MUNICIPAL DE SALOÁ

PC SÃO VICENTE - CNPJ:11455714/0001-00

Orçamento Programa - Exercício de 2022



Page 4

QUADRO AUXILIAR DE DETALHAMENTO DA DESPESA

PODER	02	PODER EXECUTIVO
ORGÃO	22	SECRETARIA DE AGRICULTURA, PECUÁRIA
UNIDADE	10	DEPARTAMENTO DE AGRICULTURA E PECUÁRIA

Aplicacao Programada	Proj/Ativ	Finalidade	Categoria	Detalhada	TotalGrupo	Total Categ.	Total F
F.R. - C.A.							
MANUTENÇÃO DAS ATIVIDADES DE COORDENAÇÃO E	04.122.0007.2026.0000						1.273.000,00
DE DOS SERVIÇOS DA SECRETARIA DE							
AGRICULTURA							
1 DESPESAS CORRENT						1.263.000,00	
1 PESSOAL E ENCARGOS SOCIAIS					403.000,00		
CONTRATAÇÃO POR TEMPO DETERMINADO			3.1.90.04.00	225.000,00			
VENCIMENTOS E VANTAGENS FIXAS - PESSOAL CIVIL			3.1.90.11.00	177.000,00			
OBRIGAÇÕES PATRONAIS			3.1.90.13.00	1.000,00			
3 OUTRAS DESPESAS CORRENTES					860.000,00		
DIÁRIAS - CIVIL			3.3.90.14.00	2.000,00			
MATERIAL DE CONSUMO			3.3.90.30.00	276.000,00			
OUTROS SERVIÇOS DE TERCEIROS - PESSOA FÍSICA			3.3.90.36.00	247.000,00			
OUTROS SERVIÇOS DE TERCEIROS - PESSOA JURÍDICA			3.3.90.39.00	335.000,00			
4 DESPESAS DE CAPIT						10.000,00	
4 INVESTIMENTOS					10.000,00		
EQUIPAMENTOS E MATERIAL PERMANENTE			4.4.90.52.00	10.000,00			
DISTRIBUICAO GRATUITA DE SEMENTES E MUDAS	20.608.0063.2115.0000						5.000,00
PARA O PLANTIO							
3 DESPESAS CORRENT						5.000,00	
3 OUTRAS DESPESAS CORRENTES					5.000,00		
Material, Bem ou Serviço para Distribuição Gratuita			3.3.90.32.00	5.000,00			
PREPARACAO DE TERRA PARA PEQUENOS	20.608.0063.2116.0000						152.000,00
AGRICULTORES							
3 DESPESAS CORRENT						152.000,00	
3 OUTRAS DESPESAS CORRENTES					152.000,00		
OUTROS SERVIÇOS DE TERCEIROS - PESSOA FÍSICA			3.3.90.36.00	2.000,00			
OUTROS SERVIÇOS DE TERCEIROS - PESSOA JURÍDICA			3.3.90.39.00	150.000,00			
TOTAL							1.430.000,00



PORTAL DA TRANSPARENCIA DA PREFEITURA MUNICIPAL DE SALOÁ
<https://cloud.it-solucoes.intelbras.com.br/transparencia/municipio/saloa/download/23-2022/105160014.pdf>
 assinado por: idUser 83

Documento Assinado Digitalmente por: RIVALDO ALVES DE SOUZA JUNIOR
 Assinado em: https://eccc.tce.pe.gov.br/portal/validar/oc.seam?codigo_documento=9ecab6da-1954-7ae-a0a2-1711b0889ab



PREFEITURA MUNICIPAL DE SALOÁ

PC SÃO VICENTE - CNPJ:11455714/0001-00

Orçamento Programa - Exercício de 2022

QUADRO AUXILIAR DE DETALHAMENTO DA DESPESA



Documento Assinado Digitalmente por: RIVALDO ALVES DE SOUZA JUNIOR
Assinado em: https://eccc.tce.pe.gov.br/portal/validar/oc/seam/Código do documento: 9ccaf6da-1954-47ae-a0a2-17f1b0a89ab

Page 8

PODER	02	PODER EXECUTIVO
ORGÃO	22	SECRETARIA DE AGRICULTURA, PECUÁRIA
UNIDADE	20	DEPARTAMENTO DE RECURSOS HÍDRICOS

Aplicacao Programada	Proj/Ativ	Finalidade	Categoria	Detalhada	Total Grupo	Total Categ.	Total Fun
F.R. - C.A.							
IMPLANTACAO DE SISTEMAS DE ABASTECIMENTO DE	20.607.0059.1028.0000						110.000,00
	4	DESPESAS DE CAPIT INVESTIMENTOS			110.000,00	110.000,00	
		OBRAS E INSTALAÇÕES	4.4.90.51.00	10.000,00			
		OBRAS E INSTALAÇÕES	4.4.90.51.00	100.000,00			
URACAO DE POCOS	20.607.0059.1029.0000						20.000,00
	4	DESPESAS DE CAPIT INVESTIMENTOS			20.000,00	20.000,00	
		OBRAS E INSTALAÇÕES	4.4.90.51.00	20.000,00			
TOTAL							130.000,00



PORTAL DA TRANSPARENCIA MUNICIPAL
https://cloud.it-solicoes.inf.br/transparencia/Municipal/download/23-20220105160014.pdf
assinado por: idUser 83



PREFEITURA MUNICIPAL DE SALOÁ

PC SÃO VICENTE - CNPJ:11455714/0001-00

Orçamento Programa - Exercício de 2022



Page 5

QUADRO AUXILIAR DE DETALHAMENTO DA DESPESA

PODER	02	PODER EXECUTIVO
ORGÃO	22	SECRETARIA DE AGRICULTURA, PECUÁRIA
UNIDADE	30	DEPARTAMENTO DE ABASTECIMENTO

Aplicacao Programada	Proj/Ativ	Finalidade	Categoria	Detalhada	TotalGrupo	Total Categ.	Total Fun
F.R. - C.A.							
MANUTENCAO DO MATADOURO PUBLICO	20.122.0080.2114.0000						15.000,00
DESPESAS CORRENTES						13.000,00	
1 PESSOAL E ENCARGOS SOCIAIS					5.000,00		
CONTRATAÇÃO POR TEMPO DETERMINADO			3.1.90.04.00	5.000,00			
3 OUTRAS DESPESAS CORRENTES					8.000,00		
MATERIAL DE CONSUMO			3.3.90.30.00	2.000,00			
OUTROS SERVIÇOS DE TERCEIROS - PESSOA FÍSICA			3.3.90.36.00	2.000,00			
OUTROS SERVIÇOS DE TERCEIROS - PESSOA JURÍDICA			3.3.90.39.00	3.000,00			
Contribuições			3.3.90.41.00	1.000,00			
4 DESPESAS DE CAPIT						2.000,00	
4 INVESTIMENTOS					2.000,00		
EQUIPAMENTOS E MATERIAL PERMANENTE			4.4.90.52.00	2.000,00			
FORMA E RECUPERACAO DO MATADOURO PUBLICO	22.605.0067.1030.0000						50.000,00
4 DESPESAS DE CAPIT						50.000,00	
4 INVESTIMENTOS					50.000,00		
OBRAS E INSTALAÇÕES			4.4.90.51.00	50.000,00			
CONSTRUÇÃO DO MATADOURO PÚBLICO	22.605.0067.1031.1048						200.000,00
4 DESPESAS DE CAPIT						200.000,00	
4 INVESTIMENTOS					200.000,00		
OBRAS E INSTALAÇÕES			4.4.90.51.00	200.000,00			
TOTAL							265.000,00



PORTAL DA TRANSPARENCIA MUNICIPAL
<https://cloud.it-solucoes.int.br/transparencia/municipal/>
 assinado por: idUser 83

Documento Assinado Digitalmente por: RIVALDO ALVES DE SOUZA JUNIOR
 Acesso em: https://eccc.tce.pe.gov.br/ptp/validarDoc.seam Código do documento: 9ccad0da-1954-47ae-a02-1711b0a89ab



PREFEITURA MUNICIPAL DE SALOÁ

PC SÃO VICENTE - CNPJ:11455714/0001-00

Orçamento Programa - Exercício de 2022

QUADRO AUXILIAR DE DETALHAMENTO DA DESPESA



Page 83

Documento Assinado Digitalmente por: RIVALDO ALVES DE SOUZA JUNIOR
Assinado em: https://etce.tce.pe.gov.br/ptp/validar/oc/seam/Código do documento: 9ecab6da-1954-47ae-a1da-217f1b0a89ab

PODER	02	PODER EXECUTIVO
ORGÃO	23	SECRETARIA DE DESENV. ECONÔMICO, TURISMO E MEIO AMBIENTE
UNIDADE	10	DEPARTAMENTO DE DESENVOLVIMENTO ECONÔMICO

Aplicacao Programada	Proj/Ativ	Finalidade	Categoria	Detalhada	Total Grupo	Total Categ.	Total Fun
F.R. - C.A.							

MANUTENÇÃO DA SECRETARIA DE DESENVOLVIMENTO ECONÔMICO TURISMO E MEIO	18.541.0060.2111.0000						78.000,00
1 DESPESAS CORRENTES						76.000,00	
1 PESSOAL E ENCARGOS SOCIAIS					68.000,00		
CONTRATAÇÃO POR TEMPO DETERMINADO			3.1.90.04.00	15.000,00			
VENCIMENTOS E VANTAGENS FIXAS - PESSOAL CIVIL			3.1.90.11.00	53.000,00			
3 OUTRAS DESPESAS CORRENTES					8.000,00		
DIÁRIAS - CIVIL			3.3.90.14.00	2.000,00			
MATERIAL DE CONSUMO			3.3.90.30.00	2.000,00			
OUTROS SERVIÇOS DE TERCEIROS - PESSOA FÍSICA			3.3.90.36.00	2.000,00			
OUTROS SERVIÇOS DE TERCEIROS - PESSOA JURÍDICA			3.3.90.39.00	2.000,00			
4 DESPESAS DE CAPIT						2.000,00	
4 INVESTIMENTOS					2.000,00		
EQUIPAMENTOS E MATERIAL PERMANENTE			4.4.90.52.00	2.000,00			
							78.000,00



PORTAL DA TRANSPARENCIA MUNICIPAL
https://cloud.it-solucoes.int.br/transparencia/municipal/download/23-20220105160014.pdf
assinado por: idUser 83



PREFEITURA MUNICIPAL DE SALOÁ

PC SÃO VICENTE - CNPJ:11455714/0001-00

Orçamento Programa - Exercício de 2022



Page 89

QUADRO AUXILIAR DE DETALHAMENTO DA DESPESA

PODER	02	PODER EXECUTIVO
ORGÃO	23	SECRETARIA DE DESENV. ECONÔMICO, TURISMO E MEIO AMBIENTE
UNIDADE	30	DEPARTAMENTO DE GESTÃO AMBIENTAL

Aplicacao Programada	Proj/Ativ	Finalidade	Categoria	Detalhada	TotalGrupo	Total Categ.	Total Fun
F.R. - C.A.							
MANUTENCAO DO ATERRO SANITARIO EM	18.541.0060.2112.0000						19.000,00
DESPESAS CORRENTES						18.000,00	
1 PESSOAL E ENCARGOS SOCIAIS					10.000,00		
CONTRATAÇÃO POR TEMPO DETERMINADO			3.1.90.04.00	5.000,00			
VENCIMENTOS E VANTAGENS FIXAS - PESSOAL CIVIL			3.1.90.11.00	5.000,00			
3 OUTRAS DESPESAS CORRENTES					8.000,00		
MATERIAL DE CONSUMO			3.3.90.30.00	2.000,00			
OUTROS SERVIÇOS DE TERCEIROS - PESSOA FÍSICA			3.3.90.36.00	2.000,00			
OUTROS SERVIÇOS DE TERCEIROS - PESSOA JURÍDICA			3.3.90.39.00	2.000,00			
Contribuições			3.3.90.41.00	2.000,00			
4 DESPESAS DE CAPIT						1.000,00	
4 INVESTIMENTOS					1.000,00		
EQUIPAMENTOS E MATERIAL PERMANENTE			4.4.90.52.00	1.000,00			
MANUTENCAO COORDENACAO CONTROLE DO	18.541.0060.2113.0000						6.000,00
DEPARTAMENTO DE GESTAO AMBIENTAL							
3 DESPESAS CORRENTES						6.000,00	
3 OUTRAS DESPESAS CORRENTES					6.000,00		
MATERIAL DE CONSUMO			3.3.90.30.00	2.000,00			
OUTROS SERVIÇOS DE TERCEIROS - PESSOA FÍSICA			3.3.90.36.00	2.000,00			
OUTROS SERVIÇOS DE TERCEIROS - PESSOA JURÍDICA			3.3.90.39.00	2.000,00			
TOTAL							25.000,00



PORTAL DA TRANSPARENCIA MUNICIPAL
<https://cloud.it-solucoes.com.br/transparencia/Municipal/download/23-20220105160014.pdf>
 assinado por: idUser 83

Documento Assinado Digitalmente por: RIVALDO ALVES DE SOUZA JUNIOR
 Assinado em: https://eccc.tce.pe.gov.br/ptp/validarDoc.seam Código do documento: 9ecab6da-2054-47ae-a0a2-1711b0a899ab



PREFEITURA MUNICIPAL DE SALOÁ

PC SÃO VICENTE - CNPJ:11455714/0001-00

Orçamento Programa - Exercício de 2022



Page 5

QUADRO AUXILIAR DE DETALHAMENTO DA DESPESA

PODER	02	PODER EXECUTIVO
ORGÃO	24	SECRETARIA DE ESPORTES E LAZER
UNIDADE	10	DEPARTAMENTO DE DESENVOLVIMENTO DO ESPORTE E LAZER

Aplicacao Programada	Proj/Ativ	Finalidade	Categoria	Detalhada	TotalGrupo	Total Categ.	Total F
F.R. - C.A.							
MANUTENCAO COORDENACAO CONTROLE DA	27.122.0007.2118.0000						80.000,00
SECRETARIA DE ESPORTES E LAZER							
DESPESAS CORRENTES						70.000,00	
1 PESSOAL E ENCARGOS SOCIAIS					63.000,00		
CONTRATAÇÃO POR TEMPO DETERMINADO			3.1.90.04.00	10.000,00			
VENCIMENTOS E VANTAGENS FIXAS - PESSOAL CIVIL			3.1.90.11.00	53.000,00			
3 OUTRAS DESPESAS CORRENTES					7.000,00		
MATERIAL DE CONSUMO			3.3.90.30.00	3.000,00			
OUTROS SERVIÇOS DE TERCEIROS - PESSOA FÍSICA			3.3.90.36.00	2.000,00			
OUTROS SERVIÇOS DE TERCEIROS - PESSOA JURÍDICA			3.3.90.39.00	2.000,00			
4 DESPESAS DE CAPIT						10.000,00	
4 INVESTIMENTOS					10.000,00		
EQUIPAMENTOS E MATERIAL PERMANENTE			4.4.90.52.00	10.000,00			
CONSTRUCAO DE QUADRAS	27.812.0074.1033.0000						100.000,00
4 DESPESAS DE CAPIT						100.000,00	
4 INVESTIMENTOS					100.000,00		
OBRAS E INSTALAÇÕES			4.4.90.51.00	100.000,00			
FORMA DE CAMPOS DE FUTEBOL NO MUNICIPIO	27.812.0074.1034.0000						100.000,00
4 DESPESAS DE CAPIT						100.000,00	
4 INVESTIMENTOS					100.000,00		
OBRAS E INSTALAÇÕES			4.4.90.51.00	100.000,00			
MANUTENÇÃO DAS ATIVIDADES DE APOIO PARA O	27.812.0074.2119.0000						10.000,00
DESENVOLVIMENTO DO ESPORTE AMADOR							
3 DESPESAS CORRENTES						10.000,00	
3 OUTRAS DESPESAS CORRENTES					10.000,00		
MATERIAL DE CONSUMO			3.3.90.30.00	2.000,00			
PREMIAÇÕES CULTURAIS, ARTÍSTICAS, CIENTÍFICAS, DESPORT			3.3.90.31.00	2.000,00			
Material, Bem ou Serviço para Distribuição Gratuita			3.3.90.32.00	1.000,00			
OUTROS SERVIÇOS DE TERCEIROS - PESSOA FÍSICA			3.3.90.36.00	2.000,00			
OUTROS SERVIÇOS DE TERCEIROS - PESSOA JURÍDICA			3.3.90.39.00	2.000,00			
Contribuições			3.3.90.41.00	1.000,00			
TOTAL							290.000,00



assinado por: idUser 83
 PORTAL DA TRANSPARENCIA MUNICIPAL
<https://cloud.it-solucoes.int.br/transparencia/municipio/download/23-20220105160011.pdf>

Documento Assinado Digitalmente por: RIVALDO ALVES DE SOUZA JUNIOR
 Assinado em: https://eccc.tce.pe.gov.br/tp/vlidade/oc/seam/Código do documento: 9ecab69a-1954-47ae-a02-1711b0a8923



PREFEITURA MUNICIPAL DE SALOÁ

PC SÃO VICENTE - CNPJ:11455714/0001-00

Orçamento Programa - Exercício de 2022

QUADRO AUXILIAR DE DETALHAMENTO DA DESPESA



Page 99

Documento Assinado Digitalmente por: RIVALDO ALVES DE SOUZA JUNIOR
Assinado em: https://epec.tec.pe.gov.br/ftp/validacao/seam/Código do documento: 9ecab6da-1954-47ae-80a2-1711b0a89ab

PODER	02	PODER EXECUTIVO
ORGÃO	90	INSTITUTO DE PREVIDÊNCIA DO MUNICÍPIO DE SALOÁ
UNIDADE	01	INSTITUTO DE PREVIDÊNCIA DO MUNICÍPIO DE SALOÁ

Aplicacao Programada	Proj/Ativ	Finalidade	Categoria	Detalhada	Total Grupo	Total Categ.	Total Fun
F.R. - C.A.							
MANUTENÇÃO DAS ATIVIDADES ADMINISTRATIVAS DO					09.122.0007.2060.0000		234.000,00
PREVIDENCIÁRIO							
DESPESAS CORRENTES						224.000,00	
1 PESSOAL E ENCARGOS SOCIAIS						32.000,00	
VENCIMENTOS E VANTAGENS FIXAS - PESSOAL CIVIL					3.1.90.11.00	25.000,00	
OBRIGAÇÕES PATRONAIS					3.1.90.13.00	5.000,00	
OBRIGAÇÕES PATRONAIS - INTRA-ORÇAMENTÁRIO					3.1.91.13.00	2.000,00	
3 OUTRAS DESPESAS CORRENTES						192.000,00	
Outros Benefícios Assistenciais do servidor e do militar					3.3.90.08.00	2.000,00	
DIÁRIAS - CIVIL					3.3.90.14.00	2.000,00	
MATERIAL DE CONSUMO					3.3.90.30.00	2.000,00	
SERVIÇOS DE CONSULTORIA					3.3.90.35.00	60.000,00	
OUTROS SERVIÇOS DE TERCEIROS - PESSOA FÍSICA					3.3.90.36.00	50.000,00	
OUTROS SERVIÇOS DE TERCEIROS - PESSOA JURÍDICA					3.3.90.39.00	70.000,00	
DESPESAS DE EXERCÍCIOS ANTERIORES					3.3.90.92.00	6.000,00	
4 DESPESAS DE CAPIT						10.000,00	
4 INVESTIMENTOS						10.000,00	
EQUIPAMENTOS E MATERIAL PERMANENTE					4.4.90.52.00	10.000,00	
PAGAMENTO DE BENEFÍCIOS A APOSENTADOS E					09.122.0007.2061.0000		6.380.000,00
PENSIONISTAS							
3 DESPESAS CORRENTES						6.380.000,00	
1 PESSOAL E ENCARGOS SOCIAIS						6.380.000,00	
Aposentadorias, Reserva Remunerada e Reformas					3.1.90.01.00	6.000.000,00	
Pensões do RPPS e do Militar					3.1.90.03.00	350.000,00	
SENTENÇAS JUDICIAIS					3.1.90.91.00	10.000,00	
DESPESAS DE EXERCÍCIOS ANTERIORES					3.1.90.92.00	20.000,00	
TOTAL						6.614.000,00	



PORTAL DA TRANSPARENCIA MUNICIPAL
https://cloud.it-solucoes.inf.br/transparenciaMunicipal/download/2320220105160014.pdf
assinado por: idUser 83

**PREFEITURA MUNICIPAL DE SALOÁ**

PC SÃO VICENTE - CNPJ:11455714/0001-00

Orçamento Programa - Exercício de 2022

RECEITA CORRENTE LIQUIDA - LC 101, ART. 2, Inciso IV

Quadro 20
Página 20Documento Assinado Digitalmente por: RIVALDO ALVES DE SOUZA JUNIOR
CPF: 041.111.111-11
Data de Assinatura: 2022/05/14 10:14:14
Código do Documento: 9ceab6da-1954-47ae-a0a2-1711b0aa89ab

Código	Especificação	Previsão
1000.00.0.0.0	RECEITAS CORRENTES	
1100.00.0.0.0	IMPOSTOS, TAXAS E CONTRIBUIÇÕES DE MELHORIA	1.643.300,00
1200.00.0.0.0	CONTRIBUIÇÕES	1.676.000,00
1300.00.0.0.0	RECEITA PATRIMONIAL	291.800,00
1600.00.0.0.0	RECEITA DE SERVIÇOS	12.000,00
1700.00.0.0.0	TRANSFERÊNCIAS CORRENTES	52.886.200,00
1900.00.0.0.0	OUTRAS RECEITAS CORRENTES	201.000,00
9500.00.0.0.0	(R) DEDUÇÕES DO FUNDEB	-5.264.800,00
1215.01.0.0.0	CONTRIBUIÇÃO DO SERVIDOR CIVIL	-1.166.000,00
1321.04.0.0.0	GANHOS COM APLICAÇÕES FINANCEIRAS DO RPPS	-2.000,00
1999.03.0.0.0	COMPENSAÇÕES FINANCEIRAS ENTRE O REGIME GERAL E OS	-115.000,00
	TOTAL	50.162.500,00

Percentual de Gastos com Pessoal**Legislativo**

<i>Despesa com Pessoal</i>	1.347.000,00
Despesa Líquida:	1.347.000,00
Percentual Aplicado:	2,69 %

Executivo

<i>Despesa com Pessoal</i>	33.466.200,00
----------------------------	---------------

Deduções

Categoria	Tipo	Valor	Descrição da Dedução
3.1.90.01.00	NV	6.000.000,00	Aposentadorias, Reserva Remunerada e Reformas
3.1.90.03.00	NV	350.000,00	Pensões do RPPS e do Militar
3.1.90.91.00	NV	10.000,00	SENTENÇAS JUDICIAIS
3.1.90.92.00	NV	22.000,00	DESPESAS DE EXERCÍCIOS ANTERIORES
Total Deduções		6.382.000,00	
Despesa Líquida:		27.084.200,00	
Percentual Aplicado:		53,99 %	

PORTAL DA TRANSPARENCIA MUNICIPAL
https://cloud.it-solucoes.inf.br/transparencia/Municipal/download/23-20220105160014.pdf
assinado por: idUser 83



PREFEITURA MUNICIPAL DE SALOÁ

PC SÃO VICENTE - CNPJ:11455714/0001-00

Orçamento Programa - Exercício de 2022

RECEITA/DESPESA POR FONTE DE RECURSO



Quadro

Page 1

LeiData

Documento Assinado Digitalmente por: RIVALDO ALVES DE SOUZA JUNIOR

Seu e-mail: rivas@saloa.ma.gov.br

Seu endereço: Rua Manoel de Barros, 100 - Centro - Saloá - MA

Seu telefone: (11) 3333-3333

Seu site: www.saloa.ma.gov.br

Fonte			PREVISÃO	
	FRI. FRG. FRC.	STN.	RECEITA	DESPESA
0		Recursos nao Destinados a Contrapartida	58.900.000,00	58.900.000,00
01		TESOURO	34.176.200,00	34.176.200,00
00		RECURSOS ORDINÁRIOS	27.539.700,00	17.868.600,00
	1.50C	Recursos não vinculados de Impostos (Exerc.Corrente)	27.539.700,00	17.868.600,00
04		Impostos e Transferências - Saúde	22.000,00	6.603.700,00
	1.50C	Recursos não vinculados de Impostos (Exerc.Corrente)	22.000,00	6.603.700,00
12		Impostos e Transferências - Manutenção e Desenvolvimento do Ensino	0,00	3.089.400,00
	1.50C	Recursos não vinculados de Impostos (Exerc.Corrente)	0,00	3.089.400,00
13		Recursos de Contribuições para o RPPS	6.614.000,00	6.614.000,00
	1.80C	Recursos vinculados ao RPPS - Fundo em Capitalização (Plano Previdenciário) (Exerc.Ordinário)	6.614.000,00	6.380.000,00
	1.80Z	Recursos vinculados ao RPPS - Taxa de Administração (Exerc.Corrente)	0,00	234.000,00
66		Alienação de Bens	500,00	500,00
	1.75E	Recursos de Alienação de Bens/Ativos - Administração Direta (Exerc.Corrente)	500,00	500,00
02		TRANSFERÊNCIAS E CONVÊNIOS ESTADUAIS-VINCULADOS	398.700,00	398.700,00
06		Recursos Caminho da Escola- Estado	30.200,00	30.200,00
	1.57E	Transferências de Recursos dos Estados para programas de educação (Exerc.Co)	30.200,00	30.200,00
10		Recursos Transferidos pelo SUS - Estado	50.000,00	50.000,00
	1.621	Transferências Fundo a Fundo de Recursos do SUS provenientes do Governo Esta	50.000,00	50.000,00
17		Transferência de Convênios - Saúde	16.000,00	16.000,00
	1.63Z	Transferências do Estado referentes a Convênios e outros Repasses vinculados à	16.000,00	16.000,00
21		Transferência de Convênio Assistência Social	50.000,00	50.000,00
	1.66E	Transferências de Convênios e outros Repasses vinculados à Assistência Social (50.000,00	50.000,00
28		Outras Transferências dos Estados	102.000,00	102.000,00
	1.661	Transferência de Recursos dos Fundos Estaduais de Assistência Social (Exerc.Co	102.000,00	102.000,00
81		RECURSOS DE CONVÊNIOS	150.500,00	150.500,00
	1.701	Outras Transferências de Convênios ou Repasses dos Estados (Exerc.Corrente)	150.500,00	150.500,00
05		TRANSFERÊNCIAS E CONVÊNIOS FEDERAIS-VINCULADOS	24.325.100,00	24.325.100,00
05		Recursos do FUNDEB	15.454.000,00	15.454.000,00
	1.54C	Transferências do FUNDEB - Impostos e Transferências de Impostos (Exerc.Correr	12.799.000,00	12.799.000,00
	1.541	Transferências do FUNDEB - Complementação da União - VAAF (Exerc.Corrente)	1.600.000,00	1.600.000,00
	1.54Z	Transferências do FUNDEB - Complementação da União - VAAT (Exerc.Corrente)	1.005.000,00	1.005.000,00
	1.54Z	Transferências do FUNDEB - Complementação da União - VAAR (Exerc.Corrente)	50.000,00	50.000,00
07		Transferências do FNDE	1.111.200,00	1.111.200,00
	1.55C	Transferência do Salário-Educação (Exerc.Corrente)	484.000,00	484.000,00
	1.551	Transferências de Recursos do FNDE Referentes ao Programa Dinheiro Direto na E	5.000,00	5.000,00
	1.55Z	Transferências de Recursos do FNDE Referentes ao Programa Nacional de Aliment	350.200,00	350.200,00
	1.55Z	Transferências de Recursos do FNDE Referentes ao Programa Nacional de Apoio a	100.000,00	100.000,00
	1.56E	Outras Transferências de Recursos do FNDE (Exerc.Corrente)	172.000,00	172.000,00
08		Convênios Educação	103.000,00	103.000,00
	1.57C	Transferências do Governo Federal referentes a Convênios e outros Repasses vin	103.000,00	103.000,00
09		Recursos Transferidos pelo SUS - União	5.489.900,00	5.489.900,00
	1.60C	Transf.Fundo a Fundo Recursos do SUS provenientes do Governo Federal-Bloco d	5.189.400,00	5.189.400,00
	1.601	Transf.Fundo a Fundo Recursos do SUS provenientes do Governo Federal-Bloco d	236.500,00	236.500,00
	1.60Z	Transf.Fundo a Fundo Recursos SUS provenientes Governo Federal-Bloco Manut.Aç	64.000,00	64.000,00
16		Recursos Transferidos do FNAS	413.000,00	413.000,00
	1.66C	Transferência de Recursos do Fundo Nacional de Assistência Social - FNAS (Exer	413.000,00	413.000,00
17		Transferência de Convênios - Saúde	150.000,00	150.000,00



PORTAL DA TRANSPARENCIA MUNICIPAL
https://cloud.it-solucoes.inf.br/transparencia/Municipal/download/23-20220105160014.pdf
assinado por: idUser 83



PREFEITURA MUNICIPAL DE SALOÁ

PC SÃO VICENTE - CNPJ:11455714/0001-00

Orçamento Programa - Exercício de 2022

RECEITA/DESPESA POR FONTE DE RECURSO



Quadro 1

Page 6

Lei Data

Documento Assinado Digitalmente por: RIVALDO ALVES DE SOUZA JUNIOR
Necessário em: https://eletronet.com.br/validar/9ceab6da-1954-47ae-a0a2-1711b0a89ab

Fonte	FRI. FRG.FRC.	STN.	Descrição	PREVISÃO	
				RECEITA	DESPESA
05			TRANSFERÊNCIAS E CONVÊNIOS FEDERAIS-VINCULADOS	24.325.100,00	24.325.100,00
17			Transferência de Convênios - Saúde	150.000,00	150.000,00
			1.631 Transferências do Governo Federal referentes a Convênios e outros Repasses vin	150.000,00	150.000,00
81			RECURSOS DE CONVÊNIOS	1.604.000,00	1.604.000,00
			1.70C Outras Transferências de Convênios ou Repasses da União (Exerc.Corrente)	1.604.000,00	1.604.000,00
TOTAL				58.900.000,00	58.900.000,00



NDA

Fonte de Recurso Iduso

Fonte de Recurso Grupo

FRC: Fonte de Recurso Código

DET: Fonte de Recurso Detalhamento

STN: Fonte de Recurso STN

VG: Vínculo Grupo

PORTAL DA TRANSPARENCIA MUNICIPAL

<https://cloud.it-solucoes.int.br/transparencia/Municipal/download/23-20220105160014.pdf>

assinado por: idUser 83



PREFEITURA MUNICIPAL DE SALOÁ

PC SÃO VICENTE - CNPJ:11455714/0001-00

Orçamento Programa - Exercício de 2022

ANÁLISE DE APLICAÇÃO NO ENSINO



RECEITAS RESULTANTE DE IMPOSTOS (Caput do art. 212 da Constituição)

	Valor Previsto	Obrig.(25%)
1. RECEITAS DE IMPOSTOS	1.495.000,00	373.750,00
1.1 - Receitas Resultante do Imposto sobre a Propriedade Predial e Territorial Urbana - IPTU	111.000,00	27.750,00
1.2 - Receitas Resultante do Imposto sobre Transmissão Inter Vivos - ITBI	53.000,00	13.250,00
1.3 - Receitas Resultante do Imposto sobre Serviços de Qualquer Natureza - ISS	561.000,00	140.250,00
1.4 - Receitas Resultante do Imposto de Renda Retido na Fonte - IRRF	770.000,00	192.500,00
2. RECEITAS DE TRANSFERÊNCIAS CONSTITUCIONAIS E LEGAIS	28.324.000,00	7.081.000,00
2.1 - Cota-Parte FPM	22.500.000,00	5.625.000,00
2.1.1 - Parcela referente à CF, art. 159, I alínea b	20.500.000,00	5.125.000,00
2.1.2 - Parcela referente à CF, art. 159, I alínea "d" e "e"	2.000.000,00	500.000,00
2.2 - Cota-Parte ICMS	5.000.000,00	1.250.000,00
2.3 - Cota-Parte IPI-Exportação	19.000,00	4.750,00
2.4 - Cota-Parte ITR	5.000,00	1.250,00
2.5 - Cota-Parte IPVA	800.000,00	200.000,00
2.6 - Cota-Parte IOF-Ouro	0,00	0,00
2.7 - Compensações Financeiras Provenientes de Impostos e Transferências Constitucionais	0,00	0,00
3. TOTAL DA RECEITA DE IMPOSTOS (1+2)	29.819.000,00	7.454.750,00
RECEITAS DO FUNDEB		
4. RECEITAS DESTINADAS AO FUNDEB	5.264.800,00	
4.1 - Cota-Parte FPM Destinada ao FUNDEB - (20% de 2.1.1)	4.100.000,00	
4.2 - Cota-Parte ICMS Destinada ao FUNDEB - (20% de 2.2)	1.000.000,00	
4.3 - Cota-Parte IPI-Exportação Destinada ao FUNDEB - (20% de 2.3)	3.800,00	
4.4 - Cota-Parte ITR Destinada ao FUNDEB - (20% de 2.4)	1.000,00	
4.5 - Cota-Parte IPVA Destinada ao FUNDEB - (20% de 2.5)	160.000,00	
5. RECEITAS RECEBIDAS DO FUNDEB	15.404.000,00	
5.1 - FUNDEB - Impostos e Transferências de Impostos	12.799.000,00	
5.1.1 - Principal	12.774.000,00	
5.1.2 - Rendimentos de Aplicações Financeiras	25.000,00	
5.2 - FUNDEB - Complementação da União - VAAF	1.600.000,00	
5.2.1 - Principal	1.600.000,00	
5.2.2 - Rendimentos de Aplicações Financeiras	0,00	
5.3 - FUNDEB - Complementação da União - VAAT	1.005.000,00	
5.3.1 - Principal	1.005.000,00	
5.3.2 - Rendimentos de Aplicações Financeiras	0,00	
6. RESULTADO LÍQUIDO DAS TRANSFERÊNCIAS DO FUNDEB (5.1.1 - 4)	7.509.200,00	
6.1 - ACRÉSCIMO RESULTANTE DAS TRANSFERÊNCIAS DO FUNDEB	7.509.200,00	
6.2 - DECRÉSCIMO RESULTANTE DAS TRANSFERÊNCIAS DO FUNDEB	0,00	
DESPESAS DO FUNDEB		
7. PROFISSIONAIS DA EDUCAÇÃO BÁSICA	10.800.300,00	
7.1 - Educação Infantil	675.600,00	
7.1.1 - Creche	367.000,00	
7.1.2 - Pré-Escola	308.600,00	



PREFEITURA MUNICIPAL DE SALOÁ

PC SÃO VICENTE - CNPJ:11455714/0001-00

Orçamento Programa - Exercício de 2022

ANÁLISE DE APLICAÇÃO NO ENSINO



assinado por: idUser 83

PORTAL DA TRANSPARÊNCIA
<https://cloud.it-solucoes.inf.br/transparencia/Municipal/download/23-20220105160014.pdf>

8.2 - Ensino Fundamental	10.124.700,00
8. OUTRAS DESPESAS	4.603.700,00
8.1 - Educação Infantil	356.100,00
8.1.1 - Creche	356.100,00
8.1.2 - Pré-Escola	0,00
8.2 - Ensino Fundamental	4.247.600,00
9. TOTAL DAS DESPESAS DO FUNDEB (7+8)	15.404.000,00
DESPESAS CUSTEADAS COM RECURSOS DO FUNDEB RECEBIDOS NO EXERCÍCIO	
10. Total das Despesas do FUNDEB com Profissionais da Educação Básica	10.800.300,00
11. Total das Despesas custeadas com FUNDEB - Impostos e Transferências de Impostos	12.799.000,00
12. Total das Despesas custeadas com FUNDEB - Complementação da União - VAAF	1.600.000,00
13. Total das Despesas custeadas com FUNDEB - Complementação da União - VAAT	1.005.000,00
14. Total das Despesas custeadas com FUNDEB - Complementação da União - VAAT aplicadas na Educação Infantil	563.000,00
15. Total das Despesas custeadas com FUNDEB - Complementação da União - VAAT aplicadas em Despesa de Capital	496.000,00
INDICADORES - Art. 212-A, inciso XI e § 3° - Constituição Federal	
16. Mínimo de 70% do FUNDEB na Remuneração dos Profissionais da Educação Básica	70,11
17. Percentual de 50% da Complementação da União ao FUNDEB (VAAT) na Educação Infantil	56,02
18. Mínimo de 15% da Complementação da União ao FUNDEB (VAAT) em Despesa de Capital	49,35
DESPESAS COM MANUTENÇÃO E DESENVOLVIMENTO DO ENSINO - MDE - CUSTEADAS COM RECEITA DE IMPOSTOS (EXCETO FUNDEB)	
19. EDUCAÇÃO INFANTIL	70.000,00
19.1 - Creche	70.000,00
19.2 - Pré-escola	0,00
20. ENSINO FUNDAMENTAL	2.102.700,00
21. TOTAL DAS DESPESAS COM AÇÕES TÍPICAS DE MDE (19 + 20)	2.172.700,00
APURAÇÃO DAS DESPESAS PARA FINS DE LIMITE MÍNIMO CONSTITUCIONAL	
22. TOTAL DAS DESPESAS DE MDE CUSTEADAS COM RECURSOS DE IMPOSTOS (FUNDEB E RECEITAS DE IMPOSTOS)	14.971.700,00
23. RESULTADOS LÍQUIDOS DAS TRANSFERÊNCIAS DO FUNDEB	7.509.200,00
24. TOTAL DAS DESPESAS PARA FINS DE LIMITE (22 - 23)	7.462.500,00
25. PERCENTUAL DE APLICAÇÃO EM MDE SOBRE A RECEITA LÍQUIDA DE IMPOSTOS ((30)/(3)x100) - LIMITE CONSTITUCIONAL 25%	25,03
RECEITAS ADICIONAIS PARA FINANCIAMENTO DO ENSINO (Obrigatório 100%)	
26. RECEITA DE TRANSFERÊNCIA DO FNDE (INCLUINDO RENDIMENTOS DE APLICAÇÃO FINANCEIRA)	1.111.200,00
26.1 - Salário-Educação	484.000,00
26.2 - PDDE	5.000,00
26.3 - PNAE	350.200,00
26.4 - PNATE	100.000,00
26.5 - Outras Transferências do FNDE	172.000,00
27. RECEITA DE TRANSFERÊNCIAS DE CONVÊNIOS	103.000,00
28. RECEITA DE ROYALTIES DESTINADOS À EDUCAÇÃO	0,00
29. RECEITA DE OPERAÇÕES DE CRÉDITO VINCULADAS À EDUCAÇÃO	0,00



PREFEITURA MUNICIPAL DE SALOÁ

PC SÃO VICENTE - CNPJ:11455714/0001-00

Orçamento Programa - Exercício de 2022

ANÁLISE DE APLICAÇÃO NO ENSINO

03	OUTRAS RECEITAS PARA FINANCIAMENTO DO ENSINO	0,00
33	TOTAL DAS OUTRAS RECEITAS ADICIONAIS DO ENSINO (26 + 27 + 28 + 29 + 30)	1.214.200,00
DESPESAS CUSTEADAS COM RECEITAS ADICIONAIS PARA FINANCIAMENTO DO ENSINO		
33	EDUCAÇÃO INFANTIL	0,00
33	2.1 - Creche	0,00
33	2.2 - Pré-Escola	0,00
33	ENSINO FUNDAMENTAL	1.214.200,00
33	ENSINO MÉDIO	0,00
33	ENSINO SUPERIOR	20.000,00
33	ENSINO PROFISSIONAL NÃO INTEGRADO AO ENSINO REGULAR	0,00
33	TOTAL DAS DESPESAS CUSTEADAS COM RECEITAS ADICIONAIS PARA FINANCIAMENTO DO ENSINO (32 + 33 + 34 + 35 + 36)	1.234.200,00





PREFEITURA MUNICIPAL DE SALOÁ

PC SÃO VICENTE - CNPJ:11455714/0001-00

Orçamento Programa - Exercício de 2022

ANÁLISE DE APLICAÇÃO NA SAÚDE

Quadro 16

Page 1

Documento Assinado Digitalmente por: RIVALDO ALVES DE SOUZA JUNIOR
Acesse em: <https://www.transparencia.municpal.com.br/portal/assinado/1954-47ae-a0a2-77f1b0aa89ab>



RECEITAS RESULTANTE DE IMPOSTOS (Caput do art. 212 da Constituição)

1 RECEITAS DE IMPOSTOS

1.1 - Receita Resultante do Imposto sobre a Propriedade Predial e Territorial Urbana - IPTU

Previsão 1.495.000,00

Obrig.(15%) 224.250,00

1.1.1 - IPTU

111.000,00

16.650,00

1.1.2 - Multas, Juros de Mora, Dívida Ativa e Outros Encargos do IPTU

95.000,00

14.250,00

1.2 - Receitas Resultante do Imposto sobre Transmissão Inter Vivos - ITBI

53.000,00

7.950,00

1.2.1 - ITBI

40.000,00

6.000,00

1.2.2 - Multas, Juros de Mora, Dívida Ativa e Outros Encargos do ITBI

13.000,00

1.950,00

1.3 - Receitas Resultante do Imposto sobre Serviços de Qualquer Natureza - ISS

561.000,00

84.150,00

1.3.1 - ISS

550.000,00

82.500,00

1.3.2 - Multas, Juros de Mora, Dívida Ativa e Outros Encargos do ISS

11.000,00

1.650,00

1.4 - Receitas Resultante do Imposto de Renda Retido na Fonte - IRRF

770.000,00

115.500,00

2 RECEITAS DE TRANSFERÊNCIAS CONSTITUCIONAIS E LEGAIS

26.324.000,00

3.948.600,00

2.1 - Cota-Parte FPM

20.500.000,00

3.075.000,00

2.2 - Cota-Parte ITR

5.000,00

750,00

2.3 - Cota-Parte IPVA

800.000,00

120.000,00

2.4 - Cota-Parte ICMS

5.000.000,00

750.000,00

2.5 - Cota-Parte IPI-Exportação

19.000,00

2.850,00

2.6 - Compensação Financeiras Provenientes de Impostos e Transf. Constitucionais

0,00

0,00

2.6.1 - Desoneração ICMS (LC 87/96)

0,00

0,00

2.6.2 - Outras

0,00

0,00

3 - TOTAL DAS RECEITAS RESULTANTES DE IMPOSTOS E TRANSFERÊNCIAS CONSTITUCIONAIS E LEGAIS = (1 + 2)

27.819.000,00

4.172.850,00

4. DESPESAS COM AÇÕES E SERVIÇOS PÚBLICOS DE SAÚDE (ASPS) - POR SUBFUNÇÃO E CATEGORIA ECONÔMICA

Fixado

4.1 - ATENÇÃO BÁSICA

1.829.500,00

4.1.1 - Despesas Correntes

1.596.000,00

4.1.2 - Despesas de Capital

233.500,00

4.2 - ASSISTÊNCIA HOSPITALAR E AMBULATORIAL

3.653.500,00

4.2.1 - Despesas Correntes

2.602.500,00

4.2.2 - Despesas de Capital

1.051.000,00

4.3 - SUPORTE PROFILÁTICO E TERAPÊUTICO

0,00

4.3.1 - Despesas Correntes

0,00

4.3.2 - Despesas de Capital

0,00

4.4 - VIGILÂNCIA SANITÁRIA

121.000,00

4.4.1 - Despesas Correntes

119.000,00

4.4.2 - Despesas de Capital

2.000,00

4.5 - VIGILÂNCIA EPIDEMIOLÓGICA

97.700,00

4.5.1 - Despesas Correntes

97.700,00

4.5.2 - Despesas de Capital

0,00

4.6 - ALIMENTAÇÃO E NUTRIÇÃO

0,00

4.6.1 - Despesas Correntes

0,00

https://cloud.it-solucoes.int/transparentiaMunicipal/download/23-20220105160014.pdf
assinado por: idUser 83



PREFEITURA MUNICIPAL DE SALOÁ

PC SÃO VICENTE - CNPJ:11455714/0001-00

Orçamento Programa - Exercício de 2022

ANÁLISE DE APLICAÇÃO NA SAÚDE

4.6.2 - Despesas de Capital	0,00
4.7 - OUTRAS SUBFUNÇÕES (X)	0,00
4.7.1 - Despesas Correntes	0,00
4.7.2 - Despesas de Capital	0,00
5 TOTAL (4.1 + 4.2 + 4.3 + 4.4 + 4.5 + 4.6 + 4.7)	5.701.700,00
6 APURAÇÃO DO CUMPRIMENTO DO LIMITE MÍNIMO PARA APLICAÇÃO EM ASPS	
6.1 - Diferença entre o Valor Aplicado e a Despesa Mínima a ser Aplicada (5 - 3)	1.528.850,00
6.2 - PERCENTUAL DA RECEITA DE IMPOSTOS E TRANSFERÊNCIAS CONSTITUCIONAIS E LEGAIS APLICADO EM ASPS(5 /3) * 100 (Mínimo de 15	20,50
7 RECEITAS ADICIONAIS PARA O FINANCIAMENTO DA SAÚDE NÃO COMPUTADAS NO CÁLCULO DO MÍNIMO	
7.1 - RECEITAS DE TRANSFERÊNCIAS PARA A SAÚDE	50.000,00
7.1.1 - Proveniente da União - Fundo a Fundo	0,00
7.1.2 - Proveniente dos Estados	50.000,00
7.1.3 - Proveniente de outros Municípios	0,00
7.2 - RECEITA DE OPERAÇÕES DE CRÉDITO INTERNAS E EXTERNAS VINCULADAS A SAÚDE	0,00
7.3 - OUTRAS RECEITAS	195.200,00
8 - TOTAL DE RECEITAS ADICIONAIS PARA FINANCIAMENTO DA SAÚDE (7.1 + 7.2 + 7.3)	245.200,00
9 - DESPESAS COM SAÚDE POR SUBFUNÇÕES E CATEGORIA ECONÔMICA NÃO COMPUTADAS NO CÁLCULO DO MÍNIMO	
9.1 - ATENÇÃO BÁSICA	4.182.300,00
9.1.1 - Despesas Correntes	4.069.800,00
9.1.2 - Despesas de Capital	112.500,00
9.2 - ASSISTÊNCIA HOSPITALAR E AMBULATORIAL	1.351.900,00
9.2.1 - Despesas Correntes	1.033.900,00
9.2.2 - Despesas de Capital	318.000,00
9.3 - SUPORTE PROFILÁTICO E TERAPÊUTICO	0,00
9.3.1 - Despesas Correntes	0,00
9.3.2 - Despesas de Capital	0,00
9.4 - VIGILÂNCIA SANITÁRIA	107.700,00
9.4.1 - Despesas Correntes	106.700,00
9.4.2 - Despesas de Capital	1.000,00
9.5 - VIGILÂNCIA EPIDEMIOLÓGICA	0,00
9.5.1 - Despesas Correntes	0,00
9.5.2 - Despesas de Capital	0,00
9.6 - ALIMENTAÇÃO E NUTRIÇÃO	0,00
9.6.1 - Despesas Correntes	0,00
9.6.2 - Despesas de Capital	0,00
9.7 - OUTRAS SUBFUNÇÕES	0,00
9.7.1 - Despesas Correntes	0,00
9.7.2 - Despesas de Capital	0,00





PREFEITURA MUNICIPAL DE SALOÁ

PC SÃO VICENTE

11455714/0001-00

Exercício: 2022

RECEITA PREVISTA



Documento Assinado Digitalmente por: RIVALDO ALVES DE SOUZA JUNIOR
Acesse em: <https://stc.ice.pe.gov.br/epp/validaDoc.seam> Código do documento: 9ceab6da-1954-47ae-40a2-f711b0aa89ab

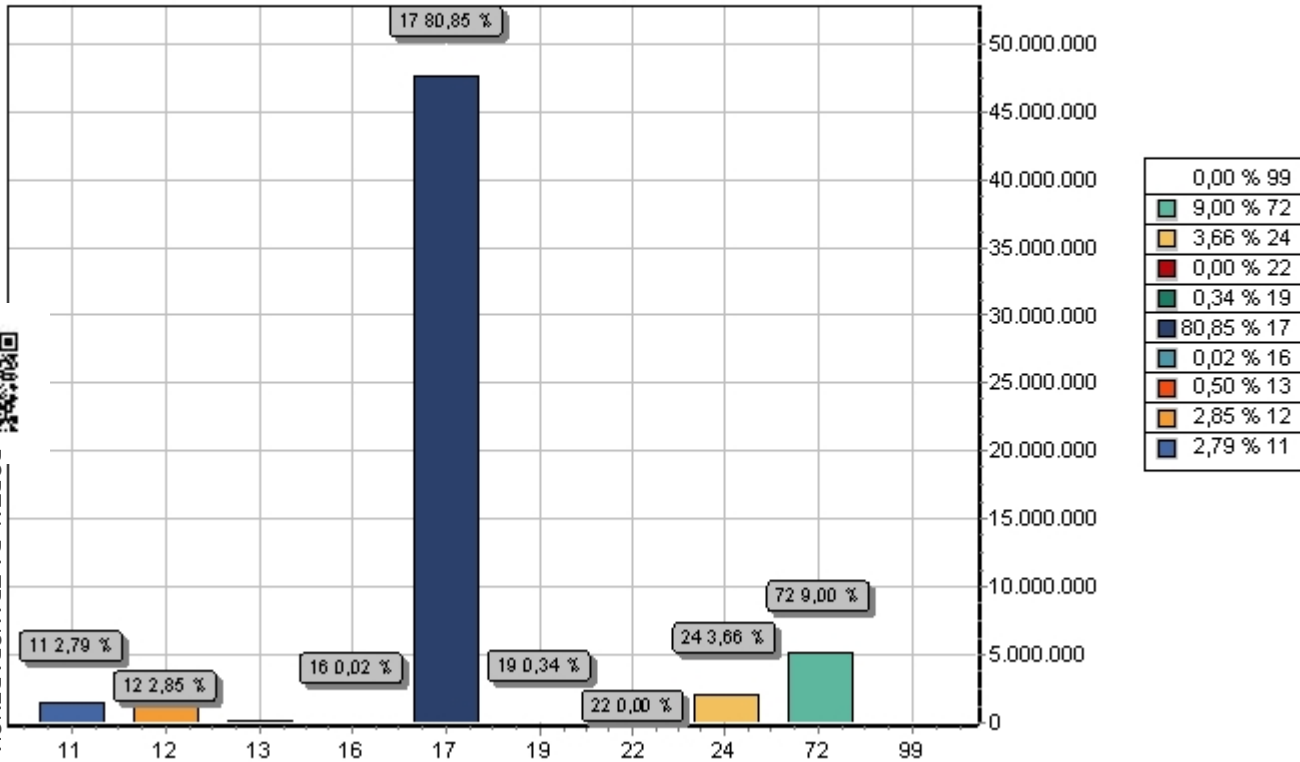

CODIGO	PREVISTO	
11	IMPOSTOS, TAXAS E CONTRIBUIÇÕES DE MELHORIA	1.643.300,00
12	CONTRIBUIÇÕES	1.676.000,00
13	RECEITA PATRIMONIAL	291.800,00
16	RECEITA DE SERVIÇOS	12.000,00
17	TRANSFERENCIAS CORRENTES	47.621.400,00
19	OUTRAS RECEITAS CORRENTES	201.000,00
22	ALIENAÇÃO DE BENS	500,00
24	TRANSFERÊNCIAS DE CAPITAL	2.153.000,00
72	CONTRIBUIÇÕES (INTRA)	5.301.000,00
99	RECURSOS ARRECADADOS EM EXERCÍCIOS ANTERIORES	
TOTAL		58.900.000,00



PORTAL DA TRANSPARENCIA MUNICIPAL
<https://cloud.ri-solucoes.inf.br/transparenciaMunicipal/download/23-20220105160014.pdf>
assinado por: idUser 83



PREFEITURA MUNICIPAL DE SALOÁ

PC SÃO VICENTE

11455714/0001-00

Exercício: 2022

DESPESA ORÇADA POR FUNÇÃO



Documento Assinado Digitalmente por: RIVALDO ALVES DE SOUZA JUNIOR
Acesse em: <https://stc.ce.gov.br/epp/validaDoc.seam> Código do documento: 9ccab6da-1954-47ae-a0a2-f711b0aa89ab

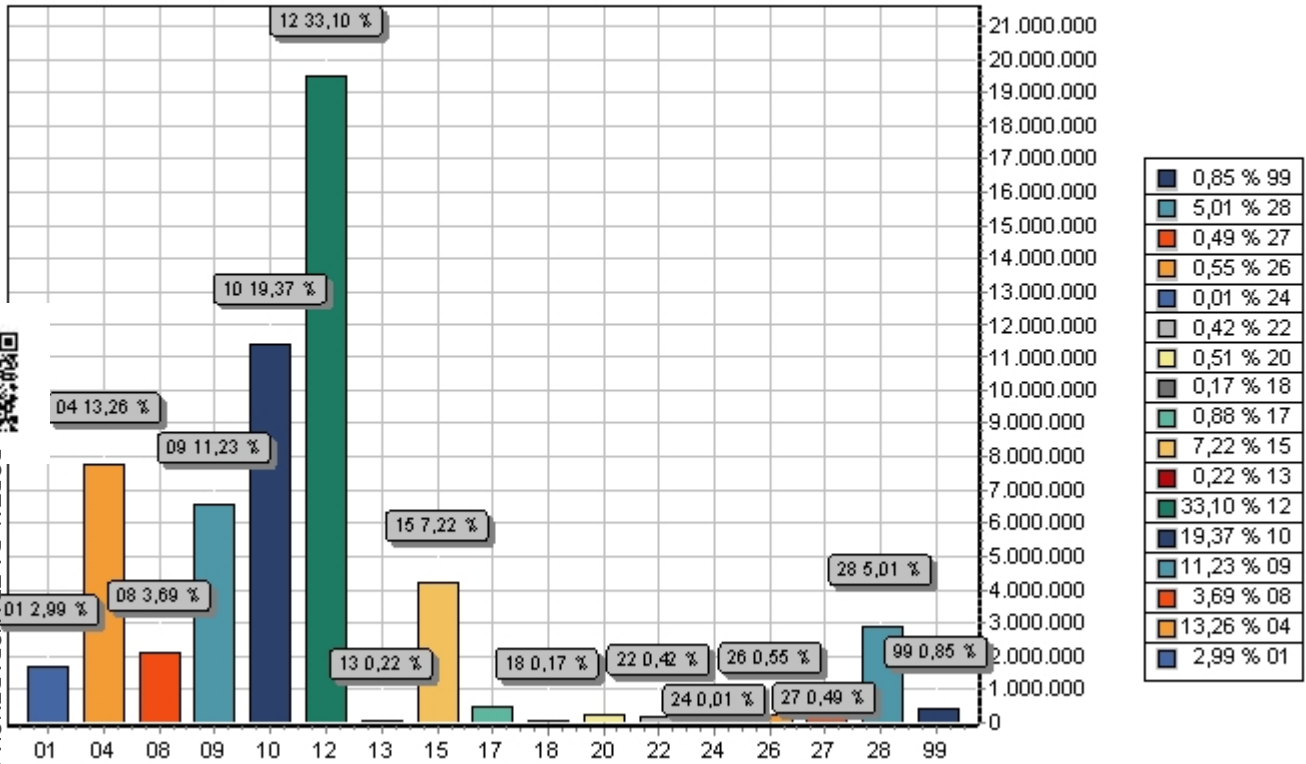

PORTAL DA TRANSPARENCIA MUNICIPAL
<https://cloud.it-solucoes.inf.br/transparenciaMunicipal/download/23-20220105160014.pdf>
assinado por: idUser 83

FUNÇÃO	DOTAÇÃO	
01	Legislativa	1.764.000,00
04	Administração	7.807.600,00
08	Assistência Social	2.175.000,00
09	Previdência Social	6.614.000,00
10	Saúde	11.408.100,00
12	Educação	19.496.800,00
13	Cultura	130.300,00
15	Urbanismo	4.253.000,00
17	Saneamento	519.500,00
18	Gestão Ambiental	103.000,00
20	Agricultura	302.000,00
22	Indústria	250.000,00
24	Comunicações	8.000,00
26	Transporte	325.000,00
27	Desporto e Lazer	290.000,00
28	Encargos Especiais	2.952.000,00
99	Reserva de Contingência	501.700,00
TOTAL		58.900.000,00



PREFEITURA MUNICIPAL DE SALOÁ

PC SÃO VICENTE

11455714/0001-00

Exercício: 2022

DESPEZA ORÇADA POR GRUPO



Documento Assinado Digitalmente por: RIVALDO ALVES DE SOUZA JUNIOR
Acesse em: <https://stc.ce.gov.br/epp/validaDoc.seam> Código do documento: 9ceab6da-1954-47ae-a0a2-f711b0aa89ab

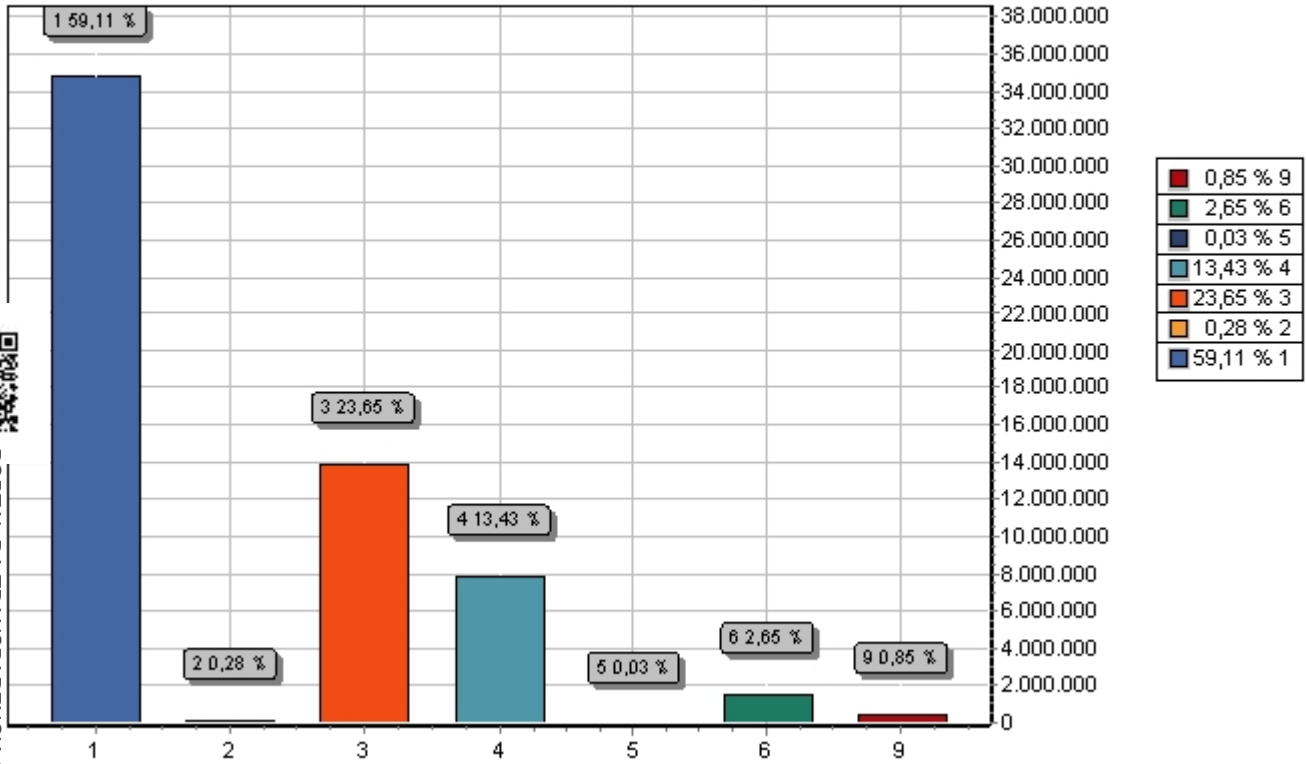

PORTAL DA TRANSPARENCIA MUNICIPAL
<https://cloud.it-solucoes.inf.br/transparenciaMunicipal/download/23-20220105160014.pdf>
assinado por: idUser 83

GRUPO		DOTAÇÃO
1	PESSOAL E ENCARGOS SOCIAIS	34.813.200,00
2	JUROS E ENCARGOS DA DÍVIDA	163.000,00
3	OUTRAS DESPESAS CORRENTES	13.932.600,00
4	INVESTIMENTOS	7.911.500,00
5	INVERSÕES FINANCEIRAS	20.000,00
6	AMORTIZAÇÃO DA DÍVIDA	1.558.000,00
9	RESERVA DE CONTINGÊNCIA	501.700,00
TOTAL		58.900.000,00