



Petrolândia, 30 de novembro de 2021.

**LEI Nº. 1350**

**EMENTA:** Estima a RECEITA e fixa a DESPESA do Município para o exercício de 2022.

O PREFEITO DO MUNICÍPIO DE PETROLÂNDIA, Estado de Pernambuco, no uso das atribuições conferidas pelo art. 165 da Constituição Federal e do art. 124, § 1º, inciso III da Constituição do Estado de Pernambuco, com a redação alterada pela Emenda Constitucional nº 31/2008, faz saber que a Câmara de Vereadores aprovou e eu sanciono a seguinte Lei:

**CAPÍTULO I**  
**Seção Única**  
**Da Abrangência**

Art. 1º Esta Lei estima a Receita do Município para o exercício financeiro de 2022 no montante de R\$ 106.098.000,00 (Cento e seis milhões e noventa e oito mil reais) e fixa a Despesa em igual valor, compreendendo, nos termos do art. 165, § 5º da Constituição Federal e da Lei de Diretrizes Orçamentárias:

I - o orçamento fiscal, referente aos Poderes do Município, seus fundos, órgãos e entidades da Administração Pública Municipal direta e indireta;

II - o orçamento da seguridade social, abrangendo às entidades e órgãos da Administração direta e indireta, incluídos fundos, responsáveis pela saúde, previdência e assistência social.

GABINETE DO PREFEITO  
**FABIANO JAQUES MARQUES**



Praça dos Três Poderes, 141, Centro,  
Petrolândia - PE, CEP 56460-000



(87) 3851-1156  
10.106.235/00001-16  
pmpetrolandia@gmail.com  
[www.petrolandia.pe.gov.br](http://www.petrolandia.pe.gov.br)



**CAPÍTULO II**  
**DO ORÇAMENTO FISCAL E DA SEGURIDADE SOCIAL**  
**Seção I**  
**Da Estimativa da Receita**

Art. 2º A receita orçamentária total é estimada em R\$ 106.098.000,00 (Cento e seis milhões e noventa e oito mil reais) e desdobrada da seguinte forma:

I - Orçamento Fiscal: R\$ 96.175.000,00 (Noventa e seis milhões, cento e setenta e cinco mil reais);

II - Orçamento da Seguridade Social no valor de R\$ 9.923.000,00 (Nove milhões, novecentos e vinte e três mil reais), onde:

a) R\$ 9.000.000,00 (Nove milhões de reais) compreende receitas de saúde;

b) R\$ 923.000,00 (Novecentos e vinte e três mil reais) compreende receitas de assistência social;

Art. 3º As receitas são estimadas por Categoria Econômica, segundo a origem dos recursos, conforme o disposto no Anexo 01.

Art. 4º As Receitas estimadas no orçamento serão arrecadadas na forma da legislação em vigor, de acordo com o desdobramento constante do Anexo 02.

**Seção II**  
**Da Fixação da Despesa**

Art. 5º A Despesa total é fixada nos Orçamentos Fiscal e da Seguridade Social, no mesmo valor da Receita, discriminada por Função, Poderes e Órgãos, em R\$ 106.098.000,00 (Cento e seis milhões e noventa e oito mil reais); e desdobrada nos termos da Lei de Diretrizes Orçamentárias da seguinte forma:

GABINETE DO PREFEITO  
**FABIANO JAQUES MARQUES**



Praça dos Três Poderes, 141, Centro,  
Petrolândia - PE, CEP 56460-000



(87) 3851-1156  
10.106.235/00001-16  
pmpetrolandia@gmail.com  
[www.petrolandia.pe.gov.br](http://www.petrolandia.pe.gov.br)



I - Orçamento Fiscal: R\$ 73.615.000,00 (Setenta e três milhões, seiscentos e quinze mil reais);  
II - Orçamento da Seguridade Social, no valor de R\$ 32.483.000,00 (trinta e dois milhões, quatrocentos e oitenta e três mil reais), onde:

a) R\$ 28.241.000,00 (Vinte e oito milhões, duzentos e quarenta e um mil reais) compreende despesas com saúde;

b) R\$ 4.242.000,00 (Quatro milhões, duzentos e quarenta e dois mil reais) são despesas com assistência social;

Parágrafo Único. Do Montante das despesas fixadas nas alíneas "a" e "b", do inciso II deste artigo, R\$ 22.560.000,00 (Vinte e dois milhões, quinhentos e sessenta mil reais) serão custeadas com recursos do Orçamento Fiscal.

### Seção III

#### Da Distribuição da Despesa por Órgãos

Art. 6º A Despesa Total, fixada por Funções, Subfunções, Projetos, Atividades e Operações Especiais dos Poderes e Órgãos, está discriminada nos Anexos 06 a 09 desta Lei, consoante disposições da Lei Federal nº 4.320/64 e regulamentações específicas.

Art. 7º As categorias econômicas e despesas por grupos estão demonstradas de forma analítica, individualizada por órgão, no Anexo 02 e consolidadas no Resumo da Natureza da Despesa.

### Seção IV

#### Da Autorização para Abertura de Crédito Adicional Suplementar

Art. 8º Fica o Poder Executivo autorizado a abrir créditos adicionais suplementares até o valor correspondente a 40% (quarenta por cento) da despesa fixada nos orçamentos, fiscal e da seguridade social, com a finalidade de incorporar valores que excedam as previsões constantes desta Lei,





mediante a utilização de recursos permitidos no § 1º do art. 43 da Lei nº 4.320/64 e disposições da LDO para 2021.

§ 1º Para efeito da execução orçamentária, a discriminação, o remanejamento orçamentário e a inclusão dos elementos em cada grupo de despesa das atividades, projetos e operações especiais, na mesma unidade orçamentária, constantes da presente Lei e de créditos adicionais, serão efetuados mediante registro contábil diretamente no sistema informatizado de execução financeira do orçamento, e não oneram a autorização constante no caput deste artigo, independentemente de formalização legal específica.

§ 2º Durante a execução orçamentária, o Poder Executivo, autorizado por Lei, poderá incluir novos projetos, atividades ou operações especiais nos orçamentos das unidades administrativas e gestoras, na forma de crédito especial.

Art. 8º-A As emendas individuais ao projeto de lei orçamentária, aprovadas no limite de 1,2% (um inteiro e dois décimos por cento) da receita corrente líquida prevista para o exercício de 2022, terão, obrigatoriamente, a metade deste percentual destinada a ações e serviços públicos de saúde.

§ 1º A execução do montante destinado a ações e serviços públicos de saúde previsto no "caput" deste artigo, inclusive custeio, será computada para fins do cumprimento do inciso III do § 2º do art. 198 da Constituição Federal, vedada a destinação para pagamento de pessoal e encargos sociais.

§ 2º É obrigatória a execução orçamentária e financeira das programações a que se refere o "caput" deste artigo, em montante correspondente a 1,2% (um inteiro e dois décimos por cento) da receita corrente líquida realizada no exercício anterior, conforme os critérios para a execução equitativa da programação definidos na Lei Orçamentária Anual.

§ 3º As programações orçamentárias previstas no "caput" deste artigo não serão de execução obrigatória nos casos de impedimentos de ordem técnica.

GABINETE DO PREFEITO  
**FABIANO JAQUES MARQUES**



Praça dos Três Poderes, 141, Centro,  
Petrolândia - PE, CEP 56460-000



(87) 3851-1156  
10.106.235/00001-16  
pmpetrolandia@gmail.com  
[www.petrolandia.pe.gov.br](http://www.petrolandia.pe.gov.br)



§ 4º No caso de impedimento de ordem técnica, no empenho de despesa que integre a programação, na forma do § 2º deste artigo, serão adotadas as seguintes medidas:

I – até 120 (cento e vinte) dias após a publicação da lei orçamentária, o Chefe do Poder Executivo e o do Poder Legislativo enviarão à Câmara de Vereadores as justificativas do impedimento;

II – até 30 (trinta) dias após o término do prazo previsto no inciso I, o Poder Legislativo indicará ao Poder Executivo o remanejamento da programação cujo impedimento seja insuperável;

III – até 30 (trinta) dias após o prazo previsto no inciso II, o Poder Executivo encaminhará projeto de lei sobre o remanejamento da programação cujo impedimento seja insuperável;

IV – Se, até 30 (trinta) dias após o término do prazo previsto no inciso III, o Poder Legislativo Municipal não deliberar sobre o projeto, o remanejamento será implementado por ato do Poder Executivo, nos termos previstos na lei orçamentária.

§ 5º Após o prazo previsto no inciso IV do § 4º, as programações orçamentárias previstas no § 2º não serão de execução obrigatória nos casos de impedimentos justificados na notificação prevista no inciso I do § 4º.

§ 6º Os restos a pagar poderão ser considerados para fins de cumprimento da execução financeira prevista no § 2º deste artigo, até o limite de 0,6% (seis décimos por cento) da receita corrente líquida realizada no exercício anterior.

§ 7º Se for verificado que a reestimativa da receita e da despesa poderá resultar no não cumprimento da meta de resultado fiscal estabelecida na Lei de Diretrizes Orçamentárias, o montante previsto no § 2º deste artigo poderá ser reduzido em até a mesma proporção da limitação incidente sobre o conjunto das despesas discricionárias.

GABINETE DO PREFEITO  
**FABIANO JAQUES MARQUES**



Praça dos Três Poderes, 141, Centro,  
Petrolândia - PE, CEP 56460-000



(87) 3851-1196  
10.106.235/00001-16  
pmpetrolandia@gmail.com  
[www.petrolandia.pe.gov.br](http://www.petrolandia.pe.gov.br)



§ 8º Considera-se equitativa a execução das programações de caráter obrigatório que atenda de forma igualitária e impessoal às emendas apresentadas, independentemente da autoria.

§ 9º Na execução das programações de caráter compulsório indicadas no “caput” e no § 2º do presente artigo, serão obrigatoriamente observadas as destinações indicadas pelo Vereadores quando da confecção das emendas parlamentares, vedando-se ao prefeito, sem a autorização do Poder Legislativo, a destinação diversa dos bens móveis e imóveis adquiridos ou construídos.

## Seção V

### Da Autorização para Realizar Operações de Crédito

Art. 9º. Fica o Poder Executivo autorizado a contratar e oferecer garantias a empréstimos voltados para a modernização administrativa e tributária, bem como, a execução de programas de habitação, saneamento e outros investimentos públicos, respeitados os limites da Lei Complementar nº 101/2000, de Resoluções do Senado Federal, disposições da legislação pertinente e compatibilidade com programas federais.

## CAPÍTULO III

### Seção Única

#### Das Disposições Gerais

Art.10. A utilização de dotações com origem de recursos em convênios ou operações de crédito fica condicionada à celebração dos instrumentos legais.

Art.11. Na fixação dos valores das dotações para pessoal, foram consideradas projeções para acréscimos de despesas destinadas a atender as disposições do § 1º do art. 169 da Constituição Federal.

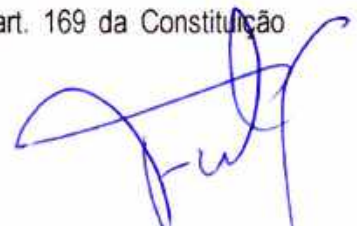



Art. 12. A presente Lei entra em vigor na data de sua publicação, contando-se seus efeitos a partir de 1º de janeiro de 2022.

Gabinete do Prefeito, 30 de novembro de 2021.



**Fabiano Jaques Marques**  
Prefeito Constitucional

CERTIDÃO DE PUBLICAÇÃO

Publicado no quadro de avisos desta prefeitura na presente data, nos termos do art. 54 da Lei Orgânica Municipal.

Petrolândia, 30 de novembro de 2021.



**Igor Nogueira Soares**  
Secretário De Governo





Prefeitura Municipal de Petrolândia  
AVENIDA DOS TRES PODERES,141 - CNPJ:10106235/0001-16

Orçamento Programa - Exercício de 2022  
LEGISLAÇÃO DA RECEITA  
(inc. III, § 1º, Art.2º)

Quadro 11  
Page 1  
Lei: , Data:

Codigo	Discriminação	Fonte	Legislacao
1000.00.0.0.00	RECEITAS CORRENTES		
1100.00.0.0.00	IMPOSTOS, TAXAS E CONTRIBUIÇÕES DE MELHORIA		
1110.00.0.0.00	IMPOSTOS		
1112.00.0.0.00	IMPOSTOS SOBRE O PATRIMÔNIO		
1112.50.0.0.00	IMPOSTO SOBRE A PROPRIEDADE PREDIAL E TERRITORIAL URBANA		
1112.50.0.1.00	IMPOSTO SOBRE A PROPRIEDADE PREDIAL E TERRITORIAL URBANA - P	01 001	Código Tributário do Município
1112.50.0.2.00	IMPOSTO SOBRE A PROPRIEDADE PREDIAL E TERRITORIAL URBANA - M	01 001	Código Tributário do Município
1112.50.0.3.00	IMPOSTO SOBRE A PROPRIEDADE PREDIAL E TERRITORIAL URBANA - D	01 001	Código Tributário do Município
1112.50.0.4.00	IMPOSTO SOBRE A PROPRIEDADE PREDIAL E TERRITORIAL URBANA - M	01 001	Código Tributário do Município
1112.53.0.0.00	IMPOSTOS SOBRE TRANSMISSÃO "INTER VIVOS" DE BENS IMÓVEIS E D		
1112.53.0.1.00	IMPOSTOS SOBRE TRANSMISSÃO "INTER VIVOS" DE BENS IMÓVEIS E D	01 001	Art. 156, inciso II da Constituição Federal e Código Tributário do Município
1113.00.0.0.00	IMPOSTOS SOBRE A RENDA E PROVENTOS DE QUALQUER NATUREZA		
1113.03.0.0.00	IMPOSTO SOBRE A RENDA - RETIDO NA FONTE		
1113.03.1.0.00	IMPOSTO SOBRE A RENDA - RETIDO NA FONTE - TRABALHO		
1113.03.1.1.00	IMPOSTO SOBRE A RENDA - RETIDO NA FONTE - TRABALHO - PRINCIP	01 001	Art. 158, inciso I da Constituição Federal
1113.03.4.0.00	IMPOSTO SOBRE A RENDA - RETIDO NA FONTE - OUTROS RENDIMENTOS		
1113.03.4.1.00	IMPOSTO SOBRE A RENDA - RETIDO NA FONTE - OUTROS RENDIMENTOS	01 001	Art. 158, inciso I da Constituição Federal
1114.00.0.0.00	IMPOSTOS SOBRE A PRODUÇÃO E CIRCULAÇÃO DE MERCADORIAS E SERV		
1114.51.0.0.00	IMPOSTOS SOBRE SERVIÇOS		
1114.51.1.0.00	IMPOSTO SOBRE SERVIÇOS DE QUALQUER NATUREZA - ISSQN		
1114.51.1.1.01	IMPOSTO SOBRE SERVIÇOS DE QUALQUER NATUREZA - ISSQN - PRINCI	01 001	Art. 156, inciso III da Constituição Federal e Código Tributário do Município
1114.51.1.1.02	IMPOSTO SOBRE SERVIÇOS DE QUALQUER NATUREZA-SIMPLES NACIONAL	01 001	Art. 156, inciso III da Constituição Federal e Código Tributário do Município
1120.00.0.0.00	TAXAS		
1121.00.0.0.00	TAXAS PELO EXERCÍCIO DO PODER DE POLÍCIA		
1121.01.0.0.00	TAXAS DE INSPEÇÃO, CONTROLE E FISCALIZAÇÃO		
1121.01.0.1.01	TAXAS DE LICENÇA E FUNC. DE ESTAB.COMERCIAL,IND.E PREST.SERV	01 001	Código Tributário do Município





**Prefeitura Municipal de Petrolândia**  
AVENIDA DOS TRES PODERES, 141 - CNPJ:10106235/0001-16

Orçamento Programa - Exercício de 2022

**LEGISLAÇÃO DA RECEITA**

(Inc. III, § 1º, Art.2º)

Quadro 11

Page 2

Lei: , Data:

Código	Discriminação	Fonte	Legislacao
1121.01.0.1.02	TAXAS DE LICENÇA PARA EXECUÇÃO DE OBRAS	01 001	Código Tributário do Município
1121.01.0.1.03	TAXAS DE UTILIZAÇÃO DE ÁREA DE DOMÍNIO PÚBLICO	01 001	Código Tributário do Município
1121.01.0.1.10	OUTRAS TAXAS PELO PODER DE POLÍCIA	01 001	Código Tributário do Município
1121.50.0.0.00	TAXA DE FISCALIZAÇÃO DE VIGILÂNCIA SANITÁRIA		
1121.50.0.1.00	TAXA DE FISCALIZAÇÃO DE VIGILÂNCIA SANITÁRIA - PRINCIPAL	01 211	Código Tributário do Município
1122.00.0.0.00	TAXAS PELA PRESTAÇÃO DE SERVIÇOS		
1122.01.0.0.00	TAXAS PELA PRESTAÇÃO DE SERVIÇOS EM GERAL		
1122.01.0.1.01	TAXAS DE CEMITÉRIOS	01 001	Código Tributário do Município
1122.01.0.1.02	TAXAS DE LIMPEZA PÚBLICA	01 001	Código Tributário do Município
1122.01.0.1.03	TAXAS DE EXPEDIENTE	01 001	Código Tributário do Município
1122.01.0.1.04	TAXAS DE PUBLICIDADE	01 001	Código Tributário do Município
1200.00.0.0.00	CONTRIBUIÇÕES		
1240.00.0.0.00	CONTRIBUIÇÃO PARA O CUSTEIO DO SERVIÇO DE ILUMINAÇÃO PÚBLICA		
1241.00.0.0.00	CONTRIBUIÇÃO PARA O CUSTEIO DO SERVIÇO DE ILUMINAÇÃO PÚBLICA		
1241.50.0.0.00	CONTRIBUIÇÃO PARA O CUSTEIO DO SERVIÇO DE ILUMINAÇÃO PÚBLICA		
1241.50.0.1.00	CONTRIBUIÇÃO PARA O CUSTEIO DO SERVIÇO DE ILUMINAÇÃO PÚBLICA	01 001	Art. 149-A da Constituição Federal
1300.00.0.0.00	RECEITA PATRIMONIAL		
1320.00.0.0.00	VALORES MOBILIÁRIOS		
1321.00.0.0.00	JUROS E CORREÇÕES MONETÁRIAS		
1321.01.0.0.00	REMUNERAÇÃO DE DEPÓSITOS BANCÁRIOS		
1321.01.0.1.01	REMUNERAÇÃO DE DEPÓSITOS BANCÁRIOS - PREFEITURA	01 001	Legislação Específica
1321.01.0.1.02	REMUNERAÇÃO DE DEPÓSITOS BANCÁRIOS - FUNDEB	05 116	Legislação Específica
1321.01.0.1.03	REMUNERAÇÃO DE DEPÓSITOS BANCÁRIOS - FMS	05 214	Legislação Específica
1321.01.0.1.04	REMUNERAÇÃO DE DEPÓSITOS BANCÁRIOS - FMAS	05 311	Legislação Específica
1321.01.0.1.05	REMUNERAÇÃO DE DEPÓSITOS BANCÁRIOS NÃO VINCULADOS-PREFEITURA	01 001	Legislação Específica
1321.01.0.1.06	REMUNERAÇÃO DE DEPÓSITOS BANCÁRIOS NÃO VINCULADOS-FMS	01 211	Legislação Específica
	REMUNERAÇÃO DE DEPÓSITOS BANCÁRIOS NÃO VINCULADOS-FMAS	01 313	Legislação Específica



**Prefeitura Municipal de Petrolândia**  
AVENIDA DOS TRÊS PODERES, 141 - CNPJ 10106235/0001-16

Orçamento Programa - Exercício de 2022

**LEGISLAÇÃO DA RECEITA**

(Inc. III, § 1º, Art.2º)

Quadro 11

Page 3

Lei: , Data:

Código	Discriminação	Fonte	Legislação
1321.01.0.1.07			
1321.01.0.1.08	REMUNERAÇÃO DE DEPOSITOS BANCÁRIOS - SALÁRIO EDUCAÇÃO	05 120	Legislação Especifica
1321.01.0.1.09	REMUNERAÇÃO DE DEPOSITOS BANCÁRIOS - PNAE	05 122	Legislação Especifica
1321.01.0.1.10	REMUNERAÇÃO DE DEPOSITOS BANCÁRIOS - PNATE	05 123	Legislação Especifica
1321.01.0.1.11	REMUNERAÇÃO DE DEPOSITOS BANCÁRIOS - PDDE	05 125	Legislação Especifica
1321.01.0.1.12	REMUNERAÇÃO DE DEPOSITOS BANCÁRIOS - CONVÊNIO EDUCAÇÃO	05 121	Legislação Especifica
1600.00.0.0.00	RECEITA DE SERVIÇOS		
1610.00.0.0.00	SERVIÇOS ADMINISTRATIVOS E COMERCIAIS GERAIS		
1611.00.0.0.00	SERVIÇOS ADMINISTRATIVOS E COMERCIAIS GERAIS		
1611.01.0.0.00	SERVIÇOS ADMINISTRATIVOS E COMERCIAIS GERAIS		
1611.01.0.1.01	SERVIÇOS DE ABATE DE ANIMAIS	01 001	Legislação Especifica
1611.04.0.0.00	SERVIÇOS DE INFORMAÇÃO E TECNOLOGIA		
1611.04.0.1.01	SERVIÇOS DE TELECOMUNICAÇÕES	01 001	Legislação Especifica
1690.00.0.0.00	OUTROS SERVIÇOS		
1699.00.0.0.00	OUTROS SERVIÇOS		
1699.99.0.0.00	OUTROS SERVIÇOS		
1699.99.0.1.00	OUTROS SERVIÇOS - PRINCIPAL	01 001	Legislação Especifica
1700.00.0.0.00	TRANSFERÊNCIAS CORRENTES		
1710.00.0.0.00	TRANSFERÊNCIAS DA UNIÃO E DE SUAS ENTIDADES		
1711.00.0.0.00	TRANSFERÊNCIAS DECORRENTES DE PARTICIPAÇÃO NA RECEITA DA UNI		
1711.51.0.0.00	COTA-PARTE DO FUNDO DE PARTICIPAÇÃO DOS MUNICÍPIOS - FPM		
1711.51.1.0.00	COTA-PARTE DO FUNDO DE PARTICIPAÇÃO DOS MUNICÍPIOS - COTA ME		
1711.51.1.1.00	COTA-PARTE DO FUNDO DE PARTICIPAÇÃO DOS MUNICÍPIOS - COTA ME	01 001	Art. 159, alínea "b" da Constituição Federal
1711.51.2.0.00	COTA-PARTE DO FUNDO DE PARTICIPAÇÃO DO MUNICÍPIOS - 1% COTA		
1711.51.2.1.00	COTA-PARTE DO FUNDO DE PARTICIPAÇÃO DO MUNICÍPIOS - 1% COTA	01 001	Art. 159, alínea "d" da Constituição Federal
1711.51.3.0.00	COTA-PARTE DO FUNDO DE PARTICIPAÇÃO DOS MUNICÍPIOS - 1% COTA		
1711.51.3.1.00	COTA-PARTE DO FUNDO DE PARTICIPAÇÃO DOS MUNICÍPIOS - 1% COTA	01 001	Art. 159, alínea "e" da Constituição Federal
1711.52.0.0.00	COTA-PARTE DO IMPOSTO SOBRE A PROPRIEDADE TERRITORIAL RURAL		



**Prefeitura Municipal de Petrolândia**  
AVENIDA DOS TRES PODERES,141 - CNPJ:10106235/0001-16  
Orçamento Programa - Exercício de 2022  
**LEGISLAÇÃO DA RECEITA**  
(Inc. III, § 1º, Art.2º)

Quadro 11  
Page 4  
Lei: , Data:

Codigo	Discriminação	Fonte	Legislacao
1711.52.0.1.00	COTA-PARTE DO IMPOSTO SOBRE A PROPRIEDADE TERRITORIAL RURAL	01 001	Art. 159 da Constituição Federal
1712.00.0.0.00	TRANSFERÊNCIAS DAS COMPENSAÇÕES FINANCEIRAS PELA EXPLORAÇÃO		
1712.50.0.0.00	COTA-PARTE DA COMPENSAÇÃO FINANCEIRA PELA EXPLORAÇÃO DE RECU		
1712.50.0.1.00	COTA-PARTE DA COMPENSAÇÃO FINANCEIRA PELA EXPLORAÇÃO DE RECU	01 001	Art. 20, §1º da Constituição Federal
1712.52.0.0.00	COTA-PARTE DA COMPENSAÇÃO FINANCEIRA PELA PRODUÇÃO DE PETRÓL		
1712.52.4.0.00	COTA-PARTE DO FUNDO ESPECIAL DO PETRÓLEO – FEP		
1712.52.4.1.00	COTA-PARTE DO FUNDO ESPECIAL DO PETRÓLEO – FEP - PRINCIPAL	01 001	Lei nº 9.478/97
1713.00.0.0.00	TRANSFERÊNCIAS DE RECURSOS DO SISTEMA ÚNICO DE SAÚDE – SUS		
1713.50.0.0.00	TRANSFERÊNCIAS DE RECURSOS DO SISTEMA ÚNICO DE SAÚDE – SUS –		
1713.50.1.0.00	TRANSFERÊNCIAS DE RECURSOS DO BLOCO DE MANUTENÇÃO DAS AÇÕES		
1713.50.1.1.01	TRANSF.RECURSOS ATENÇÃO PRIMÁRIA-AGENTES COMUNITÁRIOS DE SAU	05 214	Art. 198 da Constituição Federal, Art. 77 do ADCT e Portaria nº 2.979/2019
1713.50.1.1.02	TRANSF.RECURSOS ATENÇÃO PRIMÁRIA-INCENTIVO AÇÕES ESTRATÉGICA	05 214	Art. 198 da Constituição Federal, Art. 77 do ADCT e Portaria nº 2.979/2019
1713.50.1.1.03	TRANSF.RECURSOS ATENÇÃO PRIMÁRIA-INCENTIVO APS - DESEMPENHO	05 214	Art. 198 da Constituição Federal, Art. 77 do ADCT e Portaria nº 2.979/2019
1713.50.1.1.04	TRANSF.RECURSOS ATENÇÃO PRIMÁRIA-INCENTIVO APS-CAPITAÇÃO PON	05 214	Art. 198 da Constituição Federal, Art. 77 do ADCT e Portaria nº 2.979/2019
1713.50.1.1.05	TRANSF.RECURSOS ATENÇÃO PRIMÁRIA-INCENTIVO APS-PER CAPITA TR	05 214	Art. 198 da Constituição Federal, Art. 77 do ADCT e Portaria nº 2.979/2019
1713.50.1.1.06	TRANSF.RECURSOS ATENÇÃO PRIMÁRIA - COMBATE AO CORONAVIRUS	05 218	Art. 198 da Constituição Federal, Art. 77 do ADCT e Portaria nº 2.979/2019
1713.50.1.1.07	TRANSF.RECURSOS ATENÇÃO PRIMÁRIA-IMPLEMENTAÇÃO REDE CEGONHA	05 214	Art. 198 da Constituição Federal, Art. 77 do ADCT e Portaria nº 2.979/2019
1713.50.1.1.08	TRANSF.RECURSOS ATENÇÃO PRIMÁRIA-INCREMENTO ATENÇÃO BÁSICA	05 214	Art. 198 da Constituição Federal, Art. 77 do ADCT e Portaria nº 2.979/2019
1713.50.2.0.00	TRANSFERÊNCIAS DE RECURSOS DO BLOCO DE MANUTENÇÃO DAS AÇÕES		
1713.50.2.1.01	TRANSF.RECURSOS ATENÇÃO ESPECIALIZADA- PROCEDIMENTOS MAC	05 214	Art. 198 da Constituição Federal, Art. 77 do ADCT e Portaria nº 3992/2017
1713.50.3.0.00	TRANSFERÊNCIAS DE RECURSOS DO BLOCO DE MANUTENÇÃO DAS AÇÕES		
1713.50.3.1.01	TRANSF.RECURSOS DO SUS-INCENTIVO FINANC VIGILÂNCIA EM SAÚDE	05 214	Art. 198 da Constituição Federal, Art. 77 do ADCT e



Prefeitura Municipal de Petrolândia  
AVENIDA DOS TRES PODERES,141 - CNPJ:10106235/0001-16

Orçamento Programa - Exercício de 2022

LEGISLAÇÃO DA RECEITA

(Inc. III, § 1º, Art.2º)

Quadro 11

Page 5

Lei: , Data:

Código	Discriminação	Fonte	Legislacao
			Portaria nº 2.687/2020
1713.50.3.1.02	TRANSF.RECURSOS DO SUS-INCEN.T.FINANC.AGENTE COMBATE ENDEMIAS	05 214	Art. 198 da Constituição Federal, Art. 77 do ADCT e Portaria de Consolidação nº 6/2017
1713.50.3.1.03	TRANSF.RECURSOS DO SUS-INCENTIVO FINANC.VIGILÂNCIA SANITARIA	05 214	Art. 198 da Constituição Federal, Art. 77 do ADCT e Portaria GM/MS nº 49/2021
1713.50.4.0.00	TRANSFERÊNCIAS DE RECURSOS DO BLOCO DE MANUTENÇÃO DAS Ações		
1713.50.4.1.01	TRANSF.RECURSOS DO SUS-ASSISTÊNCIA FARMACÉUTICA E INSUMOS	05 214	Art. 198 da Constituição Federal, Art. 77 do ADCT e Portaria de Consolidação nº 6/2017
1713.50.4.1.02	TRANSF.RECURSOS DO SUS-ORGANIZAÇÃO SERV. ASSIST.FARMACEUTICA	05 214	Art. 198 da Constituição Federal, Art. 77 do ADCT e Portaria GM/MS nº 670/2021
1714.00.0.0.00	TRANSFERÊNCIAS DE RECURSOS DO FUNDO NACIONAL DO DESENVOLVIME		
1714.50.0.0.00	TRANSFERÊNCIAS DO SALÁRIO-EDUCAÇÃO		
1714.50.0.1.00	TRANSFERÊNCIAS DO SALÁRIO-EDUCAÇÃO - PRINCIPAL	05 120	Art. 212 da Constituição Federal e Lei nº 10.832/2003
1714.51.0.0.00	TRANSFERÊNCIAS DIRETAS DO FNDE REFERENTES AO PROGRAMA DINHEI		
1714.51.0.1.00	TRANSFERÊNCIAS DIRETAS DO FNDE REFERENTES AO PROGRAMA DINHEI	05 121	Art. 212 da Constituição Federal e Lei nº 11.947/2009
1714.52.0.0.00	TRANSFERÊNCIAS REFERENTES AO PROGRAMA NACIONAL DE ALIMENTAÇÃO		
1714.52.0.1.00	TRANSFERÊNCIAS REFERENTES AO PROGRAMA NACIONAL DE ALIMENTAÇÃO	05 122	Art. 212 da Constituição Federal e Lei nº 11.947/2009
1714.53.0.0.00	TRANSFERÊNCIAS REFERENTES AO PROGRAMA NACIONAL DE APOIO AO T		
1714.53.0.1.00	TRANSFERÊNCIAS REFERENTES AO PROGRAMA NACIONAL DE APOIO AO T	05 123	Lei nº 10.880/2004
1715.00.0.0.00	TRANSFERÊNCIAS DE RECURSOS DE COMPLEMENTAÇÃO DA UNIÃO AO FUN		
1715.50.0.0.00	TRANSFERÊNCIAS DE RECURSOS DE COMPLEMENTAÇÃO DA UNIÃO AO FUN		
1715.50.0.1.00	TRANSFERÊNCIAS DE RECURSOS DE COMPLEMENTAÇÃO DA UNIÃO AO FUN	05 117	Lei nº 14.113/2020
1715.51.0.0.00	TRANSFERÊNCIAS DE RECURSOS DE COMPLEMENTAÇÃO DA UNIÃO AO FUN		
1715.51.0.1.00	TRANSFERÊNCIAS DE RECURSOS DE COMPLEMENTAÇÃO DA UNIÃO AO FUN	05 117	Lei nº 14.113/2020
1716.00.0.0.00	TRANSFERÊNCIAS DE RECURSOS DO FUNDO NACIONAL DE ASSISTÊNCIA		
1716.50.0.0.00	TRANSFERÊNCIAS DE RECURSOS DO FUNDO NACIONAL DE ASSISTÊNCIA		
1716.50.0.1.01	TRANSF.REC.DO FNAS-SCFV-SERVIÇO DE CONVIVÊNCIA FORT.VINCULOS	05 311	Art. 195 da Constituição Federal, LOAS Lei nº 8.742/93 e Lei nº 14.176/2021
1716.50.0.1.02	TRANSF.REC.DO FNAS-CRAS	05 311	Art. 195 da Constituição Federal, LOAS Lei nº 8.742/93 e Lei nº 14.176/2021



Prefeitura Municipal de Petrolândia  
AVENIDA DOS TRES PODERES, 141 - CNPJ: 10106235/0001-16

Orçamento Programa - Exercício de 2022  
LEGISLAÇÃO DA RECEITA  
(Inc. III, § 1º, Art. 2º)

Quadro 11  
Page 6  
Lei: , Data:

Código	Discriminação	Fonte	Legislação
1716.50.0.1.03	TRANSF.REC.DO FNAS-IGDBF	05 311	Art. 195 da Constituição Federal, LOAS Lei nº 8.742/93 e Lei nº 14.176/2021
1716.50.0.1.04	TRANSF.REC.DO FNAS-CREAS	05 311	Art. 195 da Constituição Federal, LOAS Lei nº 8.742/93 e Lei nº 14.176/2021
1716.50.0.1.05	TRANSF.REC.DO FNAS-CRIANÇA E ADOLESCENTE	05 311	Art. 195 da Constituição Federal, LOAS Lei nº 8.742/93 e Lei nº 14.176/2021
1719.00.0.0.00	OUTRAS TRANSFERÊNCIAS DE RECURSOS DA UNIÃO E DE SUAS ENTIDAD		
1719.99.0.0.00	OUTRAS TRANSFERÊNCIAS DE RECURSOS DA UNIÃO E DE SUAS ENTIDAD		
1719.99.0.1.01	OUTRAS TRANSFERÊNCIAS DE RECURSOS DA UNIÃO E DE SUAS ENTIDAD	01 001	Legislação Especifica
1720.00.0.0.00	TRANSFERÊNCIAS DOS ESTADOS E DO DISTRITO FEDERAL E DE SUAS E		
1721.00.0.0.00	PARTICIPAÇÃO NA RECEITA DOS ESTADOS E DISTRITO FEDERAL		
1721.50.0.0.00	COTA-PARTE DO ICMS		
1721.50.0.1.00	COTA-PARTE DO ICMS - PRINCIPAL	01 001	Art. 158, inciso IV da Constituição Federal
1721.51.0.0.00	COTA-PARTE DO IPVA		
1721.51.0.1.00	COTA-PARTE DO IPVA - PRINCIPAL	01 001	Art. 158, inciso III da Constituição Federal
1721.52.0.0.00	COTA-PARTE DO IPI - MUNICIPIOS		
1721.52.0.1.00	COTA-PARTE DO IPI - MUNICIPIOS - PRINCIPAL	01 001	Art. 159, inciso II da Constituição Federal
1721.53.0.0.00	COTA-PARTE DA CONTRIBUIÇÃO DE INTERVENÇÃO NO DOMÍNIO ECONÔMI		
1721.53.0.1.00	COTA-PARTE DA CONTRIBUIÇÃO DE INTERVENÇÃO NO DOMÍNIO ECONÔMI	01 001	Art. 159, inciso III da Constituição Federal
1723.00.0.0.00	TRANSFERÊNCIAS DE RECURSOS DO SISTEMA ÚNICO DE SAÚDE - SUS		
1723.50.0.0.00	TRANSFERÊNCIAS DE RECURSOS DO SISTEMA ÚNICO DE SAÚDE - SUS		
1723.50.0.1.01	TRANSF. RECURSOS DO SUS ESTADO - ASSISTÊNCIA FARMACEUTICA	02 213	Legislação Especifica
1723.50.0.1.02	TRANSF. RECURSOS DO SUS ESTADO - COMBATE AO CORONAVIRUS	02 219	Legislação Especifica
1729.00.0.0.00	OUTRAS TRANSFERÊNCIAS DOS ESTADOS E DISTRITO FEDERAL		
1729.51.0.0.00	TRANSFERÊNCIAS DE ESTADOS DESTINADAS à ASSISTÊNCIA SOCIAL		
1729.51.0.1.01	TRANSFERÊNCIAS DE ESTADOS DESTINADAS à ASSISTÊNCIA SOCIAL	02 390	Legislação Especifica
1729.51.0.1.02	TRANSFERÊNCIAS DE ESTADOS DESTINADAS à PAIF/CRAS	02 390	Legislação Especifica
1729.52.0.0.00	TRANSFERÊNCIAS DE RECURSOS DESTINADOS A PROGRAMAS DE EDUCAÇÃO		



Prefeitura Municipal de Petrolândia  
AVENIDA DOS TRES PODERES,141 - CNPJ:10106235/0001-16

Orçamento Programa - Exercício de 2022

LEGISLAÇÃO DA RECEITA

(Inc. III, § 1º, Art.2º)

Quadro 11

Page 7

Lei , Data:

Código	Discriminação	Fonte	Legislação
1729.52.0.1.01	TRANSFERÊNCIAS DE RECURSOS DESTINADOS A EDUCAÇÃO-PETE	02 190	Lei Estadual nº 13.463/2008
1729.99.0.0.00	OUTRAS TRANSFERÊNCIAS DOS ESTADOS E DF		
1729.99.0.1.01	OUTRAS TRANSFERÊNCIAS DOS ESTADOS	01 001	Legislação Específica
1750.00.0.0.00	TRANSFERÊNCIAS DE OUTRAS INSTITUIÇÕES PÚBLICAS		
1751.00.0.0.00	TRANSFERÊNCIAS DE RECURSOS DO FUNDO DE MANUTENÇÃO E DESENVOL		
1751.50.0.0.00	TRANSFERÊNCIAS DE RECURSOS DO FUNDO DE MANUTENÇÃO E DESENVOL		
1751.50.0.1.01	TRANSFERÊNCIAS DE RECURSOS DO FUNDEB-FPM	05 116	Lei nº 14.113/2020
1751.50.0.1.02	TRANSFERÊNCIAS DE RECURSOS DO FUNDEB - FPE	05 116	Lei nº 14.113/2020
1751.50.0.1.03	TRANSFERÊNCIAS DE RECURSOS DO FUNDEB - ICMS	05 116	Lei nº 14.113/2020
1751.50.0.1.04	TRANSFERÊNCIAS DE RECURSOS DO FUNDEB - IPVA	05 116	Lei nº 14.113/2020
1751.50.0.1.05	TRANSFERÊNCIAS DE RECURSOS DO FUNDEB - ITR	05 116	Lei nº 14.113/2020
1751.50.0.1.06	TRANSFERÊNCIAS DE RECURSOS DO FUNDEB - IPI	05 116	Lei nº 14.113/2020
1751.50.0.1.07	TRANSFERÊNCIAS DE RECURSOS DO FUNDEB - ITCMD	05 116	Lei nº 14.113/2020
1900.00.0.0.00	OUTRAS RECEITAS CORRENTES		
1910.00.0.0.00	MULTAS ADMINISTRATIVAS, CONTRATUAIS E JUDICIAIS		
1911.00.0.0.00	MULTAS ADMINISTRATIVAS, CONTRATUAIS E JUDICIAIS		
1911.01.0.0.00	MULTAS PREVISTAS EM LEGISLAÇÃO ESPECIFICA		
1911.01.0.1.00	MULTAS PREVISTAS EM LEGISLAÇÃO ESPECIFICA - PRINCIPAL	01 001	Código Tributário do Município
1920.00.0.0.00	INDENIZAÇÕES, RESTITUIÇÕES E RESSARCIMENTOS		
1922.00.0.0.00	RESTITUIÇÕES		
1922.99.0.0.00	OUTRAS RESTITUIÇÕES		
1922.99.0.1.01	OUTRAS RESTITUIÇÕES - PREFEITURA	01 001	Legislação Específica
1922.99.0.1.02	OUTRAS RESTITUIÇÕES - FMS	01 211	Legislação Específica
1922.99.0.1.03	OUTRAS RESTITUIÇÕES - FMAS	01 313	Legislação Específica
1990.00.0.0.00	DEMAIS RECEITAS CORRENTES		
1999.00.0.0.00	OUTRAS RECEITAS CORRENTES		
1999.99.0.0.00	OUTRAS RECEITAS		



Prefeitura Municipal de Petrolândia  
AVENIDA DOS TRES PODERES,141 - CNPJ:10106235/0001-16

Orçamento Programa - Exercício de 2022  
LEGISLAÇÃO DA RECEITA  
(Inc. III, § 1º, Art.2º)

Quadro 11  
Page 8  
Lei: , Data:

Codigo	Discriminação	Fonte	Legislacao
1999.99.1.0.00	OUTRAS RECEITAS ADMINISTRADAS PELA RFB		
1999.99.1.1.01	OUTRAS RECEITAS	01 211	Legislação Especifica
2000.00.0.0.00	RECEITAS DE CAPITAL		
2200.00.0.0.00	ALIENAÇÃO DE BENS		
2210.00.0.0.00	ALIENAÇÃO DE BENS MÓVEIS		
2213.00.0.0.00	ALIENAÇÃO DE BENS MÓVEIS E SEMOVENTES		
2213.01.0.0.00	ALIENAÇÃO DE BENS MÓVEIS E SEMOVENTES		
2213.01.0.1.00	ALIENAÇÃO DE BENS MÓVEIS E SEMOVENTES - PRINCIPAL	01 930	Lei Federal nº 8.666/93
2400.00.0.0.00	TRANSFERÊNCIAS DE CAPITAL		
2410.00.0.0.00	TRANSFERÊNCIAS DA UNIÃO E DE SUAS ENTIDADES		
2411.00.0.0.00	TRANSFERÊNCIAS DE RECURSOS DO SISTEMA ÚNICO DE SAÚDE - SUS		
2411.50.0.0.00	TRANSFERÊNCIAS DE RECURSOS DO SISTEMA ÚNICO DE SAÚDE - SUS -		
2411.50.1.0.00	TRANSFERÊNCIAS DE RECURSOS DO BLOCO DE MANUTENÇÃO DAS AÇÕES		
2411.50.1.1.01	TRANSF. DE RECURSOS BLOCO DE INVESTIMENTOS-ATENÇÃO PRIMÁRIA	05 215	Legislação Especifica
2412.00.0.0.00	TRANSFERÊNCIAS DE RECURSOS DO FUNDO NACIONAL DO DESENVOLVIME		
2412.50.0.0.00	TRANSFERÊNCIAS DE RECURSOS DESTINADOS A PROGRAMAS DE EDUCAÇÃO		
2412.50.9.0.00	OUTRAS TRANSFERÊNCIAS DESTINADAS A PROGRAMAS DE EDUCAÇÃO		
2412.50.9.1.00	OUTRAS TRANSFERÊNCIAS DESTINADAS A PROGRAMAS DE EDUCAÇÃO - P	05 125	Legislação Especifica
2419.00.0.0.00	OUTRAS TRANSFERÊNCIAS DE RECURSOS DA UNIÃO E DE SUAS ENTIDAD		
2419.99.0.0.00	OUTRAS TRANSFERÊNCIAS DE RECURSOS DA UNIÃO E DE SUAS ENTIDAD		
2419.99.0.1.00	OUTRAS TRANSFERÊNCIAS DE RECURSOS DA UNIÃO E DE SUAS ENTIDAD	05 510	Legislação Especifica
2420.00.0.0.00	TRANSFERÊNCIAS DOS ESTADOS E DO DISTRITO FEDERAL E DE SUAS E		
2422.00.0.0.00	TRANSFERÊNCIAS DE CONVÊNIOS DOS ESTADOS E DF E DE SUAS ENTID		
2422.50.0.0.00	TRANSFERÊNCIAS DE CONVÊNIOS DOS ESTADOS PARA O SISTEMA ÚNICO		
2422.50.0.1.01	TRANSFERÊNCIAS DE CONVÊNIOS DOS ESTADOS PARA O SUS	02 215	Legislação Especifica
2422.99.0.0.00	OUTRAS TRANSFERÊNCIAS DE CONVÊNIOS DOS ESTADOS E DF E DE SUA		
2422.99.0.1.01	OUTRAS TRANSFERÊNCIAS DE CONVÊNIOS DOS ESTADOS E DF E DE SUA	02 520	Legislação Especifica
9000.00.0.0.00	(R) DEDUÇÕES DA RECEITA		
9500.00.0.0.00	(R) DEDUÇÕES DO FUNDEB		
9510.00.0.0.01	(R) DEDUÇÕES DO FUNDEB-FPM	01 001	Art. 159 da Constituição Federal e Lei nº 14.113/2020



**Prefeitura Municipal de Petrolândia**  
AVENIDA DOS TRES PODERES,141 - CNPJ.10106235/0001-16

Orçamento Programa - Exercício de 2022

**LEGISLAÇÃO DA RECEITA**

(Inc. III, § 1º, Art. 2º)

Quadro 11

Page 9

Lei: , Data:

Código	Discriminação	Fonte	Legislacao
9510.00.0.0.02	(R) DEDUÇÕES DO FUNDEB-ITR	01 001	Art. 158 da Constituição Federal e Lei nº 14.113/2020
9510.00.0.0.04	(R) DEDUÇÕES DO FUNDEB-ICMS	01 001	Art. 155 da Constituição Federal e Lei nº 14.113/2020
9510.00.0.0.05	(R) DEDUÇÕES DO FUNDEB-IPVA	01 001	Art. 153 da Constituição Federal e Lei nº 14.113/2020
9510.00.0.0.06	(R) DEDUÇÕES DO FUNDEB-IFI	01 001	Art. 155 da Constituição Federal e Lei nº 14.113/2020





**Prefeitura Municipal de Petrolândia**  
AVENIDA DOS TRES PODERES,141 - CNPJ:10106235/0001-16

Orçamento Programa - Exercício de 2022

### ANÁLISE DE APLICAÇÃO NA SAÚDE

Quadro 16

Page 1

Lei: , Data:

#### RECEITAS RESULTANTE DE IMPOSTOS (Caput do art. 212 da Constituição)

##### 1. RECEITAS DE IMPOSTOS

###### 1.1 - Receita Resultante do imposto sobre a Propriedade Predial e Territorial Urbana - IPTU

1.1.1 - IPTU

1.1.2 - Multas, Juros de Mora, Dívida Ativa e Outros Encargos do IPTU

###### 1.2 - Receitas Resultante do imposto sobre Transmissão Inter Vivos - ITBI

1.2.1 - ITBI

1.2.2 - Multas, Juros de Mora, Dívida Ativa e Outros Encargos do ITBI

###### 1.3 - Receitas Resultante do imposto sobre Serviços de Qualquer Natureza - ISS

1.3.1 - ISS

1.3.2 - Multas, Juros de Mora, Dívida Ativa e Outros Encargos do ISS

###### 1.4 - Receitas Resultante do imposto de Renda Retido na Fonte - IRRF

##### 2. RECEITAS DE TRANSFERÊNCIAS CONSTITUCIONAIS E LEGAIS

2.1 - Cota-Parte FPM

2.2 - Cota-Parte ITR

2.3 - Cota-Parte IPVA

2.4 - Cota-Parte ICMS

2.5 - Cota-Parte IPI-Exportação

###### 2.6 - Compensação Financeiras Provenientes de Impostos e Transf. Constitucionais

2.6.1 - Deseoneração ICMS (LC 87/96)

2.6.2 - Outras

##### 3 - TOTAL DAS RECEITAS RESULTANTES DE IMPOSTOS E TRANSFERÊNCIAS CONSTITUCIONAIS E LEGAIS = (1 + 2)

##### 4. DESPESAS COM AÇÕES E SERVIÇOS PÚBLICOS DE SAÚDE (ASPS) - POR SUBFUNÇÃO E CATEGORIA ECONÔMICA

###### 4.1 - ATENÇÃO BÁSICA

4.1.1 - Despesas Correntes

4.1.2 - Despesas de Capital

###### 4.2 - ASSISTÊNCIA HOSPITALAR E AMBULATORIAL

4.2.1 - Despesas Correntes

4.2.2 - Despesas de Capital

###### 4.3 - SUPORTE PROFILÁTICO E TERAPÊUTICO

4.3.1 - Despesas Correntes

4.3.2 - Despesas de Capital

###### 4.4 - VIGILÂNCIA SANITÁRIA

4.4.1 - Despesas Correntes

4.4.2 - Despesas de Capital

###### 4.5 - VIGILÂNCIA EPIDEMIOLÓGICA

4.5.1 - Despesas Correntes

4.5.2 - Despesas de Capital

###### 4.6 - ALIMENTAÇÃO E NUTRIÇÃO

4.6.1 - Despesas Correntes

4.6.2 - Despesas de Capital

	Previsão	Obrig.(15%)
<b>1. RECEITAS DE IMPOSTOS</b>	<b>4.015.000,00</b>	<b>602.250,00</b>
1.1 - Receita Resultante do imposto sobre a Propriedade Predial e Territorial Urbana - IPTU	415.000,00	62.250,00
1.1.1 - IPTU	200.000,00	30.000,00
1.1.2 - Multas, Juros de Mora, Dívida Ativa e Outros Encargos do IPTU	215.000,00	32.250,00
1.2 - Receitas Resultante do imposto sobre Transmissão Inter Vivos - ITBI	200.000,00	30.000,00
1.2.1 - ITBI	200.000,00	30.000,00
1.2.2 - Multas, Juros de Mora, Dívida Ativa e Outros Encargos do ITBI	0,00	0,00
1.3 - Receitas Resultante do imposto sobre Serviços de Qualquer Natureza - ISS	1.700.000,00	255.000,00
1.3.1 - ISS	1.700.000,00	255.000,00
1.3.2 - Multas, Juros de Mora, Dívida Ativa e Outros Encargos do ISS	0,00	0,00
1.4 - Receitas Resultante do imposto de Renda Retido na Fonte - IRRF	1.700.000,00	255.000,00
<b>2. RECEITAS DE TRANSFERÊNCIAS CONSTITUCIONAIS E LEGAIS</b>	<b>53.605.000,00</b>	<b>8.040.750,00</b>
2.1 - Cota-Parte FPM	30.000.000,00	4.500.000,00
2.2 - Cota-Parte ITR	5.000,00	750,00
2.3 - Cota-Parte IPVA	2.500.000,00	375.000,00
2.4 - Cota-Parte ICMS	21.000.000,00	3.150.000,00
2.5 - Cota-Parte IPI-Exportação	100.000,00	15.000,00
2.6 - Compensação Financeiras Provenientes de Impostos e Transf. Constitucionais	0,00	0,00
2.6.1 - Deseoneração ICMS (LC 87/96)	0,00	0,00
2.6.2 - Outras	0,00	0,00
<b>3 - TOTAL DAS RECEITAS RESULTANTES DE IMPOSTOS E TRANSFERÊNCIAS CONSTITUCIONAIS E LEGAIS = (1 + 2)</b>	<b>57.620.000,00</b>	<b>8.643.000,00</b>
<b>4. DESPESAS COM AÇÕES E SERVIÇOS PÚBLICOS DE SAÚDE (ASPS) - POR SUBFUNÇÃO E CATEGORIA ECONÔMICA</b>	<b>Fixado</b>	
<b>4.1 - ATENÇÃO BÁSICA</b>	<b>3.384.348,45</b>	
4.1.1 - Despesas Correntes	3.220.000,00	
4.1.2 - Despesas de Capital	164.348,45	
<b>4.2 - ASSISTÊNCIA HOSPITALAR E AMBULATORIAL</b>	<b>11.193.662,55</b>	
4.2.1 - Despesas Correntes	10.944.000,00	
4.2.2 - Despesas de Capital	249.662,55	
<b>4.3 - SUPORTE PROFILÁTICO E TERAPÊUTICO</b>	<b>150.000,00</b>	
4.3.1 - Despesas Correntes	150.000,00	
4.3.2 - Despesas de Capital	0,00	
<b>4.4 - VIGILÂNCIA SANITÁRIA</b>	<b>55.000,00</b>	
4.4.1 - Despesas Correntes	45.000,00	
4.4.2 - Despesas de Capital	10.000,00	
<b>4.5 - VIGILÂNCIA EPIDEMIOLÓGICA</b>	<b>261.000,00</b>	
4.5.1 - Despesas Correntes	231.000,00	
4.5.2 - Despesas de Capital	30.000,00	
<b>4.6 - ALIMENTAÇÃO E NUTRIÇÃO</b>	<b>0,00</b>	
4.6.1 - Despesas Correntes	0,00	
4.6.2 - Despesas de Capital	0,00	



**Prefeitura Municipal de Petrolândia**  
AVENIDA DOS TRES PODERES,141 - CNPJ:10106235/0001-16

Orçamento Programa - Exercício de 2022

**ANÁLISE DE APLICAÇÃO NA SAÚDE**

Quadro 16

Page 2

Lei: , Data:

<b>4.7 - OUTRAS SUBFUNÇÕES (X)</b>	<b>4.246.989,00</b>
4.7.1 - Despesas Correntes	3.475.000,00
4.7.2 - Despesas de Capital	771.989,00
<b>5 - TOTAL (4.1 + 4.2 + 4.3 + 4.4 + 4.5 + 4.6 + 4.7)</b>	<b>19.291.000,00</b>
<b>6 - APURAÇÃO DO CUMPRIMENTO DO LIMITE MÍNIMO PARA APLICAÇÃO EM ASPs</b>	
6.1 - Diferença entre o Valor Aplicado e a Despesa Mínima a ser Aplicada (5 - 3)	10.648.000,00
6.2 - PERCENTUAL DA RECEITA DE IMPOSTOS E TRANSFERÊNCIAS CONSTITUCIONAIS E LEGAIS APLICADO EM ASPs(5 /3) * 100 (Mínimo de 1%	33,48
<b>7 - RECEITAS ADICIONAIS PARA O FINANCIAMENTO DA SAÚDE NÃO COMPUTADAS NO CÁLCULO DO MÍNIMO</b>	
<b>7.1 - RECEITAS DE TRANSFERÊNCIAS PARA A SAÚDE</b>	<b>8.830.000,00</b>
7.1.1 - Proveniente da União - Fundo a Fundo	8.680.000,00
7.1.2 - Proveniente dos Estados	150.000,00
7.1.3 - Proveniente de outros Municípios	0,00
<b>7.2 - RECEITA DE OPERAÇÕES DE CRÉDITO INTERNAS E EXTERNAS VINCULADAS A SAÚDE</b>	<b>0,00</b>
<b>7.3 - OUTRAS RECEITAS</b>	<b>165.000,00</b>
<b>8 - TOTAL DE RECEITAS ADICIONAIS PARA FINANCIAMENTO DA SAÚDE (7.1 + 7.2 + 7.3)</b>	<b>8.995.000,00</b>
<b>9 - DESPESAS COM SAÚDE POR SUBFUNÇÕES E CATEGORIA ECONÔMICA NÃO COMPUTADAS NO CÁLCULO DO MÍNIMO</b>	
<b>9.1 - ATENÇÃO BÁSICA</b>	<b>5.290.000,00</b>
9.1.1 - Despesas Correntes	5.230.000,00
9.1.2 - Despesas de Capital	60.000,00
<b>9.2 - ASSISTÊNCIA HOSPITALAR E AMBULATORIAL</b>	<b>2.740.000,00</b>
9.2.1 - Despesas Correntes	2.600.000,00
9.2.2 - Despesas de Capital	140.000,00
<b>9.3 - SUPORTE PROFILÁTICO E TERAPÊUTICO</b>	<b>400.000,00</b>
9.3.1 - Despesas Correntes	400.000,00
9.3.2 - Despesas de Capital	0,00
<b>9.4 - VIGILÂNCIA SANITÁRIA</b>	<b>75.000,00</b>
9.4.1 - Despesas Correntes	55.000,00
9.4.2 - Despesas de Capital	20.000,00
<b>9.5 - VIGILÂNCIA EPIDEMIOLÓGICA</b>	<b>445.000,00</b>
9.5.1 - Despesas Correntes	435.000,00
9.5.2 - Despesas de Capital	10.000,00
<b>9.6 - ALIMENTAÇÃO E NUTRIÇÃO</b>	<b>0,00</b>
9.6.1 - Despesas Correntes	0,00
9.6.2 - Despesas de Capital	0,00
<b>9.7 - OUTRAS SUBFUNÇÕES</b>	<b>0,00</b>
9.7.1 - Despesas Correntes	0,00
9.7.2 - Despesas de Capital	0,00
<b>10 - TOTAL DAS DESPESAS NÃO COMPUTADAS NO CÁLCULO DO MÍNIMO (9.1 + 9.2 + 9.3 + 9.4 + 9.5 + 9.6 + 9.7)</b>	<b>8.950.000,00</b>



**Prefeitura Municipal de Petrolândia**  
AVENIDA DOS TRES PODERES, 141 - CNPJ: 10106235/0001-16

Orçamento Programa - Exercício de 2022

**ANÁLISE DE APLICAÇÃO NA SAÚDE**

Quadro 16  
Page 3  
Lei: , Data:

<b>19 - DESPESAS TOTAIS COM SAÚDE (Computadas e não computadas no cálculo do limite mínimo)</b>	
20 - ATENÇÃO BÁSICA (4.1 + 9.1)	8.674.348,45
21 - ASSISTÊNCIA HOSPITALAR E AMBULATORIAL (4.2 + 9.2)	13.933.662,55
22 - SUPORTE PROFILÁTICO E TERAPÊUTICO (4.3 + 9.3)	550.000,00
23 - VIGILÂNCIA SANITÁRIA (4.4 + 9.4)	130.000,00
24 - VIGILÂNCIA EPIDEMIOLÓGICA (4.5 + 9.5)	706.000,00
25 - ALIMENTAÇÃO E NUTRIÇÃO (4.6 + 9.6)	0,00
26 - OUTRAS SUBFUNÇÕES (4.7 + 9.7)	4.246.989,00
<b>27 - TOTAL DAS DESPESAS COM SAÚDE (20 + 21 + 22 + 23 + 24 + 25 + 26)</b>	<b>28.241.000,00</b>



**Prefeitura Municipal de Petrolândia**  
 AVENIDA DOS TRES PODERES,141 - CNPJ:10106235/0001-16

Orçamento Programa - Exercício de 2022

**ANÁLISE DE APLICAÇÃO NO ENSINO**

Lei: , Data:

	Valor Previsto
<b>RECEITAS RESULTANTE DE IMPOSTOS (Caput do art. 212 da Constituição)</b>	<b>4.015.000,00</b>
<b>1. RECEITAS DE IMPOSTOS</b>	<b>4.015.000,00</b>
1.1 - Receitas Resultante do Imposto sobre a Propriedade Predial e Territorial Urbana - IPTU	415.000,00
1.2 - Receitas Resultante do Imposto sobre Transmissão Inter Vivos - ITBI	200.000,00
1.3 - Receitas Resultante do Imposto sobre Serviços de Qualquer Natureza - ISS	1.700.000,00
1.4 - Receitas Resultante do Imposto de Renda Retido na Fonte - IRRF	1.700.000,00
<b>2. RECEITAS DE TRANSFERÊNCIAS CONSTITUCIONAIS E LEGAIS</b>	<b>56.105.000,00</b>
<b>2.1 - Cota-Parte FPM</b>	<b>32.500.000,00</b>
2.1.1 - Parcela referente à CF, art. 159, I alínea b	30.000.000,00
2.1.2 - Parcela referente à CF, art. 159, I alínea "d" e "e"	2.500.000,00
2.2 - Cota-Parte ICMS	21.000.000,00
2.3 - Cota-Parte IPI-Exportação	100.000,00
2.4 - Cota-Parte ITR	5.000,00
2.5 - Cota-Parte IPVA	2.500.000,00
2.6 - Cota-Parte IOF-Ouro	0,00
2.7 - Compensações Financeiras Provenientes de Impostos e Transferências Constitucionais	0,00
<b>3. TOTAL DA RECEITA DE IMPOSTOS (1+2)</b>	<b>60.120.000,00</b>
<b>RECEITAS DO FUNDEB</b>	
<b>4. RECEITAS DESTINADAS AO FUNDEB</b>	<b>10.721.000,00</b>
4.1 - Cota-Parte FPM Destinada ao FUNDEB - (20% de 2.1.1)	6.000.000,00
4.2 - Cota-Parte ICMS Destinada ao FUNDEB - (20% de 2.2)	4.200.000,00
4.3 - Cota-Parte IPI-Exportação Destinada ao FUNDEB - (20% de 2.3)	20.000,00
4.4 - Cota-Parte ITR Destinada ao FUNDEB - (20% de 2.4)	1.000,00
4.5 - Cota-Parte IPVA Destinada ao FUNDEB - (20% de 2.5)	500.000,00
<b>5. RECEITAS RECEBIDAS DO FUNDEB</b>	<b>33.240.000,00</b>
<b>5.1 - FUNDEB - Impostos e Transferências de Impostos</b>	<b>29.040.000,00</b>
5.1.1 - Principal	29.000.000,00
5.1.2 - Rendimentos de Aplicações Financeiras	40.000,00
<b>5.2 - FUNDEB - Complementação da União - VAAF</b>	<b>2.700.000,00</b>
5.2.1 - Principal	2.700.000,00
5.2.2 - Rendimentos de Aplicações Financeiras	0,00
<b>5.3 - FUNDEB - Complementação da União - VAAT</b>	<b>1.500.000,00</b>
5.3.1 - Principal	1.500.000,00
5.3.2 - Rendimentos de Aplicações Financeiras	0,00
<b>6. RESULTADO LÍQUIDO DAS TRANSFERÊNCIAS DO FUNDEB (5.1.1 - 4)</b>	<b>18.279.000,00</b>
6.1 - ACRÉSCIMO RESULTANTE DAS TRANSFERÊNCIAS DO FUNDEB	18.279.000,00
6.2 - DECRÉSCIMO RESULTANTE DAS TRANSFERÊNCIAS DO FUNDEB	0,00
<b>DESPESAS DO FUNDEB</b>	
<b>7. PROFISSIONAIS DA EDUCAÇÃO BÁSICA</b>	<b>23.275.000,00</b>
<b>7.1 - Educação Infantil</b>	<b>4.600.000,00</b>
7.1.1 - Creche	4.600.000,00
7.1.2 - Pré-Escola	0,00



**Prefeitura Municipal de Petrolândia**  
 AVENIDA DOS TRES PODERES,141 - CNPJ:10106235/0001-16

Orçamento Programa - Exercício de 2022

**ANÁLISE DE APLICAÇÃO NO ENSINO**

Lei: , Data:

7.2 - Ensino Fundamental	18.675.000,00
<b>8. OUTRAS DESPESAS</b>	<b>9.965.000,00</b>
8.1 - Educação Infantil	775.000,00
8.1.1 - Creche	0,00
8.1.2 - Prê-Escola	775.000,00
8.2 - Ensino Fundamental	9.190.000,00
<b>9. TOTAL DAS DESPESAS DO FUNDEB (7+8)</b>	<b>33.240.000,00</b>
<b>DESPESAS CUSTEADAS COM RECURSOS DO FUNDEB RECEBIDOS NO EXERCÍCIO</b>	
10. Total das Despesas do FUNDEB com Profissionais da Educação Básica	23.275.000,00
11. Total das Despesas custeadas com FUNDEB - Impostos e Transferências de Impostos	29.040.000,00
12. Total das Despesas custeadas com FUNDEB - Complementação da União - VAAF	2.700.000,00
13. Total das Despesas custeadas com FUNDEB - Complementação da União - VAAT	1.500.000,00
14. Total das Despesas custeadas com FUNDEB - Complementação da União - VAAT aplicadas na Educação Infantil	1.000.000,00
15. Total das Despesas custeadas com FUNDEB - Complementação da União - VAAT aplicadas em Despesa de Capital	250.000,00
<b>INDICADORES - Art. 212-A, inciso XI e § 3º - Constituição Federal</b>	
16. Mínimo de 70% do FUNDEB na Remuneração dos Profissionais da Educação Básica	70,02
17. Percentual de 50% da Complementação da União ao FUNDEB (VAAT) na Educação Infantil	66,67
18. Mínimo de 15% da Complementação da União ao FUNDEB (VAAT) em Despesa de Capital	16,67
<b>DESPESAS COM MANUTENÇÃO E DESENVOLVIMENTO DO ENSINO - MDE - CUSTEADAS COM RECEITA DE IMPOSTOS (EXCETO FUNDEB)</b>	<b>105.000,00</b>
<b>19. EDUCAÇÃO INFANTIL</b>	<b>105.000,00</b>
19.1 - Creche	0,00
19.2 - Prê-escola	105.000,00
<b>20. ENSINO FUNDAMENTAL</b>	<b>4.375.000,00</b>
<b>21. TOTAL DAS DESPESAS COM AÇÕES TÍPICAS DE MDE (19 + 20)</b>	<b>4.480.000,00</b>
<b>APURAÇÃO DAS DESPESAS PARA FINS DE LIMITE MÍNIMO CONSTITUCIONAL</b>	
22. TOTAL DAS DESPESAS DE MDE CUSTEADAS COM RECURSOS DE IMPOSTOS (FUNDEB E RECEITAS DE IMPOSTOS)	33.520.000,00
23. RESULTADOS LÍQUIDOS DAS TRANSFERÊNCIAS DO FUNDEB	18.279.000,00
24. TOTAL DAS DESPESAS PARA FINS DE LIMITE (22 - 23)	15.241.000,00
<b>25. PERCENTUAL DE APLICAÇÃO EM MDE SOBRE A RECEITA LÍQUIDA DE IMPOSTOS ((30)/(3)x100) - LIMITE CONSTITUCIONAL 25%</b>	<b>25,36</b>
<b>RECEITAS ADICIONAIS PARA FINANCIAMENTO DO ENSINO (Obrigatório 100%)</b>	
<b>26. RECEITA DE TRANSFERÊNCIA DO FNDE (INCLUINDO RENDIMENTOS DE APLICAÇÃO FINANCEIRA)</b>	<b>2.534.000,00</b>
26.1 - Salário-Educação	1.205.000,00
26.2 - PDDE	21.000,00
26.3 - PNAE	1.004.000,00
26.4 - PNATE	304.000,00
26.5 - Outras Transferências do FNDE	0,00
27. RECEITA DE TRANSFERÊNCIAS DE CONVÊNIO	1.000,00
28. RECEITA DE ROYALTIES DESTINADOS À EDUCAÇÃO	0,00
29. RECEITA DE OPERAÇÕES DE CRÉDITO VINCULADAS À EDUCAÇÃO	0,00



**Prefeitura Municipal de Petrolândia**  
AVENIDA DOS TRES PODERES,141 - CNPJ:10106235/0001-16

Orçamento Programa - Exercício de 2022

**ANÁLISE DE APLICAÇÃO NO ENSINO**

30. OUTRAS RECEITAS PARA FINANCIAMENTO DO ENSINO	0,00
<b>31. TOTAL DAS OUTRAS RECEITAS ADICIONAIS DO ENSINO (26 + 27 + 28 + 29 + 30 )</b>	<b>2.535.000,00</b>
<b>DESPESAS CUSTEADAS COM RECEITAS ADICIONAIS PARA FINANCIAMENTO DO ENSINO</b>	
32. EDUCAÇÃO INFANTIL	231.000,00
32.1 - Creche	131.000,00
32.2 - Pré-Escola	100.000,00
33. ENSINO FUNDAMENTAL	3.444.000,00
34. ENSINO MÉDIO	0,00
35. ENSINO SUPERIOR	120.000,00
36. ENSINO PROFISSIONAL NÃO INTEGRADO AO ENSINO REGULAR	0,00
<b>37. TOTAL DAS DESPESAS CUSTEADAS COM RECEITAS ADICIONAIS PARA FINANCIAMENTO DO ENSINO (32 + 33 + 34 + 35 + 36)</b>	<b>3.795.000,00</b>



**PREFEITURA MUNICIPAL DE PETROLÂNDIA**  
DEMONSTRATIVO DOS RECURSOS DESTINADOS A  
CRIANÇA E AO ADOLESCENTE

FONTES			APLICAÇÃO		
RECEITA MUNICIPAL PREVISTA NESTE ORÇAMENTO			DESPESA DESTINADA A PROMOÇÃO DA CRIANÇA E DO ADOLESCENTE		
DISCRIMINAÇÃO	Valor em R\$	%	DISCRIMINAÇÃO	Valor em R\$	%
RECEITAS CORRENTES	115.469.000,00	98,84	08.243 - ASSIST. À CRIANÇA E AO ADOLESCENTE	1.172.000,00	1,00
RECEITAS DE CAPITAL	1.350.000,00	1,16			
<b>TOTAL</b>	<b>116.819.000,00</b>	<b>100,00</b>	<b>TOTAL</b>	<b>1.172.000,00</b>	<b>1,00</b>



**PREFEITURA MUNICIPAL DE PETROLÂNDIA**  
DEMONSTRATIVO DOS RECURSOS DESTINADOS A  
RESERVA DE CONTINGÊNCIA

FONTES			APLICAÇÃO		
RECEITA CORRENTE PREVISTA NESTE ORÇAMENTO			DESPESA DESTINADA A RESERVA DE CONTINGÊNCIA		
DISCRIMINAÇÃO	Valor em R\$	%	DISCRIMINAÇÃO	Valor em R\$	%
RECEITA CORRENTE LÍQUIDA	104.748.000,00	100,00	Reserva de Contingência	1.100.000,00	1,05
<b>TOTAL</b>	<b>104.748.000,00</b>	<b>100,00</b>	<b>TOTAL</b>	<b>1.100.000,00</b>	<b>1,05</b>





# Prefeitura Municipal de Petrolândia

AVENIDA DOS TRES PODERES, 141

10106235/0001-16

Exercício: 2022

## RECEITA PREVISTA



Documento Assinado Digitalmente por: FABIANO JAQUES MARQUES  
Acesse em: <https://ctce.tce.pe.gov.br/epp/validadaDoc.seam> Código do documento: 7f9af72f-b0b8-4bd9-b393-882a971de66e

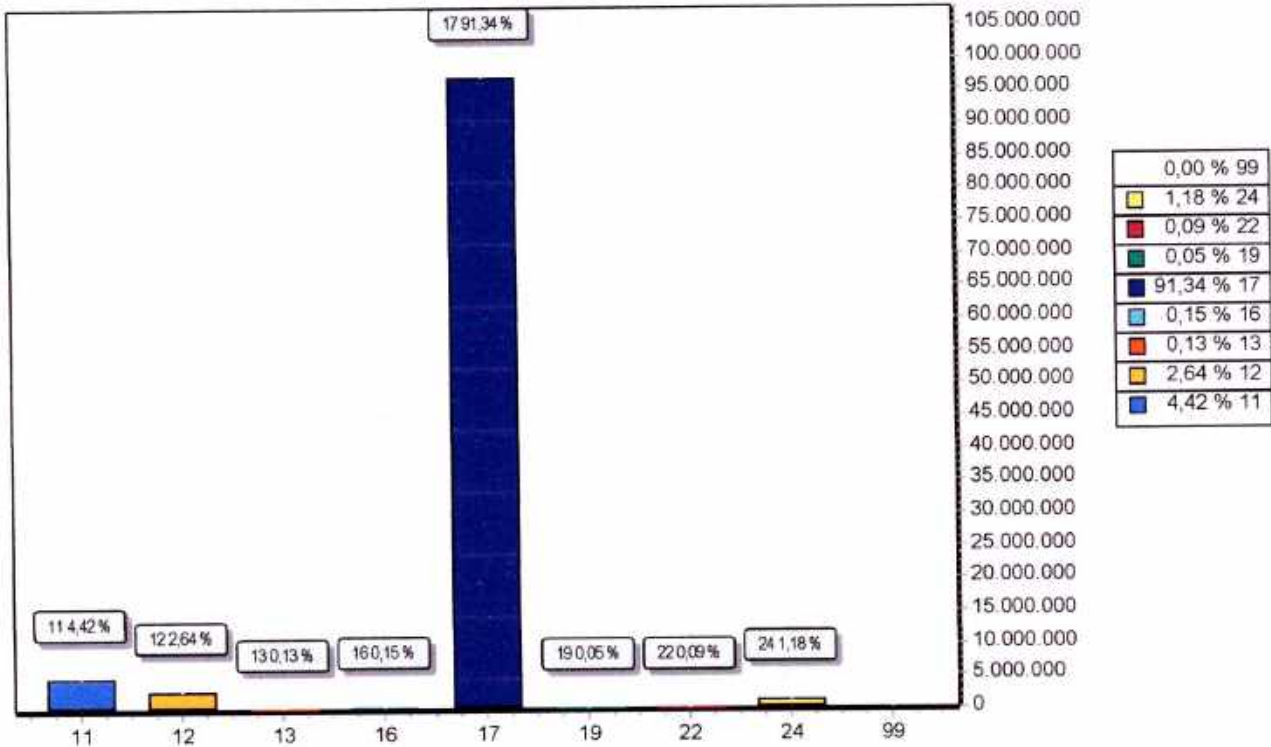

CODIGO		PREVISTO
11	IMPOSTOS, TAXAS E CONTRIBUIÇÕES DE MELHORIA	4.691.000,00
12	CONTRIBUIÇÕES	2.800.000,00
13	RECEITA PATRIMONIAL	140.000,00
16	RECEITA DE SERVIÇOS	160.000,00
17	TRANSFERÊNCIAS CORRENTES	96.909.000,00
19	OUTRAS RECEITAS CORRENTES	48.000,00
22	ALIENAÇÃO DE BENS	100.000,00
24	TRANSFERÊNCIAS DE CAPITAL	1.250.000,00
99	RECURSOS ARRECADADOS EM EXERCÍCIOS ANTERIORES	
TOTAL		106.098.000,00



# Prefeitura Municipal de Petrolândia

AVENIDA DOS TRES PODERES, 141

10106235/0001-16

Exercício: 2022

## DESPESA ORÇADA POR GRUPO



Documento Assinado Digitalmente por: FABIANO JAQUES MARQUES  
Acesse em: <https://stc.ce.tce.pe.gov.br/epp/validadaDoc.seam> Código do documento: 7f9af72f-b0b8-4bd9-b393-882a971de66e

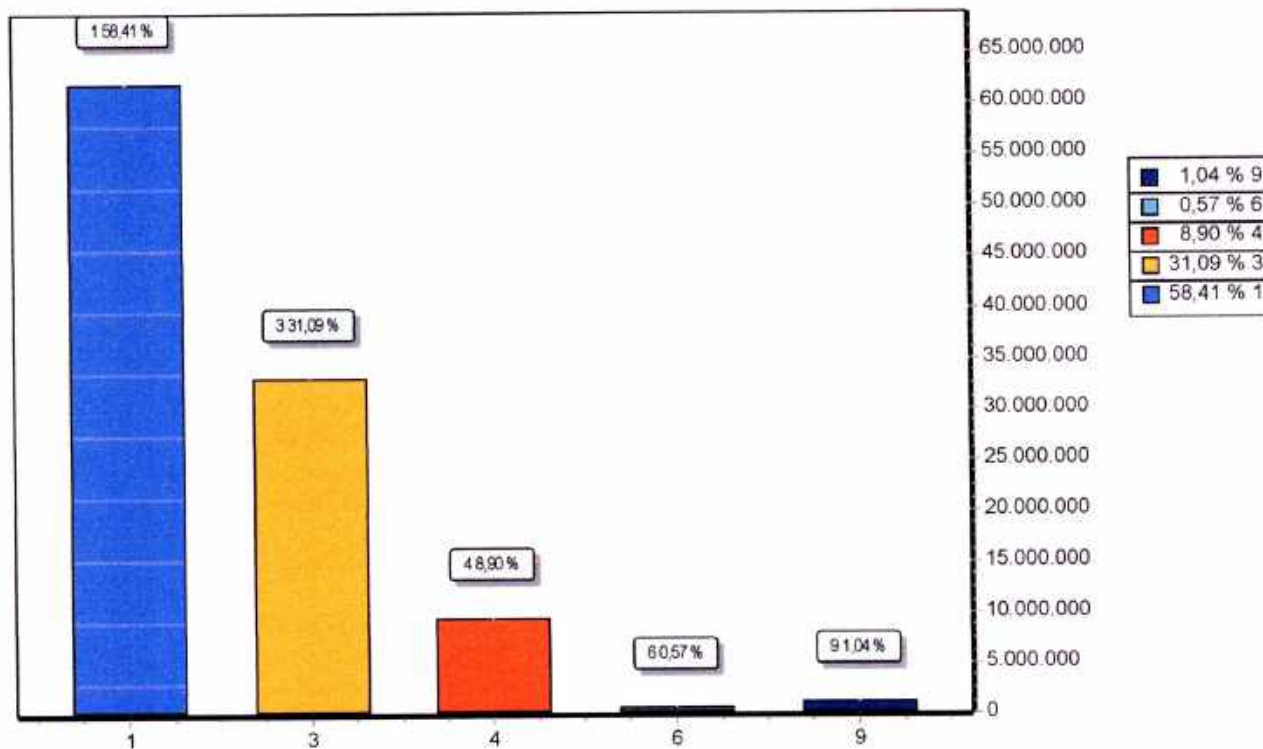

GRUPO		DOTAÇÃO
1	PESSOAL E ENCARGOS SOCIAIS	61.970.700,00
3	OUTRAS DESPESAS CORRENTES	32.985.808,90
4	INVESTIMENTOS	9.441.491,10
6	AMORTIZAÇÃO DA DÍVIDA	600.000,00
9	RESERVA DE CONTINGÊNCIA	1.100.000,00
TOTAL		106.098.000,00



**Prefeitura Municipal de Petrolândia**  
AVENIDA DOS TRÊS PODERES,141  
10106235/0001-16 Exercício: 2022  
**CONSOLIDAÇÃO GERAL DA DESPESA**

Lei: Data:

CODIGO	ESPECIFICAÇÃO	DOTAÇÃO
001	Ordinário	31.740.000,00
001	Recursos Próprios do Município	31.740.000,00
111	Impostos e Transf. de Impostos-Educação	4.740.000,00
001	Recursos Próprios - Educação	4.740.000,00
112	Transferências do FUNDEB 70%	19.825.000,00
001	Fundeb 70%	19.825.000,00
113	Transferências do FUNDEB 30%	9.215.000,00
001	Fundeb 30%	9.215.000,00
114	FUNDEB 70%-Complementação da União	3.450.000,00
001	FUNDEB 70%-Complementação da União	750.000,00
115	FUNDEB 30%-Complementação da União	750.000,00
001	FUNDEB 30%-Complementação da União	1.205.000,00
120	Transferências do Salário Educação	1.205.000,00
001	Salário Educação	21.000,00
121	Transferências do FNDE - PDDE	21.000,00
001	PDDE	1.004.000,00
122	Transferências do FNDE - PNAE	1.004.000,00
001	PNAE	304.000,00
123	Transferências do FNDE - PNATE	304.000,00
001	PNATE	301.000,00
125	Transf. Convênios/Contratos Educação	301.000,00
001	Convênios Educação	300.000,00
190	Outros Recursos Vinculados a Educação	300.000,00
001	PETE-Transporte Escolar	300.000,00
211	Receita Impostos e Transf.Impostos-Saúde	19.291.000,00
001	Recursos Próprios-Saúde	19.291.000,00
213	Transf.Fundo a Fundo SUS-Estado	100.000,00
001	Recursos do SUS-Estado	100.000,00
214	Transf.Fundo a Fundo SUS - Custeio	8.300.000,00
001	Recursos do SUS-Custeio	8.300.000,00
215	Transf.Fundo a Fundo SUS - Investimentos	200.000,00
001	Recursos do SUS-Investimentos	200.000,00
218	Demais Transferências Federais -COVID 19	300.000,00
001	Recursos do FNS - COVID 19	300.000,00
219	Recursos do Estado - COVID 19	50.000,00
001	Recursos do Estado-COVID 19	50.000,00
311	Transf.Fundo Nacional Assistência Social	845.000,00
001	Recursos do FNAS	845.000,00
313	Transferências do Tesouro Municipal	3.337.000,00



**Prefeitura Municipal de Petrolândia**  
AVENIDA DOS TRES PODERES,141  
10106235/0001-16 Exercício: 2022  
**CONSOLIDAÇÃO GERAL DA DESPESA**

Lei: , Data

CODIGO	ESPECIFICAÇÃO	DOTAÇÃO
313	Transferências do Tesouro Municipal	3 337 000,00
001	Recursos Próprios-Assistência Social	3 337 000,00
390	Outros Recursos Vinculados a Assistência	70 000,00
001	Recursos do FEAS	70 000,00
510	Outras Transf. de Convênios-União	500 000,00
001	Convênios da União	500 000,00
520	Outras Transf. de Convênios - Estado	250 000,00
001	Convênios do Estado	250 000,00
<b>TOTAL</b>		<b>106 098 000,00</b>



## ESTADO DE PERNAMBUCO – GOVERNO MUNICIPAL DE PETROLÂNDIA

### DEMONSTRATIVO REGIONALIZADO DO EFEITO, SOBRE AS RECEITAS E DESPESAS, DECORRENTE DE ISENÇÕES, ANISTIAS, REMISSÕES, SUBSÍDIOS E BENEFÍCIOS DE NATUREZA FINANCEIRA, TRIBUTÁRIA E CREDITÍCIA

#### FUNDAMENTAÇÃO

Em conformidade ao disposto no art. 165, § 6º da Constituição Federal, o Poder Executivo Municipal esclarece que não está previsto no Orçamento Municipal para o exercício de 2022 nenhum efeito sobre receita e despesa decorrentes de isenções, anistias, remissões, subsídios e benefícios de natureza financeira, tributária e creditícia.

Por conseguinte, não há valores a demonstrar em decorrência de isenções, anistias, remissões, subsídios e benefícios de natureza financeira, tributária e creditícia, no exercício de 2022.

Petrolândia-PE, 30, de novembro de 2021



**Fabiano Jaques Marques**  
Prefeito Constitucional



GABINETE DO PREFEITO  
**FABIANO JAQUES MARQUES**



Praça dos Três Poderes, 141, Centro,  
Petrolândia - PE, CEP 56460-000



(87) 3851-1156  
10.106.235/0001-16  
pmpetrolandia@gmail.com  
[www.petrolandia.pe.gov.br](http://www.petrolandia.pe.gov.br)



**Prefeitura Municipal de Petrolândia**  
 AVENIDA DOS TRES PODERES,141 - CNPJ:10106235/0001-16

Orçamento Programa - Exercício de 2022

**EVOLUÇÃO DA RECEITA**  
 (Inc.III, Art.22º)

Page 1  
 Lei, Data:

Codigo	Discriminação	Receita Arrecadada			Receita Prevista	
		2018	2019	2020	2021	2022
1000.00.0.0	RECEITAS CORRENTES					
1100.00.0.0	IMPOSTOS, TAXAS E CONTRIBUIÇÕES DE MEI	3.682.201,44	3.689.475,45	3.663.197,98	5.345.200,00	4.691.000,00
1200.00.0.0	CONTRIBUIÇÕES	1.477.694,35	1.721.989,86	652.343,51	2.350.400,00	2.800.000,00
1300.00.0.0	RECEITA PATRIMONIAL	199.220,37	201.161,80	44.948,81	364.500,00	140.000,00
1600.00.0.0	RECEITA DE SERVIÇOS	59.148,77	18.264,86	6.109,00	163.800,00	160.000,00
1700.00.0.0	TRANSFERÊNCIAS CORRENTES	78.677.358,05	87.552.888,32	92.342.864,16	106.574.426,00	107.630.000,00
1900.00.0.0	OUTRAS RECEITAS CORRENTES	131.829,39	131.260,92	167.039,09	233.600,00	48.000,00
	Sub Total	84.227.452,37	93.315.041,21	96.876.502,55	115.031.926,00	115.469.000,00
2000.00.0.0	RECEITAS DE CAPITAL					
2200.00.0.0	ALIENAÇÃO DE BENS				125.500,00	100.000,00
2400.00.0.0	TRANSFERÊNCIAS DE CAPITAL	7.104,04	10.706,02	10.422,68	312.500,00	1.250.000,00
	Sub Total	7.104,04	10.706,02	10.422,68	438.000,00	1.350.000,00
7000.00.0.0	RECEITAS CORRENTES (INTRA)					
	Sub Total	0,00	0,00	0,00	0,00	0,00
8000.00.0.0	RECEITAS DE CAPITAL (INTRA)					
	Sub Total	0,00	0,00	0,00	0,00	0,00
9000.00.0.0	(R) DEDUÇÕES DA RECEITA					
9500.00.0.0	(R) DEDUÇÕES DO FUNDEB	-7.716.942,20	-8.756.448,86	-8.484.955,78	-10.993.926,00	-10.721.000,00
	Sub Total	-7.716.942,20	-8.756.448,86	-8.484.955,78	-10.993.926,00	-10.721.000,00



**Prefeitura Municipal de Petrolândia**  
AVENIDA DOS TRES PODERES,141 - CNPJ:10106235/0001-16

Orçamento Programa - Exercício de 2022

**EVOLUÇÃO DA RECEITA**  
(Inc. III, Art. 22º)

Page 2  
Lei: , Data:

Codigo	Discriminação	Receita Arrecadada			Receita Prevista	
		2018	2019	2020	2021	2022
9990.00.0.0	RECURSOS ARRECADADOS EM EXERCICIOS					
	Sub Total	0,00	0,00	0,00	0,00	0,00
<b>TOTAL</b>		<b>76.517.614,21</b>	<b>84.569.298,37</b>	<b>88.401.969,45</b>	<b>104.476.000,00</b>	<b>106.098.000,00</b>



**Prefeitura Municipal de Petrolândia**  
AVENIDA DOS TRES PODERES, 141 - CNPJ: 10106235/0001-16

Orçamento Programa - Exercício de 2022

Quadro 10

**EVOLUÇÃO DA DESPESA**

Page 1

(Inc. III, Art. 22)

Lei, Data

Codigo	Discriminação	DESPESA		
		Realizada 2020	Fixada 2021	Prevista 2022
<b>DESPESAS CORRENTES</b>				
3 1	PESSOAL E ENCARGOS SOCIAIS	62.000.692,19	63.399.512,00	62.643.700,00
3 3	OUTRAS DESPESAS CORRENTES	21.683.148,66	26.893.382,00	32.998.808,90
	<b>Sub Total</b>	<b>83.683.840,85</b>	<b>90.292.894,00</b>	<b>95.642.508,90</b>
<b>DESPESAS DE CAPITAL</b>				
4 4	INVESTIMENTOS	4.502.337,23	10.390.326,00	8.755.491,10
4 5	INVERSÕES FINANCEIRAS		48.000,00	
4 6	AMORTIZAÇÃO DA DÍVIDA	496.655,14	610.500,00	600.000,00
	<b>Sub Total</b>	<b>4.998.992,37</b>	<b>11.048.826,00</b>	<b>9.355.491,10</b>
<b>RESERVA DE CONTINGÊNCIA</b>				
9 9	RESERVA DE CONTINGÊNCIA		3.134.280,00	1.100.000,00
	<b>Sub Total</b>	<b>0,00</b>	<b>3.134.280,00</b>	<b>1.100.000,00</b>
	<b>TOTAL</b>	<b>88.682.833,22</b>	<b>104.476.000,00</b>	<b>106.098.000,00</b>





**Prefeitura Municipal de Petrolândia**

AVENIDA DOS TRES PODERES,141 - CNPJ:10106235/0001-16  
 Orçamento Programa - Exercício de 2022

**DEMONSTRATIVO DA RECEITA E DESPESA SEGUNDO AS CATEGORIAS ECONOMICAS**  
 (Inc.II, §1º, Art.2º)

Anexo 01

Page 1

Lei: , Data:

RECEITA	R\$	R\$
<b>RECEITAS CORRENTES</b>		
IMPOSTOS, TAXAS E CONTRIBUIÇÕES DE MELHORIA	4.691.000,00	
CONTRIBUIÇÕES	2.800.000,00	
RECEITA PATRIMONIAL	140.000,00	
RECEITA DE SERVIÇOS	160.000,00	
TRANSFERÊNCIAS CORRENTES	107.630.000,00	
OUTRAS RECEITAS CORRENTES	48.000,00	
(R) DEDUÇÕES DO FUNDEB	-10.721.000,00	
<b>SUB TOTAL</b>		104.748.000,00
<b>TOTAL</b>		104.748.000,00
<b>SUPERAVIT DO ORÇAMENTO CORRENTE</b>		9.791.491,10
<b>RECEITAS DE CAPITAL</b>		
ALIENAÇÃO DE BENS	100.000,00	
TRANSFERÊNCIAS DE CAPITAL	1.250.000,00	
<b>SUB TOTAL</b>		1.350.000,00
<b>TOTAL</b>		11.141.491,10
<b>RESUMO</b>		
RECEITAS CORRENTES	115.469.000,00	
DEDUÇÕES DA RECEITA CORRENTE	-10.721.000,00	
RECEITAS DE CAPITAL	1.350.000,00	
<b>TOTAL DE RECEITAS</b>		106.098.000,00
<b>TOTAL</b>		106.098.000,00

DESPESA	R\$	R\$
<b>DESPESAS CORRENTES</b>		
PESSOAL E ENCARGOS SOCIAIS	61.970.700,00	
OUTRAS DESPESAS CORRENTES	32.985.808,90	
<b>SUB TOTAL</b>		94.956.508,90
<b>SUPERAVIT DO ORÇAMENTO CORRENTE</b>		9.791.491,10
<b>TOTAL</b>		104.748.000,00
<b>DESPESAS DE CAPITAL</b>		
INVESTIMENTOS	9.441.491,10	
AMORTIZAÇÃO DA DÍVIDA	600.000,00	
<b>SUB TOTAL</b>		10.041.491,10
<b>RESERVA DE CONTINGENCIA</b>		1.100.000,00
<b>TOTAL</b>		11.141.491,10
<b>RESUMO</b>		
DESPESAS CORRENTES	94.956.508,90	
DESPESAS DE CAPITAL	10.041.491,10	
RESERVA DE CONTINGÊNCIA	1.100.000,00	
<b>TOTAL DE DESPESA</b>		106.098.000,00
<b>TOTAL</b>		106.098.000,00



**Prefeitura Municipal de Petrolândia**

AVENIDA DOS TRES PODERES,141 - CNPJ:10106235/0001-16  
Orçamento Programa - Exercício de 2022

**DEMONSTRATIVO DA RECEITA E DESPESA SEGUNDO AS CATEGORIAS ECONOMICAS**  
(Inc. II, § 1º, Art. 2º)

**Prefeitura Municipal de Petrolândia**

AVENIDA DOS TRES PODERES, 141 - CNPJ: 10106235/0001-16

Anexo 02

Page 1

Orçamento Programa - Exercício de 2022

**RECEITAS SEGUNDO AS CATEGORIAS ECONOMICAS**

Lei: , Data:

Documento Assinado Digitalmente por: FABIANO JAQUES MARQUES  
Acesse em: <https://ste.tee.pe.gov.br/epv/validaDoc.seam> Código do documento: 7f9af12f-b0b8-4bd9-b393-882a971de66e

Código	Especificação	F.R.-C.A.	Desdobramento	SubCategoria Fonte	Categoria Econômica
1000.00.0.0	RECEITAS CORRENTES				115.469.000,00
1100.00.0.0	IMPOSTOS, TAXAS E CONTRIBUIÇÕES DE MELHORIA			4.691.000,00	
1110.00.0.0	IMPOSTOS			4.015.000,00	
1112.00.0.0	IMPOSTOS SOBRE O PATRIMÔNIO		615.000,00		
1112.50.0.0	IMPOSTO SOBRE A PROPRIEDADE PREDIAL E TERRITORIAL URBANA		415.000,00		
1112.50.0.1	IMPOSTO SOBRE A PROPRIEDADE PREDIAL E TERRITORIAL URBANA - P	0.01.00.001.001	200.000,00		
1112.50.0.2	IMPOSTO SOBRE A PROPRIEDADE PREDIAL E TERRITORIAL URBANA - M	0.01.00.001.001	5.000,00		
1112.50.0.3	IMPOSTO SOBRE A PROPRIEDADE PREDIAL E TERRITORIAL URBANA - D	0.01.00.001.001	200.000,00		
1112.50.0.4	IMPOSTO SOBRE A PROPRIEDADE PREDIAL E TERRITORIAL URBANA - M	0.01.00.001.001	10.000,00		
1112.53.0.0	IMPOSTOS SOBRE TRANSMISSÃO "INTER VIVOS" DE BENS MÓVEIS E D		200.000,00		
1112.53.0.1	IMPOSTOS SOBRE TRANSMISSÃO "INTER VIVOS" DE BENS MÓVEIS E D	0.01.00.001.001	200.000,00		
1113.00.0.0	IMPOSTOS SOBRE A RENDA E PROVENTOS DE QUALQUER NATUREZA		1.700.000,00		
1113.03.0.0	IMPOSTO SOBRE A RENDA - RETIDO NA FONTE		1.700.000,00		
1113.03.1.0	IMPOSTO SOBRE A RENDA - RETIDO NA FONTE - TRABALHO		1.500.000,00		
1113.03.1.1	IMPOSTO SOBRE A RENDA - RETIDO NA FONTE - TRABALHO - PRINCIP	0.01.00.001.001	1.500.000,00		
1113.03.4.0	IMPOSTO SOBRE A RENDA - RETIDO NA FONTE - OUTROS RENDIMENTOS		200.000,00		
1113.03.4.1	IMPOSTO SOBRE A RENDA - RETIDO NA FONTE - OUTROS RENDIMENTOS	0.01.00.001.001	200.000,00		
1114.00.0.0	IMPOSTOS SOBRE A PRODUÇÃO E CIRCULAÇÃO DE MERCADORIAS E SERV		1.700.000,00		
1114.51.0.0	IMPOSTOS SOBRE SERVIÇOS		1.700.000,00		
1114.51.1.0	IMPOSTO SOBRE SERVIÇOS DE QUALQUER NATUREZA - ISSQN		1.700.000,00		
1114.51.1.1	IMPOSTO SOBRE SERVIÇOS DE QUALQUER NATUREZA - ISSQN - PRINCIP	0.01.00.001.001	1.700.000,00		
1120.00.0.0	TAXAS			676.000,00	
1121.00.0.0	TAXAS PELO EXERCÍCIO DO PODER DE POLÍCIA		520.000,00		
1121.01.0.0	TAXAS DE INSPEÇÃO, CONTROLE E FISCALIZAÇÃO		495.000,00		
1121.01.0.1	TAXAS DE INSPEÇÃO, CONTROLE E FISCALIZAÇÃO - PRINCIPAL	0.01.00.001.001	495.000,00		
1121.50.0.0	TAXA DE FISCALIZAÇÃO DE VIGILÂNCIA SANITÁRIA		25.000,00		
1121.50.0.1	TAXA DE FISCALIZAÇÃO DE VIGILÂNCIA SANITÁRIA - PRINCIPAL	0.01.00.211.001	25.000,00		
1122.00.0.0	TAXAS PELA PRESTAÇÃO DE SERVIÇOS		156.000,00		
1122.01.0.0	TAXAS PELA PRESTAÇÃO DE SERVIÇOS EM GERAL		156.000,00		
1122.01.0.1	TAXAS PELA PRESTAÇÃO DE SERVIÇOS EM GERAL - PRINCIPAL	0.01.00.001.001	156.000,00		
1200.00.0.0	CONTRIBUIÇÕES			2.800.000,00	
1240.00.0.0	CONTRIBUIÇÃO PARA O CUSTEIO DO SERVIÇO DE ILUMINAÇÃO PÚBLICA			2.800.000,00	
1241.00.0.0	CONTRIBUIÇÃO PARA O CUSTEIO DO SERVIÇO DE ILUMINAÇÃO PÚBLICA		2.800.000,00		
1241.50.0.0	CONTRIBUIÇÃO PARA O CUSTEIO DO SERVIÇO DE ILUMINAÇÃO PÚBLICA		2.800.000,00		
1241.50.0.1	CONTRIBUIÇÃO PARA O CUSTEIO DO SERVIÇO DE ILUMINAÇÃO PÚBLICA	0.01.00.001.001	2.800.000,00		
1300.00.0.0	RECEITA PATRIMONIAL			140.000,00	
1320.00.0.0	VALORES MOBILIÁRIOS			140.000,00	
1321.00.0.0	JUROS E CORREÇÕES MONETÁRIAS		140.000,00		
1321.01.0.0	REMUNERAÇÃO DE DEPÓSITOS BANCÁRIOS		140.000,00		
1321.01.0.1	REMUNERAÇÃO DE DEPÓSITOS BANCÁRIOS - PRINCIPAL	0.01.00.001.001	35.000,00		
1321.01.0.1	REMUNERAÇÃO DE DEPÓSITOS BANCÁRIOS - PRINCIPAL	0.01.00.211.001	5.000,00		
1321.01.0.1	REMUNERAÇÃO DE DEPÓSITOS BANCÁRIOS - PRINCIPAL	0.01.00.313.001	5.000,00		
1321.01.0.1	REMUNERAÇÃO DE DEPÓSITOS BANCÁRIOS - PRINCIPAL	0.05.02.120.001	5.000,00		
1321.01.0.1	REMUNERAÇÃO DE DEPÓSITOS BANCÁRIOS - PRINCIPAL	0.05.03.122.001	4.000,00		
1321.01.0.1	REMUNERAÇÃO DE DEPÓSITOS BANCÁRIOS - PRINCIPAL	0.05.04.123.001	4.000,00		
1321.01.0.1	REMUNERAÇÃO DE DEPÓSITOS BANCÁRIOS - PRINCIPAL	0.05.05.121.001	1.000,00		
1321.01.0.1	REMUNERAÇÃO DE DEPÓSITOS BANCÁRIOS - PRINCIPAL	0.05.08.125.001	1.000,00		
1321.01.0.1	REMUNERAÇÃO DE DEPÓSITOS BANCÁRIOS - PRINCIPAL	0.05.09.116.001	40.000,00		
1321.01.0.1	REMUNERAÇÃO DE DEPÓSITOS BANCÁRIOS - PRINCIPAL	0.05.10.214.001	20.000,00		
1321.01.0.1	REMUNERAÇÃO DE DEPÓSITOS BANCÁRIOS - PRINCIPAL	0.05.12.311.001	20.000,00		
1600.00.0.0	RECEITA DE SERVIÇOS			160.000,00	
1610.00.0.0	SERVIÇOS ADMINISTRATIVOS E COMERCIAIS GERAIS			60.000,00	
1611.00.0.0	SERVIÇOS ADMINISTRATIVOS E COMERCIAIS GERAIS		60.000,00		

**Prefeitura Municipal de Petrolândia**

AVENIDA DOS TRES PODERES, 141 - CNPJ: 10106235/0001-16

Anexo 02

Page 2

Orçamento Programa - Exercício de 2022

**RECEITAS SEGUNDO AS CATEGORIAS ECONOMICAS**

Lei, Data:

Documento Assinado Digitalmente por: FABIANO JAQUES MARQUES  
Acesse em: <https://steec.ce.gov.br/epv/validaDoc.seam> Código do documento: 7f9af2f-b0b8-4bd9-b393-882a971de66e

Código	Especificação	F.R.-C.A.	Desdobramento	SubCategoria Fonte	Categoria Econômica
1611.01.0.0	SERVIÇOS ADMINISTRATIVOS E COMERCIAIS GERAIS		50.000,00		
1611.01.0.1	SERVIÇOS ADMINISTRATIVOS E COMERCIAIS GERAIS - PRINCIPAL	0.01.00.001.001	50.000,00		
1611.04.0.0	SERVIÇOS DE INFORMAÇÃO E TECNOLOGIA		10.000,00		
1611.04.0.1	SERVIÇOS DE INFORMAÇÃO E TECNOLOGIA - PRINCIPAL	0.01.00.001.001	10.000,00		
1690.00.0.0	OUTROS SERVIÇOS			100.000,00	
1699.00.0.0	OUTROS SERVIÇOS		100.000,00		
1699.99.0.0	OUTROS SERVIÇOS		100.000,00		
1699.99.0.1	OUTROS SERVIÇOS - PRINCIPAL	0.01.00.001.001	100.000,00		
1700.00.0.0	TRANSFERÊNCIAS CORRENTES			107.630.000,00	
1710.00.0.0	TRANSFERÊNCIAS DA UNIBO E DE SUAS ENTIDADES			53.830.000,00	
1711.00.0.0	TRANSFERÊNCIAS DECORRENTES DE PARTICIPAÇÃO NA RECEITA DA UNI		32.505.000,00		
1711.51.0.0	COTA-PARTE DO FUNDO DE PARTICIPAÇÃO DOS MUNICIPIOS - FPM		32.500.000,00		
1711.51.1.0	COTA-PARTE DO FUNDO DE PARTICIPAÇÃO DOS MUNICIPIOS - COTA ME		30.000.000,00		
1711.51.1.1	COTA-PARTE DO FUNDO DE PARTICIPAÇÃO DOS MUNICIPIOS - COTA ME	0.01.00.001.001	30.000.000,00		
1711.51.2.0	COTA-PARTE DO FUNDO DE PARTICIPAÇÃO DO MUNICIPIOS - 1% COTA		1.200.000,00		
1711.51.2.1	COTA-PARTE DO FUNDO DE PARTICIPAÇÃO DO MUNICIPIOS - 1% COTA	0.01.00.001.001	1.200.000,00		
1711.51.3.0	COTA-PARTE DO FUNDO DE PARTICIPAÇÃO DOS MUNICIPIOS - 1% COTA		1.300.000,00		
1711.51.3.1	COTA-PARTE DO FUNDO DE PARTICIPAÇÃO DOS MUNICIPIOS - 1% COTA	0.01.00.001.001	1.300.000,00		
1711.52.0.0	COTA-PARTE DO IMPOSTO SOBRE A PROPRIEDADE TERRITORIAL RURAL		5.000,00		
1711.52.0.1	COTA-PARTE DO IMPOSTO SOBRE A PROPRIEDADE TERRITORIAL RURAL	0.01.00.001.001	5.000,00		
1712.00.0.0	TRANSFERÊNCIAS DAS COMPENSAÇÕES FINANCEIRAS PELA EXPLORAÇÃO		4.200.000,00		
1712.50.0.0	COTA-PARTE DA COMPENSAÇÃO FINANCEIRA PELA EXPLORAÇÃO DE RECU		3.500.000,00		
1712.50.0.1	COTA-PARTE DA COMPENSAÇÃO FINANCEIRA PELA EXPLORAÇÃO DE RECU	0.01.00.001.001	3.500.000,00		
1712.52.0.0	COTA-PARTE DA COMPENSAÇÃO FINANCEIRA PELA PRODUÇÃO DE PETRÓL		700.000,00		
1712.52.0.1	COTA-PARTE DO FUNDO ESPECIAL DO PETRÓLEO - FEP		700.000,00		
1712.52.0.1	COTA-PARTE DO FUNDO ESPECIAL DO PETRÓLEO - FEP - PRINCIPAL	0.01.00.001.001	700.000,00		
1713.00.0.0	TRANSFERÊNCIAS DE RECURSOS DO SISTEMA ÚNICO DE SAÚDE - SUS		8.580.000,00		
1713.50.0.0	TRANSFERÊNCIAS DE RECURSOS DO SISTEMA ÚNICO DE SAÚDE - SUS -		8.580.000,00		
1713.50.1.0	TRANSFERÊNCIAS DE RECURSOS DO BLOCO DE MANUTENÇÃO DAS AÇÕES		5.710.000,00		
1713.50.1.1	TRANSFERÊNCIAS DE RECURSOS DO BLOCO DE MANUTENÇÃO DAS AÇÕES	0.05.10.214.001	5.410.000,00		
1713.50.1.1	TRANSFERÊNCIAS DE RECURSOS DO BLOCO DE MANUTENÇÃO DAS AÇÕES	0.05.18.218.001	300.000,00		
1713.50.2.0	TRANSFERÊNCIAS DE RECURSOS DO BLOCO DE MANUTENÇÃO DAS AÇÕES		2.000.000,00		
1713.50.2.1	TRANSFERÊNCIAS DE RECURSOS DO BLOCO DE MANUTENÇÃO DAS AÇÕES	0.05.10.214.001	2.000.000,00		
1713.50.3.0	TRANSFERÊNCIAS DE RECURSOS DO BLOCO DE MANUTENÇÃO DAS AÇÕES		520.000,00		
1713.50.3.1	TRANSFERÊNCIAS DE RECURSOS DO BLOCO DE MANUTENÇÃO DAS AÇÕES	0.05.10.214.001	520.000,00		
1713.50.4.0	TRANSFERÊNCIAS DE RECURSOS DO BLOCO DE MANUTENÇÃO DAS AÇÕES		350.000,00		
1713.50.4.1	TRANSFERÊNCIAS DE RECURSOS DO BLOCO DE MANUTENÇÃO DAS AÇÕES	0.05.10.214.001	350.000,00		
1714.00.0.0	TRANSFERÊNCIAS DE RECURSOS DO FUNDO NACIONAL DO DESENVOLVIME		2.520.000,00		
1714.50.0.0	TRANSFERÊNCIAS DO SALÁRIO-EDUCAÇÃO		1.200.000,00		
1714.50.0.1	TRANSFERÊNCIAS DO SALÁRIO-EDUCAÇÃO - PRINCIPAL	0.05.02.120.001	1.200.000,00		
1714.51.0.0	TRANSFERÊNCIAS DIRETAS DO FNDE REFERENTES AO PROGRAMA DINHEI		20.000,00		
1714.51.0.1	TRANSFERÊNCIAS DIRETAS DO FNDE REFERENTES AO PROGRAMA DINHEI	0.05.05.121.001	20.000,00		
1714.52.0.0	TRANSFERÊNCIAS REFERENTES AO PROGRAMA NACIONAL DE ALIMENTAÇÃO		1.000.000,00		
1714.52.0.1	TRANSFERÊNCIAS REFERENTES AO PROGRAMA NACIONAL DE ALIMENTAÇÃO	0.05.03.122.001	1.000.000,00		
1714.53.0.0	TRANSFERÊNCIAS REFERENTES AO PROGRAMA NACIONAL DE APOIO AO T		300.000,00		
1714.53.0.1	TRANSFERÊNCIAS REFERENTES AO PROGRAMA NACIONAL DE APOIO AO T	0.05.04.123.001	300.000,00		
1715.00.0.0	TRANSFERÊNCIAS DE RECURSOS DE		4.200.000,00		

**Prefeitura Municipal de Petrolândia**

AVENIDA DOS TRES PODERES,141 - CNPJ:10106235/0001-16

Anexo 02  
Page 3

Orçamento Programa - Exercício de 2022

**RECEITAS SEGUNDO AS CATEGORIAS ECONOMICAS**

Lei, Data:

Documento Assinado Digitalmente por: FABIANO JAQUES MARQUES  
Acesse em: <https://tce.tec.pe.gov.br/epv/validaDoc.seam> Código do documento: 7f9af2f-b0b8-4bd9-b393-882a971de66e

Código	Especificação	F.R.-C.A.	Desdobramento	SubCategoria Fonte	Categoria Econômica
1715.50.0.0	COMPLEMENTAÇÃO DA UNIÃO AO FUNDO DE TRANSFERÊNCIAS DE RECURSOS DE COMPLEMENTAÇÃO DA UNIÃO AO FUNDO		1.500.000,00		
1715.50.0.1	TRANSFERÊNCIAS DE RECURSOS DE COMPLEMENTAÇÃO DA UNIÃO AO FUNDO	0.05.25.117.001	1.500.000,00		
1715.51.0.0	TRANSFERÊNCIAS DE RECURSOS DE COMPLEMENTAÇÃO DA UNIÃO AO FUNDO		2.700.000,00		
1715.51.0.1	TRANSFERÊNCIAS DE RECURSOS DE COMPLEMENTAÇÃO DA UNIÃO AO FUNDO	0.05.25.117.001	2.700.000,00		
1716.00.0.0	TRANSFERÊNCIAS DE RECURSOS DO FUNDO NACIONAL DE ASSISTÊNCIA		825.000,00		
1716.50.0.0	TRANSFERÊNCIAS DE RECURSOS DO FUNDO NACIONAL DE ASSISTÊNCIA		825.000,00		
1716.50.0.1	TRANSFERÊNCIAS DE RECURSOS DO FUNDO NACIONAL DE ASSISTÊNCIA	0.05.12.311.001	825.000,00		
1719.00.0.0	OUTRAS TRANSFERÊNCIAS DE RECURSOS DA UNIÃO E DE SUAS ENTIDAD		1.000.000,00		
1719.99.0.0	OUTRAS TRANSFERÊNCIAS DE RECURSOS DA UNIÃO E DE SUAS ENTIDAD		1.000.000,00		
1719.99.0.1	OUTRAS TRANSFERÊNCIAS DE RECURSOS DA UNIÃO E DE SUAS ENTIDAD	0.01.00.001.001	1.000.000,00		
1720.00.0.0	TRANSFERÊNCIAS DOS ESTADOS E DO DISTRITO FEDERAL E DE SUAS E			24.800.000,00	
1721.00.0.0	PARTICIPAÇÃO NA RECEITA DOS ESTADOS E DISTRITO FEDERAL		23.620.000,00		
1721.50.0.0	COTA-PARTE DO ICMS		21.000.000,00		
1721.50.0.1	COTA-PARTE DO ICMS - PRINCIPAL	0.01.00.001.001	21.000.000,00		
1721.51.0.0	COTA-PARTE DO IPVA		2.500.000,00		
1721.51.0.1	COTA-PARTE DO IPVA - PRINCIPAL	0.01.00.001.001	2.500.000,00		
1721.52.0.0	COTA-PARTE DO IPI - MUNICIPIOS		100.000,00		
1721.52.0.1	COTA-PARTE DO IPI - MUNICIPIOS - PRINCIPAL	0.01.00.001.001	100.000,00		
1721.53.0.0	COTA-PARTE DA CONTRIBUIÇÃO DE INTERVENÇÃO NO DOMÍNIO ECONÔMICO		20.000,00		
1721.53.0.1	COTA-PARTE DA CONTRIBUIÇÃO DE INTERVENÇÃO NO DOMÍNIO ECONÔMICO	0.01.00.001.001	20.000,00		
1723.00.0.0	TRANSFERÊNCIAS DE RECURSOS DO SISTEMA ÚNICO DE SAÚDE - SUS		150.000,00		
1723.50.0.0	TRANSFERÊNCIAS DE RECURSOS DO SISTEMA ÚNICO DE SAÚDE - SUS		150.000,00		
1723.50.0.1	TRANSFERÊNCIAS DE RECURSOS DO SISTEMA ÚNICO DE SAÚDE - SUS -	0.02.10.213.001	100.000,00		
1723.50.0.1	TRANSFERÊNCIAS DE RECURSOS DO SISTEMA ÚNICO DE SAÚDE - SUS -	0.02.19.219.001	50.000,00		
1729.00.0.0	OUTRAS TRANSFERÊNCIAS DOS ESTADOS E DISTRITO FEDERAL		1.030.000,00		
1729.51.0.0	TRANSFERÊNCIAS DE ESTADOS DESTINADAS à ASSISTÊNCIA SOCIAL		70.000,00		
1729.51.0.1	TRANSFERÊNCIAS DE ESTADOS DESTINADAS à ASSISTÊNCIA SOCIAL -	0.02.13.390.001	70.000,00		
1729.52.0.0	TRANSFERÊNCIAS DE RECURSOS DESTINADOS A PROGRAMAS DE EDUCAÇÃO		300.000,00		
1729.52.0.1	TRANSFERÊNCIAS DE RECURSOS DESTINADOS A PROGRAMAS DE EDUCAÇÃO	0.02.06.190.001	300.000,00		
1729.99.0.0	OUTRAS TRANSFERÊNCIAS DOS ESTADOS E DF		660.000,00		
1729.99.0.1	OUTRAS TRANSFERÊNCIAS DOS ESTADOS E DF - PRINCIPAL	0.01.00.001.001	660.000,00		
1750.00.0.0	TRANSFERÊNCIAS DE OUTRAS INSTITUIÇÕES PÚBLICAS			29.000.000,00	
1751.00.0.0	TRANSFERÊNCIAS DE RECURSOS DO FUNDO DE MANUTENÇÃO E DESENVOL		29.000.000,00		
1751.50.0.0	TRANSFERÊNCIAS DE RECURSOS DO FUNDO DE MANUTENÇÃO E DESENVOL		29.000.000,00		
1751.50.0.1	TRANSFERÊNCIAS DE RECURSOS DO FUNDO DE MANUTENÇÃO E DESENVOL	0.05.09.116.001	29.000.000,00		
1900.00.0.0	OUTRAS RECEITAS CORRENTES			48.000,00	
1910.00.0.0	MULTAS ADMINISTRATIVAS, CONTRATUAIS E JUDICIAIS			15.000,00	
1911.00.0.0	MULTAS ADMINISTRATIVAS, CONTRATUAIS E JUDICIAIS		15.000,00		
1911.01.0.0	MULTAS PREVISTAS EM LEGISLAÇÃO ESPECÍFICA		15.000,00		
1911.01.0.1	MULTAS PREVISTAS EM LEGISLAÇÃO ESPECÍFICA - PRINCIPAL	0.01.00.001.001	15.000,00		
1920.00.0.0	INDENIZAÇÕES, RESTITUIÇÕES E RESSARCIMENTOS			18.000,00	
1922.00.0.0	RESTITUIÇÕES		18.000,00		
1922.99.0.0	OUTRAS RESTITUIÇÕES		18.000,00		
1922.99.0.1	OUTRAS RESTITUIÇÕES - PRINCIPAL	0.01.00.001.001	10.000,00		
1922.99.0.1	OUTRAS RESTITUIÇÕES - PRINCIPAL	0.01.00.211.001	5.000,00		
1922.99.0.1	OUTRAS RESTITUIÇÕES - PRINCIPAL	0.01.00.313.001	3.000,00		
1990.00.0.0	DEMAIS RECEITAS CORRENTES			15.000,00	
1999.00.0.0	OUTRAS RECEITAS CORRENTES		15.000,00		
1999.99.0.0	OUTRAS RECEITAS		15.000,00		

**Prefeitura Municipal de Petrolândia**

AVENIDA DOS TRES PODERES, 141 - CNPJ: 10106235/0001-16

Orçamento Programa - Exercício de 2022

**RECEITAS SEGUNDO AS CATEGORIAS ECONOMICAS**Anexo 02  
Page 4

Lei, Data:

Documento Assinado Digitalmente por: FABIANO JAQUES MARQUES  
Acesse em: <https://stc.ce.gov.br/epv/validadaDoc.seam> Código do documento: 7f9af2f-b0b8-4bd9-b393-882a971de66e

Código	Especificação	F.R.-C.A.	Desdobramento	SubCategoria Fonte	Categoria Econômica
1999.99.1.0	OUTRAS RECEITAS ADMINISTRADAS PELA RFB		15.000,00		
1999.99.1.1	OUTRAS RECEITAS ADMINISTRADAS PELA RFB - PRINCIPAL	0.01.00.211.001	15.000,00		
2000.00.0.0	RECEITAS DE CAPITAL				1.350.000,00
2200.00.0.0	ALIENAÇÃO DE BENS			100.000,00	
2210.00.0.0	ALIENAÇÃO DE BENS MÓVEIS			100.000,00	
2213.00.0.0	ALIENAÇÃO DE BENS MÓVEIS E SEMOVENTES		100.000,00		
2213.01.0.0	ALIENAÇÃO DE BENS MÓVEIS E SEMOVENTES		100.000,00		
2213.01.0.1	ALIENAÇÃO DE BENS MÓVEIS E SEMOVENTES - PRINCIPAL	0.01.00.930.001	100.000,00		
2400.00.0.0	TRANSFERÊNCIAS DE CAPITAL			1.250.000,00	
2410.00.0.0	TRANSFERÊNCIAS DA UNIÃO E DE SUAS ENTIDADES			900.000,00	
2411.00.0.0	TRANSFERÊNCIAS DE RECURSOS DO SISTEMA ÚNICO DE SAÚDE - SUS		100.000,00		
2411.50.0.0	TRANSFERÊNCIAS DE RECURSOS DO SISTEMA ÚNICO DE SAÚDE - SUS -		100.000,00		
2411.50.1.0	TRANSFERÊNCIAS DE RECURSOS DO BLOCO DE MANUTENÇÃO DAS AÇÕES		100.000,00		
2411.50.1.1	TRANSFERÊNCIAS DE RECURSOS DO BLOCO DE MANUTENÇÃO DAS AÇÕES	0.05.10.215.001	100.000,00		
2412.00.0.0	TRANSFERÊNCIAS DE RECURSOS DO FUNDO NACIONAL DO DESENVOLVIME		300.000,00		
2412.50.0.0	TRANSFERÊNCIAS DE RECURSOS DESTINADOS A PROGRAMAS DE EDUCAÇÃO		300.000,00		
2412.50.9.0	OUTRAS TRANSFERÊNCIAS DESTINADAS A PROGRAMAS DE EDUCAÇÃO		300.000,00		
2412.50.9.1	OUTRAS TRANSFERÊNCIAS DESTINADAS A PROGRAMAS DE EDUCAÇÃO - P	0.05.08.125.001	300.000,00		
2419.00.0.0	OUTRAS TRANSFERÊNCIAS DE RECURSOS DA UNIÃO E DE SUAS ENTIDAD		500.000,00		
2419.99.0.0	OUTRAS TRANSFERÊNCIAS DE RECURSOS DA UNIÃO E DE SUAS ENTIDAD		500.000,00		
2419.99.0.1	OUTRAS TRANSFERÊNCIAS DE RECURSOS DA UNIÃO E DE SUAS ENTIDAD	0.05.01.510.001	500.000,00		
2420.00.0.0	TRANSFERÊNCIAS DOS ESTADOS E DO DISTRITO FEDERAL E DE SUAS E			350.000,00	
2422.00.0.0	TRANSFERÊNCIAS DE CONVÊNIO DOS ESTADOS E DF E DE SUAS ENTID		350.000,00		
2422.50.0.0	TRANSFERÊNCIAS DE CONVÊNIO DOS ESTADOS PARA O SISTEMA ÚNICO		100.000,00		
2422.50.0.1	TRANSFERÊNCIAS DE CONVÊNIO DOS ESTADOS PARA O SISTEMA ÚNICO	0.02.10.215.001	100.000,00		
2422.99.0.0	OUTRAS TRANSFERÊNCIAS DE CONVÊNIO DOS ESTADOS E DF E DE SUA		250.000,00		
2422.99.0.1	OUTRAS TRANSFERÊNCIAS DE CONVÊNIO DOS ESTADOS E DF E DE SUA	0.02.01.520.001	250.000,00		
9000.00.0.0	(R) DEDUÇÕES DA RECEITA				-10.721.000,00
9500.00.0.0	(R) DEDUÇÕES DO FUNDEB			-10.721.000,00	
9510.00.0.0	(R) DEDUÇÕES DO FUNDEB		-10.721.000,00		
9510.00.0.0	(R) DEDUÇÕES DO FUNDEB			-10.721.000,00	
9510.00.0.0	(R) DEDUÇÕES DO FUNDEB	0.01.00.001.001	-10.721.000,00		
<b>Total das Receitas (exceto Intra-Orçamentárias)</b>					<b>106.098.000,00</b>

**TOTALIZAÇÃO DAS RECEITAS POR CATEGORIA ECONOMICA**

RECEITA CORRENTE	104.748.000,00
RECEITA DE CAPITAL	1.350.000,00

<b>Total Geral das Receitas</b>	<b>106.098.000,00</b>
---------------------------------	-----------------------



**NATUREZA DA DESPESA - CONSOLIDAÇÃO GERAL**

Código	Especificação	Elemento	Modalidade	Grupo	Categoria Econômica
00.00.00	DESPESAS CORRENTES				94.956.508,90
1.00.00	PESSOAL E ENCARGOS SOCIAIS			61.970.700,00	
1.90.00	APLICAÇÕES DIRETAS		61.970.700,00		
1.90.01	APOSENTADORIAS, RESERVA REMUNERADA E REFORMAS	150.000,00			
1.90.03	PENSÕES	100.000,00			
1.90.04	CONTRATAÇÃO POR TEMPO DETERMINADO	12.720.000,00			
1.90.11	VENCIMENTOS E VANTAGENS FIXAS - PESSOAL CIVIL	36.312.000,00			
1.90.13	OBRIGAÇÕES PATRONAIS	9.945.700,00			
1.90.16	OUTRAS DESPESAS VARIÁVEIS - PESSOAL CIVIL	1.000,00			
1.90.91	SENTENÇAS JUDICIAIS	151.000,00			
1.90.92	DESPESAS DE EXERCÍCIOS ANTERIORES	1.000,00			
1.90.94	INDENIZAÇÕES E RESTITUIÇÕES TRABALHISTAS	2.530.000,00			
1.90.96	RESSARCIMENTO DE DESPESAS DE PESSOAL REQUISITADO	60.000,00			
3.00.00	OUTRAS DESPESAS CORRENTES			32.985.808,90	
33.50.00	TRANSFERÊNCIAS A INSTITUIÇÕES PRIVADAS SEM FINS LUCRATIVOS		120.000,00		
3.50.41	CONTRIBUIÇÕES	100.000,00			
33.50.43	SUBVENÇÕES SOCIAIS	20.000,00			
3.90.00	APLICAÇÕES DIRETAS		32.865.808,90		
33.90.08	OUTROS BENEFÍCIOS ASSISTENCIAIS DO SERVIDOR E DO MILITAR	5.000,00			
3.90.14	DIÁRIAS - CIVIL	1.009.000,00			
33.90.30	MATERIAL DE CONSUMO	9.945.000,00			
3.90.31	PREMIAÇÕES CULTURAIS, ARTÍSTICAS, CIENTÍFICAS, DESPORTIVAS E	40.000,00			
33.90.32	MATERIAL, BEM OU SERVIÇO PARA DISTRIBUIÇÃO GRATUITA	910.000,00			
3.90.33	PASSAGENS E DESPESAS COM LOCOMOÇÃO	531.558,90			
33.90.35	SERVIÇOS DE CONSULTORIA	530.000,00			
3.90.36	OUTROS SERVIÇOS DE TERCEIROS - PESSOA FÍSICA	1.452.000,00			
33.90.39	OUTROS SERVIÇOS DE TERCEIROS - PESSOA JURÍDICA	16.700.000,00			
3.90.47	OBRIGAÇÕES TRIBUTÁRIAS E CONTRIBUTIVAS	1.351.250,00			
33.90.48	OUTROS AUXÍLIOS FINANCEIROS A PESSOA FÍSICA	210.000,00			
3.90.91	SENTENÇAS JUDICIAIS	121.000,00			
33.90.92	DESPESAS DE EXERCÍCIOS ANTERIORES	21.000,00			
3.90.93	INDENIZAÇÕES E RESTITUIÇÕES	40.000,00			
40.00.00	DESPESAS DE CAPITAL				10.041.491,10
4.00.00	INVESTIMENTOS			9.441.491,10	
44.90.00	APLICAÇÕES DIRETAS		9.441.491,10		
4.90.51	OBRAS E INSTALAÇÕES	5.211.000,00			
44.90.52	EQUIPAMENTOS E MATERIAL PERMANENTE	4.090.491,10			
4.90.61	AQUISIÇÃO DE IMÓVEIS	140.000,00			
46.00.00	AMORTIZAÇÃO DA DÍVIDA			600.000,00	
46.90.00	APLICAÇÕES DIRETAS		600.000,00		
46.90.71	PRINCIPAL DA DÍVIDA CONTRATUAL RESGATADA	600.000,00			
40.00.00	RESERVA DE CONTINGÊNCIA				1.100.000,00
49.00.00	RESERVA DE CONTINGÊNCIA			1.100.000,00	
49.99.00	A DEFINIR		1.100.000,00		
49.99.99	A CLASSIFICAR	1.100.000,00			
<b>TOTAL</b>					<b>106.098.000,00</b>



**NATUREZA DA DESPESA POR ORGÃO**

PODER		01 PODER LEGISLATIVO				
ORGÃO		01 CÂMARA MUNICIPAL DE PETROLÂNDIA				
Código	Especificação	F.R.-C.A.	Elemento	Modalidade	Grupo	Categoria Econômica
3 0.00.00	DESPESAS CORRENTES					4 950 508,90
3 1.00.00	PESSOAL E ENCARGOS SOCIAIS				3.473.700,00	
3 1.90.00	APLICAÇÕES DIRETAS			3 473 700,00		
3 1.90.11	VENCIMENTOS E VANTAGENS FIXAS - PESSOAL CIVIL	0 01 00 001 001	2 895 000,00			
3 1.90.13	OBRIGAÇÕES PATRONAIS	0 01 00 001 001	575 700,00			
3 1.90.16	OUTRAS DESPESAS VARIÁVEIS - PESSOAL CIVIL	0 01 00 001 001	1 000,00			
3 1.90.91	SENTENÇAS JUDICIAIS	0 01 00 001 001	1 000,00			
3 1.90.92	DESPESAS DE EXERCÍCIOS ANTERIORES	0 01 00 001 001	1 000,00			
3 3.00.00	OUTRAS DESPESAS CORRENTES				1.476.808,90	
3 3.90.00	APLICAÇÕES DIRETAS			1.476.808,90		
3 3.90.14	DIÁRIAS - CIVIL	0 01 00 001 001	360 000,00			
3 3.90.30	MATERIAL DE CONSUMO	0 01 00 001 001	250 000,00			
3 3.90.33	PASSAGENS E DESPESAS COM LOCOMOÇÃO	0 01 00 001 001	266 558,90			
3 3.90.35	SERVIÇOS DE CONSULTORIA	0 01 00 001 001	40 000,00			
3 3.90.36	OUTROS SERVIÇOS DE TERCEIROS - PESSOA FÍSICA	0 01 00 001 001	107 000,00			
3 3.90.39	OUTROS SERVIÇOS DE TERCEIROS - PESSOA JURÍDICA	0 01 00 001 001	400 000,00			
3 3.90.47	OBRIGAÇÕES TRIBUTÁRIAS E CONTRIBUTIVAS	0 01 00 001 001	51 250,00			
3 3.90.91	SENTENÇAS JUDICIAIS	0 01 00 001 001	1 000,00			
3 3.90.92	DESPESAS DE EXERCÍCIOS ANTERIORES	0 01 00 001 001	1 000,00			
4 0.00.00	DESPESAS DE CAPITAL					174 491,10
4 4.00.00	INVESTIMENTOS				174 491,10	
4 4.90.00	APLICAÇÕES DIRETAS			174 491,10		
4 4.90.51	OBRAS E INSTALAÇÕES	0 01 00 001 001	50 000,00			
4 4.90.52	EQUIPAMENTOS E MATERIAL PERMANENTE	0 01 00 001 001	124 491,10			
<b>TOTAL</b>						<b>5.125.000,00</b>





**NATUREZA DA DESPESA POR ORGÃO**

PODER ORGÃO						
02 PODER EXECUTIVO						
01 SECRETARIA DE GOVERNO E COMUNICAÇÃO SOCIAL						
Código	Especificação	F.R.-C.A.	Elemento	Modalidade	Grupo	Categoria Econômica
3.0.00.00	DESPESAS CORRENTES					1.690.000,00
3.1.00.00	PESSOAL E ENCARGOS SOCIAIS				790.000,00	
3.1.90.00	APLICAÇÕES DIRETAS			790.000,00		
3.1.90.11	VENCIMENTOS E VANTAGENS FIXAS - PESSOAL CIVIL	0.01.00.001.001	730.000,00			
3.1.90.96	RESSARCIMENTO DE DESPESAS DE PESSOAL REQUISITADO	0.01.00.001.001	60.000,00			
3.3.00.00	OUTRAS DESPESAS CORRENTES				900.000,00	
3.3.90.00	APLICAÇÕES DIRETAS			900.000,00		
3.3.90.14	DIÁRIAS - CIVIL	0.01.00.001.001	100.000,00			
3.3.90.30	MATERIAL DE CONSUMO	0.01.00.001.001	110.000,00			
3.3.90.33	PASSAGENS E DESPESAS COM LOCOMOÇÃO	0.01.00.001.001	90.000,00			
3.3.90.36	OUTROS SERVIÇOS DE TERCEIROS - PESSOA FÍSICA	0.01.00.001.001	50.000,00			
3.3.90.39	OUTROS SERVIÇOS DE TERCEIROS - PESSOA JURÍDICA	0.01.00.001.001	550.000,00			
4.0.00.00	DESPESAS DE CAPITAL					150.000,00
4.4.00.00	INVESTIMENTOS				150.000,00	
4.4.90.00	APLICAÇÕES DIRETAS			150.000,00		
4.4.90.52	EQUIPAMENTOS E MATERIAL PERMANENTE	0.01.00.001.001	150.000,00			
<b>TOTAL</b>						<b>1.840.000,00</b>



**NATUREZA DA DESPESA POR ORGÃO**

PODER 02 PODER EXECUTIVO  
 ORGÃO 02 SECRETARIA DE ASSUNTOS JURÍDICOS

Código	Especificação	F.R.-C.A.	Elemento	Modalidade	Grupo	Categoria Econômica
3.0.00.00	DESPESAS CORRENTES					960.000,00
3.1.00.00	PESSOAL E ENCARGOS SOCIAIS				450.000,00	
3.1.90.00	APLICAÇÕES DIRETAS			450.000,00		
3.1.90.11	VENCIMENTOS E VANTAGENS FIXAS - PESSOAL CIVIL	0.01.00.001.001	300.000,00			
3.1.90.91	SENTENÇAS JUDICIAIS	0.01.00.001.001	150.000,00			
3.3.00.00	OUTRAS DESPESAS CORRENTES				510.000,00	
3.3.90.00	APLICAÇÕES DIRETAS			510.000,00		
3.3.90.14	DIÁRIAS - CIVIL	0.01.00.001.001	5.000,00			
3.3.90.30	MATERIAL DE CONSUMO	0.01.00.001.001	20.000,00			
3.3.90.33	PASSAGENS E DESPESAS COM LOCOMOÇÃO	0.01.00.001.001	5.000,00			
3.3.90.35	SERVIÇOS DE CONSULTORIA	0.01.00.001.001	200.000,00			
3.3.90.36	OUTROS SERVIÇOS DE TERCEIROS - PESSOA FÍSICA	0.01.00.001.001	40.000,00			
3.3.90.39	OUTROS SERVIÇOS DE TERCEIROS - PESSOA JURÍDICA	0.01.00.001.001	120.000,00			
3.3.90.91	SENTENÇAS JUDICIAIS	0.01.00.001.001	120.000,00			
4.0.00.00	DESPESAS DE CAPITAL					20.000,00
4.4.00.00	INVESTIMENTOS				20.000,00	
4.4.90.00	APLICAÇÕES DIRETAS			20.000,00		
4.4.90.52	EQUIPAMENTOS E MATERIAL PERMANENTE	0.01.00.001.001	20.000,00			
<b>TOTAL</b>						<b>980.000,00</b>



**NATUREZA DA DESPESA POR ORGÃO**

PODER 02 PODER EXECUTIVO  
 ORGÃO 03 SECRETARIA DE ADMINISTRAÇÃO E PLANEJAMENTO

Código	Especificação	F.R.-C.A.	Elemento	Modalidade	Grupo	Categoria Econômica
3.0.00.00	DESPESAS CORRENTES					2.640.000,00
3.1.00.00	PESSOAL E ENCARGOS SOCIAIS				2.180.000,00	
3.1.90.00	APLICAÇÕES DIRETAS			2.180.000,00		
3.1.90.01	APOSENTADORIAS, RESERVA REMUNERADA E REFORMAS	0.01.00.001.001	150.000,00			
3.1.90.03	PENSÕES	0.01.00.001.001	100.000,00			
3.1.90.11	VENCIMENTOS E VANTAGENS FIXAS - PESSOAL CIVIL	0.01.00.001.001	230.000,00			
3.1.90.13	OBRIGAÇÕES PATRONAIS	0.01.00.001.001	1.600.000,00			
3.1.90.94	INDENIZAÇÕES E RESTITUIÇÕES TRABALHISTAS	0.01.00.001.001	100.000,00			
3.3.00.00	OUTRAS DESPESAS CORRENTES				460.000,00	
3.3.50.00	TRANSFERÊNCIAS A INSTITUIÇÕES PRIVADAS SEM FINS LUCRATIVOS			50.000,00		
3.3.50.41	CONTRIBUIÇÕES	0.01.00.001.001	50.000,00			
3.3.90.00	APLICAÇÕES DIRETAS			410.000,00		
3.3.90.14	DIÁRIAS - CIVIL	0.01.00.001.001	5.000,00			
3.3.90.30	MATERIAL DE CONSUMO	0.01.00.001.001	120.000,00			
3.3.90.33	PASSAGENS E DESPESAS COM LOCOMOÇÃO	0.01.00.001.001	5.000,00			
3.3.90.36	OUTROS SERVIÇOS DE TERCEIROS - PESSOA FÍSICA	0.01.00.001.001	20.000,00			
3.3.90.39	OUTROS SERVIÇOS DE TERCEIROS - PESSOA JURÍDICA	0.01.00.001.001	260.000,00			
4.0.00.00	DESPESAS DE CAPITAL					20.000,00
4.4.00.00	INVESTIMENTOS				20.000,00	
4.4.90.00	APLICAÇÕES DIRETAS			20.000,00		
4.4.90.52	EQUIPAMENTOS E MATERIAL PERMANENTE	0.01.00.001.001	20.000,00			
<b>TOTAL</b>						<b>2.660.000,00</b>



**NATUREZA DA DESPESA POR ORGÃO**

Lei, Data:

PODER 02 PODER EXECUTIVO  
 ORGÃO 04 SECRETARIA DE FINANÇAS E RECEITA MUNICIPAL

Código	Especificação	F.R.-C.A.	Elemento	Modalidade	Grupo	Categoria Econômica
3.0.00.00	DESPESAS CORRENTES					1.960.000,00
3.1.00.00	PESSOAL E ENCARGOS SOCIAIS				370.000,00	
3.1.90.00	APLICAÇÕES DIRETAS			370.000,00		
3.1.90.11	VENCIMENTOS E VANTAGENS FIXAS - PESSOAL CIVIL	0.01.00.001.001	370.000,00			
3.3.00.00	OUTRAS DESPESAS CORRENTES				1.620.000,00	
3.3.90.00	APLICAÇÕES DIRETAS			1.620.000,00		
3.3.90.14	DIÁRIAS - CIVIL	0.01.00.001.001	15.000,00			
3.3.90.30	MATERIAL DE CONSUMO	0.01.00.001.001	20.000,00			
3.3.90.33	PASSAGENS E DESPESAS COM LOCOMOÇÃO	0.01.00.001.001	5.000,00			
3.3.90.35	SERVIÇOS DE CONSULTORIA	0.01.00.001.001	130.000,00			
3.3.90.36	OUTROS SERVIÇOS DE TERCEIROS - PESSOA FÍSICA	0.01.00.001.001	10.000,00			
3.3.90.39	OUTROS SERVIÇOS DE TERCEIROS - PESSOA JURÍDICA	0.01.00.001.001	220.000,00			
3.3.90.47	OBRIGAÇÕES TRIBUTÁRIAS E CONTRIBUTIVAS	0.01.00.001.001	1.200.000,00			
3.3.90.93	INDENIZAÇÕES E RESTITUIÇÕES	0.01.00.001.001	10.000,00			
3.3.90.93	INDENIZAÇÕES E RESTITUIÇÕES	0.05.01.510.001	10.000,00			
4.0.00.00	DESPESAS DE CAPITAL					650.000,00
4.4.00.00	INVESTIMENTOS				50.000,00	
4.4.90.00	APLICAÇÕES DIRETAS			50.000,00		
4.4.90.52	EQUIPAMENTOS E MATERIAL PERMANENTE	0.01.00.001.001	50.000,00			
4.6.00.00	AMORTIZAÇÃO DA DÍVIDA				600.000,00	
4.6.90.00	APLICAÇÕES DIRETAS			600.000,00		
4.6.90.71	PRINCIPAL DA DÍVIDA CONTRATUAL RESGATADA	0.01.00.001.001	600.000,00			
9.0.00.00	RESERVA DE CONTINGÊNCIA					1.100.000,00
9.9.00.00	RESERVA DE CONTINGÊNCIA				1.100.000,00	
9.9.99.00	A DEFINIR			1.100.000,00		
9.9.99.99	A CLASSIFICAR	0.01.00.001.001	1.100.000,00			
<b>TOTAL</b>						<b>3.740.000,00</b>



**NATUREZA DA DESPESA POR ORGÃO**

PODER	02 PODER EXECUTIVO					
ORGÃO	05 SECRETARIA DE EDUCAÇÃO					
Código	Especificação	F.R.-C.A.	Elemento	Modalidade	Grupo	Categoria Econômica
3.0.00.00	DESPESAS CORRENTES					38.379.000,00
3.1.00.00	PESSOAL E ENCARGOS SOCIAIS				32.290.000,00	
3.1.90.00	APLICAÇÕES DIRETAS			32.290.000,00		
3.1.90.04	CONTRATAÇÃO POR TEMPO DETERMINADO	0.01.00.111.001	110.000,00			
3.1.90.04	CONTRATAÇÃO POR TEMPO DETERMINADO	0.05.09.112.001	3.850.000,00			
3.1.90.04	CONTRATAÇÃO POR TEMPO DETERMINADO	0.05.09.113.001	1.010.000,00			
3.1.90.11	VENCIMENTOS E VANTAGENS FIXAS - PESSOAL CIVIL	0.01.00.111.001	1.610.000,00			
3.1.90.11	VENCIMENTOS E VANTAGENS FIXAS - PESSOAL CIVIL	0.05.09.112.001	14.000.000,00			
3.1.90.11	VENCIMENTOS E VANTAGENS FIXAS - PESSOAL CIVIL	0.05.09.113.001	4.010.000,00			
3.1.90.11	VENCIMENTOS E VANTAGENS FIXAS - PESSOAL CIVIL	0.05.25.114.001	500.000,00			
3.1.90.13	OBRIGAÇÕES PATRONAIS	0.01.00.111.001	1.020.000,00			
3.1.90.13	OBRIGAÇÕES PATRONAIS	0.05.09.112.001	120.000,00			
3.1.90.13	OBRIGAÇÕES PATRONAIS	0.05.09.113.001	800.000,00			
3.1.90.13	OBRIGAÇÕES PATRONAIS	0.05.25.114.001	750.000,00			
3.1.90.13	OBRIGAÇÕES PATRONAIS	0.05.25.114.001	2.200.000,00			
3.1.90.94	INDENIZAÇÕES E RESTITUIÇÕES TRABALHISTAS	0.01.00.111.001	55.000,00			
3.1.90.94	INDENIZAÇÕES E RESTITUIÇÕES TRABALHISTAS	0.05.09.112.001	1.855.000,00			
3.1.90.94	INDENIZAÇÕES E RESTITUIÇÕES TRABALHISTAS	0.05.09.113.001	400.000,00			
3.3.00.00	OUTRAS DESPESAS CORRENTES				6.089.000,00	
3.3.90.00	APLICAÇÕES DIRETAS			6.089.000,00		
3.3.90.14	DIÁRIAS - CIVIL	0.01.00.111.001	20.000,00			
3.3.90.30	MATERIAL DE CONSUMO	0.01.00.111.001	340.000,00			
3.3.90.30	MATERIAL DE CONSUMO	0.01.00.111.001	500.000,00			
3.3.90.30	MATERIAL DE CONSUMO	0.05.02.120.001	100.000,00			
3.3.90.30	MATERIAL DE CONSUMO	0.05.03.122.001	1.004.000,00			
3.3.90.30	MATERIAL DE CONSUMO	0.05.04.123.001	50.000,00			
3.3.90.30	MATERIAL DE CONSUMO	0.05.05.121.001	21.000,00			
3.3.90.30	MATERIAL DE CONSUMO	0.05.09.113.001	830.000,00			
3.3.90.33	PASSAGENS E DESPESAS COM LOCOMOÇÃO	0.01.00.111.001	20.000,00			
3.3.90.35	SERVIÇOS DE CONSULTORIA	0.01.00.111.001	30.000,00			
3.3.90.36	OUTROS SERVIÇOS DE TERCEIROS - PESSOA FÍSICA	0.01.00.111.001	120.000,00			
3.3.90.36	OUTROS SERVIÇOS DE TERCEIROS - PESSOA FÍSICA	0.05.02.120.001	5.000,00			
3.3.90.36	OUTROS SERVIÇOS DE TERCEIROS - PESSOA FÍSICA	0.05.04.123.001	4.000,00			
3.3.90.36	OUTROS SERVIÇOS DE TERCEIROS - PESSOA FÍSICA	0.05.09.113.001	70.000,00			
3.3.90.39	OUTROS SERVIÇOS DE TERCEIROS - PESSOA JURÍDICA	0.01.00.001.001	300.000,00			
3.3.90.39	OUTROS SERVIÇOS DE TERCEIROS - PESSOA JURÍDICA	0.01.00.111.001	565.000,00			
3.3.90.39	OUTROS SERVIÇOS DE TERCEIROS - PESSOA JURÍDICA	0.02.06.190.001	300.000,00			
3.3.90.39	OUTROS SERVIÇOS DE TERCEIROS - PESSOA JURÍDICA	0.05.02.120.001	700.000,00			
3.3.90.39	OUTROS SERVIÇOS DE TERCEIROS - PESSOA JURÍDICA	0.05.04.123.001	250.000,00			



**NATUREZA DA DESPESA POR ORGÃO**

PODER ORGÃO						
02 PODER EXECUTIVO						
05 SECRETARIA DE EDUCAÇÃO						
Código	Especificação	F.R.-C.A	Elemento	Modalidade	Grupo	Categoria Econômica
3.3.90.39	OUTROS SERVIÇOS DE TERCEIROS - PESSOA JURÍDICA	0.05.09.113.001	780.000,00			
3.3.90.47	OBRIGAÇÕES TRIBUTÁRIAS E CONTRIBUTIVAS	0.05.09.113.001	60.000,00			
3.3.90.92	DESPESAS DE EXERCÍCIOS ANTERIORES	0.01.00.111.001	10.000,00			
3.3.90.93	INDENIZAÇÕES E RESTITUIÇÕES	0.05.08.125.001	10.000,00			
4.0.00.00	DESPESAS DE CAPITAL					3.136.000,00
4.4.00.00	INVESTIMENTOS				3.136.000,00	
4.4.90.00	APLICAÇÕES DIRETAS			3.136.000,00		
4.4.90.51	OBRAS E INSTALAÇÕES	0.01.00.111.001	150.000,00			
4.4.90.51	OBRAS E INSTALAÇÕES	0.05.02.120.001	300.000,00			
4.4.90.51	OBRAS E INSTALAÇÕES	0.05.08.125.001	231.000,00			
4.4.90.51	OBRAS E INSTALAÇÕES	0.05.09.113.001	1.250.000,00			
4.4.90.52	EQUIPAMENTOS E MATERIAL PERMANENTE	0.01.00.001.001	100.000,00			
4.4.90.52	EQUIPAMENTOS E MATERIAL PERMANENTE	0.01.00.111.001	150.000,00			
4.4.90.52	EQUIPAMENTOS E MATERIAL PERMANENTE	0.05.02.120.001	100.000,00			
4.4.90.52	EQUIPAMENTOS E MATERIAL PERMANENTE	0.05.08.125.001	60.000,00			
4.4.90.52	EQUIPAMENTOS E MATERIAL PERMANENTE	0.05.09.113.001	5.000,00			
4.4.90.52	EQUIPAMENTOS E MATERIAL PERMANENTE	0.05.25.115.001	250.000,00			
4.4.90.52	EQUIPAMENTOS E MATERIAL PERMANENTE	0.05.25.115.001	500.000,00			
4.4.90.61	AQUISIÇÃO DE IMÓVEIS	0.01.00.111.001	40.000,00			
<b>TOTAL</b>						<b>41.515.000,00</b>

Documento Assinado Digitalmente por: FABIANO JAQUES MARQUES  
 Acesse em: <https://ste.tee.pe.gov.br/epv/validaDoc.seam> Código do documento: 7f9af12f-b0b8-4bd9-b393-882a971de66e



**NATUREZA DA DESPESA POR ORGÃO**

PODER ORGÃO	02 PODER EXECUTIVO 07 SECRETARIA DE AGRICULTURA E MEIO AMBIENTE						
Código	Especificação	F.R.-C.A.	Elemento	Modalidade	Grupo	Categoria Econômica	
3 0 00 00	DESPESAS CORRENTES					2.795.000,00	
3 1 00 00	PESSOAL E ENCARGOS SOCIAIS				650.000,00		
3 1 90 00	APLICAÇÕES DIRETAS			650.000,00			
3 1 90 04	CONTRATAÇÃO POR TEMPO DETERMINADO	0.01.00.001.001	330.000,00				
3 1 90 11	VENCIMENTOS E VANTAGENS FIXAS - PESSOAL CIVIL	0.01.00.001.001	320.000,00				
3 3 00 00	OUTRAS DESPESAS CORRENTES				2.145.000,00		
3 3 50 00	TRANSFERÊNCIAS A INSTITUIÇÕES PRIVADAS SEM FINS LUCRATIVOS			50.000,00			
3 3 50 41	CONTRIBUIÇÕES	0.01.00.001.001	50.000,00				
3 3 90 00	APLICAÇÕES DIRETAS			2.095.000,00			
3 3 90 14	DIÁRIAS - CIVIL	0.01.00.001.001	10.000,00				
3 3 90 30	MATERIAL DE CONSUMO	0.01.00.001.001	590.000,00				
3 3 90 32	MATERIAL BEM OU SERVIÇO PARA DISTRIBUIÇÃO GRATUITA	0.01.00.001.001	100.000,00				
3 3 90 33	PASSAGENS E DESPESAS COM LOCOMOÇÃO	0.01.00.001.001	10.000,00				
3 3 90 36	OUTROS SERVIÇOS DE TERCEIROS - PESSOA FÍSICA	0.01.00.001.001	65.000,00				
3 3 90 39	OUTROS SERVIÇOS DE TERCEIROS - PESSOA JURÍDICA	0.01.00.001.001	1.320.000,00				
4 0 00 00	DESPESAS DE CAPITAL					1.027.178,00	
4 4 00 00	INVESTIMENTOS				1.027.178,00		
4 4 90 00	APLICAÇÕES DIRETAS			1.027.178,00			
4 4 90 51	OBRAS E INSTALAÇÕES	0.01.00.001.001	737.178,00				
4 4 90 51	OBRAS E INSTALAÇÕES	0.05.01.510.001	20.000,00				
4 4 90 52	EQUIPAMENTOS E MATERIAL PERMANENTE	0.01.00.001.001	270.000,00				
<b>TOTAL</b>						<b>3.822.178,00</b>	

Documento Assinado Digitalmente por: FABIANO JAQUES MARQUES  
 Acesse em: <https://ste.ice.pe.gov.br/epv/validaDoc.seam> Código do documento: 7f9af12f-b0b8-4bd9-b393-882a971de66e



**NATUREZA DA DESPESA POR ORGÃO**

Documento Assinado Digitalmente por: FABIANO JAQUES MARQUES  
Acesse em: <https://cfe.ce.gov.br/epv/validaDoc.seam> Código do documento: 7f9af12f-b0b8-4bd9-b393-882a971de66e

PODER ORGÃO						
02 PODER EXECUTIVO						
09 SECRETARIA DE CULTURA, ESPORTE E LAZER						
Código	Especificação	F.R.-C.A.	Elemento	Modalidade	Grupo	Categoria Econômica
3.0.00.00	DESPESAS CORRENTES					1.285.000,00
3.1.00.00	PESSOAL E ENCARGOS SOCIAIS				285.000,00	
3.1.90.00	APLICAÇÕES DIRETAS			285.000,00		
3.1.90.11	VENCIMENTOS E VANTAGENS FIXAS - PESSOAL CIVIL	0.01.00.001.001	280.000,00			
3.1.90.94	INDENIZAÇÕES E RESTITUIÇÕES TRABALHISTAS	0.01.00.001.001	5.000,00			
3.3.00.00	OUTRAS DESPESAS CORRENTES				1.000.000,00	
3.3.50.00	TRANSFERÊNCIAS A INSTITUIÇÕES PRIVADAS SEM FINS LUCRATIVOS			10.000,00		
3.3.50.43	SUBVENÇÕES SOCIAIS	0.01.00.001.001	10.000,00			
3.3.90.00	APLICAÇÕES DIRETAS			990.000,00		
3.3.90.14	DIÁRIAS - CIVIL	0.01.00.001.001	5.000,00			
3.3.90.30	MATERIAL DE CONSUMO	0.01.00.001.001	110.000,00			
3.3.90.31	PREMIAÇÕES CULTURAIS, ARTÍSTICAS, CIENTÍFICAS, DESPORTIVAS E	0.01.00.001.001	40.000,00			
3.3.90.33	PASSAGENS E DESPESAS COM LOCOMOÇÃO	0.01.00.001.001	5.000,00			
3.3.90.36	OUTROS SERVIÇOS DE TERCEIROS - PESSOA FÍSICA	0.01.00.001.001	80.000,00			
3.3.90.39	OUTROS SERVIÇOS DE TERCEIROS - PESSOA JURÍDICA	0.01.00.001.001	750.000,00			
4.0.00.00	DESPESAS DE CAPITAL					240.000,00
4.4.00.00	INVESTIMENTOS				240.000,00	
4.4.90.00	APLICAÇÕES DIRETAS			240.000,00		
4.4.90.51	OBRAS E INSTALAÇÕES	0.01.00.001.001	150.000,00			
4.4.90.52	EQUIPAMENTOS E MATERIAL PERMANENTE	0.01.00.001.001	90.000,00			
<b>TOTAL</b>						<b>1.525.000,00</b>





**Prefeitura Municipal de Petrolândia**  
 AVENIDA DOS TRÊS PODERES, 141 - CNPJ: 10106235/0001-16

Orçamento Programa - Exercício de 2022

Anexo 02

Page 10

Lei: , Data:

**NATUREZA DA DESPESA POR ORGÃO**

PODER 02 PODER EXECUTIVO  
 ORGÃO 10 SECRETARIA DE INFRAESTRUTURA

Código	Especificação	F.R.-C.A.	Elemento	Modalidade	Grupo	Categoria Econômica
3 0 00 00	DESPESAS CORRENTES					1.650.000,00
3 1 00 00	PESSOAL E ENCARGOS SOCIAIS				440.000,00	
3 1 90 00	APLICAÇÕES DIRETAS			440.000,00		
3 1 90 04	CONTRATAÇÃO POR TEMPO DETERMINADO	0.01.00.001.001	180.000,00			
3 1 90 11	VENCIMENTOS E VANTAGENS FIXAS - PESSOAL CIVIL	0.01.00.001.001	260.000,00			
3 3 00 00	OUTRAS DESPESAS CORRENTES				1.410.000,00	
3 3 90 00	APLICAÇÕES DIRETAS			1.410.000,00		
3 3 90 14	DIÁRIAS - CIVIL	0.01.00.001.001	5.000,00			
3 3 90 30	MATERIAL DE CONSUMO	0.01.00.001.001	680.000,00			
3 3 90 33	PASSAGENS E DESPESAS COM LOCOMOÇÃO	0.01.00.001.001	5.000,00			
3 3 90 36	OUTROS SERVIÇOS DE TERCEIROS - PESSOA FÍSICA	0.01.00.001.001	90.000,00			
3 3 90 39	OUTROS SERVIÇOS DE TERCEIROS - PESSOA JURÍDICA	0.01.00.001.001	630.000,00			
4 0 00 00	DESPESAS DE CAPITAL					1.662.822,00
4 4 00 00	INVESTIMENTOS				1.662.822,00	
4 4 90 00	APLICAÇÕES DIRETAS			1.662.822,00		
4 4 90 51	OBRAS E INSTALAÇÕES	0.01.00.001.001	852.822,00			
4 4 90 51	OBRAS E INSTALAÇÕES	0.02.01.520.001	250.000,00			
4 4 90 51	OBRAS E INSTALAÇÕES	0.05.01.510.001	160.000,00			
4 4 90 52	EQUIPAMENTOS E MATERIAL PERMANENTE	0.01.00.001.001	100.000,00			
4 4 90 52	EQUIPAMENTOS E MATERIAL PERMANENTE	0.05.01.510.001	200.000,00			
4 4 90 61	AQUISIÇÃO DE IMÓVEIS	0.01.00.001.001	100.000,00			
<b>TOTAL</b>						<b>3.512.822,00</b>



**NATUREZA DA DESPESA POR ORGÃO**

PODER 02 PODER EXECUTIVO  
 ORGÃO 11 SECRETARIA DE SEGURANÇA CIDADÃ

Código	Especificação	F.R.-C.A.	Elemento	Modalidade	Grupo	Categoria Econômica
3.0.00.00	DESPESAS CORRENTES					2.135.000,00
3.1.00.00	PESSOAL E ENCARGOS SOCIAIS				1.843.000,00	
3.1.90.00	APLICAÇÕES DIRETAS			1.843.000,00		
3.1.90.11	VENCIMENTOS E VANTAGENS FIXAS - PESSOAL CIVIL	0.01.00.001.001	1.833.000,00			
3.1.90.94	INDENIZAÇÕES E RESTITUIÇÕES TRABALHISTAS	0.01.00.001.001	10.000,00			
3.3.00.00	OUTRAS DESPESAS CORRENTES				292.000,00	
3.3.90.00	APLICAÇÕES DIRETAS			292.000,00		
3.3.90.14	DIÁRIAS - CIVIL	0.01.00.001.001	15.000,00			
3.3.90.30	MATERIAL DE CONSUMO	0.01.00.001.001	117.000,00			
3.3.90.33	PASSAGENS E DESPESAS COM LOCOMOÇÃO	0.01.00.001.001	10.000,00			
3.3.90.36	OUTROS SERVIÇOS DE TERCEIROS - PESSOA FÍSICA	0.01.00.001.001	40.000,00			
3.3.90.39	OUTROS SERVIÇOS DE TERCEIROS - PESSOA JURÍDICA	0.01.00.001.001	110.000,00			
4.0.00.00	DESPESAS DE CAPITAL					200.000,00
4.4.00.00	INVESTIMENTOS				200.000,00	
4.4.90.00	APLICAÇÕES DIRETAS			200.000,00		
4.4.90.51	OBRAS E INSTALAÇÕES	0.01.00.001.001	30.000,00			
4.4.90.52	EQUIPAMENTOS E MATERIAL PERMANENTE	0.01.00.001.001	170.000,00			
<b>TOTAL</b>						<b>2.335.000,00</b>



**NATUREZA DA DESPESA POR ORGÃO**

**PODER** 02 PODER EXECUTIVO  
**ORGÃO** 12 SECRETARIA DE TURISMO E DESENVOLVIMENTO ECONÔMICO

Código	Especificação	F.R.-C.A.	Elemento	Modalidade	Grupo	Categoria Econômica
3 0 00 00	DESPESAS CORRENTES					650.000,00
3 1 00 00	PESSOAL E ENCARGOS SOCIAIS				145.000,00	
3 1 90 00	APLICAÇÕES DIRETAS			145.000,00		
3 1 90 04	CONTRATAÇÃO POR TEMPO DETERMINADO	0.01.00.001.001	10.000,00			
3 1 90 11	VENCIMENTOS E VANTAGENS FIXAS - PESSOAL CIVIL	0.01.00.001.001	130.000,00			
3 1 90 13	OBRIGAÇÕES PATRONAIS	0.01.00.001.001	5.000,00			
3 3 00 00	OUTRAS DESPESAS CORRENTES				505.000,00	
3 3 90 00	APLICAÇÕES DIRETAS			505.000,00		
3 3 90 14	DIÁRIAS - CIVIL	0.01.00.001.001	5.000,00			
3 3 90 30	MATERIAL DE CONSUMO	0.01.00.001.001	115.000,00			
3 3 90 33	PASSAGENS E DESPESAS COM LOCOMOÇÃO	0.01.00.001.001	5.000,00			
3 3 90 36	OUTROS SERVIÇOS DE TERCEIROS - PESSOA FÍSICA	0.01.00.001.001	60.000,00			
3 3 90 39	OUTROS SERVIÇOS DE TERCEIROS - PESSOA JURÍDICA	0.01.00.001.001	320.000,00			
4 0 00 00	DESPESAS DE CAPITAL					160.000,00
4 4 00 00	INVESTIMENTOS				160.000,00	
4 4 90 00	APLICAÇÕES DIRETAS			160.000,00		
4 4 90 51	OBRAS E INSTALAÇÕES	0.01.00.001.001	50.000,00			
4 4 90 51	OBRAS E INSTALAÇÕES	0.05.01.510.001	30.000,00			
4 4 90 52	EQUIPAMENTOS E MATERIAL PERMANENTE	0.01.00.001.001	80.000,00			
<b>TOTAL</b>						<b>810.000,00</b>



**Prefeitura Municipal de Petrolandia**  
 AVENIDA DOS TRES PODERES, 141 - CNPJ: 10106235/0001-16

Orçamento Programa - Exercício de 2022  
 Anexo 02  
 Page 13  
 Lei: , Data:

**NATUREZA DA DESPESA POR ORGÃO**

PODER 02 PODER EXECUTIVO  
 ORGÃO 13 SECRETARIA DE SERVIÇOS URBANOS

Código	Especificação	F.R.-C.A.	Elemento	Modalidade	Grupo	Categoria Econômica
3.0.00.00	DESPESAS CORRENTES					5.280.000,00
3.1.00.00	PESSOAL E ENCARGOS SOCIAIS				2.305.000,00	
3.1.90.00	APLICAÇÕES DIRETAS:			2.385.000,00		
3.1.90.04	CONTRATAÇÃO POR TEMPO DETERMINADO	0.01.00.001.001	580.000,00			
3.1.90.11	VENCIMENTOS E VANTAGENS FIXAS - PESSOAL CIVIL	0.01.00.001.001	1.800.000,00			
3.1.90.94	INDENIZAÇÕES E RESTITUIÇÕES TRABALHISTAS	0.01.00.001.001	5.000,00			
3.3.00.00	OUTRAS DESPESAS CORRENTES				2.895.000,00	
3.3.90.00	APLICAÇÕES DIRETAS:			2.895.000,00		
3.3.90.14	DIÁRIAS - CIVIL	0.01.00.001.001	5.000,00			
3.3.90.30	MATERIAL DE CONSUMO	0.01.00.001.001	850.000,00			
3.3.90.33	PASSAGENS E DESPESAS COM LOCOMOÇÃO	0.01.00.001.001	10.000,00			
3.3.90.36	OUTROS SERVIÇOS DE TERCEIROS - PESSOA FÍSICA	0.01.00.001.001	100.000,00			
3.3.90.39	OUTROS SERVIÇOS DE TERCEIROS - PESSOA JURÍDICA	0.01.00.001.001	1.930.000,00			
4.0.00.00	DESPESAS DE CAPITAL					460.000,00
4.4.00.00	INVESTIMENTOS				460.000,00	
4.4.90.00	APLICAÇÕES DIRETAS			460.000,00		
4.4.90.51	OBRAS E INSTALAÇÕES	0.01.00.001.001	300.000,00			
4.4.90.51	OBRAS E INSTALAÇÕES	0.05.01.510.001	30.000,00			
4.4.90.52	EQUIPAMENTOS E MATERIAL PERMANENTE	0.01.00.001.001	60.000,00			
4.4.90.52	EQUIPAMENTOS E MATERIAL PERMANENTE	0.05.01.510.001	50.000,00			
<b>TOTAL</b>						<b>5.740.000,00</b>



**NATUREZA DA DESPESA POR ORGÃO**

PODER 02 PODER EXECUTIVO  
 ORGÃO 15 FUNDO MUNICIPAL DA CRIANÇA E DO ADOLESCENTE

Código	Especificação	F.R.-C.A.	Elemento	Modalidade	Grupo	Categoria Econômica
3 0 00 00	DESPESAS CORRENTES					90.000,00
3 1 00 00	PESSOAL E ENCARGOS SOCIAIS				15.000,00	
3 1 90 00	APLICAÇÕES DIRETAS			15.000,00		
3 1 90 04	CONTRATAÇÃO POR TEMPO DETERMINADO	0.01.00.313.001	5.000,00			
3 1 90 11	VENCIMENTOS E VANTAGENS FIXAS - PESSOAL CIVIL	0.01.00.313.001	5.000,00			
3 1 90 13	OBRIGAÇÕES PATRONAIS	0.01.00.313.001	5.000,00			
3 3 00 00	OUTRAS DESPESAS CORRENTES				75.000,00	
3 3 50 00	TRANSFERÊNCIAS A INSTITUIÇÕES PRIVADAS SEM FINS LUCRATIVOS			10.000,00		
3 3 50 43	SUBVENÇÕES SOCIAIS	0.01.00.313.001	10.000,00			
3 3 90 00	APLICAÇÕES DIRETAS			65.000,00		
3 3 90 14	DIÁRIAS - CIVIL	0.01.00.313.001	5.000,00			
3 3 90 30	MATERIAL DE CONSUMO	0.01.00.313.001	20.000,00			
3 3 90 36	OUTROS SERVIÇOS DE TERCEIROS - PESSOA FÍSICA	0.01.00.313.001	20.000,00			
3 3 90 39	OUTROS SERVIÇOS DE TERCEIROS - PESSOA JURÍDICA	0.01.00.313.001	20.000,00			
4 0 00 00	DESPESAS DE CAPITAL					20.000,00
4 4 00 00	INVESTIMENTOS				20.000,00	
4 4 90 00	APLICAÇÕES DIRETAS			20.000,00		
4 4 90 52	EQUIPAMENTOS E MATERIAL PERMANENTE	0.01.00.313.001	20.000,00			
<b>TOTAL</b>						<b>110.000,00</b>



**NATUREZA DA DESPESA POR ORGÃO**

PODER ORGÃO	02 PODER EXECUTIVO 16 SECRETARIA DE DESENVOLVIMENTO SOCIAL, CIDADANIA E JUVENTUDE					
Código	Especificação	F.R.-C.A.	Elemento	Modalidade	Grupo	Categoria Econômica
3.0.00.00	DESPESAS CORRENTES					3.452.000,00
3.1.00.00	PESSOAL E ENCARGOS SOCIAIS				1.320.000,00	
3.1.90.00	APLICAÇÕES DIRETAS			1.320.000,00		
3.1.90.04	CONTRATAÇÃO POR TEMPO DETERMINADO	0.01.00.313.001	240.000,00			
3.1.90.04	CONTRATAÇÃO POR TEMPO DETERMINADO	0.05.12.311.001	50.000,00			
3.1.90.04	CONTRATAÇÃO POR TEMPO DETERMINADO	0.05.12.311.001	180.000,00			
3.1.90.11	VENCIMENTOS E VANTAGENS FIXAS - PESSOAL CIVIL	0.01.00.313.001	430.000,00			
3.1.90.11	VENCIMENTOS E VANTAGENS FIXAS - PESSOAL CIVIL	0.05.12.311.001	240.000,00			
3.1.90.13	OBRIGAÇÕES PATRONAIS	0.01.00.313.001	180.000,00			
3.3.00.00	OUTRAS DESPESAS CORRENTES				2.132.000,00	
3.3.90.00	APLICAÇÕES DIRETAS			2.132.000,00		
3.3.90.14	DIÁRIAS - CIVIL	0.01.00.313.001	52.000,00			
3.3.90.14	DIÁRIAS - CIVIL	0.05.12.311.001	10.000,00			
3.3.90.30	MATERIAL DE CONSUMO	0.01.00.313.001	447.000,00			
3.3.90.30	MATERIAL DE CONSUMO	0.02.13.390.001	40.000,00			
3.3.90.30	MATERIAL DE CONSUMO	0.05.12.311.001	85.000,00			
3.3.90.32	MATERIAL, BEM OU SERVIÇO PARA DISTRIBUIÇÃO GRATUITA	0.01.00.313.001	250.000,00			
3.3.90.33	PASSAGENS E DESPESAS COM LOCOMOÇÃO	0.01.00.313.001	40.000,00			
3.3.90.33	PASSAGENS E DESPESAS COM LOCOMOÇÃO	0.05.12.311.001	25.000,00			
3.3.90.35	SERVIÇOS DE CONSULTORIA	0.01.00.313.001	50.000,00			
3.3.90.36	OUTROS SERVIÇOS DE TERCEIROS - PESSOA FÍSICA	0.01.00.313.001	253.000,00			
3.3.90.36	OUTROS SERVIÇOS DE TERCEIROS - PESSOA FÍSICA	0.05.12.311.001	65.000,00			
3.3.90.39	OUTROS SERVIÇOS DE TERCEIROS - PESSOA JURÍDICA	0.01.00.313.001	585.000,00			
3.3.90.39	OUTROS SERVIÇOS DE TERCEIROS - PESSOA JURÍDICA	0.02.13.390.001	30.000,00			
3.3.90.39	OUTROS SERVIÇOS DE TERCEIROS - PESSOA JURÍDICA	0.05.12.311.001	90.000,00			
3.3.90.47	OBRIGAÇÕES TRIBUTÁRIAS E CONTRIBUTIVAS	0.01.00.313.001	10.000,00			
3.3.90.48	OUTROS AUXÍLIOS FINANCEIROS A PESSOA FÍSICA	0.01.00.313.001	90.000,00			
3.3.90.93	INDENIZAÇÕES E RESTITUIÇÕES	0.01.00.313.001	10.000,00			
4.0.00.00	DESPESAS DE CAPITAL					855.000,00
4.4.00.00	INVESTIMENTOS				855.000,00	
4.4.90.00	APLICAÇÕES DIRETAS			855.000,00		
4.4.90.51	OBRAS E INSTALAÇÕES	0.01.00.313.001	150.000,00			
4.4.90.51	OBRAS E INSTALAÇÕES	0.05.12.311.001	40.000,00			
4.4.90.52	EQUIPAMENTOS E MATERIAL PERMANENTE	0.01.00.313.001	405.000,00			
4.4.90.52	EQUIPAMENTOS E MATERIAL PERMANENTE	0.05.12.311.001	60.000,00			
<b>TOTAL</b>						<b>4.107.000,00</b>



**Prefeitura Municipal de Petrolandia**  
 AVENIDA DOS TRES PODERES,141 - CNPJ:10106235/0001-16

Orçamento Programa - Exercício de 2022  
 Anexo 02  
 Page 16  
 Lei: , Data:

**NATUREZA DA DESPESA POR ORGÃO**

Código	Especificação	F.R.-C.A.	Elemento	Modalidade	Grupo	Categoria Econômica
PODER	02 PODER EXECUTIVO					
ORGÃO	17 FUNDO DO IDOSO					
3.0.00.00	DESPESAS CORRENTES					25.000,00
3.1.00.00	PESSOAL E ENCARGOS SOCIAIS				10.000,00	
3.1.90.00	APLICAÇÕES DIRETAS			10.000,00		
3.1.90.04	CONTRATAÇÃO POR TEMPO DETERMINADO	0.01.00.313.001	5.000,00			
3.1.90.11	VENCIMENTOS E VANTAGENS FIXAS - PESSOAL CIVIL	0.01.00.313.001	5.000,00			
3.3.00.00	OUTRAS DESPESAS CORRENTES				15.000,00	
3.3.90.00	APLICAÇÕES DIRETAS			15.000,00		
3.3.90.14	DIÁRIAS - CIVIL	0.01.00.313.001	2.000,00			
3.3.90.30	MATERIAL DE CONSUMO	0.01.00.313.001	5.000,00			
3.3.90.36	OUTROS SERVIÇOS DE TERCEIROS - PESSOA FÍSICA	0.01.00.313.001	3.000,00			
3.3.90.39	OUTROS SERVIÇOS DE TERCEIROS - PESSOA JURÍDICA	0.01.00.313.001	5.000,00			
4.0.00.00	DESPESAS DE CAPITAL					10.000,00
4.4.00.00	INVESTIMENTOS				10.000,00	
4.4.90.00	APLICAÇÕES DIRETAS			10.000,00		
4.4.90.52	EQUIPAMENTOS E MATERIAL PERMANENTE	0.01.00.313.001	10.000,00			
<b>TOTAL</b>						<b>35.000,00</b>

Documento Assinado Digitalmente por: FABIANO JAQUES MARQUES  
 Acesse em: [https://stc.cce.pe.gov.br/epd/validaDoc.seam?codigo\\_documento=719atf2f-b0b8-4b09-b393-882a971de66e](https://stc.cce.pe.gov.br/epd/validaDoc.seam?codigo_documento=719atf2f-b0b8-4b09-b393-882a971de66e)



**NATUREZA DA DESPESA POR ORGÃO**

PODER ORGÃO	03 ENTIDADES SUPERVISIONADAS 01 FUNDO MUNICIPAL DE SAÚDE						Categoria Econômica
Código	Especificação	F.R.-C.A.	Elemento	Modalidade	Grupo		
3 0 00 00	DESPESAS CORRENTES						26.785.000,00
3 1 00 00	PESSOAL E ENCARGOS SOCIAIS				15.324.000,00		
3 1 90 00	APLICAÇÕES DIRETAS			15.324.000,00			
3 1 90 04	CONTRATAÇÃO POR TEMPO DETERMINADO	0.01.00.211.001	4.280.000,00				
3 1 90 04	CONTRATAÇÃO POR TEMPO DETERMINADO	0.05.10.214.001	1.910.000,00				
3 1 90 11	VENCIMENTOS E VANTAGENS FIXAS - PESSOAL CIVIL	0.01.00.211.001	3.954.000,00				
3 1 90 11	VENCIMENTOS E VANTAGENS FIXAS - PESSOAL CIVIL	0.05.10.214.001	2.410.000,00				
3 1 90 13	OBRIGAÇÕES PATRONAIS	0.01.00.211.001	2.000.000,00				
3 1 90 13	OBRIGAÇÕES PATRONAIS	0.05.10.214.001	690.000,00				
3 1 90 94	INDENIZAÇÕES E RESTITUIÇÕES TRABALHISTAS	0.01.00.211.001	100.000,00				
3 3 00 00	OUTRAS DESPESAS CORRENTES				11.461.000,00		
3 3 90 00	APLICAÇÕES DIRETAS			11.461.000,00			
3 3 90 08	OUTROS BENEFÍCIOS ASSISTENCIAIS DO SERVIDOR E DO MILITAR	0.01.00.211.001	5.000,00				
3 3 90 14	DIÁRIAS - CIVIL	0.01.00.211.001	330.000,00				
3 3 90 14	DIÁRIAS - CIVIL	0.05.10.214.001	60.000,00				
3 3 90 30	MATERIAL DE CONSUMO	0.01.00.211.001	1.831.000,00				
3 3 90 30	MATERIAL DE CONSUMO	0.02.19.219.001	50.000,00				
3 3 90 30	MATERIAL DE CONSUMO	0.05.10.214.001	1.340.000,00				
3 3 90 30	MATERIAL DE CONSUMO	0.05.18.218.001	300.000,00				
3 3 90 32	MATERIAL, BEM OU SERVIÇO PARA DISTRIBUIÇÃO GRATUITA	0.01.00.211.001	160.000,00				
3 3 90 32	MATERIAL, BEM OU SERVIÇO PARA DISTRIBUIÇÃO GRATUITA	0.02.10.213.001	100.000,00				
3 3 90 32	MATERIAL, BEM OU SERVIÇO PARA DISTRIBUIÇÃO GRATUITA	0.05.10.214.001	300.000,00				
3 3 90 33	PASSAGENS E DESPESAS COM LOCOMOÇÃO	0.01.00.211.001	25.000,00				
3 3 90 33	PASSAGENS E DESPESAS COM LOCOMOÇÃO	0.05.10.214.001	5.000,00				
3 3 90 35	SERVIÇOS DE CONSULTORIA	0.01.00.211.001	80.000,00				
3 3 90 36	OUTROS SERVIÇOS DE TERCEIROS - PESSOA FÍSICA	0.01.00.211.001	170.000,00				
3 3 90 36	OUTROS SERVIÇOS DE TERCEIROS - PESSOA FÍSICA	0.05.10.214.001	80.000,00				
3 3 90 39	OUTROS SERVIÇOS DE TERCEIROS - PESSOA JURÍDICA	0.01.00.211.001	5.050.000,00				
3 3 90 39	OUTROS SERVIÇOS DE TERCEIROS - PESSOA JURÍDICA	0.05.10.214.001	1.415.000,00				
3 3 90 47	OBRIGAÇÕES TRIBUTÁRIAS E CONTRIBUTIVAS	0.01.00.211.001	30.000,00				
3 3 90 48	OUTROS AUXÍLIOS FINANCEIROS A PESSOA FÍSICA	0.01.00.211.001	60.000,00				
3 3 90 48	OUTROS AUXÍLIOS FINANCEIROS A PESSOA FÍSICA	0.05.10.214.001	60.000,00				
3 3 90 92	DESPESAS DE EXERCÍCIOS ANTERIORES	0.01.00.211.001	10.000,00				
4 0 00 00	DESPESAS DE CAPITAL						1.456.000,00
4 4 00 00	INVESTIMENTOS				1.456.000,00		
4 4 90 00	APLICAÇÕES DIRETAS			1.456.000,00			
4 4 90 51	OBRAS E INSTALAÇÕES	0.01.00.211.001	350.000,00				
4 4 90 51	OBRAS E INSTALAÇÕES	0.05.10.215.001	80.000,00				
4 4 90 52	EQUIPAMENTOS E MATERIAL PERMANENTE	0.01.00.211.001	876.000,00				