

LOA 2020

PROJETO Nº 13/2019

Lei Orçamentária Anual

2020



LEI Nº 671/2019.

Estima a Receita e fixa a Despesa do Orçamento Anual do Município de Terezinha, para o exercício financeiro de 2020 e dá outras providências.

O PREFEITO DO MUNICÍPIO DE TEREZINHA, ESTADO DE PERNAMBUCO, no uso de suas atribuições que lhe são conferidas pela Lei Orgânica Municipal, faz saber que o Poder Legislativo aprovou e eu sanciono a seguinte Lei:

TÍTULO I

DO CONTEÚDO DA LEI ORÇAMENTÁRIA

Art. 1º. Esta Lei estima a receita e fixa a despesa do orçamento anual do Município de Terezinha, para o exercício financeiro de 2020, nos termos das disposições constitucionais, compreendendo:

I - O Orçamento Fiscal referente aos Poderes Legislativo e Executivo, seus órgãos, entidades e fundos da administração direta e indireta;

II - O Orçamento da Seguridade Social, abrangendo todas as entidades e órgãos a ela vinculados, bem como os fundos instituídos e mantidos pelo Poder Público.

TÍTULO II

DOS ORÇAMENTOS FISCAL E DA SEGURIDADE SOCIAL

CAPÍTULO I

DA ESTIMATIVA DA RECEITA

Art. 2º. A Receita total estimada nos Orçamentos Fiscal e da Seguridade Social é

no valor de R\$ 27.500.000,00 (Vinte e sete milhões, e quinhentos mil reais).

Art. 3º. A Receita decorrerá da arrecadação dos tributos, contribuições, transferências e outras receitas correntes e de capital, previstos na legislação vigente e estimadas com o seguinte desdobramento:

Títulos	Total
Receitas Correntes	24.891.710,35
Receitas Tributárias	441.044,30
Receitas de Contribuições	1.494.244,51
Receita Patrimonial	199.108,87
Receita de Serviços	21.899,31
Transferências Correntes	24.148.122,18
Outras Receitas Correntes	881.664,08
Dedução da Receitas	-2.294.374,90
Dedução da Receitas Correntes	-2.294.374,90
Receitas de Capital	2.608.289,65
Alienação de Bens	32.345,25
Transferências de Capital	2.575.944,40
TOTAL	27.500.000,00

Art. 4º. A Receita será realizada com base na arrecadação direta das transferências constitucionais, das transferências voluntárias e de outras rendas na forma da legislação em vigor, de acordo com os códigos, denominações e detalhamentos da Receita Pública, instituídos pelas Portarias do Secretário do Tesouro Nacional do Ministério da Fazenda, que aprova o Manual de Procedimentos da Receita Pública.

CAPÍTULO II

DA FIXAÇÃO DA DESPESA

Art. 5º. A Despesa total fixada é no valor de R\$ 27.500.000,00 (Vinte e sete milhões, e quinhentos mil reais).. Desdobrada nos seguintes orçamentos:

I - orçamento fiscal em R\$ 18.625.520,00 (Dezoito milhões e seiscentos e vinte e cinco mil e quinhentos e vinte reais);

II - orçamento da seguridade social em R\$ 9.434.366,80 (Nove milhões e quatrocentos e trinta e quatro mil e trezentos e sessenta e seis reais e oitenta centavos).

Art. 6º. A Despesa fixada à conta dos recursos previstos neste capítulo, observado a programação anexa a esta Lei, apresenta o seguinte desdobramento:

I - Por Categoria Econômica:

Discriminação da Categoria Econômica	Total
Despesas Correntes	23.779.900,00
Pessoal e Encargos Sociais	14.612.849,50
Juros e Encargos da Dívida	3.000,00
Outras Despesas Correntes	9.164.050,50
Despesas de Capital	3.009.495,00
Investimentos	2.679.495,00
Amortização da Dívida	330.000,00
Reserva de Contingência	710.605,00
Reserva de Contingência	700.000,00
Reserva Financeira do RPPS	10.605,00
TOTAL	27.500.000,00

II - Por Órgãos:

Discriminação do Órgão	Total
PODER LEGISLATIVO	1.071.325,00
SECRETARIA GOVERNO	547.000,00
SECRETARIA DE TRANSPORTE	168.500,00
SECRETARIA DE ADMINISTRAÇÃO E PLANEJAMENTO	2.287.500,00
SECRETARIA DE FINANÇAS	1.436.500,00
SEC. AGRICULTURA E EXP. ECONOMICA	1.400.803,20
SECRETARIA DE EDUCAÇÃO, CULTURA, TURISMO E DESPORTO	3.467.700,00
FUNDO DE MANUT. E DESON DA EDUCAÇÃO BAS. VAL. PROF_FUNDEB	5.390.700,00
SECRETARIA DE OBRAS E SERVIÇOS URBANOS	2.184.000,00
FUNDO MUNICIPAL DE SAUDE DE TEREZINHA-FMS	5.797.000,00
FUNDO MUNICIPAL DE ASSISTENCIA SOCIAL_FMAS	2.018.000,00
FUNDO MUNICIPAL DIREITO DA CRIANCA E ADOLESCENTE-FMDCA	87.621,00
INSTITUTO DE PREVIDÊNCIA DO SERVIDORES DE TEREZINHA-IPSET	1.643.350,80
TOTAL	27.500.000,00

III - Por Funções:

Código	Discriminação da Função	Total
01	Legislativa	1.071.325,00
04	Administração	3.439.000,00
08	Assistência Social	2.105.621,00
09	Previdência Social	1.632.745,80
10	Saúde	5.696.000,00
12	Educação	8.378.900,00

13	Cultura	200.500,00
15	Urbanismo	1.609.000,00
16	Habitação	150.000,00
17	Saneamento	205.000,00
18	Gestão Ambiental	100.000,00
20	Agricultura	1.155.500,00
23	Comercio e Serviços	55.000,00
25	Energia	10.000,00
26	Transporte	368.803,20
27	Desporto e Lazer	279.000,00
28	Encargos Especiais	333.000,00
99	Reserva de Contingência e Reserva Financeira do RPPS	710.605,00
99		710.605,00
TOTAL		27.500.000,00

CAPÍTULO III
DAS AUTORIZAÇÕES

Art. 7º. Fica o chefe do Poder Executivo autorizado a:

I - Abrir créditos suplementares nos limites e com os recursos abaixo indicados:

- a) decorrentes de superávit financeiro até o limite de 50 % (cinquenta por cento) do mesmo, de acordo com o estabelecido no art. 43, § 1º, Inciso I e § 2º da Lei 4.320/64;
- b) decorrentes do excesso de arrecadação até o limite de 90 % (noventa por cento) do mesmo, conforme estabelecido no art. 43, § 1º, Inciso II e §§ 3º e 4º da Lei 4.320/64;
- c) decorrentes de anulação parcial ou total de dotações na forma definida na Lei de Diretrizes Orçamentárias 2018, até o limite de 50% (Cinquenta por cento)

das mesmas, conforme o estabelecido no art. 43, § 1º, Inciso III da Lei 4.320/64, e com base no Art. 167, Inciso VI da Constituição Federal.

D) atender insuficiência de dotações do grupo de pessoal e encargos sociais, ao pagamento das despesas decorrentes de precatórios judiciais e amortizações e juros da dívida, mediante abertura de créditos suplementares, utilizando como recursos anulação de dotações orçamentárias, não oneram percentual do limite de suplementação, utilizando como recursos anulação de dotações orçamentárias

E) atender insuficiência de dotações mediante abertura de créditos suplementares para cumprimento de convênios firmados com o Estado e a União, utilizando como recursos o disposto no ar. 43, § 1º, inciso I, da Lei Federal 4.320/64.

II - Efetuar operações de créditos por antecipação da receita, nos limites fixados pelo Senado Federal e na forma do disposto no art. 38 da Lei Complementar nº 101/2000.

Art. 8º. Esta Lei vigorará de 01 de janeiro a 31 de dezembro de 2020.

Gabinete do Prefeito, em 17 de Outubro de 2019.

Matheus Emídio de Barros Calado
Prefeito Municipal



PREFEITURA MUNICIPAL DE TEREZINHA

AV GETÚLIO VARGAS, S/N

11286366/0001-95

Exercício: 2020

RECEITA PREVISTA



Documento Assinado Digitalmente por: MATHEUS EMÍDIO DE BARROS CALADO
Acesse em: <http://etce.tce.pe.gov.br/epp/validaDoc.seam> Código do documento: 05baf65d-4f10-4c89-8151-7c3c1d43389a

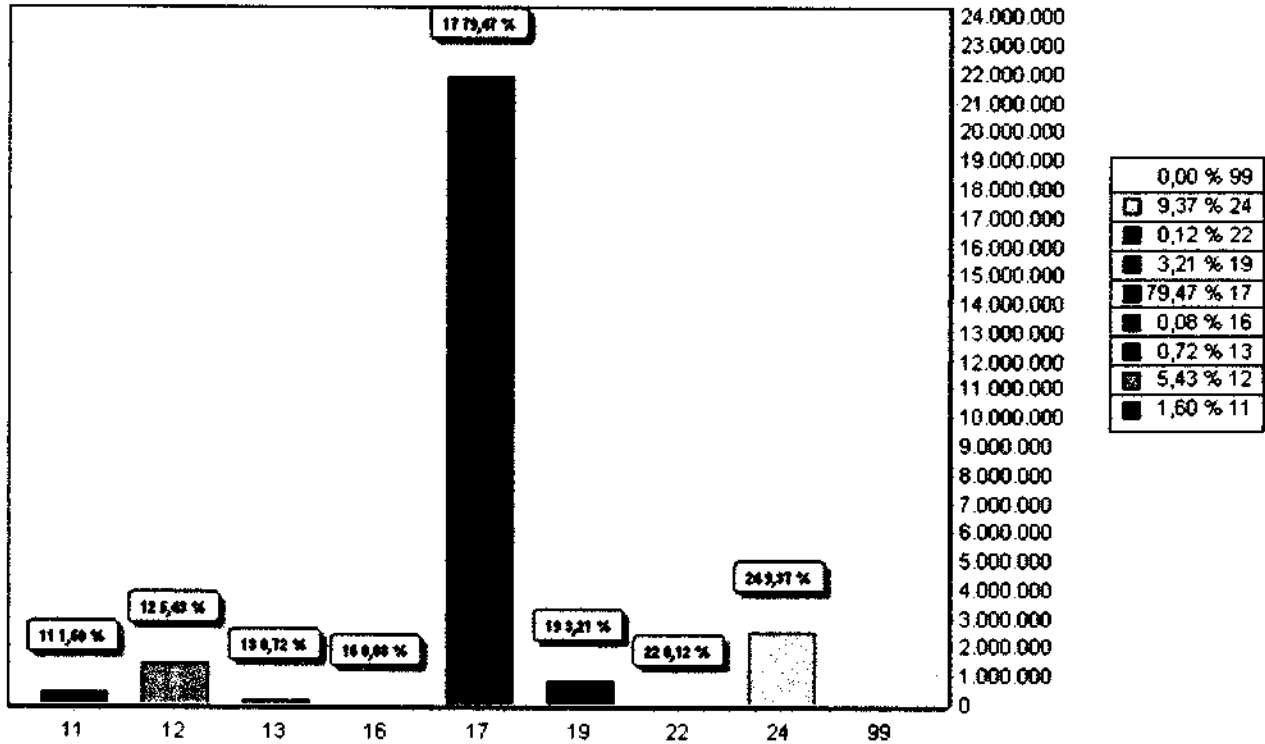

CODIGO		PREVISTO
11	IMPOSTOS, TAXAS E CONTRIBUIÇÕES DE MELHORIA	441.044,30
12	CONTRIBUIÇÕES	1.494.244,51
13	RECEITA PATRIMONIAL	199.108,87
16	RECEITA DE SERVIÇOS	21.899,31
17	TRANSFERÊNCIAS CORRENTES	21.853.749,28
19	OUTRAS RECEITAS CORRENTES	881.664,08
22	ALIENAÇÃO DE BENS	32.345,25
24	TRANSFERÊNCIAS DE CAPITAL	2.575.944,40
99	RECURSOS ARRECADADOS EM EXERCÍCIOS ANTERIORES	
TOTAL		27.500.000,00

 MATHEUS EMÍDIO DE BARROS CALADO
 PREFEITO



PREFEITURA MUNICIPAL DE TEREZINHA

AV GETÚLIO VARGAS, S/N

11286366/0001-95

Exercício: 2020

DESPESA ORÇADA POR FUNÇÃO

Documento Assinado Digitalmente por: MATHEUS EMÍDIO DE BARROS CALADO
Acesse em: <https://etce.tee.pe.gov.br/epp/validadaDoc.seam> Código do documento: 05bafcc5d-4f10-4c89-8151-7c3c1d43389a

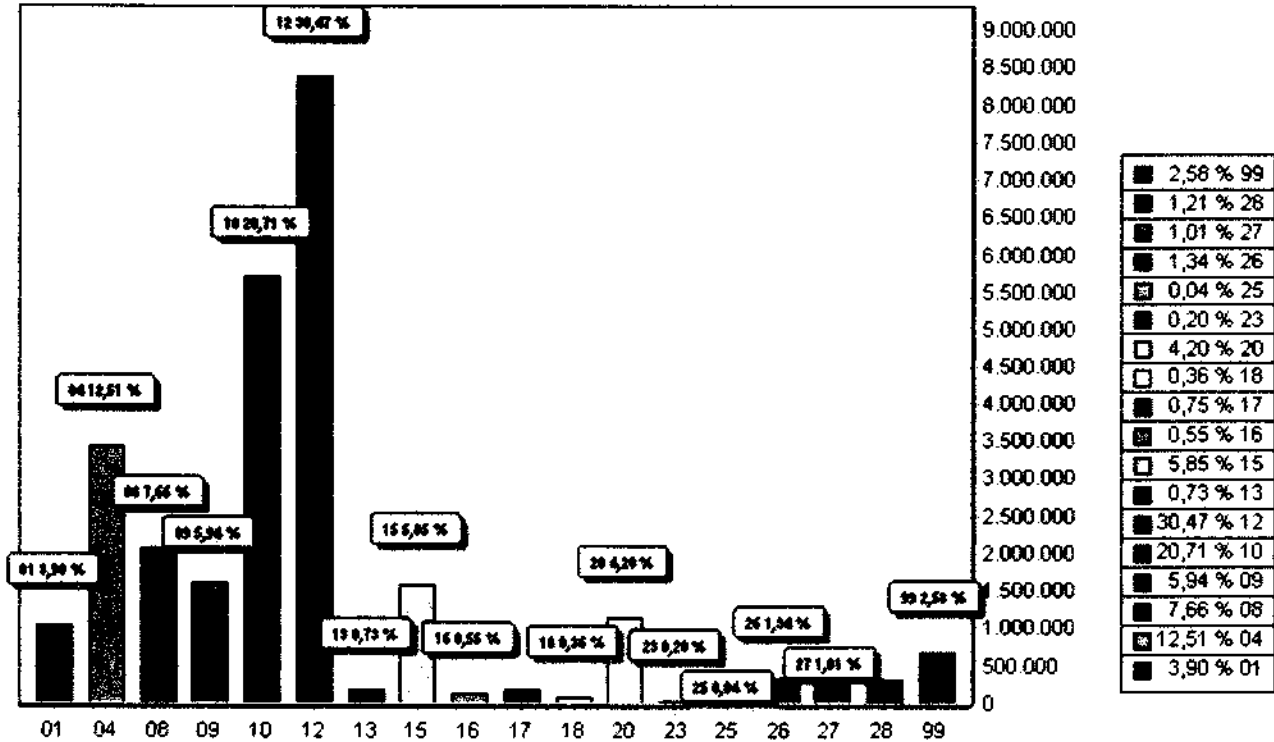

FUNÇÃO	DOTAÇÃO	
01	Legislativa	1.071.325,00
04	Administração	3.439.000,00
08	Assistência Social	2.105.621,00
09	Previdência Social	1.632.745,80
10	Saúde	5.696.000,00
12	Educação	8.378.900,00
13	Cultura	200.500,00
15	Urbanismo	1.609.000,00
16	Habitação	150.000,00
17	Saneamento	205.000,00
18	Gestão Ambiental	100.000,00
20	Agricultura	1.155.500,00
23	Comércio e Serviços	55.000,00
25	Energia	10.000,00
26	Transporte	368.803,20
27	Desporto e Lazer	279.000,00
28	Encargos Especiais	333.000,00
99	Reserva de Contingência	710.605,00
TOTAL		27.500.000,00

PREFEITURA MUNICIPAL DE TEREZINHA

AV GETULIO VARGAS, S/N - CNPJ: 11.286.366/0001-95
 Orçamento Programa - Exercício de 2020



DEMONSTRATIVO DA RECEITA E DESPESA SEGUNDO AS CATEGORIAS ECONOMICAS
 (Inc. II, §1º, Art. 2º)

Anexo 01

Página 1

Lei, Data: 01/10/2019

RECEITA	R\$	R\$
RECEITAS CORRENTES		
IMPOSTOS, TAXAS E CONTRIBUIÇÕES DE MELHORIA	441.044,30	
CONTRIBUIÇÕES	1.494.244,61	
RECEITA PATRIMONIAL	199.108,87	
RECEITA DE SERVIÇOS	21.899,31	
TRANSFERÊNCIAS CORRENTES	24.143.122,18	
OUTRAS RECEITAS CORRENTES	881.864,08	
(R) DEDUÇÕES DO FUNDEB	-2.294.372,60	
SUB TOTAL		24.891.710,35
TOTAL		24.891.710,35
SUPERAVIT DO ORÇAMENTO CORRENTE		1.111.810,35
RECEITAS DE CAPITAL		
ALIENAÇÃO DE BENS	32.345,25	
TRANSFERÊNCIAS DE CAPITAL	2.575.944,40	
SUB TOTAL		2.608.289,65
TOTAL		3.720.100,00

RESUMO	R\$
RECEITAS CORRENTES	27.186.063,25
DEDUÇÕES DA RECEITA CORRENTE	-2.294.372,90
RECEITAS DE CAPITAL	2.608.289,65
TOTAL DE RECEITAS	27.500.000,00
TOTAL	27.500.000,00

DESPESA	R\$	R\$
DESPESAS CORRENTES		
PESSOAL E ENCARGOS SOCIAIS	14.612.849,50	
JULROS E ENCARGOS DA DÍVIDA	3.000,00	
OUTRAS DESPESAS CORRENTES	9.164.050,50	
SUB TOTAL		23.779.900,00
SUPERAVIT DO ORÇAMENTO CORRENTE		1.111.810,35
TOTAL		24.891.710,35
DESPESAS DE CAPITAL		
INVESTIMENTOS	2.679.495,00	
AMORTIZAÇÃO DA DÍVIDA	330.300,00	
SUB TOTAL		3.009.495,00
RESERVA DO RPPS		10.605,00
RESERVA DE CONTINGENCIA		700.000,00
TOTAL		3.720.100,00

RESUMO	R\$
DESPESAS CORRENTES	23.779.900,00
DESPESAS DE CAPITAL	3.009.495,00
RESERVA DE CONTINGENCIA	710.605,00
TOTAL DE DESPESA	27.500.000,00
TOTAL	27.500.000,00





PREFEITURA MUNICIPAL DE TEREZINHA

AV GETÚLIO VARGAS, S/N - CNPJ: 11296366/0001-95
Orçamento Programa - Exercício de 2020



DEMONSTRATIVO DA RECEITA E DESPESA SEGUNDO AS CATEGORIAS ECONOMICAS
(Inc. II, §1º, Art. 2º)

Anexo 01

Página 2

Lei: , Data: 01/10/2019

MATHEUS EMÍDIO DE BARROS CALADO
PREFEITO

**PREFEITURA MUNICIPAL DE TEREZINHA**

AV GETÚLIO VARGAS, S/N - CNPJ.11286366/0001-85

Anexo 02
Página 1Orçamento Programa Exercício de 2020
RECEITAS SEGUNDO AS CATEGORIAS ECONOMICAS

Lei, Data: 01/10/2019

Código	Especificação	F.R.	Desdobramento	SubCategoria Fonte	Categoria Econômica
1000.00.0.0.00	RECEITAS CORRENTES	0.000.000			27.186.093,25
1100.00.0.0.00	IMPOSTOS, TAXAS E CONTRIBUIÇÕES DE MELHORIA	0.000.000		441.044,30	
1110.00.0.0.00	IMPOSTOS	0.000.000		333.403,55	
1113.00.0.0.00	IMPOSTOS SOBRE A RENDA E PROVENTOS DE QUALQUER NATUREZA	0.000.000	40.000,00		
1113.03.0.0.00	IMPOSTO SOBRE A RENDA - RETIDO NA FONTE	0.000.000	40.000,00		
1113.03.1.0.00	IMPOSTO SOBRE A RENDA - RETIDO NA FONTE - TRABALHO	0.000.000	40.000,00		
1113.03.1.1.00	IRRF - TRABALHO - PRINCIPAL	0.000.000	30.000,00		
1113.03.1.1.01	IRRF - RETIDO NA FONTE - TRABALHO-PRINCIPAL	0.01.00	30.000,00		
1113.03.1.2.00	IRRF - TRABALHO - MULTAS E JUROS DE MORA	0.000.000	5.000,00		
1113.03.1.2.01	IRRF - RETIDO NA FONTE - TRABALHO-MULTAS E JUROS	0.01.00	5.000,00		
1113.03.1.3.00	IRRF - TRABALHO - DÍVIDA ATIVA	0.000.000	5.000,00		
1113.03.1.3.01	IRRF - RETIDO NA FONTE - TRABALHO-DÍVIDA ATIVA	0.01.00	5.000,00		
1118.00.0.0.00	IMPOSTOS ESPECÍFICOS DE ESTADOS, DF E MUNICÍPIOS	0.000.000	293.403,55		
1118.01.0.0.00	IMPOSTOS SOBRE O PATRIMÔNIO PARA ESTADOS/DF/MUNICÍPIOS	0.000.000	189.822,97		
1118.01.1.0.00	IMPOSTO SOBRE A PROPRIEDADE PREFICIAL E TERRITORIAL URBANA	0.000.000	96.879,72		
1118.01.1.1.00	IPTU - PRINCIPAL	0.01.00	84.840,00		
1118.01.1.2.00	IPTU - MULTAS E JUROS DE MORA	0.01.00	1.060,02		
1118.01.1.3.00	IPTU - DÍVIDA ATIVA	0.01.00	979,70		
1118.01.4.0.00	IMP. TRANSMISSÃO "INTER VIVOS" DE BENS IMÓVEIS E DIREITOS	0.000.000	102.043,25		
1118.01.4.1.00	ITBI - PRINCIPAL	0.01.00	101.352,50		
1118.01.4.2.00	ITBI - MULTAS E JUROS DE MORA	0.01.00	530,25		
1118.01.4.3.00	ITBI - DÍVIDA ATIVA	0.01.00	1.060,50		
1118.02.0.0.00	IMPOSTOS SOBRE A PRODUÇÃO, CIRCULAÇÃO DE MERCADORIAS E SERVI	0.000.000	103.580,58		
1118.02.3.0.00	IMPOSTO SOBRE SERVIÇOS DE QUALQUER NATUREZA	0.000.000	103.580,58		
1118.02.3.1.00	ISS - PRINCIPAL	0.01.01	101.989,83		
1118.02.3.2.00	ISS - MULTAS E JUROS DE MORA	0.01.00	530,25		
1118.02.3.3.00	ISS - DÍVIDA ATIVA	0.01.00	1.060,50		
1120.00.0.0.00	TAXAS	0.000.000		44.010,75	
1122.00.0.0.00	TAXAS PELA PRESTAÇÃO DE SERVIÇOS	0.000.000	44.010,75		
1122.01.0.0.00	TAXAS PELA PRESTAÇÃO DE SERVIÇOS	0.000.000	44.010,75		
1122.01.1.0.00	TAXAS PELA PRESTAÇÃO DE SERVIÇOS - PRINCIPAL	0.000.000	44.010,75		
1122.01.1.1.00	TAXAS PELA PRESTAÇÃO DE SERVIÇOS - PRINCIPAL	0.000.000	44.010,75		
1122.01.1.1.01	TAXA DE LIMPEZA PUBLICA	0.01.00	530,25		
1122.01.1.1.02	OUTRAS TAXAS PELA PRESTACAO DE SERVICOS	0.01.00	9.544,50		
1122.01.1.1.03	TAXA DE LICENCA PARA FUNC DE ESTABEL COMER INDIS PRE SERV	0.01.00	15.907,50		
1122.01.1.1.04	TAXA DE LINCECA PARA EXECUCAO DE OBRAS	0.01.00	1.060,50		
1122.01.1.1.05	TAXA DE UTILIZACAO DE AREA DE DOMINIO PUBLICO	0.01.00	15.907,50		
1122.01.1.1.06	OUTRAS TAXAS PELO EXERCICIO DO PODER DE POLICIA	0.01.00	530,25		
1122.01.1.1.07	TAXA DE SERVICOS CADASTRAIS	0.01.00	530,25		
1130.00.0.0.00	CONTRIBUIÇÃO DE MELHORIA	0.000.000		63.630,00	
1138.00.0.0.00	CONTRIBUIÇÃO DE MELHORIA ESPECÍFICA ESTADOS/DF/MUNICÍPIOS	0.000.000	63.630,00		
1138.02.0.0.00	CONTRIB. MELHORIA-EXPANSÃO REDE ILUMINAÇÃO PÙB.-CIDADE	0.000.000	63.630,00		
1138.02.1.0.00	CONTRIB. MELHORIA-EXPANSÃO REDE ILUMINAÇÃO PÙB.-CIDADE	0.000.000	63.630,00		
1138.02.1.1.00	CONTRIB. MELHORIA EXP. REDE ILUMI. PÙB. CIDADE-PRINCIPAL	0.01.00	63.630,00		
1200.00.0.0.00	CONTRIBUIÇÕES	0.000.000		1.494.244,51	
1210.00.0.0.00	CONTRIBUIÇÕES SOCIAIS	0.000.000		1.494.244,51	
1218.00.0.0.00	CONTRIBUIÇÕES SOCIAIS ESPECÍFICAS DE ESTADOS/DF E MUNICÍPIOS	0.000.000	1.494.244,51		
1218.01.0.0.00	CONTRIB. SERVIDOR CIVIL P/ PLANO SEGURIDADE SOCIAL-CIÇOS	0.000.000	733.866,00		
1218.01.1.0.00	CPSSS DO SERVIDOR CIVIL ATIVO	0.000.000	711.595,50		
1218.01.1.1.00	CPSSS DO SERVIDOR CIVIL ATIVO - PRINCIPAL	0.000.000	689.325,00		



PREFEITURA MUNICIPAL DE TEREZINHA
AV GETÚLIO VARGAS, S/N - CNPJ: 11260366/0001-95

Anexo 02
Página 2

Orçamento Programa Exercício de 2020
RECEITAS SEGUNDO AS CATEGORIAS ECONOMICAS

Lei: , Data: 01/10/2019

Código	Especificação	F.R.	Desdobramento	SubCategoria Fonte	Categoria Econômica
1218.01.1.1.01	SERVIDOR PREFEITURA	0.01.00	439.325,00		
1218.01.1.1.02	SERVIDOR SAUDE	0.01.00	100.000,00		
1218.01.1.1.03	SERVIDOR FMAS	0.01.00	50.000,00		
1218.01.1.1.04	SERVIDOR EDUCACAO	0.01.00	100.000,00		
1218.01.1.2.00	CPSSS DO SERVIDOR CIVIL ATIVO - MULTAS E JUROS DE MORA	0.000.000	22.270,50		
1218.01.1.2.01	CONTRIB. DO SERVIDOR ATIVO CIVIL P/O RPPS - MULTAS E JUROS	0.01.00	22.270,50		
1218.01.2.0.00	CPSSS DO SERVIDOR CIVIL INATIVO	0.000.000	22.270,50		
1218.01.2.1.00	CPSSS DO SERVIDOR CIVIL INATIVO - PRINCIPAL	0.000.000	22.270,50		
1218.01.2.1.01	CONTRIB. DOS SERVIDORES INATIVOS O RPPS PRINCIPAL	0.01.00	22.270,50		
1218.03.0.0.00	CPSSS PATRONAL - SERVIDOR CIVIL - ESPECÍFICO DE ESTAD/MUN	0.000.000	649.026,01		
1218.03.1.0.00	CPSSS PATRONAL - SERVIDOR CIVIL ATIVO	0.000.000	649.026,01		
1218.03.1.1.00	CPSSS PATRONAL - SERVIDOR CIVIL ATIVO - PRINCIPAL	0.000.000	632.323,13		
1218.03.1.1.01	PATRONAL SAUDE	0.01.00	222.705,00		
1218.03.1.1.02	PATRONAL PREFEITURA	0.01.00	22.270,50		
1218.03.1.1.03	PATRONAL ASSISTÊNCIA SOCIAL	0.01.00	151.780,00		
1218.03.1.1.04	OUTRAS CONTRIBUIÇÕES PATRONAL	0.01.00	5.567,63		
1218.03.1.1.05	PATRONAL EDUCACAO	0.01.00	230.000,00		
1218.03.1.2.00	CPSSS PATRONAL - SERVIDOR CIVIL ATIVO- MULTAS E JUROS DE MORA	0.000.000	16.702,88		
1218.03.1.2.01	CONTRIB. PAT. SERV. ATIVO CIVIL P/RPPS-ME JUROS-INTRA OFSS	0.01.00	16.702,88		
1218.04.0.0.00	CPSSS PATRONAL - PARCELAMENTOS - ESPECÍFICO DE ESTAD/MUN	0.000.000	111.352,50		
1218.04.1.0.00	CPSSS PATRONAL - PARCELAMENTOS - SERVIDOR CIVIL ATIVO	0.000.000	111.352,50		
1218.04.1.1.00	CPSSS PATRONAL - PARCELAMENTOS - SERVIDOR CIVIL ATIVO - PRINCIPAL	0.000.000	111.352,50		
1218.04.1.1.01	CONTRIB. PREV EM REGIME DE PARCELAMENTO DE DEBITOS	0.01.00	111.352,50		
1300.00.0.0.00	RECEITA PATRIMONIAL	0.000.000		199.108,87	
1310.00.0.0.00	EXPLORAÇÃO DO PATRIMÔNIO IMOBILIÁRIO DO ESTADO	0.000.000		4.772,25	
1310.01.0.0.00	ALUGUÉIS/ARRENDAMENTOS/FOROS/LAUDÉMIOS/TARIFAS DE OCUPAÇÃO	0.000.000	4.772,25		
1310.01.1.0.00	ALUGUÉIS E ARRENDAMENTOS	0.000.000	4.772,25		
1310.01.1.1.00	ALUGUÉIS E ARRENDAMENTOS - PRINCIPAL	0.000.000	4.772,25		
1310.01.1.1.01	ALUGUÉIS DE BOX NO MERCADO PUBLICO	0.01.00	4.242,00		
1310.01.1.1.02	OUTRAS RECEITAS DE ALUGUEL	0.01.00	530,25		
1320.00.0.0.00	VALORES MOBILIÁRIOS	0.000.000		193.806,37	
1321.00.0.0.00	JUROS E CORREÇÕES MONETÁRIAS	0.000.000	193.806,37		
1321.00.1.0.00	REMUNERAÇÃO DE DEPÓSITOS BANCÁRIOS	0.000.000	98.546,96		
1321.00.1.1.00	REMUNERAÇÃO DE DEPÓSITOS BANCÁRIOS - PRINCIPAL	0.01.00	63.630,00		
1321.00.1.1.00	REMUNERAÇÃO DE DEPÓSITOS BANCÁRIOS - PRINCIPAL	0.01.00	32.133,15		
1321.00.1.1.00	REMUNERAÇÃO DE DEPÓSITOS BANCÁRIOS - PRINCIPAL	0.01.00	2.783,81		
1321.00.2.0.00	REMUNERAÇÃO DE DEPÓSITOS ESPECIAIS	0.000.000	28.447,91		
1321.00.2.1.00	REMUNERAÇÃO DE DEPÓSITOS ESPECIAIS - PRINCIPAL	0.01.00	9.242,00		
1321.00.2.1.00	REMUNERAÇÃO DE DEPÓSITOS ESPECIAIS - PRINCIPAL	0.01.00	16.422,10		
1321.00.2.1.00	REMUNERAÇÃO DE DEPÓSITOS ESPECIAIS - PRINCIPAL	0.01.00	2.783,81		
1321.00.4.0.00	REMUNERAÇÃO-REC. DO REGIME PRÓPRIO DE PREV. SOCIAL- RPPS	0.000.000	66.811,50		
1321.00.4.1.00	REMUNERAÇÃO RECURSOS DO RPPS - PRINCIPAL	0.01.00	66.811,50		
1390.00.0.0.00	DEMAIS RECEITAS PATRIMONIAIS	0.000.000		530,25	
1390.00.0.0.00	DEMAIS RECEITAS PATRIMONIAIS	0.000.000	530,25		
1390.00.1.0.00	DEMAIS RECEITAS PATRIMONIAIS	0.000.000	530,25		
1390.00.1.1.00	DEMAIS RECEITAS PATRIMONIAIS - PRINCIPAL	0.01.00	530,25		
1600.00.0.0.00	RECEITA DE SERVIÇOS	0.000.000		21.899,31	
1610.00.0.0.00	SERVIÇOS ADMINISTRATIVOS E COMERCIAIS GERAIS	0.000.000		9.597,52	
1610.01.0.0.00	SERVIÇOS ADMINISTRATIVOS E COMERCIAIS GERAIS	0.000.000	9.067,27		
1610.01.1.0.00	SERVIÇOS ADMINISTRATIVOS E COMERCIAIS GERAIS	0.000.000	9.067,27		
1610.01.1.1.00	SERVIÇOS ADMINISTRATIVOS E COMERCIAIS GERAIS	0.000.000	3.711,75		

Documento Assinado Digitalmente por: MATHIEUS EMÍDIO DE BARROS CALADO
Acesse em: <https://tce.tce.pe.gov.br/epv/validaDoc.seam> Código do documento: 05bafcf5c4f10-4c89-8151-7c3c1d43389a

**PREFEITURA MUNICIPAL DE TEREZINHA**

AV GETÚLIO VARGAS, S/N - CNPJ: 11268300/0001-90

Anexo 02

Página 3

Orçamento Programa Exercício de 2020

RECEITAS SEGUNDO AS CATEGORIAS ECONOMICAS

Lei: , Data: 01/10/2019

Código	Especificação	F.R.	Desdobramento	SubCategoria Fonte	Categoria Econômica
	PRINCIPAL				
1610.01.1.1.00	SERVIÇOS ADMINISTRATIVOS E COMERCIAIS GERAIS - PRINCIPAL	0.01.00	5.355,52		
1610.01.1.1.01	SERVIÇOS ADM	0.01.00	3.191,50		
1610.01.1.1.02	SERVIÇOS DE ABATE DE ANIMAIS	0.01.00	530,25		
1610.03.0.0.00	SERVIÇOS DE REGISTRO, CERTIFICAÇÃO E FISCALIZAÇÃO	0.000.000	530,25		
1610.03.1.0.00	SERVIÇOS DE REGISTRO, CERTIFICAÇÃO E FISCALIZAÇÃO	0.000.000	530,25		
1610.03.1.1.00	SERVIÇOS REGISTRO/CERTIFICAÇÃO/FISCALIZAÇÃO - PRINCIPAL	0.01.00	530,25		
1630.00.0.0.00	SERVIÇOS E ATIVIDADES REFERENTES À SAÚDE	0.000.000		5.355,52	
1630.01.0.0.00	SERVIÇOS DE ATENDIMENTO À SAÚDE	0.000.000	5.355,52		
1630.01.1.0.00	SERVIÇOS DE ATENDIMENTO À SAÚDE	0.000.000	5.355,52		
1630.01.1.1.00	SERVIÇOS DE ATENDIMENTO À SAÚDE - PRINCIPAL	0.01.00	5.355,52		
1690.00.0.0.00	OUTROS SERVIÇOS	0.000.000		6.946,27	
1690.00.0.0.00	OUTROS SERVIÇOS	0.000.000	6.946,27		
1690.99.1.0.00	OUTROS SERVIÇOS - PRINCIPAL	0.000.000	1.590,75		
1690.99.1.1.00	OUTROS SERVIÇOS - PRINCIPAL	0.01.00	5.355,52		
1690.99.1.1.01	SERVIÇOS DE CEMITERIO	0.01.00	1.060,50		
1690.99.1.1.02	OUTROS SERVIÇOS	0.01.00	530,25		
1700.00.0.0.00	TRANSFERÊNCIAS CORRENTES	0.000.000		24.148.122,18	
1710.00.0.0.00	TRANSFERÊNCIAS DA UNIÃO E DE SUAS ENTIDADES	0.000.000		15.132.705,63	
1718.00.0.0.00	TRANSF. DA UNIÃO - ESPECÍFICAS DE ESTADOS, DF E MUNIC	0.000.000	15.132.705,63		
1718.01.0.0.00	PARTICIPAÇÃO NA RECEITA DA UNIÃO	0.000.000	9.482.991,00		
1718.01.2.0.00	COTA-PARTE DO FUNDO DE PARTIC DOS MUNIC. - COTA MENSAL	0.000.000	8.484.000,00		
1718.01.2.1.00	COTA-PARTE DO FPM - COTA MENSAL - PRINCIPAL	0.05.00	8.484.000,00		
1718.01.3.0.00	COTA-PARTE FUNDO DE PARTIC MUNIC - 1% COTA DEZEMBRO	0.000.000	498.435,00		
1718.01.3.1.00	COTA-PARTE DO FPM-1% COTA-DEZEMBRO - PRINCIPAL	0.05.00	498.435,00		
1718.01.4.0.00	COTA-PARTE FUNDO DE PARTIC DOS MUNIC. - 1% COTA JULHO	0.000.000	498.435,00		
1718.01.4.1.00	COTA-PARTE DO FPM-1% COTA-JULHO - PRINCIPAL	0.05.00	498.435,00		
1718.01.5.0.00	COTA-PARTE DO IMP. SOBRE A PROP. TERRIT. RURAL	0.000.000	2.121,00		
1718.01.5.1.00	COTA-PARTE DO	0.05.00	2.121,00		
1718.02.0.0.00	IMPOSTO-PROPIED. TERRIT. RURAL-PRINCIPAL				
1718.02.6.0.00	TRANSF. COMPENS. FINANC. PELA EXPLORAÇ. DE REC. NATURAIS	0.000.000	84.840,00		
1718.02.6.1.00	COTA-PARTE DO FUNDO ESPECIAL DO PETRÓLEO - FEP - PRINCIPAL	0.05.00	84.840,00		
1718.03.0.0.00	TRANSF. RECURS. DO SUS-FUNDO A FUNDO/CRISTEIO SERV. PUB. SAUDE	0.000.000	2.894.459,87		
1718.03.1.0.00	TRANSFERÊNCIA DE RECURSOS DO SUS - ATENÇÃO BÁSICA	0.000.000	2.894.459,87		
1718.03.1.1.00	TRANSF. RECURSOS DO SUS - ATENÇÃO BÁSICA - PRINCIPAL	0.000.000	2.894.459,87		
1718.03.1.1.01	SF-SAUDE DA FAMILIA	1.05.00	387.250,50		
1718.03.1.1.02	ACS-AGENTES COMUNITARIOS DE SAUDE	0.05.00	266.185,50		
1718.03.1.1.03	SB-SAUDE BUCAL	1.05.00	171.376,80		
1718.03.1.1.04	PMAQ-PROGRAMA DE MELHORIA DO ACESSO E DA QUALIDADE	0.05.00	171.376,80		
1718.03.1.1.05	TESTE DE GRAVIDEZ	0.05.00	10.711,05		
1718.03.1.1.06	NASF - NUCLEOS DE APOIO A SAUDE E FAMILIA	0.05.00	171.376,80		
1718.03.1.1.07	PAB - PISO DA ATENCAO BASICA FIXO	0.05.00	321.331,50		
1718.03.1.1.08	PSE - PROGRAMA SAUDE NA ESCOLA	0.05.00	16.066,58		
1718.03.1.1.09	COMPENCAAO DE ESPECIALIDADES REGIONAIS	0.05.00	32.133,15		
1718.03.1.1.10	OUTRAS TRANSFERENCIAS	0.05.00	30.300,00		
1718.03.1.1.11	MAC - TETO MUN. DE MEDIA E ALTA COMPLEX. AMBULAT. E HOSPT	0.05.00	321.331,50		
1718.03.1.1.12	TETO MUNICIPAL REDE DE URGENCIA	0.05.00	404.000,00		
1718.03.1.1.13	SAMU - SERVICO DE ATENDIMENTO MOVEL SAMU 192	0.05.00	171.376,80		
1718.03.1.1.14					



PREFEITURA MUNICIPAL DE TEREZINHA
 AV GETÚLIO VARGAS, S/N - CNPJ: 11280366/0001-95

Anexo 02
 Página 4

Orçamento Programa Exercício de 2020
RECEITAS SEGUNDO AS CATEGORIAS ECONOMICAS

Lei: , Data: 01/10/2019

Código	Especificação	F.R.	Desdobramento	SubCategoria Fonte	Categoria Econômica
	OUTRAS TRANSFERÊNCIAS	0.05.00	127.260,00		
1718.03.1.1.15	INCENT. FINAN. EST. DIS. MUN. VIGILANCIA EM SAUDE-DIVERSAS	0.05.00	32.133,15		
1718.03.1.1.10	INCENT. FINAN. EST. DIST. FED. MUN. EXEC. DE AÇÕES VIG SAN	0.05.00	32.133,15		
1718.03.1.1.17	ASSISTENCIA FINANCEIRA COMP. - ACE 95%	0.05.00	64.266,30		
1718.03.1.1.18	ASSIS FINAN. COMP. EST. FED. MUN. AGEN DE COMBATE AS ENDEMIAS	0.05.00	16.066,58		
1718.03.1.1.19	FORTALEC. DE POL AFETAS A ATUACAO DA ESTRATEGIA DE ACE 95%	0.05.00	6.426,63		
1718.03.1.1.20	OUTRAS TRANSFERENCIAS	0.05.00	26.777,63		
1718.03.1.1.21	PROG NAC DE QUALIFICACAO DE ASSIST. FARMAC. - QUALIFAR SUS	0.05.00	18.180,00		
1718.03.1.1.22	PROG DE ASSIST. FARMACEUTICA BASICA	0.05.00	64.266,30		
1718.03.1.1.23	OUTROS PROGRAMAS	0.05.00	32.133,15		
1718.05.0.0.00	TRANSFER. DE RECURSOS DO FUNDO NAC. DESENV. EDUCACAO FNDE	0.000.000	737.577,75		
1718.05.1.0.00	TRANSFERÊNCIAS DO SALÁRIO-EDUCAÇÃO	0.000.000	212.100,00		
1718.05.1.1.00	TRANSFERÊNCIAS DO SALÁRIO-EDUCAÇÃO - PRINCIPAL	0.05.00	212.100,00		
1718.05.2.0.00	TRANSF. DIRETAS FNDE REF. PROG. DINHEIRO DIRETO NA ESC-PDDE	0.000.000	26.512,50		
1718.05.2.1.00	TRANSF. DIRETAS DO FNDE - PROGRAMA PDDE - PRINCIPAL	0.05.00	26.512,50		
1718.05.3.0.00	TRANSF. DIRETAS DO FNDE REF. PROG. NAC. ALIM. ESCOLAR-PNAE	0.000.000	137.865,00		
1718.05.3.1.00	TRANSF. DIRETAS DO FNDE - PROGRAMA PNAE - PRINCIPAL	0.05.00	137.865,00		
1718.05.4.0.00	TRANSFER FNDE REF. AO PROG NAC. APOIO TRANSP. ESCOLAR-PNATE	0.000.000	137.865,00		
1718.05.4.1.00	TRANSF. DIRETAS DO FNDE - PROGRAMA PNATE - PRINCIPAL	0.05.00	137.865,00		
1718.05.9.0.00	OUTRAS TRANSF. DIRETAS DO FUNDO NAC. DO DESENV. DA EDUC. FNDE	0.000.000	223.235,25		
1718.05.9.1.00	OUTRAS TRANSF. DIRETAS DO FNDE - PRINCIPAL	0.000.000	223.235,25		
1718.05.9.1.01	PROGRAMAS DE EDUCACAO DE JOVENS E ADULTOS - PEJA	0.05.00	5.302,50		
1718.05.9.1.02	PROGRAMA NACIONAL DE ALIMENTACAO ESCOLAR DA CRIANCA - PNAC	0.05.00	530,25		
1718.05.9.1.03	PROGRAMA ALFABETIZACAO SOLIDARIA	0.05.00	5.302,50		
1718.05.9.1.04	OUTRAS TRANSFERÊNCIAS DIRETAS DO FUNDO NACIONAL DO DESENVOLV	0.05.00	212.100,00		
1718.06.0.0.00	TRANSFERÊNCIA FINANCEIRA ICMS - DESONERAÇÃO - L.C. Nº 87/96	0.000.000	7.423,50		
1718.06.1.0.00	TRANSFERÊNCIA FINANCEIRA ICMS - DESONERAÇÃO - L.C. Nº 87/96	0.000.000	7.423,50		
1718.06.1.1.00	TRANSF. FINANC. ICMS - DESONERAÇÃO - L.C. Nº 87/96 - PRINCIPAL	0.05.00	7.423,50		
1718.09.0.0.00	TRANSF. RECURSOS COMPLEMENTAÇÃO DA UNIÃO AO FUNDEB	0.000.000	742.350,00		
1718.09.1.0.00	TRANSF. RECURSOS COMPLEMENTAÇÃO DA UNIÃO AO FUNDEB	0.000.000	742.350,00		
1718.09.1.1.00	TRANSF. COMPLEMENTAÇÃO DA UNIÃO AO FUNDEB - PRINCIPAL	0.000.000	742.350,00		
1718.09.1.1.01	TRANSFERÊNCIAS DE RECURSOS DA COMPLEMENTAÇÃO DA UNIÃO AO FUN	0.05.00	742.350,00		
1718.10.0.0.00	TRANSFERÊNCIAS DE CONVÊNIO DA UNIÃO E DE SUAS ENTIDADES	0.000.000	643.269,00		
1718.10.1.0.00	TRANSFERÊNCIAS DE CONVÊNIO DA UNIÃO PARA O SUS	0.000.000	30.300,00		
1718.10.1.1.00	TRANSF. CONVÊNIO DA UNIÃO PARA O SUS - PRINCIPAL	0.05.00	30.300,00		
1718.10.2.0.00	TRANSF. DE CONV. DA UNIÃO DESTINADOS A PROG EDUCACAO	0.000.000	106.050,00		
1718.10.2.1.00	TRANSF. CONVÊNIO DA UNIÃO DEST. PROG. EDUCACAO - PRINCIPAL	0.05.00	106.050,00		
1718.10.3.0.00	TRANSF. DE CONV. DA UNIÃO DEST. A PROG. ASSIST. SOCIAL	0.000.000	178.164,00		
1718.10.3.1.00	TRANSF. CONVÊNIO UNIÃO DEST. PROG. ASSIST. SOCIAL - PRINCIPAL	0.05.00	178.164,00		
1718.10.4.0.00	TRANSF. CONV. DA UNIÃO DEST. PROG. DE COMBATE A FOME	0.000.000	106.050,00		
1718.10.4.1.00	TRANSF. CONV. DA UNIÃO A PROG. DE COMBATE A FOME - PRINCIPAL	0.05.00	106.050,00		
1718.10.5.0.00	TRANSF. CONV. DA UNIÃO DEST. A PROG. SANEAMENTO BÁSICO	0.000.000	63.630,00		
1718.10.5.1.00	TRANSF. CONV. DA UNIÃO A PROG. SANEAMENTO BÁSICO - PRINCIPAL	0.05.00	63.630,00		

**PREFEITURA MUNICIPAL DE TEREZINHA**

AV GETÚLIO VARGAS, S/N - CNPJ:11266366/0001-95

Anexo 02

Página 5

Orçamento Programa Exercício de 2020

RECEITAS SEGUNDO AS CATEGORIAS ECONOMICAS

Lei: , Data: 01/10/2019

Código	Especificação	F.R.	Desdobramento	SubCategoria Fonte	Categoria Econômica
	PRINCIPAL				
1718.10.9.0.00	OUTRAS TRANSFERÊNCIAS DE CONVÊNIOS DA UNIÃO	0.000.000	159.075,00		
1718.10.9.1.00	OUTRAS TRANSFERÊNCIAS DE CONVÊNIOS DA UNIÃO - PRINCIPAL	0.05.00	159.075,00		
1718.12.0.0.00	TRANSF.DE RECURSOS DO FUNDO NACIONAL DE ASSIST.SOCIAL	0.000.000	534.492,01		
1718.12.1.0.00	TRANSFERÊNCIAS DE RECURSOS DO FNAS	0.000.000	534.492,01		
1718.12.1.1.00	TRANSFERÊNCIAS DE RECURSOS DO FNAS - PRINCIPAL	0.000.000	467.680,51		
1718.12.1.1.01	TRANSFERÊNCIAS DE RECURSOS DO FNAS - PRINCIPAL	0.05.00	66.811,50		
1718.12.1.1.02	PROGRAMA DE ATENÇÃO DA PESSOA IDOSA	0.05.00	22.270,50		
1718.12.1.1.03	PROGRAMA ATENÇÃO CRIANÇA - PAC	0.05.00	22.270,50		
1718.12.1.1.04	CENTRO DE REFERENCIA A ASSIST. SOCIAL - CRAS	0.05.01	89.082,00		
1718.12.1.1.05	PROGRAMA DO BOLSA FAMILIA - IGDSF	0.05.01	50.108,63		
1718.12.1.1.06	PROGRAMA DO IGDSUAS	0.05.00	16.702,88		
1718.12.1.1.07	PROGRAMA DO PROJovem	0.05.00	33.405,75		
1718.12.1.1.08	CENTRO DE REFERENCIA A ASSIST. SOCIAL - CREAS	0.05.00	100.217,25		
1718.12.1.1.09	PROG. AGENTE JOVEM DE DESENV. SOCIAL E HUMANO	0.05.00	22.270,50		
1718.12.1.1.10	OUTRAS TRANSFERÊNCIAS DE RECURSO DO FNDE	0.05.00	111.352,50		
1718.99.0.0.00	OUTRAS TRANSFERÊNCIAS DA UNIÃO	0.000.000	5.302,50		
1718.99.1.0.00	OUTRAS TRANSFERÊNCIAS DA UNIÃO - PRINCIPAL	0.000.000	5.302,50		
1718.99.1.1.00	OUTRAS TRANSFERÊNCIAS DA UNIÃO - PRINCIPAL	0.05.00	5.302,50		
1720.00.0.0.00	TRANSF.DOS EST. E DO DISTRITO FEDERAL E DE SUAS ENT.	0.000.000		3.818.966,55	
1728.00.0.0.00	TRANSFERÊNCIAS DOS ESTADOS - ESPECÍFICAS DE ESTADOS, DF E MU	0.000.000	3.818.966,55		
1728.01.0.0.00	PARTICIPAÇÃO NA RECEITA DOS ESTADOS	0.000.000	3.239.827,50		
1728.01.1.0.00	COTA-PARTE DO ICMS	0.000.000	2.969.400,00		
1728.01.1.1.00	COTA-PARTE DO ICMS - PRINCIPAL	0.05.00	2.969.400,00		
1728.01.2.0.00	COTA-PARTE DO IPVA	0.000.000	84.840,00		
1728.01.2.1.00	COTA-PARTE DO IPVA - PRINCIPAL	0.05.00	84.840,00		
1728.01.3.0.00	COTA-PARTE DO IPI - MUNICÍPIOS	0.000.000	8.484,00		
1728.01.3.1.00	COTA-PARTE DO IPI - MUNICÍPIOS - PRINCIPAL	0.05.00	8.484,00		
1728.01.4.0.00	COTA-PARTE DA CONTRIBUIÇÃO DE CIDE	0.000.000	31.815,00		
1728.01.4.1.00	COTA-PARTE DA CONTRIBUIÇÃO DA CIDE - PRINCIPAL	0.05.00	31.815,00		
1728.01.5.0.00	OUTRAS PARTICIPAÇÕES NA RECEITA DOS ESTADOS	0.000.000	145.288,50		
1728.01.5.1.00	OUTRAS PARTICIPAÇÕES NA RECEITA DOS ESTADOS - PRINCIPAL	0.05.00	145.288,50		
1728.03.0.0.00	TRANSF.REC.DO ESTADO PROG DE SAÚDE FUNDO A FUNDO	0.000.000	171.376,80		
1728.03.1.0.00	TRANSF.REC.DO ESTADO PROG DE SAÚDE FUNDO A FUNDO	0.000.000	171.376,80		
1728.03.1.1.00	TRANSF.REC. EST. PROG. SAÚDE FUNDO A FUNDO - PRINCIPAL	0.05.00	171.376,80		
1728.10.0.0.00	TRANSF.DE CONVÊNIOS DOS EST.E DO DIST.FED. E DE SUAS ENT	0.000.000	113.473,50		
1728.10.1.0.00	TRANSFERÊNCIAS DE CONVÊNIO DOS ESTADOS PARA O SUS	0.000.000	107.110,50		
1728.10.1.1.00	TRANSF.CONVÊNIO DOS ESTADOS PARA O SUS - PRINCIPAL	0.05.00	107.110,50		
1728.10.2.0.00	TRANSF.DE CONV. ESTADOS DEST. PROGRAMA DE EDUCAÇÃO	0.000.000	3.181,50		
1728.10.2.1.00	TRANSF.DE CONVÊNIO ESTADOS DEST.A PROG. EDUCAÇÃO-PRINCIPAL	0.05.00	3.181,50		
1728.10.9.0.00	OUTRAS TRANSFERÊNCIAS DE CONVÊNIO DOS ESTADOS	0.000.000	3.181,50		
1728.10.9.1.00	OUTRAS TRANSFERÊNCIAS DE CONVÊNIO DOS ESTADOS - PRINCIPAL	0.05.00	3.181,50		
1728.99.0.0.00	OUTRAS TRANSFERÊNCIAS DOS ESTADOS	0.000.000	294.288,75		
1728.99.1.0.00	OUTRAS TRANSFERÊNCIAS DOS ESTADOS	0.000.000	294.288,75		
1728.99.1.1.00	OUTRAS TRANSFERÊNCIAS DOS ESTADOS - PRINCIPAL	0.05.00	127.260,00		
1728.99.1.1.01	OUTRAS TRANSFERÊNCIAS DOS ESTADOS - PRINCIPAL	0.05.00	167.028,75		
1750.00.0.0.00	TRANSFERÊNCIAS DE OUTRAS INSTITUIÇÕES PÚBLICAS	0.000.000		5.196.450,00	
1758.00.0.0.00	TRANSF. OUT. INSTITUIÇÕES PÚB.- EST. DE MUN	0.000.000	5.196.450,00		
1758.01.0.0.00	TRANSF. DE RECURSOS DO FUNDO DE MANUTENÇÃO DO FUNDEB	0.000.000	5.196.450,00		
1758.01.1.0.00					



PREFEITURA MUNICIPAL DE TEREZINHA

AV GETÚLIO VARGAS, S/N - CNPJ: 11280300/0001-95

ANEXO 02

Página 6

Orçamento Programa Exercício de 2020

RECEITAS SEGUNDO AS CATEGORIAS ECONOMICAS

Lei: , Data: 01/10/2019

Código	Especificação	F.R.	Desdobramento	SubCategoria Fonte	Categoria Econômica
	TRANSFERÊNCIAS DE RECURSOS DO FUNDEB	0.000.000	5.196.450,00		
1758.01.1.1.00	TRANSFERÊNCIAS DE RECURSOS DO FUNDEB - PRINCIPAL	0.05.00	5.196.450,00		
1900.00.0.0.00	OUTRAS RECEITAS CORRENTES	0.000.000		681.604,08	
1920.00.0.0.00	INDENIZAÇÕES, RESTITUIÇÕES E RESSARCIMENTOS	0.000.000		791.415,53	
1928.00.0.0.00	INDENIZAÇÕES, RESTITUIÇÕES E RESSARCIMENTOS - ESPECÍFICAS EST./DF/MUN	0.000.000	701.415,53		
1928.01.0.0.00	INDENIZAÇÕES - ESPECÍFICAS PARA ESTADOS/DF/MUNICÍPIOS	0.000.000	462.300,46		
1928.01.1.0.00	INDENIZAÇÕES - ESPECÍFICAS PARA ESTADOS/DF/MUNICÍPIOS	0.000.000	462.300,46		
1928.01.1.1.00	INDENIZAÇÕES - ESPECÍFICAS PARA EST./DF/MUN. - PRINCIPAL	0.01.00	462.300,46		
1928.02.0.0.00	RESTITUIÇÕES - ESPECÍFICAS PARA ESTADOS/DF/MUNICÍPIOS	0.000.000	62.039,25		
1928.02.1.0.00	RESTIT.DE REC. RECEBIDOS DO SUS - ESPEC. P EST./DF/MUN	0.000.000	55.676,25		
1928.02.1.1.00	RESTIT.DE RECURSOS REC. SUS - ESPEC. EST./DF/MUN-PRINCIPAL	0.01.00	55.676,25		
1928.02.9.0.00	OUTRAS RESTITUIÇÕES - ESPECÍFICAS PARA EST./DF/MUN	0.000.000	6.363,00		
1928.02.9.1.00	OUTRAS RESTITUIÇÕES - ESPEC. PARA EST./DF/MUN. - PRINCIPAL	0.01.00	6.363,00		
1928.03.0.0.00	RESSARCIMENTOS - ESPEC. PARA ESTADOS/DF/MUNICÍPIOS	0.000.000	267.075,82		
1928.03.1.0.00	RESSARCIMENTO - ESPEC. PARA ESTADOS/DF/MUNICÍPIOS	0.000.000	267.075,82		
1928.03.1.1.00	RESSARCIMENTO - ESPECÍFICAS PARA EST./DF/MUN. - PRINCIPAL	0.05.00	267.075,82		
1990.00.0.0.00	DEMAIS RECEITAS CORRENTES	0.000.000		90.248,55	
1990.03.0.0.00	COMPENSAÇÕES FINANCEIRAS ENTRE O REGIME GERAL E OS RPPS	0.000.000	15.483,30		
1990.03.1.0.00	COMPENSAÇÕES FINANCEIRAS ENTRE O REGIME GERAL E OS RPPS	0.000.000	15.483,30		
1990.03.1.1.00	COMPENS.FINANC.ENTRE O RGPS E OS RPPS - PRINCIPAL	0.01.00	15.483,30		
1990.99.0.0.00	OUTRAS RECEITAS	0.000.000	74.765,25		
1990.99.1.0.00	OUTRAS RECEITAS - PRIMÁRIAS	0.000.000	74.765,25		
1990.99.1.1.00	OUTRAS RECEITAS - PRIMÁRIAS - PRINCIPAL	0.000.000	20.670,75		
1990.99.1.1.01	RECEITAS DE MATADOUROS	0.01.00	2.121,00		
1990.99.1.1.02	RECEITAS DE MERCADOS E FEIRAS	0.01.00	2.121,00		
1990.99.1.1.03	RECEITAS DE CEMITERIOS	0.01.00	3.181,50		
1990.99.1.1.04	RECEITAS DE CURRAIS DE ANIMAIS	0.01.00	530,25		
1990.99.1.1.05	RECEITAS EVENTUAIS	0.01.00	530,25		
1990.99.1.1.06	OUTRAS RECEITAS DIVERSAS	0.01.00	1.060,50		
1990.99.1.1.07	OUTRAS RECEITAS - PRIMÁRIAS-PRINCIPAL	0.01.00	11.135,25		
1990.99.1.2.00	OUTRAS RECEITAS - PRIMÁRIAS - MULTAS E JUROS DE MORA	0.01.00	1.060,50		
1990.99.1.3.00	OUTRAS RECEITAS - PRIMÁRIAS - DÍVIDA ATIVA	0.01.00	53.025,00		
2000.00.0.0.00	RECEITAS DE CAPITAL	0.000.000			2.608.289,65
2200.00.0.0.00	ALIENAÇÃO DE BENS	0.000.000		32.345,25	
2210.00.0.0.00	ALIENAÇÃO DE BENS MÓVEIS	0.000.000		26.512,50	
2213.00.0.0.00	ALIENAÇÃO DE BENS MÓVEIS E SEMOVENTES	0.000.000	26.512,50		
2213.00.1.0.00	ALIENAÇÃO DE BENS MÓVEIS E SEMOVENTES	0.000.000	26.512,50		
2213.00.1.1.00	ALIENAÇÃO DE BENS MÓVEIS E SEMOVENTES PRINCIPAL	0.01.00	26.512,50		
2220.00.0.0.00	ALIENAÇÃO DE BENS IMÓVEIS	0.000.000		5.832,75	
2220.00.0.0.00	ALIENAÇÃO DE BENS IMÓVEIS	0.000.000	5.832,75		
2220.00.1.0.00	ALIENAÇÃO DE BENS IMÓVEIS	0.000.000	5.832,75		
2220.00.1.1.00	ALIENAÇÃO DE BENS IMÓVEIS - PRINCIPAL	0.01.00	5.832,75		
2400.00.0.0.00	TRANSFERÊNCIAS DE CAPITAL	0.000.000		2.575.944,40	
2410.00.0.0.00	TRANSFERÊNCIAS DA UNIÃO E DE SUAS ENTIDADES	0.000.000		2.015.682,25	
2418.00.0.0.00	TRANSFERÊNCIAS DA UNIÃO-ESPECÍFICAS DE EST. DF E MUN.	0.000.000	2.015.682,25		
2418.03.0.0.00	TRANSF. REC. - SUS - BLOCO CUSTEIO - AÇÕES SERV. P.UB. SAÚDE	0.000.000	214.221,00		
2418.03.1.0.00	TRANSFERÊNCIA DE RECURSOS DO SUS - ATENÇÃO BÁSICA	0.000.000	214.221,00		



PREFEITURA MUNICIPAL DE TEREZINHA
 AV GETÚLIO VARGAS, S/N - CNPJ.1126630670001-95

Anexo 02
 Página 8

Orçamento Programa Exercício de 2020
RECEITAS SEGUNDO AS CATEGORIAS ECONOMICAS

Lei: , Data: 01/10/2019

Código	Especificação	F.R.	Desdobramento	SubCategoria Fonte	Categoria Econômica
--------	---------------	------	---------------	-----------------------	------------------------

TOTALIZAÇÃO DAS RECEITAS POR CATEGORIA ECONOMICA					
RECEITA CORRENTE					24.891.710,35
RECEITA DE CAPITAL					2.608.289,65
Total Geral das Receitas					27.500.000,00



 MATHEUS EMÍDIO DE BARROS CALADO
 PREFEITO

Documento Assinado Digitalmente por: MATHEUS EMÍDIO DE BARROS CALADO
 Acesse em: <https://tce.tce.pe.gov.br/ppv/validar>
 Cadastro do documento: 051410-4c89-8151-7c3c1d43389a



NATUREZA DA DESPESA - CONSOLIDAÇÃO GERAL

Código	Especificação	Elemento	Modalidade	Grupo	Categoria Econômica
31 90 00	DESPESAS CORRENTES				23.779.900,00
31 90 00	PESSOAL E ENCARGOS SOCIAIS			14 612 849,50	
31 90 00	APLICAÇÕES DIRETAS		13.688.749,50		
31 90 01	APOSENTADORIAS, RESERVA REMUNERADA E REFORMAS	1.738.037,50			
31 90 03	PENSÕES	270.120,00			
31 90 04	CONTRATAÇÃO POR TEMPO DETERMINADO	3.862.600,00			
31 90 05	OUTROS BENEFÍCIOS PREVIDENCIÁRIOS	39.238,50			
31 90 11	VENCIMENTOS E VANTAGENS FIXAS - PESSOAL CIVIL	6.835.731,00			
31 90 13	OBRIGAÇÕES PATRONAIS	920.671,00			
31 90 16	OUTRAS DESPESAS VARIÁVEIS - PESSOAL CIVIL	6.600,00			
31 90 91	SENTENÇAS JUDICIAIS	5.000,00			
31 90 92	DESPESAS DE EXERCÍCIOS ANTERIORES	7.751,50			
31 90 94	INDENIZAÇÕES E RESTITUIÇÕES TRABALHISTAS	3.000,00			
31 91 00	APLICAÇÕES DIRETAS- INTRA-ORÇAMENTÁRIAS		924.100,00		
31 91 13	OBRIGAÇÕES PATRONAIS	924.100,00			
32 00 00	JUROS E ENCARGOS DA DÍVIDA			3.000,00	
32 90 00	APLICAÇÕES DIRETAS		3.000,00		
32 90 21	JUROS SOBRE A DÍVIDA POR CONTRATO	1.500,00			
32 90 22	OUTROS ENCARGOS SOBRE A DÍVIDA POR CONTRATO	1.500,00			
33 00 00	OUTRAS DESPESAS CORRENTES			9.164.050,50	
33 90 00	APLICAÇÕES DIRETAS		9.164.050,50		
33 90 04	CONTRATAÇÃO POR TEMPO DETERMINADO	60.000,00			
33 90 14	DIÁRIAS - CIVIL	144.331,00			
33 90 18	AUXÍLIO FINANCEIRO A ESTUDANTES	500,00			
33 90 30	MATERIAL DE CONSUMO	3.409.254,50			
33 90 31	PREMIAÇÕES CULTURAIS, ARTÍSTICAS, CIENTÍFICAS, DESPORTIVAS E	27.000,00			
33 90 32	MATERIAL BEM OU SERVIÇO PARA DISTRIBUIÇÃO GRATUITA	437.500,00			
33 90 33	PASSAGENS E DESPESAS COM LOCOMOÇÃO	10.200,50			
33 90 35	SERVIÇOS DE CONSULTORIA	449.025,00			
33 90 36	OUTROS SERVIÇOS DE TERCEIROS - PESSOA FÍSICA	641.410,00			
33 90 39	OUTROS SERVIÇOS DE TERCEIROS - PESSOA JURÍDICA	3.629.496,50			
33 90 41	CONTRIBUIÇÕES	70.000,00			
33 90 47	OBRIGAÇÕES TRIBUTÁRIAS E CONTRIBUTIVAS	67.302,75			
33 90 48	OUTROS AUXÍLIOS FINANCEIROS A PESSOA FÍSICA	77.500,00			
33 90 91	SENTENÇAS JUDICIAIS	500,00			
33 90 92	DESPESAS DE EXERCÍCIOS ANTERIORES	89.520,00			
33 90 93	INDENIZAÇÕES E RESTITUIÇÕES	44.450,25			
40 00 00	DESPESAS DE CAPITAL				3.009.495,00
44 00 00	INVESTIMENTOS			2.679.495,00	
44 90 00	APLICAÇÕES DIRETAS		2.649.495,00		
44 90 51	OBRAS E INSTALAÇÕES	1.724.014,60			
44 90 52	EQUIPAMENTOS E MATERIAL PERMANENTE	900.480,40			
44 90 61	AQUISIÇÃO DE IMÓVEIS	125.000,00			
44 91 00	APLICAÇÕES DIRETAS- INTRA-ORÇAMENTÁRIAS		30.000,00		
44 91 51	OBRAS E INSTALAÇÕES	30.000,00			
46 00 00	AMORTIZAÇÃO DA DÍVIDA			330.000,00	
46 90 00	APLICAÇÕES DIRETAS		230.000,00		
46 90 71	PRINCIPAL DA DÍVIDA CONTRATUAL RESGATADA	230.000,00			
46 91 00	APLICAÇÕES DIRETAS- INTRA-ORÇAMENTÁRIAS		100.000,00		
46 91 71	PRINCIPAL DA DÍVIDA CONTRATUAL RESGATADA	100.000,00			
90 00 00	RESERVA DE CONTINGÊNCIA				710.605,00
99 00 00	RESERVA DE CONTINGÊNCIA			710.605,00	
99 99 00	A DEFINIR		710.605,00		
99 99 99	A CLASSIFICAR	710.605,00			

Documento Assinado Digitalmente por: MATHIEUS EMÍDIO DE BARROS CALADO
 Acesse em: https://br/pp/validaDoc.seam?codigo=05baf65d-4f10-4c89-8151-7c3c1d43389a



PREFEITURA MUNICIPAL DE TEREZINHA
 AV GETULIO VARGAS, S/N - CNPJ:11286366/0001-05

Orçamento Programa - Exercício de 2020

Anexo 02

Página 2

Lei: , Data: 01/10/2019

NATUREZA DA DESPESA - CONSOLIDAÇÃO GERAL

Objeto	Especificação	Elemento	Modalidade	Grupo	Categoria Econômica
TOTAL					27.500.000,00

 MATHEUS EMÍDIO DE BARROS CALADO
 PREFEITO

Documento Assinado Digitalmente por: MATHEUS EMÍDIO DE BARROS CALADO
 Acesse em: <https://eic.terezinha.ma.gov.br/ppp/validarDoc.seam> Código do documento: 05baf65d-4f10-4c89-8151-7c3c1d43389a



PREFEITURA MUNICIPAL DE TEREZINHA
 AV GETÚLIO VARGAS, S/N - CNPJ: 11286366/0001-95

Orçamento Programa - Exercício de 2020
 Anexo 02
 Página 1
 Lei: , Data: 01/10/2019

NATUREZA DA DESPESA POR ORGÃO

PODER ORGÃO							Categoria Económica	
01 PODER LEGISLATIVO 10 CÂMARA MUNICIPAL		Code	Especificação	F.R.	Elemento	Modalidade	Grupo	
		3 0 00 00	DESPESAS CORRENTES	0.000.000				1.043.677,00
		3 1 00 00	PESSOAL E ENCARGOS SOCIAIS	0.000.000			742.550,25	
		3 1 90 00	APLICAÇÕES DIRETAS	0.000.000		728.550,25		
		3 1 90 04	CONTRATAÇÃO POR TEMPO DETERMINADO	0.01.00	20.000,00			
		3 1 90 11	VENCIMENTOS E VANTAGENS FIXAS - PESSOAL CIVIL	0.01.00	600.000,00			
		3 1 90 13	OBRIGAÇÕES PATRONAIS	0.01.54	106.050,00			
		3 1 90 92	DESPESAS DE EXERCÍCIOS ANTERIORES	0.01.00	500,25			
		3 1 90 94	INDENIZAÇÕES E RESTITUIÇÕES TRABALHISTAS	0.01.00	2.000,00			
		3 1 91 00	APLICAÇÕES DIRETAS- INTRA-ORÇAMENTÁRIAS	0.000.000		14.000,00		
		3 1 91 13	OBRIGAÇÕES PATRONAIS	0.01.69	14.000,00			
		3 3 00 00	OUTRAS DESPESAS CORRENTES	0.000.000			301.126,75	
		3 3 90 00	APLICAÇÕES DIRETAS	0.000.000		301.126,75		
		3 3 90 14	DIÁRIAS - CIVIL	0.01.00	21.210,00			
		3 3 90 30	MATERIAL DE CONSUMO	0.01.00	24.391,50			
		3 3 90 33	PASSAGENS E DESPESAS COM LOCOMOÇÃO	0.01.00	1.000,00			
		3 3 90 35	SERVIÇOS DE CONSULTORIA	0.01.00	106.000,00			
		3 3 90 36	OUTROS SERVIÇOS DE TERCEIROS - PESSOA FÍSICA	0.01.00	10.605,00			
		3 3 90 39	OUTROS SERVIÇOS DE TERCEIROS - PESSOA JURÍDICA	0.01.00	90.000,00			
		3 3 90 47	OBRIGAÇÕES TRIBUTARIAS E CONTRIBUTIVAS	0.01.00	500,25			
		3 3 90 92	DESPESAS DE EXERCÍCIOS ANTERIORES	0.01.00	5.000,00			
		3 3 90 93	INDENIZAÇÕES E RESTITUIÇÕES	0.01.00	42.420,00			
		4 0 00 00	DESPESAS DE CAPITAL	0.000.000				27.648,00
		4 4 00 00	INVESTIMENTOS	0.000.000			27.648,00	
		4 4 90 00	APLICAÇÕES DIRETAS	0.000.000		27.648,00		
		4 4 90 51	OBRAS E INSTALAÇÕES	0.01.00	10.000,00			
		4 4 90 52	EQUIPAMENTOS E MATERIAL PERMANENTE	0.01.00	17.648,00			
TOTAL								1.071.325,00



PREFEITURA MUNICIPAL DE TEREZINHA
 AV. GETÚLIO VARGAS, S/N - CNPJ: 11286366/0001-95

Orçamento Programa - Exercício de 2020
 Anexo 02
 Página 2
 Lei: , Data: 01/10/2019

NATUREZA DA DESPESA POR ORGÃO

PODER ORGÃO	02 PODER EXECUTIVO 10 SECRETARIA DE GOVERNO					
Código	Especificação	F.R.	Elemento	Modalidade	Grupo	Categoria Econômica
3 5 00 00	DESPESAS CORRENTES	0.000.000				537.000,00
3 1 00 00	PESSOAL E ENCARGOS SOCIAIS	0.000.000			294.600,00	
3 1 90 00	APLICAÇÕES DIRETAS	0.000.000		294.600,00		
3 1 90 04	CONTRATAÇÃO POR TEMPO DETERMINADO	0.01.00	2.000,00			
3 1 90 11	VENCIMENTOS E VANTAGENS FIXAS - PESSOAL CIVIL	0.01.00	290.000,00			
3 1 90 16	OUTRAS DESPESAS VARIÁVEIS - PESSOAL CIVIL	0.01.00	1.500,00			
3 1 90 92	DESPESAS DE EXERCÍCIOS ANTERIORES	0.01.00	500,00			
3 3 00 00	OUTRAS DESPESAS CORRENTES	0.000.000			242.400,00	
3 3 90 00	APLICAÇÕES DIRETAS	0.000.000		242.400,00		
3 3 90 14	DIÁRIAS - CIVIL	0.01.00	51.000,00			
3 3 90 30	MATERIAL DE CONSUMO	0.01.00	59.000,00			
3 3 90 33	PASSAGENS E DESPESAS COM LOCOMOÇÃO	0.01.00	1.000,00			
3 3 90 35	SERVIÇOS DE CONSULTORIA	0.01.00	10.000,00			
3 3 90 36	OUTROS SERVIÇOS DE TERCEIROS - PESSOA FÍSICA	0.01.00	10.000,00			
3 3 90 39	OUTROS SERVIÇOS DE TERCEIROS - PESSOA JURÍDICA	0.01.00	110.000,00			
3 3 90 92	DESPESAS DE EXERCÍCIOS ANTERIORES	0.01.00	1.400,00			
4 0 00 00	DESPESAS DE CAPITAL	0.000.000				10.000,00
4 4 00 00	INVESTIMENTOS	0.000.000			10.000,00	
4 4 90 00	APLICAÇÕES DIRETAS	0.000.000		10.000,00		
4 4 90 52	EQUIPAMENTOS E MATERIAL PERMANENTE	0.01.00	10.000,00			
TOTAL						547.000,00



PREFEITURA MUNICIPAL DE TEREZINHA
 AV GETÚLIO VARGAS, S/N - CNPJ: 11286566/0001-95

Orçamento Programa - Exercício de 2020
 Anexo 02
 Página 3
 Lei: , Data: 01/10/2019

NATUREZA DA DESPESA POR ORGÃO

PODER ORGÃO						
02 PODER EXECUTIVO						
11 SECRETARIA DE TRANSPORTE						
Código	Especificação	F.R.	Elemento	Modalidade	Grupo	Categoria Econômica
3 0 00 00	DESPESAS CORRENTES	0.000.000				163.500,00
3 1 00 00	PESSOAL E ENCARGOS SOCIAIS	0.000.000			30.000,00	
3 1 90 00	APLICAÇÕES DIRETAS	0.000.000		30.000,00		
3 1 90 04	CONTRATAÇÃO POR TEMPO DETERMINADO	0.01.00	10.000,00			
3 1 90 11	VENCIMENTOS E VANTAGENS FIXAS - PESSOAL CIVIL	0.01.00	20.000,00			
3 3 00 00	OUTRAS DESPESAS CORRENTES	0.000.000			133.500,00	
3 3 90 00	APLICAÇÕES DIRETAS	0.000.000		133.500,00		
3 3 90 14	DIÁRIAS - CIVIL	0.01.00	500,00			
3 3 90 30	MATERIAL DE CONSUMO	0.01.00	70.000,00			
3 3 90 36	OUTROS SERVIÇOS DE TERCEIROS - PESSOA FÍSICA	0.01.00	25.000,00			
3 3 90 39	OUTROS SERVIÇOS DE TERCEIROS - PESSOA JURÍDICA	0.01.00	35.000,00			
3 3 90 92	DESPESAS DE EXERCÍCIOS ANTERIORES	0.01.00	3.000,00			
4 0 00 00	DESPESAS DE CAPITAL	0.000.000				5.000,00
4 4 00 00	INVESTIMENTOS	0.000.000			5.000,00	
4 4 90 00	APLICAÇÕES DIRETAS	0.000.000		5.000,00		
4 4 90 52	EQUIPAMENTOS E MATERIAL PERMANENTE	0.01.00	5.000,00			
TOTAL						168.500,00

Documento Assinado Digitalmente por: MATHIEUS EMÍDIO DE BARROS CALADO
 Acesse em: <https://efcfece.pe.gov.br/app/x/y/x/y/Doc/seam/Código-do-documento-055a1c5d-4f10-4e89-8151-7e3e1d42389a>



PREFEITURA MUNICIPAL DE TEREZINHA

AV GETÚLIO VARGAS, S/N - CNPJ: 11.286.366/0001-95

Orçamento Programa - Exercício de 2020

Anexo 02

Página 4

Lei: , Data: 01/10/2019

NATUREZA DA DESPESA POR ORGÃO

PODER ORGÃO	02 PODER EXECUTIVO 20 SECRETARIA DE ADMINISTRACAO E PLANEJAMENTO					
Código	Especificação	F.R.	Elemento	Modalidade	Grupo	Categoria Econômica
3 0 00 00	DESPESAS CORRENTES	0.000.000				2.275.500,00
3 1 00 00	PESSOAL E ENCARGOS SOCIAIS	0.000.000			1.176.000,00	
3 1 90 00	APLICAÇÕES DIRETAS	0.000.000		1.051.000,00		
3 1 90 01	APOSENTADORIAS, RESERVA REMUNERADA E REFORMAS	0.01.00	500.000,00			
3 1 90 03	PENSÕES	0.01.00	15.600,00			
3 1 90 04	CONTRATAÇÃO POR TEMPO DETERMINADO	0.01.00	5.000,00			
3 1 90 11	VENCIMENTOS E VANTAGENS FIXAS - PESSOAL CIVIL	0.01.00	276.400,00			
3 1 90 13	OBRIGAÇÕES PATRONAIS	0.01.54	150.000,00			
3 1 90 16	OUTRAS DESPESAS VARIÁVEIS - PESSOAL CIVIL	0.01.00	500,00			
3 1 90 91	SENTENÇAS JUDICIAIS	0.01.00	3.000,00			
3 1 90 92	DESPESAS DE EXERCÍCIOS ANTERIORES	0.01.00	2.000,00			
3 1 90 94	INDENIZAÇÕES E RESTITUIÇÕES TRABALHISTAS	0.01.00	500,00			
3 1 91 00	APLICAÇÕES DIRETAS- INTRA-ORÇAMENTÁRIAS	0.000.000		125.000,00		
3 1 91 13	OBRIGAÇÕES PATRONAIS	0.01.69	125.000,00			
3 3 00 00	OUTRAS DESPESAS CORRENTES	0.000.000			1.099.500,00	
3 3 90 00	APLICAÇÕES DIRETAS	0.000.000		1.099.500,00		
3 3 90 14	DIÁRIAS - CIVIL	0.01.00	20.000,00			
3 3 90 30	MATERIAL DE CONSUMO	0.01.00	120.000,00			
3 3 90 32	MATERIAL, BEM OU SERVIÇO PARA DISTRIBUIÇÃO GRATUITA	0.01.00	500,00			
3 3 90 33	PASSAGENS E DESPESAS COM LOCOMOÇÃO	0.01.00	2.000,00			
3 3 90 35	SERVIÇOS DE CONSULTORIA	0.01.00	20.000,00			
3 3 90 36	OUTROS SERVIÇOS DE TERCEIROS - PESSOA FÍSICA	0.01.00	95.000,00			
3 3 90 39	OUTROS SERVIÇOS DE TERCEIROS - PESSOA JURÍDICA	0.01.00	800.000,00			
3 3 90 41	CONTRIBUIÇÕES	0.01.00	70.000,00			
3 3 90 92	DESPESAS DE EXERCÍCIOS ANTERIORES	0.01.00	2.000,00			
4 0 00 00	DESPESAS DE CAPITAL	0.000.000				12.000,00
4 4 00 00	INVESTIMENTOS	0.000.000			12.000,00	
4 4 90 00	APLICAÇÕES DIRETAS	0.000.000		12.000,00		
4 4 90 52	EQUIPAMENTOS E MATERIAL PERMANENTE	0.01.00	12.000,00			
TOTAL						2.287.500,00

**PREFEITURA MUNICIPAL DE TEREZINHA**

Av. GETÚLIO VARGAS, S/N - CNPJ: 11286366/0001-95

Orçamento Programa - Exercício de 2020

Anexo 02

Página 5

Lei: , Data: 01/10/2019

NATUREZA DA DESPESA POR ORGÃO**02 PODER EXECUTIVO**
30 SECRETARIA DE FINANÇAS

Descrição	F.R.	Elemento	Modalidade	Grupo	Categoria Econômica
DESPESAS CORRENTES	0.000.000				501.500,00
3.1.90.00 PESSOAL E ENCARGOS SOCIAIS	0.000.000			271.000,00	
3.1.90.00 APLICAÇÕES DIRETAS	0.000.000		271.000,00		
3.1.90.04 CONTRATAÇÃO POR TEMPO DETERMINADO	0.01.00	20.000,00			
3.1.90.11 VENCIMENTOS E VANTAGENS FIXAS - PESSOAL CIVIL	0.01.00	250.000,00			
3.1.90.16 OUTRAS DESPESAS VARIÁVEIS - PESSOAL CIVIL	0.01.00	500,00			
3.1.90.91 SENTENÇAS JUDICIAIS	0.01.00	500,00			
3.2.00.00 JUROS E ENCARGOS DA DÍVIDA	0.000.000			2.000,00	
3.2.90.00 APLICAÇÕES DIRETAS	0.000.000		2.000,00		
3.2.90.21 JUROS SOBRE A DÍVIDA POR CONTRATO	0.01.00	1.000,00			
3.2.90.22 OUTROS ENCARGOS SOBRE A DÍVIDA POR CONTRATO	0.01.00	1.000,00			
3.3.00.00 OUTRAS DESPESAS CORRENTES	0.000.000			228.500,00	
3.3.90.00 APLICAÇÕES DIRETAS	0.000.000		228.500,00		
3.3.90.14 DIÁRIAS - CIVIL	0.01.00	5.000,00			
3.3.90.30 MATERIAL DE CONSUMO	0.01.00	28.000,00			
3.3.90.33 PASSAGENS E DESPESAS COM LOCOMOÇÃO	0.01.00	500,00			
3.3.90.35 SERVIÇOS DE CONSULTORIA	0.01.00	105.000,00			
3.3.90.36 OUTROS SERVIÇOS DE TERCEIROS - PESSOA FÍSICA	0.01.00	8.500,00			
3.3.90.39 OUTROS SERVIÇOS DE TERCEIROS - PESSOA JURÍDICA	0.01.00	20.000,00			
3.3.90.47 OBRIGAÇÕES TRIBUTÁRIAS E CONTRIBUTIVAS	0.01.00	60.000,00			
3.3.90.91 SENTENÇAS JUDICIAIS	0.01.00	500,00			
3.3.00.02 DESPESAS DE EXERCÍCIOS ANTERIORES	0.01.00	500,00			
3.3.90.93 INDENIZAÇÕES E RESTITUIÇÕES	0.01.00	500,00			
4.0.00.00 DESPESAS DE CAPITAL	0.000.000				235.000,00
4.4.00.00 INVESTIMENTOS	0.000.000			5.000,00	
4.4.90.00 APLICAÇÕES DIRETAS	0.000.000		5.000,00		
4.4.90.52 EQUIPAMENTOS E MATERIAL PERMANENTE	0.01.00	5.000,00			
4.6.00.00 AMORTIZAÇÃO DA DÍVIDA	0.000.000			230.000,00	
4.6.90.00 APLICAÇÕES DIRETAS	0.000.000		180.000,00		
4.6.90.71 PRINCIPAL DA DÍVIDA CONTRATUAL RESGATADA	0.01.00	180.000,00			
4.6.91.00 APLICAÇÕES DIRETAS - INTRA-ORÇAMENTÁRIAS	0.000.000		50.000,00		
4.6.91.71 PRINCIPAL DA DÍVIDA CONTRATUAL RESGATADA	0.01.00	50.000,00			
9.0.00.00 RESERVA DE CONTINGÊNCIA	0.000.000				700.000,00
9.9.00.00 RESERVA DE CONTINGÊNCIA	0.000.000			700.000,00	
9.9.99.00 A DEFINIR	0.000.000		700.000,00		
9.9.99.99 A CLASSIFICAR	0.01.00	700.000,00			
TOTAL					1.436.500,00

Documento Assinado Digitalmente por: MATHIEUS EMÍDIO DE BARROS CALADO
Acesse em: <https://efcfece.pe.gov.br/epd/validaDocumento.aspx?CodigoDocumento=058af65d-4f10-4a89-8151-7a3a1d43289a>



PREFEITURA MUNICIPAL DE TEREZINHA
 AV GETÚLIO VARGAS, S/N - CNPJ: 11286366/0001-95

Orçamento Programa - Exercício de 2020
 Anexo 02
 Página 6
 Lei: , Data: 01/10/2019

NATUREZA DA DESPESA POR ORGÃO

PODER ORGÃO	02 PODER EXECUTIVO 40 SECRETARIA DE AGRICULTURA E EXP. ECONOMICA					
Código	Especificação	F.R.	Elemento	Modalidade	Grupo	Categoria Econômica
						905.500,00
3.0.00.00	DESPESAS CORRENTES	0.000.000				
3.1.00.00	PESSOAL E ENCARGOS SOCIAIS	0.000.000			145.500,00	
3.1.90.00	APLICAÇÕES DIRETAS	0.000.000		145.500,00		
3.1.90.04	CONTRATAÇÃO POR TEMPO DETERMINADO	0.01.00	5.000,00			
3.1.90.11	VENCIMENTOS E VANTAGENS FIXAS - PESSOAL CIVIL	0.01.00	140.000,00			
3.1.90.16	OUTRAS DESPESAS VARIÁVEIS - PESSOAL CIVIL	0.01.00	500,00			
3.3.00.00	OUTRAS DESPESAS CORRENTES	0.000.000			760.000,00	
3.3.90.00	APLICAÇÕES DIRETAS	0.000.000		760.000,00		
3.3.90.14	DIÁRIAS - CIVIL	0.01.00	5.000,00			
3.3.90.30	MATERIAL DE CONSUMO	0.01.00	180.000,00			
3.3.90.32	MATERIAL, BEM OU SERVIÇO PARA DISTRIBUIÇÃO GRATUIT	0.01.00	5.000,00			
3.3.90.33	PASSAGENS E DESPESAS COM LOCOMOÇÃO	0.01.00	2.000,00			
3.3.90.36	OUTROS SERVIÇOS DE TERCEIROS - PESSOA FÍSICA	0.01.00	40.000,00			
3.3.90.39	OUTROS SERVIÇOS DE TERCEIROS - PESSOA JURÍDICA	0.01.00	550.000,00			
4.0.00.00	DESPESAS DE CAPITAL	0.000.000				495.303,20
4.4.00.00	INVESTIMENTOS	0.000.000			495.303,20	
4.4.90.00	APLICAÇÕES DIRETAS	0.000.000		495.303,20		
4.4.90.51	OBRAS E INSTALAÇÕES	0.01.00	345.303,20			
4.4.90.52	EQUIPAMENTOS E MATERIAL PERMANENTE	0.01.00	150.000,00			
TOTAL						1.400.803,20

Documento Assinado Digitalmente por: MATHEUS EMÍDIO DE BARROS CALADO
 Acesse em: <https://efc.tce.pa.gov.br/epd/validaDoc.aspx?CodigoDoc=seara-CodigoDoc=documento-05finalc5d411044c894815177c3c1d43389a>

**PREFEITURA MUNICIPAL DE TEREZINHA**

AV GETÚLIO VARGAS, S/N - CNPJ: 11286366/0001-95

Orçamento Programa - Exercício de 2020

Anexo 02

Página 7

Lei: , Data: 01/10/2019

NATUREZA DA DESPESA POR ORGÃO

Órgão	Descrição	F.R.	Elemento	Modalidade	Grupo	Categoria Econômica
02	PODER EXECUTIVO					
50	SECRETARIA DE EDUCACAO, CULTURA, TURISMO E DESPORTO					
3 0 00 00	DESPESAS CORRENTES	0.000.000				8.307.400,00
3 1 00 00	PESSOAL E ENCARGOS SOCIAIS	0.000.000			5.760.500,00	
3 1 90 00	APLICACOES DIRETAS	0.000.000		5.065.500,00		
3 1 90 04	CONTRATAÇÃO POR TEMPO DETERMINADO	0.01.00	2.000,00			
3 1 90 04	CONTRATAÇÃO POR TEMPO DETERMINADO	0.01.12	200.000,00			
3 1 90 04	CONTRATAÇÃO POR TEMPO DETERMINADO	0.04.12	12.500,00			
3 1 90 04	CONTRATAÇÃO POR TEMPO DETERMINADO	0.05.12	773.000,00			
3 1 90 11	VENCIMENTOS E VANTAGENS FIXAS - PESSOAL CIVIL	0.01.00	2.000,00			
3 1 90 11	VENCIMENTOS E VANTAGENS FIXAS - PESSOAL CIVIL	0.01.12	330.000,00			
3 1 90 11	VENCIMENTOS E VANTAGENS FIXAS - PESSOAL CIVIL	0.04.12	12.000,00			
3 1 90 11	VENCIMENTOS E VANTAGENS FIXAS - PESSOAL CIVIL	0.05.12	3.420.500,00			
3 1 90 13	OBRIGACOES PATRONAIS	0.01.54	50.000,00			
3 1 90 13	OBRIGACOES PATRONAIS	0.05.54	280.000,00			
3 1 90 16	OUTRAS DESPESAS VARIÁVEIS - PESSOAL CIVIL	0.01.12	500,00			
3 1 90 16	OUTRAS DESPESAS VARIÁVEIS - PESSOAL CIVIL	0.05.12	1.000,00			
3 1 90 91	SENTENÇAS JUDICIAIS	0.01.12	500,00			
3 1 90 91	SENTENÇAS JUDICIAIS	0.05.12	500,00			
3 1 90 92	DESPESAS DE EXERCÍCIOS ANTERIORES	0.05.12	500,00			
3 1 90 94	INDENIZACOES E RESTITUICOES TRABALHISTAS	0.01.12	500,00			
3 1 91 00	APLICACOES DIRETAS- INTRA-ORCAMENTARIAS	0.000.000		675.000,00		
3 1 91 13	OBRIGACOES PATRONAIS	0.01.69	75.000,00			
3 1 91 13	OBRIGACOES PATRONAIS	0.05.69	600.000,00			
3 3 00 00	OUTRAS DESPESAS CORRENTES	0.000.000			2.546.900,00	
3 3 90 00	APLICACOES DIRETAS	0.000.000		2.546.900,00		
3 3 90 14	DIARIAS - CIVIL	0.01.12	8.000,00			
3 3 90 18	AUXILIO FINANCEIRO A ESTUDANTES	0.01.12	500,00			
3 3 90 30	MATERIAL DE CONSUMO	0.01.00	65.000,00			
3 3 90 30	MATERIAL DE CONSUMO	0.01.12	650.000,00			
3 3 90 30	MATERIAL DE CONSUMO	0.02.81	160.000,00			
3 3 90 30	MATERIAL DE CONSUMO	0.04.12	2.000,00			
3 3 90 30	MATERIAL DE CONSUMO	0.05.12	281.000,00			
3 3 90 30	MATERIAL DE CONSUMO	0.05.13	160.000,00			
3 3 90 30	MATERIAL DE CONSUMO	0.05.81	5.000,00			
3 3 90 31	PREMIACOES CULTURAIS, ARTISTICAS, CIENTIFICAS, DESP	0.01.00	27.000,00			
3 3 90 32	MATERIAL, BEM OU SERVICO PARA DISTRIBUICAO GRATUIT	0.01.00	6.500,00			
3 3 90 32	MATERIAL, BEM OU SERVICO PARA DISTRIBUICAO GRATUIT	0.01.12	2.000,00			
3 3 90 32	MATERIAL, BEM OU SERVICO PARA DISTRIBUICAO GRATUIT	0.05.12	500,00			
3 3 90 33	PASSAGENS E DESPESAS COM LOCOMOÇÃO	0.01.12	2.000,00			
3 3 90 33	PASSAGENS E DESPESAS COM LOCOMOÇÃO	0.05.12	500,00			

**PREFEITURA MUNICIPAL DE TEREZINHA**

AV GETÚLIO VARGAS, S/N - CNPJ: 11.286.566/0001-95

Orçamento Programa - Exercício de 2020

Anexo 02

Página 8

Lei: , Data: 01/10/2019

NATUREZA DA DESPESA POR ORGÃO

Código	Especificação	F. R.	Elemento	Modaridade	Grupo	Categoria Econômica
PODER ORGÃO	02 PODER EXECUTIVO 50 SECRETARIA DE EDUCACAO,CULTURA, TURISMO E DESPORTO					
3.3.90.33	PASSAGENS E DESPESAS COM LOCOMOÇÃO	0.05.13	500,00			
3.3.90.35	SERVICOS DE CONSULTORIA	0.01.12	50.000,00			
3.3.90.35	OUTROS SERVICOS DE TERCEIROS - PESSOA FÍSICA	0.01.00	72.000,00			
3.3.90.36	OUTROS SERVICOS DE TERCEIROS - PESSOA FÍSICA	0.01.12	70.000,00			
3.3.90.36	OUTROS SERVICOS DE TERCEIROS - PESSOA FÍSICA	0.02.81	500,00			
3.3.90.36	OUTROS SERVICOS DE TERCEIROS - PESSOA FÍSICA	0.04.12	2.500,00			
3.3.90.36	OUTROS SERVICOS DE TERCEIROS - PESSOA FÍSICA	0.05.12	31.200,00			
3.3.90.36	OUTROS SERVICOS DE TERCEIROS - PESSOA FÍSICA	0.05.13	13.000,00			
3.3.90.36	OUTROS SERVICOS DE TERCEIROS - PESSOA FÍSICA	0.05.81	5.000,00			
3.3.90.39	OUTROS SERVICOS DE TERCEIROS - PESSOA JURÍDICA	0.01.00	150.000,00			
3.3.90.39	OUTROS SERVICOS DE TERCEIROS - PESSOA JURÍDICA	0.01.12	450.000,00			
3.3.90.39	OUTROS SERVICOS DE TERCEIROS - PESSOA JURÍDICA	0.02.81	106.000,00			
3.3.90.39	OUTROS SERVICOS DE TERCEIROS - PESSOA JURÍDICA	0.04.12	2.000,00			
3.3.90.39	OUTROS SERVICOS DE TERCEIROS - PESSOA JURÍDICA	0.05.12	52.500,00			
3.3.90.39	OUTROS SERVICOS DE TERCEIROS - PESSOA JURÍDICA	0.05.13	66.000,00			
3.3.90.39	OUTROS SERVICOS DE TERCEIROS - PESSOA JURÍDICA	0.05.81	80.000,00			
3.3.90.47	OBRIGAÇÕES TRIBUTÁRIAS E CONTRIBUTIVAS	0.01.12	1.000,00			
3.3.90.48	OUTROS AUXÍLIOS FINANCEIROS A PESSOA FÍSICA	0.01.00	1.000,00			
3.3.90.92	DESPESAS DE EXERCÍCIOS ANTERIORES	0.01.00	1.000,00			
3.3.90.92	DESPESAS DE EXERCÍCIOS ANTERIORES	0.01.12	20.000,00			
3.3.90.92	DESPESAS DE EXERCÍCIOS ANTERIORES	0.05.12	200,00			
3.3.90.93	INDENIZAÇÕES E RESTITUIÇÕES	0.05.12	500,00			
4.0.00.00	DESPESAS DE CAPITAL	0.000.000				551.000,00
4.4.00.00	INVESTIMENTOS	0.000.000			551.000,00	
4.4.90.00	APLICAÇÕES DIRETAS	0.000.000		521.000,00		
4.4.90.51	OBRAS E INSTALAÇÕES	0.01.00	155.000,00			
4.4.90.51	OBRAS E INSTALAÇÕES	0.04.12	131.500,00			
4.4.90.51	OBRAS E INSTALAÇÕES	0.05.12	35.000,00			
4.4.90.52	EQUIPAMENTOS E MATERIAL PERMANENTE	0.01.00	1.000,00			
4.4.90.52	EQUIPAMENTOS E MATERIAL PERMANENTE	0.01.12	80.000,00			
4.4.90.52	EQUIPAMENTOS E MATERIAL PERMANENTE	0.02.81	2.000,00			
4.4.90.52	EQUIPAMENTOS E MATERIAL PERMANENTE	0.04.12	2.000,00			
4.4.90.52	EQUIPAMENTOS E MATERIAL PERMANENTE	0.05.12	10.500,00			
4.4.90.52	EQUIPAMENTOS E MATERIAL PERMANENTE	0.05.13	3.000,00			
4.4.90.52	EQUIPAMENTOS E MATERIAL PERMANENTE	0.05.81	1.000,00			
4.4.90.61	AQUISIÇÃO DE IMÓVEIS	0.01.00	50.000,00			
4.4.90.61	AQUISIÇÃO DE IMÓVEIS	0.05.81	50.000,00			
4.4.91.00	APLICAÇÕES DIRETAS- INTRA-ORÇAMENTÁRIAS	0.000.000		30.000,00		





Documento Assinado Digitalmente por: MATEUS EMÍDIO DE BARROS CALADO
 Acesse em: <https://eicfice.pe.gov.br/epd/validador.aspx>
 Código do documento: 05baf6c5d-4f10-4c89-8151-7c3c1d43389a



PREFEITURA MUNICIPAL DE TEREZINHA
 AV GETÚLIO VARGAS, S/N - CNPJ: 11286366/0001-95

Orçamento Programa - Exercício de 2020
 Anexo 02
 Página 9
 Lei: , Data: 01/10/2019

NATUREZA DA DESPESA POR ORGÃO

PODER ORGÃO	02 PODER EXECUTIVO 50 SECRETARIA DE EDUCACAO,CULTURA, TURISMO E DESPORTO					
Código	Especificação	F.R.	Elemento	Modalidade	Grupo	Categoria Económica
4.4.91.51	OBRAS E INSTALACÕES	0.04.12	30.000,00			
TOTAL						8.858.400,00



PREFEITURA MUNICIPAL DE TEREZINHA
 AV GETÚLIO VARGAS, S/N - CNPJ. 11286366/0001-95

Orçamento Programa - Exercício de 2020
 Anexo 02
 Página 10
 Lei: , Data: 01/10/2019

NATUREZA DA DESPESA POR ORGÃO

PODER ORGÃO	02 PODER EXECUTIVO 60 SECRETARIA DE OBRAS E SERVICOS URBANOS					
Código	Especificação	F.R.	Elemento	Modalidade	Grupo	Categoria Econômica
3.0.00.00	DESPESAS CORRENTES	0.000.000				1.169.000,00
3.1.00.00	PESSOAL E ENCARGOS SOCIAIS	0.000.000			551.000,00	
3.1.90.00	APLICAÇÕES DIRETAS	0.000.000		551.000,00		
3.1.90.04	CONTRATAÇÃO POR TEMPO DETERMINADO	0.01.00	20.000,00			
3.1.90.11	VENCIMENTOS E VANTAGENS FIXAS - PESSOAL CIVIL	0.01.00	530.000,00			
3.1.90.16	OUTRAS DESPESAS VARIÁVEIS - PESSOAL CIVIL	0.01.00	500,00			
3.1.90.92	DESPESAS DE EXERCÍCIOS ANTERIORES	0.01.00	500,00			
3.3.00.00	OUTRAS DESPESAS CORRENTES	0.000.000			618.000,00	
3.3.90.00	APLICAÇÕES DIRETAS	0.000.000		618.000,00		
3.3.90.14	DIÁRIAS - CIVIL	0.01.00	3.000,00			
3.3.90.30	MATERIAL DE CONSUMO	0.01.00	315.000,00			
3.3.90.36	OUTROS SERVIÇOS DE TERCEIROS - PESSOA FÍSICA	0.01.00	45.000,00			
3.3.90.39	OUTROS SERVIÇOS DE TERCEIROS - PESSOA JURÍDICA	0.01.00	250.000,00			
3.3.90.92	DESPESAS DE EXERCÍCIOS ANTERIORES	0.01.00	5.000,00			
4.0.00.00	DESPESAS DE CAPITAL	0.000.000				1.015.000,00
4.4.00.00	INVESTIMENTOS	0.000.000			1.015.000,00	
4.4.90.00	APLICAÇÕES DIRETAS	0.000.000		1.015.000,00		
4.4.90.51	OBRAS E INSTALAÇÕES	0.01.00	885.000,00			
4.4.90.51	OBRAS E INSTALAÇÕES	1.01.00	100.000,00			
4.4.90.52	EQUIPAMENTOS E MATERIAL PERMANENTE	0.01.00	5.000,00			
4.4.90.61	AQUISIÇÃO DE IMÓVEIS	0.01.00	25.000,00			
TOTAL						2.184.000,00

**PREFEITURA MUNICIPAL DE TEREZINHA**

AV GETÚLIO VARGAS, S/N - CNPJ: 11286366/0001-95

Orçamento Programa - Exercício de 2020

Anexo 02

Página 11

Lei: , Data: 01/10/2019

Documento Assinado Digitalmente por: MATHEUS EMÍDIO DE BARROS CALADO
Acesse em: <https://eacattee.pse.gov.br/dep/validador/ocscexam/Codigo-do-documento:05bafce5c41104c839-81517c3c1d43389a>**NATUREZA DA DESPESA POR ORGÃO**

PODER ORGÃO		F.R.	Elemento	Modalidade	Grupo	Categoria Econômica
02 PODER EXECUTIVO						
70 FUNDO MUNICIPAL DE SAÚDE						
Código	Especificação	F.R.	Elemento	Modalidade	Grupo	Categoria Econômica
3.0.00.00	DESPESAS CORRENTES	0.000.000				5.181.500,00
3.1.00.00	PESSOAL E ENCARGOS SOCIAIS	0.000.000			3.380.000,00	
3.1.90.00	APLICAÇÕES DIRETAS	0.000.000		3.280.000,00		
3.1.90.04	CONTRATAÇÃO POR TEMPO DETERMINADO	0.01.00	551.000,00			
3.1.90.04	CONTRATAÇÃO POR TEMPO DETERMINADO	0.05.81	1.576.500,00			
3.1.90.11	VENCIMENTOS E VANTAGENS FIXAS - PESSOAL CIVIL	0.01.00	270.000,00			
3.1.90.11	VENCIMENTOS E VANTAGENS FIXAS - PESSOAL CIVIL	0.05.81	610.500,00			
3.1.90.13	OBRIGAÇÕES PATRONAIS	0.01.54	250.000,00			
3.1.90.16	OUTRAS DESPESAS VARIÁVEIS - PESSOAL CIVIL	0.01.00	500,00			
3.1.90.16	OUTRAS DESPESAS VARIÁVEIS - PESSOAL CIVIL	0.05.81	500,00			
3.1.90.91	SENTENÇAS JUDICIAIS	0.01.00	500,00			
3.1.90.92	DESPESAS DE EXERCÍCIOS ANTERIORES	0.01.00	500,00			
3.1.91.00	APLICAÇÕES DIRETAS- INTRA-ORÇAMENTÁRIAS	0.000.000		100.000,00		
3.1.91.13	OBRIGAÇÕES PATRONAIS	0.01.69	100.000,00			
3.2.00.00	JUROS E ENCARGOS DA DÍVIDA	0.000.000			1.000,00	
3.2.90.00	APLICAÇÕES DIRETAS	0.000.000		1.000,00		
3.2.90.21	JUROS SOBRE A DÍVIDA POR CONTRATO	0.01.00	500,00			
3.2.90.22	OUTROS ENCARGOS SOBRE A DÍVIDA POR CONTRATO	0.01.00	500,00			
3.3.00.00	OUTRAS DESPESAS CORRENTES	0.000.000			1.820.500,00	
3.3.90.00	APLICAÇÕES DIRETAS	0.000.000		1.820.500,00		
3.3.90.14	DIÁRIAS - CIVIL	0.01.00	6.000,00			
3.3.90.14	DIÁRIAS - CIVIL	0.05.81	1.500,00			
3.3.90.30	MATERIAL DE CONSUMO	0.01.00	393.000,00			
3.3.90.30	MATERIAL DE CONSUMO	0.05.81	636.000,00			
3.3.90.32	MATERIAL, BEM OU SERVIÇO PARA DISTRIBUIÇÃO GRATUIT	0.01.00	10.000,00			
3.3.90.32	MATERIAL, BEM OU SERVIÇO PARA DISTRIBUIÇÃO GRATUIT	0.05.81	83.000,00			
3.3.90.33	PASSAGENS E DESPESAS COM LOCOMOÇÃO	0.01.00	2.000,00			
3.3.90.33	PASSAGENS E DESPESAS COM LOCOMOÇÃO	0.05.81	1.000,00			
3.3.90.35	SERVIÇOS DE CONSULTORIA	0.01.00	60.000,00			
3.3.90.36	OUTROS SERVIÇOS DE TERCEIROS - PESSOA FÍSICA	0.01.00	51.000,00			
3.3.90.36	OUTROS SERVIÇOS DE TERCEIROS - PESSOA FÍSICA	0.05.81	29.500,00			
3.3.90.39	OUTROS SERVIÇOS DE TERCEIROS - PESSOA JURÍDICA	0.01.00	321.000,00			
3.3.90.39	OUTROS SERVIÇOS DE TERCEIROS - PESSOA JURÍDICA	0.05.81	200.000,00			
3.3.90.47	OBRIGAÇÕES TRIBUTÁRIAS E CONTRIBUTIVAS	0.01.00	500,00			
3.3.90.48	OUTROS AUXÍLIOS FINANCEIROS A PESSOA FÍSICA	0.01.00	20.000,00			
3.3.90.92	DESPESAS DE EXERCÍCIOS ANTERIORES	0.01.00	5.000,00			
3.3.90.92	DESPESAS DE EXERCÍCIOS ANTERIORES	0.05.81	500,00			
3.3.90.93	INDENIZAÇÕES E RESTITUIÇÕES	0.05.81	500,00			
4.0.00.00	DESPESAS DE CAPITAL	0.000.000				615.500,00



PREFEITURA MUNICIPAL DE TEREZINHA
 AV GETÚLIO VARGAS, S/N - CNPJ: 11286366/0001-95

Orçamento Programa - Exercício de 2020
 Anexo 02
 Página 12
 Lei, Data: 01/10/2019

NATUREZA DA DESPESA POR ORGÃO

Código	Especificação	F.R.	Elemento	Modalidade	Grupo	Categoria Econômica
PODER ORGÃO	02 PODER EXECUTIVO 70 FUNDO MUNICIPAL DE SAÚDE					
4.4.00.00	INVESTIMENTOS	0.000.000			515.500,00	
4.4.90.00	APLICAÇÕES DIRETAS	0.000.000		515.500,00		
4.4.90.51	OBRA E INSTALAÇÕES	0.05.61	50.000,00			
4.4.90.52	EQUIPAMENTOS E MATERIAL PERMANENTE	0.01.00	6.000,00			
4.4.90.52	EQUIPAMENTOS E MATERIAL PERMANENTE	0.05.81	459.500,00			
4.6.00.00	AMORTIZAÇÃO DA DÍVIDA	0.000.000			100.000,00	
4.6.90.00	APLICAÇÕES DIRETAS	0.000.000		50.000,00		
4.6.90.71	PRINCIPAL DA DÍVIDA CONTRATUAL RESGATADA	0.01.00	50.000,00			
4.6.91.00	APLICAÇÕES DIRETAS- INTRA-ORÇAMENTÁRIAS	0.000.000		50.000,00		
4.6.91.71	PRINCIPAL DA DÍVIDA CONTRATUAL RESGATADA	0.01.00	50.000,00			
TOTAL						5.797.000,00

Documento Assinado Digitalmente por: MATHEUS EMÍDIO DE BARROS CALADO
 Acesse em: <https://eletronicoprocjudicialdocteam.cdf.br/procjudicialdocteam/05f81c5d-f110-41c89-8151-7c3c1d43389a>

**PREFEITURA MUNICIPAL DE TEREZINHA**

AV GETÚLIO VARGAS, S/N - CNPJ: 11286366/0001-95

Orçamento Programa - Exercício de 2020

Anexo 02

Página 13

Lei: , Data: 01/10/2019

Documento Assinado Digitalmente por: MATHIEUS EMÍDIO DE BARROS CALADO
Acesse em: https://tce.te.pb.gov.br/epd/validarDoc.aspx?Codigo_documento=05944410-4c69-8151-7c3c1d43389a**NATUREZA DA DESPESA POR ORGÃO**

PODER ORGÃO						
02 PODER EXECUTIVO						
80 FUNDO MUNICIPAL DE ASSISTENCIA SOCIAL						
Codigo	Especificação	F.R.	Elemento	Modalidade	Grupo	Categoria Econômica
						1.991.500,00
3 0 00 00	DESPESAS CORRENTES	0.000.000				
3 1 00 00	PESSOAL E ENCARGOS SOCIAIS	0.000.000			801.500,00	
3 1 90 00	APLICAÇÕES DIRETAS	0.000.000		791.500,00		
3 1 90 04	CONTRATAÇÃO POR TEMPO DETERMINADO	0.01.00	210.000,00			
3 1 90 04	CONTRATAÇÃO POR TEMPO DETERMINADO	0.05.00	290.000,00			
3 1 90 04	CONTRATAÇÃO POR TEMPO DETERMINADO	0.05.81	150.000,00			
3 1 90 11	VENCIMENTOS E VANTAGENS FIXAS - PESSOAL CIVIL	0.01.00	25.000,00			
3 1 90 11	VENCIMENTOS E VANTAGENS FIXAS - PESSOAL CIVIL	0.05.00	35.500,00			
3 1 90 13	OBRIGAÇÕES PATRONAIS	0.01.54	60.000,00			
3 1 90 16	OUTRAS DESPESAS VARIÁVEIS - PESSOAL CIVIL	0.01.00	500,00			
3 1 90 92	DESPESAS DE EXERCÍCIOS ANTERIORES	0.01.00	500,00			
3 1 91 00	APLICAÇÕES DIRETAS- INTRA-ORÇAMENTÁRIAS	0.000.000		10.000,00		
3 1 91 13	OBRIGAÇÕES PATRONAIS	0.01.69	10.000,00			
3 3 00 00	OUTRAS DESPESAS CORRENTES	0.000.000			1.190.000,00	
3 3 90 00	APLICAÇÕES DIRETAS	0.000.000		1.190.000,00		
3 3 90 04	CONTRATAÇÃO POR TEMPO DETERMINADO	0.01.00	60.000,00			
3 3 90 14	DIÁRIAS - CIVIL	0.01.00	17.000,00			
3 3 90 14	DIÁRIAS - CIVIL	0.05.00	5.500,00			
3 3 90 30	MATERIAL DE CONSUMO	0.01.00	142.000,00			
3 3 90 30	MATERIAL DE CONSUMO	0.05.00	70.500,00			
3 3 90 30	MATERIAL DE CONSUMO	0.05.81	50.000,00			
3 3 90 32	MATERIAL, BEM OU SERVIÇO PARA DISTRIBUIÇÃO GRATUIT	0.01.00	216.000,00			
3 3 90 32	MATERIAL, BEM OU SERVIÇO PARA DISTRIBUIÇÃO GRATUIT	0.05.00	6.000,00			
3 3 90 33	PASSAGENS E DESPESAS COM LOCOMOÇÃO	0.01.00	1.000,00			
3 3 90 33	PASSAGENS E DESPESAS COM LOCOMOÇÃO	0.05.00	1.500,00			
3 3 90 35	SERVIÇOS DE CONSULTORIA	0.01.00	15.000,00			
3 3 90 36	OUTROS SERVIÇOS DE TERCEIROS - PESSOA FÍSICA	0.01.00	64.000,00			
3 3 90 36	OUTROS SERVIÇOS DE TERCEIROS - PESSOA FÍSICA	0.05.00	51.000,00			
3 3 90 39	OUTROS SERVIÇOS DE TERCEIROS - PESSOA JURÍDICA	0.01.00	246.000,00			
3 3 90 39	OUTROS SERVIÇOS DE TERCEIROS - PESSOA JURÍDICA	0.05.00	56.000,00			
3 3 90 48	OUTROS AUXÍLIOS FINANCEIROS A PESSOA FÍSICA	0.01.00	52.500,00			
3 3 90 48	OUTROS AUXÍLIOS FINANCEIROS A PESSOA FÍSICA	0.05.00	3.000,00			
3 3 90 92	DESPESAS DE EXERCÍCIOS ANTERIORES	0.01.00	3.000,00			
4 0 00 00	DESPESAS DE CAPITAL	0.000.000				26.500,00
4 4 00 00	INVESTIMENTOS	0.000.000			26.500,00	
4 4 90 00	APLICAÇÕES DIRETAS	0.000.000				
4 4 90 51	OBRA E INSTALAÇÕES	0.01.00	5.000,00			
4 4 90 52	EQUIPAMENTOS E MATERIAL PERMANENTE	0.01.00	16.000,00			
4 4 90 52	EQUIPAMENTOS E MATERIAL PERMANENTE	0.05.00	5.500,00			



PREFEITURA MUNICIPAL DE TEREZINHA
 AV GETÚLIO VARGAS, S/N - CNPJ: 11266366/0001-95

Orçamento Programa - Exercício de 2020
 Anexo 02
 Página 14
 Lei: , Data: 01/10/2019

Documento Assinado Digitalmente por: MATHIEUS EMÍDIO DE BARROS CALADO
 Acesse em: <http://portal.terezinha.pb.gov.br/ppa/portal/Dooc.seam> Código do documento: 05baf65d-4f10-4c89-8151-7c3c1d43389a

NATUREZA DA DESPESA POR ORGÃO

PODER ORGÃO	02 PODER EXECUTIVO					
	80 FUNDO MUNICIPAL DE ASSISTENCIA SOCIAL					
Codigo	Especificação	F.R.	Elemento	Modalidade	Grupo	Categoria Econômica
						2.049.000,00
TOTAL						



PREFEITURA MUNICIPAL DE TEREZINHA

AV GETÚLIO VARGAS, S/N - CNPJ: 11286366/0001-95

Orçamento Programa - Exercício de 2020

Anexo 02

Página 15

NATUREZA DA DESPESA POR ORGÃO

Lei: , Data: 01/10/2019

Código	Especificação	F.R.	Elemento	Modalidade	Grupo	Categoria Econômica
PODER ORGÃO	02 PODER EXECUTIVO 82 FMDCA - FUNDO MUNICIPAL DIREITO DA CRIANÇA E ADOLESCENTE					
3.0.00.00	DESPESAS CORRENTES	0.000.000				85.500,00
3.1.00.00	PESSOAL E ENCARGOS SOCIAIS	0.000.000			18.300,00	
3.1.90.00	APLICAÇÕES DIRETAS	0.000.000		18.200,00		
3.1.90.04	CONTRATAÇÃO POR TEMPO DETERMINADO	0.01.00	15.000,00			
3.1.90.11	VENCIMENTOS E VANTAGENS FIXAS - PESSOAL CIVIL	0.01.00	500,00			
3.1.90.13	OBRIGAÇÕES PATRONAIS	0.01.54	2.500,00			
3.1.90.16	OUTRAS DESPESAS VARIÁVEIS - PESSOAL CIVIL	0.01.00	100,00			
3.1.90.92	DESPESAS DE EXERCÍCIOS ANTERIORES	0.01.00	100,00			
3.1.91.00	APLICAÇÕES DIRETAS- INTRA-ORÇAMENTÁRIAS	0.000.000		100,00		
3.1.91.13	OBRIGAÇÕES PATRONAIS	0.01.89	100,00			
3.3.00.00	OUTRAS DESPESAS CORRENTES	0.000.000			67.200,00	
3.3.90.00	APLICAÇÕES DIRETAS	0.000.000		67.200,00		
3.3.90.14	DIÁRIAS - CIVIL	0.01.00	500,00			
3.3.90.30	MATERIAL DE CONSUMO	0.01.00	12.000,00			
3.3.90.32	MATERIAL, BEM OU SERVIÇO PARA DISTRIBUIÇÃO GRATUIT	0.01.00	8.000,00			
3.3.90.33	PASSAGENS E DESPESAS COM LOCOMOÇÃO	0.01.00	200,00			
3.3.90.35	SERVIÇOS DE CONSULTORIA	0.01.00	30.000,00			
3.3.90.36	OUTROS SERVIÇOS DE TERCEIROS - PESSOA FÍSICA	0.01.00	5.000,00			
3.3.90.39	OUTROS SERVIÇOS DE TERCEIROS - PESSOA JURÍDICA	0.01.00	10.000,00			
3.3.90.48	OUTROS AUXÍLIOS FINANCEIROS A PESSOA FÍSICA	0.01.00	1.000,00			
3.3.90.92	DESPESAS DE EXERCÍCIOS ANTERIORES	0.01.00	500,00			
4.0.00.00	DESPESAS DE CAPITAL	0.000.000				2.121,00
4.4.00.00	INVESTIMENTOS	0.000.000			2.121,00	
4.4.90.00	APLICAÇÕES DIRETAS	0.000.000		2.121,00		
4.4.90.52	EQUIPAMENTOS E MATERIAL PERMANENTE	0.01.00	2.121,00			
TOTAL						87.621,00

**PREFEITURA MUNICIPAL DE TEREZINHA**

AV GETÚLIO VARGAS, S/N - CNPJ: 11286366/0001-95

Orçamento Programa - Exercício de 2020

Anexo 02

Página 16

NATUREZA DA DESPESA POR ORGÃO

Lei: , Data: 01/10/2019

PODER ORGÃO	02 PODER EXECUTIVO 90 INSTITUTO PREVIDENCIA MUNICIPAL					
Código	Especificação	F.R.	Elemento	Modalidade	Grupo	Categoria Econômica
3 3 00 00	DESPESAS CORRENTES	0.000.000				1.618.323,00
3 1 00 00	PESSOAL E ENCARGOS SOCIAIS	0.000.000			1.461.899,25	
3 1 90 00	APLICAÇÕES DIRETAS	0.000.000		1.461.899,25		
3 1 90 01	APOSENTADORIAS, RESERVA REMUNERADA E REFORMAS	0.01.00	1.140.007,00			
3 1 90 03	PENSÕES	0.01.00	254.520,00			
3 1 90 05	OUTROS BENEFÍCIOS PREVIDENCIÁRIOS	0.01.00	39.238,50			
3 1 90 11	VENCIMENTOS E VANTAGENS FIXAS - PESSOAL CIVIL	0.01.00	23.331,00			
3 1 90 13	OBRIGAÇÕES PATRONAIS	0.01.54	2.121,00			
3 1 90 92	DESPESAS DE EXERCÍCIOS ANTERIORES	0.01.00	2.651,25			
3 3 00 00	OUTRAS DESPESAS CORRENTES	0.000.000			156.423,75	
3 3 90 00	APLICAÇÕES DIRETAS	0.000.000		156.423,75		
3 3 90 14	DIÁRIAS - CIVIL	0.01.00	2.121,00			
3 3 90 30	MATERIAL DE CONSUMO	0.01.00	6.363,00			
3 3 90 33	PASSAGENS E DESPESAS COM LOCOMOÇÃO	0.01.00	1.060,50			
3 3 90 35	SERVIÇOS DE CONSULTORIA	0.01.00	53.025,00			
3 3 90 36	OUTROS SERVIÇOS DE TERCEIROS - PESSOA FÍSICA	0.01.00	10.605,00			
3 3 90 39	OUTROS SERVIÇOS DE TERCEIROS - PESSOA JURÍDICA	0.01.00	34.996,50			
3 3 90 47	OBRIGAÇÕES TRIBUTÁRIAS E CONTRIBUTIVAS	0.01.00	5.302,50			
3 3 90 92	DESPESAS DE EXERCÍCIOS ANTERIORES	0.01.00	42.420,00			
3 3 90 93	INDENIZAÇÕES E RESTITUIÇÕES	0.01.00	530,25			
4 0 00 00	DESPESAS DE CAPITAL	0.000.000				14.422,80
4 4 00 00	INVESTIMENTOS	0.000.000			14.422,80	
4 4 90 00	APLICAÇÕES DIRETAS	0.000.000		14.422,80		
4 4 90 51	OBRAS E INSTALAÇÕES	0.01.00	7.211,40			
4 4 90 52	EQUIPAMENTOS E MATERIAL PERMANENTE	0.01.00	7.211,40			
9 0 00 00	RESERVA DE CONTINGÊNCIA	0.000.000				10.605,00
9 9 00 00	RESERVA DE CONTINGÊNCIA	0.000.000			10.605,00	
9 9 99 00	A DEFINIR	0.000.000		10.605,00		
9 9 99 99	A CLASSIFICAR	0.01.00	10.605,00			
TOTAL						1.643.350,80



PREFEITURA MUNICIPAL DE TEREZINHA

AV GETÚLIO VARGAS, S/N - CNPJ: 11266366/0001-95

Orçamento Programa - Exercício de 2020

Anexo 02

Página 17

Lei: , Data: 01/10/2019

NATUREZA DA DESPESA POR ORGÃO

TOTAL GERAL

27.500.000,00



MATHEUS EMÍDIO DE BARROS CALADO
PREFEITO



PREFEITURA MUNICIPAL DE TEREZINHA
 AV GETÚLIO VARGAS, S/N - CNPJ: 11260366/0001-95

Orçamento Programa - Exercício de 2020
NATUREZA DA DESPESA POR ORGÃO E UNIDADE

Lei: , Data: 01/10/2019

PODER		01 PODER LEGISLATIVO							
ORGÃO		10 CÂMARA MUNICIPAL							
UNIDADE		00 CÂMARA MUNICIPAL							
Código	Especificação	F.R.	Elemento	Modalidade	Grupo	Categoria Econômica			
3 0 00 00	DESPESAS CORRENTES	0.000.000					1.043.677,00		
3 1 00 00	PESSOAL E ENCARGOS SOCIAIS	0.000.000			742.550,25				
3 1 90 00	APLICAÇÕES DIRETAS	0.000.000							
3 1 90 04	CONTRATAÇÃO POR TEMPO DETERMINADO	0.01.00	20.000,00						
3 1 90 11	VENCIMENTOS E VANTAGENS FIXAS - PESSOAL CIVIL	0.01.00	600.000,00						
3 1 90 13	OBRIGAÇÕES PATRONAIS	0.01.54	100.050,00						
3 1 90 92	DESPESAS DE EXERCÍCIOS ANTERIORES	0.01.00	500,25						
3 1 90 94	INDENIZAÇÕES E RESTITUIÇÕES TRABALHISTAS	0.01.00	2.000,00						
3 1 91 00	APLICAÇÕES DIRETAS- INTRA-ORÇAMENTÁRIAS	0.000.000			14.000,00				
3 1 91 13	OBRIGAÇÕES PATRONAIS	0.01.00	14.000,00						
3 3 00 00	OUTRAS DESPESAS CORRENTES	0.000.000					301.126,75		
3 3 90 00	APLICAÇÕES DIRETAS	0.000.000					301.126,75		
3 3 90 14	DIÁRIAS - CIVIL	0.01.00	21.210,00						
3 3 90 30	MATERIAL DE CONSUMO	0.01.00	24.391,50						
3 3 90 33	PASSAGENS E DESPESAS COM LOCOMOÇÃO	0.01.00	1.000,00						
3 3 90 35	SERVIÇOS DE CONSULTORIA	0.01.00	106.000,00						
3 3 90 36	OUTROS SERVIÇOS DE TERCEIROS - PESSOA FÍSICA	0.01.00	10.605,00						
3 3 90 39	OUTROS SERVIÇOS DE TERCEIROS - PESSOA JURÍDICA	0.01.00	90.000,00						
3 3 90 47	OBRIGAÇÕES TRIBUTÁRIAS E CONTRIBUTIVAS	0.01.00	500,25						
3 3 90 92	DESPESAS DE EXERCÍCIOS ANTERIORES	0.01.00	5.000,00						
3 3 90 93	INDENIZAÇÕES E RESTITUIÇÕES	0.01.00	42.420,00						
4 0 00 00	DESPESAS DE CAPITAL	0.000.000							
4 4 00 00	INVESTIMENTOS	0.000.000					27.648,00		
4 4 90 00	APLICAÇÕES DIRETAS	0.000.000					27.648,00		
4 4 90 51	OBRAS E INSTALAÇÕES	0.01.00	10.000,00						
4 4 90 52	EQUIPAMENTOS E MATERIAL PERMANENTE	0.01.00	17.648,00						
TOTAL							1.071.325,00		



PREFEITURA MUNICIPAL DE TEREZINHA
 AV. GETÚLIO VARGAS, S/N - CNPJ: 11280366/0001-95

Anexo 02
 Página 2

Orçamento Programa - Exercício de 2020
NATUREZA DA DESPESA POR ORGÃO E UNIDADE

Lei: , Data: 01/10/2019

PODER	02 PODER EXECUTIVO	F.R.	Elemento	Modalidade	Grupo	Categoria Econômica
ORGÃO	10 SECRETARIA DE GOVERNO					
UNIDADE	00 SECRETARIA DE GOVERNO					
Código	Especificação					
3 1 90 00	DESPESAS CORRENTES	0.000.000				537.000,00
3 1 90 06	PESSOAL E ENCARGOS SOCIAIS	0.000.000			294.600,00	
3 1 90 06	APLICAÇÕES DIRETAS	0.000.000		294.600,00		
3 1 90 09	CONTRATAÇÃO POR TEMPO DETERMINADO	0.01.00	2.600,00			
3 1 90 11	VENCIMENTOS E VANTAGENS FIXAS - PESSOAL CIVIL	0.01.00	290.000,00			
3 1 90 16	OUTRAS DESPESAS VARIÁVEIS - PESSOAL CIVIL	0.01.00	1.500,00			
3 1 90 92	DESPESAS DE EXERCÍCIOS ANTERIORES	0.01.00	500,00			
3 1 90 30	OUTRAS DESPESAS CORRENTES	0.000.000			242.400,00	
3 1 90 00	APLICAÇÕES DIRETAS	0.000.000		242.400,00		
3 1 90 14	DIÁRIAS - CIVIL	0.01.00	51.000,00			
3 1 90 30	MATERIAL DE CONSUMO	0.01.00	59.000,00			
3 1 90 32	PASSAGENS E DESPESAS COM LOCOMOÇÃO	0.01.00	1.000,00			
3 1 90 36	SERVIÇOS DE CONSULTORIA	0.01.00	10.000,00			
3 1 90 36	OUTROS SERVIÇOS DE TERCEIROS - PESSOA FÍSICA	0.01.00	10.000,00			
3 1 90 39	OUTROS SERVIÇOS DE TERCEIROS - PESSOA JURÍDICA	0.01.00	110.000,00			
3 1 90 92	DESPESAS DE EXERCÍCIOS ANTERIORES	0.01.00	1.400,00			
4 1 90 00	DESPESAS DE CAPITAL	0.000.000				10.000,00
4 1 90 00	INVESTIMENTOS	0.000.000			10.000,00	
4 1 90 00	APLICAÇÕES DIRETAS	0.000.000		10.000,00		
4 1 90 52	EQUIPAMENTOS E MATERIAL PERMANENTE	0.01.00	10.000,00			
TOTAL						547.000,00



PREFEITURA MUNICIPAL DE TEREZINHA
 AV GETÚLIO VARGAS, S/N - CNPJ: 11280300/0001-95

ANEXO 02
 Página 3

Orçamento Programa - Exercício de 2020
NATUREZA DA DESPESA POR ORGÃO E UNIDADE

Lei: , Data: 01/10/2019

PODER						
ORGÃO						
UNIDADE						
Código	Especificação	F.R.	Elemento	Modalidade	Grupo	Categoria Económica
02	PODER EXECUTIVO					
11	SECRETARIA DE TRANSPORTE					
00	SECRETARIA DE TRANSPORTE					
3.0.00.00	DESPESAS CORRENTES	0.000.000				163.500,00
3.1.00.00	PESSOAL E ENCARGOS SOCIAIS	0.000.000			30.000,00	
3.1.90.00	APLICAÇÕES DIRETAS	0.000.000		30.000,00		
3.1.90.04	CONTRATAÇÃO POR TEMPO DETERMINADO	0.01.00	10.000,00			
3.1.90.11	VENCIMENTOS E VANTAGENS FIXAS - PESSOAL CIVIL	0.01.00	20.000,00			
3.3.00.00	OUTRAS DESPESAS CORRENTES	0.000.000			133.500,00	
3.3.90.00	APLICAÇÕES DIRETAS	0.000.000		133.500,00		
3.3.90.14	DIÁRIAS - CIVIL	0.01.00	500,00			
3.3.90.30	MATERIAL DE CONSUMO	0.01.00	70.000,00			
3.3.90.36	OUTROS SERVIÇOS DE TERCEIROS - PESSOA FÍSICA	0.01.00	25.000,00			
3.3.90.39	OUTROS SERVIÇOS DE TERCEIROS - PESSOA JURÍDICA	0.01.00	35.000,00			
3.3.90.92	DESPESAS DE EXERCÍCIOS ANTERIORES	0.01.00	3.000,00			
4.0.00.00	DESPESAS DE CAPITAL	0.000.000				5.000,00
4.4.00.00	INVESTIMENTOS	0.000.000			5.000,00	
4.4.90.00	APLICAÇÕES DIRETAS	0.000.000		5.000,00		
4.4.90.52	EQUIPAMENTOS E MATERIAL PERMANENTE	0.01.00	5.000,00			
TOTAL						168.500,00

Documento Assinado Digitalmente por: MATEIUS EMÍDIO DE BARROS CALADO
 Acesse em: <https://tce.tre.pa.gov.br/epk/validarDoc.aspx?CodigoDoDocumento=0504654440409941517e3c1d43389a>



PREFEITURA MUNICIPAL DE TEREZINHA
 AV GETULIO VARGAS, S/N - CNPJ:11280300/0001-95

Orçamento Programa - Exercício de 2020
NATUREZA DA DESPESA POR ORGÃO E UNIDADE

ANEXO 02
 Página 4

Lei: , Data: 01/10/2019

PODER	02 PODER EXECUTIVO	F.R.	Elemento	Modalidade	Grupo	Categoria Econômica
ORGÃO	20 SECRETARIA DE ADMINISTRACAO E PLANEJAMENTO					
UNIDADE	00 SECRETARIA DE ADMINISTRACAO E PLANEJAMENTO					
Código	Especificação					
3 0 00 00	DESPESAS CORRENTES	0.000.000				2.275.500,00
3 1 00 00	PESSOAL E ENCARGOS SOCIAIS	0.000.000			1.176.000,00	
3 1 90 00	APLICAÇÕES DIRETAS	0.000.000		1.051.000,00		
3 1 90 01	APOSENTADORIAS, RESERVA REMUNERADA E REFORMAS	0.01.00	596.000,00			
3 1 90 03	PENSÕES	0.01.00	15.600,00			
3 1 90 04	CONTRATAÇÃO POR TEMPO DETERMINADO	0.01.00	5.000,00			
3 1 90 11	VENCIMENTOS E VANTAGENS FIXAS - PESSOAL CIVIL	0.01.00	276.400,00			
3 1 90 12	OBRIGAÇÕES PATRONAIS	0.01.54	150.000,00			
3 1 90 16	OUTRAS DESPESAS VARIÁVEIS - PESSOAL CIVIL	0.01.00	500,00			
3 2 00 01	SENTENÇAS JUDICIAIS	0.01.00	3.000,00			
3 1 90 92	DESPESAS DE EXERCÍCIOS ANTERIORES	0.01.00	2.000,00			
3 1 90 94	INDENIZAÇÕES E RESTITUIÇÕES TRABALHISTAS	0.01.00	500,00			
3 1 91 00	APLICAÇÕES DIRETAS- INTRA-ORÇAMENTÁRIAS	0.000.000		125.000,00		
3 1 91 13	OBRIGAÇÕES PATRONAIS	0.01.60	125.000,00			
3 3 00 00	OUTRAS DESPESAS CORRENTES	0.000.000			1.099.500,00	
3 3 90 00	APLICAÇÕES DIRETAS	0.000.000		1.099.500,00		
3 3 90 14	DIÁRIAS - CIVIL	0.01.00	20.000,00			
3 3 90 30	MATERIAL DE CONSUMO	0.01.00	120.000,00			
3 3 90 32	MATERIAL, BEM OU SERVIÇO PARA DISTRIBUIÇÃO GRATUITA	0.01.00	500,00			
3 3 90 33	PASSAGENS E DESPESAS COM LOCOMOÇÃO	0.01.00	2.000,00			
3 3 90 35	SERVIÇOS DE CONSULTORIA	0.01.00	20.000,00			
3 3 90 36	OUTROS SERVIÇOS DE TERCEIROS - PESSOA FÍSICA	0.01.00	65.000,00			
3 3 90 39	OUTROS SERVIÇOS DE TERCEIROS - PESSOA JURÍDICA	0.01.00	800.000,00			
3 3 90 41	CONTRIBUIÇÕES	0.01.00	70.000,00			
3 3 90 92	DESPESAS DE EXERCÍCIOS ANTERIORES	0.01.00	2.000,00			
4 0 00 00	DESPESAS DE CAPITAL	0.000.000				12.000,00
4 4 00 00	INVESTIMENTOS	0.000.000			12.000,00	
4 4 90 00	APLICAÇÕES DIRETAS	0.000.000		12.000,00		
4 4 90 52	EQUIPAMENTOS E MATERIAL PERMANENTE	0.01.00	12.000,00			
TOTAL						2.287.500,00



PREFEITURA MUNICIPAL DE TEREZINHA
AV GETULIO VARGAS, S/N - CNPJ: 11286366/0001-95

Orçamento Programa - Exercício de 2020

NATUREZA DA DESPESA POR ORGÃO E UNIDADE

Anexo 02
Página 5

Lei: , Data: 01/10/2019

PODER	02 PODER EXECUTIVO					
ORGÃO	39 SECRETARIA DE FINANÇAS					
UNIDADE	00 SECRETARIA DE FINANÇAS					
Código	Especificação	F.R.	Elemento	Modalidade	Grupo	Categoria Econômica
3 3 00 00	DESPESAS CORRENTES	0.000.000				501.500,00
3 3 10 00	PESSOAL E ENCARGOS SOCIAIS	0.000.000			271.000,00	
3 3 10 00	APLICAÇÕES DIRETAS	0.000.000		271.000,00		
3 3 10 04	CONTRATAÇÃO POR TEMPO DETERMINADO	0.01.00	20.000,00			
3 3 10 11	VENCIMENTOS E VANTAGENS FIXAS - PESSOAL CIVIL	0.01.00	250.000,00			
3 3 10 10	OUTRAS DESPESAS VARIÁVEIS - PESSOAL CIVIL	0.01.00	500,00			
3 3 10 91	SENTENÇAS JUDICIAIS	0.01.00	500,00			
3 3 20 00	JUROS E ENCARGOS DA DÍVIDA	0.000.000			2.000,00	
3 3 20 00	APLICAÇÕES DIRETAS	0.000.000		2.000,00		
3 3 20 01	JUROS SOBRE A DÍVIDA POR CONTRATO	0.01.00	1.000,00			
3 3 20 22	OUTROS ENCARGOS SOBRE A DÍVIDA POR CONTRATO	0.01.00	1.000,00			
3 3 30 00	OUTRAS DESPESAS CORRENTES	0.000.000			228.500,00	
3 3 30 00	APLICAÇÕES DIRETAS	0.000.000		228.500,00		
3 3 30 14	DIÁRIAS - CIVIL	0.01.00	5.000,00			
3 3 30 30	MATERIAL DE CONSUMO	0.01.00	28.000,00			
3 3 30 23	PASSAGENS E DESPESAS COM LOCOMOÇÃO	0.01.00	500,00			
3 3 30 35	SERVIÇOS DE CONSULTORIA	0.01.00	105.000,00			
3 3 30 36	OUTROS SERVIÇOS DE TERCEIROS - PESSOA FÍSICA	0.01.00	8.500,00			
3 3 30 39	OUTROS SERVIÇOS DE TERCEIROS - PESSOA JURÍDICA	0.01.00	20.000,00			
3 3 30 47	OBRIGAÇÕES TRIBUTÁRIAS E CONTRIBUTIVAS	0.01.00	60.000,00			
3 3 30 91	SENTENÇAS JUDICIAIS	0.01.00	500,00			
3 3 30 92	DESPESAS DE EXERCÍCIOS ANTERIORES	0.01.00	500,00			
3 3 30 93	INDENIZAÇÕES E RESTITUIÇÕES	0.01.00	500,00			
4 0 00 00	DESPESAS DE CAPITAL	0.000.000				235.000,00
4 4 00 00	INVESTIMENTOS	0.000.000			5.000,00	
4 4 90 00	APLICAÇÕES DIRETAS	0.000.000		5.000,00		
4 4 90 52	EQUIPAMENTOS E MATERIAL PERMANENTE	0.01.00	5.000,00			
4 6 00 00	AMORTIZAÇÃO DA DÍVIDA	0.000.000			230.000,00	
4 6 90 00	APLICAÇÕES DIRETAS	0.000.000		180.000,00		
4 6 90 71	PRINCIPAL DA DÍVIDA CONTRATUAL RESGATADA	0.01.00	180.000,00			
4 6 91 00	APLICAÇÕES DIRETAS- INTRA-ORÇAMENTÁRIAS	0.000.000		50.000,00		
4 6 91 71	PRINCIPAL DA DÍVIDA CONTRATUAL RESGATADA	0.01.00	50.000,00			
9 0 00 00	RESERVA DE CONTINGÊNCIA	0.000.000				700.000,00
9 9 00 00	RESERVA DE CONTINGÊNCIA	0.000.000			700.000,00	
9 9 99 00	A DEFINIR	0.000.000		700.000,00		
9 9 99 99	A CLASSIFICAR	0.01.00	700.000,00			
TOTAL						1.436.500,00



PREFEITURA MUNICIPAL DE TEREZINHA
 AV GETÚLIO VARGAS, S/N - CNPJ: 11280300/0001-95

Anexo 02
 Página 6

Orçamento Programa - Exercício de 2020
NATUREZA DA DESPESA POR ORGÃO E UNIDADE

Lei: , Data: 01/10/2019

PODER	02 PODER EXECUTIVO	F.R.	Elemento	Modalidade	Grupo	Categoria Econômica
ORGÃO	40 SECRETARIA DE AGRICULTURA E EXP. ECONOMICA					
UNIDADE	00 SECRETARIA DE AGRICULTURA E EXP. ECONOMICA					
Código	Especificação					
3 0 00.00	DESPESAS CORRENTES	0.000.000				905.500,00
3 1 00.00	PESSOAL E ENCARGOS SOCIAIS	0.000.000			145.500,00	
3 1 90.00	APLICAÇÕES DIRETAS	0.000.000		145.500,00		
3 1 90.04	CONTRATAÇÃO POR TEMPO DETERMINADO	0.01.00	5.000,00			
3 1 90.11	VENCIMENTOS E VANTAGENS FIXAS - PESSOAL CIVIL	0.01.00	140.000,00			
3 1 90.16	OUTRAS DESPESAS VARIÁVEIS - PESSOAL CIVIL	0.01.00	500,00			
3 3 00.00	OUTRAS DESPESAS CORRENTES	0.000.000			760.000,00	
3 3 90.00	APLICAÇÕES DIRETAS	0.000.000		760.000,00		
3 3 90.14	DIÁRIAS - CIVIL	0.01.00	3.000,00			
3 3 90.30	MATERIAL DE CONSUMO	0.01.00	180.000,00			
3 3 90.32	MATERIAL, BEM OU SERVIÇO PARA DISTRIBUIÇÃO GRATUIT	0.01.00	5.000,00			
3 3 90.33	PASSAGENS E DESPESAS COM LOCOMOÇÃO	0.01.00	2.000,00			
3 3 90.36	OUTROS SERVIÇOS DE TERCEIROS - PESSOA FÍSICA	0.01.00	40.000,00			
3 3 90.39	OUTROS SERVIÇOS DE TERCEIROS - PESSOA JURÍDICA	0.01.00	550.000,00			
4 0 00.00	DESPESAS DE CAPITAL	0.000.000				495.303,20
4 4 00.00	INVESTIMENTOS	0.000.000			495.303,20	
4 4 90.00	APLICAÇÕES DIRETAS	0.000.000		495.303,20		
4 4 90.51	OBRAS E INSTALAÇÕES	0.01.00	345.303,20			
4 4 90.52	EQUIPAMENTOS E MATERIAL PERMANENTE	0.01.00	150.000,00			
TOTAL						1.400.803,20



PREFEITURA MUNICIPAL DE TEREZINHA

AV GETÚLIO VARGAS, S/N - CNPJ:11280300/0001-95

Anexo 02
Página 7

Orçamento Programa - Exercício de 2020
NATUREZA DA DESPESA POR ORGÃO E UNIDADE

Lei: , Data: 01/10/2019

PODER 02 PODER EXECUTIVO						
ORGÃO 50 SECRETARIA DE EDUCACAO,CULTURA, TURISMO E DESPORTO						
UNIDADE 00 SECRETARIA DE EDUCACAO,CULTURA, TURISMO E DESPORTO						
Código	Especificação	F R.	Elemento	Modalidade	Grupo	Categoria Econômica
3.0.00.00	DESPESAS CORRENTES	0.000.000				3.037.700,00
3.1.00.00	PESSOAL E ENCARGOS SOCIAIS	0.000.000			675.500,00	
3.1.90.00	APLICAÇÕES DIRETAS	0.000.000		600.500,00		
3.1.90.04	CONTRATAÇÃO POR TEMPO DETERMINADO	0.01.00	2.000,00			
3.1.90.04	CONTRATAÇÃO POR TEMPO DETERMINADO	0.01.12	200.000,00			
3.1.90.04	CONTRATAÇÃO POR TEMPO DETERMINADO	0.04.12	6.000,00			
3.1.90.04	CONTRATAÇÃO POR TEMPO DETERMINADO	0.04.12	500,00			
3.1.90.04	CONTRATAÇÃO POR TEMPO DETERMINADO	0.04.12	1.000,00			
3.1.90.11	VENCIMENTOS E VANTAGENS FIXAS - PESSOAL CIVIL	0.01.00	2.000,00			
3.1.90.11	VENCIMENTOS E VANTAGENS FIXAS - PESSOAL CIVIL	0.01.12	330.000,00			
3.1.90.11	VENCIMENTOS E VANTAGENS FIXAS - PESSOAL CIVIL	0.04.12	6.000,00			
3.1.90.11	VENCIMENTOS E VANTAGENS FIXAS - PESSOAL CIVIL	0.04.12	1.000,00			
3.1.90.11	VENCIMENTOS E VANTAGENS FIXAS - PESSOAL CIVIL	0.05.12	500,00			
3.1.90.13	OBRIGAÇÕES PATRONAIS	0.01.54	50.000,00			
3.1.90.16	OUTRAS DESPESAS VARIÁVEIS - PESSOAL CIVIL	0.01.12	500,00			
3.1.90.91	SENTENÇAS JUDICIAIS	0.01.12	500,00			
3.1.90.94	INDENIZAÇÕES E RESTITUIÇÕES TRABALHISTAS	0.01.12	500,00			
3.1.91.00	APLICAÇÕES DIRETAS- INTRA-ORÇAMENTÁRIAS	0.000.000		75.000,00		
3.1.91.13	OBRIGAÇÕES PATRONAIS	0.01.69	75.000,00			
3.3.00.00	OUTRAS DESPESAS CORRENTES	0.000.000			2.362.200,00	
3.3.90.00	APLICAÇÕES DIRETAS	0.000.000		2.362.200,00		
3.3.90.14	DIÁRIAS - CIVIL	0.01.12	8.000,00			
3.3.90.18	AUXÍLIO FINANCEIRO A ESTUDANTES	0.01.12	500,00			
3.3.90.30	MATERIAL DE CONSUMO	0.01.00	65.000,00			
3.3.90.30	MATERIAL DE CONSUMO	0.01.12	650.000,00			
3.3.90.30	MATERIAL DE CONSUMO	0.02.81	160.000,00			
3.3.90.30	MATERIAL DE CONSUMO	0.04.12	500,00			
3.3.90.30	MATERIAL DE CONSUMO	0.04.12	500,00			
3.3.90.30	MATERIAL DE CONSUMO	0.04.12	500,00			
3.3.90.30	MATERIAL DE CONSUMO	0.05.12	150.000,00			
3.3.90.30	MATERIAL DE CONSUMO	0.05.12	30.000,00			
3.3.90.30	MATERIAL DE CONSUMO	0.05.12	500,00			
3.3.90.30	MATERIAL DE CONSUMO	0.05.13	160.000,00			
3.3.90.30	MATERIAL DE CONSUMO	0.05.81	5.000,00			
3.3.90.31	PREMIAÇÕES CULTURAIS, ARTÍSTICAS, CIENTÍFICAS, DESP	0.01.00	27.000,00			
3.3.90.32	MATERIAL, BEM OU SERVIÇO PARA DISTRIBUIÇÃO GRATUIT	0.01.00	3.500,00			
3.3.90.32	MATERIAL, BEM OU SERVIÇO PARA DISTRIBUIÇÃO GRATUIT	0.01.00	3.000,00			
3.3.90.32	MATERIAL, BEM OU SERVIÇO PARA DISTRIBUIÇÃO GRATUIT	0.01.12	2.000,00			
3.3.90.33	PASSAGENS E DESPESAS COM LOCOMOÇÃO	0.01.12	2.000,00			
3.3.90.33	PASSAGENS E DESPESAS COM LOCOMOÇÃO	0.05.13	500,00			
3.3.90.35	SERVIÇOS DE CONSULTORIA	0.01.12	50.000,00			
3.3.90.36	OUTROS SERVIÇOS DE TERCEIROS - PESSOA FÍSICA	0.01.00	72.000,00			
3.3.90.36	OUTROS SERVIÇOS DE TERCEIROS - PESSOA FÍSICA	0.01.12	70.000,00			
3.3.90.36	OUTROS SERVIÇOS DE TERCEIROS - PESSOA FÍSICA	0.02.81	500,00			
3.3.90.36	OUTROS SERVIÇOS DE TERCEIROS - PESSOA FÍSICA	0.04.12	1.000,00			
3.3.90.36	OUTROS SERVIÇOS DE TERCEIROS - PESSOA FÍSICA	0.04.12	500,00			



PREFEITURA MUNICIPAL DE TEREZINHA
 AV. GETULIO VARGAS, 3/N - CNPJ. 11280500/0001-95

Anexo 02
 Página 8

Orçamento Programa - Exercício de 2020
NATUREZA DA DESPESA POR ORGÃO E UNIDADE

Lei: , Data: 01/10/2019

Orgão	Unidade	Descrição	F.R.	Elemento	Modalidade	Grupo	Valor	Categoria Econômica
02 PODER EXECUTIVO								
50 SECRETARIA DE EDUCACAO,CULTURA, TURISMO E DESPORTO								
00 SECRETARIA DE EDUCACAO,CULTURA, TURISMO E DESPORTO								
3.3.90.36		OUTROS SERVIÇOS DE TERCEIROS - PESSOA FÍSICA	0.04.12	500,00				
3.3.90.36		OUTROS SERVIÇOS DE TERCEIROS - PESSOA FÍSICA	0.05.12	200,00				
3.3.90.36		OUTROS SERVIÇOS DE TERCEIROS - PESSOA FÍSICA	0.05.12	500,00				
3.3.90.36		OUTROS SERVIÇOS DE TERCEIROS - PESSOA FÍSICA	0.05.13	15.000,00				
3.3.90.36		OUTROS SERVIÇOS DE TERCEIROS - PESSOA FÍSICA	0.05.81	5.000,00				
3.3.90.36		OUTROS SERVIÇOS DE TERCEIROS - PESSOA JURÍDICA	0.01.00	150.000,00				
3.3.90.39		OUTROS SERVIÇOS DE TERCEIROS - PESSOA JURÍDICA	0.01.12	450.000,00				
3.3.90.39		OUTROS SERVIÇOS DE TERCEIROS - PESSOA JURÍDICA	0.02.81	100.000,00				
3.3.90.39		OUTROS SERVIÇOS DE TERCEIROS - PESSOA JURÍDICA	0.04.12	500,00				
3.3.90.39		OUTROS SERVIÇOS DE TERCEIROS - PESSOA JURÍDICA	0.04.12	500,00				
3.3.90.39		OUTROS SERVIÇOS DE TERCEIROS - PESSOA JURÍDICA	0.04.12	500,00				
3.3.90.39		OUTROS SERVIÇOS DE TERCEIROS - PESSOA JURÍDICA	0.05.12	1.000,00				
3.3.90.39		OUTROS SERVIÇOS DE TERCEIROS - PESSOA JURÍDICA	0.05.12	500,00				
3.3.90.39		OUTROS SERVIÇOS DE TERCEIROS - PESSOA JURÍDICA	0.05.12	500,00				
3.3.90.39		OUTROS SERVIÇOS DE TERCEIROS - PESSOA JURÍDICA	0.05.13	66.000,00				
3.3.90.39		OUTROS SERVIÇOS DE TERCEIROS - PESSOA JURÍDICA	0.05.81	80.000,00				
3.3.90.47		OBRIGAÇÕES TRIBUTÁRIAS E CONTRIBUTIVAS	0.01.12	1.000,00				
3.3.90.48		OUTROS AUXÍLIOS FINANCEIROS A PESSOA FÍSICA	0.01.00	1.000,00				
3.3.90.92		DESPESAS DE EXERCÍCIOS ANTERIORES	0.01.00	1.000,00				
3.3.90.92		DESPESAS DE EXERCÍCIOS ANTERIORES	0.01.12	20.000,00				
4.0.00.00		DESPESAS DE CAPITAL	0.000.000					430.000,00
4.4.00.00		INVESTIMENTOS	0.000.000					
4.4.90.00		APLICAÇÕES DIRETAS	0.000.000			430.000,00		
4.4.90.51		OBRAS E INSTALAÇÕES	0.01.00	150.000,00				
4.4.90.51		OBRAS E INSTALAÇÕES	0.01.00	5.000,00				
4.4.90.51		OBRAS E INSTALAÇÕES	0.04.12	5.000,00				
4.4.90.51		OBRAS E INSTALAÇÕES	0.04.12	30.000,00				
4.4.90.51		OBRAS E INSTALAÇÕES	0.04.12	96.500,00				
4.4.90.52		EQUIPAMENTOS E MATERIAL PERMANENTE	0.01.00	1.000,00				
4.4.90.52		EQUIPAMENTOS E MATERIAL PERMANENTE	0.01.12	80.000,00				
4.4.90.52		EQUIPAMENTOS E MATERIAL PERMANENTE	0.02.81	2.000,00				
4.4.90.52		EQUIPAMENTOS E MATERIAL PERMANENTE	0.04.12	500,00				
4.4.90.52		EQUIPAMENTOS E MATERIAL PERMANENTE	0.04.12	500,00				
4.4.90.52		EQUIPAMENTOS E MATERIAL PERMANENTE	0.04.12	500,00				
4.4.90.52		EQUIPAMENTOS E MATERIAL PERMANENTE	0.05.12	5.000,00				
4.4.90.52		EQUIPAMENTOS E MATERIAL PERMANENTE	0.05.13	3.000,00				
4.4.90.52		EQUIPAMENTOS E MATERIAL PERMANENTE	0.05.81	1.000,00				
4.4.90.61		AQUISIÇÃO DE IMÓVEIS	0.01.00	50.000,00				
TOTAL								3.467.700,00



PREFEITURA MUNICIPAL DE TEREZINHA
 AV GETÚLIO VARGAS, S/N - CNPJ: 11280300/0001-95

Anexo 02
 Página 9

Orçamento Programa - Exercício de 2020
NATUREZA DA DESPESA POR ORGÃO E UNIDADE

Lei: , Data: 01/10/2019

Código	Especificação	F. R.	Elemento	Modalidade	Grupo	Categoria Econômica
PODER	02 PODER EXECUTIVO					
ORGÃO	50 SECRETARIA DE EDUCACAO,CULTURA, TURISMO E DESPORTO					
UNIDADE	55 FUNDEB-FDO MANUT E DESEN EDC BAS VAL PROF EDUC					
3 0.00.00	DESPESAS CORRENTES	0.000.000				5.269.700,00
3 1.00.00	PESSOAL E ENCARGOS SOCIAIS	0.000.000			5.085.000,00	
3 1.90.00	APLICAÇÕES DIRETAS	0.000.000		4.485.000,00		
3 1.90.04	CONTRATAÇÃO POR TEMPO DETERMINADO	0.04.12	5.000,00			
3 1.90.04	CONTRATAÇÃO POR TEMPO DETERMINADO	0.05.12	550.000,00			
3 1.90.04	CONTRATAÇÃO POR TEMPO DETERMINADO	0.05.12	170.000,00			
3 1.90.04	CONTRATAÇÃO POR TEMPO DETERMINADO	0.05.12	50.000,00			
3 1.90.04	CONTRATAÇÃO POR TEMPO DETERMINADO	0.05.12	3.000,00			
3 1.90.11	VENCIMENTOS E VANTAGENS FIXAS - PESSOAL CIVIL	0.04.12	5.000,00			
3 1.90.11	VENCIMENTOS E VANTAGENS FIXAS - PESSOAL CIVIL	0.05.12	1.000.000,00			
3 1.90.11	VENCIMENTOS E VANTAGENS FIXAS - PESSOAL CIVIL	0.05.12	110.000,00			
3 1.90.11	VENCIMENTOS E VANTAGENS FIXAS - PESSOAL CIVIL	0.05.12	1.400.000,00			
3 1.90.11	VENCIMENTOS E VANTAGENS FIXAS - PESSOAL CIVIL	0.05.12	10.000,00			
3 1.90.12	OBRIGAÇÕES PATRONAIS	0.05.54	200.000,00			
3 1.90.13	OBRIGAÇÕES PATRONAIS	0.05.54	80.000,00			
3 1.90.16	OUTRAS DESPESAS VARIÁVEIS - PESSOAL CIVIL	0.05.12	500,00			
3 1.90.16	OUTRAS DESPESAS VARIÁVEIS - PESSOAL CIVIL	0.05.12	500,00			
3 1.90.91	SENTENÇAS JUDICIAIS	0.05.12	500,00			
3 1.90.92	DESPESAS DE EXERCÍCIOS ANTERIORES	0.05.12	500,00			
3 1.91.00	APLICAÇÕES DIRETAS- INTRA-ORÇAMENTÁRIAS	0.000.000		600.000,00		
3 1.91.13	OBRIGAÇÕES PATRONAIS	0.05.69	400.000,00			
3 1.91.13	OBRIGAÇÕES PATRONAIS	0.05.69	200.000,00			
3 3.00.00	OUTRAS DESPESAS CORRENTES	0.000.000			184.700,00	
3 3.90.00	APLICAÇÕES DIRETAS	0.000.000		184.700,00		
3 3.90.30	MATERIAL DE CONSUMO	0.04.12	500,00			
3 3.90.30	MATERIAL DE CONSUMO	0.05.12	100.000,00			
3 3.90.30	MATERIAL DE CONSUMO	0.05.12	500,00			
3 3.90.32	MATERIAL, BEM OU SERVIÇO PARA DISTRIBUIÇÃO GRATUITA	0.05.12	500,00			
3 3.90.33	PASSAGENS E DESPESAS COM LOCOMOÇÃO	0.05.12	500,00			
3 3.90.36	OUTROS SERVIÇOS DE TERCEIROS - PESSOA FÍSICA	0.04.12	500,00			
3 3.90.36	OUTROS SERVIÇOS DE TERCEIROS - PESSOA FÍSICA	0.05.12	30.000,00			
3 3.90.36	OUTROS SERVIÇOS DE TERCEIROS - PESSOA FÍSICA	0.05.12	500,00			
3 3.90.39	OUTROS SERVIÇOS DE TERCEIROS - PESSOA JURÍDICA	0.04.12	500,00			
3 3.90.39	OUTROS SERVIÇOS DE TERCEIROS - PESSOA JURÍDICA	0.05.12	50.000,00			
3 3.90.39	OUTROS SERVIÇOS DE TERCEIROS - PESSOA JURÍDICA	0.05.12	500,00			
3 3.90.92	DESPESAS DE EXERCÍCIOS ANTERIORES	0.05.12	200,00			
3 3.90.93	INDENIZAÇÕES E RESTITUIÇÕES	0.05.12	500,00			
4 0.00.00	DESPESAS DE CAPITAL	0.000.000				121.000,00
4 4.00.00	INVESTIMENTOS	0.000.000			121.000,00	
4 4.90.00	APLICAÇÕES DIRETAS	0.000.000		91.000,00		
4 4.90.51	OBRAS E INSTALAÇÕES	0.05.12	25.000,00			
4 4.90.51	OBRAS E INSTALAÇÕES	0.05.12	10.000,00			
4 4.90.52	EQUIPAMENTOS E MATERIAL PERMANENTE	0.04.12	500,00			
4 4.90.52	EQUIPAMENTOS E MATERIAL PERMANENTE	0.05.12	5.000,00			
4 4.90.52	EQUIPAMENTOS E MATERIAL PERMANENTE	0.05.12	500,00			
4 4.90.61	AQUISIÇÃO DE IMÓVEIS	0.05.81	50.000,00			



PREFEITURA MUNICIPAL DE TEREZINHA
AV GETÚLIO VARGAS, S/N - CNPJ: 11280306/0001-95

Anexo 02
Página 10

Orçamento Programa - Exercício de 2020

NATUREZA DA DESPESA POR ORGÃO E UNIDADE

Lei: , Data: 01/10/2019

PODER	02	PODER EXECUTIVO					
ORGÃO	50	SECRETARIA DE EDUCACAO,CULTURA, TURISMO E DESPORTO					
UNIDADE	55	FUNDEB-FDO MANUT E DESEN EDC BAS VAL PROF EDUC					
Código	Especificação	F.R.	Elemento	Modalidade	Grupo	Categoria Económica	
4.4.91.00	APLICAÇÕES DIRETAS- INTRA-ORÇAMENTÁRIAS	0.000.000		30.000,00			
4.4.91.51	OBRAS E INSTALAÇÕES	0.04.12	30.000,00				
TOTAL							5.390.700,00

**PREFEITURA MUNICIPAL DE TEREZINHA**

AV GETÚLIO VARGAS, 37N - CNPJ. 11280360/0001-95

Orçamento Programa - Exercício de 2020

NATUREZA DA DESPESA POR ORGÃO E UNIDADEAnexo 02
Página 11

Lei: , Data: 01/10/2019

Documento Assinado Digitalmente por: MATHEUS EMÍDIO DE BARROS CALADO
Acesse em: <https://ecccce.pe.gov.br/validarDoc.aspx?CodigoDoDocumento=05bafcc5d-4f10-4c89-8151-7c3c1dd3389a>

PODER	02 PODER EXECUTIVO					
ORGÃO	60 SECRETARIA DE OBRAS E SERVICOS URBANOS					
UNIDADE	00 SECRETARIA DE OBRAS E SERVICOS URBANOS					
Código	Especificação	F.R.	Elemento	Modalidade	Grupo	Categoria Econômica
3 0 00 00	DESPESAS CORRENTES	0.000.000				1.169.000,00
3 1 00 00	PESSOAL E ENCARGOS SOCIAIS	0.000.000			551.000,00	
3 1 90 00	APLICAÇÕES DIRETAS	0.000.000		551.000,00		
3 1 90 04	CONTRATAÇÃO POR TEMPO DETERMINADO	0.01.00	20.000,00			
3 1 90 11	VENCIMENTOS E VANTAGENS FIXAS - PESSOAL CIVIL	0.01.00	530.000,00			
3 1 90 16	OUTRAS DESPESAS VARIÁVEIS - PESSOAL CIVIL	0.01.00	500,00			
3 1 90 92	DESPESAS DE EXERCÍCIOS ANTERIORES	0.01.00	500,00			
3 3 00 00	OUTRAS DESPESAS CORRENTES	0.000.000			618.000,00	
3 3 90 00	APLICAÇÕES DIRETAS	0.000.000		618.000,00		
3 3 90 14	DIÁRIAS - CIVIL	0.01.00	3.000,00			
3 3 90 30	MATERIAL DE CONSUMO	0.01.00	315.000,00			
3 3 90 36	OUTROS SERVIÇOS DE TERCEIROS - PESSOA FÍSICA	0.01.00	15.000,00			
3 3 90 39	OUTROS SERVIÇOS DE TERCEIROS - PESSOA JURÍDICA	0.01.00	250.000,00			
3 3 90 92	DESPESAS DE EXERCÍCIOS ANTERIORES	0.01.00	5.000,00			
4 0 00 00	DESPESAS DE CAPITAL	0.000.000				1.015.000,00
4 4 00 00	INVESTIMENTOS	0.000.000			1.015.000,00	
4 4 90 00	APLICAÇÕES DIRETAS	0.000.000		1.015.000,00		
4 4 90 51	OBRAS E INSTALAÇÕES	0.01.00	885.000,00			
4 4 90 51	OBRAS E INSTALAÇÕES	1.01.00	100.000,00			
4 4 90 52	EQUIPAMENTOS E MATERIAL PERMANENTE	0.01.00	5.000,00			
4 4 90 61	AQUISIÇÃO DE IMÓVEIS	0.01.00	25.000,00			
TOTAL						2.184.000,00



PREFEITURA MUNICIPAL DE TEREZINHA

AV GETÚLIO VARGAS, S/N - CNPJ:11280300/0001-85

Anexo 02
Página 12



Orçamento Programa - Exercício de 2020

Lei, Data: 01/10/2019

NATUREZA DA DESPESA POR ORGÃO E UNIDADE

PODER	02 PODER EXECUTIVO					
ORGÃO	70 FUNDO MUNICIPAL DE SAÚDE					
UNIDADE	00 FUNDO MUNICIPAL DE SAÚDE					
Código	Especificação	F.R.	Elemento	Modalidade	Grupo	Categoria Econômica
3 2 00 00	DESPESAS CORRENTES	0.000.000				5.181.500,00
3 1 90 00	PESSOAL E ENCARGOS SOCIAIS	0.000.000			3.360.000,00	
3 1 90 00	APLICAÇÕES DIRETAS	0.000.000		3.260.000,00		
3 1 90 04	CONTRATAÇÃO POR TEMPO DETERMINADO	0.01.00	551.000,00			
3 1 90 04	CONTRATAÇÃO POR TEMPO DETERMINADO	0.05.81	1.576.500,00			
3 1 90 11	VENCIMENTOS E VANTAGENS FIXAS - PESSOAL CIVIL	0.01.00	270.000,00			
3 1 90 11	VENCIMENTOS E VANTAGENS FIXAS - PESSOAL CIVIL	0.05.81	610.500,00			
3 1 90 13	OBRIGAÇÕES PATRONAIS	0.01.54	250.000,00			
3 1 90 16	OUTRAS DESPESAS VARIÁVEIS - PESSOAL CIVIL	0.01.00	500,00			
3 1 90 16	OUTRAS DESPESAS VARIÁVEIS - PESSOAL CIVIL	0.05.01	500,00			
3 1 90 91	SENTENÇAS JUDICIAIS	0.01.00	500,00			
3 1 90 92	DESPESAS DE EXERCÍCIOS ANTERIORES	0.01.00	500,00			
3 1 91 00	APLICAÇÕES DIRETAS- INTRA-ORÇAMENTÁRIAS	0.000.000		100.000,00		
3 1 91 13	OBRIGAÇÕES PATRONAIS	0.01.59	100.000,00			
3 2 00 00	JUROS E ENCARGOS DA DÍVIDA	0.000.000			1.000,00	
3 2 90 00	APLICAÇÕES DIRETAS	0.000.000		1.000,00		
3 2 90 21	JUROS SOBRE A DÍVIDA POR CONTRATO	0.01.00	500,00			
3 2 90 22	OUTROS ENCARGOS SOBRE A DÍVIDA POR CONTRATO	0.01.00	500,00			
3 3 00 00	OUTRAS DESPESAS CORRENTES	0.000.000			1.820.500,00	
3 3 90 00	APLICAÇÕES DIRETAS	0.000.000		1.820.500,00		
3 3 90 14	DIÁRIAS - CIVIL	0.01.00	1.000,00			
3 3 90 14	DIÁRIAS - CIVIL	0.01.00	5.000,00			
3 3 90 14	DIÁRIAS - CIVIL	0.05.81	1.500,00			
3 3 90 30	MATERIAL DE CONSUMO	0.01.00	500,00			
3 3 90 30	MATERIAL DE CONSUMO	0.01.00	392.500,00			
3 3 90 30	MATERIAL DE CONSUMO	0.05.81	636.000,00			
3 3 90 32	MATERIAL, BEM OU SERVIÇO PARA DISTRIBUIÇÃO GRATUITA	0.01.00	10.000,00			
3 3 90 32	MATERIAL, BEM OU SERVIÇO PARA DISTRIBUIÇÃO GRATUITA	0.05.81	83.000,00			
3 3 90 33	PASSAGENS E DESPESAS COM LOCOMOÇÃO	0.01.00	2.000,00			
3 3 90 33	PASSAGENS E DESPESAS COM LOCOMOÇÃO	0.05.81	1.000,00			
3 3 90 35	SERVIÇOS DE CONSULTORIA	0.01.00	60.000,00			
3 3 90 36	OUTROS SERVIÇOS DE TERCEIROS - PESSOA FÍSICA	0.01.00	51.000,00			
3 3 90 36	OUTROS SERVIÇOS DE TERCEIROS - PESSOA FÍSICA	0.05.81	29.500,00			
3 3 90 39	OUTROS SERVIÇOS DE TERCEIROS - PESSOA JURÍDICA	0.01.00	321.000,00			
3 3 90 39	OUTROS SERVIÇOS DE TERCEIROS - PESSOA JURÍDICA	0.05.81	200.000,00			
3 3 90 47	OBRIGAÇÕES TRIBUTÁRIAS E CONTRIBUTIVAS	0.01.00	500,00			
3 3 90 48	OUTROS AUXÍLIOS FINANCEIROS A PESSOA FÍSICA	0.01.00	20.000,00			
3 3 90 92	DESPESAS DE EXERCÍCIOS ANTERIORES	0.01.00	5.000,00			
3 3 90 92	DESPESAS DE EXERCÍCIOS ANTERIORES	0.05.81	500,00			
3 3 90 93	INDENIZAÇÕES E RESTITUIÇÕES	0.05.81	500,00			
4 0 00 00	DESPESAS DE CAPITAL	0.000.000				615.500,00
4 4 00 00	INVESTIMENTOS	0.000.000			515.500,00	
4 4 90 00	APLICAÇÕES DIRETAS	0.000.000		515.500,00		
4 4 90 51	OBRAS E INSTALAÇÕES	0.05.81	50.000,00			
4 4 90 52	EQUIPAMENTOS E MATERIAL PERMANENTE	0.01.00	6.000,00			
4 4 90 52	EQUIPAMENTOS E MATERIAL PERMANENTE	0.05.81	339.500,00			



PREFEITURA MUNICIPAL DE TEREZINHA
 AV. GETÚLIO VARGAS, S/N - CNPJ: 11280300/0001-85

ANEXO 02
 Página 13

Orçamento Programa - Exercício de 2020

NATUREZA DA DESPESA POR ORGÃO E UNIDADE

Lei: , Data: 01/10/2019

PODER		02 PODER EXECUTIVO				
ORGÃO		70 FUNDO MUNICIPAL DE SAÚDE				
UNIDADE		00 FUNDO MUNICIPAL DE SAÚDE				
Código	Especificação	F.R.	Elemento	Modalidade	Grupo	Categoria Econômica
4.4.90.52	EQUIPAMENTOS E MATERIAL PERMANENTE	0.05.81	120.000,00			
4.4.90.00	AMORTIZAÇÃO DA DÍVIDA	0.000.000			100.000,00	
4.6.90.00	APLICAÇÕES DIRETAS	0.000.000		50.000,00		
4.6.90.71	PRINCIPAL DA DÍVIDA CONTRATUAL RESGATADA	0.01.00	50.000,00			
4.6.91.00	APLICAÇÕES DIRETAS- INTRA-ORÇAMENTÁRIAS	0.000.000		50.000,00		
4.6.91.71	PRINCIPAL DA DÍVIDA CONTRATUAL RESGATADA	0.01.00	50.000,00			
TOTAL						5.797.000,00



PREFEITURA MUNICIPAL DE TEREZINHA
 AV GETÚLIO VARGAS, S/N - CNPJ: 11288366/0001-95

Anexo 02
 Página 14

Orçamento Programa - Exercício de 2020
NATUREZA DA DESPESA POR ORGÃO E UNIDADE

Lei: , Data: 01/10/2019

Orgão	Especificação	F.R.	Elemento	Modalidade	Grupo	Categoria Econômica
02	PODER EXECUTIVO					
00	FUNDO MUNICIPAL DE ASSISTENCIA SOCIAL					
00	FUNDO MUNICIPAL DE ASSISTENCIA SOCIAL					
3 1 90 00	DESPESAS CORRENTES	0.000.000				1.991.500,00
3 1 90 00	PESSOAL E ENCARGOS SOCIAIS	0.000.000			801.500,00	
3 1 90 30	APLICAÇÕES DIRETAS	0.000.000		791.500,00		
3 1 90 04	CONTRATAÇÃO POR TEMPO DETERMINADO	0.01.00	210.000,00			
3 1 90 04	CONTRATAÇÃO POR TEMPO DETERMINADO	0.05.00	290.000,00			
3 1 90 04	CONTRATAÇÃO POR TEMPO DETERMINADO	0.05.81	130.000,00			
3 1 90 11	VENCIMENTOS E VANTAGENS FIXAS - PESSOAL CIVIL	0.01.00	25.000,00			
3 1 90 11	VENCIMENTOS E VANTAGENS FIXAS - PESSOAL CIVIL	0.05.00	35.500,00			
3 1 90 13	OBRIGAÇÕES PATRONAIS	0.01.54	80.000,00			
3 1 90 15	OUTRAS DESPESAS VARIÁVEIS - PESSOAL CIVIL	0.01.00	500,00			
3 1 90 92	DESPESAS DE EXERCÍCIOS ANTERIORES	0.01.00	500,00			
3 1 91 00	APLICAÇÕES DIRETAS INTRA ORÇAMENTÁRIAS	0.000.000		10.000,00		
3 1 91 13	OBRIGAÇÕES PATRONAIS	0.01.69	10.000,00			
3 3 00 00	OUTRAS DESPESAS CORRENTES	0.000.000			1.190.000,00	
3 3 90 00	APLICAÇÕES DIRETAS	0.000.000		1.190.000,00		
3 3 90 04	CONTRATAÇÃO POR TEMPO DETERMINADO	0.01.00	60.000,00			
3 3 90 14	DIÁRIAS - CIVIL	0.01.00	17.000,00			
3 3 90 14	DIÁRIAS - CIVIL	0.05.00	5.500,00			
3 3 90 30	MATERIAL DE CONSUMO	0.01.00	142.000,00			
3 3 90 30	MATERIAL DE CONSUMO	0.05.00	70.500,00			
3 3 90 30	MATERIAL DE CONSUMO	0.05.81	50.000,00			
3 3 90 32	MATERIAL, BEM OU SERVIÇO PARA DISTRIBUIÇÃO GRATUIT	0.01.00	316.000,00			
3 3 90 32	MATERIAL, BEM OU SERVIÇO PARA DISTRIBUIÇÃO GRATUIT	0.05.00	6.000,00			
3 3 90 33	PASSAGENS E DESPESAS COM LOCOMOÇÃO	0.01.00	1.000,00			
3 3 90 33	PASSAGENS E DESPESAS COM LOCOMOÇÃO	0.05.00	1.500,00			
3 3 90 35	SERVIÇOS DE CONSULTORIA	0.01.00	15.000,00			
3 3 90 36	OUTROS SERVIÇOS DE TERCEIROS - PESSOA FÍSICA	0.01.00	94.000,00			
3 3 90 36	OUTROS SERVIÇOS DE TERCEIROS - PESSOA FÍSICA	0.05.00	51.000,00			
3 3 90 39	OUTROS SERVIÇOS DE TERCEIROS - PESSOA JURÍDICA	0.01.00	246.000,00			
3 3 90 39	OUTROS SERVIÇOS DE TERCEIROS - PESSOA JURÍDICA	0.05.00	56.000,00			
3 3 90 48	OUTROS AUXÍLIOS FINANCEIROS A PESSOA FÍSICA	0.01.00	52.500,00			
3 3 90 48	OUTROS AUXÍLIOS FINANCEIROS A PESSOA FÍSICA	0.05.00	3.000,00			
3 3 90 92	DESPESAS DE EXERCÍCIOS ANTERIORES	0.01.00	3.000,00			
4 0 00 00	DESPESAS DE CAPITAL	0.000.000				26.500,00
4 4 00 00	INVESTIMENTOS	0.000.000			26.500,00	
4 4 90 00	APLICAÇÕES DIRETAS	0.000.000				
4 4 90 51	OBRA E INSTALAÇÕES	0.01.00	5.000,00			
4 4 90 52	EQUIPAMENTOS E MATERIAL PERMANENTE	0.01.00	16.000,00			
4 4 90 52	EQUIPAMENTOS E MATERIAL PERMANENTE	0.05.00	5.500,00			
TOTAL						2.018.000,00



PREFEITURA MUNICIPAL DE TEREZINHA
 AV. GETÚLIO VARGAS, S/N - CNPJ: 11260300/0001-95

Anexo 02
 Página 15

Orçamento Programa - Exercício de 2020
NATUREZA DA DESPESA POR ORGÃO E UNIDADE

Lei: , Data: 01/10/2019

PODER		02 PODER EXECUTIVO				
ORGÃO		82 FMDCA - FUNDO MUNICIPAL DIREITO DA CRIANÇA E ADOLESCENTE				
UNIDADE		00 FMDCA - FUNDO MUN. DIREITO DA CRIANÇA E ADOLESCENTE				
Código	Especificação	F. R.	Elemento	Modalidade	Grupo	Categoria Econômica
3 0 00 00	DESPESAS CORRENTES	0.000.000				85.500,00
3 1 00 00	PESSOAL E ENCARGOS SOCIAIS	0.000.000			18.300,00	
3 1 90 00	APLICAÇÕES DIRETAS	0.000.000		18.200,00		
3 1 90 04	CONTRATAÇÃO POR TEMPO DETERMINADO	0.01.00	15.000,00			
3 1 90 11	VENCIMENTOS E VANTAGENS FIXAS - PESSOAL CIVIL	0.01.00	500,00			
3 1 90 13	OBRIGAÇÕES PATRONAIS	0.01.54	2.500,00			
3 1 90 16	OUTRAS DESPESAS VARIÁVEIS - PESSOAL CIVIL	0.01.00	100,00			
3 1 90 32	DESPESAS DE EXERCÍCIOS ANTERIORES	0.01.00	100,00			
3 1 91 00	APLICAÇÕES DIRETAS- INTRA-ORÇAMENTÁRIAS	0.000.000		100,00		
3 1 01 13	OBRIGAÇÕES PATRONAIS	0.01.00	100,00			
3 3 00 00	OUTRAS DESPESAS CORRENTES	0.000.000			67.200,00	
3 3 90 00	APLICAÇÕES DIRETAS	0.000.000		67.200,00		
3 3 90 14	DIÁRIAS - CIVIL	0.01.00	500,00			
3 3 90 20	MATERIAL DE CONSUMO	0.01.00	12.000,00			
3 3 90 32	MATERIAL, BEM OU SERVIÇO PARA DISTRIBUIÇÃO GRATUITA	0.01.00	8.000,00			
3 3 90 33	PASSAGENS E DESPESAS COM LOCOMOÇÃO	0.01.00	200,00			
3 3 90 35	SERVIÇOS DE CONSULTORIA	0.01.00	30.000,00			
3 3 90 36	OUTROS SERVIÇOS DE TERCEIROS - PESSOA FÍSICA	0.01.00	5.000,00			
3 3 90 39	OUTROS SERVIÇOS DE TERCEIROS - PESSOA JURÍDICA	0.01.00	10.000,00			
3 3 90 48	OUTROS AUXÍLIOS FINANCEIROS A PESSOA FÍSICA	0.01.00	1.000,00			
3 3 90 92	DESPESAS DE EXERCÍCIOS ANTERIORES	0.01.00	500,00			
4 0 00 00	DESPESAS DE CAPITAL	0.000.000				2.121,00
4 4 00 00	INVESTIMENTOS	0.000.000			2.121,00	
4 4 90 00	APLICAÇÕES DIRETAS	0.000.000		2.121,00		
4 4 90 52	EQUIPAMENTOS E MATERIAL PERMANENTE	0.01.00	2.121,00			
TOTAL						87.621,00



PREFEITURA MUNICIPAL DE TEREZINHA
 Av. GETULIO VARGAS, S/N - CNPJ. 11260300/0001-95

ANEXO 02
 Página 16

Orçamento Programa - Exercício de 2020
NATUREZA DA DESPESA POR ORGÃO E UNIDADE

Lei: , Data: 01/10/2019

02 PODER EXECUTIVO						
00 INSTITUTO PREVIDENCIA MUNICIPAL						
00 INSTITUTO PREVIDENCIA MUNICIPAL						
Conta	Especificação	F.R.	Elemento	Modalidade	Grupo	Categoria Econômica
11111	DESPESAS CORRENTES	0.000.000				1.618.323,00
11112	PESSOAL E ENCARGOS SOCIAIS	0.000.000			1.461.899,25	
11113	APLICAÇÕES DIRETAS	0.000.000		1.461.899,25		
111131	APOSENTADORIAS, RESERVA REMUNERADA E REFORMAS	0.01.00	1.140.037,50			
111132	PENSÕES	0.01.00	254.520,00			
111133	OUTROS BENEFÍCIOS PREVIDENCIÁRIOS	0.01.00	39.236,50			
111134	VENCIMENTOS E VANTAGENS FIXAS - PESSOAL CIVIL	0.01.00	23.331,00			
111135	ORIGINAÇÕES PATRONAIS	0.01.54	2.121,00			
111136	DESPESAS DE EXERCÍCIOS ANTERIORES	0.01.00	2.651,25			
111137	OUTRAS DESPESAS CORRENTES	0.000.000			156.423,75	
1111371	APLICAÇÕES DIRETAS	0.000.000		156.423,75		
11113711	DIÁRIAS CIVIL	0.01.00	2.121,00			
11113712	MATERIAL DE CONSUMO	0.01.00	6.363,00			
11113713	PASSAGENS E DESPESAS COM LOCOMOÇÃO	0.01.00	1.060,50			
11113714	SERVIÇOS DE CONSULTORIA	0.01.00	53.025,00			
11113715	OUTROS SERVIÇOS DE TERCEIROS - PESSOA FÍSICA	0.01.00	10.605,00			
11113716	OUTROS SERVIÇOS DE TERCEIROS - PESSOA JURÍDICA	0.01.00	34.996,50			
11113717	OBRIGAÇÕES TRIBUTÁRIAS E CONTRIBUTIVAS	0.01.00	5.302,50			
11113718	DESPESAS DE EXERCÍCIOS ANTERIORES	0.01.00	42.420,00			
11113719	INDENIZAÇÕES E RESTITUIÇÕES	0.01.00	530,25			
11200	DESPESAS DE CAPITAL	0.000.000				14.422,80
112001	INVESTIMENTOS	0.000.000			14.422,80	
1120011	APLICAÇÕES DIRETAS	0.000.000		14.422,80		
11200111	OBRAS E INSTALAÇÕES	0.01.00	7.211,40			
11200112	EQUIPAMENTOS E MATERIAL PERMANENTE	0.01.00	7.211,40			
11900	RESERVA DE CONTINGÊNCIA	0.000.000				10.605,00
119001	RESERVA DE CONTINGÊNCIA	0.000.000			10.605,00	
1190011	A DEFINIR	0.000.000		10.605,00		
11900111	A CLASSIFICAR	0.01.00	10.605,00			
TOTAL						1.643.350,90
TOTAL GERAL						27.500.000,00

 MATHEUS EMÍDIO DE BARROS CALADO
 PREFEITO



PREFEITURA MUNICIPAL DE TEREZINHA
 AV GETÚLIO VARGAS, S/N - CNPJ:11286366/0001-95

Orçamento Programa - Exercício de 2020
 Anexo 06
 Página 1
 Lei: , Data: 01/10/2019

PROGRAMA DE TRABALHO
 (Inc. II, § 2º, Art. 2º)

01 PODER LEGISLATIVO
10 CÂMARA MUNICIPAL

Código	Especificação	Operação Especial	Projetos	Atividades	Total
01	Legislativa		10.000,00	1.061.325,00	1.071.325,00
01	031 Ação Legislativa		10.000,00	1.061.325,00	1.071.325,00
01	031 0001 AMPLIAÇÃO DA AREA FISICA DO PODER LEGISLATIVO		10.000,00		10.000,00
01.031.0001.1001.0000	CONSTRUÇÃO, REST. E AMPLIAÇÃO DO PODER LEGISLATIVO		10.000,00		10.000,00
01	031 0002 GESTÃO ADMINISTRATIVA DO PODER LEGISLATIVO			1.061.325,00	1.061.325,00
01.031.0002.2001.0000	MANUTENÇÃO DAS ATIVIDADES LEGISLATIVAS			1.061.325,00	1.061.325,00
TOTAL		0,00	10.000,00	1.061.325,00	1.071.325,00

Documento Assinado Digitalmente por: MATHEUS EMÍDIO DE BARROS CALADO
 Acesse em: <https://eccc.tee.pe.gov.br/emp/validarDoc.aspx?CodigoDocumento=05baf65d-4f10-4c89-8151-7c3c1d43389a>



PREFEITURA MUNICIPAL DE TEREZINHA
 AV GETÚLIO VARGAS, S/N - CNPJ: 11286366/0001-95

Orçamento Programa - Exercício de 2020
 Anexo 06
 Página 2
 Lei: , Data: 01/10/2019

PROGRAMA DE TRABALHO
 (Inc. II, § 2º, Art. 2º)

02 PODER EXECUTIVO
 10 SECRETARIA DE GOVERNO

Código	Especificação	Operação Especial	Projetos	Atividades	T o t a l
04	Administração			466.600,00	466.600,00
04	122 Administração Geral			466.600,00	466.600,00
04	122 0003 AÇÃO GOVERNAMENTAL DA SECRETARIA DE GOVERNO			466.600,00	466.600,00
04.122.0003.2002.0000	MANUT GAB. PREFEITO, ASSES JURIDICA, IMP E COMUN			466.600,00	466.600,00
04	124 Controle Interno			80.400,00	80.400,00
04	124 0004 AÇÃO DAS ATIVIDADES DE COORDENAÇÃO DO SCI			80.400,00	80.400,00
04.124.0004.2003.0000	MANUT DAS ATIVIDADES DA COORD. DE CONTROLE INTERNO			80.400,00	80.400,00
TOTAL		0,00	0,00	547.000,00	547.000,00



PREFEITURA MUNICIPAL DE TEREZINHA

AV GETÚLIO VARGAS, S/N - CNPJ:11286368/0001-95

Orçamento Programa - Exercício de 2020

Anexo 06

Página 3

Lei: , Data: 01/10/2019

PROGRAMA DE TRABALHO

(Inc. II, § 2º, Art. 2º)

02 PODER EXECUTIVO

11 SECRETARIA DE TRANSPORTE

Código	Especificação	Operação Especial	Projetos	Atividades	Total
26	Transporte			168.500,00	168.500,00
26	782 Transporte Rodoviário			168.500,00	168.500,00
26	782 0060 INFRA-ESTRUTURA DE TRANSPORTES			168.500,00	168.500,00
26.782.0060.2048.0000	MANUT DAS ATIV DO OPTO DE TRANSPORTES			168.500,00	168.500,00
TOTAL		0,00	0,00	168.500,00	168.500,00



PREFEITURA MUNICIPAL DE TEREZINHA

AV GETÚLIO VARGAS, S/N - CNPJ:11288366/0001-95

Orçamento Programa - Exercício de 2020

Anexo 06

Página 4

Lei: , Data: 01/10/2019

PROGRAMA DE TRABALHO

(Inc. II, § 2º, Art. 2º)

02 PODER EXECUTIVO

20 SECRETARIA DE ADMINISTRACAO E PLANEJAMENTO

Código	Especificação	Operação Especial	Projetos	Atividades	Total
04	Administração			2.287.500,00	2.287.500,00
04	122 Administração Geral			2.287.500,00	2.287.500,00
04	122 0005 GESTAO ADMINISTRATIVA DO MUNICIPIO			2.287.500,00	2.287.500,00
04.122.0005.2004.0000	MANUT DO DEPT. DE PESS. ADMINIST., PATR. E ALMOX			2.287.500,00	2.287.500,00
TOTAL		0,00	0,00	2.287.500,00	2.287.500,00

Documento Assinado Digitalmente por: MATHEUS EMÍDIO DE BARROS CALADO
Acesse em: <https://tce.tce.pe.gov.br/epi/validar>
Código do Documento: 05baf65d-4f10-4c89-8151-7c3c1d43389a



PREFEITURA MUNICIPAL DE TEREZINHA
 AV GETÚLIO VARGAS, S/N - CNPJ:11286366/0001-95

Orçamento Programa - Exercício de 2020
 Anexo 06
 Página 5
 Lei: , Data: 01/10/2019

PROGRAMA DE TRABALHO
 (Inc. II, § 2º, Art. 2º)

02 PODER EXECUTIVO
30 SECRETARIA DE FINANÇAS

Código	Especificação	Operação Especial	Projetos	Atividades	Total
04	Administração			504.500,00	504.500,00
04	129 Administração de Receitas			504.500,00	504.500,00
04	129 0006 GESTAO FINANCEIRA E ORCAMENTARIA			504.500,00	504.500,00
04	129.0006.2005.0000 MANUT DAS ATIV. DO DEPT DE RENDA, CONTAB E TESOU			504.500,00	504.500,00
20	Encargos Especiais	232.000,00			232.000,00
28	843 Serviço da Dívida Interna	232.000,00			232.000,00
28	843 0006 GESTAO FINANCEIRA E ORCAMENTARIA	232.000,00			232.000,00
28	843.0006.0000.0000 GESTÃO FINANCEIRA E ORÇAMENTÁRIA	232.000,00			232.000,00
99	Reserva de Contingência	700.000,00			700.000,00
99	999 Reserva de Contingência	700.000,00			700.000,00
99	999 9999 RESERVA DE CONTINGÊNCIA	700.000,00			700.000,00
99	999.9999.9999.0000 RESERVA DE CONTINGÊNCIA	700.000,00			700.000,00
TOTAL		932.000,00	0,00	504.500,00	1.436.500,00



PREFEITURA MUNICIPAL DE TEREZINHA

AV GETÚLIO VARGAS, S/N - CNPJ: 11286366/0001-95

Orçamento Programa - Exercício de 2020

Anexo 06

Página 6

Lei: , Data: 01/10/2019

PROGRAMA DE TRABALHO

(inc II, § 2º, Art. 2º)

PODER EXECUTIVO

SECRETARIA DE AGRICULTURA E EXP. ECONOMICA

Código	Especificação	Operação Especial	Projetos	Atividades	Total
26	Agricultura		100.000,00		100.000,00
26	544 Recursos Hídricos		100.000,00		100.000,00
26	544 0033 AMPLIACAO DO RECURSOS HIDRICOS		100.000,00		100.000,00
26	544 0033 1021.0000 CONST, REST, AMPL, OBRAS HIDR ABASTEC DA GUA Z. RURAL		100.000,00		100.000,00
26	608 Promoção da Produção Agropecuária			1.055.500,00	1.055.500,00
26	608 0007 FORTALECIMENTO DA PRODUCAO AGRICOLA E PECUARIA			1.055.500,00	1.055.500,00
26	608 0007 2006.0000 MANUT DAS ATIV DO DEPT DE PROD. VEGETAL E ANIMAL			1.055.500,00	1.055.500,00
23	Comércio e Serviços		50.000,00		50.000,00
23	692 Comercialização		50.000,00		50.000,00
23	692 0034 AMPLIACAO DO ABASTECIMENTO DE PRODUTOS PRIMARIOS		50.000,00		50.000,00
23	692 0034 1022.0000 CONST, REST, AMPL, FEIRAS, MATADOUROS E C. ABAST		50.000,00		50.000,00
23	695 Turismo		5.000,00		5.000,00
23	695 0035 PROMOCAO DE EVENTOS		5.000,00		5.000,00
23	695 0035 1023.0000 CONST, REST, AMPL, PARQUE DE VAQUEJ, CAV EXP ANIMAIS		5.000,00		5.000,00
26	Transporte		190.303,20		190.303,20
26	782 Transporte Rodoviário		190.303,20		190.303,20
26	782 0038 RODOVIAS E ESTRADAS VICINAIS		190.303,20		190.303,20
26	782 0038 1026.0000 CONST, REST, E AMPL. DE PONTES, PASS MOLH. E BUEIR		100.000,00		100.000,00
26	782 0038 1027.0000 CONSTRUCAO, REST, E AMPL. DE ESTRADAS VICINAIS		90.303,20		90.303,20
TOTAL		0,00	345.303,20	1.055.500,00	1.400.803,20



PREFEITURA MUNICIPAL DE TEREZINHA

AV GETÚLIO VARGAS, S/N - CNPJ:11286366/0001-95

Orçamento Programa - Exercício de 2020

Anexo 06

Página 7

Lei: , Data: 01/10/2019

PROGRAMA DE TRABALHO

(Inc. II, § 2º, Art. 2º)

02 PODER EXECUTIVO

50 SECRETARIA DE EDUCACAO,CULTURA, TURISMO E DESPORTO

Código	Especificação	Operação Especial	Projetos	Atividades	Tota
12	Educação			151.200,00	151.200,00
12	306	Alimentação e Nutrição		151.200,00	151.200,00
12	306	0008 ALIMENTAÇÃO E NUTRIÇÃO		151.200,00	151.200,00
12.306.0008.3007.0000	PNAE - MANUT DAS ATIV DO PROG NACIONAL MERENDA ESCOLAR			151.200,00	151.200,00
12	361	Ensino Fundamental	91.000,00	7.700.700,00	7.791.700,00
12	361	0009 DESENVOLVIMENTO DE ENSINO FUNDAMENTAL		2.273.500,00	2.273.500,00
12.361.0009.2008.0000	MANUT DAS ATIVIDADES DO ENSINO FUNDAMENTAL			1.990.000,00	1.990.000,00
12.361.0009.2011.0000	PDDE - MANUT DAS ATIVIDADES PROG. DINHEIRO D. NA ESCOLA			36.000,00	36.000,00
12.361.0009.2012.0000	GSE - MANUTENCAO DO PROGRAMA SALARIO EDUCACAO			247.500,00	247.500,00
12	361	0010 MANUTENCAO DO TRANSPORTE ESCOLAR DA REDE ESTADUAL		268.500,00	268.500,00
12.361.0010.2009.0000	A CAM ESC - MANUT DAS ATIVID DO PROG A CAMINHO DA ESCOLA (ESTADUAL)			268.500,00	268.500,00
12	361	0011 MANUTENCAO DO TRANSPORTE ESCOLAR	1.000,00	90.000,00	91.000,00
12.361.0011.1002.0000	AQUISICAO DE ONIBUS ESCOLAR		1.000,00		1.000,00
12.361.0011.2010.0000	FNATE - MANUT DAS ATIVID. PROG. NAC. DE TRANSP. ESCOLAR (FEDERAL)			90.000,00	90.000,00
12	361	0018 FUNDEB FUNDO DE DESENVOLVIMENTO DE EDUCACAO BASIC	25.000,00	1.969.700,00	1.994.700,00
12.361.0018.1003.0000	CONST REST. E AMPL. DE ESC E DEPT DO ENSINO FUND		25.000,00		25.000,00
12.361.0018.2019.0000	FUNDEB 40% FUND - MANUT DAS ATIV DO ENS FUNDAMENTAL			1.917.700,00	1.917.700,00
12.361.0018.2020.0000	FUNDEB 60% FUND - MANUT DAS ATIV DO ENS FUNDAMENTAL			3.051.000,00	3.051.000,00
12	361	0021 EXPANSAO E MELHORIA REDE FISICA DO ENSINO FUNDAMEN	65.000,00		65.000,00
12.361.0021.1008.0000	CONST. REST AMP ESC DEPT BIBLIOT DO ENS FUND		65.000,00		65.000,00
12	361	0063 AQUISICAO DE IMOVEIS		100.000,00	100.000,00
12.361.0063.2008.0000	MANUT DAS ATIVIDADES DO ENSINO FUNDAMENTAL			50.000,00	50.000,00
12.361.0063.2019.0000	FUNDEB 40% FUND - MANUT DAS ATIV DO ENS FUNDAMENTAL			50.000,00	50.000,00
12	362	Ensino Médio	31.500,00		31.500,00
12	362	0022 EXPANSAO E MELHORIA REDE FISICA DO ENSINO MEDIO	31.500,00		31.500,00
12.362.0022.1009.0000	CONST. REST AMP ESC DEPT BIBLIOT DO ENS MEDIO		31.500,00		31.500,00
12	364	Ensino Superior		4.000,00	4.000,00
12	364	0012 DESENVOLVIMENTO DO ENSINO SUPERIOR		4.000,00	4.000,00
12.364.0012.2013.0000	MANUTENCAO DAS ATIVIDADES DO ENSINO SUPERIOR			4.000,00	4.000,00
12	365	Educação Infantil	60.000,00	296.000,00	356.000,00

**PREFEITURA MUNICIPAL DE TEREZINHA**

AV GETÚLIO VARGAS, S/N - CNPJ: 11286366/0001-95

Orçamento Programa - Exercício de 2020

Anexo 06

Página 8

Lei: , Data: 01/10/2019

PROGRAMA DE TRABALHO

(Inc. II, § 2º, Art. 2º)

02 PODER EXECUTIVO**50 SECRETARIA DE EDUCACAO,CULTURA, TURISMO E DESPORTO**

Código	Especificação	Operação Especial	Projetos	Atividades	Total
12 365 0013	DESENVOLVIMENTO DO ENSINO INFANTIL			4.000,00	4.000,00
12.365.0013.2014.0000	MANUTENCAO DAS ATIVIDADES DA EDUCACAO INFANTIL			4.000,00	4.000,00
12 365 0018	FUNDEB-FUNDO DE DESENVOLVIMENTO DE EDUCACAO BASIC		30.000,00	292.000,00	322.000,00
12.365.0018.1004.0000	CONST. REST. E AMPL. DE ESCOLAS DO ENSINO INFANTIL		30.000,00		30.000,00
12.365.0018.2021.0000	FUNDEB 40% INF - MANUT DAS ATIVID DO ENSINO INFANTIL			12.000,00	12.000,00
12.365.0018.2022.0000	FUNDEB 60% INF - MANUT DAS ATIVID DO ENSINO INFANTIL			280.000,00	280.000,00
12 365 0023	EXPANSAO E MELHORIA DA REDE FISICA DO ENSINO INFAN		30.000,00		30.000,00
12.365.0023.1010.0000	CONST. REST. E AMPL. DE OBRAS DA EDUCACAO INFANTIL		30.000,00		30.000,00
12 366	Educação de Jovens e Adultos		15.000,00	26.500,00	41.500,00
12 366 0014	DESENVOLVIMENTO DO ENSINO DE JOVENS E ADULTOS			11.500,00	11.500,00
12.366.0014.2015.0000	MANUT DAS ATIVID DA EDUCACAO DE JOVENS E ADULTOS			11.500,00	11.500,00
12 366 0018	FUNDEB-FUNDO DE DESENVOLVIMENTO DE EDUCACAO BASIC		10.000,00	15.000,00	25.000,00
12.366.0018.1005.0000	CONST.REST. AMPL. DE ESC DO ENS DE JOVENS E ADULTOS		10.000,00		10.000,00
12.366.0018.2023.0000	FUNDEB 40% F.I.A - MANUT DAS ATIV DO ENS DE JOVENS ADULTOS			15.000,00	15.000,00
12 366 0024	EXPANSAO E MELHORIA DA REDE FISICA DO ENSINO JOVENS		5.000,00		5.000,00
12.366.0024.1011.0000	CONST REST. AMPL. DE PREDIOS DA EDUC JOVENS ADULTO		5.000,00		5.000,00
12 367	Educação Especial			3.000,00	3.000,00
12 367 0015	DESENVOLVIMENTO DA EDUCACAO ESPECIAL			3.000,00	3.000,00
12.367.0015.2016.0000	MANUTENCAO DAS ATIVIDADES DA EDUCACAO ESPECIAL			3.000,00	3.000,00
13	Cultura		5.000,00	195.500,00	200.500,00
13 392	Difusão Cultural		5.000,00	195.500,00	200.500,00
13 392 0016	PROMOCAO DA CULTURA			195.500,00	195.500,00
13.392.0016.2017.0000	MANUTENCAO DAS ATIVIDADES DE CULTURA			195.500,00	195.500,00
13 392 0025	PROMOÇÃO E DIFUSÃO CULTURAL		5.000,00		5.000,00
13.392.0025.1012.0000	CONSTRUCAO, REST. E AMPL. DE OBRAS CULTURAIS		5.000,00		5.000,00
27	Desporto e Lazer		150.000,00	129.000,00	279.000,00
27 813	Lazer		150.000,00	129.000,00	279.000,00



PREFEITURA MUNICIPAL DE TEREZINHA
 AV GETÚLIO VARGAS, S/N - CNPJ: 11286366/0001-95

Orçamento Programa - Exercício de 2020
 Anexo 06
 Página 9
 Lei: , Data: 01/10/2019

PROGRAMA DE TRABALHO
 (Inc. II, § 2º, Art. 2º)

02 PODER EXECUTIVO
50 SECRETARIA DE EDUCACAO,CULTURA, TURISMO E DESPORTO

Código	Especificação	Operação Especial	Projetos	Atividades	Total
27 813 0017	PROMOCAO DO ESPORTE E LAZER		150.000,00	129.000,00	279.000,00
27.813.0017.1028.0000	CONST.REST.AMPL.QD,EST. ESPORT E C. RECREATIVOS		150.000,00		150.000,00
27.813.0017.2018.0000	MANUTENCAO DAS ATIVIDADES DE LAZER E ESPORTES			129.000,00	129.000,00
TOTAL		0,00	352.500,00	8.505.900,00	8.858.400,00



PREFEITURA MUNICIPAL DE TEREZINHA
 AV GETÚLIO VARGAS, S/N - CNPJ:11286366/0001-95

Orçamento Programa - Exercício de 2020
 Anexo 06
 Página 11
 Lei: , Data: 01/10/2019

PROGRAMA DE TRABALHO
 (Inc. II, § 2º, Art. 2º)

02 PODER EXECUTIVO
60 SECRETARIA DE OBRAS E SERVICOS URBANOS

Código	Especificação	Operação Especial	Projetos	Atividades	Total
25	Energia		10.000,00		10.000,00
25	752 Energia Elétrica		10.000,00		10.000,00
25	752 0036 ELETRIFICACAO RURAL E ILUMINACAO PUBLICA		10.000,00		10.000,00
25.752.0036.1024.0000	CONST. REST. E AMPL. REDE ELETRICA ALTA/BX TENSÃO		10.000,00		10.000,00
26	Transporte		10.000,00		10.000,00
26	782 Transporte Rodoviário		10.000,00		10.000,00
26	782 0037 AMPLIACAO DO SISTEMA VIARIO		10.000,00		10.000,00
26.782.0037.1025.0000	CONST. REST. E AMPL. SISTEMA VIARIO E TERM PASSAG		10.000,00		10.000,00
TOTAL		0,00	985.000,00	1.199.000,00	2.184.000,00



PREFEITURA MUNICIPAL DE TEREZINHA

AV GETÚLIO VARGAS, S/N - CNPJ:11286366/0001-95

Orçamento Programa - Exercício de 2020

Anexo 06

Página 12

Lei: , Data: 01/10/2019

PROGRAMA DE TRABALHO

(Inc. II, § 2º, Art. 2º)

02 PODER EXECUTIVO

70 FUNDO MUNICIPAL DE SAÚDE

Código	Especificação	Operação Especial	Projetos	Atividades	Total
10	Saúde			2.009.000,00	2.009.000,00
10	122 Administração Geral			2.009.000,00	2.009.000,00
10	122 0041 GESTAO ADMINISTRATIVA DO FUNDO MUNICIPAL DE SAUDE			2.009.000,00	2.009.000,00
10.122.0041.2026.0000	FMS - MANUT DAS ATIV ADM DO FUNDO M. SAUDE			2.009.000,00	2.009.000,00
10	301 Atenção Básica		50.000,00	1.699.000,00	1.749.000,00
10	301 0040 AMPLIACAO DA REDE FISICA DE SAUDE		50.000,00		50.000,00
10.301.0040.1029.0000	CONSTRUCAO RESI. E AMPL. DE POSTOS, SECREI. DE SAUD		50.000,00		50.000,00
10	301 0042 PROMOCAO DA SAUDE			1.699.000,00	1.699.000,00
10.301.0042.2027.0000	PSF - MANUTENCAO DAS ATIV DO PROG SAUDE DA FAMILIA			509.000,00	509.000,00
10.301.0042.2028.0000	PACS - MANUT DAS ATIV. DO PROG. AG.COMUN. DE SAUDE			348.000,00	348.000,00
10.301.0042.2030.0000	PAB-MANUT DAS ATIV DE ATENCAO BASICA			804.500,00	804.500,00
10.301.0042.2074.0000	CRIANÇA CRESCER SAUDÁVEL			2.500,00	2.500,00
10.301.0042.2077.0000	PSE - MANUTENCAO DO PROG. SAUDE NA ESCOLA			3.000,00	3.000,00
10.301.0042.2078.0000	TFD - PROG TRATAMENTO FORA DO DOMICILIO			32.000,00	32.000,00
10	302 Assistência Hospitalar e Ambulatorial		180.000,00	1.494.500,00	1.674.500,00
10	302 0040 AMPLIACAO DA REDE FISICA DE SAUDE		80.000,00		80.000,00
10.302.0040.1030.0000	CONSTRUCAO, REFORMA AMPLIACAO HOSPITAL PFO PORTE		80.000,00		80.000,00
10	302 0042 PROMOCAO DA SAUDE			1.361.500,00	1.361.500,00
10.302.0042.2031.0000	MANUT DAS ATIV DOS SERVICOS MEDICO HOSPITALARES-MAC			1.113.000,00	1.113.000,00
10.302.0042.2034.0000	MANUTENCAO DOS SERV. MEDICO AMBULATORIAL-MAC			129.000,00	129.000,00
10.302.0042.2075.0000	LABORATÓRIO DE PRÓTESE			2.500,00	2.500,00
10.302.0042.2076.0000	MAC - MANUT DO PROG MEDIA E ALTA COMPLEXIDADE			117.000,00	117.000,00
10	302 0044 AQUISIÇÃO DE AMBULANCIAS E VEÍCULOS AUTOMOTORES		100.000,00		100.000,00
10.302.0044.1031.0000	AQUISICAO DE AMBULANCIAS E VEICULOS AUTOMOTORES		100.000,00		100.000,00
10	302 0061 SAMU - SERV ATENDENDIMENTO MEDICO DE URGENCIA			133.000,00	133.000,00
10.302.0061.2048.0000	SAMU - MANUT DO SERV. DE ASSIST MEDICA DE URGENCIA			133.000,00	133.000,00
10	303 Suporte Profilático e Tgrapêutico			85.000,00	85.000,00
10	303 0043 FARMÁCIA BASICA			85.000,00	85.000,00
10.303.0043.2029.0000	FARM BASICA - MANUT. DAS ATIV DO PROG FARMACIA BASICA			85.000,00	85.000,00
10	304 Vigilância Sanitária			107.500,00	107.500,00
10	304 0045 FISCALIZAÇÃO E INSPEÇÃO SANITÁRIA			107.500,00	107.500,00
10.304.0045.2032.0000	VIG SANIT - MANUT DAS ATIVIDADES DE VIGILANCIA SANITARIA			107.500,00	107.500,00



Documento Assinado Digitalmente por: MATEUS EMÍDIO DE BARROS CALADO
 Acesse em: <https://tce.tce.pe.gov.br/validar/validarDocumento.aspx?CodigoDocumento=0551f5c41f101e891517311133899>



PREFEITURA MUNICIPAL DE TEREZINHA

AV GETÚLIO VARGAS, S/N - CNPJ:11286366/0001-95

Orçamento Programa - Exercício de 2020

Anexo 06

Página 14

Lei: , Data: 01/10/2019

PROGRAMA DE TRABALHO

(Inc. II, § 2º, Art.2º)

02 PODER EXECUTIVO

80 FUNDO MUNICIPAL DE ASSISTENCIA SOCIAL

Código	Especificação	Operação Especial	Projetos	Atividades	Total
06	Assistência Social		5.000,00	79.500,00	84.500,00
08	241 Assistência ao Idoso		5.000,00	79.500,00	84.500,00
08	241 0020 PROTECAO AO IDOSO		5.000,00		5.000,00
08.241.0020.1907.0000	CONSTRUCAO REST. E AMPL. DE CENTROS DE CONVIVENCIA		5.000,00		5.000,00
08	241 0048 PROTECAO DE APOIO AO IDOSO			79.500,00	79.500,00
08.241.0048.2035.0000	API - MANUT DAS ATIV DO PROG DE ATENCAO A PESSOA IDOSA			79.500,00	79.500,00
08	242 Assistência ao Portador de Deficiência			133.000,00	133.000,00
08	242 0048 PROTECAO AO DEFICIENTE			133.000,00	133.000,00
08.242.0048.2036.0000	APP - MANUT DO PROG ATENCAO A PESSOA DEFICIENTE			133.000,00	133.000,00
08	243 Assistência à Criança e ao Adolescente			82.000,00	82.000,00
08	243 0056 PROMOCAO DOS DIREITOS DA CRIANCA E DO ADOLESCENTE			82.000,00	82.000,00
08.243.0056.2038.0000	CONSELHO TUTELAR - MANUT DAS ATIV DO CONSELHO TUTELAR			82.000,00	82.000,00
08	244 Assistência Comunitária			1.718.500,00	1.718.500,00
08	244 0047 SERVICOS ASSISTENCIAS			456.000,00	456.000,00
08.244.0047.2062.0000	MANUT. DAS ACOES DE ATENCAO AS FAMILIAS CARENTES			40.000,00	40.000,00
08.244.0047.2063.0000	DISTRIBUICAO DE CESTAS BASICAS A POPULACAO CARENTE			50.000,00	50.000,00
08.244.0047.2064.0000	DISTRIB. MATERIAL DE CONSTRUCAO-MORADIA DIGNA			50.000,00	50.000,00
08.244.0047.2065.0000	PROG.DOACAO OCULOS/PROTESES DENTAR A POPUL CARENT			30.000,00	30.000,00
08.244.0047.2066.0000	REALIZ DE SEPULTAMENTO DE PESS CARENTES DO MUNICIPIO			125.000,00	125.000,00
08.244.0047.2067.0000	REALIZACAO DE MUDANCAS DO LOCAL DE RESIDENCIA			17.000,00	17.000,00
08.244.0047.2068.0000	CONCESSAO DE AUX. FINANCEIRO A PESSOAS DESAMPARADA			50.000,00	50.000,00
08.244.0047.2069.0000	AUX. NATALIDADE E CONCE.DE ENXOVAL P/RECEM-NASCIDO			20.000,00	20.000,00
08.244.0047.2070.0000	AUX. P/ SITUACAO DE VULNERABILIDADE TEMPORARIA			21.000,00	21.000,00
08.244.0047.2071.0000	AUX. P/ ATENDER SITUACAO DE CALAMIDADE PUBLICA			21.000,00	21.000,00
08.244.0047.2072.0000	AUX.PAS INTERMUNICIPAL/INTERESTADUAL E CON.DE PASS			32.000,00	32.000,00
08	244 0050 CRAS - CENTRO DE REFERENCIA E ASSISTENCIA SOCIAL			143.500,00	143.500,00
08.244.0050.2037.0000	CRAS - MANUTENCAO DO CENTREO DE REFERENCIA E ASSISTENCIA SOCIAL-			143.500,00	143.500,00



PREFEITURA MUNICIPAL DE TEREZINHA

AV GETÚLIO VARGAS, S/N - CNPJ:11286366/0001-95

Orçamento Programa - Exercício de 2020

Anexo 06

Página 15

Lei: , Data: 01/10/2019

PROGRAMA DE TRABALHO

(Inc. II, § 2º, Art. 2º)

02 PODER EXECUTIVO

80 FUNDO MUNICIPAL DE ASSISTENCIA SOCIAL

Código	Especificação	Operação Especial	Projetos	Atividades	T o t a l
08 244 0052	CREAS- CENTRO DE REF ESPECIAL DE ASSIST SOCIAL			224.500,00	224.500,00
08.244.0052.2041.0000	CREAS - MANUT ATIV CENTRO REF E ASSISTENCIA SOCIAL			73.500,00	73.500,00
08.244.0052.2060.0000	SCFV - MANUT DOS SERVICO CONVIVENCIA E FORT VINCULO			151.000,00	151.000,00
08 244 0053	ATENCAO INTEGRAL A FAMILIA			77.500,00	77.500,00
08.244.0053.2039.0000	PAIF - MANUT PROG DE ATENCAO INTEGRAL A FAMILIA			77.500,00	77.500,00
08 244 0054	IGD - BOLSA FAMILIA			72.000,00	72.000,00
08.244.0054.2040.0000	IGD BF- MANUTEN DAS ATIV DO PROG BOLSA FAMILIA			72.000,00	72.000,00
08 244 0055	ASSISTENCIA SOCIAL GERAL			745.000,00	745.000,00
08.244.0055.2042.0000	FMAS - MANUT DAS ATIV DO FUNDO M. DE ASSIS SOCIAL			585.000,00	585.000,00
08.244.0055.2061.0000	CRIANCA FELIZ - MANUT DAS ATIVIDADE PROG CRIANCA FELIZ			160.000,00	160.000,00
TOTAL		0,00	5.000,00	2.013.000,00	2.018.000,00

Documento Assinado Digitalmente por: MATHEUS EMÍDIO DE BARROS CALADO
Acesse em: <https://eccc.ce.gov.br/dpp/vigilada/pe/assinado>
Código do Documento: 0110-4888-51-7c3c1d43389a



PREFEITURA MUNICIPAL DE TEREZINHA
 AV GETÚLIO VARGAS, S/N - CNPJ:11286366/0001-95

Orçamento Programa - Exercício de 2020
 Anexo 06
 Página 16
 Lei: , Data: 01/10/2019

PROGRAMA DE TRABALHO
 (Inc. II, § 2º, Art.2º)

02 PODER EXECUTIVO
 82 FMDCA - FUNDO MUNICIPAL DIREITO DA CRIANÇA E ADOLESCENTE

Código	Especificação	Operação Especial	Projetos	Atividades	Total
06	Assistência Social			87.621,00	87.621,00
08	243 Assistência à Criança e ao Adolescente			87.621,00	87.621,00
08	243 0056 PROMOÇÃO DOS DIREITOS DA CRIANÇA E DO ADOLESCENTE			87.621,00	87.621,00
08.243.0056.2043.0000	FMDCA - MANUT DO FUNDO DIREITOS DA CRIANÇA E ADOLESC			87.621,00	87.621,00
TOTAL		0,00	0,00	87.621,00	87.621,00



PREFEITURA MUNICIPAL DE TEREZINHA

AV GETÚLIO VARGAS, S/N - CNPJ:11286366/0001-95

Orçamento Programa - Exercício de 2020

Anexo 06

Página 17

Lei: , Data: 01/10/2019

PROGRAMA DE TRABALHO

(Inc. II, § 2º, Art. 2º)

02 PODER EXECUTIVO

90 INSTITUTO PREVIDENCIA MUNICIPAL

Código	Especificação	Operação Especial	Projetos	Atividades	Total
09	Previdência Social		7.211,40	189.617,40	196.828,80
09	122 Administração Geral		7.211,40	189.617,40	196.828,80
09	122 0057 AMPLIACAO DA REDE FISICA DA PREVIDENCIA PROPRIA		7.211,40		7.211,40
09.122.0057.1013.0000	CONSTRUÇÃO, REST. E AMPL. DE EDIFICAÇÕES PUBLICAS		7.211,40		7.211,40
09	122 0058 GESTAO ADMINISTRATIVA DA PREVIDENCIA			189.617,40	189.617,40
09.122.0058.2044.0000	IPSET - MANUT. DAS ATIVIDADES ADMINISTRATIVA DO IPSET			189.617,40	189.617,40
09	271 Previdência Básica			1.435.917,00	1.435.917,00
09	271 0059 PREVIDENCIA DO SERVIDOR PUBLICO			1.435.917,00	1,435.917,00
09.271.0059.2045.0000	IPSET- MANUT. DAS ATIVIDADES PREVIDENCIA DO IPSET			1.435.917,00	1,435.917,00
99	Reserva de Contingência	10.605,00			10.605,00
99	999 Reserva de Contingência	10.605,00			10.605,00
99	999 9999 RESERVA DE CONTINGÊNCIA	10.605,00			10.605,00
99.999.9999.9999.0000	RESERVA DE CONTIGÊNCIA	10.605,00			10.605,00
TOTAL		10.605,00	7.211,40	1.625.534,40	1.643.350,80
TOTAL GERAL		1.043.605,00	1.935.014,60	24.521.380,40	27.500.000,00

 MATHEUS EMÍDIO DE BARROS CALADO
 PREFEITO

**PREFEITURA MUNICIPAL DE TEREZINHA**

AV GETÚLIO VARGAS, S/N - CNPJ:11286366/0001-95

Orçamento Programa - Exercício de 2020

Anexo 07

Página 1

Lei: , Data: 01/10/2019

**PROGRAMA DE TRABALHO DO GOVERNO
DEMONSTRATIVO DE FUNÇÕES, SUBFUNÇÕES E PROGRAMAS
POR PROJETOS, ATIVIDADES E OPERAÇÕES ESPECIAIS**

(Anexo II § 2º Art 2º)

Código	Especificação	Operação Especial	Projetos	Atividades	Total
01	Legislativa	0,00	10.000,00	1.061.325,00	1.071.325,00
01	031 Ação Legislativa	0,00	10.000,00	1.061.325,00	1.071.325,00
01	031 0001 AMPLIAÇÃO DA AREA FISICA DO PODER LEGISLATIVO	0,00	10.000,00	0,00	10.000,00
01	031 0001 1001.0000 CONSTRUÇÃO, REST. E AMPLIAÇÃO DO PODER LEGISLATIVO	0,00	10.000,00	0,00	10.000,00
01	031 0002 GESTÃO ADMINISTRATIVA DO PODER LEGISLATIVO	0,00	0,00	1.061.325,00	1.061.325,00
01	031 0002 2001.0000 MANUTENÇÃO DAS ATIVIDADES LEGISLATIVAS	0,00	0,00	1.061.325,00	1.061.325,00
04	Administração	0,00	100.000,00	3.339.000,00	3.439.000,00
04	122 Administração Geral	0,00	100.000,00	2.754.100,00	2.854.100,00
04	122 0003 AÇÃO GOVERNAMENTAL DA SECRETARIA DE GOVERNO	0,00	0,00	466.600,00	466.600,00
04	122 0003 2002.0000 MANUT GAR PREFEITO ASSES JURIDICA IMP F COMUN	0,00	0,00	466.600,00	466.600,00
04	122 0005 GESTÃO ADMINISTRATIVA DO MUNICIPIO	0,00	0,00	2.287.500,00	2.287.500,00
04	122 0005 2004.0000 MANUT DO DEPT. DE PESS, ADMINIST., PATR. E ALMOX	0,00	0,00	2.287.500,00	2.287.500,00
04	122 0019 INFRA ESTRUTURA ADMINISTRATIVA	0,00	100.000,00	0,00	100.000,00
04	122 0019 1006.0000 CONSTRUCAO, REST. E AMPL. DE CENTROS ADMINIST	0,00	100.000,00	0,00	100.000,00
04	124 Controle Interno	0,00	0,00	80.400,00	80.400,00
04	124 0004 AÇÃO DAS ATIVIDADES DE COORDENAÇÃO DO SCI	0,00	0,00	80.400,00	80.400,00
04	124 0004 2003.0000 MANUT DAS ATIVIDADES DA COORD. DE CONTROLE INTERNO	0,00	0,00	80.400,00	80.400,00
04	129 Administração de Receitas	0,00	0,00	504.500,00	504.500,00
04	129 0006 GESTÃO FINANCEIRA E ORÇAMENTARIA	0,00	0,00	504.500,00	504.500,00
04	129 0006 2005.0000 MANUT DAS ATIV. DO DEPT DE RENDA, CONTAB. E TESOU	0,00	0,00	504.500,00	504.500,00
08	Assistência Social	0,00	5.000,00	2.100.621,00	2.105.621,00
08	241 Assistência ao Idoso	0,00	5.000,00	79.500,00	84.500,00
08	241 0020 PROTEÇÃO AO IDOSO	0,00	5.000,00	0,00	5.000,00
08	241 0020 1007.0000 CONSTRUCAO,REST. E AMPL. DE CENTROS DE CONVIVENCIA	0,00	5.000,00	0,00	5.000,00
08	241 0048 PROTEÇÃO DE APOIO AO IDOSO	0,00	0,00	79.500,00	79.500,00
08	241 0048 2035.0000 API - MANUT DAS ATIV DO PROG DE ATENCAO A PESSOA IDOSA	0,00	0,00	79.500,00	79.500,00
08	242 Assistência ao Portador de Deficiência	0,00	0,00	133.000,00	133.000,00
08	242 0049 PROTEÇÃO AO DEFICIENTE	0,00	0,00	133.000,00	133.000,00
08	242 0049 2036.0000 APP - MANUT DO PROG ATENCAO A PESSOA DEFICIENTE	0,00	0,00	133.000,00	133.000,00
08	243 Assistência à Criança e ao Adolescente	0,00	0,00	169.621,00	169.621,00

Documento Assinado Digitalmente por: MATHIEUS EMÍDIO DE BARROS CALADO
Acesse em: <https://eccc.ce.gov.br/ppa/assinatura>

**PREFEITURA MUNICIPAL DE TEREZINHA**

AV GETÚLIO VARGAS, S/N - CNPJ:11286366/0001-95

Orçamento Programa - Exercício de 2020

Anexo 07

Página 2

Lei: , Data: 01/10/2019

**PROGRAMA DE TRABALHO DO GOVERNO
DEMONSTRATIVO DE FUNÇÕES, SUBFUNÇÕES E PROGRAMAS
POR PROJETOS, ATIVIDADES E OPERAÇÕES ESPECIAIS**

(Inc II § 2º, Art 2º)

Código	Especificação	Operação Especial	Projetos	Atividades	Total
08	Assistência Social	0,00	5.000,00	2.100.621,00	2.105.621,00
08	243 Assistência à Criança e ao Adolescente	0,00	0,00	169.621,00	169.621,00
08	243 0056 PROMOCÃO DOS DIREITOS DA CRIANÇA E DO ADOLESCENTE	0,00	0,00	169.621,00	169.621,00
08.243.0056.2038.0000	CONSELHO TUTELAR - MANUT DAS ATIV DO CONSELHO TUTELAR	0,00	0,00	82.000,00	82.000,00
08.243.0056.2043.0000	FMDCA - MANUT DO FUNDO DIREITOS DA CRIANÇA E ADOLESC	0,00	0,00	87.621,00	87.621,00
08	244 Assistência Comunitária	0,00	0,00	1.718.500,00	1.718.500,00
08	244 0047 SERVIÇOS ASSISTENCIAIS	0,00	0,00	456.000,00	456.000,00
08.244.0047.2062.0000	MANUT. DAS ACOES DE ATENCAO AS FAMILIAS CARENTES	0,00	0,00	40.000,00	40.000,00
08.244.0047.2063.0000	DISTRIBUICAO DE CESTAS BASICAS A POPULACAO CARENTE	0,00	0,00	50.000,00	50.000,00
08.244.0047.2064.0000	DISTRIB. MATERIAL DE CONSTRUCAO-MORADIA DIGNA	0,00	0,00	50.000,00	50.000,00
08.244.0047.2065.0000	PROG. DOACAO OCULOS/PROTESES DENTAR A POPUL CARENT	0,00	0,00	30.000,00	30.000,00
08.244.0047.2066.0000	REALIZ DE SEPULTAMENTO DE PESS CARENTES DO MUNICIPIO	0,00	0,00	125.000,00	125.000,00
08.244.0047.2067.0000	REALIZACAO DE MUDANCAS DO LOCAL DE RESIDENCIA	0,00	0,00	17.000,00	17.000,00
08.244.0047.2068.0000	CONCESSAO DE AUX. FINANCEIRO A PESSOAS DESAMPARADA	0,00	0,00	50.000,00	50.000,00
08.244.0047.2069.0000	AUX. NATALIDADE E CONCE.DE ENXOVAL P/RECEM-NASCIDO	0,00	0,00	20.000,00	20.000,00
08.244.0047.2070.0000	AUX. P/ SITUACAO DE VULNERABILIDADE TEMPORARIA	0,00	0,00	21.000,00	21.000,00
08.244.0047.2071.0000	AUX. P/ ATENDER SITUACAO DE CALAMIDADE PUBLICA	0,00	0,00	21.000,00	21.000,00
08.244.0047.2072.0000	AUX.PAS.INTERMUNICIPAL/INTERESTADUAL E CON.DE PASS	0,00	0,00	32.000,00	32.000,00
08	244 0050 CRAS - CENTRO DE REFERENCIA E ASSISTENCIA SOCIAL	0,00	0,00	143.500,00	143.500,00
08.244.0050.2037.0000	CRAS - MANUTENCAO DO CENTRO DE REFERENCIA E ASSISTENCIA SOCIAL-	0,00	0,00	143.500,00	143.500,00
08	244 0052 CREAS- CENTRO DE REF ESPECIAL DE ASSISI SOCIAL	0,00	0,00	224.500,00	224.500,00
08.244.0052.2041.0000	CREAS - MANUT ATV CENTRO REF E ASSISTENCIA SOCIAL	0,00	0,00	73.500,00	73.500,00
08.244.0052.2060.0000	SCFV - MANUT DOS SERVICO CONVIVENCIA E FORT VINCULO	0,00	0,00	151.000,00	151.000,00
08	244 0053 ATENCAO INTEGRAL A FAMILIA	0,00	0,00	77.500,00	77.500,00
08.244.0053.2039.0000	PAIF - MANUT PROG DE ATENCAO INTEGRAL A FAMILIA	0,00	0,00	77.500,00	77.500,00
08	244 0054 IGD - BOLSA FAMILIA	0,00	0,00	72.000,00	72.000,00
08.244.0054.2040.0000	IGD BF- MANUTEN DAS ATIV DO PROG BOLSA FAMILIA	0,00	0,00	72.000,00	72.000,00
08	244 0055 ASSISTENCIA SOCIAL GERAL	0,00	0,00	745.000,00	745.000,00
08.244.0055.2042.0000	FMAS - MANUT DAS ATIV DO FUNDO M. DE ASSIS SOCIAL	0,00	0,00	585.000,00	585.000,00
08.244.0055.2061.0000	CRIANÇA FELIZ - MANUT DAS ATIVIDADE PROG CRIANÇA FELIZ	0,00	0,00	160.000,00	160.000,00
09	Previdência Social	0,00	7.211,40	1.625.534,40	1.632.745,80
09	122 Administração Geral	0,00	7.211,40	189.617,40	196.828,80
09	122 0057 AMPLIACAO DA REDE FISICA DA PREVIDENCIA PROPRIA	0,00	7.211,40	0,00	7.211,40
09.122.0057.1013.0000	CONSTRUÇÃO, REST. E AMPL. DE EDIFICAÇÕES PÚBLICAS	0,00	7.211,40	0,00	7.211,40
09	122 0058 GESTAO ADMINISTRATIVA DA PREVIDENCIA	0,00	0,00	189.617,40	189.617,40
09.122.0058.2044.0000	IPSET - MANUT. DAS ATIVIDADES ADMINISTRATIVA DO IPSET	0,00	0,00	189.617,40	189.617,40



PREFEITURA MUNICIPAL DE TEREZINHA

AV GETÚLIO VARGAS, S/N - CNPJ:11286366/0001-95

Orçamento Programa - Exercício de 2020

Anexo 07

Página 3

Lei: , Data: 01/10/2019



PROGRAMA DE TRABALHO DO GOVERNO DEMONSTRATIVO DE FUNÇÕES, SUBFUNÇÕES E PROGRAMAS POR PROJETOS, ATIVIDADES E OPERAÇÕES ESPECIAIS

(Inc II § 2º, Art 2º)

Código	Especificação	Operação Especial	Projetos	Atividades	Total
na	Previdência Social	0,00	7 211,40	1 625 524,40	1 632 735,80
09	271 Previdência Básica	0,00	0,00	1.435.917,00	1.435.917,00
09	271 0059 PREVIDENCIA DO SERVIDOR PUBLICO	0,00	0,00	1.435.917,00	1.435.917,00
09	271.0059.2045.0000 IPSET- MANUT. DAS ATIVIDADES PREVIDENCIA DO IPSET	0,00	0,00	1.435.917,00	1.435.917,00
10	Saúde	0,00	230.000,00	5.466.000,00	5.696.000,00
10	122 Administração Geral	0,00	0,00	2.009.000,00	2.009.000,00
10	122 0041 GESTAO ADMINISTRATIVA DO FUNDO MUNICIPAL DE SAUDE	0,00	0,00	2.009.000,00	2.009.000,00
10	122.0041.2025.0000 FMS - MANUT DAS ATIV ADM DO FUNDO M. SAUDE	0,00	0,00	2.009.000,00	2.009.000,00
10	301 Atenção Básica	0,00	50.000,00	1.699.000,00	1.749.000,00
10	301 0040 AMPLIACAO DA REDE FISICA DE SAUDE	0,00	50.000,00	0,00	50.000,00
10	301.0040.1029.0000 CONSTRUCAO REST. E AMPL. DE POSTOS SECRET. DE SAUD	0,00	50.000,00	0,00	50.000,00
10	301 0042 PROMOCAO DA SAUDE	0,00	0,00	1.699.000,00	1.699.000,00
10	301.0042.2027.0000 PSF -MANUTENCAO DAS ATIV DO PROG SAUDE DA FAMILIA	0,00	0,00	509.000,00	509.000,00
10	301.0042.2028.0000 PACS - MANUT DAS ATIV. DO PROG. AG.COMUN. DE SAUDE	0,00	0,00	348.000,00	348.000,00
10	301.0042.2030.0000 PAB-MANUT DAS ATIV DE ATENCAO BASICA	0,00	0,00	804.500,00	804.500,00
10	301.0042.2074.0000 CRIANÇA CRESCER SAUOAVEL	0,00	0,00	2.500,00	2.500,00
10	301.0042.2077.0000 PSE - MANUTENCAO DO PROG. SAUDE NA ESCOLA	0,00	0,00	3.000,00	3.000,00
10	301.0042.2078.0000 TFD - PROG TRATAMENTO FORA DO DOMICILIO	0,00	0,00	32.000,00	32.000,00
10	302 Assistência Hospitalar e Ambulatorial	0,00	180.000,00	1.494.500,00	1.674.500,00
10	302 0040 AMPLIACAO DA REDE FISICA DE SAUDE	0,00	80.000,00	0,00	80.000,00
10	302.0040.1030.0000 CONSTRUCAO, REFORMA, AMPLIACAO HOSPITAL PEQ. PORTE	0,00	80.000,00	0,00	80.000,00
10	302 0042 PROMOCAO DA SAUDE	0,00	0,00	1.361.500,00	1.361.500,00
10	302.0042.2031.0000 MANUT DAS ATIVI DOS SERVICOS MEDICO HOSPITALARES-MAC	0,00	0,00	1.113.000,00	1.113.000,00
10	302.0042.2034.0000 MANUTENCAO DOS SERV MEDICO AMBULATORIAIS-MAC	0,00	0,00	129.000,00	129.000,00
10	302.0042.2075.0000 LABORATÓRIO DE PRÓTESE	0,00	0,00	2.500,00	2.500,00
10	302.0042.2076.0000 MAC - MANUT DO PROG MEDIA E ALTA COMPLEXIDADE	0,00	0,00	117.000,00	117.000,00
10	302 0044 AQUISIÇÃO DE AMBULANCIAS E VEÍCULOS AUTOMOTORES	0,00	100.000,00	0,00	100.000,00
10	302.0044.1031.0000 AQUISICAO DE AMBULANCIAS E VEICULOS AUTOMOTORES	0,00	100.000,00	0,00	100.000,00
10	302 0061 SAMU - SERV ATENDENDIMENTO MEDICO DE URGENCIA	0,00	0,00	133.000,00	133.000,00
10	302.0061.2046.0000 SAMU - MANUT DO SERV. DE ASSIST MEDICA DE URGENCIA	0,00	0,00	133.000,00	133.000,00
10	303 Suporte Profilático e Terapêutico	0,00	0,00	85.000,00	85.000,00
10	303 0043 FAMÁCIA BASICA	0,00	0,00	85.000,00	85.000,00
10	303.0043.2029.0000 FARM BASICA - MANUT. DAS ATIV DO PROG FARMACIA BASICA	0,00	0,00	85.000,00	85.000,00
10	304 Vigilância Sanitária	0,00	0,00	107.500,00	107.500,00
10	304 0045 FISCALIZAÇÃO E INSPEÇÃO SANITÁRIA	0,00	0,00	107.500,00	107.500,00
10	304.0045.2032.0000 VIG SANIT - MANUT. DAS ATIVIDADES DE VIGILANCIA SANITARIA	0,00	0,00	107.500,00	107.500,00

Documento Assinado Digitalmente por: MATEIUS EMIDIO DE BARROS CALADO
Acesse em: <https://tcece.ce.gov.br/ep/validarDoc.aspx?CodigoDoc=541101010891517031443389>



PREFEITURA MUNICIPAL DE TEREZINHA

AV GETÚLIO VARGAS, S/N - CNPJ:11286366/0001-95

Orçamento Programa - Exercício de 2020

Anexo 07

Página 5

Lei: , Data: 01/10/2019



**PROGRAMA DE TRABALHO DO GOVERNO
 DEMONSTRATIVO DE FUNÇÕES, SUBFUNÇÕES E PROGRAMAS
 POR PROJETOS, ATIVIDADES E OPERAÇÕES ESPECIAIS**

(Inc II, § 2º, Art 2º)

Código	Especificação	Operação Especial	Projetos	Atividades	Total
12	Educação	0,00	197.500,00	R 181.400,00	R 378.900,00
12	364 Ensino Superior	0,00	0,00	4.000,00	4.000,00
12	364 0012 DESENVOLVIMENTO DO ENSINO SUPERIOR	0,00	0,00	4.000,00	4.000,00
12	364.0012.2013.0000 MANUTENCAO DAS ATIVIDADES DO ENSINO SUPERIOR	0,00	0,00	4.000,00	4.000,00
12	365 Educação Infantil	0,00	60.000,00	298.000,00	356.000,00
12	365 0013 DESENVOLVIMENTO DO ENSINO INFANTIL	0,00	0,00	4.000,00	4.000,00
12	365.0013.2014.0000 MANUTENCAO DAS ATIVIDADES DA EDUCACAO INFANTIL	0,00	0,00	4.000,00	4.000,00
12	365 0018 FUNDEB-FUNDO DE DESENVOLVIMENTO DE EDUCACAO BASIC	0,00	30.000,00	292.000,00	322.000,00
12	365.0018.1004.0000 CONST. REST. E AMPL. DE ESCOLAS DO ENSINO INFANTIL	0,00	30.000,00	0,00	30.000,00
12	365.0018.2021.0000 FUNDEB 40% INF - MANUT DAS ATIVID DO ENSINO INFANTIL	0,00	0,00	12.000,00	12.000,00
12	365.0018.2022.0000 FUNDEB 60% INF - MANUT DAS ATIVID DO ENSINO INFANTIL	0,00	0,00	280.000,00	280.000,00
12	365 0023 EXPANSAO E MELHORIA DA REDE FISICA DO ENSINO INFAN	0,00	30.000,00	0,00	30.000,00
12	365.0023.1010.0000 CONST. REST. E AMPL. DE OBRAS DA EDUCACAO INFANTIL	0,00	30.000,00	0,00	30.000,00
12	366 Educação de Jovens e Adultos	0,00	15.000,00	26.500,00	41.500,00
12	366 0014 DESENVOLVIMENTO DO ENSINO DE JOVENS E ADULTOS	0,00	0,00	11.500,00	11.500,00
12	366.0014.2015.0000 MANUT DAS ATIVID DA EDUCACAO DE JOVENS E ADULTOS	0,00	0,00	11.500,00	11.500,00
12	366 0018 FUNDER-FUNDO DE DESENVOLVIMENTO DE EDUCACAO BASIC	0,00	10.000,00	15.000,00	25.000,00
12	366.0018.1005.0000 CONST.REST. AMPL.DE ESC DO ENS DE JOVENS E ADULTOS	0,00	10.000,00	0,00	10.000,00
12	366.0018.2023.0000 FUNDEB 40% EJA - MANUT DAS ATIV DO ENS DE JOVENS ADULTOS	0,00	0,00	15.000,00	15.000,00
12	366 0024 EXPANSAO E MELHORIA DA REDE FISICA DO ENSINO JOVENS	0,00	5.000,00	0,00	5.000,00
12	366.0024.1011.0000 CONST REST. AMPL. DE PREDIOS DA EDUC JOVENS ADULTO	0,00	5.000,00	0,00	5.000,00
12	367 Educação Especial	0,00	0,00	3.000,00	3.000,00
12	367 0015 DESENVOLVIMENTO DA EDUCACAO ESPECIAL	0,00	0,00	3.000,00	3.000,00
12	367.0015.2016.0000 MANUTENCAO DAS ATIVIDADES DA EDUCACAO ESPECIAL	0,00	0,00	3.000,00	3.000,00
13	Cultura	0,00	5.000,00	195.500,00	200.500,00
13	392 Difusão Cultural	0,00	5.000,00	195.500,00	200.500,00
13	392 0016 PROMOCAO DA CULTURA	0,00	0,00	195.500,00	195.500,00
13	392.0016.2017.0000 MANUTENCAO DAS ATIVIDADES DE CULTURA	0,00	0,00	195.500,00	195.500,00
13	392 0025 PROMOÇÃO E DIFUSÃO CULTURAL	0,00	5.000,00	0,00	5.000,00
13	392.0025.1012.0000 CONSTRUCAO, REST. E AMPL. DE OBRAS CULTURAIS	0,00	5.000,00	0,00	5.000,00
15	Urbanismo	0,00	410.000,00	1.199.000,00	1.609.000,00
15	451 Infra-Estrutura Urbana	0,00	410.000,00	0,00	410.000,00
15	451 0026 EDIFICACOES PUBLICAS	0,00	50.000,00	0,00	50.000,00
15	451.0026.1013.0000 CONSTRUÇÃO, REST. E AMPL. DE EDIFICAÇÕES PUBLICAS	0,00	50.000,00	0,00	50.000,00



Documento Assinado Digitalmente por: MATEUS EMÍDIO DE BARROS CALADO
 Acesse em: https://eccc.ce.gov.br/ep/validarDoc.seam Código do documento: 05f4f654-4f10-489-8151-7231442880a

PREFEITURA MUNICIPAL DE TEREZINHA

AV GETÚLIO VARGAS, S/N - CNPJ:11286386/0001-95

Orçamento Programa - Exercício de 2020

Anexo 07

Página 6

Lei: , Data: 01/10/2019



**PROGRAMA DE TRABALHO DO GOVERNO
 DEMONSTRATIVO DE FUNÇÕES, SUBFUNÇÕES E PROGRAMAS
 POR PROJETOS, ATIVIDADES E OPERAÇÕES ESPECIAIS**

(Inc II, § 2º, Art 2º)

Código	Especificação	Operação Especial	Projetos	Atividades	Total
15	Urbanismo	0,00	410.000,00	1.199.000,00	1.609.000,00
15	451 Infra-Estrutura Urbana	0,00	410.000,00	0,00	410.000,00
15	451 0027 DEFESA CONTRA CHUVAS	0,00	10.000,00	0,00	10.000,00
15.451.0027.1014.0000	CONSTRUCAO, REST. E AMPL. DE EDIFICAÇÕES PUBLICAS	0,00	10.000,00	0,00	10.000,00
15	451 0028 PLANEJAMENTO URBANO	0,00	350.000,00	0,00	350.000,00
15.451.0028.1015.0000	CONSTRUCAO, REST. E AMPL. DE CALÇAMENTO E PAVIMENT ASFALT	0,00	250.000,00	0,00	250.000,00
15.451.0028.1016.0000	CONSTRUCAO, REST. E AMPL. DE PARQUES E JARDINS	0,00	100.000,00	0,00	100.000,00
15	452 Serviços Urbanos	0,00	0,00	1.199.000,00	1.199.000,00
15	452 0039 OBRAS E SERVICOS URBANOS	0,00	0,00	1.199.000,00	1.199.000,00
15.452.0039.2025.0000	MANUT DAS ATIV DEPT DE OBRAS E SERVIÇO URBANOS	0,00	0,00	1.199.000,00	1.199.000,00
16	Habituação	0,00	150.000,00	0,00	150.000,00
16	482 Habitação Urbana	0,00	150.000,00	0,00	150.000,00
16	482 0029 HABITACAO POPULAR	0,00	150.000,00	0,00	150.000,00
16.482.0029.1017.0000	CONSTRUCAO, REST. E AMPL. DE CASAS POPULARES	0,00	150.000,00	0,00	150.000,00
17	Saneamento	0,00	205.000,00	0,00	205.000,00
17	511 Saneamento Básico Rural	0,00	50.000,00	0,00	50.000,00
17	511 0030 AMPLIACAO DO SANEAMENTO BASICO RURAL	0,00	50.000,00	0,00	50.000,00
17.511.0030.1018.0000	CONST REST AMPL DE SANIT E PRIVADAS HIGIENICAS	0,00	50.000,00	0,00	50.000,00
17	512 Saneamento Básico Urbano	0,00	155.000,00	0,00	155.000,00
17	512 0031 AMPLIACAO DO SANEAMENTO BASICO URBANO	0,00	155.000,00	0,00	155.000,00
17.512.0031.1019.0000	CONSTRUCAO, REST E AMPL. DE GALERIAS E ESGOTOS	0,00	155.000,00	0,00	155.000,00
18	Gestão Ambiental	0,00	100.000,00	0,00	100.000,00
18	541 Preservação e Conservação Ambiental	0,00	100.000,00	0,00	100.000,00
18	541 0032 PRESERVACAO DO MEIO AMBIENTE	0,00	100.000,00	0,00	100.000,00
18.541.0032.1020.0000	CONSTRUCAO E AMPLIACAO DE ATERROS SANITARIOS	0,00	100.000,00	0,00	100.000,00
20	Agricultura	0,00	100.000,00	1.055.500,00	1.155.500,00
20	544 Recursos Hídricos	0,00	100.000,00	0,00	100.000,00
20	544 0033 AMPLIACAO DO RECURSOS HIDRICOS	0,00	100.000,00	0,00	100.000,00
20.544.0033.1021.0000	CONST, REST. AMPL. OBRAS HIDR ABASTEC DÁGUA Z. RURAL	0,00	100.000,00	0,00	100.000,00
20	608 Promoção da Produção Agropecuária	0,00	0,00	1.055.500,00	1.055.500,00

**PREFEITURA MUNICIPAL DE TEREZINHA**

AV GETÚLIO VARGAS, S/N - CNPJ:11286366/0001-95

Orçamento Programa - Exercício de 2020

Anexo 07

Página 7

Lei: , Data: 01/10/2019

**PROGRAMA DE TRABALHO DO GOVERNO
DEMONSTRATIVO DE FUNÇÕES, SUBFUNÇÕES E PROGRAMAS
POR PROJETOS, ATIVIDADES E OPERAÇÕES ESPECIAIS**

(Inc II § 2º Art 2º)

Código	Especificação	Operação Especial	Projetos	Atividades	Total
20	Agricultura	0,00	1.055.500,00	1.055.500,00	1.055.500,00
20	608 Promoção da Produção Agropecuária	0,00	0,00	1.055.500,00	1.055.500,00
20	608 0007 FORTALECIMENTO DA PRODUÇÃO AGRICOLA E PECUARIA	0,00	0,00	1.055.500,00	1.055.500,00
20.608.0007.2006.0000	MANUT DAS ATIV DO DEPT DE PROD. VEGETAL E ANIMAL	0,00	0,00	1.055.500,00	1.055.500,00
23	Comércio e Serviços	0,00	55.000,00	0,00	55.000,00
23	692 Comercialização	0,00	50.000,00	0,00	50.000,00
23	692 0034 AMPLIACAO DO ABASTECIMENTO DE PRODUTOS PRIMARIOS	0,00	50.000,00	0,00	50.000,00
23.692.0034.1022.0000	CONST, REST, AMPL, FEIRAS, MATADOUROS E C. ABAST	0,00	50.000,00	0,00	50.000,00
23	695 Turismo	0,00	5.000,00	0,00	5.000,00
23	695 0035 PROMOCAO DE EVENTOS	0,00	5.000,00	0,00	5.000,00
23.695.0035.1023.0000	CONST, REST, AMPL, PARQUE DE VAQUEJ, CAV EXP ANIMAIS	0,00	5.000,00	0,00	5.000,00
25	Energia	0,00	10.000,00	0,00	10.000,00
25	752 Energia Elétrica	0,00	10.000,00	0,00	10.000,00
25	752 0036 ELETRIFICACAO RURAL E ILUMINACAO PUBLICA	0,00	10.000,00	0,00	10.000,00
25.752.0036.1024.0000	CONST, REST, E AMPL, REDE ELETRICA ALTA/BX TENSÃO	0,00	10.000,00	0,00	10.000,00
26	Transporte	0,00	200.303,20	168.500,00	368.803,20
26	782 Transporte Rodoviário	0,00	200.303,20	168.500,00	368.803,20
26	782 0037 AMPLIACAO DO SISTEMA VIARIO	0,00	10.000,00	0,00	10.000,00
26.782.0037.1025.0000	CONST, REST, E AMPL, SISTEMA VIARIO E TERM PASSAG	0,00	10.000,00	0,00	10.000,00
26	782 0038 RODOVIAS E ESTRADAS VICINAIS	0,00	190.303,20	0,00	190.303,20
26.782.0038.1026.0000	CONST, REST, E AMPL, DE PONTES, PASS MOLH, E BUEIR	0,00	100.000,00	0,00	100.000,00
26.782.0038.1027.0000	CONSTRUCAO, REST, E AMPL, DE ESTRADAS VICINAIS	0,00	90.303,20	0,00	90.303,20
26	782 0060 INFRA-ESTRUTURA DE TRANSPORTES	0,00	0,00	168.500,00	168.500,00
26.782.0060.2046.0000	MANUT DAS ATIV DO DPTO DE TRANSPORTES	0,00	0,00	168.500,00	168.500,00
27	Desporto e Lazer	0,00	150.000,00	129.000,00	279.000,00
27	813 Lazer	0,00	150.000,00	129.000,00	279.000,00
27	813 0017 PROMOCAO DO ESPORTE E LAZER	0,00	150.000,00	129.000,00	279.000,00
27.813.0017.1028.0000	CONST, REST, AMPL, GD, EST, ESPORT E C. RECREATIVOS	0,00	135.000,00	0,00	135.000,00
27.813.0017.2018.0000	MANUTENCAO DAS ATIVIDADES DE LAZER E ESPORTES	0,00	0,00	129.000,00	129.000,00
28	Encargos Especiais	333.000,00	0,00	0,00	333.000,00
28	843 Serviço da Dívida Interna	333.000,00	0,00	0,00	333.000,00

Documento Assinado Digitalmente por: MATHEUS EMÍDIO DE BARROS CALADO
 Acesse em: https://tcece.pe.gov.br/ep/validarDocumento.aspx?CodigoDocumento=058454110-4c89-811-4071-1413389a



PREFEITURA MUNICIPAL DE TEREZINHA

AV GETÚLIO VARGAS, S/N - CNPJ:11286366/0001-95

Orçamento Programa - Exercício de 2020

Anexo 07

Página 8

Lei: , Data: 01/10/2019

**PROGRAMA DE TRABALHO DO GOVERNO
DEMONSTRATIVO DE FUNÇÕES, SUBFUNÇÕES E PROGRAMAS
POR PROJETOS, ATIVIDADES E OPERAÇÕES ESPECIAIS**

(Inc II § 2º Art 2º)

Código	Especificação	Operação Especial	Projetos	Atividades	Total
28	Encargos Especiais	333.000,00	0,00	0,00	333.000,00
28	843 Serviço da Dívida Interna	333.000,00	0,00	0,00	333.000,00
28	843 0006 GESTAO FINANCEIRA E ORCAMENTARIA	333.000,00	0,00	0,00	333.000,00
28.843.0006.0000.0000	GESTÃO FINANCEIRA E ORÇAMENTÁRIA	333.000,00	0,00	0,00	333.000,00
99	Reserva de Contingência	710.605,00	0,00	0,00	710.605,00
99	999 Reserva de Contingência	710.605,00	0,00	0,00	710.605,00
99	999 9999 RESERVA DE CONTINGÊNCIA	710.605,00	0,00	0,00	710.605,00
99.999.9999.9999.0000	RESERVA DE CONTIGÊNCIA	710.605,00	0,00	0,00	710.605,00
TOTAL		1.043.605,00	1.935.014,60	24.521.380,40	27.500.000,00

MATHEUS EMÍDIO DE BARROS CALADO
PREFEITO

Documento Assinado Digitalmente por: MATHEUS EMÍDIO DE BARROS CALADO
Acesse em: <https://tcece.terezinha.pb.gov.br/sgp/sgpd/sgp>
Código: 05bafcc1-1-410-4c89-8151-7c3c1d43389a

**PREFEITURA MUNICIPAL DE TEREZINHA**

AV GETÚLIO VARGAS, S/N - CNPJ: 11286366/0001-95

Orçamento Programa - Exercício de 2020

Anexo 08

Página 1

Lei: , Data: 01/10/2019

**DESPESA POR FUNÇÃO, SUBFUNÇÃO E PROGRAMAS
CONFORME O VÍNCULO COM OS RECURSOS
(Inc. II, § 2º, Art. 2º)**

Código	Especificação	Ordinário	Vinculado	Adm. Indireta	Total
01	Legislativa	1.071.325,00			1.071.325,00
01 031	Ação Legislativa	1.071.325,00			1.071.325,00
01 031 0001	AMPLIAÇÃO DA AREA FISICA DO PODER LEGISLATIVO	10.000,00			10.000,00
01 031 0002	GESTÃO ADMINISTRATIVA DO PODER LEGISLATIVO	1.061.325,00			1.061.325,00
04	Administração	3.439.000,00			3.439.000,00
04 122	Administração Geral	2.854.100,00			2.854.100,00
04 122 0003	ACAO GOVERNAMENTAL DA SECRETARIA DE GOVERNO	466.600,00			466.600,00
04 122 0005	GESTAO ADMINISTRATIVA DO MUNICIPIO	2.287.500,00			2.287.500,00
04 122 0019	INFRA ESTRUTURA ADMINISTRATIVA	100.000,00			100.000,00
04 124	Controle Interno	80.400,00			80.400,00
04 124 0004	ACAO DAS ATIVIDADES DE COORDENAÇÃO DO SCI	80.400,00			80.400,00
04 129	Administração de Receitas	504.500,00			504.500,00
04 129 0006	GESTAO FINANCEIRA E ORCAMENTARIA	504.500,00			504.500,00
08	Assistência Social	2.105.621,00			2.105.621,00
08 241	Assistência ao Idoso	84.500,00			84.500,00
08 241 0020	PROTECAO AO IDOSO	5.000,00			5.000,00
08 241 0046	PROTECAO DE APOIO AO IDOSO	79.500,00			79.500,00
08 242	Assistência ao Portador de Deficiência	133.000,00			133.000,00
08 242 0049	PROTECAO AO DEFICIENTE	133.000,00			133.000,00
08 243	Assistência à Criança e ao Adolescente	169.621,00			169.621,00
08 243 0056	PROMOCAO DOS DIREITOS DA CRIANCA E DO ADOLESCENTE	169.621,00			169.621,00
08 244	Assistência Comunitária	1.118.500,00			1.118.500,00
08 244 0047	SERVICOS ASSISTENCIAS	456.000,00			456.000,00
08 244 0050	CRAS - CENTRO DE REFERENCIA E ASSISTENCIA SOCIAL	143.500,00			143.500,00
08 244 0052	CREAS- CENTRO DE REF ESPECIAL DE ASSIST SOCIAL	224.500,00			224.500,00
08 244 0053	ATENCAO INTEGRAL A FAMILIA	77.500,00			77.500,00
08 244 0054	IGD - BOLSA FAMILIA	72.000,00			72.000,00
08 244 0055	ASSISTENCIA SOCIAL GERAL	745.000,00			745.000,00
09	Previdência Social			1.632.745,80	1.632.745,80
09 122	Administração Geral			196.828,80	196.828,80
09 122 0057	AMPLIACAO DA REDE FISICA DA PREVIDENCIA PROPRIA			7.211,40	7.211,40
09 122 0058	GESTAO ADMINISTRATIVA DA PREVIDENCIA			189.617,40	189.617,40
09 271	Previdência Básica			1.435.917,00	1.435.917,00
09 271 0059	PREVIDENCIA DO SERVIDOR PUBLICO			1.435.917,00	1.435.917,00
10	Saúde	2.066.000,00	3.630.000,00		5.696.000,00
10 122	Administração Geral	2.009.000,00			2.009.000,00
10 122 0041	GESTAO ADMINISTRATIVA DO FUNDO MUNICIPAL DE SAUDE	2.009.000,00			2.009.000,00
10 301	Atenção Básica	54.500,00	1.694.500,00		1.749.000,00
10 301 0040	AMPLIACAO DA REDE FISICA DE SAUDE	50.000,00			50.000,00

**PREFEITURA MUNICIPAL DE TEREZINHA**

AV GETÚLIO VARGAS, S/N - CNPJ: 11286366/0001-95

Orçamento Programa - Exercício de 2020

Anexo 08

Página 2

Lei: , Data: 01/10/2019

DESPESA POR FUNÇÃO, SUBFUNÇÃO E PROGRAMAS**CONFORME O VÍNCULO COM OS RECURSOS**

(Inc. II, § 2º, Art. 2º)

Código	Especificação	Ordinário	Vinculado	Adm. Indireta	Total
10 301 0042	PROMOCAO DA SAUDE	4.500,00	1.694.500,00		1.699.000,00
10 302	Assistência Hospitalar e Ambulatorial	2.500,00	1.672.000,00		1.674.500,00
10 302 0040	AMPLIACAO DA REDE FISICA DE SAUDE		80.000,00		80.000,00
10 302 0042	PROMOCAO DA SAUDE	2.500,00	1.358.000,00		1.361.500,00
10 302 0044	AQUISIÇÃO DE AMBULANCIAS E VEÍCULOS AUTOMOTORES		100.000,00		100.000,00
10 302 0061	SAMU - SERV ATENDIMENTO MEDICO DE URGENCIA		133.000,00		133.000,00
10 303	Suporte Profilático e Terapêutico		85.000,00		85.000,00
10 303 0043	FAMÁCIA BASICA		85.000,00		85.000,00
10 304	Vigilância Sanitária		107.500,00		107.500,00
10 304 0045	FISCALIZAÇÃO E INSPEÇÃO SANITÁRIA		107.500,00		107.500,00
10 305	Vigilância Epidemiológica		71.000,00		71.000,00
10 305 0046	CONTROLE E ERRADICAÇÃO DE DOENÇAS TRANSMISSÍVEIS		71.000,00		71.000,00
12	Educação			8.378.000,00	8.378.000,00
12 306	Alimentação e Nutrição			151.200,00	151.200,00
12 306 0008	ALIMENTAÇÃO E NUTRIÇÃO			151.200,00	151.200,00
12 361	Ensino Fundamental			7.791.700,00	7.791.700,00
12 361 0009	DESENVOLVIMENTO DE ENSINO FUNDAMENTAL			2.273.500,00	2.273.500,00
12 361 0010	MANUTENCAO DO TRANSPORTE ESCOLAR DA REDE ESTADUAL			268.500,00	268.500,00
12 361 0011	MANUTENCAO DO TRANSPORTE ESCOLAR			91.000,00	91.000,00
12 361 0018	FUNDEB-FUNDO DE DESENVOLVIMENTO DE EDUCACAO BASIC			4.003.700,00	4.003.700,00
12 361 0021	EXPANSAO E MELHORIA REDE FISICA DO ENSINO FUNDAMEN			65.000,00	65.000,00
12 361 0063	AQUISIÇÃO DE IMOVEIS			100.000,00	100.000,00
12 362	Ensino Médio			31.500,00	31.500,00
12 362 0022	EXPANSAO E MELHORIA REDE FISICA DO ENSINO MEDIO			31.500,00	31.500,00
12 364	Ensino Superior			4.000,00	4.000,00
12 364 0012	DESENVOLVIMENTO DO ENSINO SUPERIOR			4.000,00	4.000,00
12 365	Educação Infantil			356.000,00	356.000,00
12 365 0013	DESENVOLVIMENTO DO ENSINO INFANTIL			4.000,00	4.000,00
12 365 0018	FUNDEB-FUNDO DE DESENVOLVIMENTO DE EDUCACAO BASIC			322.000,00	322.000,00
12 365 0023	EXPANSAO E MELHORIA DA REDE FISICA DO ENSINO INFAN			30.000,00	30.000,00
12 366	Educação de Jovens e Adultos			41.500,00	41.500,00
12 366 0014	DESENVOLVIMENTO DO ENSINO DE JOVENS E ADULTOS			11.500,00	11.500,00
12 366 0018	FUNDEB-FUNDO DE DESENVOLVIMENTO DE EDUCACAO BASIC			25.000,00	25.000,00
12 366 0024	EXPANSAO E MELHORIA DA REDE FISICA DO ENSINO JOVENS			5.000,00	5.000,00
12 367	Educação Especial			3.000,00	3.000,00
12 367 0015	DESENVOLVIMENTO DA EDUCACAO ESPECIAL			3.000,00	3.000,00
13	Cultura			200.500,00	200.500,00
13 392	Difusão Cultural			200.500,00	200.500,00
13 392 0016	PROMOCAO DA CULTURA			195.500,00	195.500,00

**PREFEITURA MUNICIPAL DE TEREZINHA**

AV GE IÚLIO VARGAS, S/N - CNPJ:11286366/0001-95

Orçamento Programa - Exercício de 2020

Anexo 08

Página 3

Lei: , Data: 01/10/2019

**DESPESA POR FUNÇÃO, SUBFUNÇÃO E PROGRAMAS
CONFORME O VÍNCULO COM OS RECURSOS**

(Inc. II, § 2º, Art. 2º)

Código	Especificação	Ordinário	Vinculado	Adm. Indireta	Total
13 392 0025	PROMOÇÃO E DIFUSÃO CULTURAL			5.000,00	5.000,00
15	Urbanismo	1.609.000,00			1.609.000,00
15 451	Infra-Estrutura Urbana	410.000,00			410.000,00
15 451 0026	EDIFICACOES PUBLICAS	50.000,00			50.000,00
15 451 0027	DEFESA CONTRA CHUVAS	10.000,00			10.000,00
15 451 0028	PLANEJAMENTO URBANO	350.000,00			350.000,00
15 452	Serviços Urbanos	1.199.000,00			1.199.000,00
15 452 0039	OBRAS E SERVICOS URBANOS	1.199.000,00			1.199.000,00
16	Habitação	150.000,00			150.000,00
16 482	Habitação Urbana	150.000,00			150.000,00
16 482 0029	HABITACAO POPULAR	150.000,00			150.000,00
17	Saneamento	205.000,00			205.000,00
17 511	Saneamento Básico Rural	50.000,00			50.000,00
17 511 0030	AMPLIACAO DO SANEAMENTO BASICO RURAL	50.000,00			50.000,00
17 512	Saneamento Básico Urbano	155.000,00			155.000,00
17 512 0031	AMPLIACAO DO SANEAMENTO BASICO URBANO	155.000,00			155.000,00
18	Gestão Ambiental	100.000,00			100.000,00
18 541	Preservação e Conservação Ambiental	100.000,00			100.000,00
18 541 0032	PRESERVACAO DO MEIO AMBIENTE	100.000,00			100.000,00
20	Agricultura	1.055.500,00			1.055.500,00
20 544	Recursos Hídricos	100.000,00			100.000,00
20 544 0033	AMPLIACAO DO RECURSOS HIDRICOS	100.000,00			100.000,00
20 608	Promoção da Produção Agropecuária	1.055.500,00			1.055.500,00
20 608 0007	FORTELECIMENTO DA PRODUCAO AGRICOLA E PECUARIA	1.055.500,00			1.055.500,00
23	Comércio e Serviços	55.000,00			55.000,00
23 692	Comercialização	50.000,00			50.000,00
23 692 0034	AMPLIACAO DO ABASTECIMENTO DE PRODUTOS PRIMARIOS	50.000,00			50.000,00
23 695	Turismo	5.000,00			5.000,00
23 695 0035	PROMOCAO DE EVENTOS	5.000,00			5.000,00
25	Energia	10.000,00			10.000,00
25 752	Energia Elétrica	10.000,00			10.000,00
25 752 0036	ELETRIFICACAO RURAL E ILUMINACAO PUBLICA	10.000,00			10.000,00
26	Transporte	368.803,20			368.803,20
26 782	Transporte Rodoviário	368.803,20			368.803,20
26 782 0037	AMPLIACAO DO SISTEMA VIARIO	10.000,00			10.000,00
26 782 0038	RODOVIAS E ESTRADAS VICINAIS	190.303,20			190.303,20
26 782 0000	INFRA-ESTRUTURA DE TRANSPORTES	168.500,00			168.500,00
27	Desporto e Lazer	150.000,00		129.000,00	279.000,00
27 813	Lazer	150.000,00		129.000,00	279.000,00



PREFEITURA MUNICIPAL DE TEREZINHA

AV GETÚLIO VARGAS, S/N - CNPJ:11286366/0001-95

Orçamento Programa - Exercício de 2020

Anexo 08

Página 4

Lei: , Data: 01/10/2019

DESPESA POR FUNÇÃO, SUBFUNÇÃO E PROGRAMAS

CONFORME O VÍNCULO COM OS RECURSOS

(Inc. II, § 2º, Art. 2º)

Código	Especificação	Ordinário	Vinculado	Adm. Indireta	Total
27 813 0017	PROMOCAO DO ESPORTE E LAZER	150.000,00		129.000,00	279.000,00
28	Encargos Especiais	333.000,00			333.000,00
28 843	Serviço da Dívida Interna	333.000,00			333.000,00
28 843 0006	GESTAO FINANCEIRA E ORCAMENTARIA	333.000,00			333.000,00
99	Reserva de Contingência	700.000,00		10.605,00	710.605,00
99 999	Reserva de Contingência	700.000,00		10.605,00	710.605,00
99 999 9999	RESERVA DE CONTINGÊNCIA	700.000,00		10.605,00	710.605,00
TOTAL		13.518.249,20	3.630.000,00	10.351.750,80	27.500.000,00

MATHEUS EMÍDIO DE BARROS CALADO
PREFEITO



DEMONSTRATIVO DAS DESPESAS POR ORGÃO E FUNÇÕES DE GOVERNO

(Inc. II, § 2º, Art. 2º)

Lei: , Data: 01/10/2019

ORGÃO			Valor
01	10	CÂMARA MUNICIPAL	
Função	01	Legislativa	1.071.325,00
02	10	SECRETARIA DE GOVERNO	
Função	04	Administração	547.000,00
02	11	SECRETARIA DE TRANSPORTE	
Função	26	Transporte	168.500,00
02	20	SECRETARIA DE ADMINISTRACAO E PLANEJAMENTO	
Função	04	Administração	2.287.500,00
02	30	SECRETARIA DE FINANÇAS	
Função	04	Administração	504.500,00
Função	28	Encargos Especiais	232.000,00
Função	99	Reserva de Contingência	700.000,00
02	40	SECRETARIA DE AGRICULTURA E EXP. ECONOMICA	
Função	20	Agricultura	1.155.500,00
Função	23	Comércio e Serviços	55.000,00
Função	26	Transporte	190.303,20
02	50	SECRETARIA DE EDUCACAO, CULTURA, TURISMO E DESPORTO	
Função	12	Educação	8.378.900,00
Função	13	Cultura	200.500,00
Função	27	Desporto e Lazer	279.000,00
02	60	SECRETARIA DE OBRAS E SERVICOS URBANOS	
Função	04	Administração	100.000,00
Função	15	Urbanismo	1.609.000,00
Função	16	Habitação	150.000,00
Função	17	Saneamento	205.000,00
Função	18	Gestão Ambiental	100.000,00
Função	25	Energia	10.000,00
Função	26	Transporte	10.000,00
02	70	FUNDO MUNICIPAL DE SAÚDE	
Função	10	Saúde	5.696.000,00
Função	28	Encargos Especiais	101.000,00
02	80	FUNDO MUNICIPAL DE ASSISTENCIA SOCIAL	

**PREFEITURA MUNICIPAL DE TEREZINHA**

AV GETÚLIO VARGAS, S/N - CNPJ:11286366/0001-95

Orçamento Programa - Exercício de 2020

Anexo 09

Página 2

DEMONSTRATIVO DAS DESPESAS POR ORGÃO E FUNÇÕES DE GOVERNO

(Inc. II, § 2º, Art. 2º)

Lei: , Data: 01/10/2019

ORGÃO	Função	Descrição	Valor
02 80	08	FUNDO MUNICIPAL DE ASSISTENCIA SOCIAL Assistência Social	2.018.000,00
02 82	08	FMDCA - FUNDO MUNICIPAL DIREITO DA CRIANÇA E ADOLESCENTE Assistência Social	87.621,00
02 90	09	INSTITUTO PREVIDENCIA MUNICIPAL Previdência Social	1.632.745,80
	99	Reserva de Contingência	10.605,00
TOTAL GERAL			27.500.000,00

RESUMO DO TOTAL ORÇADO POR ORGÃO

01 10	CÂMARA MUNICIPAL	1.071.325,00
02 10	SECRETARIA DE GOVERNO	547.000,00
02 11	SECRETARIA DE TRANSPORTE	168.500,00
02 20	SECRETARIA DE ADMINISTRACAO E PLANEJAMENTO	2.287.500,00
02 30	SECRETARIA DE FINANÇAS	1.436.500,00
02 40	SECRETARIA DE AGRICULTURA E EXP. ECONOMICA	1.400.803,20
02 50	SECRETARIA DE EDUCACAO, CULTURA, TURISMO E DESPORTO	8.858.400,00
02 60	SECRETARIA DE OBRAS E SERVICOS URBANOS	2.184.000,00
02 70	FUNDO MUNICIPAL DE SAÚDE	5.797.000,00
02 80	FUNDO MUNICIPAL DE ASSISTENCIA SOCIAL	2.018.000,00
02 82	FMDCA - FUNDO MUNICIPAL DIREITO DA CRIANÇA E ADOLESCENTE	87.621,00
02 90	INSTITUTO PREVIDENCIA MUNICIPAL	1.643.350,80
TOTAL		27.500.000,00

RESUMO DO TOTAL ORÇADO POR FUNÇÃO

01	Legislativa	1.071.325,00
04	Administração	3.439.000,00
08	Assistência Social	2.105.621,00
09	Previdência Social	1.632.745,80
10	Saúde	5.696.000,00
12	Educação	8.378.900,00
13	Cultura	200.500,00
15	Urbanismo	1.609.000,00
16	Habilitação	150.000,00
17	Saneamento	205.000,00
18	Gestão Ambiental	100.000,00
20	Agricultura	1.155.500,00
23	Comércio e Serviços	55.000,00





PREFEITURA MUNICIPAL DE TEREZINHA

AV GETÚLIO VARGAS, S/N - CNPJ:11286366/0001-95

Orçamento Programa - Exercício de 2020

Anexo 09

Página 3

DEMONSTRATIVO DAS DESPESAS POR ORGÃO E FUNÇÕES DE GOVERNO

(Inc. II, § 2º, Art. 2º)

Lei: , Data: 01/10/2019

25	Energia	10.000,00
26	Transporte	368.803,20
27	Desporto e Lazer	279.000,00
28	Encargos Especiais	333.000,00
99	Reserva de Contingência	710.605,00
TOTAL		27.500.000,00

MATHEUS EMÍDIO DE BARROS CALADO
PREFEITO





PREFEITURA MUNICIPAL DE TEREZINHA

AV GETÚLIO VARGAS, S/N - CNPJ:11286366/0001-95

Quadro 15

Orçamento Programa - Exercício de 2020

Página 1

RECEITA E DESPESA DA ADMINISTRAÇÃO INDIRETA

Lei: , Data: 01/10/2019

ENTIDADE: 5 IPSET - INST. DE PREVIDENCIA DOS SERVIDORES DE TEREZINHA

RECEITA

Código	Discriminação	Valor \$
1321.00.4.1	REMUNERAÇÃO RECURSOS DO RPPS - PRINCIPAL	66.811,50
1990.03.1.1	COMPENS.FINANC.ENTRE O RGPS E OS RPPS - PRINCIPAL	15.483,30
1218.01.1.1	SERVIDOR PREFEITURA	439.325,00
1928.02.1.1	RESTIT.DE RECURSOS REC. SUS - ESPEC. EST/DF/MUN-PRINCIP	55.676,25
1218.01.1.1	SERVIDOR SAUDE	100.000,00
1218.01.1.1	SERVIDOR FMAS	50.000,00
1218.01.1.1	SERVIDOR EDUCACAO	100.000,00
1218.03.1.1	PATRONAL EDUCACAO	230.000,00
1990.99.1.1	OUTRAS RECEITAS - PRIMÁRIAS-PRINCIPAL	11.135,25
1218.04.1.1	CONTRIB. PREV EM REGIME DE PARCELAMENTO DE DEBITOS	111.352,50
1218.03.1.2	CONTRIB. PAT. SERV. ATIVO CIVIL P/ O RPPS-M.E JUROS-INTRA	16.702,88
1218.03.1.1	OUTRAS CONTRIBUIÇÕES PATRONAL	5.567,63
1218.03.1.1	PATRONAL ASSISTENCIA SOCIAL	151.780,00
1218.03.1.1	PATRONAL PREFEITURA	22.270,50
1218.03.1.1	PATRONAL SAUDE	222.705,00
1218.01.2.1	CONTRIB. DOS SERVIDORES INATIVOS O RPPS - PRINCIPAL	22.270,50
1218.01.1.2	CONTRIB. DO SERVIDOR ATIVO CIVIL P/ O RPPS - MULTAS E J	22.270,50
	TOTAL	1.643.350,81

PLANO DE APLICAÇÃO

CLoc	Func/Prog	Catgo	Discriminação	Valor - \$
09			Previdência Social	
	09 122		Administração Geral	
	09 122 0057		AMPLIACAO DA REDE FISICA DA PREVIDENCIA PROPRIA	
	09 122 0057 1013 0000		CONSTRUÇÃO, REST. E AMPL. DE EDIFICAÇÕES PUBLICAS	
		4 4 90	INVESTIMENTOS	7.211,40
	09 122 0058		GESTAO ADMINISTRATIVA DA PREVIDENCIA	
	09 122 0058 2044 0000		IPSET - MANUT. DAS ATIVIDADES ADMINISTRATIVA DO IPSET	
		3 1 90	PESSOAL E ENCARGOS SOCIAIS	23.861,25
		3 1 90	PESSOAL E ENCARGOS SOCIAIS	2.121,00
		3 3 90	OUTRAS DESPESAS CORRENTES	156.423,75
	09 122 0058 2044 0000		IPSET - MANUT. DAS ATIVIDADES ADMINISTRATIVA DO IPSET	
		4 4 90	INVESTIMENTOS	7.211,40
	09 271		Previdência Básica	
	09 271 0059		PREVIDENCIA DO SERVIDOR PUBLICO	
	09 271 0059 2045 0000		IPSET- MANUT. DAS ATIVIDADES PREVIDENCIA DO IPSET	
		3 1 90	PESSOAL E ENCARGOS SOCIAIS	1.435.917,00
99			Reserva de Contingência	
	99 999		Reserva de Contingência	



PREFEITURA MUNICIPAL DE TEREZINHA
 AV GETÚLIO VARGAS, S/N - CNPJ:11286366/0001-95

Quadro 15

Orçamento Programa - Exercício de 2020

Página 2

RECEITA E DESPESA DA ADMINISTRAÇÃO INDIRETA

Lei: , Data: 01/10/2019

99	Reserva de Contingência	
99 999	Reserva de Contingência	
99 999 9999	RESERVA DE CONTINGÊNCIA	
99 999 9999 9999 0000	RESERVA DE CONTINGÊNCIA	
9 9 99	RESERVA DE CONTINGÊNCIA	10.605,00
TOTAL		1.643.350,80



PREFEITURA MUNICIPAL DE TEREZINHA

AV GETÚLIO VARGAS, S/N - CNPJ:11286366/0001-95

Quadro 15

Orçamento Programa - Exercício de 2020

Página 3

RECEITA E DESPESA DA ADMINISTRAÇÃO INDIRETA

Lei: , Data: 01/10/2019

ENTIDADE: 6 FME - FUNDO MUNICIPAL DE EDUCACAO DE TEREZINHA

RECEITA

Código	Discriminação	Valor \$
1758.01.1.1	TRANSFERÊNCIAS DE RECURSOS DO FUNDEB - PRINCIPAL	5.196.450,00
1728.99.1.1	OUTRAS TRANSFERÊNCIAS DOS ESTADOS - PRINCIPAL	127.260,00
2418.10.2.1	TRANSF.CONVÊNIO UNIÃO DESTIN. A PROG. EDUCAÇÃO- PRII	318.150,00
2418.10.5.1	TRANSF.CONVÊNIO UNIÃO DEST.PROG.SANEAM.BASICO- PI	254.520,00
1321.00.2.1	REMUNERAÇÃO DE DEPÓSITOS ESPECIAIS - PRINCIPAL	5.000,00
1718.05.9.1	PROGRAMA ALFABETIZAÇÃO SOLIDARIA	5.302,50
1718.05.9.1	PROGRAMAS DE EDUCAÇÃO DE JOVENS E ADUTOS - PEJA	5.302,50
1718.05.1.1	TRANSFERÊNCIAS DO SALÁRIO-EDUCAÇÃO - PRINCIPAL	212.100,00
1718.05.2.1	TRANSF.DIRETAS DO FNDE- PROGRAMA PDDE- PRINCIPAL	26.512,50
1718.05.3.1	TRANSF. DIRETAS DO FNDE - PROGRAMA PNAE - PRINCIPAL	137.865,00
1718.05.4.1	TRANSF. DIRETAS DO FNDE - PROGRAMA PNATE - PRINCIPAL	137.865,00
1728.10.9.1	OUTRAS TRANSFERÊNCIAS DE CONVÊNIO DOS ESTADOS - PI	3.181,50
1718.05.9.1	PROGRAMA NACIONAL DE ALIMENTAÇÃO ESCOLAR DA CRI/	530,25
1718.05.9.1	OUTRAS TRANSFERÊNCIAS DIRETAS DO FUNDO NACIONAL E	212.100,00
1718.09.1.1	TRANSFERÊNCIAS DE RECURSOS DA COMPLEMENTAÇÃO DA	742.350,00
1718.10.2.1	TRANSF.CONVÊNIO DA UNIÃO DEST.PROG.EDUCAÇÃO- PRII	106.050,00
1728.10.2.1	TRANSF.DE CONVÊNIO ESTADOS DEST.A PROG.EDUCAÇÃO-F	3.181,50
-	Transferência Financeira a Receber	1.214.679,25
	TOTAL	8.708.400,00

PLANO DE APLICAÇÃO

CLoc	Func/Prog	Catgo	Discriminação	Valor - \$
12			Educação	
	12	306	Alimentação e Nutrição	
		12 306 0008	ALIMENTAÇÃO E NUTRIÇÃO	
		12 306 0008 2007 0000	PNAE - MANUT DAS ATIV DO PROG NACIONAL MERENDA ESCOLAR	
			3 3 90	151.200,00
		12 361	Ensino Fundamental	
		12 361 0009	DESENVOLVIMENTO DE ENSINO FUNDAMENTAL	
		12 361 0009 2008 0000	MANUT DAS ATIVIDADES DO ENSINO FUNDAMENTAL	
			2 1 90	531.500,00
			3 1 90	50.000,00
			3 1 91	75.000,00
			3 3 90	1.253.500,00
		12 361 0009 2008 0000	MANUT DAS ATIVIDADES DO ENSINO FUNDAMENTAL	
			4 4 90	80.000,00
		12 361 0009 2011 0000	PDDE - MANUT DAS ATIVIDADES PROG. DINHEIRO D. NA ESCCOLA	
			3 3 90	31.000,00
		12 361 0009 2011 0000	PDDE - MANUT DAS ATIVIDADES PROG. DINHEIRO D. NA ESCCOLA	



PREFEITURA MUNICIPAL DE TEREZINHA
AV GETÚLIO VARGAS, S/N - CNPJ:11286366/0001-95

Orçamento Programa - Exercício de 2020

RECEITA E DESPESA DA ADMINISTRAÇÃO INDIRETA

Quadro 15

Página 4

Lei: , Data: 01/10/2019

12		Educação	
12 361		Ensino Fundamental	
12 361 0009		DESENVOLVIMENTO DE ENSINO FUNDAMENTAL	
12 361 0009 2011 0000		PDDE - MANUT DAS ATIVIDADES PROG. DINHEIRO D. NA ESCOLA	5.000,00
	4 4 90	INVESTIMENTOS	
12 361 0009 2012 0000		QSE - MANUTENCAO DO PROGRAMA SALARIO EDUCACAO	3.000,00
	3 3 90	OUTRAS DESPESAS CORRENTES	241.500,00
	3 3 90	OUTRAS DESPESAS CORRENTES	
12 361 0009 2012 0000		QSE - MANUTENCAO DO PROGRAMA SALARIO EDUCACAO	3.000,00
	4 4 90	INVESTIMENTOS	
12 361 0010		MANUTENCAO DO TRANSPORTE ESCOLAR DA REDE ESTADUAL	
12 361 0010 2009 0000		A CAM ESC - MANUT DAS ATIVID DO PROG A CAMINHO DA ESCOLA (ESTADUAL)	266.500,00
	3 3 90	OUTRAS DESPESAS CORRENTES	
12 361 0010 2009 0000		A CAM ESC - MANUT DAS ATIVID DO PROG A CAMINHO DA ESCOLA (ESTADUAL)	2.000,00
	4 4 90	INVESTIMENTOS	
12 361 0011		MANUTENCAO DO TRANSPORTE ESCOLAR	
12 361 0011 1002 0000		AQUISICAO DE ONIBUS ESCOLAR	1.000,00
	4 4 90	INVESTIMENTOS	
12 361 0011 2010 0000		PNATE - MANUT DAS ATIVID. PROG. NAC. DE TRANSP. ESCOLAR (FEDERAL)	90.000,00
	3 3 90	OUTRAS DESPESAS CORRENTES	
12 361 0021		EXPANSAO E MELHORIA REDE FISICA DO ENSINO FUNDAMEN	
12 361 0021 1008 0000		CONST. REST AMP ESC DEPT BIBLIOT DO ENS FUND	65.000,00
	4 4 90	INVESTIMENTOS	
12 361 0063		AQUISICAO DE IMOVEIS	
12 361 0063 2008 0000		MANUT DAS ATIVIDADES DO ENSINO FUNDAMENTAL	50.000,00
	4 4 90	INVESTIMENTOS	
12 362		Ensino Médio	
12 362 0022		EXPANSAO E MELHORIA REDE FISICA DO ENSINO MEDIO	
12 362 0022 1009 0000		CONST. REST AMP ESC DEPT BIBLIOT DO ENS MEDIO	31.500,00
	4 4 90	INVESTIMENTOS	
12 364		Ensino Superior	
12 364 0012		DESENVOLVIMENTO DO ENSINO SUPERIOR	
12 364 0012 2013 0000		MANUTENCAO DAS ATIVIDADES DO ENSINO SUPERIOR	2.000,00
	3 1 90	PESSOAL E ENCARGOS SOCIAIS	1.500,00
	3 3 90	OUTRAS DESPESAS CORRENTES	
12 364 0012 2013 0000		MANUTENCAO DAS ATIVIDADES DO ENSINO SUPERIOR	500,00
	4 4 90	INVESTIMENTOS	
12 365		Educação Infantil	
12 365 0013		DESENVOLVIMENTO DO ENSINO INFANTIL	
12 365 0013 2014 0000		MANUTENCAO DAS ATIVIDADES DA EDUCACAO INFANTIL	2.000,00
	3 1 90	PESSOAL E ENCARGOS SOCIAIS	1.500,00
	3 3 90	OUTRAS DESPESAS CORRENTES	
12 365 0013 2014 0000		MANUTENCAO DAS ATIVIDADES DA EDUCACAO INFANTIL	500,00
	4 4 90	INVESTIMENTOS	
12 365 0023		EXPANSAO E MELHORIA DA REDE FISICA DO ENSINO INFAN	
12 365 0023 1010 0000		CONST, REST. E AMPL. DE OBRAS DA EDUCACAO INFANTIL	

**PREFEITURA MUNICIPAL DE TEREZINHA**

AV GETULIO VARGAS, S/N - CNPJ:11286366/0001-95

Orçamento Programa - Exercício de 2020

RECEITA E DESPESA DA ADMINISTRAÇÃO INDIRETA

Quadro 15

Página 5

Lei: , Data: 01/10/2019

12		Educação		
12 365		Educação Infantil		
12 365 0023		EXPANSÃO E MELHORIA DA REDE FISICA DO ENSINO INFAN		
12 365 0023 1010 0000		CONST, REST. E AMPL. DE OBRAS DA EDUCACAO INFANTIL		
	4 4 90	INVESTIMENTOS		30.000,00
12 366		Educação de Jovens e Adultos		
12 366 0014		DESENVOLVIMENTO DO ENSINO DE JOVENS E ADULTOS		
12 366 0014 2015 0000		MANUT DAS ATIVID DA EDUCACAO DE JOVENS E ADULTOS		
	3 1 90	PESSOAL E ENCARGOS SOCIAIS		10.000,00
	3 3 90	OUTRAS DESPESAS CORRENTES		500,00
	3 3 90	OUTRAS DESPESAS CORRENTES		1.000,00
12 366 0024		EXPANSÃO E MELHORIA DA REDE FISICA DO ENSINO JOVENS		
12 366 0024 1011 0000		CONST REST. AMPL. DE PREDIOS DA EDUC JOVENS ADULTO		
	4 4 90	INVESTIMENTOS		5.000,00
12 367		Educação Especial		
12 367 0015		DESENVOLVIMENTO DA EDUCACAO ESPECIAL		
12 367 0015 2016 0000		MANUTENCAO DAS ATIVIDADES DA EDUCACAO ESPECIAL		
	3 1 90	PESSOAL E ENCARGOS SOCIAIS		500,00
	3 1 90	PESSOAL E ENCARGOS SOCIAIS		500,00
	3 3 90	OUTRAS DESPESAS CORRENTES		1.500,00
12 367 0015 2016 0000		MANUTENCAO DAS ATIVIDADES DA EDUCACAO ESPECIAL		
	4 4 90	INVESTIMENTOS		500,00
13		Cultura		
13 392		Difusão Cultural		
13 392 0016		PROMOCAO DA CULTURA		
13 392 0016 2017 0000		MANUTENCAO DAS ATIVIDADES DE CULTURA		
	3 1 90	PESSOAL E ENCARGOS SOCIAIS		2.000,00
	3 3 90	OUTRAS DESPESAS CORRENTES		193.000,00
13 392 0016 2017 0000		MANUTENCAO DAS ATIVIDADES DE CULTURA		
	4 4 90	INVESTIMENTOS		500,00
13 392 0025		PROMOÇÃO E DIFUSÃO CULTURAL		
13 392 0025 1012 0000		CONSTRUCAO, REST. E AMPL. DE OBRAS CULTURAIS		
	4 4 90	INVESTIMENTOS		5.000,00
27		Desporto e Lazer		
27 813		Lazer		
27 813 0017		PROMOCAO DO ESPORTE E LAZER		
27 813 0017 2018 0000		MANUTENCAO DAS ATIVIDADES DE LAZER E ESPORTES		
	3 1 90	PESSOAL E ENCARGOS SOCIAIS		2.000,00
	3 3 90	OUTRAS DESPESAS CORRENTES		126.500,00
27 813 0017 2018 0000		MANUTENCAO DAS ATIVIDADES DE LAZER E ESPORTES		
	4 4 90	INVESTIMENTOS		500,00
12		Educação		
12 361		Ensino Fundamental		
12 361 0018		FUNDEB-FUNDO DE DESENVOLVIMENTO DE EDUCACAO BASIC		
12 361 0018 1003 0000		CONST REST. E AMPL. DE ESC E DEPT DO ENSINO FUND		
	4 4 90	INVESTIMENTOS		25.000,00

**PREFEITURA MUNICIPAL DE TEREZINHA**

AV GETÚLIO VARGAS, S/N - CNPJ:11286366/0001-95

Orçamento Programa - Exercício de 2020

RECEITA E DESPESA DA ADMINISTRAÇÃO INDIRETA

Quadro 15

Página 6

Lei: , Data: 01/10/2019

12		Educação		
12 361		Ensino Fundamental		
12 361 0018		FUNDEB-FUNDO DE DESENVOLVIMENTO DE EDUCACAO BASIC		
12 361 0018 2019 0000		FUNDEB 40% FUND - MANUT DAS ATIV DO ENS FUNDAMENTAL		
	3 1 90	PESSOAL E ENCARGOS SOCIAIS		1.451.000,00
	3 1 90	PESSOAL E ENCARGOS SOCIAIS		80.000,00
	3 1 91	PESSOAL E ENCARGOS SOCIAIS		200.000,00
	3 3 90	OUTRAS DESPESAS CORRENTES		181.700,00
12 361 0018 2019 0000		FUNDEB 40% FUND - MANUT DAS ATIV DO ENS FUNDAMENTAL		
	4 4 90	INVESTIMENTOS		5.000,00
12 361 0018 2020 0000		FUNDEB 60% FUND - MANUT DAS ATIV DO ENS FUNDAMENTAL		
	3 1 90	PESSOAL E ENCARGOS SOCIAIS		2.451.000,00
	3 1 90	PESSOAL E ENCARGOS SOCIAIS		200.000,00
	3 1 91	PESSOAL E ENCARGOS SOCIAIS		400.000,00
12 361 0063		AQUISICAO DE IMOVEIS		
12 361 0063 2019 0000		FUNDEB 40% FUND - MANUT DAS ATIV DO ENS FUNDAMENTAL		
	4 4 90	INVESTIMENTOS		50.000,00
12 365		Educação Infantil		
12 365 0018		FUNDEB-FUNDO DE DESENVOLVIMENTO DE EDUCACAO BASIC		
12 365 0018 1004 0000		CONST. REST. E AMPL. DE ESCOLAS DO ENSINO INFANTIL		
	4 4 91	INVESTIMENTOS		30.000,00
12 365 0018 2021 0000		FUNDEB 40% INF - MANUT DAS ATIV DO ENSINO INFANTIL		
	3 1 90	PESSOAL E ENCARGOS SOCIAIS		10.000,00
	3 3 90	OUTRAS DESPESAS CORRENTES		1.500,00
12 365 0018 2021 0000		FUNDEB 40% INF - MANUT DAS ATIV DO ENSINO INFANTIL		
	4 4 90	INVESTIMENTOS		500,00
12 365 0018 2022 0000		FUNDEB 60% INF - MANUT DAS ATIV DO ENSINO INFANTIL		
	3 1 90	PESSOAL E ENCARGOS SOCIAIS		280.000,00
12 366		Educação de Jovens e Adultos		
12 366 0018		FUNDEB-FUNDO DE DESENVOLVIMENTO DE EDUCACAO BASIC		
12 366 0018 1005 0000		CONST.REST. AMPL.DE ESC DO ENS DE JOVENS E ADULTOS		
	4 4 90	INVESTIMENTOS		10.000,00
12 366 0018 2023 0000		FUNDEB 40% EJA - MANUT DAS ATIV.DO ENS DE JOVENS ADULTOS		
	3 1 90	PESSOAL E ENCARGOS SOCIAIS		13.000,00
	3 3 90	OUTRAS DESPESAS CORRENTES		1.500,00
12 366 0018 2023 0000		FUNDEB 40% EJA - MANUT DAS ATIV.DO ENS DE JOVENS ADULTOS		
	4 4 90	INVESTIMENTOS		500,00
TOTAL				8.708.400,00



PREFEITURA MUNICIPAL DE TEREZINHA
AV GETÚLIO VARGAS, S/N - CNPJ:11286366/0001-95

Orçamento Programa - Exercício de 2020

RECEITA E DESPESA DA ADMINISTRAÇÃO INDIRETA

Quadro 15

Página 7

Lei: , Data: 01/10/2019

MATHEUS EMÍDIO DE BARROS CALADO
PREFEITO



PREFEITURA MUNICIPAL DE TEREZINHA
AV GETÚLIO VARGAS, S/N - CNPJ:11286366/0001-95

Orçamento Programa - Exercício de 2020

Anexo 11

Página 1

SEGURIDADE SOCIAL

Lei: , Data: 01/10/2019

Código	Especificação	Categoria	Função
08	Assistência Social		2.105.621,00
3.1.90.04.00	CONTRATAÇÃO POR TEMPO DETERMINADO	665.000,00	
3.1.90.11.00	VENCIMENTOS E VANTAGENS FIXAS - PESSOAL CIVIL	61.000,00	
3.1.90.13.02	CONTRIBUIÇÕES PREVIDENCIÁRIAS - INSS	82.500,00	
3.1.90.16.00	OUTRAS DESPESAS VARIÁVEIS - PESSOAL CIVIL	600,00	
3.1.90.92.00	DESPESAS DE EXERCÍCIOS ANTERIORES	600,00	
3.1.91.13.03	CONTRIBUIÇÃO PATRONAL PARA O REGIME PRÓPRIO - RP	10.100,00	
3.3.90.04.00	CONTRATAÇÃO POR TEMPO DETERMINADO - PESSOAL CI	60.000,00	
3.3.90.14.00	DIÁRIAS - CIVIL	15.000,00	
3.3.90.14.14	DIÁRIAS NO PAIS	8.000,00	
3.3.90.30.00	MATERIAL DE CONSUMO	274.500,00	
3.3.90.32.00	Material, Bem ou Serviço para Distribuição Gratuita	330.000,00	
3.3.90.33.00	PASSAGENS E DESPESAS COM LOCOMOÇÃO	2.700,00	
3.3.90.35.00	SERVIÇOS DE CONSULTORIA	45.000,00	
3.3.90.36.00	OUTROS SERVIÇOS DE TERCEIROS - PESSOA FÍSICA	150.000,00	
3.3.90.39.00	OUTROS SERVIÇOS DE TERCEIROS - PESSOA JURÍDICA	312.000,00	
3.3.90.48.00	OUTROS AUXÍLIOS FINANCEIROS A PESSOA FÍSICA	56.500,00	
3.3.90.92.00	DESPESAS DE EXERCÍCIOS ANTERIORES	3.500,00	
4.4.90.51.00	OBRAS E INSTALAÇÕES	5.000,00	
4.4.90.52.00	EQUIPAMENTOS E MATERIAL PERMANENTE	23.621,00	
09	Previdência Social		1.632.745,80
3.1.90.01.00	Aposentadorias, Reserva Remunerada e Reformas	1.140.037,50	
3.1.90.03.00	Pensões do RPPS e do Militar	254.520,00	
3.1.90.05.00	Outros Benefícios Previdenciários do servidor ou do militar	39.238,50	
3.1.90.11.00	VENCIMENTOS E VANTAGENS FIXAS - PESSOAL CIVIL	23.331,00	
3.1.90.13.02	CONTRIBUIÇÕES PREVIDENCIÁRIAS - INSS	2.121,00	
3.1.90.92.00	DESPESAS DE EXERCÍCIOS ANTERIORES	2.651,25	
3.3.90.14.00	DIÁRIAS - CIVIL	2.121,00	
3.3.90.30.00	MATERIAL DE CONSUMO	6.363,00	
3.3.90.33.00	PASSAGENS E DESPESAS COM LOCOMOÇÃO	1.060,50	
3.3.90.35.00	SERVIÇOS DE CONSULTORIA	53.025,00	
3.3.90.36.00	OUTROS SERVIÇOS DE TERCEIROS - PESSOA FÍSICA	10.605,00	
3.3.90.39.00	OUTROS SERVIÇOS DE TERCEIROS - PESSOA JURÍDICA	34.996,50	
3.3.90.47.00	OBRIGAÇÕES TRIBUTÁRIAS E CONTRIBUTIVAS	5.302,50	
3.3.90.92.00	DESPESAS DE EXERCÍCIOS ANTERIORES	42.420,00	
3.3.90.93.00	INDENIZAÇÕES E RESTITUIÇÕES	530,25	
4.4.90.51.00	OBRAS E INSTALAÇÕES	7.211,40	
4.4.90.52.00	EQUIPAMENTOS E MATERIAL PERMANENTE	7.211,40	



PREFEITURA MUNICIPAL DE TEREZINHA

AV GETULIO VARGAS, S/N - CNPJ:11286366/0001-95

Orçamento Programa - Exercício de 2020

SEGURIDADE SOCIAL

Anexo 11

Página 2

Lei: , Data: 01/10/2019

Código	Especificacao	Categoria	Função
10	Saúde		5.696.000,00
3.1.90.04.00	CONTRATAÇÃO POR TEMPO DETERMINADO	2.127.500,00	
3.1.90.11.00	VENCIMENTOS E VANTAGENS FIXAS - PESSOAL CIVIL	880.500,00	
3.1.90.13.02	CONTRIBUIÇÕES PREVIDENCIÁRIAS - INSS	250.000,00	
3.1.90.16.00	OUTRAS DESPESAS VARIÁVEIS - PESSOAL CIVIL	1.000,00	
3.1.90.91.00	SENTENÇAS JUDICIAIS	500,00	
3.1.90.92.00	DESPESAS DE EXERCÍCIOS ANTERIORES	500,00	
3.1.91.13.03	CONTRIBUIÇÃO PATRONAL PARA O REGIME PRÓPRIO - RF	100.000,00	
3.3.90.14.00	DIÁRIAS - CIVIL	7.500,00	
3.3.90.30.00	MATERIAL DE CONSUMO	1.029.000,00	
3.3.90.32.00	Material, Bem ou Serviço para Distribuição Gratuita	93.000,00	
3.3.90.33.00	PASSAGENS E DESPESAS COM LOCOMOÇÃO	3.000,00	
3.3.90.35.00	SERVIÇOS DE CONSULTORIA	60.000,00	
3.3.90.36.00	OUTROS SERVIÇOS DE TERCEIROS - PESSOA FÍSICA	80.500,00	
3.3.90.39.00	OUTROS SERVIÇOS DE TERCEIROS - PESSOA JURÍDICA	521.000,00	
3.3.90.47.00	OBRIGAÇÕES TRIBUTÁRIAS E CONTRIBUTIVAS	500,00	
3.3.90.48.00	OUTROS AUXÍLIOS FINANCEIROS A PESSOA FÍSICA	20.000,00	
3.3.90.92.00	DESPESAS DE EXERCÍCIOS ANTERIORES	5.500,00	
3.3.90.93.00	INDENIZAÇÕES E RESTITUIÇÕES	500,00	
4.4.90.51.00	OBRAS E INSTALAÇÕES	50.000,00	
4.4.90.52.00	EQUIPAMENTOS E MATERIAL PERMANENTE	465.500,00	
TOTAL			9.434.366,80

MATHEUS EMÍDIO DE BARROS CALADO
PREFEITO



PREFEITURA MUNICIPAL DE TEREZINHA
 AV GETÚLIO VARGAS, S/N - CNPJ:11286366/0001-95

Orçamento Programa - Exercício de 2020

QUADRO AUXILIAR DE DETALHAMENTO DA DESPESA

Lei: , Data: 01/10/2019

PODER 01 PODER LEGISLATIVO
 ORGÃO 10 CÂMARA MUNICIPAL
 UNIDADE 00 CÂMARA MUNICIPAL

Aplicação Programada	Proj/Ativ	Finalidade	Categoria	Detalhada	Total Grupo	Total Categ.	Total Func.
		F.R. - C.A.					
CONSTRUÇÃO, REST. E AMPLIAÇÃO DO PODER LEGISLATIVO	01.031.0001.1001.0000						10.000,00
4 DESPESAS DE CAPIT						10.000,00	
4 INVESTIMENTOS					10.000,00		
OBRAS E INSTALAÇÕES			4.4.90.51.00	10.000,00			
MANUTENÇÃO DAS ATIVIDADES LEGISLATIVAS	01.031.0002.2001.0000						1.061.325,00
3 DESPESAS CORREN						1.043.677,00	
1 PESSOAL E ENCARGOS SOCIAIS					742.550,25		
CONTRATAÇÃO POR TEMPO DETERMINADO			3.1.90.04.00	20.000,00			
VENCIMENTOS E VANTAGENS FIXAS - PESSOAL CIVIL			3.1.90.11.00	600.000,00			
CONTRIBUIÇÕES PREVIDENCIÁRIAS - INSS			3.1.90.13.02	106.050,00			
DESPESAS DE EXERCÍCIOS ANTERIORES			3.1.90.92.00	500,25			
INDENIZAÇÕES E RESTITUIÇÕES TRABALHISTAS			3.1.90.94.00	2.000,00			
CONTRIBUIÇÃO PATRONAL PARA O REGIME PRÓPRIO - RPPS			3.1.91.13.03	14.000,00			
3 OUTRAS DESPESAS CORRENTES					301.126,75		
DIÁRIAS - CIVIL			3.3.90.14.00	21.210,00			
MATERIAL DE CONSUMO			3.3.90.30.00	24.391,50			
PASSAGENS E DESPESAS COM LOCOMOÇÃO			3.3.90.33.00	1.000,00			
SERVIÇOS DE CONSULTORIA			3.3.90.35.00	106.000,00			
OUTROS SERVIÇOS DE TERCEIROS - PESSOA FÍSICA			3.3.90.36.00	10.605,00			
OUTROS SERVIÇOS DE TERCEIROS - PESSOA JURÍDICA			3.3.90.39.00	90.000,00			
OBRIGAÇÕES TRIBUTÁRIAS E CONTRIBUTIVAS			3.3.90.47.00	500,25			
DESPESAS DE EXERCÍCIOS ANTERIORES			3.3.90.92.00	5.000,00			
INDENIZAÇÕES E RESTITUIÇÕES			3.3.90.93.00	42.420,00			
4 DESPESAS DE CAPIT						17.648,00	
4 INVESTIMENTOS					17.648,00		
EQUIPAMENTOS E MATERIAL PERMANENTE			4.4.90.52.00	17.648,00			
TOTAL							1.071.325,00



PREFEITURA MUNICIPAL DE TEREZINHA
 AV GETÚLIO VARGAS, S/N - CNPJ:11286368/0001-95

Orçamento Programa - Exercício de 2020

Página 3

QUADRO AUXILIAR DE DETALHAMENTO DA DESPESA

Lei: , Data: 01/10/2019

PODER 02 PODER EXECUTIVO
 ORGÃO 11 SECRETARIA DE TRANSPORTE
 UNIDADE 00 SECRETARIA DE TRANSPORTE

Aplicação Programada	Proj/Ativ	Finalidade	Categoria	Detalhada	Total Grupo	Total Categ.	Total Func.
F.R. - C.A.							
MANUT DAS ATIV DO DPTO DE TRANSPORTES	26.782.0060.2046.0000						168.500,00
3	DESPESAS CORREN					163.500,00	
1	PESSOAL E ENCARGOS SOCIAIS				30.000,00		
	CONTRATAÇÃO POR TEMPO DETERMINADO		3.1.90.04.00	10.000,00			
	VENCIMENTOS E VANTAGENS FIXAS - PESSOAL CIVIL		3.1.90.11.00	20.000,00			
3	OUTRAS DESPESAS CORRENTES				133.500,00		
	DIÁRIAS - CIVIL		3.3.90.14.00	500,00			
	MATERIAL DE CONSUMO		3.3.90.30.00	70.000,00			
	OUTROS SERVIÇOS DE TERCEIROS - PESSOA FÍSICA		3.3.90.36.00	25.000,00			
	OUTROS SERVIÇOS DE TERCEIROS - PESSOA JURÍDICA		3.3.90.39.00	35.000,00			
	DESPESAS DE EXERCÍCIOS ANTERIORES		3.3.90.92.00	3.000,00			
4	DESPESAS DE CAPIT					5.000,00	
4	INVESTIMENTOS				5.000,00		
	EQUIPAMENTOS E MATERIAL PERMANENTE		4.4.90.52.00	5.000,00			
TOTAL							168.500,00

Documento Assinado Digitalmente por: MATEIUS EMÍDIO DE BARROS CALADO
 Acesse em: <https://eccc.tee.pe.gov.br/epv/validaDoc.seam> Código do documento: 05baf65d-4f10-4c89-815f-7c3c1d43389a



PREFEITURA MUNICIPAL DE TEREZINHA
 AV GETÚLIO VARGAS, S/N - CNPJ:11286366/0001-95

Orçamento Programa - Exercício de 2020

QUADRO AUXILIAR DE DETALHAMENTO DA DESPESA

Lei: , Data: 01/10/2019

PODER 02 PODER EXECUTIVO
 ORGÃO 20 SECRETARIA DE ADMINISTRACAO E PLANEJAMENTO
 UNIDADE 00 SECRETARIA DE ADMINISTRACAO E PLANEJAMENTO

Aplicacao Programada	Proj/Ativ	Finalidade	Categoria	Detalhada	TotalGrupo	Total Categ.	Total Func
		F.R. - C.A.					
MANUT DO DEPT. DE PESS, ADMINIST., PATR. E ALMOX	04.122.0005.2004.0000						2.287.500,00
3	DESPESAS CORREN					2.275.500,00	
1	PESSOAL E ENCARGOS SOCIAIS				1.176.000,00		
	Aposentadorias, Reserva Remunerada e Reformas		3.1.90.01.00	598.000,00			
	Pensões do RPPS e do Militar		3.1.90.03.00	15.600,00			
	CONTRATAÇÃO POR TEMPO DETERMINADO		3.1.90.04.00	5.000,00			
	VENCIMENTOS E VANTAGENS FIXAS - PESSOAL CIVIL		3.1.90.11.00	276.400,00			
	CONTRIBUIÇÕES PREVIDENCIÁRIAS - INSS		3.1.90.13.02	150.000,00			
	OUTRAS DESPESAS VARIÁVEIS - PESSOAL CIVIL		3.1.90.16.00	500,00			
	SENTENÇAS JUDICIAIS		3.1.90.91.00	3.000,00			
	DESPESAS DE EXERCÍCIOS ANTERIORES		3.1.90.92.00	2.000,00			
	INDENIZAÇÕES E RESTITUIÇÕES TRABALHISTAS		3.1.90.94.00	500,00			
	CONTRIBUIÇÃO PATRONAL PARA O REGIME PRÓPRIO - RPPS		3.1.91.13.03	125.000,00			
3	OUTRAS DESPESAS CORRENTES				1.099.500,00		
	DIÁRIAS - CIVIL		3.3.90.14.00	20.000,00			
	MATERIAL DE CONSUMO		3.3.90.30.00	120.000,00			
	Material, Bem ou Serviço para Distribuição Gratuita		3.3.90.32.00	500,00			
	PASSAGENS E DESPESAS COM LOCOMOÇÃO		3.3.90.33.00	2.000,00			
	SERVIÇOS DE CONSULTORIA		3.3.90.35.00	20.000,00			
	OUTROS SERVIÇOS DE TERCEIROS - PESSOA FÍSICA		3.3.90.36.00	65.000,00			
	OUTROS SERVIÇOS DE TERCEIROS - PESSOA JURÍDICA		3.3.90.39.00	800.000,00			
	Contribuições		3.3.90.41.00	70.000,00			
	DESPESAS DE EXERCÍCIOS ANTERIORES		3.3.90.92.00	2.000,00			
4	DESPESAS DE CAPIT					12.000,00	
4	INVESTIMENTOS				12.000,00		
	EQUIPAMENTOS E MATERIAL PERMANENTE		4.4.90.52.00	12.000,00			
TOTAL							2.287.500,00



PREFEITURA MUNICIPAL DE TEREZINHA
 AV GETÚLIO VARGAS, S/N - CNPJ:11286366/0001-95

Orçamento Programa - Exercício de 2020

Lei: , Data: 01/10/2019

QUADRO AUXILIAR DE DETALHAMENTO DA DESPESA

PODER 02 PODER EXECUTIVO
 ORGÃO 30 SECRETARIA DE FINANÇAS
 UNIDADE 00 SECRETARIA DE FINANÇAS

Aplicação Programada	Proj/Ativ	Finalidade	Categoria	Detalhada	Total Grupo	Total Categ.	Total Funç.
		F.R. - C.A.					
MANUT DAS ATIV. DO DEPT DE RENDA, CONTAB. E TESO	04.129.0006.2005.0000						504.500,00
3	DESPESAS CORREN					499.500,00	
1	PESSOAL E ENCARGOS SOCIAIS				271.000,00		
	CONTRATAÇÃO POR TEMPO DETERMINADO		3.1.90.04.00	20.000,00			
	VENCIMENTOS E VANTAGENS FIXAS - PESSOAL CIVIL		3.1.90.11.00	250.000,00			
	OUTRAS DESPESAS VARIÁVEIS - PESSOAL CIVIL		3.1.90.16.00	500,00			
	SENTENÇAS JUDICIAIS		3.1.90.91.00	500,00			
3	OUTRAS DESPESAS CORRENTES				228.500,00		
	DIÁRIAS - CIVIL		3.3.90.14.00	5.000,00			
	MATERIAL DE CONSUMO		3.3.90.30.00	28.000,00			
	PASSAGENS E DESPESAS COM LOCOMOÇÃO		3.3.90.33.00	500,00			
	SERVIÇOS DE CONSULTORIA		3.3.90.35.00	105.000,00			
	OUTROS SERVIÇOS DE TERCEIROS - PESSOA FÍSICA		3.3.90.36.00	8.500,00			
	OUTROS SERVIÇOS DE TERCEIROS - PESSOA JURÍDICA		3.3.90.39.00	20.000,00			
	OBRIGAÇÕES TRIBUTÁRIAS E CONTRIBUTIVAS		3.3.90.47.00	60.000,00			
	SENTENÇAS JUDICIAIS		3.3.90.91.00	500,00			
	DESPESAS DE EXERCÍCIOS ANTERIORES		3.3.90.92.00	500,00			
	INDENIZAÇÕES E RESTITUIÇÕES		3.3.90.93.00	500,00			
4	DESPESAS DE CAPIT					5.000,00	
4	INVESTIMENTOS				5.000,00		
	EQUIPAMENTOS E MATERIAL PERMANENTE		4.4.90.52.00	5.000,00			
GESTÃO FINANCEIRA E ORÇAMENTÁRIA	28.843.0006.0000.0000						232.000,00
3	DESPESAS CORREN					2.000,00	
2	JUROS E ENCARGOS DA DÍVIDA				2.000,00		
	JUROS SOBRE A DÍVIDA POR CONTRATO		3.2.90.21.00	1.000,00			
	OUTROS ENCARGOS SOBRE A DÍVIDA POR CONTRATO		3.2.90.22.00	1.000,00			
4	DESPESAS DE CAPIT					230.000,00	
6	AMORTIZAÇÃO DA DÍVIDA				230.000,00		
	PRINCIPAL DA DÍVIDA CONTRATUAL RESGATADA		4.6.90.71.00	180.000,00			
	PRINCIPAL DA DÍVIDA CONTRATUAL RESGATADA - INTRA-ORÇAI		4.6.91.71.00	50.000,00			
RESERVA DE CONTINGÊNCIA	99.999.9999.9999.0000						700.000,00
9	RESERVA DE CONTI					700.000,00	
9	RESERVA DE CONTINGÊNCIA				700.000,00		
	RESERVA DE CONTINGÊNCIA		9.9.99.99.00	700.000,00			
TOTAL							1.436.500,00



PREFEITURA MUNICIPAL DE TEREZINHA
AV GETÚLIO VARGAS, S/N - CNPJ:11286366/0001-95

Orçamento Programa - Exercício de 2020

Página 6

QUADRO AUXILIAR DE DETALHAMENTO DA DESPESA

Lei: , Data: 01/10/2019

PODER 02 PODER EXECUTIVO
ORGÃO 40 SECRETARIA DE AGRICULTURA E EXP. ECONOMICA
UNIDADE 00 SECRETARIA DE AGRICULTURA E EXP. ECONOMICA

Aplicação Programada	Proj/Ativ	Finalidade	Categoria	Detalhada	Total Grupo	Total Categ.	Total Fun
		F.R. - C.A.					
CONST. REST. AMPL. OBRAS HIDR ABASTEC DAGUA Z. RURAL	20.544.0033.1021.0000						100.000,00
4	DESPESAS DE CAPIT					100.000,00	
4	INVESTIMENTOS				100.000,00		
	OBRAS E INSTALAÇÕES		4.4.90.51.00	100.000,00			
MANUT DAS ATIV DO DEPT DE PROD. VEGETAL E ANIMAL	20.608.0007.2006.0000						1.055.500,00
3	DESPESAS CORREN					905.500,00	
1	PESSOAL E ENCARGOS SOCIAIS				145.500,00		
	CONTRATAÇÃO POR TEMPO DETERMINADO		3.1.90.04.00	5.000,00			
	VENCIMENTOS E VANTAGENS FIXAS - PESSOAL CIVIL		3.1.90.11.00	140.000,00			
	OUTRAS DESPESAS VARIÁVEIS - PESSOAL CIVIL		3.1.90.16.00	500,00			
3	OUTRAS DESPESAS CORRENTES				760.000,00		
	DIÁRIAS - CIVIL		3.3.90.14.00	3.000,00			
	MATERIAL DE CONSUMO		3.3.90.30.00	160.000,00			
	Material, Bem ou Serviço para Distribuição Gratuita		3.3.90.32.00	5.000,00			
	PASSAGENS E DESPESAS COM LOCOMOÇÃO		3.3.90.33.00	2.000,00			
	OUTROS SERVIÇOS DE TERCEIROS - PESSOA FÍSICA		3.3.90.36.00	40.000,00			
	OUTROS SERVIÇOS DE TERCEIROS - PESSOA JURÍDICA		3.3.90.39.00	550.000,00			
4	DESPESAS DE CAPIT					150.000,00	
4	INVESTIMENTOS				150.000,00		
	EQUIPAMENTOS E MATERIAL PERMANENTE		4.4.90.52.00	150.000,00			
CONST. REST. AMPL. FEIRAS, MATADOUROS E C. ABAST	23.692.0034.1022.0000						50.000,00
4	DESPESAS DE CAPIT					50.000,00	
4	INVESTIMENTOS				50.000,00		
	OBRAS E INSTALAÇÕES		4.4.90.51.00	50.000,00			
CONST. REST. AMPL. PARQUE DE VAQUEJ, CAV EXP ANIMAIS	23.695.0035.1023.0000						5.000,00
4	DESPESAS DE CAPIT					5.000,00	
4	INVESTIMENTOS				5.000,00		
	OBRAS E INSTALAÇÕES		4.4.90.51.00	5.000,00			
CONST. REST. E AMPL. DE PONTES, PASS MOLH. E BUEIR	26.782.0038.1026.0000						100.000,00
4	DESPESAS DE CAPIT					100.000,00	
4	INVESTIMENTOS				100.000,00		
	OBRAS E INSTALAÇÕES		4.4.90.51.00	100.000,00			
CONSTRUCAO, REST. E AMPL. DE ESTRADAS VICINAIS	26.782.0038.1027.0000						90.303,20
4	DESPESAS DE CAPIT					90.303,20	
4	INVESTIMENTOS				90.303,20		
	OBRAS E INSTALAÇÕES		4.4.90.51.00	90.303,20			
TOTAL							1.400.803,20

Documento Assinado Digitalmente por: MATHIEUS EMÍDIO DE BARROS CALADO
Acesse em: <https://tcece.pec.gov.br/epp/validaDoc.spxam> Código do documento: 05bafce5d-4f10-4c89-8151-7c3c1d43389a



PREFEITURA MUNICIPAL DE TEREZINHA
 AV GETÚLIO VARGAS, S/N - CNPJ:11286366/0001-95

Orçamento Programa - Exercício de 2020

Lei: , Data: 01/10/2019

QUADRO AUXILIAR DE DETALHAMENTO DA DESPESA

PODER	02	PODER EXECUTIVO
ORGÃO	50	SECRETARIA DE EDUCACAO,CULTURA, TURISMO E DESPORTO
UNIDADE	00	SECRETARIA DE EDUCACAO,CULTURA, TURISMO E DESPORTO

Aplicacao Programada	Proj/Ativ	Finalidade	Categoria	Detalhada	TotalGrupo	Total Categ.	Total Func.
F.R. - C.A.							
PNAE - MANUT DAS ATIV DO PROG NACIONAL	12.306.0008.2007.0000						151.200,00
MERENDA ESCOLAR						151.200,00	
3	DESPESAS CORREN'						
3	OUTRAS DESPESAS CORRENTES				151.200,00		
	MATERIAL DE CONSUMO		3.3.90.30.00	150.000,00			
	OUTROS SERVIÇOS DE TERCEIROS - PESSOA FÍSICA		3.3.90.36.00	200,00			
	OUTROS SERVIÇOS DE TERCEIROS - PESSOA JURÍDICA		3.3.90.39.00	1.000,00			
MANUT DAS ATIVIDADES DO ENSINO FUNDAMENTAL	12.361.0009.2008.0000						1.990.000,00
3	DESPESAS CORREN'					1.910.000,00	
1	PESSOAL E ENCARGOS SOCIAIS				656.500,00		
	CONTRATAÇÃO POR TEMPO DETERMINADO		3.1.90.04.00	200.000,00			
	VENCIMENTOS E VANTAGENS FIXAS - PESSOAL CIVIL		3.1.90.11.00	330.000,00			
	CONTRIBUIÇÕES PREVIDENCIÁRIAS - INSS		3.1.90.13.02	50.000,00			
	OUTRAS DESPESAS VARIÁVEIS - PESSOAL CIVIL		3.1.90.16.00	500,00			
	SENTENÇAS JUDICIAIS		3.1.90.91.00	500,00			
	INDENIZAÇÕES E RESTITUIÇÕES TRABALHISTAS		3.1.90.94.00	500,00			
	CONTRIBUIÇÃO PATRONAL PARA O REGIME PRÓPRIO - RPPS		3.1.91.13.03	75.000,00			
3	OUTRAS DESPESAS CORRENTES				1.253.500,00		
	DIÁRIAS - CIVIL		3.3.90.14.00	8.000,00			
	AUXÍLIO FINANCEIRO A ESTUDANTE		3.3.90.18.00	500,00			
	MATERIAL DE CONSUMO		3.3.90.30.00	650.000,00			
	Material, Bem ou Serviço para Distribuição Gratuita		3.3.90.32.00	2.000,00			
	PASSAGENS E DESPESAS COM LOCOMOÇÃO		3.3.90.33.00	2.000,00			
	SERVIÇOS DE CONSULTORIA		3.3.90.35.00	50.000,00			
	OUTROS SERVIÇOS DE TERCEIROS - PESSOA FÍSICA		3.3.90.36.00	70.000,00			
	OUTROS SERVIÇOS DE TERCEIROS - PESSOA JURÍDICA		3.3.90.39.00	450.000,00			
	OBRIGAÇÕES TRIBUTÁRIAS E CONTRIBUTIVAS		3.3.90.47.00	1.000,00			
	DESPESAS DE EXERCÍCIOS ANTERIORES		3.3.90.92.00	20.000,00			
4	DESPESAS DE CAPIT					80.000,00	
4	INVESTIMENTOS					80.000,00	
	EQUIPAMENTOS E MATERIAL PERMANENTE		4.4.90.52.00	80.000,00			
PDOE - MANUT DAS ATIVIDADES PROG. DINHEIRO D.	12.361.0009.2011.0000						36.000,00
NA ESCOLA						31.000,00	
3	DESPESAS CORREN'						
3	OUTRAS DESPESAS CORRENTES				31.000,00		
	MATERIAL DE CONSUMO		3.3.90.30.00	30.000,00			
	OUTROS SERVIÇOS DE TERCEIROS - PESSOA FÍSICA		3.3.90.36.00	500,00			
	OUTROS SERVIÇOS DE TERCEIROS - PESSOA JURÍDICA		3.3.90.39.00	500,00			
4	DESPESAS DE CAPIT					5.000,00	
4	INVESTIMENTOS					5.000,00	
	EQUIPAMENTOS E MATERIAL PERMANENTE		4.4.90.52.00	5.000,00			
OSE - MANUTENCAO DO PROGRAMA SALARÍO	12.361.0009.2012.0000						247.500,00
EDUCACAO						244.500,00	
3	DESPESAS CORREN'						
3	OUTRAS DESPESAS CORRENTES				244.500,00		
	MATERIAL DE CONSUMO		3.3.90.30.00	160.000,00			
	Material, Bem ou Serviço para Distribuição Gratuita		3.3.90.32.00	3.000,00			
	PASSAGENS E DESPESAS COM LOCOMOÇÃO		3.3.90.33.00	500,00			
	OUTROS SERVIÇOS DE TERCEIROS - PESSOA FÍSICA		3.3.90.36.00	15.000,00			
	OUTROS SERVIÇOS DE TERCEIROS - PESSOA JURÍDICA		3.3.90.39.00	66.000,00			
4	DESPESAS DE CAPIT					3.000,00	
4	INVESTIMENTOS					3.000,00	
	EQUIPAMENTOS E MATERIAL PERMANENTE		4.4.90.52.00	3.000,00			



PREFEITURA MUNICIPAL DE TEREZINHA

AV GETULIO VARGAS, S/N - CNPJ:11286366/0001-95

Orçamento Programa - Exercício de 2020

QUADRO AUXILIAR DE DETALHAMENTO DA DESPESA

Lei: , Data: 01/10/2019

PODER 02 PODER EXECUTIVO
ORÇÃO 50 SECRETARIA DE EDUCACAO,CULTURA, TURISMO E DESPORTO
UNIDADE 00 SECRETARIA DE EDUCACAO,CULTURA, TURISMO E DESPORTO

Aplicação Programada	Proj/Ativ	Finalidade F.R. - C.A.	Categoria	Detalhada	Total Grupo	Total Categ.	Total Func.
QUE - MANUTENCAO DO PROGRAMA SALARIO EDUCACAO	12.361.0008.2012.0000						247.500,00
A CAM ESC - MANUT DAS ATIVID DO PROG A CENSO DA ESCOLA (ESTADUAL)	12.361.0010.2009.0000						268.500,00
3 DESPESAS CORREN						266.500,00	
3 OUTRAS DESPESAS CORRENTES					266.500,00		
MATERIAL DE CONSUMO			3.3.90.30.00	160.000,00			
OUTROS SERVIÇOS DE TERCEIROS - PESSOA FÍSICA			3.3.90.36.00	500,00			
OUTROS SERVIÇOS DE TERCEIROS - PESSOA JURÍDICA			3.3.90.39.00	106.000,00			
4 DESPESAS DE CAPIT						2.000,00	
4 INVESTIMENTOS					2.000,00		
EQUIPAMENTOS E MATERIAL PERMANENTE			4.4.90.52.00	2.000,00			
AQUISICAO DE ONIBUS ESCOLAR	12.361.0011.1002.0000						1.000,00
4 DESPESAS DE CAPIT						1.000,00	
4 INVESTIMENTOS					1.000,00		
EQUIPAMENTOS E MATERIAL PERMANENTE			4.4.90.52.00	1.000,00			
PMATE - MANUT DAS ATIVID. PROG. NAC. DE TRANSP. ESCOLAR (FEDERAL)	12.361.0011.2010.0000						90.000,00
3 DESPESAS CORREN						90.000,00	
3 OUTRAS DESPESAS CORRENTES					90.000,00		
MATERIAL DE CONSUMO			3.3.90.30.00	5.000,00			
OUTROS SERVIÇOS DE TERCEIROS - PESSOA FÍSICA			3.3.90.36.00	5.000,00			
OUTROS SERVIÇOS DE TERCEIROS - PESSOA JURÍDICA			3.3.90.39.00	80.000,00			
CONST. REST AMP ESC DEPT BIBLIOT DO ENS FUND	12.361.0021.1008.0000						65.000,00
4 DESPESAS DE CAPIT						65.000,00	
4 INVESTIMENTOS					65.000,00		
OBRAS E INSTALAÇÕES			4.4.90.51.00	65.000,00			
MANUT DAS ATIVIDADES DO ENSINO FUNDAMENTAL	12.361.0063.2008.0000						50.000,00
4 DESPESAS DE CAPIT						50.000,00	
4 INVESTIMENTOS					50.000,00		
AQUISIÇÃO DE IMÓVEIS			4.4.90.61.00	50.000,00			
CONST. REST AMP ESC DEPT BIBLIOT DO ENS MEDIO	12.362.0022.1009.0000						31.500,00
4 DESPESAS DE CAPIT						31.500,00	
4 INVESTIMENTOS					31.500,00		
OBRAS E INSTALAÇÕES			4.4.90.51.00	31.500,00			
MANUTENCAO DAS ATIVIDADES DO ENSINO SUPERIOR	12.364.0012.2013.0000						4.000,00
3 DESPESAS CORREN						3.500,00	
1 PESSOAL E ENCARGOS SOCIAIS					2.000,00		
CONTRATAÇÃO POR TEMPO DETERMINADO			3.1.90.04.00	1.000,00			
VENCIMENTOS E VANTAGENS FIXAS - PESSOAL CIVIL			3.1.90.11.00	1.000,00			
3 OUTRAS DESPESAS CORRENTES					1.500,00		
MATERIAL DE CONSUMO			3.3.90.30.00	500,00			
OUTROS SERVIÇOS DE TERCEIROS - PESSOA FÍSICA			3.3.90.36.00	500,00			
OUTROS SERVIÇOS DE TERCEIROS, PESSOA JURÍDICA			3.3.90.39.74	500,00			
4 DESPESAS DE CAPIT						500,00	



PREFEITURA MUNICIPAL DE TEREZINHA
AV GETÚLIO VARGAS, S/N - CNPJ:11286366/0001-95

Orçamento Programa - Exercício de 2020

QUADRO AUXILIAR DE DETALHAMENTO DA DESPESA

Página 9

Lei: , Data: 01/10/2019

PODER 02 PODER EXECUTIVO
ORGÃO 50 SECRETARIA DE EDUCACAO,CULTURA, TURISMO E DESPORTO
UNIDADE 00 SECRETARIA DE EDUCACAO,CULTURA, TURISMO E DESPORTO

Aplicação Programada	Proj/Ativ	Finalidade	Categoria	Detalhada	Total Grupo	Total Categ.	Total Fund
		F.R. - C.A.					
MANUTENCAO DAS ATIVIDADES DO ENSINO SUPERIOR	12.364.0012.2013.0000						4.000,00
4	DESPEAS DE CAPIT					500,00	
4	INVESTIMENTOS				500,00		
	OUTROS MATERIAIS PERMANENTES		4.4.90.52.39	500,00			
MANUTENCAO DAS ATIVIDADES DA EDUCACAO INFANTIL	12.365.0013.2014.0000						4.000,00
3	DESPEAS CORREN					3.500,00	
1	PESSOAL E ENCARGOS SOCIAIS				2.000,00		
	CONTRATAÇÃO POR TEMPO DETERMINADO		3.1.90.04.00	1.000,00			
	VENCIMENTOS E SALÁRIOS		3.1.90.11.01	1.000,00			
3	OUTRAS DESPEAS CORRENTES				1.500,00		
	OUTROS MATERIAIS DE CONSUMO *		3.3.90.30.52	500,00			
	MANUTENÇÃO E CONSERVAÇÃO DE EQUIPAMENTOS		3.3.90.36.16	500,00			
	OUTROS SERVIÇOS DE TERCEIROS. PESSOA JURÍDICA		3.3.90.39.74	500,00			
4	DESPEAS DE CAPIT					500,00	
4	INVESTIMENTOS				500,00		
	OUTROS MATERIAIS PERMANENTES		4.4.90.52.39	500,00			
CONST. REST. E AMPL. DE OBRAS DA EDUCACAO INFANTIL	12.365.0023.1010.0000						30.000,00
4	DESPEAS DE CAPIT					30.000,00	
4	INVESTIMENTOS				30.000,00		
	OUTRAS OBRAS E INSTALAÇÕES		4.4.90.51.99	30.000,00			
MANUT DAS ATIVID DA EDUCACAO DE JOVENS E ADULTOS	12.366.0014.2015.0000						11.500,00
3	DESPEAS CORREN					11.500,00	
1	PESSOAL E ENCARGOS SOCIAIS				10.000,00		
	OUTRAS CONTRATAÇÕES POR TEMPO DETERMINADO		3.1.90.04.99	5.000,00			
	VENCIMENTOS E SALÁRIOS		3.1.90.11.01	5.000,00			
3	OUTRAS DESPEAS CORRENTES				1.500,00		
	OUTROS MATERIAIS DE CONSUMO *		3.3.90.30.52	500,00			
	OUTROS SERVIÇOS DE PESSOA FÍSICA		3.3.90.36.45	500,00			
	OUTROS SERVIÇOS DE TERCEIROS. PESSOA JURÍDICA		3.3.90.39.74	500,00			
CONST REST. AMPL. DE PREDIOS DA EDUC JOVENS ADULTO	12.366.0024.1011.0000						5.000,00
4	DESPEAS DE CAPIT					5.000,00	
4	INVESTIMENTOS				5.000,00		
	OUTRAS OBRAS E INSTALAÇÕES		4.4.90.51.99	5.000,00			
MANUTENCAO DAS ATIVIDADES DA EDUCACAO ESPECIAL	12.367.0015.2016.0000						3.000,00
3	DESPEAS CORREN					2.500,00	
1	PESSOAL E ENCARGOS SOCIAIS				1.000,00		
	OUTRAS CONTRATAÇÕES POR TEMPO DETERMINADO		3.1.90.04.99	500,00			
	VENCIMENTOS E SALÁRIOS		3.1.90.11.01	500,00			
3	OUTRAS DESPEAS CORRENTES				1.500,00		
	MATERIAL DE CONSUMO		3.3.90.30.00	500,00			
	OUTROS SERVIÇOS DE TERCEIROS - PESSOA FÍSICA		3.3.90.36.00	500,00			
	OUTROS SERVIÇOS DE TERCEIROS - PESSOA JURÍDICA		3.3.90.39.00	500,00			
4	DESPEAS DE CAPIT					500,00	

Documento Assinado Digitalmente por: MATHEUS EMÍDIO DE BARROS CALADO
Acesse em: <https://tcece.ice.gov.br/epd/validaDoc.spx?pan=Código do documento: 05baf6c5d-4f10-4c89-8151-7c3c1d43389a>



PREFEITURA MUNICIPAL DE TEREZINHA
 AV GETÚLIO VARGAS, S/N - CNPJ:11286366/0001-95

Orçamento Programa - Exercício de 2020

QUADRO AUXILIAR DE DETALHAMENTO DA DESPESA

PODER 02 PODER EXECUTIVO
ORGÃO 50 SECRETARIA DE EDUCACAO,CULTURA, TURISMO E DESPORTO
UNIDADE 55 FUNDEB-FDO MANUT E DESEN EDC BAS VAL PROF EDUC

Aplicação Programada	Proj/Ativ	Finalidade	Categoria	Detalhada	TotalGrupo	Total Categ.	Total Func.
		F.R. - C.A.					
CONST REST. E AMPL. DE ESC E DEPT DO ENSINO	12.381.0018.1003.0000						25.000,00
FUNDO						25.000,00	
4	DESpesas de Capit				25.000,00		
4	INVESTIMENTOS		4.4.90.51.00	25.000,00			
	OBRAS E INSTALAÇÕES						
FUNDEB 40% FUND - MANUT DAS ATIV DO ENS	12.381.0018.2019.0000						1.917.700,00
FUNDAMENTAL						1.912.700,00	
3	DESpesas CORREN				1.731.000,00		
1	PESSOAL E ENCARGOS SOCIAIS						
	CONTRATAÇÃO POR TEMPO DETERMINADO		3.1.90.04.00	50.000,00			
	VENCIMENTOS E VANTAGENS FIXAS - PESSOAL CIVIL		3.1.90.11.00	1.400.000,00			
	CONTRIBUIÇÕES PREVIDENCIÁRIAS - INSS		3.1.90.13.02	80.000,00			
	OUTRAS DESPESAS VARIÁVEIS - PESSOAL CIVIL		3.1.90.16.00	500,00			
	SENTENÇAS JUDICIAIS		3.1.90.91.00	500,00			
	CONTRIBUIÇÃO PATRONAL PARA O REGIME PRÓPRIO - RPPS		3.1.91.13.03	200.000,00			
3	OUTRAS DESPESAS CORRENTES				181.700,00		
	MATERIAL DE CONSUMO		3.3.90.30.00	100.000,00			
	Material, Bem ou Serviço para Distribuição Gratuita		3.3.90.32.00	500,00			
	PASSAGENS E DESPESAS COM LOCOMOÇÃO		3.3.90.33.00	500,00			
	OUTROS SERVIÇOS DE TERCEIROS - PESSOA FÍSICA		3.3.90.36.00	30.000,00			
	OUTROS SERVIÇOS DE TERCEIROS - PESSOA JURÍDICA		3.3.90.39.00	50.000,00			
	DESPESAS DE EXERCÍCIOS ANTERIORES		3.3.90.92.00	200,00			
	INDENIZAÇÕES E RESTITUIÇÕES		3.3.90.93.00	500,00			
4	DESpesas de Capit				5.000,00		
4	INVESTIMENTOS		4.4.90.52.00	5.000,00			
	EQUIPAMENTOS E MATERIAL PERMANENTE						
FUNDEB 60% FUND - MANUT DAS ATIV DO ENS	12.381.0018.2020.0000						3.051.000,00
FUNDAMENTAL						3.051.000,00	
3	DESpesas CORREN				3.051.000,00		
1	PESSOAL E ENCARGOS SOCIAIS						
	CONTRATAÇÃO POR TEMPO DETERMINADO		3.1.90.04.00	550.000,00			
	VENCIMENTOS E VANTAGENS FIXAS - PESSOAL CIVIL		3.1.90.11.00	1.900.000,00			
	CONTRIBUIÇÕES PREVIDENCIÁRIAS - INSS		3.1.90.13.02	200.000,00			
	OUTRAS DESPESAS VARIÁVEIS - PESSOAL CIVIL		3.1.90.16.00	500,00			
	DESPESAS DE EXERCÍCIOS ANTERIORES		3.1.90.92.00	500,00			
	CONTRIBUIÇÃO PATRONAL PARA O REGIME PRÓPRIO - RPPS		3.1.91.13.03	400.000,00			
FUNDEB 40% FUND - MANUT DAS ATIV DO ENS	12.381.0063.2019.0000						50.000,00
FUNDAMENTAL						50.000,00	
4	DESpesas de Capit				50.000,00		
4	INVESTIMENTOS		4.4.90.61.00	50.000,00			
	AQUISIÇÃO DE IMÓVEIS						
CONST. REST. E AMPL. DE ESCOLAS DO ENSINO	12.385.0018.1004.0000						30.000,00
FUNDO						30.000,00	
4	DESpesas de Capit				30.000,00		
4	INVESTIMENTOS		4.4.91.51.99	30.000,00			
	OUTRAS OBRAS E INSTALAÇÕES - INTRA-ORÇAMENTÁRIO						
FUNDEB 40% FUND - MANUT DAS ATIV DO ENSINO	12.385.0018.2021.0000						12.000,00
FUNDO						11.500,00	
3	DESpesas CORREN						

**PREFEITURA MUNICIPAL DE TEREZINHA**

AV GETÚLIO VARGAS, S/N - CNPJ:11286366/0001-95

Orçamento Programa - Exercício de 2020

QUADRO AUXILIAR DE DETALHAMENTO DA DESPESA

Página 13

Lef: , Data: 01/10/2019

PODER 02 PODER EXECUTIVO
 ORGÃO 60 SECRETARIA DE OBRAS E SERVICOS URBANOS
 UNIDADE 00 SECRETARIA DE OBRAS E SERVICOS URBANOS

Aplicação Programada	Proj/Ativ	Finalidade	Categoria	Detalhada	TotalGrupo	Total Categ.	Total Fun	
		E.R. - C.A.						
CONSTRUCAO, REST. E AMPL. DE CENTROS ADMINIST	04.122.0019.1006.0000						100.000,00	
4 DESPESAS DE CAPIT						100.000,00		
4 INVESTIMENTOS					100.000,00			
OBRAS E INSTALAÇÕES			4.4.90.51.00	100.000,00				
CONSTRUÇÃO, REST. E AMPL. DE EDIFICAÇÕES PUBLICAS	15.451.0026.1013.0000						50.000,00	
4 DESPESAS DE CAPIT						50.000,00		
4 INVESTIMENTOS					50.000,00			
OBRAS E INSTALAÇÕES			4.4.90.51.00	50.000,00				
CONSTRUCAO, REST. E AMPL. DE EDIFICAÇÕES PUBLICAS	15.451.0027.1014.0000						10.000,00	
4 DESPESAS DE CAPIT						10.000,00		
4 INVESTIMENTOS					10.000,00			
OBRAS E INSTALAÇÕES			4.4.90.51.00	10.000,00				
CONSTRUCAO, REST. E AMPL. DE CALÇAMENTO E PAVIMENT ASFALT	15.451.0028.1015.0000						250.000,00	
4 DESPESAS DE CAPIT						250.000,00		
4 INVESTIMENTOS					250.000,00			
OBRAS E INSTALAÇÕES			4.4.90.51.00	250.000,00				
CONSTRUCAO, REST. E AMPL. DE PARQUES E JARDINS	15.451.0028.1016.0000						100.000,00	
4 DESPESAS DE CAPIT						100.000,00		
4 INVESTIMENTOS					100.000,00			
OBRAS E INSTALAÇÕES			4.4.90.51.00	100.000,00				
MANUT DAS ATIV DEPT DE OBRAS E SERVIÇO URBANOS	15.452.0039.2025.0000						1.199.000,00	
3 DESPESAS CORREN'						1.169.000,00		
1 PESSOAL E ENCARGOS SOCIAIS					551.000,00			
CONTRATAÇÃO POR TEMPO DETERMINADO			3.1.90.04.00	20.000,00				
VENCIMENTOS E VANTAGENS FIXAS - PESSOAL CIVIL			3.1.90.11.00	530.000,00				
OUTRAS DESPESAS VARIÁVEIS - PESSOAL CIVIL			3.1.90.16.00	500,00				
DESPESAS DE EXERCÍCIOS ANTERIORES			3.1.90.92.00	500,00				
3 OUTRAS DESPESAS CORRENTES					618.000,00			
DIÁRIAS - CIVIL			3.3.90.14.00	3.000,00				
MATERIAL DE CONSUMO			3.3.90.30.00	315.000,00				
OUTROS SERVIÇOS DE TERCEIROS - PESSOA FÍSICA			3.3.90.36.00	45.000,00				
OUTROS SERVIÇOS DE TERCEIROS - PESSOA JURÍDICA			3.3.90.39.00	250.000,00				
DESPESAS DE EXERCÍCIOS ANTERIORES			3.3.90.92.00	5.000,00				
4 DESPESAS DE CAPIT						30.000,00		
4 INVESTIMENTOS					30.000,00			
EQUIPAMENTOS E MATERIAL PERMANENTE			4.4.90.52.00	5.000,00				
AQUISIÇÃO DE IMÓVEIS			4.4.90.61.00	25.000,00				
CONSTRUCAO, REST. E AMPL. DE CASAS POPULARES	16.482.0029.1017.0000						150.000,00	
4 DESPESAS DE CAPIT						150.000,00		
4 INVESTIMENTOS					150.000,00			
OBRAS E INSTALAÇÕES			4.4.90.51.00	150.000,00				
		17.511.0030.1018.0000						

Documento Assinado Digitalmente por: MATHEUS EMÍDIO DE BARROS CALADO
 Acesse em: https://ptee.tee.pe.gov.br/ppp/qjidadoc/seam Código do documento: 05baf65d-4f10-4c89-8151-7c3c1d43389a



PREFEITURA MUNICIPAL DE TEREZINHA
 AV GETÚLIO VARGAS, S/N - CNPJ:11286366/0001-95

Orçamento Programa - Exercício de 2020

QUADRO AUXILIAR DE DETALHAMENTO DA DESPESA

PODER 02 **PODER EXECUTIVO**
ORGÃO 60 **SECRETARIA DE OBRAS E SERVICOS URBANOS**
UNIDADE 00 **SECRETARIA DE OBRAS E SERVICOS URBANOS**

Aplicação Programada	Proj/Ativ	Finalidade	Categoria	Detalhada	TotalGrupo	Total Categ.	Total Func.
		F.R. - C.A.					
CONST.REST. AMPL. DE SANIT. E PRIVADAS HIGIENICAS							50.000,00
4 DESPESAS DE CAPIT					50.000,00	50.000,00	
4 INVESTIMENTOS			4.4.90.51.00	50.000,00			
OBRAS E INSTALAÇÕES							
CONSTRUCAO, REST. E AMPL. DE GALERIAS E ESGOTOS	17.512.0031.1019.0000						155.000,00
4 DESPESAS DE CAPIT					155.000,00	155.000,00	
4 INVESTIMENTOS			4.4.90.51.00	155.000,00			
OBRAS E INSTALAÇÕES							
CONSTRUCAO E AMPLIACAO DE ATERROS SANITARIOS	18.541.0032.1020.0000						100.000,00
4 DESPESAS DE CAPIT					100.000,00	100.000,00	
4 INVESTIMENTOS			4.4.90.51.00	100.000,00			
OBRAS E INSTALAÇÕES							
CONST. REST. E AMPL. REDE ELETRICA ALTA/BX TENSAO	25.752.0036.1024.0000						10.000,00
4 DESPESAS DE CAPIT					10.000,00	10.000,00	
4 INVESTIMENTOS			4.4.90.51.00	10.000,00			
OBRAS E INSTALAÇÕES							
CONST. REST. E AMPL. SISTEMA VIARIO E TERM PASSAG	26.782.0037.1025.0000						10.000,00
4 DESPESAS DE CAPIT					10.000,00	10.000,00	
4 INVESTIMENTOS			4.4.90.51.00	10.000,00			
OBRAS E INSTALAÇÕES							
TOTAL							2.184.000,00



PREFEITURA MUNICIPAL DE TEREZINHA
 AV GETULIO VARGAS, S/N - CNPJ:11286366/0001-95

Orçamento Programa - Exercício de 2020

QUADRO AUXILIAR DE DETALHAMENTO DA DESPESA

Lei: , Data: 01/10/2019

PODER 02 PODER EXECUTIVO
 ORGÃO 70 FUNDO MUNICIPAL DE SAÚDE
 UNIDADE 00 FUNDO MUNICIPAL DE SAÚDE

Aplicação Programada	Proj/Ativ	Finalidade	Categoria	Detalhada	TotalGrupo	Total Categ.	Total Func.
		F.R. - C.A.					
FMS - MANUT DAS ATIV ADM DO FUNDO M. SAUDE	10.122.0041.2026.0000						2.009.000,00
3	DESPESAS CORREN					2.004.000,00	
1	PESSOAL E ENCARGOS SOCIAIS				1.171.500,00		
	CONTRATAÇÃO POR TEMPO DETERMINADO		3.1.90.04.00	550.000,00			
	VENCIMENTOS E VANTAGENS FIXAS - PESSOAL CIVIL		3.1.90.11.00	270.000,00			
	CONTRIBUIÇÕES PREVIDENCIÁRIAS - INSS		3.1.90.13.02	250.000,00			
	OUTRAS DESPESAS VARIÁVEIS - PESSOAL CIVIL		3.1.90.16.00	500,00			
	SENTENÇAS JUDICIAIS		3.1.90.91.00	500,00			
	DESPESAS DE EXERCÍCIOS ANTERIORES		3.1.90.92.00	500,00			
	CONTRIBUIÇÃO PATRONAL PARA O REGIME PRÓPRIO - RPPS		3.1.91.13.03	100.000,00			
3	OUTRAS DESPESAS CORRENTES				832.500,00		
	DIÁRIAS - CIVIL		3.3.90.14.00	5.000,00			
	MATERIAL DE CONSUMO		3.3.90.30.00	390.000,00			
	PASSAGENS E DESPESAS COM LOCOMOÇÃO		3.3.90.33.00	2.000,00			
	SERVIÇOS DE CONSULTORIA		3.3.90.35.00	60.000,00			
	OUTROS SERVIÇOS DE TERCEIROS - PESSOA FÍSICA		3.3.90.36.00	50.000,00			
	OUTROS SERVIÇOS DE TERCEIROS - PESSOA JURÍDICA		3.3.90.39.00	320.000,00			
	OBRIGAÇÕES TRIBUTÁRIAS E CONTRIBUTIVAS		3.3.90.47.00	500,00			
	DESPESAS DE EXERCÍCIOS ANTERIORES		3.3.90.92.00	5.000,00			
4	DESPESAS DE CAPIT					5.000,00	
4	INVESTIMENTOS				5.000,00		
	EQUIPAMENTOS E MATERIAL PERMANENTE		4.4.90.52.00	5.000,00			
CONSTRUCAO REST. E AMPL. DE POSTOS,SECRET. DE SAUD	10.301.0040.1029.0000						50.000,00
4	DESPESAS DE CAPIT					50.000,00	
4	INVESTIMENTOS				50.000,00		
	OBRAS E INSTALAÇÕES		4.4.90.51.00	50.000,00			
PSF -MANUTENCAO DAS ATIV DO PROG SAUDE DA FAMILIA	10.301.0042.2027.0000						509.000,00
3	DESPESAS CORREN					489.000,00	
1	PESSOAL E ENCARGOS SOCIAIS				470.000,00		
	CONTRATAÇÃO POR TEMPO DETERMINADO		3.1.90.04.00	430.000,00			
	VENCIMENTOS E VANTAGENS FIXAS - PESSOAL CIVIL		3.1.90.11.00	40.000,00			
3	OUTRAS DESPESAS CORRENTES				19.000,00		
	MATERIAL DE CONSUMO		3.3.90.30.00	8.000,00			
	OUTROS SERVIÇOS DE TERCEIROS - PESSOA FÍSICA		3.3.90.36.00	5.500,00			
	OUTROS SERVIÇOS DE TERCEIROS - PESSOA JURÍDICA		3.3.90.39.00	5.500,00			
4	DESPESAS DE CAPIT					20.000,00	
4	INVESTIMENTOS				20.000,00		
	EQUIPAMENTOS E MATERIAL PERMANENTE		4.4.90.52.00	20.000,00			
PACS - MANUT DAS ATIV. DO PROG. AG.COMUN. DE SAUDE	10.301.0042.2028.0000						348.000,00
3	DESPESAS CORREN					347.000,00	
1	PESSOAL E ENCARGOS SOCIAIS				335.000,00		
	CONTRATAÇÃO POR TEMPO DETERMINADO		3.1.90.04.00	35.000,00			
	VENCIMENTOS E VANTAGENS FIXAS - PESSOAL CIVIL		3.1.90.11.00	300.000,00			
3	OUTRAS DESPESAS CORRENTES				12.000,00		
	MATERIAL DE CONSUMO		3.3.90.30.00	10.000,00			
	OUTROS SERVIÇOS DE TERCEIROS - PESSOA FÍSICA		3.3.90.36.00	1.000,00			
	OUTROS SERVIÇOS DE TERCEIROS - PESSOA JURÍDICA		3.3.90.39.00	1.000,00			
4	DESPESAS DE CAPIT					1.000,00	
4	INVESTIMENTOS				1.000,00		
	EQUIPAMENTOS E MATERIAL PERMANENTE		4.4.90.52.00	1.000,00			

**PREFEITURA MUNICIPAL DE TEREZINHA**

AV GETÚLIO VARGAS, S/N - CNPJ:11286366/0001-95

Orçamento Programa - Exercício de 2020

Página 16

Lei: , Data: 01/10/2019

QUADRO AUXILIAR DE DETALHAMENTO DA DESPESA

PODER 02 PODER EXECUTIVO
 ORGÃO 70 FUNDO MUNICIPAL DE SAÚDE
 UNIDADE 00 FUNDO MUNICIPAL DE SAÚDE

Aplicação Programada	Proj/Ativ	Finalidade	Categoria	Detalhada	Total Grupo	Total Categ.	Total Fun
F.R. - C.A.							
PACS - MANUT DAS ATIV. DO PROG. AG.COMUN. DE SAUDE	10.301.0042.2028.0000						348.000,00
PAB-MANUT DAS ATIV DE ATENCAO BASICA	10.301.0042.2030.0000					654.500,00	804.500,00
3 DESPESAS CORREN'							
1 PESSOAL E ENCARGOS SOCIAIS					250.500,00		
CONTRATAÇÃO POR TEMPO DETERMINADO			3.1.90.04.00	100.000,00			
VENCIMENTOS E VANTAGENS FIXAS - PESSOAL CIVIL			3.1.90.11.00	150.000,00			
OUTRAS DESPESAS VARIÁVEIS - PESSOAL CIVIL			3.1.90.16.00	500,00			
3 OUTRAS DESPESAS CORRENTES					404.000,00		
DIÁRIAS - CIVIL			3.3.90.14.00	500,00			
MATERIAL DE CONSUMO			3.3.90.30.00	315.000,00			
Material, Bem ou Serviço para Distribuição Gratuita			3.3.90.32.00	2.000,00			
PASSAGENS E DESPESAS COM LOCOMOÇÃO			3.3.90.33.00	500,00			
OUTROS SERVIÇOS DE TERCEIROS - PESSOA FÍSICA			3.3.90.36.00	5.000,00			
OUTROS SERVIÇOS DE TERCEIROS - PESSOA JURÍDICA			3.3.90.39.00	80.000,00			
DESPESAS DE EXERCÍCIOS ANTERIORES			3.3.90.92.00	500,00			
INDENIZAÇÕES E RESTITUIÇÕES			3.3.90.93.00	500,00			
4 DESPESAS DE CAPIT					150.000,00	150.000,00	
4 INVESTIMENTOS							
EQUIPAMENTOS E MATERIAL PERMANENTE			4.4.90.52.00	150.000,00			
CRIANÇA CRESCER SAUDÁVEL	10.301.0042.2074.0000						2.500,00
3 DESPESAS CORREN'						2.000,00	
1 PESSOAL E ENCARGOS SOCIAIS					500,00		
CONTRATAÇÃO POR TEMPO DETERMINADO			3.1.90.04.00	500,00			
3 OUTRAS DESPESAS CORRENTES					1.500,00		
MATERIAL DE CONSUMO			3.3.90.30.00	500,00			
OUTROS SERVIÇOS DE TERCEIROS - PESSOA FÍSICA			3.3.90.36.00	500,00			
OUTROS SERVIÇOS DE TERCEIROS - PESSOA JURÍDICA			3.3.90.39.00	500,00			
4 DESPESAS DE CAPIT						500,00	
4 INVESTIMENTOS							
EQUIPAMENTOS E MATERIAL PERMANENTE			4.4.90.52.00	500,00			
PSE - MANUTENCAO DO PROG. SAUDE NA ESCOLA	10.301.0042.2077.0000						3.000,00
3 DESPESAS CORREN'						3.000,00	
3 OUTRAS DESPESAS CORRENTES					3.000,00		
Material, Bem ou Serviço para Distribuição Gratuita			3.3.90.32.00	1.000,00			
OUTROS SERVIÇOS DE TERCEIROS - PESSOA FÍSICA			3.3.90.36.00	1.000,00			
OUTROS SERVIÇOS DE TERCEIROS - PESSOA JURÍDICA			3.3.90.39.00	1.000,00			
TFD - PROG TRATAMENTO FORA DO DOMICILIO	10.301.0042.2078.0000						32.000,00
3 DESPESAS CORREN'						32.000,00	
3 OUTRAS DESPESAS CORRENTES					32.000,00		
MATERIAL DE CONSUMO			3.3.90.30.00	2.000,00			
Material, Bem ou Serviço para Distribuição Gratuita			3.3.90.32.00	10.000,00			
OUTROS AUXÍLIOS FINANCEIROS A PESSOA FÍSICA			3.3.90.48.00	20.000,00			
CONSTRUCAO, REFORMA AMPLIACAO HOSPITAL PEQ. PORTE	10.302.0040.1030.0000						80.000,00
4 DESPESAS DE CAPIT						80.000,00	
4 INVESTIMENTOS							
EQUIPAMENTOS E MATERIAL PERMANENTE			4.4.90.52.00	80.000,00			
MANUT DAS ATM DOS SERVICOS MEDICO	10.302.0042.2031.0000						1.113.000,00

Documento Assinado Digitalmente por: MATHIEUS EMÍDIO DE BARROS CALADO
 Acesse em: <http://tcece.tee.pe.gov.br/epd/validarDocumento.aspx?seam=Caixa%20de%20documentos&idDocumento=05baf6c5d-4f10-4c89-8151-7c3d4d43389a>

**PREFEITURA MUNICIPAL DE TEREZINHA**

AV GETÚLIO VARGAS, S/N - CNPJ:11286366/0001-95

Orçamento Programa - Exercício de 2020

QUADRO AUXILIAR DE DETALHAMENTO DA DESPESA

Página 17

Lei: , Data: 01/10/2019

Documento Assinado Digitalmente por: MATHIEUS EMÍDIO DE BARROS CALADO
Acesse em: <https://tce.tce.pe.gov.br/epi/validarDoc.aspx?codigo=05f9fc5d-4f10-4c89-8151-7c3c1d43389a>

PODER 02 PODER EXECUTIVO
 ORGÃO 70 FUNDO MUNICIPAL DE SAÚDE
 UNIDADE 00 FUNDO MUNICIPAL DE SAÚDE

Aplicação Programada	Proj/Ativ	Finalidade	Categoria	Detalhada	TotalGrupo	Total Categ.	Total Fun
F.R. - C.A.							
HOSPITALARES-MAC							
3	DESPESAS CORREN'					1.013.000,00	
1	PESSOAL E ENCARGOS SOCIAIS				830.000,00		
	CONTRATAÇÃO POR TEMPO DETERMINADO		3.1.90.04.00	810.000,00			
	VENCIMENTOS E VANTAGENS FIXAS - PESSOAL CIVIL		3.1.90.11.00	20.000,00			
3	OUTRAS DESPESAS CORRENTES				183.000,00		
	MATERIAL DE CONSUMO		3.3.90.30.00	160.000,00			
	OUTROS SERVIÇOS DE TERCEIROS - PESSOA FÍSICA		3.3.90.36.00	3.000,00			
	OUTROS SERVIÇOS DE TERCEIROS - PESSOA JURÍDICA		3.3.90.39.00	20.000,00			
4	DESPESAS DE CAPIT				100.000,00	100.000,00	
4	INVESTIMENTOS						
	EQUIPAMENTOS E MATERIAL PERMANENTE		4.4.90.52.00	100.000,00			
							129.000,00
MANUTENCAO DOS SERV. MEDICO		10.302.0042.2034.0000					
AMBULATORIAL-MAC							
3	DESPESAS CORREN'					127.000,00	
1	PESSOAL E ENCARGOS SOCIAIS				35.000,00		
	CONTRATAÇÃO POR TEMPO DETERMINADO		3.1.90.04.00	5.000,00			
	VENCIMENTOS E VANTAGENS FIXAS - PESSOAL CIVIL		3.1.90.11.00	30.000,00			
3	OUTRAS DESPESAS CORRENTES				92.000,00		
	MATERIAL DE CONSUMO		3.3.90.30.00	55.000,00			
	OUTROS SERVIÇOS DE TERCEIROS - PESSOA FÍSICA		3.3.90.36.00	3.000,00			
	OUTROS SERVIÇOS DE TERCEIROS - PESSOA JURÍDICA		3.3.90.39.00	34.000,00			
4	DESPESAS DE CAPIT				2.000,00	2.000,00	
4	INVESTIMENTOS						
	EQUIPAMENTOS E MATERIAL PERMANENTE		4.4.90.52.00	2.000,00			
							2.500,00
LABORATÓRIO DE PRÓTESE		10.302.0042.2075.0000					
3	DESPESAS CORREN'					2.000,00	
1	PESSOAL E ENCARGOS SOCIAIS				500,00		
	CONTRATAÇÃO POR TEMPO DETERMINADO		3.1.90.04.00	500,00			
3	OUTRAS DESPESAS CORRENTES				1.500,00		
	MATERIAL DE CONSUMO		3.3.90.30.00	500,00			
	OUTROS SERVIÇOS DE TERCEIROS - PESSOA FÍSICA		3.3.90.36.00	500,00			
	OUTROS SERVIÇOS DE TERCEIROS - PESSOA JURÍDICA		3.3.90.39.00	500,00			
4	DESPESAS DE CAPIT					500,00	
4	INVESTIMENTOS						
	EQUIPAMENTOS E MATERIAL PERMANENTE		4.4.90.52.00	500,00			
							117.000,00
MAC - MANUT DO PROG MEDIA E ALTA		10.302.0042.2076.0000					
COMPLEXIDADE							
3	DESPESAS CORREN'					115.000,00	
1	PESSOAL E ENCARGOS SOCIAIS				1.000,00		
	CONTRATAÇÃO POR TEMPO DETERMINADO		3.1.90.04.00	500,00			
	VENCIMENTOS E VANTAGENS FIXAS - PESSOAL CIVIL		3.1.90.11.00	500,00			
3	OUTRAS DESPESAS CORRENTES				114.000,00		
	DIÁRIAS - CIVIL		3.3.90.14.00	1.000,00			
	MATERIAL DE CONSUMO		3.3.90.30.00	60.000,00			
	OUTROS SERVIÇOS DE TERCEIROS - PESSOA FÍSICA		3.3.90.36.00	3.000,00			
	OUTROS SERVIÇOS DE TERCEIROS - PESSOA JURÍDICA		3.3.90.39.00	50.000,00			
4	DESPESAS DE CAPIT					2.000,00	
4	INVESTIMENTOS						
	EQUIPAMENTOS E MATERIAL PERMANENTE		4.4.90.52.00	2.000,00			
							100.000,00
AQUISICAO DE AMBULANCIAS E VEICULOS		10.302.0044.1031.0000					
ALFOMOTORES							



PREFEITURA MUNICIPAL DE TEREZINHA
 AV GETÚLIO VARGAS, S/N - CNPJ:11286366/0001-95

Orçamento Programa - Exercício de 2020

QUADRO AUXILIAR DE DETALHAMENTO DA DESPESA

PODER 02 PODER EXECUTIVO
 ORGÃO 70 FUNDO MUNICIPAL DE SAÚDE
 UNIDADE 00 FUNDO MUNICIPAL DE SAÚDE

Aplicação Programada	Proj/Ativ	Finalidade	Categoria	Detalhada	Total Grupo	Total Categ.	Total Função
F.R. - C.A.							
AQUISIÇÃO DE AMBULÂNCIAS E VEÍCULOS AUTOMOTORES	10.302.0044.1031.0000						100.000,00
4	DESPEAS DE CAPIT				100.000,00	100.000,00	
4	INVESTIMENTOS						
	EQUIPAMENTOS E MATERIAL PERMANENTE		4.4.90.52.00	100.000,00			
SAMU - MANUT DO SERV. DE ASSIST MEDICA DE URGENCIA	10.302.0061.2048.0000						133.000,00
3	DESPEAS CORREN				126.000,00	132.500,00	
1	PESSOAL E ENCARGOS SOCIAIS						
	CONTRATAÇÃO POR TEMPO DETERMINADO		3.1.90.04.00	126.000,00			
3	OUTRAS DESPEAS CORRENTES				8.500,00		
	DIÁRIAS - CIVIL		3.3.90.14.00	500,00			
	MATERIAL DE CONSUMO		3.3.90.30.00	5.000,00			
	PASSAGENS E DESPEAS COM LOCOMOÇÃO		3.3.90.33.00	500,00			
	OUTROS SERVIÇOS DE TERCEIROS - PESSOA JURÍDICA		3.3.90.39.00	500,00			
4	DESPEAS DE CAPIT				500,00	500,00	
4	INVESTIMENTOS						
	EQUIPAMENTOS E MATERIAL PERMANENTE		4.4.90.52.00	500,00			
FARM BASICA - MANUT. DAS ATIV DO PROG FARMACIA BASICA	10.303.0043.2029.0000						85.000,00
3	DESPEAS CORREN				5.000,00	85.000,00	
1	PESSOAL E ENCARGOS SOCIAIS						
	CONTRATAÇÃO POR TEMPO DETERMINADO		3.1.90.04.00	5.000,00			
3	OUTRAS DESPEAS CORRENTES				80.000,00		
	Material, Bem ou Serviço para Distribuição Gratuita		3.3.90.32.00	80.000,00			
VIG SANIT - MANUT. DAS ATIVIDADES DE VIGILANCIA SANITARIA	10.304.0045.2032.0000						107.500,00
3	DESPEAS CORREN				75.000,00	105.500,00	
1	PESSOAL E ENCARGOS SOCIAIS						
	CONTRATAÇÃO POR TEMPO DETERMINADO		3.1.90.04.00	5.000,00			
	VENCIMENTOS E VANTAGENS FIXAS - PESSOAL CIVIL		3.1.90.11.00	70.000,00			
3	OUTRAS DESPEAS CORRENTES				30.500,00		
	DIÁRIAS - CIVIL		3.3.90.14.00	500,00			
	MATERIAL DE CONSUMO		3.3.90.30.00	20.000,00			
	OUTROS SERVIÇOS DE TERCEIROS - PESSOA FÍSICA		3.3.90.36.00	5.000,00			
	OUTROS SERVIÇOS DE TERCEIROS - PESSOA JURÍDICA		3.3.90.39.00	5.000,00			
4	DESPEAS DE CAPIT				2.000,00	2.000,00	
4	INVESTIMENTOS						
	EQUIPAMENTOS E MATERIAL PERMANENTE		4.4.90.52.00	2.000,00			
VIG EPID - MANUT DAS ATIV. DE VIGILANCIA EPIDEMIOLOGICA	10.305.0046.2033.0000						71.000,00
3	DESPEAS CORREN				60.000,00	69.000,00	
1	PESSOAL E ENCARGOS SOCIAIS						
	CONTRATAÇÃO POR TEMPO DETERMINADO		3.1.90.04.00	60.000,00			
3	OUTRAS DESPEAS CORRENTES				9.000,00		
	MATERIAL DE CONSUMO		3.3.90.30.00	3.000,00			
	OUTROS SERVIÇOS DE TERCEIROS - PESSOA FÍSICA		3.3.90.36.00	3.000,00			
	OUTROS SERVIÇOS DE TERCEIROS - PESSOA JURÍDICA		3.3.90.39.00	3.000,00			
4	DESPEAS DE CAPIT				2.000,00	2.000,00	
4	INVESTIMENTOS						
	EQUIPAMENTOS E MATERIAL PERMANENTE		4.4.90.52.00	2.000,00			



QUADRO AUXILIAR DE DETALHAMENTO DA DESPESA

PODER 02 PODER EXECUTIVO
ORGÃO 70 FUNDO MUNICIPAL DE SAÚDE
UNIDADE 00 FUNDO MUNICIPAL DE SAÚDE

Aplicacao Programada	Proj/Ativ	Finalidade	Categoria	Detalhada	TotalGrupo	Total Categ.	Total Fun
		F.R. - C.A.					
VIG EPID - MANUT DAS ATIV. DE VIGILANCIA EPIDEMIOLOGICA	10.305.0046.2033.0000						71.000,00
GESTÃO FINANCEIRA E ORÇAMENTÁRIA	28.843.0006.0000.0000						101.000,00
3 DESPESAS CORREN						1.000,00	
2 JUROS E ENCARGOS DA DÍVIDA					1.000,00		
JUROS SOBRE A DÍVIDA POR CONTRATO			3.2.90.21.00	500,00			
OUTROS ENCARGOS SOBRE A DÍVIDA POR CONTRATO			3.2.90.22.00	500,00			
4 DESPESAS DE CAPIT						100.000,00	
6 AMORTIZAÇÃO DA DÍVIDA					100.000,00		
PRINCIPAL DA DÍVIDA CONTRATUAL RESGATADA			4.6.90.71.00	50.000,00			
PRINCIPAL DA DÍVIDA CONTRATUAL RESGATADA - INTRA-ORÇAI			4.6.91.71.00	50.000,00			
TOTAL							5.797.000,00

Documento Assinado Digitalmente por: MATHEUS EMÍDIO DE BARROS CALADO
Acesse em: https://eccc.tee.pe.gov.br/validar/validarDoc.seam?Codigo_documento:05bafcb4-4f10-4c89-8151-7c3c1d43389a



PREFEITURA MUNICIPAL DE TEREZINHA
 AV GETÚLIO VARGAS, S/N - CNPJ:11286366/0001-95

Orçamento Programa - Exercício de 2020

QUADRO AUXILIAR DE DETALHAMENTO DA DESPESA

Lei: , Data: 01/10/2019

PODER 02 PODER EXECUTIVO
 ORGÃO 80 FUNDO MUNICIPAL DE ASSISTENCIA SOCIAL
 UNIDADE 00 FUNDO MUNICIPAL DE ASSISTENCIA SOCIAL

Aplicação Programada	Proj/Ativ	Finalidade	Categoria	Detalhada	Total Grupo	Total Categ.	Total Fun
		F.R. - C.A.					
CONSTRUÇÃO, REST. E AMPL. DE CENTROS DE CONVIVENCIA	08.241.0020.1007.0000						5.000,00
4 DESPESAS DE CAPIT						5.000,00	
4 INVESTIMENTOS					5.000,00		
OBRAS E INSTALAÇÕES			4.4.90.51.00	5.000,00			
API - MANUT DAS ATIV DO PROG DE ATENCAO A PESSOA IDOSA	08.241.0048.2035.0000						79.500,00
3 DESPESAS CORREN						79.000,00	
1 PESSOAL E ENCARGOS SOCIAIS					60.000,00		
CONTRATAÇÃO POR TEMPO DETERMINADO			3.1.90.04.00	60.000,00			
3 OUTRAS DESPESAS CORRENTES					19.000,00		
MATERIAL DE CONSUMO			3.3.90.30.00	15.000,00			
Material, Bem ou Serviço para Distribuição Gratuita			3.3.90.32.00	500,00			
PASSAGENS E DESPESAS COM LOCOMOÇÃO			3.3.90.33.00	500,00			
OUTROS SERVIÇOS DE TERCEIROS - PESSOA FÍSICA			3.3.90.36.00	500,00			
OUTROS SERVIÇOS DE TERCEIROS - PESSOA JURÍDICA			3.3.90.39.00	500,00			
OUTROS AUXÍLIOS FINANCEIROS A PESSOA FÍSICA			3.3.90.48.00	2.000,00			
4 DESPESAS DE CAPIT						500,00	
4 INVESTIMENTOS					500,00		
EQUIPAMENTOS E MATERIAL PERMANENTE			4.4.90.52.00	500,00			
APP - MANUT DO PROG ATENCAO A PESSOA DEFICIENTE	08.242.0049.2036.0000						133.000,00
3 DESPESAS CORREN						133.000,00	
1 PESSOAL E ENCARGOS SOCIAIS					130.000,00		
CONTRATAÇÃO POR TEMPO DETERMINADO			3.1.90.04.00	130.000,00			
3 OUTRAS DESPESAS CORRENTES					3.000,00		
MATERIAL DE CONSUMO			3.3.90.30.00	500,00			
Material, Bem ou Serviço para Distribuição Gratuita			3.3.90.32.00	500,00			
PASSAGENS E DESPESAS COM LOCOMOÇÃO			3.3.90.33.00	500,00			
OUTROS SERVIÇOS DE TERCEIROS - PESSOA FÍSICA			3.3.90.36.00	500,00			
OUTROS SERVIÇOS DE TERCEIROS - PESSOA JURÍDICA			3.3.90.39.00	500,00			
OUTROS AUXÍLIOS FINANCEIROS A PESSOA FÍSICA			3.3.90.48.00	500,00			
CONSELHO TUTELAR - MANUT DAS ATIV DO CONSELHO TUTELAR	08.243.0056.2038.0000						82.000,00
3 DESPESAS CORREN						79.000,00	
3 OUTRAS DESPESAS CORRENTES					79.000,00		
CONTRATAÇÃO POR TEMPO DETERMINADO - PESSOAL CIVIL			3.3.90.04.00	60.000,00			
DIÁRIAS NO PAIS			3.3.90.14.14	8.000,00			
MATERIAL DE CONSUMO			3.3.90.30.00	5.000,00			
OUTROS SERVIÇOS DE TERCEIROS - PESSOA FÍSICA			3.3.90.36.00	3.000,00			
OUTROS SERVIÇOS DE TERCEIROS - PESSOA JURÍDICA			3.3.90.39.00	3.000,00			
4 DESPESAS DE CAPIT						3.000,00	
4 INVESTIMENTOS					3.000,00		
EQUIPAMENTOS E MATERIAL PERMANENTE			4.4.90.52.00	3.000,00			
MANUT. DAS ACOES DE ATENCAO AS FAMILIAS CARENTES	08.244.0047.2062.0000						40.000,00
3 DESPESAS CORREN						40.000,00	
3 OUTRAS DESPESAS CORRENTES					40.000,00		
Material, Bem ou Serviço para Distribuição Gratuita			3.3.90.32.00	40.000,00			
DISTRIBUICAO DE CESTAS BASICAS A POPULACAO CARENTE	08.244.0047.2063.0000						50.000,00



PREFEITURA MUNICIPAL DE TEREZINHA
 AV GETÚLIO VARGAS, S/N - CNPJ:11286366/0001-95

Orçamento Programa - Exercício de 2020

Lei, Data: 01/10/2019

QUADRO AUXILIAR DE DETALHAMENTO DA DESPESA

PODER 02 PODER EXECUTIVO
 ORGÃO 80 FUNDO MUNICIPAL DE ASSISTENCIA SOCIAL
 UNIDADE 00 FUNDO MUNICIPAL DE ASSISTENCIA SOCIAL

Aplicação Programada	Proj/Ativ	Finalidade	Categoria	Detalhada	TotalGrupo	Total Categ.	Total Fun
		F.R. - C.A.					
DISTRIBUICAO DE CESTAS BASICAS A POPULACAO CARENTE	08.244.0047.2063.0000						50.000,00
3 DESPESAS CORREN'					50.000,00	50.000,00	
3 OUTRAS DESPESAS CORRENTES			3.3.90.32.00	50.000,00			
Material, Bem ou Serviço para Distribuição Gratuita							
DISTRIB. MATERIAL DE CONSTRUCAO-MORADIA DIGNA	08.244.0047.2064.0000						50.000,00
3 DESPESAS CORREN'					50.000,00	50.000,00	
3 OUTRAS DESPESAS CORRENTES			3.3.90.32.00	50.000,00			
Material, Bem ou Serviço para Distribuição Gratuita							
PROG.DOACAO OCULOS/PROTESES DENTAR A POPUL CARENT	08.244.0047.2065.0000						30.000,00
3 DESPESAS CORREN'					30.000,00	30.000,00	
3 OUTRAS DESPESAS CORRENTES			3.3.90.32.00	30.000,00			
Material, Bem ou Serviço para Distribuição Gratuita							
REALIZ DE SEPULTAMENTO DE PESS CARENTES DO MUNICIPIO	08.244.0047.2066.0000						125.000,00
3 DESPESAS CORREN'					125.000,00	125.000,00	
3 OUTRAS DESPESAS CORRENTES			3.3.90.30.00	20.000,00			
MATERIAL DE CONSUMO			3.3.90.32.00	30.000,00			
Material, Bem ou Serviço para Distribuição Gratuita			3.3.90.36.00	35.000,00			
OUTROS SERVIÇOS DE TERCEIROS - PESSOA FÍSICA			3.3.90.39.00	40.000,00			
OUTROS SERVIÇOS DE TERCEIROS - PESSOA JURÍDICA							
REALIZACAO DE MUDANCAS DO LOCAL DE RESIDENCIA	08.244.0047.2067.0000						17.000,00
3 DESPESAS CORREN'					17.000,00	17.000,00	
3 OUTRAS DESPESAS CORRENTES			3.3.90.36.00	12.000,00			
OUTROS SERVIÇOS DE TERCEIROS - PESSOA FÍSICA			3.3.90.39.00	5.000,00			
OUTROS SERVIÇOS DE TERCEIROS - PESSOA JURÍDICA							
CONCESSAO DE AUX. FINANCEIRO A PESSOAS DESAMPARADA	08.244.0047.2068.0000						50.000,00
3 DESPESAS CORREN'					50.000,00	50.000,00	
3 OUTRAS DESPESAS CORRENTES			3.3.90.48.00	50.000,00			
OUTROS AUXÍLIOS FINANCEIROS A PESSOA FÍSICA							
AUX. NATALIDADE E CONCE.DE ENXOVAL PRECEM-NASCIDO	08.244.0047.2069.0000						20.000,00
3 DESPESAS CORREN'					20.000,00	20.000,00	
3 OUTRAS DESPESAS CORRENTES			3.3.90.32.00	20.000,00			
Material, Bem ou Serviço para Distribuição Gratuita							
AUX. P. SITUACAO DE VULNERABILIDADE TEMPORARIA	08.244.0047.2070.0000						21.000,00
3 DESPESAS CORREN'					21.000,00	21.000,00	
3 OUTRAS DESPESAS CORRENTES			3.3.90.32.00	21.000,00			
Material, Bem ou Serviço para Distribuição Gratuita							
AUX. P. ATENDER SITUACAO DE CALAMIDADE PUBLICA	08.244.0047.2071.0000						21.000,00

Documento Assinado Digitalmente por: MATHEUS EMÍDIO DE BARROS CALADO
 Acesse em: https://eccc.ce.gov.br/validador/validadorDoc.aspx?codigo_documento=0524404720630000



PREFEITURA MUNICIPAL DE TEREZINHA
 AV GETÚLIO VARGAS, S/N - CNPJ:11286366/0001-95

Orçamento Programa - Exercício de 2020

QUADRO AUXILIAR DE DETALHAMENTO DA DESPESA

PODER 02 PODER EXECUTIVO
ORGÃO 80 FUNDO MUNICIPAL DE ASSISTENCIA SOCIAL
UNIDADE 00 FUNDO MUNICIPAL DE ASSISTENCIA SOCIAL

Aplicação Programada	Proj/Ativ	Finalidade	Categoria	Detalhada	Total Grupo	Total Categ.	Total Fun
		F.R. - C.A.					
MUL. P/ ATENDER SITUACAO DE CALAMIDADE PUBLICA	08.244.0047.2071.0000						21.000,00
3	DESPESAS CORREN'					21.000,00	
3	OUTRAS DESPESAS CORRENTES				21.000,00		
	Material, Bem ou Serviço para Distribuição Gratuita		3.3.90.32.00	21.000,00			
MUL.PAS.INTERMUNICIPAL/INTERESTADUAL E DON DE PASS	08.244.0047.2072.0000						32.000,00
3	DESPESAS CORREN'					32.000,00	
3	OUTRAS DESPESAS CORRENTES				32.000,00		
	Material, Bem ou Serviço para Distribuição Gratuita		3.3.90.32.00	32.000,00			
CRAS - MANUTENCAO DO CENTREO DE REFERENCIA E ASSISTENCIA SOCIAL-	08.244.0050.2037.0000						143.500,00
3	DESPESAS CORREN'					143.500,00	
1	PESSOAL E ENCARGOS SOCIAIS				80.000,00		
	CONTRATAÇÃO POR TEMPO DETERMINADO		3.1.90.04.00	80.000,00			
3	OUTRAS DESPESAS CORRENTES				63.500,00		
	DIÁRIAS - CIVIL		3.3.90.14.00	500,00			
	MATERIAL DE CONSUMO		3.3.90.30.00	20.000,00			
	Material, Bem ou Serviço para Distribuição Gratuita		3.3.90.32.00	2.000,00			
	PASSAGENS E DESPESAS COM LOCOMOÇÃO		3.3.90.33.00	500,00			
	OUTROS SERVIÇOS DE TERCEIROS - PESSOA FÍSICA		3.3.90.36.00	20.000,00			
	OUTROS SERVIÇOS DE TERCEIROS - PESSOA JURÍDICA		3.3.90.39.00	20.000,00			
	OUTROS AUXÍLIOS FINANCEIROS A PESSOA FÍSICA		3.3.90.48.00	500,00			
CREAS - MANUT ATV CENTRO REF E ASSISTENCIA SOCIAL	08.244.0052.2041.0000						73.500,00
3	DESPESAS CORREN'					71.500,00	
1	PESSOAL E ENCARGOS SOCIAIS				50.500,00		
	CONTRATAÇÃO POR TEMPO DETERMINADO		3.1.90.04.00	50.000,00			
	VENCIMENTOS E VANTAGENS FIXAS - PESSOAL CIVIL		3.1.90.11.00	500,00			
3	OUTRAS DESPESAS CORRENTES				21.000,00		
	DIÁRIAS - CIVIL		3.3.90.14.00	3.000,00			
	MATERIAL DE CONSUMO		3.3.90.30.00	5.000,00			
	Material, Bem ou Serviço para Distribuição Gratuita		3.3.90.32.00	3.000,00			
	OUTROS SERVIÇOS DE TERCEIROS - PESSOA FÍSICA		3.3.90.36.00	5.000,00			
	OUTROS SERVIÇOS DE TERCEIROS - PESSOA JURÍDICA		3.3.90.39.00	5.000,00			
4	DESPESAS DE CAPIT				2.000,00		2.000,00
4	INVESTIMENTOS				2.000,00		
	EQUIPAMENTOS E MATERIAL PERMANENTE		4.4.90.52.00	2.000,00			
SCFV - MANUT DOS SERVICIO CONVIVENCIA E FORT VINCULO	08.244.0052.2060.0000						151.000,00
3	DESPESAS CORREN'					148.000,00	
1	PESSOAL E ENCARGOS SOCIAIS				65.000,00		
	CONTRATAÇÃO POR TEMPO DETERMINADO		3.1.90.04.00	40.000,00			
	VENCIMENTOS E VANTAGENS FIXAS - PESSOAL CIVIL		3.1.90.11.00	25.000,00			
3	OUTRAS DESPESAS CORRENTES				83.000,00		
	DIÁRIAS - CIVIL		3.3.90.14.00	2.000,00			
	MATERIAL DE CONSUMO		3.3.90.30.00	37.000,00			
	OUTROS SERVIÇOS DE TERCEIROS - PESSOA FÍSICA		3.3.90.36.00	14.000,00			
	OUTROS SERVIÇOS DE TERCEIROS - PESSOA JURÍDICA		3.3.90.39.00	30.000,00			
4	DESPESAS DE CAPIT				3.000,00		3.000,00
4	INVESTIMENTOS				3.000,00		
	EQUIPAMENTOS E MATERIAL PERMANENTE		4.4.90.52.00	3.000,00			



PREFEITURA MUNICIPAL DE TEREZINHA
 AV GETÚLIO VARGAS, S/N - CNPJ:11286366/0001-95

Orçamento Programa - Exercício de 2020

QUADRO AUXILIAR DE DETALHAMENTO DA DESPESA

Lei: , Data: 01/10/2019

PODER 02 **PODER EXECUTIVO**
ORGÃO 80 **FUNDO MUNICIPAL DE ASSISTENCIA SOCIAL**
UNIDADE 00 **FUNDO MUNICIPAL DE ASSISTENCIA SOCIAL**

Aplicação Programada	Proj/Ativ	Finalidade	Categoria	Detalhada	Total Grupo	Total Categ.	Total Função
		F.R. - C.A.					
SCFV - MANUT DOS SERVICO CONVIVENCIA E FORT VINCULO	08.244.0052.2060.0000						151.000,00
PAIF - MANUT PROG DE ATENCAO INTEGRAL A FAMILIA	08.244.0053.2039.0000						77.500,00
3 DESPESAS CORREN'						77.500,00	
3 OUTRAS DESPESAS CORRENTES							
MATERIAL DE CONSUMO			3.3.90.30.00	50.000,00			
Material, Bem ou Serviço para Distribuição Gratuita			3.3.90.32.00	2.000,00			
PASSAGENS E DESPESAS COM LOCOMOÇÃO			3.3.90.33.00	500,00			
OUTROS SERVIÇOS DE TERCEIROS - PESSOA FÍSICA			3.3.90.36.00	10.000,00			
OUTROS SERVIÇOS DE TERCEIROS - PESSOA JURÍDICA			3.3.90.39.00	15.000,00			
IGD BF- MANUTEN DAS ATIV DO PROG BOLSA FAMILIA	08.244.0054.2040.0000						72.000,00
3 DESPESAS CORREN'						72.000,00	
1 PESSOAL E ENCARGOS SOCIAIS					20.000,00		
CONTRATAÇÃO POR TEMPO DETERMINADO			3.1.90.04.00	20.000,00			
3 OUTRAS DESPESAS CORRENTES					52.000,00		
DIÁRIAS - CIVIL			3.3.90.14.00	2.000,00			
MATERIAL DE CONSUMO			3.3.90.30.00	40.000,00			
OUTROS SERVIÇOS DE TERCEIROS - PESSOA FÍSICA			3.3.90.36.00	5.000,00			
OUTROS SERVIÇOS DE TERCEIROS - PESSOA JURÍDICA			3.3.90.39.00	3.000,00			
OUTROS AUXÍLIOS FINANCEIROS A PESSOA FÍSICA			3.3.90.48.00	2.000,00			
FMAS - MANUT DAS ATIV DO FUNDO M. DE ASSIS SOCIAL	08.244.0055.2042.0000						585.000,00
3 DESPESAS CORREN'						575.000,00	
1 PESSOAL E ENCARGOS SOCIAIS					326.000,00		
CONTRATAÇÃO POR TEMPO DETERMINADO			3.1.90.04.00	210.000,00			
VENCIMENTOS E VANTAGENS FIXAS - PESSOAL CIVIL			3.1.90.11.00	25.000,00			
CONTRIBUIÇÕES PREVIDENCIÁRIAS - INSS			3.1.90.13.02	80.000,00			
OUTRAS DESPESAS VARIÁVEIS - PESSOAL CIVIL			3.1.90.16.00	500,00			
DESPESAS DE EXERCÍCIOS ANTERIORES			3.1.90.92.00	500,00			
CONTRIBUIÇÃO PATRONAL PARA O REGIME PRÓPRIO - RPPS			3.1.91.13.03	10.000,00			
3 OUTRAS DESPESAS CORRENTES					249.000,00		
DIÁRIAS - CIVIL			3.3.90.14.00	5.000,00			
MATERIAL DE CONSUMO			3.3.90.30.00	40.000,00			
Material, Bem ou Serviço para Distribuição Gratuita			3.3.90.32.00	20.000,00			
PASSAGENS E DESPESAS COM LOCOMOÇÃO			3.3.90.33.00	500,00			
SERVIÇOS DE CONSULTORIA			3.3.90.35.00	15.000,00			
OUTROS SERVIÇOS DE TERCEIROS - PESSOA FÍSICA			3.3.90.36.00	15.000,00			
OUTROS SERVIÇOS DE TERCEIROS - PESSOA JURÍDICA			3.3.90.39.00	150.000,00			
OUTROS AUXÍLIOS FINANCEIROS A PESSOA FÍSICA			3.3.90.48.00	500,00			
DESPESAS DE EXERCÍCIOS ANTERIORES			3.3.90.92.00	3.000,00			
4 DESPESAS DE CAPIT "						10.000,00	
4 INVESTIMENTOS					10.000,00		
EQUIPAMENTOS E MATERIAL PERMANENTE			4.4.90.52.00	10.000,00			
CRIANCA FELIZ - MANUT DAS ATIVIDADE PROG CRIANCA FELIZ	08.244.0055.2061.0000						160.000,00
3 DESPESAS CORREN'						157.000,00	
1 PESSOAL E ENCARGOS SOCIAIS					70.000,00		
CONTRATAÇÃO POR TEMPO DETERMINADO			3.1.90.04.00	60.000,00			
VENCIMENTOS E VANTAGENS FIXAS - PESSOAL CIVIL			3.1.90.11.00	10.000,00			



PREFEITURA MUNICIPAL DE TEREZINHA
 AV GETÚLIO VARGAS, S/N - CNPJ:11286366/0001-95

Orçamento Programa - Exercício de 2020

Página 24

Lei: , Data: 01/10/2019

QUADRO AUXILIAR DE DETALHAMENTO DA DESPESA

PODER 02 PODER EXECUTIVO
 ORGÃO 80 FUNDO MUNICIPAL DE ASSISTENCIA SOCIAL
 UNIDADE 00 FUNDO MUNICIPAL DE ASSISTENCIA SOCIAL

Aplicacao Programada	Proj/Ativ	Finalidade	Categoria	Detalhada	TotalGrupo	Total Categ.	Total Fund
		F.R. - C.A.					160.000,00
CRIANCA FELIZ - MANUT DAS ATIVIDADE PROG	08.244.0055.2061.0000						160.000,00
CRIANCA FELIZ						157.000,00	
3 DESPESAS CORREN						87.000,00	
3 OUTRAS DESPESAS CORRENTES							
DIÁRIAS - CIVIL			3.3.90.14.00	2.000,00			
MATERIAL DE CONSUMO			3.3.90.30.00	30.000,00			
OUTROS SERVIÇOS DE TERCEIROS - PESSOA FÍSICA			3.3.90.36.00	25.000,00			
OUTROS SERVIÇOS DE TERCEIROS - PESSOA JURÍDICA			3.3.90.39.00	30.000,00			
4 DESPESAS DE CAPIT						3.000,00	
4 INVESTIMENTOS					3.000,00		
EQUIPAMENTOS E MATERIAL PERMANENTE			4.4.90.52.00	3.000,00			
TOTAL							2.018.000,00

Documento Assinado Digitalmente por: MATHEUS EMÍDIO DE BARROS CALADO
 Acesse em: <https://stc.tce.pe.gov.br/ppv/validarDoc.aspx?codigo=05bafcd4-4f1014c89-8151-7c3c1d43389a>



PREFEITURA MUNICIPAL DE TEREZINHA
 AV GETÚLIO VARGAS, S/N - CNPJ:11286366/0001-95

Orçamento Programa - Exercício de 2020

Página 25

Lei: , Data: 01/10/2019

QUADRO AUXILIAR DE DETALHAMENTO DA DESPESA

PODER	02	PODER EXECUTIVO
ORGÃO	82	FMDCA - FUNDO MUNICIPAL DIREITO DA CRIANÇA E ADOLESCENTE
UNIDADE	00	FMDCA - FUNDO MUN. DIREITO DA CRIANÇA E ADOLESCENTE

Aplicação Programada	Proj/Ativ	Finalidade	Categoria	Detalhada	Total Grupo	Total Categ.	Total Func.
							87.621,00
FMDCA - MANUT DO FUNDO DIREITOS DA CRIANÇA E ADOLESC	08.243.0056.2043.0000	F.R. - C.A.					
3	1	DESPESAS CORRENTE				18.300,00	
		1 PESSOAL E ENCARGOS SOCIAIS					85.500,00
		CONTRATAÇÃO POR TEMPO DETERMINADO	3.1.90.04.00	15.000,00			
		VENCIMENTOS E VANTAGENS FIXAS - PESSOAL CIVIL	3.1.90.11.00	500,00			
		CONTRIBUIÇÕES PREVIDENCIÁRIAS - INSS	3.1.90.13.02	2.500,00			
		OUTRAS DESPESAS VARIÁVEIS - PESSOAL CIVIL	3.1.90.16.00	100,00			
		DESPESAS DE EXERCÍCIOS ANTERIORES	3.1.90.92.00	100,00			
		CONTRIBUIÇÃO PATRONAL PARA O REGIME PRÓPRIO - RPPS	3.1.91.13.03	100,00			
		3 OUTRAS DESPESAS CORRENTES			67.200,00		
		DIÁRIAS - CIVIL	3.3.90.14.00	500,00			
		MATERIAL DE CONSUMO	3.3.90.30.00	12.000,00			
		Material, Bem ou Serviço para Distribuição Gratuita	3.3.90.32.00	8.000,00			
		PASSAGENS E DESPESAS COM LOCOMOÇÃO	3.3.90.33.00	200,00			
		SERVIÇOS DE CONSULTORIA	3.3.90.35.00	30.000,00			
		OUTROS SERVIÇOS DE TERCEIROS - PESSOA FÍSICA	3.3.90.36.00	5.000,00			
		OUTROS SERVIÇOS DE TERCEIROS - PESSOA JURÍDICA	3.3.90.39.00	10.000,00			
		OUTROS AUXÍLIOS FINANCEIROS A PESSOA FÍSICA	3.3.90.48.00	1.000,00			
		DESPESAS DE EXERCÍCIOS ANTERIORES	3.3.90.92.00	500,00			
		4 DESPESAS DE CAPIT				2.121,00	
		4 INVESTIMENTOS			2.121,00		
		EQUIPAMENTOS E MATERIAL PERMANENTE	4.4.90.52.00	2.121,00			
							87.621,00
TOTAL							

Documento Assinado Digitalmente por: MATHEUS EMÍDIO DE BARROS CALADO
 Acesse em: <https://ctce.tce.pe.gov.br/epp/validadoc.aspx?seam=Código%20do%20documento%3A05baf65d-4f10-4c89-8151-7c3c1d43389a>



PREFEITURA MUNICIPAL DE TEREZINHA
 AV GETÚLIO VARGAS, S/N - CNPJ:11286366/0001-95

Orçamento Programa - Exercício de 2020

QUADRO AUXILIAR DE DETALHAMENTO DA DESPESA

Lei: , Data: 01/10/2019

PODER 02 PODER EXECUTIVO
 ORGÃO 90 INSTITUTO PREVIDENCIA MUNICIPAL
 UNIDADE 00 INSTITUTO PREVIDENCIA MUNICIPAL

Aplicação Programada	Proj/Ativ	Finalidade	Categoria	Detalhada	Total Grupo	Total Categ.	Total Função
		F.R. - C.A.					
CONSTRUÇÃO, REST. E AMPL. DE EDIFICAÇÕES PÚBLICAS	09.122.0057.1013.0000						7.211,40
4	DESpesas DE CAPIT					7.211,40	
4	INVESTIMENTOS				7.211,40		
	OBRAS E INSTALAÇÕES		4.4.90.51.00	7.211,40			
IPSET - MANUT. DAS ATIVIDADES ADMINISTRATIVA DO IPSET	09.122.0058.2044.0000						189.617,40
3	DESpesas CORREN					182.406,00	
1	PESSOAL E ENCARGOS SOCIAIS				25.982,25		
	VENCIMENTOS E VANTAGENS FIXAS - PESSOAL CIVIL		3.1.90.11.00	23.331,00			
	CONTRIBUIÇÕES PREVIDENCIÁRIAS - INSS		3.1.90.13.02	2.121,00			
	DESpesas DE EXERCÍCIOS ANTERIORES		3.1.90.92.00	530,25			
3	OUTRAS DESPESAS CORRENTES				156.423,75		
	DIÁRIAS - CIVIL		3.3.90.14.00	2.121,00			
	MATERIAL DE CONSUMO		3.3.90.30.00	6.363,00			
	PASSAGENS E DESPESAS COM LOCOMOÇÃO		3.3.90.33.00	1.060,50			
	SERVIÇOS DE CONSULTORIA		3.3.90.35.00	53.025,00			
	OUTROS SERVIÇOS DE TERCEIROS - PESSOA FÍSICA		3.3.90.36.00	10.605,00			
	OUTROS SERVIÇOS DE TERCEIROS - PESSOA JURÍDICA		3.3.90.39.00	34.996,50			
	OBRIGAÇÕES TRIBUTÁRIAS E CONTRIBUTIVAS		3.3.90.47.00	5.302,50			
	DESpesas DE EXERCÍCIOS ANTERIORES		3.3.90.92.00	42.420,00			
	INDENIZAÇÕES E RESTITUIÇÕES		3.3.90.93.00	530,25			
4	DESpesas DE CAPIT					7.211,40	
4	INVESTIMENTOS				7.211,40		
	EQUIPAMENTOS E MATERIAL PERMANENTE		4.4.90.52.00	7.211,40			
IPSET - MANUT. DAS ATIVIDADES PREVIDENCIA DO IPSET	09.271.0059.2045.0000						1.435.917,00
3	DESpesas CORREN					1.435.917,00	
1	PESSOAL E ENCARGOS SOCIAIS				1.435.917,00		
	Aposentadorias, Reserva Remunerada e Reformas		3.1.90.01.00	1.140.037,50			
	Pensões do RPPS e do Militar		3.1.90.03.00	254.520,00			
	Outros Benefícios Previdenciários do servidor ou do militar		3.1.90.05.00	39.238,50			
	DESpesas DE EXERCÍCIOS ANTERIORES		3.1.90.92.00	2.121,00			
RESERVA DE CONTIGÊNCIA	99.999.9999.9999.0000						10.605,00
9	RESERVA DE CONTI					10.605,00	
9	RESERVA DE CONTINGÊNCIA				10.605,00		
	RESERVA DE CONTINGÊNCIA		9.9.99.99.00	10.605,00			
TOTAL							1.643.350,80

Totais por Programa

Programa	Descrição	Total
0001	AMPLIAÇÃO DA AREA FISICA DO PODER LEGISLATIVO	10.000,00
0002	GESTÃO ADMINISTRATIVA DO PODER LEGISLATIVO	1.061.325,00



PREFEITURA MUNICIPAL DE TEREZINHA
 AV GETÚLIO VARGAS, S/N - CNPJ:11286366/0001-95

Orçamento Programa - Exercício de 2020

Página 27

Lei: , Data: 01/10/2019

QUADRO AUXILIAR DE DETALHAMENTO DA DESPESA

0003	ACAO GOVERNAMENTAL DA SECRETARIA DE GOVERNO	466.600,00
0004	ACAO DAS ATIVIDADES DE COORDENAÇÃO DO SCS	80.400,00
0005	GESTAO ADMINISTRATIVA DO MUNICIPIO	2.287.500,00
0006	GESTAO FINANCEIRA E ORCAMENTARIA	837.500,00
0007	FORTALECIMENTO DA PRODUCAO AGRICOLA E PECUARIA	1.055.500,00
0008	ALIMENTAÇÃO E NUTRIÇÃO	151.200,00
0009	DESENVOLVIMENTO DE ENSINO FUNDAMENTAL	2.273.500,00
0010	MANUTENCAO DO TRANSPORTE ESCOLAR DA REDE ESTADUAL	268.500,00
0011	MANUTENCAO DO TRANSPORTE ESCOLAR	91.000,00
0012	DESENVOLVIMENTO DO ENSINO SUPERIOR	4.000,00
0013	DESENVOLVIMENTO DO ENSINO INFANTIL	4.000,00
0014	DESENVOLVIMENTO DO ENSINO DE JOVENS E ADULTOS	11.500,00
0015	DESENVOLVIMENTO DA EDUCACAO ESPECIAL	3.000,00
0016	PROMOCAO DA CULTURA	195.500,00
0017	PROMOCAO DO ESPORTE E LAZER	279.000,00
0018	FUNDEB-FUNDO DE DESENVOLVIMENTO DE EDUCACAO BASICA	5.340.700,00
0019	INFRA ESTRUTURA ADMINISTRATIVA	100.000,00
0020	PROTECAO AO IDOSO	5.000,00
0021	EXPANSAO E MELHORIA REDE FISICA DO ENSINO FUNDAMEN	65.000,00
0022	EXPANSAO E MELHORIA REDE FISICA DO ENSINO MEDIO	31.500,00
0023	EXPANSAO E MELHORIA DA REDE FISICA DO ENSINO INFAN	30.000,00
0024	EXPANSAO E MELHORIA DA REDE FISICA DO ENSINO JOVENS	5.000,00
0025	PROMOÇÃO E DIFUSÃO CULTURAL	5.000,00
0026	EDIFICACOES PUBLICAS	50.000,00
0027	DEFESA CONTRA CHUVAS	10.000,00
0028	PLANEJAMENTO URBANO	350.000,00
0029	HABITACAO POPULAR	150.000,00
0030	AMPLIACAO DO SANEAMENTO BASICO RURAL	50.000,00
0031	AMPLIACAO DO SANEAMENTO BASICO URBANO	155.000,00
0032	PRESERVACAO DO MEIO AMBIENTE	100.000,00
0033	AMPLIACAO DO RECURSOS HIDRICOS	100.000,00
0034	AMPLIACAO DO ABASTECIMENTO DE PRODUTOS PRIMARIOS	50.000,00
0035	PROMOCAO DE EVENTOS	5.000,00
0036	ELETRIFICACAO RURAL E ILUMINACAO PUBLICA	10.000,00
0037	AMPLIACAO DO SISTEMA VIARIO	10.000,00
0038	RODOVIAS E ESTRADAS VICINAIS	190.303,20
0039	OBRAS E SERVICOS URBANOS	1.199.000,00
0040	AMPLIACAO DA REDE FISICA DE SAUDE	130.000,00
0041	GESTAO ADMINISTRATIVA DO FUNDO MUNICIPAL DE SAUDE	2.009.000,00
0042	PROMOCAO DA SAUDE	3.060.500,00
0043	FAMÁCIA BASICA	85.000,00
0044	AQUISIÇÃO DE AMBULANCIAS E VEÍCULOS AUTOMOTORES	100.000,00
0045	FISCALIZAÇÃO E INSPEÇÃO SANITÁRIA	107.500,00
0046	CONTROLE E ERRADICACAO DE DOENCAS TRANSMISSIVEIS	71.000,00
0047	SERVICOS ASSISTENCIAS	456.000,00
0048	PROTECAO DE APOIO AO IDOSO	79.500,00
0049	PROTECAO AO DEFICIENTE	133.000,00
0050	CRAS - CENTRO DE REFERENCIA E ASSISTENCIA SOCIAL	143.500,00
0052	CREAS- CENTRO DE REF ESPECIAL DE ASSIST SOCIAL	224.500,00
0053	ATENCAO INTEGRAL A FAMILIA	77.500,00
0054	IGD - BOLSA FAMILIA	72.000,00
0055	ASSISTENCIA SOCIAL GERAL	745.000,00
0056	PROMOCAO DOS DIREITOS DA CRIANCA E DO ADOLESCENTE	169.621,00
0057	AMPLIACAO DA REDE FISICA DA PREVIDENCIA PROPRIA	7.211,40
0058	GESTAO ADMINISTRATIVA DA PREVIDENCIA	189.617,40
0059	PREVIDENCIA DO SERVIDOR PUBLICO	1.435.917,00
0060	INFRA-ESTRUTURA DE TRANSPORTES	168.500,00
0061	SAMU - SERV ATENDENDIMENTO MEDICO DE URGENCIA	133.000,00
0063	AQUISICAO DE IMOVEIS	100.000,00
9999	RESERVA DE CONTINGENCIA	710.605,00



PREFEITURA MUNICIPAL DE TEREZINHA
 AV GETÚLIO VARGAS, S/N - CNPJ:11286366/0001-95

Orçamento Programa - Exercício de 2020

QUADRO AUXILIAR DE DETALHAMENTO DA DESPESA

Total Geral: 27.500.000,00

Totais por Projeto

Projeto	Descrição	Total
1001	CONSTRUÇÃO, REST. E AMPLIAÇÃO DO PODER LEGISLATIVO	10.000,00
1002	AQUISICAO DE ONIBUS ESCOLAR	1.000,00
1003	CONST REST. E AMPL. DE ESC E DEPT DO ENSINO FUND	25.000,00
1004	CONST, REST. E AMPL. DE ESCOLAS DO ENSINO INFANTIL	30.000,00
1005	CONST,REST. AMPL.DE ESC DO ENS DE JOVENS E ADULTOS	10.000,00
1006	CONSTRUCAO, REST. E AMPL. DE CENTROS ADMINIST	100.000,00
1007	CONSTRUCAO,REST. E AMPL. DE CENTROS DE CONVIVENCIA	5.000,00
1008	CONST. REST AMP ESC DEPT BIBLIOT DO ENS FUND	65.000,00
1009	CONST. REST AMP ESC DEPT BIBLIOT DO ENS MEDIO	31.500,00
1010	CONST, REST. E AMPL. DE OBRAS DA EDUCACAO INFANTIL	30.000,00
1011	CONST REST. AMPL. DE PREDIOS DA EDUC JOVENS ADULTO	5.000,00
1012	CONSTRUCAO, REST. E AMPL. DE OBRAS CULTURAIS	5.000,00
1013	CONSTRUÇÃO, REST. E AMPL. DE EDIFICAÇÕES PUBLICAS	57.211,40
1014	CONSTRUCAO,REST. E AMPL. DE EDIFICAÇÕES PUBLICAS	10.000,00
1015	CONSTRUCAO,REST. E AMPL. DE CALÇAMENTO E PAVIMENT ASFALT	250.000,00
1016	CONSTRUCAO,REST. E AMPL. DE PARQUES E JARDINS	100.000,00
1017	CONSTRUCAO, REST. E AMPL. DE CASAS POPULARES	150.000,00
1018	CONST,REST. AMPL. DE SANIT. E PRIVADAS HIGIENICAS	50.000,00
1019	CONSTRUCAO, REST. E AMPL. DE GALERIAS E ESGOTOS	155.000,00
1020	CONSTRUCAO E AMPLIACAO DE ATERROS SANITARIOS	100.000,00
1021	CONST, REST. AMPL. OBRAS HIDR ABASTEC DAGUA Z. RURAL	100.000,00
1022	CONST, REST. AMPL. FEIRAS, MATADOUROS E C. ABAST	50.000,00
1023	CONST,REST,AMPL. PARQUE DE VAQUEJ, CAV EXP ANIMAIS	5.000,00
1024	CONST, REST. E AMPL. REDE ELETRICA ALTA/BX TENSÃO	10.000,00
1025	CONST. REST. E AMPL. SISTEMA VIARIO E TERM PASSAG	10.000,00
1026	CONST, REST. E AMPL. DE PONTES, PASS MOLH. E BUEIR	100.000,00
1027	CONSTRUCAO, REST. E AMPL. DE ESTRADAS VICINAIS	90.303,20
1028	CONST,REST,AMPL QD,EST. ESPORT E C. RECREATIVOS	150.000,00
1029	CONSTRUCAO REST. E AMPL. DE POSTOS,SECRET. DE SAUD	50.000,00
1030	CONSTRUCAO, REFORMA AMPLIACAO HOSPITAL PEQ. PORTE	80.000,00
1031	AQUISICAO DE AMBULANCIAS E VEICULOS AUTOMOTORES	100.000,00
Total Geral:		1.935.014,60

Totais por Atividade

Atividade	Descrição	Total
2001	MANUTENÇÃO DAS ATIVIDADES LEGISLATIVAS	1.061.325,00
2002	MANUT GAB. PREFEITO, ASSÉS. JURIDICA, IMP E COMUN	466.600,00
2003	MANUT DAS ATIVIDADES DA COORD. DE CONTROLE INTERNO	80.400,00
2004	MANUT DO DEPT. DE PESS, ADMINIST., PATR. E ALMOX	2.287.500,00
2005	MANUT DAS ATIV. DO DEPT DE RENDA, CONTAB. E TESOU	504.500,00
2006	MANUT DAS ATIV DO DEPT DE PROD. VEGETAL E ANIMAL	1.055.500,00
2007	PNAE - MANUT DAS ATIV DO PROG NACIONAL MERENDA ESCOLAR	151.200,00
2008	MANUT DAS ATIVIDADES DO ENSINO FUNDAMENTAL	2.040.000,00
2009	A CAM ESC - MANUT DAS ATIVID DO PROG A CAMINHO DA ESCOLA (ESTADUAL)	288.500,00
2010	PNATE - MANUT DAS ATIVID. PROG. NAC. DE TRANSP. ESCOLAR (FEDERAL)	90.000,00
2011	PDEE - MANUT DAS ATIVIDADES PROG. DINHEIRO D. NA ESCOLA	36.000,00
2012	QSE - MANUTENCAO DO PROGRAMA SALARIO EDUCACAO	247.500,00
2013	MANUTENCAO DAS ATIVIDADES DO ENSINO SUPERIOR	4.000,00
2014	MANUTENCAO DAS ATIVIDADES DA EDUCACAO INFANTIL	4.000,00



PREFEITURA MUNICIPAL DE TEREZINHA
AV GETÚLIO VARGAS, S/N - CNPJ:11286366/0001-95

Orçamento Programa - Exercício de 2020

Página 29

Lei: , Data: 01/10/2019

QUADRO AUXILIAR DE DETALHAMENTO DA DESPESA

2015	MANUT DAS ATIVID DA EDUCACAO DE JOVENS E ADULTOS	11.500,00
2016	MANUTENCAO DAS ATIVIDADES DA EDUCACAO ESPECIAL	3.000,00
2017	MANUTENCAO DAS ATIVIDADES DE CULTURA	195.500,00
2018	MANUTENCAO DAS ATIVIDADES DE LAZER E ESPORTES	129.000,00
2019	FUNDEB 40% FUND - MANUT DAS ATIV DO ENS FUNDAMENTAL	1.967.700,00
2020	FUNDEB 60% FUND - MANUT DAS ATIV DO ENS FUNDAMENTAL	3.051.000,00
2021	FUNDEB 40% INF - MANUT DAS ATIVID DO ENSINO INFANTIL	12.000,00
2022	FUNDEB 60% INF - MANUT DAS ATIVID DO ENSINO INFANTIL	280.000,00
2023	FUNDEB 40% EJA - MANUT DAS ATIV DO ENS DE JOVENS ADULTOS	15.000,00
2025	MANUT DAS ATIV DEPT DE OBRAS E SERVIÇO URBANOS	1.199.000,00
2026	FMS - MANUT DAS ATIV ADM DO FUNDO M. SAUDE	2.009.000,00
2027	PSF - MANUTENCAO DAS ATIV DO PROG SAUDE DA FAMILIA	509.000,00
2028	PACS - MANUT DAS ATIV. DO PROG. AG.COMUN. DE SAUDE	348.000,00
2029	FARM BASICA - MANUT. DAS ATIV DO PROG FARMACIA BASICA	85.000,00
2030	PAB-MANUT DAS ATIV DE ATENCAO BASICA	804.500,00
2031	MANUT DAS ATIVI DOS SERVICOS MEDICO HOSPITALARES-MAC	1.113.000,00
2032	VIG SANIT - MANUT. DAS ATIVIDADES DE VIGILANCIA SANITARIA	107.500,00
2033	VIG EPID - MANUT DAS ATIV. DE VIGILANCIA EPIDEMIOLOGICA	71.000,00
2034	MANUTENCAO DOS SERV. MEDICO AMBULATORIAL-MAC	129.000,00
2035	API - MANUT DAS ATIV DO PROG DE ATENCAO A PESSOA IDOSA	79.500,00
2036	APP - MANUT DO PROG ATENCAO A PESSOA DEFICIENTE	133.000,00
2037	PRO-JOVEM - MANUT DAS ATIV DO PRO-JOVEM	143.500,00
2038	CONSELHO TUTELAR - MANUT DAS ATIV DO CONSELHO TUTELAR	82.000,00
2039	PAIF - MANUT PROG DE ATENCAO INTEGRAL A FAMILIA	77.500,00
2040	IGD BF- MANUTEN DAS ATIV DO PROG BOLSA FAMILIA	72.000,00
2041	CREAS - MANUT ATV CENTRO REF E ASSISTENCIA SOCIAL	73.500,00
2042	FMAS - MANUT DAS ATIV DO FUNDO M. DE ASSIS SOCIAL	585.000,00
2043	FMDCA - MANUT DO FUNDO DIREITOS DA CRIANCA E ADOLESC	87.621,00
2044	IPSET - MANUT. DAS ATIVIDADES ADMINISTRATIVA DO IPSET	189.617,40
2045	IPSET- MANUT. DAS ATIVIDADES PREVIDENCIA DO IPSET	1.435.917,00
2046	MANUT DAS ATIV DO DPTO DE TRANSPORTES	168.500,00
2048	SAMU - MANUT DO SERV. DE ASSIST MEDICA DE URGENCIA	133.000,00
2060	SCFV - MANUT DOS SERVICOS CONVIVENCIA E FORT VINCULO	151.000,00
2061	CRIANCA FELIZ - MANUT DAS ATIVIDADE PROG CRIANCA FELIZ	160.000,00
2062	MANUT. DAS ACOES DE ATENCAO AS FAMILIAS CARENTES	40.000,00
2063	DISTRIBUICAO DE CESTAS BASICAS A POPULACAO CARENTE	50.000,00
2064	DISTRIB. MATERIAL DE CONSTRUCAO-MORADIA DIGNA	50.000,00
2065	PROG.DOACAO OCULOS/PROTESES DENTAR A POPUL CARENTE	30.000,00
2066	REALIZ DE SEPULTAMENTO DE PESS CARENTES DO MUNICIPIO	125.000,00
2067	REALIZACAO DE MUDANCAS DO LOCAL DE RESIDENCIA	17.000,00
2068	CONCESSAO DE AUX. FINANCEIRO A PESSOAS DESAMPARADA	50.000,00
2069	AUX. NATALIDADE E CONCE.DE ENXOVAL P/RECEM-NASCIDO	20.000,00
2070	AUX. P/ SITUACAO DE VULNERABILIDADE TEMPORARIA	21.000,00
2071	AUX. P/ ATENDER SITUACAO DE CALAMIDADE PUBLICA	21.000,00
2072	AUX.PAS.INTERMUNICIPAL/INTERESTADUAL E CON.DE PASS	32.000,00
2074	CRIANÇA CRESCER SAUDÁVEL	2.500,00
2075	LABORATÓRIO DE PRÓTESE	2.500,00
2076	MAC - MANUT DO PROG MEDIA E ALTA COMPLEXIDADE	117.000,00
2077	PSE - MANUTENCAO DO PROG. SAUDE NA ESCOLA	3.000,00
2078	TFD - PROG TRATAMENTO FORA DO DOMICILIO	32.000,00
Total Geral:		24.521.380,40

Totais por Operação Especial

Oc. Esp	Descrição	Total
0000	GESTÃO FINANCEIRA E ORÇAMENTÁRIA	333.000,00
9999	RESERVA DE CONTIGÊNCIA	710.605,00



Documento Assinado Digitalmente por: MATHEUS EMÍDIO DE BARROS CALADO
Acesse em: <https://tce.tce.pe.gov.br/epv/validaDoc.seam> Código do documento: 05baf65d-4f10-4c89-8151-7c3c1d43389a



PREFEITURA MUNICIPAL DE TEREZINHA
AV GETÚLIO VARGAS, S/N - CNPJ:11286366/0001-95

Orçamento Programa - Exercício de 2020

Página 30

Lei: , Data: 01/10/2019

QUADRO AUXILIAR DE DETALHAMENTO DA DESPESA

Total Geral:

1.043.605,00



MATHEUS EMÍDIO DE BARROS CALADO
PREFEITO



PREFEITURA MUNICIPAL DE TEREZINHA
AV GETÚLIO VARGAS, S/N - CNPJ:11286366/0001-95

Orçamento Programa - Exercício de 2020

Quadro 10

EVOLUÇÃO DA DESPESA
(Inc. III, Art. 22)

Página 1

Lei: , Data: 01/10/2019

Codigo	Discriminação	DESPESA		
		Realizada 2018	Fixada 2019	Prevista 2020
DESPESAS CORRENTES				
3 1	PESSOAL E ENCARGOS SOCIAIS	16.974.131,22	13.489.980,00	14.612.849,50
3 2	JUROS E ENCARGOS DA DÍVIDA		4.830,00	3.000,00
3 3	OUTRAS DESPESAS CORRENTES	6.810.245,18	9.125.750,00	9.164.050,50
	Sub Total	23.784.376,40	22.620.560,00	23.779.900,00
DESPESAS DE CAPITAL				
4 4	INVESTIMENTOS	987.239,93	4.201.890,00	2.679.495,00
4 6	AMORTIZAÇÃO DA DÍVIDA	179.494,46	179.550,00	330.000,00
	Sub Total	1.166.734,39	4.381.440,00	3.009.495,00
RESERVA DE CONTINGÊNCIA				
9 9	RESERVA DE CONTINGÊNCIA		798.000,00	710.605,00
	Sub Total	0,00	798.000,00	710.605,00
	TOTAL	24.951.110,79	27.800.000,00	27.500.000,00

MATHEUS EMÍDIO DE BARROS CALADO
PREFEITO

EVOLUÇÃO DA RECEITA

(Inc. III, Art. 22º)

Lei: , Data: 01/10/2019

Codigo	Discriminação	Receita Arrecadada				Receita Prevista	
		2016	2017	2018	2019	2020	
1000.00.0.0	RECEITAS CORRENTES				436.678,00	441.044,30	
1100.00.0.0	IMPOSTOS, TAXAS E CONTRIBUIÇÕES DE MELH				1.479.450,00	1.494.244,51	
1200.00.0.0	CONTRIBUIÇÕES				197.137,50	199.108,87	
1300.00.0.0	RECEITA PATRIMONIAL				21.682,50	21.899,31	
1600.00.0.0	RECEITA DE SERVIÇOS				23.925.665,50	24.148.122,18	
1700.00.0.0	TRANSFERÊNCIAS CORRENTES				1.445.211,50	881.664,08	
1900.00.0.0	OUTRAS RECEITAS CORRENTES				27.505.625,00	27.186.083,25	
	Sub Total	0,00	0,00	0,00			
2000.00.0.0	RECEITAS DE CAPITAL				32.025,00	32.345,25	
2200.00.0.0	ALIENAÇÃO DE BENS				2.550.440,00	2.575.944,40	
2400.00.0.0	TRANSFERÊNCIAS DE CAPITAL				2.582.465,00	2.608.289,65	
	Sub Total	0,00	0,00	0,00			
7000.00.0.0	RECEITAS CORRENTES (INTRA)				0,00	0,00	
	Sub Total	0,00	0,00	0,00			
9000.00.0.0	(R) DEDUÇÕES DA RECEITA				-2.288.290,00	-2.294.372,90	
9500.00.0.0	(R) DEDUÇÕES DO FUNDEB				-2.288.290,00	-2.294.372,90	
	Sub Total	0,00	0,00	0,00			
	TOTAL	0,00	0,00	0,00	27.800.000,00	27.500.000,00	



PREFEITURA MUNICIPAL DE TEREZINHA
AV GETULIO VARGAS, S/N - CNPJ:11286366/0001-95

Orçamento Programa - Exercício de 2020

EVOLUÇÃO DA RECEITA

(Inc. III, Art. 22º)

Página 2

Lei: Data: 01/10/2019

Codigo	Discriminação	Receita Arrecadada			Receita Prevista	
		2016	2017	2018	2019	2020



MATEUS EMÍDIO DE BARROS CALADO
PREFEITO





TABELA EXPLICATIVA - DEMONSTRAÇÃO DA DESPESA POR PROGRAMA

Código	Discriminação	Valor
		10.000,00
0001	AMPLIAÇÃO DA AREA FISICA DO PODER LEGISLATIVO	1.061.325,00
0002	GESTÃO ADMINISTRATIVA DO PODER LEGISLATIVO	466.600,00
0003	ACAO GOVERNAMENTAL DA SECRETARIA DE GOVERNO	80.400,00
0004	ACAO DAS ATIVIDADES DE COORDENAÇÃO DO SCI	2.287.500,00
0005	GESTAO ADMINISTRATIVA DO MUNICIPIO	837.500,00
0006	GESTAO FINANCEIRA E ORCAMENTARIA	1.055.500,00
0007	FORTALECIMENTO DA PRODUCAO AGRICULA E PECUARIA	151.200,00
0008	ALIMENTAÇÃO E NUTRIÇÃO	2.273.500,00
0009	DESENVOLVIMENTO DE ENSINO FUNDAMENTAL	268.500,00
0010	MANUTENCAO DO TRANSPORTE ESCOLAR DA REDE ESTADUAL	91.000,00
0011	MANUTENCAO DO TRANSPORTE ESCOLAR	4.000,00
0012	DESENVOLVIMENTO DO ENSINO SUPERIOR	4.000,00
0013	DESENVOLVIMENTO DO ENSINO INFANTIL	11.500,00
0014	DESENVOLVIMENTO DO ENSINO DE JOVENS E ADULTOS	3.000,00
0015	DESENVOLVIMENTO DA EDUCACAO ESPECIAL	195.500,00
0016	PROMOCAO DA CULTURA	279.000,00
0017	PROMOCAO DO ESPORTE E LAZER	5.340.700,00
0018	FUNDEB-FUNDO DE DESENVOLVIMENTO DE EDUCACAO BASIC	100.000,00
0019	INFRA ESTRUTURA ADMINISTRATIVA	5.000,00
0020	PROTECAO AO IDOSO	65.000,00
0021	EXPANSAO E MELHORIA REDE FISICA DO ENSINO FUNDAMEN	31.500,00
0022	EXPANSAO E MELHORIA REDE FISICA DO ENSINO MEDIO	30.000,00
0023	EXPANSAO E MELHORIA DA REDE FISICA DO ENSINO INFAN	5.000,00
0024	EXPANSAO E MELHORIA DA REDE FISICA DO ENSINO JOVENS	5.000,00
0025	PROMOÇÃO E DIFUSÃO CULTURAL	50.000,00
0026	EDIFICACOES PUBLICAS	10.000,00
0027	DEFESA CONTRA CHUVAS	350.000,00
0028	PLANEJAMENTO URBANO	150.000,00
0029	HABITACAO POPULAR	50.000,00
0030	AMPLIACAO DO SANEAMENTO BASICO RURAL	155.000,00
0031	AMPLIACAO DO SANEAMENTO BASICO URBANO	100.000,00
0032	PRESERVACAO DO MEIO AMBIENTE	100.000,00
0033	AMPLIACAO DO RECURSOS HIDRICOS	50.000,00
0034	AMPLIACAO DO ABASTECIMENTO DE PRODUTOS PRIMARIOS	5.000,00
0035	PROMOCAO DE EVENTOS	10.000,00
0036	ELETRIFICACAO RURAL E ILUMINACAO PUBLICA	10.000,00
0037	AMPLIACAO DO SISTEMA VIARIO	190.303,20
0038	RODOVIAS E ESTRADAS VICINAIS	1.199.000,00
0039	OBRAS E SERVICOS URBANOS	130.000,00
0040	AMPLIACAO DA REDE FISICA DE SAUDE	2.009.000,00
0041	GESTAO ADMINISTRATIVA DO FUNDO MUNICIPAL DE SAUDE	3.060.500,00
0042	PROMOCAO DA SAUDE	85.000,00
0043	FAMÁCIA BASICA	100.000,00
0044	AQUISIÇÃO DE AMBULANCIAS E VEÍCULOS AUTOMOTORES	107.500,00
0045	FISCALIZAÇÃO E INSPEÇÃO SANITÁRIA	71.000,00
0046	CONTROLE E ERRADICACAO DE DOENCAS TRAMISSIVEIS	456.000,00
0047	SERVICOS ASSISTENCIAS	79.500,00
0048	PROTECAO DE APOIO AO IDOSO	133.000,00
0049	PROTECAO AO DEFICIENTE	143.500,00
0050	CRAS - CENTRO DE REFERENCIA E ASSISTENCIA SOCIAL	224.500,00
0052	CREAS- CENTRO DE REF ESPECIAL DE ASSIST SOCIAL	77.500,00
0053	ATENCAO INTEGRAL A FAMILIA	72.000,00
0054	IGD - BOLSA FAMILIA	745.000,00
0055	ASSISTENCIA SOCIAL GERAL	169.621,00
0056	PROMOCAO DOS DIREITOS DA CRIANÇA E DO ADOLESCENTE	7.211,40
0057	AMPLIACAO DA REDE FISICA DA PREVIDENCIA PROPRIA	189.617,40
0058	GESTAO ADMINISTRATIVA DA PREVIDENCIA	1.435.917,00
0059	PREVIDENCIA DO SERVIDOR PUBLICO	



PREFEITURA MUNICIPAL DE TEREZINHA

AV GETÚLIO VARGAS, S/N - CNPJ:11286366/0001-95

Orçamento Programa - Exercício de 2020



Página 2

LeiData

TABELA EXPLICATIVA - DEMONSTRAÇÃO DA DESPESA POR PROGRAMA

Código	Discriminação	Valor
0060	INFRA-ESTRUTURA DE TRANSPORTES	168.500,00
0061	SAMU - SERV ATENDENDIMENTO MEDICO DE URGENCIA	133.000,00
0063	AQUISICAO DE IMOVEIS	100.000,00
9999	RESERVA DE CONTINGÊNCIA	710.605,00
	TOTAL	27.500.000,00



MATHEUS EMÍDIO DE BARROS CALADO
PREFEITO

Documento Assinado Digitalmente por: MATHEUS EMÍDIO DE BARROS CALADO
Acesse em: <https://eictee.pe.gov.br/ep/validaDoc.seam> Código do documento: 05baf65d-4f10-4c89-8151-7c3c1d43389a

**PREFEITURA MUNICIPAL DE TEREZINHA**

AV GETÚLIO VARGAS, S/N - CNPJ:11286366/0001-95

Orçamento Programa - Exercício de 2020

Documento Assinado Digitalmente por: MATHEUS EMÍDIO DE BARROS CALADO
Acesse em: <https://eic.terezinha.pa.gov.br/portal/validarDocumento.aspx?CodigoDocumento=05baf65d-4f10-4c89-8151-7c3c1443389a>

Página

Lei: , Data: 01/10/2019

TABELA EXPLICATIVA - RELAÇÃO DE PROJETOS

Código	Discriminação	Valor
1001	CONSTRUÇÃO, REST. E AMPLIAÇÃO DO PODER LEGISLATIVO	10.000,00
1002	AQUISICAO DE ONIBUS ESCOLAR	1.000,00
1003	CONST REST. E AMPL. DE ESC E DEPT DO ENSINO FUND	25.000,00
1004	CONST, REST. E AMPL. DE ESCOLAS DO ENSINO INFANTIL	30.000,00
1005	CONST,REST. AMPL,DE ESC DO ENS DE JOVENS E ADULTOS	10.000,00
1006	CONSTRUCAO, REST. E AMPL. DE CENTROS ADMINIST	100.000,00
1007	CONSTRUCAO,REST. E AMPL. DE CENTROS DE CONVIVENCIA	5.000,00
1008	CONST. REST AMP ESC DEPT BIBLIOT DO ENS FUND	65.000,00
1009	CONST. REST AMP ESC DEPT BIBLIOT DO ENS MEDIO	31.500,00
1010	CONST, REST. E AMPL. DE OBRAS DA EDUCACAO INFANTIL	30.000,00
1011	CONST REST. AMPL. DE PREDIOS DA EDUC JOVENS ADULTO	5.000,00
1012	CONSTRUCAO, REST. E AMPL. DE OBRAS CULTURAIS	5.000,00
1013	CONSTRUÇÃO, REST. E AMPL. DE EDIFICAÇÕES PUBLICAS	57.211,40
1014	CONSTRUCAO,REST. E AMPL. DE EDIFICAÇÕES PUBLICAS	10.000,00
1015	CONSTRUCAO,REST. E AMPL. DE CALÇAMENTO E PAVIMENT ASFALT	250.000,00
1016	CONSTRUCAO,REST. E AMPL. DE PARQUES E JARDINS	100.000,00
1017	CONSTRUCAO, REST. E AMPL. DE CASAS POPULARES	150.000,00
1018	CONST,REST. AMPL. DE SANIT. E PRIVADAS HIGIENICAS	50.000,00
1019	CONSTRUCAO, REST. E AMPL. DE GALERIAS E ESGOTOS	155.000,00
1020	CONSTRUCAO E AMPLIACAO DE ATERROS SANITARIOS	100.000,00
1021	CONST, REST. AMPL. OBRAS HIDR ABASTEC DAGUA Z. RURAL	100.000,00
1022	CONST, REST. AMPL. FEIRAS, MATADOUROS E C. ABAST	50.000,00
1023	CONST,REST,AMPL. PARQUE DE VAQUEJ, CAV EXP ANIMAIS	5.000,00
1024	CONST, REST. E AMPL. REDE ELETRICA ALTA/BX TENSÃO	10.000,00
1025	CONST, REST. E AMPL. SISTEMA VIARIO E TERM PASSAG	10.000,00
1026	CONST, REST. E AMPL. DE PONTES, PASS MOLH. E BUEIR	100.000,00
1027	CONSTRUCAO, REST. E AMPL. DE ESTRADAS VICINAIS	90.303,20
1028	CONST,REST,AMPL QD,EST. ESPORT E C. RECREATIVOS	150.000,00
1029	CONSTRUCAO REST. E AMPL. DE POSTOS,SECRET. DE SAUD	50.000,00
1030	CONSTRUCAO, REFORMA AMPLIACAO HOSPITAL PEQ. PORTE	80.000,00
1031	AQUISICAO DE AMBULANCIAS E VEICULOS AUTOMOTORES	100.000,00
Total		1.935.014,60

MATHEUS EMÍDIO DE BARROS CALADO
PREFEITO

**PREFEITURA MUNICIPAL DE TEREZINHA**

AV GETÚLIO VARGAS, S/N - CNPJ:11286366/0001-95

Orçamento Programa - Exercício de 2020

Documento Assinado Digitalmente por: MATHEUS EMÍDIO DE BARROS CALADO
Acesse em: https://eccc.tee.pe.gov.br/ep/vvalidaDoc.seam?Codigo_documento:05fa1c5d-4f10-4c89-8151-7c3c1d43389a

Página 1

Lei, Data: 01/10/2019

TABELA EXPLICATIVA - RELAÇÃO DE ATIVIDADES

Código	Discriminação	Valor
2001	MANUTENÇÃO DAS ATIVIDADES LEGISLATIVAS	1.061.325,00
2002	MANUT GAB. PREFEITO, ASSES. JURIDICA, IMP E COMUN	466.600,00
2003	MANUT DAS ATIVIDADES DA COORD. DE CONTROLE INTERNO	80.400,00
2004	MANUT DO DEPT. DE PESS, ADMINIST., PATR. E ALMOX	2.287.500,00
2005	MANUT DAS ATIV. DO DEPT DE RENDA, CONTAB. E TESOU	504.500,00
2006	MANUT DAS ATIV DO DEPT DE PROD. VEGETAL E ANIMAL	1.055.500,00
2007	PNAE - MANUT DAS ATIV DO PROG NACIONAL MERENDA ESCOLAR	151.200,00
2008	MANUT DAS ATIVIDADES DO ENSINO FUNDAMENTAL	2.040.000,00
2009	A CAM ESC - MANUT DAS ATIV DO PROG A CAMINHO DA ESCOLA (ESTADUAL)	268.500,00
2010	PNATE - MANUT DAS ATIV. PROG. NAC. DE TRANSP. ESCOLAR (FEDERAL)	90.000,00
2011	PDDE - MANUT DAS ATIVIDADES PROG. DINHEIRO D. NA ESCOLA	36.000,00
2012	QSE - MANUTENCAO DO PROGRAMA SALARIO EDUCACAO	247.500,00
2013	MANUTENCAO DAS ATIVIDADES DO ENSINO SUPERIOR	4.000,00
2014	MANUTENCAO DAS ATIVIDADES DA EDUCACAO INFANTIL	4.000,00
2015	MANUT DAS ATIV DA EDUCACAO DE JOVENS E ADULTOS	11.500,00
2016	MANUTENCAO DAS ATIVIDADES DA EDUCACAO ESPECIAL	3.000,00
2017	MANUTENCAO DAS ATIVIDADES DE CULTURA	195.500,00
2018	MANUTENCAO DAS ATIVIDADES DE LAZER E ESPORTES	129.000,00
2019	FUNDEB 40% FUND - MANUT DAS ATIV DO ENS FUNDAMENTAL	1.967.700,00
2020	FUNDEB 60% FUND - MANUT DAS ATIV DO ENS FUNDAMENTAL	3.051.000,00
2021	FUNDEB 40% INF - MANUT DAS ATIV DO ENSINO INFANTIL	12.000,00
2022	FUNDEB 60% INF - MANUT DAS ATIV DO ENSINO INFANTIL	280.000,00
2023	FUNDEB 40% EJA - MANUT DAS ATIV.DO ENS DE JOVENS ADULTOS	15.000,00
2025	MANUT DAS ATIV DEPT DE OBRAS E SERVIÇO URBANOS	1.199.000,00
2026	FMS - MANUT DAS ATIV ADM DO FUNDO M. SAUDE	2.009.000,00
2027	PSF -MANUTENCAO DAS ATIV DO PROG SAUDE DA FAMILIA	509.000,00
2028	PACS - MANUT DAS ATIV. DO PROG. AG.COMUN. DE SAUDE	348.000,00
2029	FARM BASICA - MANUT. DAS ATIV DO PROG FARMACIA BASICA	85.000,00
2030	PAB-MANUT DAS ATIV DE ATENCAO BASICA	804.500,00
2031	MANUT DAS ATIVI DOS SERVICOS MEDICO HOSPITALARES-MAC	1.113.000,00
2032	VIG SANIT - MANUT. DAS ATIVIDADES DE VIGILANCIA SANITARIA	107.500,00
2033	VIG EPID - MANUT DAS ATIV. DE VIGILANCIA EPIDEMIOLOGICA	71.000,00
2034	MANUTENCAO DOS SERV. MEDICO AMBULATORIAL-MAC	129.000,00
2035	API - MANUT DAS ATIV DO PROG DE ATENCAO A PESSOA IDOSA	79.500,00
2036	APP - MANUT DO PROG ATENCAO A PESSOA DEFICIENTE	133.000,00
2037	PRO-JOVEM - MANUT DAS ATIV DO PRO-JOVEM	143.500,00
2038	CONSELHO TUTELAR - MANUT DAS ATIV DO CONSELHO TUTELAR	82.000,00
2039	PAIF - MANUT PROG DE ATENCAO INTEGRAL A FAMILIA	77.500,00
2040	IGD BF- MANUTEN DAS ATIV DO PROG BOLSA FAMILIA	72.000,00
2041	CREAS - MANUT ATV CENTRO REF E ASSISTENCIA SOCIAL	73.500,00
2042	FMAS - MANUT DAS ATIV DO FUNDO M. DE ASSIS SOCIAL	585.000,00
2043	FMDÇA - MANUT DO FUNDO DIREITOS DA CRIANCA E ADOLESC	87.621,00
2044	IPSET - MANUT. DAS ATIVIDADES ADMINISTRATIVA DO IPSET	189.617,40
2045	IPSET- MANUT. DAS ATIVIDADES PREVIDENCIA DO IPSET	1.435.917,00
2046	MANUT DAS ATIV DO DPTO DE TRANSPORTES	168.500,00
2048	SAMU - MANUT DO SERV. DE ASSIST MEDICA DE URGENCIA	133.000,00
2060	SCFV - MANUT DOS SERVICO CONVIVENCIA E FORT VINCULO	151.000,00
2061	CRIANCA FELIZ - MANUT DAS ATIVIDADE PROG CRIANCA FELIZ	160.000,00
2062	MANUT. DAS ACOES DE ATENCAO AS FAMILIAS CARENTES	40.000,00
2063	DISTRIBUICAO DE CESTAS BASICAS A POPULACAO CARENTE	50.000,00
2064	DISTRIB. MATERIAL DE CONSTRUCAO-MORADIA DIGNA	50.000,00
2065	PROG.DOACAO OCULOS/PROTESES DENTAR A POPUL CARENT	30.000,00

**PREFEITURA MUNICIPAL DE TEREZINHA**

AV GETÚLIO VARGAS, S/N - CNPJ:11286366/0001-95

Orçamento Programa - Exercício de 2020



Página 2

Lei: , Data: 01/10/2019

TABELA EXPLICATIVA - RELAÇÃO DE ATIVIDADES

Código	Discriminação	Valor
2066	REALIZ DE SEPULTAMENTO DE PESS CARENTES DO MUNICIPIO	125.000,00
2067	REALIZACAO DE MUDANCAS DO LOCAL DE RESIDENCIA	17.000,00
2068	CONCESSAO DE AUX. FINANCEIRO A PESSOAS DESAMPARADA	50.000,00
2069	AUX. NATALIDADE E CONCE.DE ENXOVAL P/RECEM-NASCIDO	20.000,00
2070	AUX. P/ SITUACAO DE VULNERABILIDADE TEMPORARIA	21.000,00
2071	AUX. P/ ATENDER SITUACAO DE CALAMIDADE PUBLICA	21.000,00
2072	AUX.PAS.INTERMUNICIPAL/INTERESTADUAL E CON.DE PASS	32.000,00
2074	CRIANÇA CRESCER SAUDÁVEL	2.500,00
2075	LABORATÓRIO DE PRÓTESE	2.500,00
2076	MAC - MANUT DO PROG MEDIA E ALTA COMPLEXIDADE	117.000,00
2077	PSE - MANUTENCAO DO PROG. SAUDE NA ESCOLA	3.000,00
2078	TFD - PROG TRATAMENTO FORA DO DOMICILIO	32.000,00
Total		24.521.380,40

MATHEUS EMIDIO DE BARROS CALADO
PREFEITODocumento Assinado Digitalmente por: MATHEUS EMIDIO DE BARROS CALADO
Acesse em: <https://eccc.tee.pe.gov.br/ep/validaDoc.seam> Código do documento: 05baf65d-4f10-489-8151-7c3c1d43389a



PREFEITURA MUNICIPAL DE TEREZINHA
AV GETULIO VARGAS, S/N - CNPJ:11286366/0001-95

Orçamento Programa - Exercício de 2020

ANÁLISE DE APLICAÇÃO NO ENSINO

RECEITAS RESULTANTE DE IMPOSTOS (Caput do art. 212 da Constituição)

- 1. RECEITAS DE IMPOSTOS**
 - 1.1 - Receita Resultante do Imposto sobre a Propriedade Predial e Territorial Urbana - IPTU
 - 1.1.1 - IPTU
 - 1.1.2 - Multas, Juros de Mora, Dívida Ativa e Outros Encargos do IPTU
 - 1.2 - Receitas Resultante do Imposto sobre Transmissão Inter Vivos - ITBI
 - 1.2.1 - ITBI
 - 1.2.2 - Multas, Juros de Mora, Dívida Ativa e Outros Encargos do ITBI
 - 1.3 - Receitas Resultante do Imposto sobre Serviços de Qualquer Natureza - ISS
 - 1.3.1 - ISS
 - 1.3.2 - Multas, Juros de Mora, Dívida Ativa e Outros Encargos do ISS
 - 1.4 - Receitas Resultante do Imposto de Renda Retido na Fonte - IRRF
- 2. RECEITAS DE TRANSFERÊNCIAS CONSTITUCIONAIS E LEGAIS**
 - 2.1 - Cota-Parte FPM
 - 2.1.1 - Parcela referente à CF, art. 159, I alínea b
 - 2.1.2 - Parcela referente à CF, art. 159, I alínea d
 - 2.1.3 - Parcela referente à CF, art. 159, I alínea e
 - 2.2 - Cota-Parte ICMS
 - 2.3 - ICMS-Desoneração - L.C. nº87/1986
 - 2.4 - Cota-Parte IPI-Exportação
 - 2.5 - Cota-Parte ITR
 - 2.6 - Cota-Parte IPVA
 - 2.7 - Cota-Parte IOF-Ouro

3. TOTAL DA RECEITA DE IMPOSTOS (1+2)

RECEITAS ADICIONAIS PARA FINANCIAMENTO DO ENSINO

- 4. RECEITA DA APLICAÇÃO FINANCEIRA DE OUTROS RECURSOS DE IMPOSTOS VINCULADOS AO ENSINO
- 5. RECEITA DE TRANSFERÊNCIA DO FNDE

- 5.1 - Transferências do Salário-Educação
- 5.2 - Transferências Diretas - PDDE
- 5.3 - Transferências Diretas - PNAE
- 5.4 - Transferências Diretas - PNATE
- 5.5 - Outras Transferências do FNDE
- 5.6 - Aplicação Financeira dos Recursos do FNDE

6. RECEITA DE TRANSFERÊNCIAS DE CONVÊNIOS

- 6.1 - Transferências de Convênios
- 6.2 - Aplicação Financeira dos Recursos de Convênios

7. RECEITA DE OPERAÇÕES DE CRÉDITO

8. OUTRAS RECEITAS PARA FINANCIAMENTO DO ENSINO

9. TOTAL DAS OUTRAS RECEITAS ADICIONAIS DO ENSINO (4+5+6+7+8)

Página 1

Lei.: Data: 01/10/2019

Valor Previsto	Obrig.(25%)
333.403,65	83.350,89
86.879,72	21.719,93
84.840,00	21.210,00
2.039,72	509,93
102.943,25	25.735,81
101.352,50	25.338,13
1.590,75	397,69
103.580,58	25.895,15
101.989,83	25.497,46
1.590,75	397,69
40.000,00	10.000,00
12.553.136,50	3.138.284,63
9.480.870,00	2.370.217,50
8.484.000,00	2.121.000,00
498.435,00	124.608,75
498.435,00	124.608,75
2.969.400,00	742.350,00
7.423,50	1.855,88
8.484,00	2.121,00
2.121,00	530,25
84.840,00	21.210,00
0,00	0,00
12.886.542,05	3.221.635,51

Valor Previsto	Obrig.(100%)
0,00	0,00
737.577,75	737.577,75
212.100,00	212.100,00
26.512,50	26.512,50
137.865,00	137.865,00
137.865,00	137.865,00
223.235,25	223.235,25
0,00	0,00
0,00	0,00
0,00	0,00
0,00	0,00
0,00	0,00
0,00	0,00
737.577,75	737.577,75





PREFEITURA MUNICIPAL DE TEREZINHA
AV GETULIO VARGAS, S/N - CNPJ:11.286.966/0001-95

Orçamento Programa - Exercício de 2020

ANÁLISE DE APLICAÇÃO NO ENSINO

RECEITAS DO FUNDEB

10. RECEITAS DESTINADAS AO FUNDEB

- 10.1 - Cota-Parte FPM Destinada ao FUNDEB - (20% de 2.1.1)
- 10.2 - Cota-Parte ICMS Destinada ao FUNDEB - (20% de 2.2)
- 10.3 - ICMS - Desoneração Destinada ao FUNDEB - (20% de 2.3)
- 10.4 - Cota-Parte JPI-Exportação Destinada ao FUNDEB - (20% de 2.4)
- 10.5 - Cota-Parte ITR Destinada ao FUNDEB - (20% de 2.5)
- 10.6 - Cota-Parte IPVA Destinada ao FUNDEB - (20% de 2.6)

11. RECEITAS RECEBIDAS DO FUNDEB

- 11.1 - Transferências de Recursos do FUNDEB
- 11.2 - Complementação da União ao FUNDEB
- 11.3 - Recelha de Aplicação Financeira dos Recursos do FUNDEB

12. RESULTADO LÍQUIDO DAS TRANSFERÊNCIAS DO FUNDEB (11.1 - 10)

- 12.1 - ACRÉSCIMO RESULTANTE DAS TRANSFERÊNCIAS DO FUNDEB
- 12.2 - DECRÉSCIMO RESULTANTE DAS TRANSFERÊNCIAS DO FUNDEB

DESPESAS DO FUNDEB

13. ORÇADO DOS PROFISSIONAIS DO MAGISTÉRIO

- 13.1 - Com Educação Infantil
- 13.2 - Com Ensino Fundamental

14. OUTRAS DESPESAS

- 14.1 - Com Educação Infantil
- 14.2 - Com Ensino Fundamental

15. TOTAL DAS DESPESAS DO FUNDEB (13+14)

16. TOTAL DAS DESPESAS DO FUNDEB PARA FINS DE LIMITE (15)

- 16.1 - Mínimo de 60% do FUNDEB na Remuneração do Magistério $((13)/(11) \times 100\%)$
- 16.2 - Máximo de 40% em Despesa com MDE, que não Remuneração do Magistério $((14)/(11) \times 100\%)$

DESPESAS COM MANUTENÇÃO E DESENVOLVIMENTO DO ENSINO CUSTEADAS COM RECEITA RESULTANTE DE IMPOSTOS E RECURSOS DO FUNDEB

17. EDUCAÇÃO INFANTIL

17.1 - Creche

- 17.1.1 - Despesas Custeadas com Recursos do FUNDEB
- 17.1.2 - Despesas Custeadas com Outros Recursos de Impostos

17.2 Pré-escola

- 17.2.1 - Despesas Custeadas com Recursos do FUNDEB
- 17.2.2 - Despesas Custeadas com Outros Recursos de Impostos

18. ENSINO FUNDAMENTAL

- 18.1 - Despesas Custeadas com Recursos do FUNDEB
- 18.2 - Despesas Custeadas com Outros Recursos de Impostos

OUTRAS DESPESAS DO MDE

- 19. ENSINO MÉDIO
- 20. ENSINO SUPERIOR
- 21. ENSINO PROFISSIONAL NÃO INTEGRADO AO ENSINO REGULAR

Valor Previsto

2.294.372,90
1.680.000,00
593.880,00
1.484,70
1.616,00
424,20
16.968,00
5.938.800,00
5.196.450,00
742.350,00
0,00
2.902.077,10
2.902.077,10
0,00

Valor Fixado

3.335.500,00
284.500,00
3.051.000,00
2.059.700,00
42.000,00
2.017.700,00
5.395.200,00
90,85
56,16
34,68

Valor Fixado

359.000,00
282.000,00
280.000,00
2.000,00
77.000,00
46.500,00
30.500,00
7.190.200,00
5.068.700,00
2.121.500,00
Valor Fixado
0,00
0,00
0,00





PREFEITURA MUNICIPAL DE TEREZINHA
AV GETÚLIO VARGAS, S/N - CNPJ:11286366/0001-95

Orçamento Programa - Exercício de 2020

ANÁLISE DE APLICAÇÃO NO ENSINO

Página 3

Lei: , Data: 01/10/2019

22. OUTRAS
0,00
7.549.200,00

23. TOTAL DAS DESPESAS COM AÇÕES TÍPICAS DE MANUTENÇÃO E DESENVOLVIMENTO (17+18+19+20+21+22)

24. DEDUÇÕES CONSIDERADAS PARA FINS DE LIMITE CONSTITUCIONAL
24. RESULTADOS LÍQUIDOS DAS TRANSFERÊNCIAS DO FUNDEB - (12)
26. DESPESAS CUSTEADAS COM A COMPLEMENTAÇÃO DO FUNDEB NO EXERCÍCIO
26. TOTAL DAS DEDUÇÕES CONSIDERADAS PARA FINS DE LIMITE (24+25)
27. TOTAL DAS DESPESAS PARA FINS DE LIMITE ((17+18)+26)
28. PERCENTUAL DE APLICAÇÃO EM MDE SOBRE A RECEITA LÍQUIDA DE IMPOSTOS ((27)/(3)x100) - LIMITE 25%
2.902.077,10
0,00
2.902.077,10
4.647.122,90
36,06

OUTRAS INFORMAÇÕES PARA CONTROLE

29. DESPESAS CUSTEADAS COM A APLICAÇÃO FINANCEIRA DE OUTROS RECURSOS DE IMPOSTOS VINCULADOS AO ENSINO
30. DESPESAS CUSTEADAS COM A CONTRIBUIÇÃO SOCIAL DO SALÁRIO-EDUCAÇÃO
31. DESPESAS CUSTEADAS COM OPERAÇÕES DE CRÉDITO
32. DESPESAS CUSTEADAS COM OUTRAS RECEITAS PARA FINANCIAMENTO DO ENSINO
33. TOTAL DAS OUTRAS DESPESAS CUSTEADAS COM RECEITAS ADICIONAIS PARA FINANCIAMENTO DO ENSINO (29+30+31+32)
0,00
247.500,00
0,00
546.700,00
794.200,00
8.343.400,00

34. TOTAL GERAL DAS DESPESAS COM MDE (23+33)





PREFEITURA MUNICIPAL DE TEREZINHA

AV GETÚLIO VARGAS, S/N - CNPJ:11286366/0001-95

Orçamento Programa - Exercício de 2020

ANÁLISE DE APLICAÇÃO NA SAÚDE

RECEITAS RESULTANTE DE IMPOSTOS (Caput do art. 212 da Constituição)

1. RECEITAS DE IMPOSTOS

1.1 - Receita Resultante do Imposto sobre a Propriedade Predial e Territorial Urbana - IPTU

1.1.1 - IPTU

1.1.2 - Multas, Juros de Mora, Dívida Ativa e Outros Encargos do IPTU

1.2 - Receitas Resultante do Imposto sobre Transmissão Inter Vivos - ITBI

1.2.1 - ITBI

1.2.2 - Multas, Juros de Mora, Dívida Ativa e Outros Encargos do ITBI

1.3 - Receitas Resultante do Imposto sobre Serviços de Qualquer Natureza - ISS

1.3.1 - ISS

1.3.2 - Multas, Juros de Mora, Dívida Ativa e Outros Encargos do ISS

1.4 - Receitas Resultante do Imposto de Renda Retido na Fonte - IRRF

2. RECEITAS DE TRANSFERÊNCIAS CONSTITUCIONAIS E LEGAIS

2.1 - Cota-Parte FPM

2.2 - Cota-Parte ITR

2.3 - Cota-Parte IPVA

2.4 - Cota-Parte ICMS

2.5 - Cota-Parte IPI-Exportação

2.6 - Compensação Financeira Provenientes de Impostos e Transf. Constitucionais

2.6.1 - Desoneração ICMS (LC 87/96)

2.6.2 - Outras

3 - TOTAL DAS RECEITAS RESULTANTES DE IMPOSTOS E TRANSFERÊNCIAS CONSTITUCIONAIS E LEGAIS = (1 + 2)

4. DESPESAS COM AÇÕES E SERVIÇOS PÚBLICOS DE SAÚDE (ASPS) - POR SUBFUNÇÃO E CATEGORIA ECONÔMICA

4.1 - ATENÇÃO BÁSICA

4.1.1 - Despesas Correntes

4.1.2 - Despesas de Capital

4.2 - ASSISTÊNCIA HOSPITALAR E AMBULATORIAL

4.2.1 - Despesas Correntes

4.2.2 - Despesas de Capital

4.3 - SUPORTE PROFILÁTICO E TERAPÊUTICO

4.3.1 - Despesas Correntes

4.3.2 - Despesas de Capital

4.4 - VIGILÂNCIA SANITÁRIA

4.4.1 - Despesas Correntes

4.4.2 - Despesas de Capital

4.5 - VIGILÂNCIA EPIDEMIOLÓGICA

4.5.1 - Despesas Correntes

4.5.2 - Despesas de Capital

4.6 - ALIMENTAÇÃO E NUTRIÇÃO

4.6.1 - Despesas Correntes

Quadro 16

Página 1

Lei: , Data: 01/10/2019

Previsão	Obrig.(15%)
333.403,55	50.010,53
86.879,72	13.031,96
84.840,00	12.726,00
2.039,72	305,96
102.943,25	15.441,49
101.352,50	15.202,88
1.590,75	238,61
103.580,58	15.537,09
101.989,83	15.298,47
1.590,75	238,61
40.000,00	6.000,00
11.556.286,50	1.733.440,28
8.484.000,00	1.272.600,00
2.121,00	318,15
84.840,00	12.726,00
2.969.400,00	445.410,00
8.484,00	1.272,60
7.423,50	1.113,53
7.423,50	1.113,53
0,00	0,00
11.889.672,95	1.783.450,81

Fixado

1.577.500,00
1.527.500,00
50.000,00
1.489.500,00
1.389.500,00
100.000,00
95.000,00
85.000,00
0,00
105.500,00
105.500,00
0,00
99.000,00
69.000,00
0,00
0,00
0,00
0,00





PREFEITURA MUNICIPAL DE TEREZINHA
AV GETÚLIO VARGAS, S/N - CNPJ:11286366/0001-95

Orçamento Programa - Exercício de 2020

ANÁLISE DE APLICAÇÃO NA SAÚDE

Quadro 16

Página 2

Lei: , Data: 01/10/2019

0,00
1.947.000,00
1.942.000,00
5.000,00
5.273.500,00

3.490.049,19
44,35

3.108.680,87
3.108.680,87
0,00
0,00
0,00
16.422,10
3.125.102,97

171.500,00
0,00
171.500,00
195.000,00
0,00
185.000,00
0,00
0,00
0,00
2.000,00
0,00
2.000,00
2.000,00
0,00
2.000,00
0,00
0,00
0,00
0,00
0,00
0,00

- 4.6.2 - Despesas de Capital
- 4.7 - OUTRAS SUBFUNÇÕES (X)
 - 4.7.1 - Despesas Correntes
 - 4.7.2 - Despesas de Capital
- 5 - TOTAL (4.1 + 4.2 + 4.3 + 4.4 + 4.5 + 4.6 + 4.7)
- 6 - APURAÇÃO DO CUMPRIMENTO DO LIMITE MÍNIMO PARA APLICAÇÃO EM ASPs
 - 6.1 - Diferença entre o Valor Aplicado e a Despesa Mínima a ser Aplicada (5 - 3)
 - 6.2 - PERCENTUAL DA RECEITA DE IMPOSTOS E TRANSFERÊNCIAS CONSTITUCIONAIS E LEGAIS APLICADO EM ASPs(5/3) * 100 (Mínimo de 15)
- 7 - RECEITAS ADICIONAIS PARA O FINANCIAMENTO DA SAÚDE NÃO COMPUTADAS NO CÁLCULO DO MÍNIMO
 - 7.1 - RECEITAS DE TRANSFERÊNCIAS PARA A SAÚDE
 - 7.1.1 - Proveniente da União - Fundo a Fundo
 - 7.1.2 - Proveniente dos Estados
 - 7.1.3 - Proveniente de outros Municípios
 - 7.2 - RECEITA DE OPERAÇÕES DE CRÉDITO INTERNAS E EXTERNAS VINCULADAS A SAÚDE
 - 7.3 - OUTRAS RECEITAS
- 8 - TOTAL DE RECEITAS ADICIONAIS PARA FINANCIAMENTO DA SAÚDE (7.1 + 7.2 + 7.3)
- 9 - DESPESAS COM SAÚDE POR SUBFUNÇÕES E CATEGORIA ECONÔMICA NÃO COMPUTADAS NO CÁLCULO DO MÍNIMO
 - 9.1 - ATENÇÃO BÁSICA
 - 9.1.1 - Despesas Correntes
 - 9.1.2 - Despesas de Capital
 - 9.2 - ASSISTÊNCIA HOSPITALAR E AMBULATORIAL
 - 9.2.1 - Despesas Correntes
 - 9.2.2 - Despesas de Capital
 - 9.3 - SUPORTE PROFILÁTICO E TERAPÊUTICO
 - 9.3.1 - Despesas Correntes
 - 9.3.2 - Despesas de Capital
 - 9.4 - VIGILÂNCIA SANITÁRIA
 - 9.4.1 - Despesas Correntes
 - 9.4.2 - Despesas de Capital
 - 9.5 - VIGILÂNCIA EPIDEMIOLÓGICA
 - 9.5.1 - Despesas Correntes
 - 9.5.2 - Despesas de Capital
 - 9.6 - ALIMENTAÇÃO E NUTRIÇÃO
 - 9.6.1 - Despesas Correntes
 - 9.6.2 - Despesas de Capital
 - 9.7 - OUTRAS SUBFUNÇÕES
 - 9.7.1 - Despesas Correntes
 - 9.7.2 - Despesas de Capital





PREFEITURA MUNICIPAL DE TEREZINHA
AV GETÚLIO VARGAS, S/N - CNPJ:11286366/0001-95

Orçamento Programa - Exercício de 2020

ANÁLISE DE APLICAÇÃO NA SAÚDE

10 - TOTAL DAS DESPESAS NÃO COMPUTADAS NO CÁLCULO DO MÍNIMO (9.1 + 9.2 + 9.3 + 9.4 + 9.5 + 9.6 + 9.7)

11 - DESPESAS TOTAIS COM SAÚDE (Computadas e não computadas no cálculo do limite mínimo)

20 - ATENÇÃO BÁSICA (4.1 + 9.1)

21 - ASSISTÊNCIA HOSPITALAR E AMBULATORIAL (4.2 + 9.2)

22 - SUPORTE PROFILÁTICO E TERAPÊUTICO (4.3 + 9.3)

23 - VIGILÂNCIA SANITÁRIA (4.4 + 9.4)

24 - VIGILÂNCIA EPIDEMIOLÓGICA (4.5 + 9.5)

25 - ALIMENTAÇÃO E NUTRIÇÃO (4.6 + 9.6)

26 - OUTRAS SUBFUNÇÕES (4.7 + 9.7)

27 - TOTAL DAS DESPESAS COM SAÚDE (20 + 21 + 22 + 23 + 24 + 25 + 26)

Quadro 16

Página 3

Lei: , Data: 01/10/2019

360.500,00

1.749.000,00

1.674.500,00

85.000,00

107.500,00

71.000,00

0,00

1.947.000,00

5.634.000,00





PREFEITURA MUNICIPAL DE TEREZINHA
 AV GETÚLIO VARGAS, S/N - CNPJ:11286366/0001-95
 Orçamento Programa - Exercício de 2020
ANÁLISE DA DESPESA EM PORCENTAGEM

Quadro 22
 Página 1

Lei: , Data: 01/10/2019

Código	Especificação	Elemento	Modalidade	Grupo	Categoria Económica
		0	0	0	86.4724
3.0.00.00	DESPESAS CORRENTES	0	0	53.1376	0
3.1.00.00	PESSOAL E ENCARGOS SOCIAIS	0	49.7773	0	0
3.1.90.00	APLICAÇÕES DIRETAS	6.3201	0	0	0
3.1.90.01	APOSENTADORIAS, RESERVA REMUNERADA E REFORMAS	0.9823	0	0	0
3.1.90.03	PENSÕES	14.0458	0	0	0
3.1.90.04	CONTRATAÇÃO POR TEMPO DETERMINADO	0.1427	0	0	0
3.1.90.05	OUTROS BENEFÍCIOS PREVIDENCIÁRIOS	24.8572	0	0	0
3.1.90.11	VENCIMENTOS E VANTAGENS FIXAS - PESSOAL CIVIL	3.3479	0	0	0
3.1.90.13	OBRIGAÇÕES PATRONAIS	0.024	0	0	0
3.1.90.16	OUTRAS DESPESAS VARIÁVEIS - PESSOAL CIVIL	0.0182	0	0	0
3.1.90.91	SENTENÇAS JUDICIAIS	0.0282	0	0	0
3.1.90.92	DESPESAS DE EXERCÍCIOS ANTERIORES	0.0109	0	0	0
3.1.90.94	INDENIZAÇÕES E RESTITUIÇÕES TRABALHISTAS	0	3.3604	0	0
3.1.91.00	APLICAÇÕES DIRETAS- INTRA-ORÇAMENTÁRIAS	3.3604	0	0	0
3.1.91.13	OBRIGAÇÕES PATRONAIS	0	0	0.0109	0
3.2.00.00	JUROS E ENCARGOS DA DÍVIDA	0	0.0109	0	0
3.2.90.00	APLICAÇÕES DIRETAS	0.0055	0	0	0
3.2.90.21	JUROS SOBRE A DÍVIDA POR CONTRATO	0.0055	0	0	0
3.2.90.22	OUTROS ENCARGOS SOBRE A DÍVIDA POR CONTRATO	0	0	33.3238	0
3.3.00.00	OUTRAS DESPESAS CORRENTES	0	33.3238	0	0
3.3.90.00	APLICAÇÕES DIRETAS	0.2182	0	0	0
3.3.90.04	CONTRATAÇÃO POR TEMPO DETERMINADO	0.5248	0	0	0
3.3.90.14	DIÁRIAS - CIVIL	0.0018	0	0	0
3.3.90.18	AUXÍLIO FINANCEIRO A ESTUDANTES	12.3973	0	0	0
3.3.90.30	MATERIAL DE CONSUMO	0.0982	0	0	0
3.3.90.31	PREMIAÇÕES CULTURAIS, ARTÍSTICAS, CIENTÍFICAS, DESPORTIVAS	1.5909	0	0	0
3.3.90.32	MATERIAL, BEM OU SERVIÇO PARA DISTRIBUIÇÃO GRATUITA	0.0591	0	0	0
3.3.90.33	PASSAGENS E DESPESAS COM LOCOMOÇÃO	1.6328	0	0	0
3.3.90.35	SERVIÇOS DE CONSULTORIA	2.3324	0	0	0
3.3.90.36	OUTROS SERVIÇOS DE TERCEIROS - PESSOA FÍSICA	13.1982	0	0	0
3.3.90.39	OUTROS SERVIÇOS DE TERCEIROS - PESSOA JURÍDICA	0.2545	0	0	0
3.3.90.41	CONTRIBUIÇÕES	0.2447	0	0	0
3.3.90.47	OBRIGAÇÕES TRIBUTÁRIAS E CONTRIBUTIVAS	0.2818	0	0	0
3.3.90.48	OUTROS AUXÍLIOS FINANCEIROS A PESSOA FÍSICA	0.0018	0	0	0
3.3.90.91	SENTENÇAS JUDICIAIS	0.3255	0	0	0
3.3.90.92	DESPESAS DE EXERCÍCIOS ANTERIORES	0.1616	0	0	0
3.3.90.93	INDENIZAÇÕES E RESTITUIÇÕES	0	0	0	10.9436
4.0.00.00	DESPESAS DE CAPITAL	0	0	9.7436	0
4.4.00.00	INVESTIMENTOS	0	9.6345	0	0
4.4.90.00	APLICAÇÕES DIRETAS	6.2691	0	0	0
4.4.90.51	OBRAS E INSTALAÇÕES	2.9108	0	0	0
4.4.90.52	EQUIPAMENTOS E MATERIAL PERMANENTE	0.4545	0	0	0
4.4.90.61	AQUISIÇÃO DE IMÓVEIS	0	0.1091	0	0
4.4.91.00	APLICAÇÕES DIRETAS- INTRA-ORÇAMENTÁRIAS	0.1091	0	0	0
4.4.91.51	OBRAS E INSTALAÇÕES	0	0	1.2	0
4.5.00.00	AMORTIZAÇÃO DA DÍVIDA	0	0.8364	0	0
4.5.00.30	APLICAÇÕES DIRETAS	0.8364	0	0	0
4.5.00.71	PRINCIPAL DA DÍVIDA CONTRATUAL RESGATADA	0	0.3636	0	0
4.5.01.00	APLICAÇÕES DIRETAS- INTRA-ORÇAMENTÁRIAS	0.3636	0	0	0
4.5.01.71	PRINCIPAL DA DÍVIDA CONTRATUAL RESGATADA	0	0	0	0



PREFEITURA MUNICIPAL DE TEREZINHA

AV GETÚLIO VARGAS, S/N - CNPJ:11286366/0001-95

Orçamento Programa - Exercício de 2020

ANÁLISE DA DESPESA EM PORCENTAGEM

Quadro 22

Página 2

Lei: , Data: 01/10/2019

Código	Especificação	Elemento	Modalidade	Grupo	Categoria Econômica
9.0.00.00	RESERVA DE CONTINGÊNCIA	0	0	0	2.584
9.9.00.00	RESERVA DE CONTINGÊNCIA	0	0	2.584	0
9.9.99.00	A DEFINIR	0	2.584	0	0
9.9.99.99	A CLASSIFICAR	2.584	0	0	0
TOTAL					100,00

MATHEUS EMÍDIO DE BARROS CALADO
PREFEITO

