

**TOTALIZAÇÃO GERAL**

037 - SECRETARIA DE OBRAS EFETIVOS  
BERTINHO GOMES PAIXAO E OUTROS

QTDE FUNC.: 6

PROVENTOS		DESCONTOS		BASE DE CÁLCULO	
VENCIMENTO	5.554,00	CEF	1.495,69	IPSET	5.148,80
GRATIFICAÇÃO	754,00	IPSET	566,37	PREVIDENCIA EMPRESA	2.029,66
QUINQUENIO	840,80	I.R.R.F.	168,52	I.R.R.F.	11.981,40
ABONO	1.620,00				
COMPLEM. SALARIO	518,00				
COMP. SALARIAL 3	2.694,60				
SALARIO FAM. IPSET	31,07				
RETROATIVO	2.000,00				

<b>TOTAL DE PROVENTOS :</b>	<b>14.012,47</b>
<b>TOTAL DE DESCONTOS :</b>	<b>2.230,58</b>
<b>TOTAL PROV-SAL.FAM :</b>	<b>14.012,47</b>
<b>TOTAL LIQUIDO :</b>	<b>11.781,89</b>

Valor Bruto: R\$ 14.012,47  
Valor Líquido: R\$ 11.781,89  
Data de Pagamento: 31/08/2020  
Valor em Letras: R\$ 11.781,89  
Recebi (valor) e valor constante desta(s) Imposto(s)

Documento Assinado Digitalmente por: MARIA APARECIDA DOS SANTOS; EDIER MARCONE VIEIRA; MATHEUS EMILIO DE BARROS CALADO; ITALO DE SOUZA SOARES AZEVEDO  
Acesse em: <https://atendimento.pe.gov.br/ppv/validador> sem Código do documento: 562a2926-3e17-4a31-8991-534059431110

TOTALIZAÇÃO GERAL

002 - SECRETARIA DE ADM. E PLANEJAMENTO COMISSIONADO  
ALEXANDRE ANTONIO MARTINS DE BARROS E OU

QTDE FUNC.:  
28

PROVENTOS	DESCONTOS	BASE DE CÁLCULO
VENCIMENTO 45.150,00	RED DE CARGA HORARIA 7.321,00	I.N.S.S. 37.060,00
GRATIFICAÇÃO 1.800,00	CEF 9.470,78	INSS EMPRESA 7.782,60
QUINQUENIO 760,00	TOTAL SAUDE 46,00	I.R.R.F. 62.720,00
DIFERENCA DE SALARIO 1.400,00	I.N.S.S. 2.995,90	
GRATIF. DE FUNÇÃO 300,00	I.R.R.F. 1.745,58	
COMPLEM. SALARIO 4.250,00		
COMP. SALARIAL 3 8.060,00		
FERIAS 1.000,00		
RETROATIVO 5.100,00		

TOTAL DE PROVENTOS :	67.820,00
TOTAL DE DESCONTOS :	21.579,26
TOTAL PROV-SAL.FAM :	67.820,00
TOTAL LIQUIDO :	46.240,74

EMPRESA	VALOR	EMPRESA	VALOR
INSS EMPRESA	7.782,60	INSS EMPRESA	7.782,60
I.R.R.F.	62.720,00	I.R.R.F.	62.720,00
TOTAL	70.502,60	TOTAL	70.502,60
Despesa Líquida:	46.240,74	Despesa Líquida:	46.240,74

FOLHA ABERTA!

Documento Assinado Digitalmente por: MARIA APARECIDA DOS SANTOS, EDIER MARCONI VIEIRA, MATHIEUS EMILIO DE BARROS CALADO, ITALO DE SOUZA SOARES AZEVEDO

TOTALIZAÇÃO GERAL

001 - SECRETARIA DE GOVERNO  
ALISSON MARTINS DE BARROS E OUTROS

QTDE FUNC.: 7

PROVENTOS	DESCONTOS	BASE DE CÁLCULO
VENCIMENTO 24.050,00	CEF 5.074,82	I.N.S.S. 24.050,00
COMPLEM. SALARIO01 1.200,00	I.N.S.S. 2.112,32	INSS EMPRESA 5.050,50
COMP. SALARIAL 3 3.850,00	I.R.R.F. 2.629,74	I.R.R.F. 29.100,00
RETROATIVO 3.400,00		

TOTAL DE PROVENTOS :	32.500,00
TOTAL DE DESCONTOS :	9.816,88
TOTAL PROV-SAL.FAM :	32.500,00
TOTAL LIQUIDO :	22.683,12

FOLHA ABERTA

Documento Assinado Digitalmente por: MARIA APARECIDA DOS SANTOS; EDIER MARCONE VIEIRA; MATHEUS EMILIO DE BARROS CALADO; ITALO DE SOUZA SOARES AZEVEDO

TOTALIZAÇÃO GERAL

004 - SECRETARIA DE AGRIC. E EXP. ECONOMICA COMISSIONADO  
ALEXANDRE CALADO DE AZEVEDO E OUTROS

QTDE FUNC. : 18

PROVENTOS	DESCONTOS	BASE DE CÁLCULO
VENCIMENTO 29.050,00	CEF 6.507,57	IPSET 2.155,00
GRATIFICAÇÃO 2.300,00	I.N.S.S. 640,38	PREVIDENCIA EMPRESA 849,50
QUINQUENIO 55,00	I.R.R.F. 401,66	I.N.S.S. 9.650,00
DIFERENCA DE SALARIO 300,00	IPREAB 220,00	INSS EMPRESA 2.026,50
GRATIF. DE FUNÇÃO 350,00		I.R.R.F. 34.045,00
COMPLEM. SALARIO 550,00		IPREAB 2.000,00
COMP. SALARIAL 3 1.440,00		IPREAB EMPRESA 264,00
RETROATIVO 500,00		

TOTAL DE PROVENTOS :	34.545,00
TOTAL DE DESCONTOS :	7.769,61
TOTAL PROV-SAL.FAM :	34.545,00
TOTAL LIQUIDO :	26.775,39

Despesa Total: R\$ 24.545,00

Salário Líquido: R\$ 26.775,39

FOLHA ABERTA!



645



PREF MUNICIPAL DE TEREZINHA - PE  
REFERENTE: AGOSTO/2020  
TOTALIZAÇÃO GERAL

EMISSÃO: 22/09/2020 10:28 PÁG. 3/4

Documento Assinado Digitalmente por: MARIA APARECIDA DOS SANTOS, EDER MARCONI VIEIRA, MATHEUS EMÍDIO DE BARROS CALADO, ITALO DE SOUZA SOARES AZEVEDO  
Assinatura em: https://atc.coc.br/pe.gov.br/validador/semCodigoDocumento: 562a2926-4c17-4a31-8991-534059431110

023 - DEPARTAMENTO DE OBRAS  
ADEVANIRO FRANCISCO DA SILVA E OUTROS

QTDE FUNC.: 42

PROVENTOS		DESCONTOS		BASE DE CÁLCULO	
VENCIMENTO	33.600,00	I.N.S.S.	1.954,30	I.N.S.S.	25.400,00
COMPLEM. SALARIO	65,00	I.R.R.F.	15,48	INSS EMPRESA	5.334,00
				I.R.R.F.	33.665,00

TOTAL DE PROVENTOS :	33.665,00
TOTAL DE DESCONTOS :	1.969,78
TOTAL PROV-SAL.FAM :	33.665,00
TOTAL LIQUIDO :	31.695,22

Descrição	Classificação da Despesa Empenhada
Salário	3000 - OBRAS E SERVIÇOS URBANOS
Salário	3000 - OBRAS E SERVIÇOS URBANOS
Salário	3000 - OBRAS E SERVIÇOS URBANOS
Salário	3000 - OBRAS E SERVIÇOS URBANOS

Saldo Anterior	Valor do Empenho	Saldo em Aberto
42.000,00	31.695,22	10.304,78

VALOR LIQUIDADO A SER PAGOS

31.695,22

Assinatura

Assinatura

**! FOLHA ABERTA ! FOLHA ABERTA ! FOLHA ABERTA ! FOLHA ABERTA ! FOLHA ABERTA ! - PE**

**REFERENTE: AGOSTO/2020**

**EMIÇÃO: 03/09/2020 10:15 PÁG. 18/20**

**TOTALIZAÇÃO GERAL**

Documento Assinado Digitalmente por: MARIA APARECIDA DOS SANTOS; EDIER MARCONI VIEIRA; MATHEUS EMÍDIO DE BARROS CALADO; ITALO DE SOUZA SOARES AZEVEDO  
Acesse em: <https://atlas.fec.gov.br/ppv/validador> sem Código do documento: 50242926-017-4431-8991-534059431110

008 - FUNDO DE DESENV. VAL DO MAGISTERIO CONTRATADAS 60%  
AÉCIA CAVALCANTE SILVESTRE E OUTROS

QTDE FUNC.: 66

PROVENTOS		DESCONTOS		BASE DE CÁLCULO	
VENCIMENTO	80.015,00	RED DE CARGA HORARIA	22.694,90	I.N.S.S.	81.155,00
GRATIFICAÇÃO	1.140,00	CEF	2.105,07	INSS EMPRESA	17.042,55
SUBSTIT. DE CARGO	2.750,00	TOTAL SAUDE	184,00	I.R.R.F.	88.213,80
DIFERENÇA DE SALARIO	300,00	I.N.S.S.	6.172,63		
AULAS EXCEDENTES	100,00	I.R.R.F.	350,07		
COMPLEM. SALARIO	1.084,00				
COMP. SALARIAL 3	2.924,80				
RETROATIVO	1.000,00				

TOTAL DE PROVENTOS :	89.313,80
TOTAL DE DESCONTOS :	31.506,67
TOTAL PROV-SAL.FAM :	89.313,80
SAL LIQUIDO :	57.807,13

**A B E R T A !**

REFERENTE: AGOSTO/2020

TOTALIZAÇÃO GERAL

QTDE FÚNC.: 65

007 - FUNDEB 40% EFETIVO  
ADRIANE BASTO ALVES DE OLIVEIRA E OUTROS

PROVENTOS		DESCONTOS		BASE DE CÁLCULO	
VENCIMENTO	38.458,00	CEF	8.614,79	IPSET	49.851,20
GRATIFICAÇÃO	6.103,10	TOTAL SAUDE	23,00	PREVIDENCIA EMPRESA	19.651,34
VERBA DE REPRESENTAÇ	200,00	IPSET	5.483,68	I.N.S.S.	1.900,00
QUINQUENIO	8.420,10	I.R.R.F.	492,95	INSS EMPRESA	399,00
SUBSTIT. DE CARGO	1.700,00			I.R.R.F.	67.456,00
DIFERENCA DE SALARIO	390,00				
GRATIF. DE FUNÇÃO	370,00				
COMPLEM. SALARIO	2.340,25				
COMPLEM. SALARIO01	330,00				
COMP. SALARIAL 3	8.422,20				
FERIAS	922,35				
SALARIO FAM. IPSET	559,09				
RETROATIVO	1.200,00				

TOTAL DE PROVENTOS :	69.415,09
TOTAL DE DESCONTOS :	14.614,42
TOTAL PROV-SAL.FAM :	69.415,09
TOTAL LIQUIDO :	54.800,67

FOLHA ABERTA!

Documento Assinado Digitalmente por: MARIA APARECIDA DOS SANTOS, EDER MARCONI VIEIRA, MATHEUS EMILIO DE BARROS CALADO, ITALO DE SOUZA SOARES AZEVEDO



TOTALIZAÇÃO GERAL

006 - SECRETARIA DE EDUC. CULTURA E DESPORTOS  
ALÉCYO SAULLO CORDEIRO GOMES E OUTROS

QTDE FUNC.:  
21

PROVENTOS		DESCONTOS		BASE DE CÁLCULO	
VENCIMENTO	30.590,00	RED DE CARGA HORARIA	2.271,80	I.N.S.S.	24.522,00
GRATIFICAÇÃO	600,00	CEF	3.489,51	INSS EMPRESA	5.149,62
QUINQUENIO	30,00	I.N.S.S.	1.879,57	I.R.R.F.	40.100,00
DIFERENCA DE SALARIO	560,00	I.R.R.F.	782,28		
COMP. SALARIAL 3	8.320,00				
RETROATIVO	2.054,97				

TOTAL DE PROVENTOS :	42.154,97
TOTAL DE DESCONTOS :	8.423,16
TOTAL PROV-SAL.FAM :	42.154,97
TOTAL LIQUIDO :	33.731,81

FOLHA ABERTA!

Documento Assinado Digitalmente por: MARIA APARECIDA DOS SANTOS; EDER MARCONI VIEIRA; MATHEUS EMILIO DE BARROS CALADO; ITALO DE SOUZA SOARES AZEVEDO  
Acesso em: https://atcetes.ce.gov.br/ppp/vulnifolhaoc-semCodigo.do?documento=562a2926-9c17-4a3f-8991-534059431110

TOTALIZAÇÃO GERAL

039 - FEN 40 COMISSIONADO  
AGUINALDO DA SILVA CLAUDINO E OUTROS

QTDE FUNC.:  
54

PROVENTOS		DESCONTOS		BASE DE CÁLCULO	
VENCIMENTO	45.140,00	RED DE CARGA HORARIA	6.313,92	I.N.S.S.	36.300,00
GRATIFICAÇÃO	2.300,00	CEF	4.232,14	INSS EMPRESA	7.623,00
QUINQUENIO	60,00	TOTAL SAUDE	69,00	I.R.R.F.	60.288,40
SUBSTIT. DE CARGO	1.600,00	I.N.S.S.	2.715,11		
COMPLEM. SALARIO	2.270,00	I.R.R.F.	1.052,23		
COMPLEM. SALARIO01	600,00				
COMP. SALARIAL 3	8.318,40				
RETROATIVO	3.100,00				

TOTAL DE PROVENTOS :	63.388,40
TOTAL DE DESCONTOS :	14.382,40
TOTAL PROV-SAL.FAM :	63.388,40
TOTAL LIQUIDO :	49.006,00

Documento Assinado Digitalmente por: MARIA APARECIDA DOS SANTOS, EDER MARCONI VIEIRA, MATHEUS EMILIO DE BARROS CALADO, ITALO DE SOUZA SOARES AZEVEDO  
Acesse em: https://atc.tce.pe.gov.br/ptp/validador.seam?codigo\_documento=502a2926-9c17-4e31-8991-534059431110

FOLHA ABERTA!

TOTALIZAÇÃO GERAL

40 - SAMU

QTDE FUNC: 1

ALCIDES JORGE TENORIO TORRES FIGUEREDO E

PROVENTOS	DESCONTOS	BASE DE CÁLCULO
VENCIMENTO 10.300,00	TOTAL SAUDE 23,00	I.N.S.S. 10.440,00
GRATIFICAÇÃO 140,00	I.N.S.S. 829,55	INSS EMPRESA 2.192,40
COMP. SALARIAL 3 1.850,00	I.R.R.F. 256,30	I.R.R.F. 12.290,00

TOTAL DE PROVENTOS :	12.290,00
TOTAL DE DESCONTOS :	1.108,85
TOTAL PROV-SAL.FAM :	12.290,00
TOTAL LIQUIDO :	11.181,15

A B E R T A

Função	40 - SAMU
Classe	1000 - FUNDAMENTAL DE CLASSE
Subclasse	1000 - FUNDAMENTAL DE CLASSE
Grupos	1000 - FUNDAMENTAL DE CLASSE
Carreira	1000 - FUNDAMENTAL DE CLASSE
Plano	1000 - FUNDAMENTAL DE CLASSE
Posição	1000 - FUNDAMENTAL DE CLASSE

Valor de Provento	12.290,00
Valor de Desconto	1.108,85
Valor Líquido	11.181,15

VALOR LIQUIDO A SER PAGOS: 11.181,15

Assinatura do Servidor: \_\_\_\_\_

Assinatura do Chefe de Departamento: \_\_\_\_\_

Assinatura do Diretor: \_\_\_\_\_

Carreira: 1000 - FUNDAMENTAL DE CLASSE

Plano: 1000 - FUNDAMENTAL DE CLASSE

Posição: 1000 - FUNDAMENTAL DE CLASSE

Documento Assinado Digitalmente por: MARIA APARECIDA DOS SANTOS; EDER MARCONI VIEIRA; MATHEUS EMILIO DE BARROS CALADO; ITALO DE SOUZA SOARES AZEVEDO

TOTALIZAÇÃO GERAL

015 - SECRETARIA DE SAUDE E VIG SANITARIA EFETIVO  
CICERO VERISSIMO DA COSTA E OUTROS

QTDE FUNC.: 16

PROVENTOS	DESCONTOS	BASE DE CÁLCULO
VENCIMENTO 16.700,00	CEF 3.060,02	IPSET 14.560,00
GRATIFICAÇÃO 4.150,00	TOTAL SAUDE 92,00	PREVIDENCIA EMPRESA 5.739,55
QUINQUENIO 2.360,00	IPSET 1.601,61	I.N.S.S. 7.000,00
DIFERENCA DE SALARIO 40,00	I.N.S.S. 713,10	INSS EMPRESA 1.470,00
GRATIF. DE FUNÇÃO 350,00	I.R.R.F. 1.149,10	I.R.R.F. 27.921,35
COMPLEM. SALARIO 2.060,00		
COMP. SALARIAL 3 1.972,60		
FERIAS 288,75		
SALARIO FAM. IPSET 93,21		

TOTAL DE PROVENTOS :	28.014,56
TOTAL DE DESCONTOS :	6.615,83
TOTAL PROV-SAL.FAM :	28.014,56
TOTAL LIQUIDO :	21.398,73

FORMA ABERTA

VALORES EXERCÍCIO 2020

DATA: 03/09/2020

ASSINATURA: [Assinatura]

ASSINATURA: [Assinatura]

CONTINUA NA PÁGINA SEGUINTE

Documento Assinado Digitalmente por: MARIA APARECIDA DOS SANTOS, EDEIR MARCONI VIEIRA, MATHIEUS EMILIO DE BARROS CALADO, ITALO DE SOUZA SOARES AZEVEDO



FUNDO DE SAÚDE DE TEREZINHA - PE

REFERENTE: AGOSTO/2020

TOTALIZAÇÃO GERAL

EMISSÃO: 04/09/2020 11:28 PÁG. 5/14

016 - COVID-19  
ADRIANA CRISTINA BARBOZA E OUTROS

QTD DE FUNK.: 12

PROVENTOS		DESCONTOS		BASE DE CÁLCULO	
VENCIMENTO	19.045,00	TOTAL SAUDE	23,00	I.N.S.S.	19.345,00
GRATIFICAÇÃO	300,00	I.N.S.S.	1.624,90	INSS EMPRESA	4.062,45
COMPLEM. SALARIO	500,00	I.R.R.F.	140,40	I.R.R.F.	20.145,00
COMP. SALARIAL 3	300,00				
INSALUBRIDADE 20	2.760,00				

TOTAL DE PROVENTOS :	22.905,00
TOTAL DE DESCONTOS :	1.788,30
TOTAL PROV-SAL.FAM :	22.905,00
TOTAL LIQUIDO :	21.116,70

Valor Bruto R\$:

Saldo Anterior	13.295,00
Valor do Empenho	12.995,00
Saldo em Aberto	145,00

Assinado digitalmente por: MARIA APARECIDA DOS SANTOS, EDER MARCONI VIEIRA, MATHIEUS ENIDIO DE BARROS CALADO, ITALDO DE SOUZA SOARES AZEVEDO  
 Assinatura: *[Assinatura]*  
 Data: *[Data]*  
 Assinatura: *[Assinatura]*  
 Data: *[Data]*  
 Assinatura: *[Assinatura]*  
 Data: *[Data]*

Assinatura: *[Assinatura]*  
 Data: *[Data]*  
 Assinatura: *[Assinatura]*  
 Data: *[Data]*



**FUNDO DE SAÚDE DE TEREZINHA - PE**  
**REFERENTE: AGOSTO/2020**  
**TOTALIZAÇÃO GERAL**

EMISSÃO: 04/09/2020 11:28 PÁG. 8/14

34 - HOSPITAL - LITO DE RETAGUARDA  
 AYLA SOUSA SANTOS E OUTROS LITO DE RETAGUARDA

QTDE FUNC.:  
16

PROVENTOS	DESCONTOS	BASE DE CÁLCULO
VENCIMENTO 62.300,00	I.N.S.S. 1.427,57	I.N.S.S. 16.400,00
DIFERENÇA DE SALARIO 150,00	I.R.R.F. 12.839,45	INSS EMPRESA 3.444,00
COMPLEM. SALARIO 26.280,00		I.R.R.F. 88.730,00

TOTAL DE PROVENTOS :	88.730,00
TOTAL DE DESCONTOS :	14.267,02
TOTAL PROV-SAL.FAM :	88.730,00
TOTAL LIQUIDO :	74.462,98

Valor Bruto R\$  
 88.730,00

**Comprovante de Pagamento**

Valor Bruto R\$ 88.730,00

Valor Líquido R\$ 74.462,98

Valor de Desconto R\$ 14.267,02

Valor de INSS Empresa R\$ 3.444,00

Valor de I.R.R.F. R\$ 12.839,45

Valor de I.N.S.S. R\$ 1.427,57

Descrição	Valor
Salário Bruto	88.730,00
Descontos em Geral	(14.267,02)
Salário Líquido	74.462,98

Este comprovante é válido para a comprovação de pagamento de salários e benefícios previdenciários.

**Assinaturas e Rubricas**

Assinatura do Beneficiário: \_\_\_\_\_

Assinatura do Responsável: \_\_\_\_\_

**Informações Adicionais**

Conta Bancária: \_\_\_\_\_

Data: \_\_\_\_\_

Assinatura: \_\_\_\_\_



**FUNDO DE SAÚDE DE TEREZINHA - PE**

REFERENTE: AGOSTO/2020

TOTALIZAÇÃO GERAL

EMIÇÃO: 04/09/2020 11:28 PÁG. 12/14

025 - BASE  
 JOSÉ LINDOMILSON MONTEIRO DA SILVA E OUT QPDE - FUNC.: 4

PROVENTOS	DESCONTOS	BASE DE CÁLCULO
VENCIMENTO 9.100,00	I.N.S.S. 801,94	I.N.S.S. 9.100,00
COMPLEM. SALARIO 500,00	I.R.R.F. 268,80	INSS EMPRESA 1.911,00
COMP. SALARIAL 3 850,00		I.R.R.F. 10.450,00

TOTAL DE PROVENTOS :	10.450,00
TOTAL DE DESCONTOS :	1.070,74
TOTAL PROV-SAL FAM :	10.450,00
TOTAL LIQUIDO :	9.379,26

**DECLARAÇÃO DE RECEBIMENTO**

FUNDO MUNICIPAL DE SAÚDE  
 OUTRAS CONTRATAÇÕES POR TERMO DE REFERÊNCIA  
 RAMAL NIT L05 ATR. DE ATENÇÃO BÁSICA

Para os fins de prestação de contas e comprovação de recebimento de valores em nome de: **JOSÉ LINDOMILSON MONTEIRO DA SILVA**

Assinatura do Recebedor: \_\_\_\_\_  
 Assinatura do Responsável: \_\_\_\_\_

Descrição	Data de Emissão	Valor
Salário Bruto	28/08/2020	10.450,00
Descontos	28/08/2020	1.070,74
<b>Saldo Líquido</b>	<b>28/08/2020</b>	<b>9.379,26</b>

**VALOR LIQUIDO A SER PAGO EM** R\$ 9.379,26

Este valor deverá ser pago em nome de: **JOSÉ LINDOMILSON MONTEIRO DA SILVA**

Assinado em nome de: **JOSÉ LINDOMILSON MONTEIRO DA SILVA**

Assinado em nome de: **MARIA APARECIDA DOS SANTOS**

Assinado em nome de: **EDIER MARCONE VIEIRA**

Assinado em nome de: **MATHEUS EMILIO DE BARROS CALADO**

Assinado em nome de: **ITALO DE SOUZA SOARES AZEVEDO**

Recebido em nome de: **JOSÉ LINDOMILSON MONTEIRO DA SILVA**

Valor: R\$ 9.379,26

Assinado em nome de: **JOSÉ LINDOMILSON MONTEIRO DA SILVA**



FUNDO DE SAÚDE DE TEREZINHA - PE

REFERENTE: AGOSTO/2020

TOTALIZAÇÃO GERAL

EMISSÃO: 04/09/2020 11:28 PÁG. 6/14

042 - AGENTES DE ENFERMAGEM  
DANIELE TEIXEIRA PEIXOTO E OUTROS

GRUPO FUNC.:

PROVENTOS	DESCONTOS	BASE DE CÁLCULO
VENCIMENTO 8.950,00	CEF 1.207,52	I.N.S.S. 10.100,00
GRATIFICAÇÃO 1.150,00	I.N.S.S. 790,90	INSS EMPRESA 2.121,00
COMPLEM. SALARIO 1.600,00	I.R.R.F. 109,01	I.R.R.F. 13.000,00
COMP. SALARIAL 3 1.300,00		

TOTAL DE PROVENTOS :	13.000,00
TOTAL DE DESCONTOS :	2.107,43
TOTAL PROV-SAL.FAM :	13.000,00
TOTAL LIQUIDO :	10.892,57

Nome: DANIELE TEIXEIRA PEIXOTO  
 Matrícula: 042  
 Endereço: Rua...  
 Cidade: Terezinha - PE  
 Estado: PE  
 CEP: 55000-000

Salário Bruto	13.000,00
Salário Líquido	10.892,57
Salário em Agosto	10.892,57

Valor a ser pago em reais: R\$ 10.892,57  
 Data: 04/09/2020  
 Local: Terezinha - PE  
 Assinatura: [Assinatura]  
 Cargo: [Cargo]  
 Departamento de Identificação: RO nº...  
 Valor em reais: R\$ 10.892,57





FUNDO DE SAÚDE DE TEREZINHA - PE

REFERENTE: AGOSTO/2020

EMIÇÃO: 04/09/2020 11:28 PÁG. 10/18

TOTALIZAÇÃO GERAL

OPT - PACS  
CICERO VICENTE LINO DE CARVALHO E OUTROS

QTD: FUNC.: 20

PROVENTOS		DESCONTOS		BASE DE CÁLCULO	
VENCIMENTO	25.342,00	CEF	2.685,56	IPSET	23.135,40
GRATIFICAÇÃO	3.600,00	IPSET	2.544,89	PREVIDENCIA EMPRESA	9.119,97
QUINQUENIO	1.921,40	I.N.S.S.	604,88	I.N.S.S.	7.728,00
SUBSTIT. DE CARGO	500,00	I.R.R.F.	29,86	INSS EMPRESA	1.622,88
DIFERENÇA DE SALARIO	650,00	SINDICATO MENSAL	178,14	I.R.R.F.	33.056,60
COMPLEM. SALARIO	1.038,40			SINDICATO MENSAL	19.214,00
COMPLEM. SALARIO01	4,80				
SALARIO FAM. IPSET	279,63				
INSALUBRIDADE 20	4.198,40				

TOTAL DE PROVENTOS :	37.534,63
TOTAL DE DESCONTOS :	6.043,35
TOTAL PROV-SAL. FAM :	37.534,63
TOTAL LIQUIDO :	31.491,28

Descrição	Valor
Salário Bruto	37.534,63
Salário Líquido	31.491,28
Salário em Aberto	31.491,28

**DECLARAÇÃO DE PAGAMENTO**

Declaro que este valor, referente a este mês de agosto de 2020, foi pago em conformidade com o que consta no presente documento.

Assinatura do Funcionário: \_\_\_\_\_ Assinatura do Responsável: \_\_\_\_\_

Local: \_\_\_\_\_ Data: \_\_\_\_\_

EMPRESA: FUNDO DE SAÚDE DE TEREZINHA - PE  
SECRETARIA DE SAÚDE

Valor pago em reais: R\$ 31.491,28

Declaro que este valor, referente a este mês de agosto de 2020, foi pago em conformidade com o que consta no presente documento.

Assinatura do Responsável: \_\_\_\_\_



**PREF. MUNICIPAL DE TEREZINHA - PE**  
**REFERENTE: AGOSTO/2020**  
**TOTALIZAÇÃO GERAL**

EMISSÃO: 09/09/2020 11:48 PÁG. 14

095-PROGRAMA TEREZINHA MAIS SAÚDE  
 AÇÃO EM BASTOS DE MEIO E OUTROS SAÚDE

PROVENTOS	DESCONTOS	BASE DE CÁLCULO
SALARIO VOLUNTARIO	11.640,00	
<b>TOTAL DE PROVENTOS</b>	<b>11.640,00</b>	
<b>TOTAL DE DESCONTOS</b>	<b>0,00</b>	
<b>TOTAL PROV-SAL.FAM</b>	<b>11.640,00</b>	
<b>TOTAL LIQUIDO</b>	<b>11.640,00</b>	

CLASSIFICAÇÃO DE RECEITA FISCAL  
 RECEITA DE SERVIÇOS  
 RECEITA DE CONTRATAÇÃO DE PESSOAL  
 RECEITA DE CONTRATAÇÃO DE PESSOAL POR TERMO DE PRECATORIO  
 RECEITA DE CONTRATAÇÃO DE PESSOAL POR TERMO DE PRECATORIO

Valor de Serviço	Valor de Encargos	Valor de Impostos	Valor de Outras
47.142,00			
11.640,00			
38.502,00			

VALOR LIQUIDO A SER PAGOS DA  
 VALOR DE SERVIÇOS  
 VALOR DE CONTRATAÇÃO DE PESSOAL  
 VALOR DE CONTRATAÇÃO DE PESSOAL POR TERMO DE PRECATORIO  
 VALOR DE CONTRATAÇÃO DE PESSOAL POR TERMO DE PRECATORIO

RECEBEMOS E RECEBEREMOS DA  
 VALOR DE SERVIÇOS  
 VALOR DE CONTRATAÇÃO DE PESSOAL  
 VALOR DE CONTRATAÇÃO DE PESSOAL POR TERMO DE PRECATORIO  
 VALOR DE CONTRATAÇÃO DE PESSOAL POR TERMO DE PRECATORIO

RECEBEMOS E RECEBEREMOS DA  
 VALOR DE SERVIÇOS  
 VALOR DE CONTRATAÇÃO DE PESSOAL  
 VALOR DE CONTRATAÇÃO DE PESSOAL POR TERMO DE PRECATORIO  
 VALOR DE CONTRATAÇÃO DE PESSOAL POR TERMO DE PRECATORIO

TOTALIZAÇÃO GERAL

028 - PROGRAMA DA SAUDE DA FAMILIA  
ADRIANA INACIO MATIAS E OUTROS

QTDE FUNC.:  
28

PROVENTOS	DESCONTOS	BASE DE CÁLCULO
VENCIMENTO 52.140,00	CEF 598,68	I.N.S.S. 46.840,00
GRATIFICAÇÃO 3.700,00	I.N.S.S. 4.154,39	INSS EMPRESA 9.836,40
DIFERENÇA DE SALARIO 160,00	I.R.R.F. 5.985,03	I.R.R.F. 70.200,00
COMPLEM. SALARIO 10.000,00		
COMP. SALARIAL 3 4.200,00		

TOTAL DE PROVENTOS :	70.200,00
TOTAL DE DESCONTOS :	10.738,90
TOTAL PROV-SAL.FAM :	70.200,00
TOTAL LIQUIDO :	59.461,10

FOLHA ABERTA!

Documento Assinado Digitalmente por: MARIA APARECIDA DOS SANTOS, EDER MARCONE VIEIRA, MATHEUS EMILIO DE BARROS CALADO, ITALO DE SOUZA SOARES AZEVEDO  
Acesse em: https://eacitor.pe.gov.br/ppv/validador.seam?codigo\_documento=56262926-0c17-4d31-8091-534059431110



FUNDO DE SAÚDE DE TEREZINHA - PE

REFERENTE: AGOSTO/2020

TOTALIZAÇÃO GERAL

EMIÇÃO: 04/09/2020 11:28 PÁG. 7/14

20 - BARREIRA SANITÁRIA

ANTONIO TALLISON DE CARVALHO SANTOS E O/

QTR6 FUNC.: 11

PROVENTOS	DESCONTOS	BASE DE CÁLCULO
VENCIMENTO 5.750,50	I.N.S.S. 391,90	I.N.S.S. 5.225,00
		INSS EMPRESA 1.097,25
		I.R.R.F. 5.750,50

TOTAL DE PROVENTOS :	5.750,50
TOTAL DE DESCONTOS :	391,90
TOTAL PROV-SAL.FAM :	5.750,50
TOTAL LIQUIDO :	5.358,60

Descrição	Classificação de Despesa Empregada
RECURSOS DE CAPITAL	
RECURSOS DE CORRENTE	
RECURSOS DE CAPITAL	
RECURSOS DE CORRENTE	

Descrição	Valor
Salário	5.750,50
INSS	391,90
INSS EMPRESA	1.097,25
I.R.R.F.	5.750,50

Assinatura do Responsável Técnico: *[Assinatura]*

Data: *[Data]*

Assinatura do Responsável Administrativo: *[Assinatura]*

Data: *[Data]*

Assinatura do Responsável Financeiro: *[Assinatura]*

Data: *[Data]*

Documento Assinado Digitalmente por: MARIA APARECIDA DOS SANTOS, EDER MARCONI VIEIRA, MATHEUS EMILIO DE BARROS CALADO, ITALDO DE SOUZA SOARES AZEVEDO



FUNDO DE SAÚDE DE TEREZINHA - PE

REFERENTE: AGOSTO/2020

TOTALIZAÇÃO GERAL

EMIÇÃO: 04/09/2020 11:28 PÁG. 3/14

014 - SECRETARIA DE SAÚDE E VIG. SANITÁRIA

ADRIANA CRISTINA BARROZA E OUTROS

QTD DE FUNC. 1

39

PROVENTOS	DESCONTOS	BASE DE CÁLCULO	FE
VENCIMENTO	38.840,00	CEF	962,12
GRATIFICAÇÃO	1.740,00	TOTAL SAÚDE	92,00
SUBSTIT. DE CARGO	1.400,00	I.N.S.S.	3.101,10
DIFERENÇA DE SALÁRIO	3.125,00	I.R.R.F.	327,58
COMPLEM. SALÁRIO	3.300,00		
COMP. SALARIAL 3	6.054,80		
SALÁRIO FAM. IPSET	31,07		

TOTAL DE PROVENTOS :	54.490,87
TOTAL DE DESCONTOS :	4.482,80
TOTAL PROV-SAL.FAM :	54.490,87
TOTAL LIQUIDO :	50.008,07

RECURSOS	RECURSOS
RECURSOS DE CAPITAL	RECURSOS DE CAPITAL
RECURSOS DE CAPITAL	RECURSOS DE CAPITAL
RECURSOS DE CAPITAL	RECURSOS DE CAPITAL

RECURSOS DE CAPITAL	RECURSOS DE CAPITAL	RECURSOS DE CAPITAL	RECURSOS DE CAPITAL
RECURSOS DE CAPITAL	RECURSOS DE CAPITAL	RECURSOS DE CAPITAL	RECURSOS DE CAPITAL
RECURSOS DE CAPITAL	RECURSOS DE CAPITAL	RECURSOS DE CAPITAL	RECURSOS DE CAPITAL
RECURSOS DE CAPITAL	RECURSOS DE CAPITAL	RECURSOS DE CAPITAL	RECURSOS DE CAPITAL

RECURSOS DE CAPITAL	RECURSOS DE CAPITAL	RECURSOS DE CAPITAL	RECURSOS DE CAPITAL
RECURSOS DE CAPITAL	RECURSOS DE CAPITAL	RECURSOS DE CAPITAL	RECURSOS DE CAPITAL
RECURSOS DE CAPITAL	RECURSOS DE CAPITAL	RECURSOS DE CAPITAL	RECURSOS DE CAPITAL
RECURSOS DE CAPITAL	RECURSOS DE CAPITAL	RECURSOS DE CAPITAL	RECURSOS DE CAPITAL

RECURSOS DE CAPITAL	RECURSOS DE CAPITAL	RECURSOS DE CAPITAL	RECURSOS DE CAPITAL
RECURSOS DE CAPITAL	RECURSOS DE CAPITAL	RECURSOS DE CAPITAL	RECURSOS DE CAPITAL
RECURSOS DE CAPITAL	RECURSOS DE CAPITAL	RECURSOS DE CAPITAL	RECURSOS DE CAPITAL
RECURSOS DE CAPITAL	RECURSOS DE CAPITAL	RECURSOS DE CAPITAL	RECURSOS DE CAPITAL

RECURSOS DE CAPITAL	RECURSOS DE CAPITAL	RECURSOS DE CAPITAL	RECURSOS DE CAPITAL
RECURSOS DE CAPITAL	RECURSOS DE CAPITAL	RECURSOS DE CAPITAL	RECURSOS DE CAPITAL
RECURSOS DE CAPITAL	RECURSOS DE CAPITAL	RECURSOS DE CAPITAL	RECURSOS DE CAPITAL
RECURSOS DE CAPITAL	RECURSOS DE CAPITAL	RECURSOS DE CAPITAL	RECURSOS DE CAPITAL

Documento Assinado Digitalmente por: MARIA APARECIDA DOS SANTOS, EDER MARCONI VIEIRA, MATHEUS ENILDO DE BARROS CALADO, ITALDO DE SOUZA SOARES AZEVEDO. Acesso em: https://atc.tce.pe.gov.br/ppv/validador.seam?documento=5626226-3c17-4a31-8991-53409431110

**! FOLHA ABERTA ! FOLHA ABERTA ! FOLHA ABERTA ! FOLHA ABERTA ! FOLHA ABERTA ! - PE**

**REFERENTE: JULHO/2020**

**EMISSÃO: 30/07/2020 12:06 PÁG. 3**

**TOTALIZAÇÃO GERAL**

040 - CONSELHO TUTELAR

QTD DE FUNC.

ALINE MELO DE CARVALHO COSTA CAVALCANTE

PROVENTOS		DESCONTOS		BASE DE CÁLCULO	
VENCIMENTO	5.225,00	I.N.S.S.	391,90	I.N.S.S.	5.225,00
COMP. SALARIAL 3	800,00			INSS EMPRESA	1.097,25
				I.R.R.F.	6.025,00

TOTAL DE PROVENTOS :	6.025,00
TOTAL DE DESCONTOS :	391,90
TOTAL PROV-SAL.FAM :	6.025,00
TOTAL LIQUIDO :	5.633,10

FOLHA ABERTA

! FOLHA ABERTA ! FOLHA ABERTA ! FOLHA ABERTA ! FOLHA ABERTA ! FOLHA ABERTA ! - PE

REFERENTE: JULHO/2020

EMISSÃO: 30/07/2020 11:03 PÁG 12/12

TOTALIZAÇÃO GERAL

041 - DEPARTAMENTO DA MULHER  
 DINALCI DE SOUZA TENÓRIO FERREIRA E OUTR

QTDE FUNC.

PROVENTOS	DESCONTOS	BASE DE CÁLCULO
VENCIMENTO 3.450,00	RED DE CARGA HORARIA 1.427,00	I.N.S.S. 3.450,00
COMPLEM. SALARIO 450,00	I.N.S.S. 279,15	INSS EMPRESA 724,50
COMPLEM. SALARIO01 7,99	I.R.R.F. 5,34	I.R.R.F. 3.907,99

TOTAL DE PROVENTOS :	3.907,99
TOTAL DE DESCONTOS :	1.711,49
TOTAL PROV-SAL.FAM :	3.907,99
TOTAL LIQUIDO :	2.196,50

FOLHA ABERTA!

TOTALIZAÇÃO GERAL

019 - SECRETARIA DE ASSISTENCIA SOCIAL  
 CIBELE DA SILVA CALADO E OUTROS

QTD DE FUNC.: 1

PROVENTOS	DESCONTOS	BASE DE CÁLCULO
VENCIMENTO 8.728,00	RED DE CARGA HORARIA 475,50	I.N.S.S. 9.333,00
GRATIFICAÇÃO 500,00	CEF 226,41	INSS EMPRESA 1.959,93
QUINQUENIO 105,00	I.N.S.S. 800,23	I.R.R.F. 12.639,42
COMPLEM. SALARIO 1.277,10	I.R.R.F. 906,44	
COMP. SALARIAL 3 2.029,32		

TOTAL DE PROVENTOS :	12.639,42
TOTAL DE DESCONTOS :	2.408,58
TOTAL PROV-SAL.FAM :	12.639,42
TOTAL LIQUIDO :	10.230,84

FOLHA ABERTA

FOLHA ASSISTENCIA SOCIAL JUNHO DE 2020



TOTALIZAÇÃO GERAL

036 - SECRETARIA DE ADMINISTRAÇÃO EFETIVO  
ERASMO ALVES DE VASCONCELOS E OUTROS

QTDE FUNC.:  
12

PROVENTOS	DESCONTOS	PROV-FAM	BASE DE CÁLCULO
VENCIMENTO 14.497,00	PENSÃO 299,60		IPSET 15.300,00
GRATIFICAÇÃO 2.005,00	CEF 5.297,66		PREVIDENCIA EMPRESA 6.031,26
QUINQUENIO 2.869,85	TOTAL SAUDE 23,00		I.R.R.F. 27.941,25
SUBSTIT. DE CARGO 250,00	IPSET 1.683,00		
DIFERENÇA DE SALARIO 1.100,00	I.R.R.F. 903,96		
GRATIF. DE FUNÇÃO 500,00			
COMPLEM. SALARIO 2.460,00			
COMPLEM. SALARIO01 450,00			
COMP. SALARIAL 3 3.809,40			
RETROATIVO 8.038,00			

TOTAL DE PROVENTOS :	35.979,25
TOTAL DE DESCONTOS :	8.207,22
TOTAL PROV-SAL.FAM :	35.979,25
TOTAL LIQUIDO :	27.772,03

FOLHA ABERTA!

Formulário de folha de pagamento com campos para: Nome do Funcionário, Data de Emissão, Valor Líquido, Valor Bruto, e Assinaturas. O formulário contém campos para o empregado e o empregador, com espaços para assinaturas e rubricas.



PREF MUNICIPAL DE TEREZINHA - PE

REFERENTE: SETEMBRO/2020

TOTALIZAÇÃO GERAL

EMISSÃO: 08/10/2020 11:22 PÁG. 16/20

047 - SECRETARIA DE PLANEJAMENTO E GESTÃO (SEPLAG)  
WELLINGTON GUSTAVO GONÇALVES DA SILVA GO

QTDE FUNC.

PROVENTOS	DESCONTOS	TEREZINHA	BASE DE CÁLCULO	
VENCIMENTO 3.000,00	CEF 1.199,87		IPSET 3.750,00	
QUINQUENIO 750,00	IPSET 412,50		PREVIDENCIA EMPRESA 1.478,25	
COMP. SALARIAL 3 1.200,00	I.R.R.F. 342,15		I.R.R.F. 4.950,00	
RETROATIVO 1.100,00				

TOTAL DE PROVENTOS :	6.050,00
TOTAL DE DESCONTOS :	1.954,52
TOTAL PROV-SAL.FAM :	6.050,00
TOTAL LIQUIDO :	4.095,48

<b>Código</b>	<b>Descrição da Despesa Orçamentária</b>
09.30.11.01.0001.0001	PROVENTOS E SALÁRIOS SECRETARIA DE ADMINISTRAÇÃO E PLANEJAMENTO
	MANUT DO DEPT. DE PESSOAL ADMONSTR. - PATR. SALARIAL
	Recursos de Capital e Contábeis
	Recursos Ordinários

<b>Valor de Referência</b>	<b>Data de Referência</b>	<b>Valor atual</b>	<b>Saldo Anterior</b>	777.523,29
<b>Valor do Empenho</b>	<b>Nº de Empenho</b>	<b>Processo</b>	<b>Valor do Empenho</b>	6.050,00
<b>Saldo no Atual</b>			<b>Saldo no Atual</b>	771.473,29

VALOR LIQUIDO A SER PAGUE

QUANTO FOR A RECEBER E NÃO FOR A QUANTIA A NÃO RECEBER

ELABORADO POR: [Assinatura]

DATA: [Data]

REVISADO POR: [Assinatura]

DATA: [Data]

APROVADO POR: [Assinatura]

DATA: [Data]

CONTA Nº:

DATA:

Assinatura

Documento Assinado Digitalmente por MARIA APARECIDA DOS SANTOS, EDEER MARCONI VIEIRA, MATHIEUS EMÍDIO DE BARROS CALADO, ITALDO DE SOUZA SOARES AZEVEDO. Acesso em: https://sig.tce.pe.gov.br/cgi/vvalidaDocAssumCodigo.do?documento=5626226-347-43484991-534059431110



PREF MUNICIPAL DE TEREZINHA - PE

REFERENTE: SETEMBRO/2020

TOTALIZAÇÃO GERAL

EMIÇÃO: 08/10/2020 11:22 PÁG. 12/23

Assinado Digitalmente por: MARIA APARECIDA DOS SANTOS, EDER MARCONI VIEIRA, MATHIEUS EMILIO DE BARROS CALADO, ITALO DE SOUZA SOARES AZEVEDO

035 - FINANÇAS EFETIVOS  
ATAIDE JOSE FERREIRA DE CARVALHO JUNIOR

QTDE FUNC.

PROVENTOS	DESCONTOS	BASE DE CÁLCULO	PE
VENCIMENTO 13.100,00	CEF 1.740,96	IPSET 11.240,00	
QUINQUENIO 2.040,00	IPSET 1.236,40	PREVIDENCIA EMPRESA 4.430,81	
ESTABILIDADE 2.600,00	I.R.R.F. 2.080,12	I.R.R.F. 21.777,50	
COMPLEM. SALARIO 1.000,00			
COMP. SALARIAL 3 1.800,00			
FERIAS 1.237,50			
RETROATIVO 2.200,00			

<b>TOTAL DE PROVENTOS :</b>	<b>23.977,50</b>
<b>TOTAL DE DESCONTOS :</b>	<b>5.057,48</b>
<b>TOTAL PROV-SAL.FAM :</b>	<b>23.977,50</b>
<b>TOTAL LIQUIDO :</b>	<b>18.920,02</b>

SECRETARIA DE FINANÇAS		SECRETARIA DE FINANÇAS	
MANTUT DAS ATIV. ECON. DE TERENOS, QUINTAS E TERREIROS		MANTUT DAS ATIV. ECON. DE TERENOS, QUINTAS E TERREIROS	
Recursos das Despesas Empenhadas		Recursos das Despesas Empenhadas	

Valor do Empenho	Valor do Empenho	Valor do Empenho	Valor do Empenho
Valor do Empenho	Valor do Empenho	Valor do Empenho	Valor do Empenho
Valor do Empenho	Valor do Empenho	Valor do Empenho	Valor do Empenho

VALOR LIQUIDO A SER PAGOS

.....

Assinado em: 08/10/2020

Assinado em: 08/10/2020

Assinado em: 08/10/2020

CONTA Nº:

DATA:

Assinado em: 08/10/2020

Assinado em: 08/10/2020



037 - SECRETARIA DE OBRAS EFETIVOS  
BERTINHO GOMES PAIXAO E OUTROS

QTDE FUNC.

PROVENTOS	DESCONTOS	TOTAL	BASE DE CÁLCULO	QTDE FUNC.
VENCIMENTO 6.645,00	CEF 1.495,69	1.495,69	IPSET 5.258,00	5.258,00
GRATIFICAÇÃO 754,00	IPSET 578,38	578,38	PREVIDENCIA EMPRESA 2.072,70	2.072,70
QUINQUENIO 859,00	I.R.R.F. 199,00	199,00	I.R.R.F. 12.840,60	12.840,60
DIFERENCA DE SALARIO 1.250,00				
COMPLEM. SALARIO 518,00				
COMP. SALARIAL 3 2.814,60				
SALARIO FAM. IPSET 31,07				
RETROATIVO 2.000,00				

TOTAL DE PROVENTOS :	14.871,67
TOTAL DE DESCONTOS :	2.273,07
TOTAL PROV-SAL.FAM :	14.871,67
TOTAL LIQUIDO :	12.598,60

SECRETARIA DE OBRAS E SERVIÇOS URBANOS  
VENIMENTOS E SALARIOS  
MUNICÍPIO DE TEREZINHA - PE

Valor Anterior	Valor do Empenho	Valor do Pagamento
R\$ 240,00	R\$ 240,00	R\$ 240,00

VALOR LIQUIDO A SER PAGO R\$ 12.598,60

SECRETARIA DE OBRAS E SERVIÇOS URBANOS  
MUNICÍPIO DE TEREZINHA - PE

Assinatura do responsável pelo pagamento  
Data: 08/10/2020



Assinado digitalmente por: MARIA APARECIDA DOS SANTOS, EDER MARCONI VIEIRA, MATEUS EMÍLIO DE BARROS CALADO, ITALO DE SOUZA SOARES AZEVEDO. Acesso em: https://atc.tce.pe.gov.br/pt/validador.seam?codigo\_documento=562626-04-17-4431-8991-534059431110

013 - SECRETARIA DE OBRAS E SERVICOS URBANOS COMISSIONAD  
ADILSON HORACIO DONATO E OUTROS

QTDE FUNC.  
20

PROVENTOS	VALOR	DESCONTOS	VALOR	BASE DE CÁLCULO	VALOR
VENCIMENTO	25.492,00	RED DE CARGA HORARIA	2.381,50	I.N.S.S.	22.310,50
COMP. SALARIAL 3	6.150,00	CEF	2.121,30	INSS EMPRESA	4.685,20
RETROATIVO	2.150,00	I.N.S.S.	1.757,65	I.R.R.F.	29.260,50
		I.R.R.F.	260,31		

<b>TOTAL DE PROVENTOS :</b>	<b>33.792,00</b>
<b>TOTAL DE DESCONTOS :</b>	<b>6.520,76</b>
<b>TOTAL PROV-SAL.FAM :</b>	<b>33.792,00</b>
<b>TOTAL LIQUIDO :</b>	<b>27.271,24</b>

<b>Código</b>	<b>Descrição</b>
013-00	SECRETARIA DE OBRAS E SERVICOS URBANOS
013-00-0001	SECRETARIA DE OBRAS E SERVICOS URBANOS
013-00-0001-0001	SECRETARIA DE OBRAS E SERVICOS URBANOS
013-00-0001-0001-0001	SECRETARIA DE OBRAS E SERVICOS URBANOS

<b>Saldo Anterior:</b>	36.374,69
<b>Valor da Empenho:</b>	33.792,00
<b>Saldo em Aberto:</b>	2.582,69

**VALOR LIQUIDO A PAGAR: R\$ 27.271,24**

Este valor deverá ser pago em até 30 dias após a data de emissão desta guia.

**Assinatura do Responsável:** \_\_\_\_\_

**Assinatura do Recebedor:** \_\_\_\_\_

**Assinatura do Pagador:** \_\_\_\_\_

**RECEBI**

Recebi em nome do Sr. ADILSON HORACIO DONATO E OUTROS o valor de R\$ 27.271,24 (vinte e sete mil e setecentos e vinte e sete reais e vinte e quatro centavos) em favor do Município de Terezinha - PE, referente ao pagamento de salário de setembro de 2020.

Assinatura do Recebedor: \_\_\_\_\_

Assinatura do Pagador: \_\_\_\_\_



TOTALIZAÇÃO GERAL

002 - SECRETARIA DE ADM. E PLANEJAMENTO COMISSIONADO  
ALEXANDRE ANTONIO MARTINS DE BARROS E OU

QTDE FUNC.:  
28

PROVENTOS	VALORES	DESCONTOS	VALORES	BASE DE CÁLCULO	VALORES
VENCIMENTO	45.350,00	RED DE CARGA HORARIA	4.042,50	I.N.S.S.	32.917,50
GRATIFICAÇÃO	1.500,00	CEF	8.751,78	INSS EMPRESA	6.912,68
QUINQUENIO	760,00	TOTAL SAUDE	46,00	I.R.R.F.	57.812,50
GRATIF. DE FUNÇÃO	500,00	I.N.S.S.	2.643,07		
COMPLEM. SALARIO	5.485,00	I.R.R.F.	1.451,61		
COMP. SALARIAL 3	8.260,00				
RETROATIVO	3.700,00				

TOTAL DE PROVENTOS :	65.555,00
TOTAL DE DESCONTOS :	16.934,96
TOTAL PROV-SAL. FAM :	65.555,00
TOTAL LIQUIDO :	48.620,04

SECRETARIA DE ADM. E PLANEJAMENTO  
SECRETARIA DE ADM. E PLANEJAMENTO  
VENCIMENTOS E SALÁRIOS  
MANTO DO C/PT. DE PÓS. ADM. E PL. E SAUD.

Valor Bruto R\$: \_\_\_\_\_

Valor de Pagamento	48.620,04
Valor de Descontos	16.934,96
Valor Líquido	48.620,04

SECRETARIA DE ADM. E PLANEJAMENTO  
SECRETARIA DE ADM. E PLANEJAMENTO  
VENCIMENTOS E SALÁRIOS  
MANTO DO C/PT. DE PÓS. ADM. E PL. E SAUD.

QUANTO A DÍG. DEB. SALICENTOS E VÍDE REALIZ. O QUANTO REALIZADO

SECRETARIA DE ADM. E PLANEJAMENTO  
SECRETARIA DE ADM. E PLANEJAMENTO  
VENCIMENTOS E SALÁRIOS  
MANTO DO C/PT. DE PÓS. ADM. E PL. E SAUD.

Assinado em: \_\_\_\_\_ Data: \_\_\_\_\_

Assinado em: \_\_\_\_\_ Data: \_\_\_\_\_

RECEBIMOS a importância de R\$ 48.620,04  
QUANTO A DÍG. DEB. SALICENTOS E VÍDE REALIZ. O QUANTO REALIZADO

Comprovado no Crédito mencionado nesta Nota de Empenho em favor do Crédito de Pagamento

Documento de Identificação: RG nº \_\_\_\_\_ Cópia Simples: \_\_\_\_\_

Em \_\_\_\_\_ Assinatura: \_\_\_\_\_

Documento Assinado Digitalmente por: MARIA APARECIDA DOS SANTOS, EDER MARCONI VIEIRA, MATHIEUS EMILIO DE BARROS CALADO, ITALO DE SOUZA SOARES AZEVEDO  
Acesse em: https://atende.pe.gov.br/portal/validador.seam?codigo.do.documento:56262926-0c17-4a31-8991-534059431110



Documento Assinado Digitalmente por: MARIA APARECIDA DOS SANTOS, EDER MARCONI VIEIRA, MATHEUS EMÍLIO DE BARROS CALADO, ITALO DE SOUZA SOARES AZEVEDO

003 - SECRETARIA DE FINANÇAS COMISSIONADO  
CICERO VICENTE DA SILVA E OUTROS

QTDE FUNC.: 2

PROVENTOS	VALORES	DESCONTOS	VALORES	BASE DE CÁLCULO	VALORES
VENCIMENTO	4.800,00	RED DE CARGA HORARIA	1.730,00	I.N.S.S.	3.610,00
QUINQUENIO	540,00	I.N.S.S.	303,77	INSS EMPRESA	758,10
COMP. SALARIAL 3	200,00	I.R.R.F.	23,46	I.R.R.F.	3.810,00

TOTAL DE PROVENTOS :	5.540,00
TOTAL DE DESCONTOS :	2.057,23
TOTAL PROV-SAL.FAM :	5.540,00
TOTAL LIQUIDO :	3.482,77

Código	PODER EXECUTIVO SECRETARIA DE FINANÇAS VENCIMENTOS E SALÁRIOS NÍVEL DAS ATIV. DO DEPT. DE RECURSOS HUMANOS E TERCIO
Descrição	Recursos não Devolvidos e Conterpasta TERCIO Recursos Ordinários

Valor de Empenho	41.742,50
Valor de Empenho	6.540,00
Saldo Atual	35.602,50

VALOR LIQUIDO A SER PAGOS R\$ 3.482,77

Este valor, quinquagena e oitenta e dois reais e setenta e seis centavos

Assinatura do Responsável pela Despesa: \_\_\_\_\_

Assinatura do Prefeito: \_\_\_\_\_

Resumo da importância de R\$ 3.482,77

Este valor, quinquagena e oitenta e dois reais e setenta e seis centavos

Comprometido ao Crédito autorizado neste Ato de Empenho e ao Crédito de Pagamento

Documento de identificação: RG nº \_\_\_\_\_ Órgão Emissor: \_\_\_\_\_



PREF MUNICIPAL DE TEREZINHA - PE

REFERENTE: SETEMBRO/2020

TOTALIZAÇÃO GERAL

EMISSION: 08/10/2020 11:22 PÁG. 11/22

029 - CONTROLE INTERNO  
ITALO DE SOUZA SOARES AZEVEDO E OUTROS

QTDE FUNC.

PROVENTOS	VALORES	DESCONTOS	TEREZINHA	BASE DE CÁLCULO	
VENCIMENTO	1.000,00	I.N.S.S.	75,00	I.N.S.S.	1.000,00
COMPLEM. SALARIO	1.000,00	I.R.R.F.	39,08	INSS EMPRESA	210,00
COMP. SALARIAL 3	500,00			I.R.R.F.	2.500,00

TOTAL DE PROVENTOS :	2.500,00
TOTAL DE DESCONTOS :	114,08
TOTAL PROV-SAL.FAM :	2.500,00
TOTAL LIQUIDO :	2.385,92

Conta	Descrição de Despesa Empenhada
44.90.51.00	RENTAL DE BENS
44.90.52.00	RENTAL DE SERVIÇOS DE TERCEIROS
44.90.53.00	RENTAL DE VEÍCULOS
44.90.59.00	RENTAL DE OUTROS BENS

Conta de Despesa	Saldo Anterior	Empenho	Valor do Empenho	Saldo no Atual
44.90.51.00	10.000,00		2.000,00	12.000,00
44.90.52.00				
44.90.53.00				
44.90.59.00				

VALOR LIQUIDO A SER PAGOS	2.385,92
---------------------------	----------

Este documento é referente a pagar pelo a seguinte e não contém  
 em reais e centavos

Assinatura do Responsável pelo Pagamento:

Assinatura do Prefeito:

Assinatura do Oficial de Contas:

CONSTATAR:

DATA:

Assinatura:

Documento assinado digitalmente por MARIA APARECIDA DOS SANTOS; EDER MARCONI VIEIRA; MATEUS EMÍLIO DE BARROS CALADO; ITALO DE SOUZA SOARES AZEVEDO  
 Acesso em: https://sistema.tce.pe.gov.br/portal/validar\_documento.asp?codigo\_documento=5026226-917-443-8991-534059431110



SÓ EMPENHAR



PREF MUNICIPAL DE TEREZINHA - PE

REFERENTE: SETEMBRO/2020

EMIÇÃO: 08/10/2020 11:22 PÁG. 6/

TOTALIZAÇÃO GERAL

004 - SECRETARIA DE AGRIC. E EXP. ECONOMICA COMISSONADO  
ALEXANDRE CALADO DE AZEVEDO E OUTROS

QTDE FUNC

PROVENTOS		DESCONTOS		BASE DE CÁLCULO	
VENCIMENTO	19.050,00	CEF	6.507,57	IPSET	2.155,00
GRATIFICAÇÃO	2.300,00	I.N.S.S.	640,38	PREVIDENCIA EMPRESA	849,00
QUINQUENIO	55,00	I.R.R.F.	343,16	I.N.S.S.	9.650,00
GRATIF. DE FUNÇÃO	350,00	IPREAB	220,00	INSS EMPRESA	2.026,00
COMPLEM. SALARIO	550,00			I.R.R.F.	23.745,00
COMP. SALARIAL 3	1.440,00			IPREAB	2.000,00
RETROATIVO	500,00			IPREAB EMPRESA	264,00

TOTAL DE PROVENTOS :	24.245,00
TOTAL DE DESCONTOS :	7.711,11
TOTAL PROV-SAL.FAM :	24.245,00
TOTAL LIQUIDO :	16.533,89

Valor Líquido: R\$ 16.533,89

FORMA DE PAGAMENTO:

PAGAR-SE-Á /

Pagamento efetuado com o(s) seguinte(s) recurso(s):

Nome	Data	Cheque	Valor R\$
			16.533,89
TOTAL			R\$ 16.533,89

Despesas pagas em 08/10/2020 com os respectivos dados acima listados

*[Handwritten signature]*

*[Handwritten signature]*

Documento assinado Digitalmente por: MARIA APARECIDA DOS SANTOS,EDIERMARCONE VIEIRA, MATHEUS ENIDIO DE BARROS CALADO, ITALO DE SOUZA SOARES AZEVEDO  
 Acesso em: 08/10/2020 11:22:26 em: http://www.terezi.pe.gov.br/portal/portal.do?acao=detalhe\_documento&id\_documento=50262626-3e7a43-8991-53405943110





PREF MUNICIPAL DE TEREZINHA - PE

REFERENTE: OUTUBRO/2020

TOTALIZAÇÃO GERAL

EMIÇÃO: 09/11/2020 11:09 PÁG. 11/24

029 - CONTROLE INTERNO  
ITALO DE SOUZA SOARES AZEVEDO E OUTROS

QTDE FUNC.: 1

PROVENTOS	DESCONTOS	BASE DE CÁLCULO
VENCIMENTO 2.500,00	I.N.S.S. 221,64	I.N.S.S. 2.500,00
COMPLEM. SALARIO 500,00	I.R.R.F. 65,58	INSS EMPRESA 525,00
		I.R.R.F. 3.000,00

TOTAL DE PROVENTOS :	3.000,00
TOTAL DE DESCONTOS :	287,22
TOTAL PROV-SAL.FAM :	3.000,00
TOTAL LIQUIDO :	2.712,78

Documento Assinado Digitalmente por: MARIA APARECIDA DOS SANTOS; EDER MARCONI VIEIRA; MATHEUS EMÍDIO DE BARROS CALADO; ITALO DE SOUZA SOARES AZEVEDO



Documento Assinado Digitalmente por: MARIA APARECIDA DOS SANTOS, EDIER MARCONI VIEIRA, MATHIEUS ENIDIO DE BARROS CALADO, ITALDO DE SOUZA SOARES AZEVEDO. Asses em: https://atc.tce.pe.gov.br/cpf/validador.jspx?sum=Código do documento: 562a2926-9c7-4a31-8f99-534059431110

001 - SECRETARIA DE GOVERNO  
ALISSON MARTINS DE BARROS E OUTROS

QTDE FUNC.:

PROVENTOS		DESCONTOS		BASE DE CÁLCULO	
VENCIMENTO	24.050,00	CEF	5.074,82	I.N.S.S.	24.050,00
COMPLEM. SALARIO01	1.200,00	I.N.S.S.	2.112,32	INSS EMPRESA	5.050,50
COMP. SALARIAL 3	3.850,00	I.R.R.F.	2.629,74	I.R.R.F.	29.100,00
RETROATIVO	3.400,00				

TOTAL DE PROVENTOS :	32.500,00
TOTAL DE DESCONTOS :	9.816,88
TOTAL PROV-SAL.FAM :	32.500,00
TOTAL LIQUIDO :	22.683,12

Classificação da Despesa Orçamentária	
02 - 10 - 01	3.190.11.01
04 - 123.00.00.000.0001	
Fonte de Recursos	
04	

Descrição da Despesa	Data de Emissão	Vencimento	Valor de Emissão	Valor de Emissão
Salário Adicional	20/09/2020	20/09/2020	22.500,00	22.500,00
Requisição	20/09/2020	20/09/2020	2.600,00	2.600,00

CONCESSIONÁRIA	
INSCRIÇÃO	
INSCRIÇÃO	

VALOR LIQUIDO A SER PAGU: 22.683,12

Este valor inclui o desconto de 10% em favor do empregado, conforme artigo 457 da CLT.

Assinatura do Responsável	Data	Assinatura
MATHIEUS ENIDIO DE BARROS CALADO	08/10/2020	

Resumo da Montante de R\$ 22.683,12

Este valor inclui o desconto de 10% em favor do empregado, conforme artigo 457 da CLT.

Responsável: MATHIEUS ENIDIO DE BARROS CALADO

Orgão Emissor: PREFEITURA MUNICIPAL DE TEREZINHA - PE

EMPENHAR



PREF MUNICIPAL DE TEREZINHA - PE

REFERENTE: SETEMBRO/2020

EMIÇÃO: 08/10/2020 11:22

PÁG. 20/20

TOTALIZAÇÃO GERAL

008 - FUNDO DE DESENV. VAL DO MAGISTERIO CONTRATADAS 608  
AÉCIA CAVALCANTE SILVESTRE E OUTROS

QTDE FUNC. 6

PROVENTOS		DESCONTOS		BASE DE CÁLCULO	
VENCIMENTO	80.015,00	RED DE CARGA HORARIA	22.369,70	I.N.S.S.	58.785,30
GRATIFICAÇÃO	1.140,00	CEF	2.105,07	INSS EMPRESA	12.344,91
SUBSTIT. DE CARGO	2.750,00	TOTAL SAUDE	184,00	I.R.R.F.	65.944,10
DIFERENCA DE SALARIO	400,00	I.N.S.S.	4.367,05		
AULAS EXCEDENTES	100,00	I.R.R.F.	343,28		
COMPLEM. SALARIO	1.084,00				
COMP. SALARIAL 3	2.924,80				
RETROATIVO	1.000,00				

TOTAL DE PROVENTOS :	89.413,80
TOTAL DE DESCONTOS :	29.369,10
TOTAL PROV-SAL.FAM :	89.413,80
TOTAL LIQUIDO :	60.044,70

Documento Assinado Digitalmente por: MARIA APARECIDA DOS SANTOS JEDER MARCONE VIEIRA, MATHEUS EMILIO DE BARROS CALADO, ITALO DE SOUZA SOARES AZEVEDO  
Assine em: https://sica.tcepe.gov.br/ppv/validador\_scam/Codigo do documento: 50202020-007-443-8991-534050431110



PREF MUNICIPAL DE TEREZINHA - PE

REFERENTE: SETEMBRO/2020

TOTALIZAÇÃO GERAL

EMISSÃO: 08/10/2020 11:22 PÁG. 18/23

Documento Assinado Digitalmente por: MARIA APARECIDA DOS SANTOS, EDER MARCONE VIEIRA, MATHIEUS EMÍDIO DE BARROS CALADO, ITALO DE SOUZA SOARES AZEVEDO  
Acesso em: https://atc.tce.pe.gov.br/ppv/vm/validador/sumCodigo.do?documento=56@2020-09-17-14:31:59-534059431110

005 - FUNDO DESENV. VAL. DO MAGISTERIO EFETIVOS 60%  
ADRIANA HENRIQUE ALVES E OUTROS

QTDE FUNC.: 39

PROVENTOS		DESCONTOS		BASE DE CÁLCULO	
VENCIMENTO	107.056,71	CEF	9.901,86	IPSET	129.854,38
GRATIFICAÇÃO	1.900,00	TOTAL SAUDE	46,00	PREVIDENCIA EMPRESA	51.188,60
QUINQUENIO	22.115,08	EXPRESS CARD SAUDE	90,00	I.R.R.F.	140.070,25
ABONO	3.250,48	IPSET	14.283,98		
GRATIF. DE FUNÇÃO	4.782,60	I.R.R.F.	5.337,10		
AULAS EXCEDENTES	4.052,00				
COMPLEM. SALARIO	656,46				
COMP. SALARIAL 3	308,93				
RETROATIVO	3.500,00				

TOTAL DE PROVENTOS :	147.622,26
TOTAL DE DESCONTOS :	29.658,94
TOTAL PROV-SAL.FAM :	147.622,26
TOTAL LIQUIDO :	117.963,32

Valor Bruto R\$

Valor Líquido R\$

Valor Bruto R\$

Valor Líquido R\$

Valor Bruto R\$

Valor Líquido R\$

Valor Bruto R\$

Valor Líquido R\$

Valor Bruto R\$

Valor Líquido R\$

Valor Bruto R\$

Valor Líquido R\$

Valor Bruto R\$

Valor Líquido R\$

Valor Bruto R\$

Valor Líquido R\$

Valor Bruto R\$

Valor Líquido R\$

Valor Bruto R\$

Valor Líquido R\$

Valor Bruto R\$

Valor Líquido R\$

EMPENHAL



PREF MUNICIPAL DE TEREZINHA - PE

REFERENTE: SETEMBRO/2020

EMISSION: 08/10/2020 11:22 PÁG. 7/2

TOTALIZAÇÃO GERAL

006 - SECRETARIA DE EDUC. CULTURA E DESPORTOS  
ALECYO SAULLO CORDEIRO GOMES E OUTROS

QTDE FUNC

PROVENTOS		DESCONTOS		BASE DE CÁLCULO	
VENCIMENTO	26.912,00	RED DE CARGA HORARIA	1.891,80	I.N.S.S.	20.652,20
GRATIFICAÇÃO	600,00	CEF	3.032,43	INSS EMPRESA	4.336,99
QUINQUENIO	30,00	I.N.S.S.	1.645,42	I.R.R.F.	34.520,23
DIFERENCA DE SALARIO	2.170,00	I.R.R.F.	751,09		
COMPLEM. SALARIO	1.300,00				
COMP. SALARIAL 3	5.400,00				
RETROATIVO	2.354,97				

TOTAL DE PROVENTOS :	38.766,97
TOTAL DE DESCONTOS :	7.320,74
TOTAL PROV-SAL.FAM :	38.766,97
TOTAL LIQUIDO :	31.446,23

Documento Assinado Digitalmente por: MARIA APARECIDA DOS SANTOS, DEBIE MARCONE VIEIRA, MATHEUS ENIDIO DE BARROS CALADO, ITALO DE SOUZA SOARES AZEVEDO  
Acesse em: https://efc.tce.pe.gov.br/epf/validador.seam?codigo\_documento=50282926-9c7f-4a31-8091-534059431110

EMPENHAR



PREF MUNICIPAL DE TEREZINHA - PE

REFERENTE: SETEMBRO/2020

TOTALIZAÇÃO GERAL

EMISSÃO: 08/10/2020 11:22 PÁG. 19/23

007 - FUNDEB 40% EFETIVO

ADRIANE BASTO ALVES DE OLIVEIRA E OUTROS

QTDE FUNC.: 65

PROVENTOS		DESCONTOS		BASE DE CÁLCULO	
VENCIMENTO	38.505,00	CEF	8.614,79	IPSET	49.907,60
GRATIFICAÇÃO	6.103,10	TOTAL SAUDE	23,00	PREVIDENCIA EMPRESA	19.673,58
VERBA DE REPRESENTAÇ	200,00	IPSET	5.489,88	I.N.S.S.	1.900,00
QUINQUENIO	8.429,50	I.R.R.F.	492,95	INSS EMPRESA	399,00
SUBSTIT. DE CARGO	1.700,00			I.R.R.F.	66.613,87
GRATIF. DE FUNÇÃO	370,00				
COMPLEM. SALARIO	2.340,25				
COMPLEM. SALARIO001	330,00				
COMP. SALARIAL 3	8.422,20				
FERIAS	413,82				
SALARIO FAM. IPSET	559,09				
PROVENTO ADIANTADO	1.200,00				

TOTAL DE PROVENTOS :	68.572,96
TOTAL DE DESCONTOS :	14.620,62
TOTAL PROV-SAL.FAM :	68.572,96
TOTAL LIQUIDO :	53.952,34

Despesa Liquidada: R\$ 53.952,34

ORDEN DE PAGAMENTO Nº 348/2020  
SADUE-CE Nº 7/2020  
PRA MARIA GONCALVES CANITO DE SA  
REC.SOLICACAO

Pagamento efetuado com o(s) seguinte(s) Recurso(s):

Despesa paga em 31/09/2020 com os recursos AT-DE 11201/2020

*[Handwritten signatures and stamps]*

Documento Assinado Digitalmente por: MARIA APARECIDA DOS SANTOS; EDIER MARCONI VIEIRA; MATHEUS ENIDIO DE BARROS CALADO; ITALDO DE SOUZA SOARES AZEVEDO  
Assinatura em: https://atc.tce.pe.gov.br/ptm/validador.seam?codigoDocumento=50262926-3c7-4c31-8991-534059431110



TOTALIZAÇÃO GERAL

039 - FEN 40 COMISSIONADO  
AGUINALDO DA SILVA CLAUDIO E OUTROS

QTDE FUNC.: 54

PROVENTOS	DESCONTOS	INSSANIA	BASE DE CÁLCULO	PT
VENCIMENTO 45.140,00	RED DE CARGA HORARIA 5.964,92		I.N.S.S. 36.300,00	
GRATIFICAÇÃO 2.300,00	CEF BANCO 4.232,14		INSS EMPRESA 7.623,00	
QUINQUENIO 60,00	TOTAL SAUDE 69,00		I.R.R.F. 62.004,40	
SUBSTIT. DE CARGO 1.600,00	I.N.S.S. 2.715,11			
DIFERENÇA DE SALARIO 420,00	I.R.R.F. 1.052,23			
COMPLEM. SALARIO 2.570,00				
COMPLEM. SALARIO01 600,00				
COMP. SALARIAL 3 8.318,40				
FERIAS 996,00				
RETROATIVO 2.100,00				

TOTAL DE PROVENTOS :	64.104,40
TOTAL DE DESCONTOS :	14.033,40
TOTAL PROV-SAL.FAM :	64.104,40
TOTAL LIQUIDO :	50.071,00

Nome do Remetente: Recebido em nome de: Agência de Planejamento e Desenvolvimento da Educação

CPF: 00.000.000/0000-00

Nome do Beneficiário: AGÊNCIA DE PLANEJAMENTO E DESENVOLVIMENTO DA EDUCAÇÃO

CPF do Beneficiário: 00.000.000/0000-00

Valor da Parcela Anterior:	177.945,00
Valor da Parcela Suspensa:	24.984,00
Valor da Parcela Atual:	53.051,00

Valor Líquido a Receber: 50.071,00

Valor da Parcela a Receber: 50.071,00

Assinatura do Remetente: \_\_\_\_\_

Assinatura do Beneficiário: \_\_\_\_\_

Data: \_\_\_\_\_

Valor Líquido a Receber: 50.071,00

Valor da Parcela a Receber: 50.071,00

Condições de Pagamento: Ordem de Pagamento

Documento de Identificação: PG nº

Código Emitido: \_\_\_\_\_

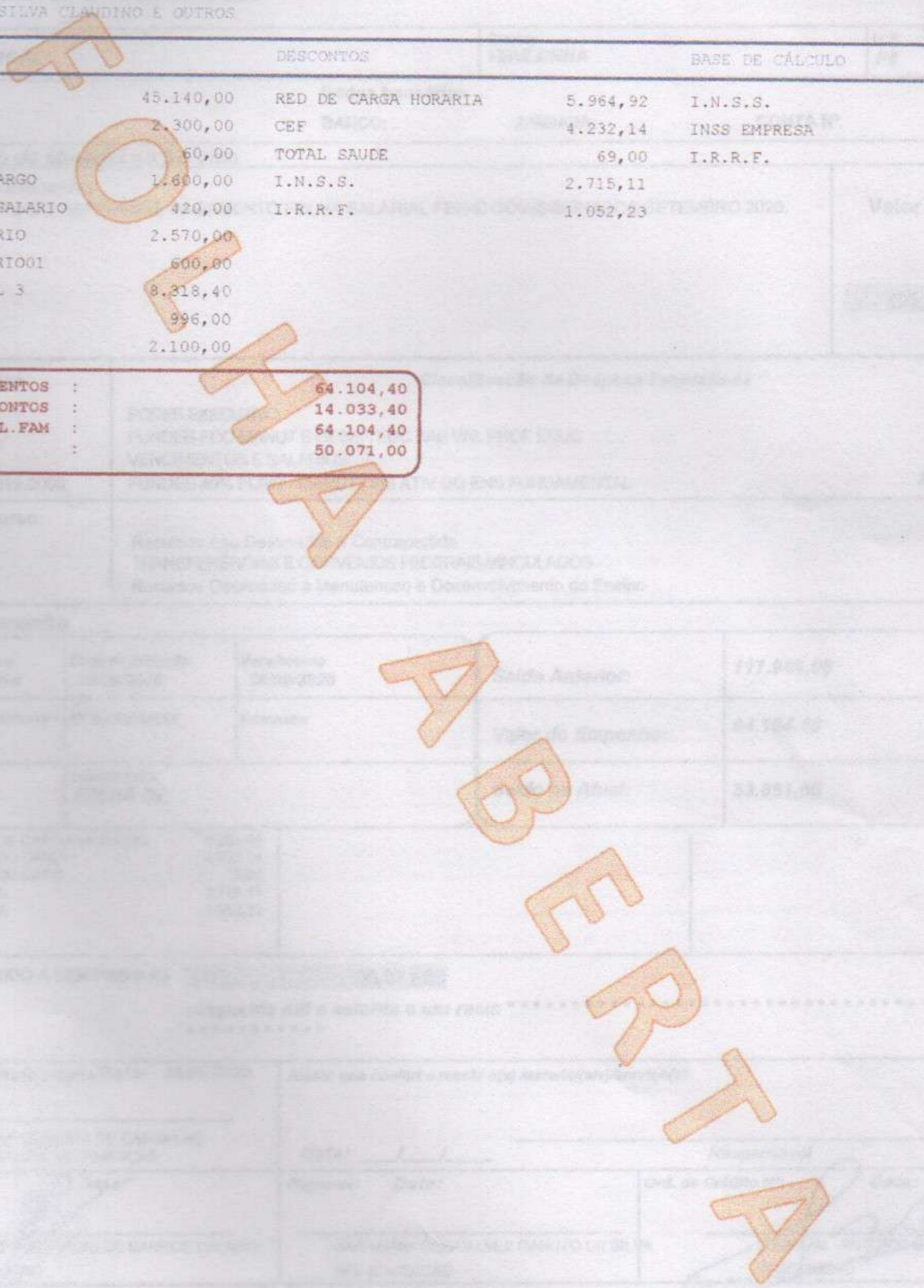



TOTALIZAÇÃO GERAL

COVID-19  
AURIANA CRISTINA BARBOSA E OUTROS

QTD. FUNC.

PROVENTOS	DESCONTOS	BASE DE CÁLCULO
VENCIMENTO 19.045,00	TOTAL SAUDE 23,00	I.N.S.S. 19.345,00
GRATIFICAÇÃO 300,00	I.N.S.S. 1.624,90	INSS EMPRESA 4.062,45
COMPLEM. SALARIO 500,00	I.R.R.F. 140,40	I.R.R.F. 20.145,00
COMP. SALARIAL 3 300,00		
INSALUBRIDADE 20 2.760,00		

TOTAL DE PROVENTOS :	22.905,00
TOTAL DE DESCONTOS :	1.788,30
TOTAL PROV-SAL.FAM :	22.905,00
TOTAL LIQUIDO :	21.116,70

INFORMAÇÕES GERAIS DO EMPREGADO

Nome: AURIANA CRISTINA BARBOSA

Matrícula: 00000000000000000000

Função: 00000000000000000000

Valor Bruto: 22.905,00

Valor Líquido: 21.116,70

Descrição	Valor
Salário Bruto	22.905,00
Descontos	1.788,30
Salário Líquido	21.116,70

DECLARAÇÃO DE RECEBIMENTO

Eu, o(a) Sr(a) \_\_\_\_\_, portador(a) do nº \_\_\_\_\_, declaro que recebi em mãos o valor líquido de R\$ 21.116,70 (vinte e um mil e cento e dezesseis reais e setenta centavos) referente ao mês de setembro de 2020.

Assinatura: \_\_\_\_\_

Assinatura do Empregador: \_\_\_\_\_

TOTALIZAÇÃO GERAL

40 - SANU  
 ALUIDES JORGE TEIXEIRA TORRES FIGUEIREDO E

PROVENTOS	DESCONTOS	BASE DE CÁLCULO	
VENCIMENTO 10.300,00	TOTAL SAUDE 23,00	I.N.S.S.	10.440,00
GRATIFICAÇÃO 140,00	I.N.S.S. 829,55	INSS EMPRESA	2.192,40
DIFERENÇA DE SALARIO 80,00	I.R.R.F. 256,30	I.R.R.F.	12.370,00
COMP. SALARIAL 3 1.850,00			

TOTAL DE PROVENTOS :	12.370,00
TOTAL DE DESCONTOS :	1.108,85
TOTAL PROV-SAL.FAM :	12.370,00
TOTAL LIQUIDO :	11.261,15

Código	Descrição de Despesa Empregada	Valor
00000000000000000000	PROVENIENTE DO FUNDAMENTO DE SALARIO	
00000000000000000000	OUTRAS CONTRATAÇÕES DE SERVIÇOS DE TERCEIROS	
00000000000000000000	SERVIÇOS DE MANUTENÇÃO DE EQUIPAMENTOS E MATERIAIS	
00000000000000000000	RECURSOS DE TERCEIROS CONTRIBUINDO	
00000000000000000000	TRANSFERÊNCIAS E PAGAMENTOS POR OUTROS	
00000000000000000000	Outras de Contas	

Descrição	Valor
Salário Bruto	12.370,00
Salário Líquido	11.261,15
INSS Empresa	2.192,40

Descrição	Valor
Salário Bruto	12.370,00
Salário Líquido	11.261,15
INSS Empresa	2.192,40

Documento Assinado Digitalmente por: MARIA APARECIDA DOS SANTOS, EDER MARCONI VIEIRA, MATHEUS EMILIO DE BARROS CALADO, ITALDO DE SOUZA SOARES AZEVEDO  
 Acesso em: https://atc.tce.pe.gov.br/ppv/validador.seam?codigo\_documento=562a2926-9c17-4a31-8991-534059431110

! FOLHA ABERTA ! FOLHA ABERTA ! FOLHA ABERTA ! FOLHA ABERTA ! FOLHA ABERTA ! - PE

REFERENTE: SETEMBRO/2020

EMISSÃO: 02/10/2020 11:28 PÁG. 6/7

TOTALIZAÇÃO GERAL

027 - PROGRAMA DA SAÚDE DA FAMÍLIA  
ADRIANA INÁCIO MATTIAS E OUTROS

QTEC PUBLICO

PROVENTOS	DESCONTOS	BASE DE CÁLCULO
VENCIMENTO 56.440,00	CEF 598,68	I.N.S.S. 53.840,00
GRATIFICAÇÃO 6.400,00	I.N.S.S. 4.700,11	INSS EMPRESA 11.306,40
DIFERENÇA DE SALARIO 1.580,00	I.R.R.F. 6.759,03	I.R.R.F. 77.650,00
COMPLEM. SALARIO 9.030,00		
COMP. SALARIAL 3 4.200,00		

TOTAL DE PROVENTOS :	77.650,00
TOTAL DE DESCONTOS :	12.057,82
TOTAL PROV-SAL.FAM :	77.650,00
TOTAL LIQUIDO :	65.592,18

Descrição	Valor
Salário Anterior	585.112,86
Valor de Base para	77.650,00
Valor Líquido	177.862,86

Descrição	Valor
Salário Anterior	585.112,86
Valor de Base para	77.650,00
Valor Líquido	177.862,86

TOTALIZAÇÃO GERAL

DIT - FACS  
CICERO VICENTE BINO DE CARVALHO E OUTROS

PROVENTOS		DESCONTOS		BASE DE CÁLCULO	
VENCIMENTO	25.742,00	CEF	2.685,56	IPSET	23.135,40
GRATIFICAÇÃO	3.600,00	IPSET	2.544,89	PREVIDENCIA EMPRESA	9.119,97
QUINQUENIO	1.921,40	I.N.S.S.	640,88	I.N.S.S.	8.128,00
SUBSTIT. DE CARGO	500,00	I.R.R.F.	29,88	INSS EMPRESA	1.706,88
COMPLEM. SALARIO	1.038,40	SINDICATO MENSAL	178,14	I.R.R.F.	32.806,60
COMPLEM. SALARIO01	4,80			SINDICATO MENSAL	19.214,00
SALARIO FAM. IPSET	279,63				
INSALUBRIDADE 20	4.198,40				

TOTAL DE PROVENTOS :	37.284,63
TOTAL DE DESCONTOS :	6.079,35
TOTAL PROV-SAL.FAM :	37.284,63
TOTAL LIQUIDO :	31.205,28

Documento Assinado Digitalmente por: MARIA APARECIDA DOS SANTOS, EDIER MARCONI VIEIRA, MATHEUS ENIDIO DE BARROS CALADO, ITALO DE SOUZA SOARES AZEVEDO  
Assine em: https://atrace.pe.gov.br/pt/validador.seam?codigo\_documento=562a2626-8c7-4e31-8991-534059431110

ABERTA

! FOLHA ABERTA ! FOLHA ABERTA ! FOLHA ABERTA ! FOLHA ABERTA ! FOLHA ABERTA ! - PE

EMISSÃO: 02/10/2020 11:33 PÁG. 3/7

REFERENTE: SETEMBRO/2020

TOTALIZAÇÃO GERAL

042 - AGENTES DE EXATAS  
DANIELE TEIXEIRA PEINHO E OUTROS

PROVENTOS	DESCONTOS	BASE DE CÁLCULO	VALOR
VENCIMENTO	8.950,00	1.207,52	10.100,00
GRATIFICAÇÃO	1.150,00	790,90	2.121,00
COMPLEM. SALARIO	1.600,00	109,01	13.000,00
COMP. SALARIAL 3	1.300,00		

TOTAL DE PROVENTOS :	13.000,00
TOTAL DE DESCONTOS :	2.107,43
TOTAL PROV-SAL.FAM :	13.000,00
TOTAL LIQUIDO :	10.892,57

FLUÍDO

FLUÍDO

FLUÍDO

FLUÍDO

FLUÍDO

FLUÍDO

FLUÍDO

FLUÍDO

Documento Assinado Digitalmente por: MARIA APARECIDA DOS SANTOS, EDIER MARCONI VIEIRA, MATHEUS ENILDO DE BARROS CALADO, ITALDO DE SOUZA SOARES AZEVEDO

TOTALIZAÇÃO GERAL

Q13 - INSAUBRIDADES DO SIA/SIAO  
ATA SUIZA SANTOS E OUTROS

PROVENTOS	DESCONTOS	RENTUARIA	BASE DE CÁLCULO	RENTUARIA
VENCIMENTO	7.200,00		I.R.R.F.	7.200,00

TOTAL DE PROVENTOS	7.200,00
TOTAL DE DESCONTOS	0,00
TOTAL PROV-SAL.FAM	7.200,00
TOTAL LIQUIDO	7.200,00

Descrição	Valor
Salário	7.200,00
Outros	0,00
<b>Total</b>	<b>7.200,00</b>

Descrição	Data de Pagamento	Valor
Salário	05/10/2020	7.200,00

QUANTIA A SER PAGUA

Assinado eletronicamente em 05/10/2020 às 11:16:16

SECRETARIA DE SAÚDE

SECRETARIA DE SAÚDE

Assinado eletronicamente em 05/10/2020 às 11:16:16

SECRETARIA DE SAÚDE

SECRETARIA DE SAÚDE





FUNDO DE SAÚDE DE TEREZINHA - PE

REFERENTE: SETEMBRO/2020

EMIÇÃO: 07/10/2020 11:39 PÁG. 3/4

TOTALIZAÇÃO GERAL

014 - SECRETARIA DE SAÚDE E VIGI. SANITÁRIA - CONTRATADOS  
ALMIRIA CRISTINA BARROSA E OUTROS

QTDE FUNC. 3

PROVENTOS	DESCONTOS	RETENÇÃO	BASE DE CÁLCULO	DE
VENCIMENTO	38.940,00	CEF	962,12	I.N.S.S.
GRATIFICAÇÃO	1.740,00	TOTAL SAUDE	92,00	INSS EMPRESA
SUBSTIT. DE CARGO	1.400,00	I.N.S.S.	3.108,60	I.R.R.F.
DIFERENÇA DE SALARIO	920,00	I.R.R.F.	309,32	
COMPLEM. SALARIO	3.500,00			
COMP. SALARIAL 3	5.954,80			
SALARIO FAM. IPSET	31,07			

TOTAL DE PROVENTOS :	52.485,87
TOTAL DE DESCONTOS :	4.472,04
TOTAL PROV-SAL.FAM :	52.485,87
TOTAL LIQUIDO :	48.013,83

EMPRESA	FUNDO MUNICIPAL DE SAÚDE	
EMPRESA	OUTRAS CONTRATAÇÕES POR TEMPO DETERMINADO	
EMPRESA	FUNDO MUNICIPAL DE SAÚDE	
EMPRESA	Recursos das Destinações a Contratação	
EMPRESA	RECURSO	
EMPRESA	Recursos Contratos	

Valor Bruto	52.485,87
Valor do Imposto	4.472,04
Saldo no Débito	48.013,83

Valor Líquido a Pagar	48.013,83
-----------------------	-----------

QUATRO E OITO MIL, QUATROCENTOS E OITENTA E CINCO REAIS E OITENTA E CINCO CENTAVOS

Assinatura do Beneficiário	Assinatura do Responsável
Assinatura do Beneficiário	Assinatura do Responsável
Assinatura do Beneficiário	Assinatura do Responsável

Receber em importância de R\$ 48.013,83  
quatro e oito mil, quatrocentos e oitenta e cinco reais e oitenta e cinco centavos

Conferido em Crédito disponível nesta Nota de Empenho em Ordem de Pagamento

Documento de Identificação: RG nº \_\_\_\_\_ Orgão Emissor: \_\_\_\_\_

Em \_\_\_\_\_ Assinatura: \_\_\_\_\_

Documento Assinado Digitalmente por MARIA APARECIDA DOS SANTOS, EDER MARCONI VIEIRA, MATHIEUS EMILIO DE BARROS CALADO, ITALDO DE SOUZA SOARES AZEVEDO  
Acesse em: <https://atc.tce.pe.gov.br/cnpj/validaDoc.aspx?sum=Código do documento: 5026226-447-443-8991-534059431110>

TOTALIZAÇÃO GERAL

44 - HOSPITAL - LEITO DE RETAGUARDA  
AYLA SOUZA SANTOS E OUTROS

QTD DE PUNTO

PROVENTOS	DESCONTOS	BASE DE CÁLCULO
VENCIMENTO 63.000,00	I.N.S.S. 1.427,57	I.N.S.S. 16.400,00
DIFERENÇA DE SALARIO 130,00	I.R.R.F. 12.597,70	INSS EMPRESA 3.444,00
COMPLEM. SALARIO 24.780,00		I.R.R.F. 87.910,00

TOTAL DE PROVENTOS :	87.910,00
TOTAL DE DESCONTOS :	14.025,27
TOTAL PROV-SAL.FAM :	87.910,00
TOTAL LIQUIDO :	73.884,73

Valor Bruto R\$	
Valor Líquido a Ser Pago R\$	

Valor Bruto R\$	16.400,00
Valor Líquido a Ser Pago R\$	73.884,73

VALOR LÍQUIDO A SER PAGO R\$ 73.884,73

Valor Bruto R\$ 16.400,00

Valor Líquido a Ser Pago R\$ 73.884,73

Recebe em nome de: AYLA SOUZA SANTOS

CPF: 000.000.000-00

Assinatura: [Assinatura] Data: 05/10/2020

Assinatura: [Assinatura] Data: 05/10/2020

Recebe em nome de: AYLA SOUZA SANTOS

CPF: 000.000.000-00

Assinatura: [Assinatura] Data: 05/10/2020

Assinatura: [Assinatura] Data: 05/10/2020

TOTALIZAÇÃO GERAL

0294- NASE FOLHA NASE DEPARTAMENTOS  
JOSÉ LINDOMELSON MONTEIRO DA SILVA E OUT

QTDE FUNC.: 4

PROVENTOS	DESCONTOS	TOTAL	BASE DE CÁLCULO	
VENCIMENTO 9.100,00	I.N.S.S. 801,94		I.N.S.S.	9.100,00
COMPLEM. SALARIO 500,00	I.R.R.F. 268,80		INSS EMPRESA	1.911,00
COMP. SALARIAL 3 850,00			I.R.R.F.	10.450,00

TOTAL DE PROVENTOS :	10.450,00
TOTAL DE DESCONTOS :	1.070,74
TOTAL PROV-SAL.FAM :	10.450,00
TOTAL LIQUIDO :	9.379,26

Valor Bruto R\$ :

Endereço	Classificação da Empresa Impostória
Endereço do Funcionário	
Endereço do Residência	

Valor Anterior	25.450,00
Valor de Empenho	10.450,00
Valor Atual	15.000,00

VALORES EM LETRAS: R\$ 15.000,00

Assinatura do Emitente: \_\_\_\_\_

Assinatura do Responsável: \_\_\_\_\_

Assinatura do Assessor: \_\_\_\_\_

Assinatura do Assessor: \_\_\_\_\_

Assinatura: \_\_\_\_\_

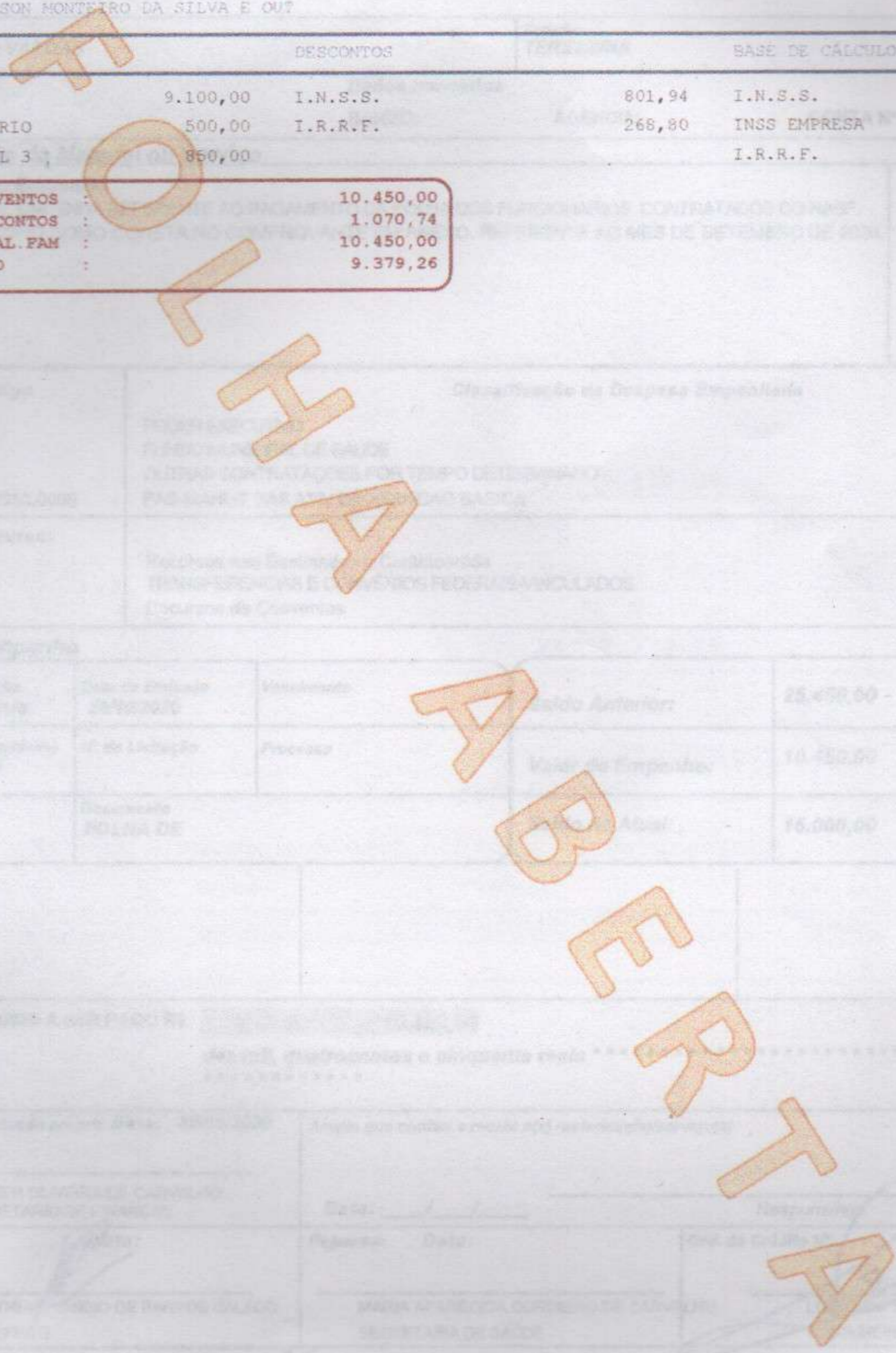

Documento Assinado Digitalmente por: MARIA APARECIDA DOS SANTOS, EDIER MARCONI VIEIRA, MATHEUS EMÍDIO DE BARROS CALADO, ITALDO DE SOUZA SOARES AZEVEDO

TOTALIZAÇÃO GERAL

015 - SECRETARIA DE ASSISTENCIA SOCIAL  
ERISVAN SILVA ARRÃO E OUTROS

QTD6 FUNC.

PROVENTOS		DESCONTOS		BASE DE CÁLCULO	
VENCIMENTO	6.975,00	CEF	226,41	I.N.S.S.	7.580,00
GRATIFICAÇÃO	500,00	I.N.S.S.	657,44	INSS EMPRESA	1.591,80
QUINQUENIO	105,00	I.R.R.F.	906,44	I.R.R.F.	12.546,42
COMPLEM. SALARIO	2.937,10				
COMP. SALARIAL 3	2.029,32				

TOTAL DE PROVENTOS :	12.546,42
TOTAL DE DESCONTOS :	1.790,29
TOTAL PROV-SAL.FAM :	12.546,42
TOTAL LIQUIDO :	10.756,13

IRRF	AV CAUSA	INSS SER	INSS PAT	B BRASIL	INSS SER	IPSET PAT
906,44	226,41	657,44	1.591,80		0,00	0,00
906,44	226,41	657,44	1.591,80		0,00	0,00

FOLHA ASSISTENCIA SOCIAL SETEMBRO DE 2020

FOLHA ABERTA

! FOLHA ABERTA ! FOLHA ABERTA ! FOLHA ABERTA ! FOLHA ABERTA ! FOLHA ABERTA ! - PE

REFERENTE: SETEMBRO/2020

EMISSÃO: 28/09/2020 12:02 PÁG. 8/9

TOTALIZAÇÃO GERAL

048 - PROGRAMA CRIANÇA FELIZ - EXPANSÃO  
 GILMÁRIO RENOVATO TENÓRIO E OUTROS

QTDE FUNC.

PROVENTOS	DESCONTOS	BASE DE CÁLCULO	QTDE FUNC.
VENCIMENTO	I.N.S.S.	I.N.S.S.	4.135,00
COMPLEM. SALARIO		INSS EMPRESA	868,35
		I.R.R.F.	5.835,00

TOTAL DE PROVENTOS :	5.835,00
TOTAL DE DESCONTOS :	310,14
TOTAL PROV-SAL.FAM :	5.835,00
TOTAL LIQUIDO :	5.524,86

PLANO	IRRF	BRADESCO	AV CAIXA	INSS	INSS PAT	PROV-SAL
PROGRAMA CRIANÇA FELIZ	62,04	0,00	0,00	372,14	1.015,35	5.835,00
TOTAL	62,04	0,00	0,00	372,14	1.015,35	5.835,00

23.701

RS 19.299,55

FOLHA ABERTA  
 BERTA

I FOLHA ABERTA I FOLHA ABERTA I FOLHA ABERTA I FOLHA ABERTA I FOLHA ABERTA I - PE

REFERENTE: SETEMBRO/2020

EMIÇÃO: 28/09/2020 12:02 PÁG. 5

TOTALIZAÇÃO GERAL

042 - PROGRAMA PRIMEIRA INFÂNCIA NO SUAS-CRIANÇA FELIZ  
ALINE MARIA ALVES DA SILVA E OUTROS

QTDE FUNC

PROVENTOS		DESCONTOS		BASE DE CÁLCULO	
VENCIMENTO	4.835,00	I.N.S.S.	372,47	I.N.S.S.	4.835,00
COMPLEM. SALARIO	1.800,00	I.R.R.F.	62,04	INSS EMPRESA	1.015,00
FERIAS	905,85			I.R.R.F.	7.540,00

TOTAL DE PROVENTOS :	7.540,85
TOTAL DE DESCONTOS :	434,51
TOTAL PROV-SAL.FAM :	7.540,85
TOTAL LIQUIDO :	7.106,34

FOLHA ABERTA

23-701-

TOTALIZAÇÃO GERAL

043 - BLOCO DE PROT. SOC. ESPECIAL - CREAS  
 ANGÉLICA VITÓRIA DA SILVA MARQUES E OUTR

QTDE FUNC.

PROVENTOS	DESCONTOS	BASE DE CÁLCULO	
VENCIMENTO	I.N.S.S.	I.N.S.S.	5.800,00
COMPLEM. SALARIO		INSS EMPRESA	1.218,00
		I.R.R.F.	6.100,00

TOTAL DE PROVENTOS :	6.100,00
TOTAL DE DESCONTOS :	456,99
TOTAL PROV-SAL.FAM :	6.100,00
TOTAL LIQUIDO :	5.643,01

IRRF	BRADESCO	ANILINKA	INSS SER	INSS PAT	PENSAO	R BRASIL
0,00	0,00	0,00	456,99	1.218,00	0,00	0,00
0,00	0,00	0,00	456,99	1.218,00	0,00	0,00

23.751

R\$ 7.318,00

FOLHA CREAS SETEMBRO DE 2020 C/C 23.751-5

FOLHA ABERTA

REFERENTE: SETEMBRO/2020

TOTALIZAÇÃO GERAL

027 - BLOCO DE PROTEÇÃO SOCIAL BÁSICA-SCFV  
 KEYLA SOARES DE CARVALHO E OUTROS

QTDE FUNC.

PROVENTOS	DESCONTOS	BASE DE CÁLCULO	QTDE FUNC.
VENCIMENTO 2.350,00	I.N.S.S. 183,08	I.N.S.S. 2.350,00	
SUBSTIT. DE CARGO 850,00		INSS EMPRESA 493,50	
COMPLEM. SALARIO 500,00		I.R.R.F. 3.700,00	

TOTAL DE PROVENTOS :	3.700,00
TOTAL DE DESCONTOS :	183,08
TOTAL PROV-SAL.FAM :	3.700,00
TOTAL LIQUIDO :	3.516,92

TOTAL	FOLHA	IRRF	BRADESCO	AV CAIXA	INSS SER	INSS PAT	PENSÃO	BRASIL
4.915,01	1.915,01	0,00	0,00	0,00	384,96	1108,00	0,00	0,00
4.915,01	1.915,01	0,00	0,00	0,00	384,96	1108,00	0,00	0,00

04-08

R\$ 6.307,97

FOLHA CRAS SETEMBRO DE 2020 C/C 23.240-8

FOLHA ABERTA



TOTALIZAÇÃO GERAL

025 - BLOCO DE PROTEÇÃO SOCIAL BÁSICA-CRAS/PAIF  
PATRICIA GONÇALVES MIRANDA E OUTROS

QTDE FUNC.

PROVENTOS		DESCONTOS		BASE DE CÁLCULO	
VENCIMENTO	4.800,00	I.N.S.S.	384,99	I.N.S.S.	4.800,00
COMPLEM. SALARIO	500,00			INSS EMPRESA	1.008,00
				I.R.R.F.	5.300,00

TOTAL DE PROVENTOS	:	5.300,00
TOTAL DE DESCONTOS	:	384,99
TOTAL PROV-SAL.FAM	:	5.300,00
TOTAL LIQUIDO	:	4.915,01

23.240

R\$ 6.307,97

INSS PAT	INSS SEH	AV CAIXA	BRADESCO	IRRF	BRASIL	PENSO
1.008,00	384,99	0,00	0,00	0,00	0,00	0,00
5.300,00	322,96	0,00	0,00	0,00	0,00	0,00

FOLHA CRAS SETEMBRO DE 2020 C/C 23.240-8

! FOLHA ABERTA ! FOLHA ABERTA ! FOLHA ABERTA ! FOLHA ABERTA ! FOLHA ABERTA ! - PE

REFERENTE: SETEMBRO/2020

EMISSÃO: 28/09/2020 12:02 PÁG. 3,

TOTALIZAÇÃO GERAL

019 - BOLSA FAMÍLIA

QTDE FUNC.: 1

CÍCERO TEODORO SOUZA DA SILVA E OUTROS

PROVENTOS	DESCONTOS	BASE DE CÁLCULO
VENCIMENTO 1.045,00	I.N.S.S. 78,38	I.N.S.S. 1.045,00
COMPLEM. SALARIO 600,00		INSS EMPRESA 219,45
		I.R.R.F. 1.645,00

TOTAL DE PROVENTOS :	1.645,00
TOTAL DE DESCONTOS :	78,38
TOTAL PROV-SAL.FAM :	1.645,00
TOTAL LIQUIDO :	1.566,62

TOTAL	FOLHA FAMÍLIA	IRRF	BRADESCO	AV CAIXA	INSS PAT	PENSAO	B BRASIL
1.566,62	1.566,62	0,00	0,00	0,00	219,45	0,00	0,00
1.566,62		0,00	0,00	0,00	219,45	0,00	0,00

23.235-

FOLHA BOLSA FAMÍLIA SETEMBRO DE 2020 CÍCERO TEODORO SOUZA DA SILVA E OUTROS Nº 235-1

FOLHA ABERTA!

R\$ 1.566,62

! FOLHA ABERTA ! FOLHA ABERTA ! FOLHA ABERTA ! FOLHA ABERTA ! FOLHA ABERTA ! - PE

REFERENTE: SETEMBRO/2020

EMISSÃO: 29/09/2020 10:25 PÁG. 5/

TOTALIZAÇÃO GERAL

049 - ASSISTÊNCIA SOCIAL EFETIVOS  
 MARIA JOSE FERREIRA DE ARAUJO E OUTROS

PROVENTOS	DESCONTOS	BASE DE CÁLCULO	QTD DE FUNDO
VENCIMENTO 550,00	IPSET 75,63	IPSET 687,50	
QUINQUENIO 137,50		PREVIDENCIA EMPRESA 271,01	
		I.R.R.F. 687,50	

TOTAL DE PROVENTOS :	687,50
TOTAL DE DESCONTOS :	75,63
TOTAL PROV-SAL. FAM :	687,50
TOTAL LIQUIDO :	611,87

IRRF	BRADESCO	AV CAIXA	IPSET SER	IPSET PAT	PENSAO	PRORATA
0,00	0,00	0,00	75,63	271,01	0,00	0,00
0,00	0,00	0,00	75,63	271,01	0,00	0,00

RS 958,51

ASSISTÊNCIA EFETIVO ASSISTÊNCIA SETEMBRO DE 2020 R\$ 23.750,7



**PREF MUNICIPAL DE TEREZINHA - PE**  
**REFERENTE: SETEMBRO/2020**  
**TOTALIZAÇÃO GERAL**

EMISSÃO: 09/10/2020 13:22

PÁG. 14/73

041 - DEPARTAMENTO DA MULHER  
 DINAMICI DE SOUZA TENORIO FERREI RA 6 OUTR

OTIM 8990-1

PROVENTOS	DEBITOS	BASE DE CALCULO
VENCIMENTO 3.4 50,00 COMPLEM. SALARIO 4 50,00 COMPLEM. SALARIO01 7,99	REED DE CARGA HORARIA I.N.S.S.	I.M.S.S. INSS EMPRESA I.R.R.F.
		1.427,00 152,90 2.023,00 424,83 2.460,99
<b>TOTAL DE PROVENTOS : 3.907,99</b> <b>TOTAL DE DESCONTOS : 1.579,90</b> <b>TOTAL PROV-SAL.FAM : 3.907,99</b> <b>TOTAL LIQUIDO : 2.328,09</b>		

I FOLHA ABERTA I FOLHA ABERTA I FOLHA ABERTA I FOLHA ABERTA I - PE  
 REFERENTE: SETEMBRO/2020  
 TOTALIZAÇÃO GERAL

EDIÇÃO: 05/10/2020 13:03 PÁG. 3/4

9108 PNC 11

049 - CONSELHO TUTELAR  
 ALINE MELO DE CARVALHO COSTA CAVALCANTI

DESCONTOS

BASE DE CÁLCULO

PROVENTOS 5.225,00 I.N.S.S.  
 VENCIMENTO 800,00  
 COMP. SALARIAL 3

391,90 I.N.S.S.  
 INSS EMPRESA  
 I.R.R.F.

5.225,00  
 1.097,25  
 6.025,00

TOTAL DE PROVENTOS : 6.025,00  
 TOTAL DE DESCONTOS : 391,90  
 TOTAL PROV-SAL. FAM : 6.025,00  
 TOTAL LIQUIDO : 5.633,10

DE PAGAMENTO

00587

SALARIO LANC

PAGTO: 30/09/2020

I FOLHA ABERTA I FOLHA ABERTA I FOLHA ABERTA I FOLHA ABERTA I FOLHA ABERTA I - PE  
REFERENTE: SETEMBRO/2020

DISSMO: 17/09/2020 12:28

TOTALIZAÇÃO GERAL

SCFV2

ENCIMENHO 3.245,00 I.N.S.S. 243,38

243,38 I.N.S.S. 691,45  
INSS EMPRESA 4.445,00  
Z.R.R.F. 4.445,00

TOTAL DE PROVENTOS : 4.445,00  
TOTAL DE DESCONTOS : 243,38  
TOTAL PROV-SAL, FAM : 4.445,00  
TOTAL LIQUIDO : 4.201,62

REFERENTE: OUTUBRO/2020

TOTALIZAÇÃO GERAL

037 - SECRETARIA DE OBRAS EFETIVOS  
BERTINHO GOMES PAIXAO E OUTROS

QTDE FUNC.: 7

PROVENTOS	DESCONTOS	TELEFONIA	BASE DE CÁLCULO
VENCIMENTO 7.145,00	CEF 1.495,69		IPSET 5.258,00
GRATIFICAÇÃO 754,00	IPSET 578,38		PREVIDENCIA EMPRESA 2.072,70
QUINQUENIO 859,00	I.R.R.F. 43,26		I.R.R.F. 12.338,10
COMPLEM. SALARIO 518,00			
COMP. SALARIAL 3 2.814,60			
FERIAS 247,50			
SALARIO FAM. IPSET 31,07			
RETROATIVO 2.000,00			

TOTAL DE PROVENTOS :	14.369,17
TOTAL DE DESCONTOS :	2.117,33
TOTAL PROV-SAL.FAM :	14.369,17
TOTAL LIQUIDO :	12.251,84

FOLHA ABERTA!

Documento Assinado Digitalmente por: MARIA APARECIDA DOS SANTOS; EDER MARCONE VIEIRA; MATHEUS EMILIO DE BARROS CALADO; ITALDO DE SOUZA SOARES AZEVEDO

CONTA Nº  
DATA:

TOTALIZAÇÃO GERAL

036 - SECRETARIA DE ADMINISTRAÇÃO EFETIVO  
ERASMO ALVES DE VASCONCELOS E OUTROS

QTDE FUNC.:  
12

PROVENTOS	DESCONTOS	TERCEIRA	BASE DE CÁLCULO
VENCIMENTO 14.497,00	PENSÃO 299,60		IPSET 15.300,00
GRATIFICAÇÃO 2.005,00	CEF 5.297,66		PREVIDENCIA EMPRESA 6.031,26
QUINQUENIO 2.869,85	TOTAL SAUDE 23,00		I.R.R.F. 26.841,25
SUBSTIT. DE CARGO 250,00	IPSET 1.683,00		
GRATIF. DE FUNÇÃO 500,00	I.R.R.F. 678,56		
COMPLEM. SALARIO 2.460,00			
COMPLEM. SALARIO01 450,00			
COMP. SALARIAL 3 3.809,40			
RETROATIVO 6.038,00			

TOTAL DE PROVENTOS :	32.879,25
TOTAL DE DESCONTOS :	7.981,82
TOTAL PROV-SAL.FAM :	32.879,25
TOTAL LIQUIDO :	24.897,43

SECRETARIA DE ADMINISTRAÇÃO EFETIVO

ERASMO ALVES DE VASCONCELOS E OUTROS

Valor Bruto R\$: 32.879,25

Valor Líquido R\$: 24.897,43

DATA: 26/10/2020

Assinatura: \_\_\_\_\_

Assinatura: \_\_\_\_\_

Documento Assinado Digitalmente por MARIA APARECIDA DOS SANTOS, EDER MARCONI VIEIRA, MATHIEUS ENIDIO DE BARROS CALADO, ITALDO DE SOUZA SOARES AZEVEDO  
Acesse em: https://sistemas.fcc.gov.br/ppdv/validador/semCodigoDocumento:5626226-6e7-4e31-8991-534059431110



REFERENTE: OUTUBRO/2020

TOTALIZAÇÃO GERAL

QTDE FUNC

035 - FINANÇAS EFETIVOS  
ATAIDE JOSE FERREIRA DE CARVALHO JUNIOR

PROVENTOS	DESCONTOS	BASE DE CÁLCULO	
VENCIMENTO	13.100,00	CEF	1.740,96
QUINQUENIO	2.040,00	IPSET	1.236,40
ESTABILIDADE	2.600,00	I.R.R.F.	2.080,12
COMPLEM. SALARIO	1.000,00		
COMP. SALARIAL 3	1.800,00		
FERIAS	1.237,50		
RETROATIVO	2.200,00		

TOTAL DE PROVENTOS :	23.977,50
TOTAL DE DESCONTOS :	5.057,48
TOTAL PROV-SAL.FAM :	23.977,50
TOTAL LIQUIDO :	18.920,02

Documento Assinado Digitalmente por: MARIA APARECIDA DOS SANTOS; HEBER MARCONI VIEIRA; MATHEUS ENIDIO DE BARROS CALADO; ITALO DE SOUZA SOARES AZEVEDO  
 Acesso em: https://atendimento.pe.gov.br/ppv/validacao-semCodigo de documento: 562a2926-b7-4a31-8991-534059431110

FOLHA ABERTA!

**! FOLHA ABERTA ! FOLHA ABERTA ! FOLHA ABERTA ! FOLHA ABERTA ! FOLHA ABERTA ! - PE**

EMISSÃO: 26/10/2020 12:03 PÁG. 6/9

REFERENTE: OUTUBRO/2020

TOTALIZAÇÃO GERAL

QTDE FUNC.: 1

047 - SECRETARIA DE PLANEJAMENTO E GESTÃO (SEPLAG)  
WELLINGTON GUSTAVO GONCALVES DA SILVA GO

PROVENTOS	DESCONTOS	TERCEIROS	BASE DE CÁLCULO	VALOR	
VENCIMENTO	3.000,00	CEF	1.199,87	IPSET	3.750,00
QUINQUENIO	750,00	IPSET	412,50	PREVIDENCIA EMPRESA	1.478,25
COMP. SALARIAL 3	1.200,00	I.R.R.F.	342,15	I.R.R.F.	4.950,00
RETROATIVO	1.100,00				

TOTAL DE PROVENTOS :	6.050,00
TOTAL DE DESCONTOS :	1.954,52
TOTAL PROV-SAL.FAM :	6.050,00
TOTAL LIQUIDO :	4.095,48

**FOLHA ABERTA!**

Documento Assinado Digitalmente por: MARIA APARECIDA DOS SANTOS, EDIER MARCONI VIEIRA, MATHEUS EMILIO DE BARROS CALADO, ITALO DE SOUZA SOARES AZEVEDO  
Acesse em: https://ctscfscf.pe.gov.br/ppp/validador.seam?codigo\_documento=50262926-0c17-4d31-8991-534059431110