

! FOLHA ABERTA ! FOLHA ABERTA ! FOLHA ABERTA ! FOLHA ABERTA ! FOLHA ABERTA ! - PE

REFERENTE: NOVEMBRO/2020

EMISSÃO: 30/11/2020 10:46 PÁG. 8/9

TOTALIZAÇÃO GERAL

049 - ASSISTÊNCIA SOCIAL EFETIVOS
 MARIA JOSE FERREIRA DE ANACIO E OUTROS

QTOS - PUNTO

PROVENTOS	DEJCONTOS	BASE DE CÁLCULO
VENCIMENTO 550,00	IPSET 75,63	IPSET 687,50
QUINQUENIO 137,50		PREVIDENCIA EMPRESA 271,01
		I.R.R.F. 687,50

TOTAL DE PROVENTOS :	687,50
TOTAL DE DESCONTOS :	75,63
TOTAL PROV-SAL.FAM :	687,50
TOTAL LIQUIDO :	611,87

IRRF	BRABESCO	AV CAIXA	IPSET SEN	IPSET PAT	PENSAO	B BRASIL
0,00	0,00	0,00	75,63	271,01	0,00	0,00
0,00	0,00	0,00	75,63	271,01	0,00	0,00

R\$ 958,51

FOLHA EFETIVO ASSISTENCIA NOVEMBRO DE 2020

! FOLHA ABERTA ! FOLHA ABERTA ! FOLHA ABERTA ! FOLHA ABERTA ! FOLHA ABERTA ! - PE

REFERENTE: NOVEMBRO/2020

EMIÇÃO: 30/11/2020 12:24

TOTALIZAÇÃO GERAL

041 - DEPARTAMENTO DA MULHER
 DINALCI DE SOUZA TENÓRIO FERREIRA E OUTR

PROVENTOS	DECONTOS	BASE DE CÁLCULO	
VENCIMENTO	3.450,00	RED DE CARGA HORARIA	1.427,00
COMPLEM. SALARIO	450,00	I.N.S.S.	152,90
COMPLEM. SALARIO01	7,99		

TOTAL DE PROVENTOS	:	3.907,99
TOTAL DE DESCONTOS	:	1.579,90
TOTAL PROV-SAL.FAM	:	3.907,99
TOTAL LIQUIDO	:	2.328,09

FOLHA	D M U L H E R	TOTAL	IPRPF	AV CAIXA	INSS SER	INSS PAT	B RESTR	INSS SER	IPSET PAT
		2.328,09	0,00	0,00	152,90	424,83	0,00	0,00	0,00

FOLHA ABERTA
 2.905,82

FOLHA ASSISTENCIA SOCIAL NOVEMBRO DE 2020

! FOLHA ABERTA ! FOLHA ABERTA ! FOLHA ABERTA ! FOLHA ABERTA ! FOLHA ABERTA ! - PE

REFERENTE: NOVEMBRO/2020

EMISSION: 30/11/2020 12:05 PÁG.

TOTALIZAÇÃO GERAL

013 - BOLSA FAMILIA
 CÍCERO TEODORO SOUZA DA SILVA E OUTROS

PROVENTOS	DESCONTOS	BASE DE CÁLCULO	
VENCIMENTO 1.045,00	I.N.S.S. 78,38	I.N.S.S.	1.045,00
COMPLEM. SALARIO 1.000,00	I.R.R.F. 4,70	INSS EMPRESA	219,45
		I.R.R.F.	2.045,00

TOTAL DE PROVENTOS :	2.045,00
TOTAL DE DESCONTOS :	83,08
TOTAL PROV-SAL.FAM :	2.045,00
TOTAL LIQUIDO :	1.961,92

VALOR	INSS	IRRF	BRADESCO	AV CAIXA	DEPOSITO	MESES PAT	PENSAO	B BRASIL
1.961,92	78,38	4,70	0,00	0,00	0,00	219,45	0,00	0,00
1.961,92	78,38	4,70	0,00	0,00	0,00	219,45	0,00	0,00

R\$ 2.264,45

23.23.23

FOLHA BOLSA FAMILIA NOVEMBRO DE 2020 CÍCERO TEODORO SOUZA DA SILVA E OUTROS Nº 235-1

! FOLHA ABERTA ! FOLHA ABERTA ! FOLHA ABERTA ! FOLHA ABERTA ! FOLHA ABERTA ! - PE

REFERENTE: NOVEMBRO/2020

EMIÇÃO: 25/11/2020 10:58 PÁG. 3/4

TOTALIZAÇÃO GERAL

050 - BLOCO DE PROTEÇÃO SOCIAL BÁSICA-SCFV 2
 ANA BRZERRA DE OLIVEIRA E OUTROS

QTD. FINC.:

PROVENTOS	DESCONTOS	BASE DE CÁLCULO
VENCIMENTO 3.245,00	I.N.S.S. 243,38	I.N.S.S. 3.245,00
SUBSTIT. DE CARGO 1.045,00	I.R.R.F. 8,07	INSS EMPRESA 681,45
COMPLEM. SALARIO 1.200,00		I.R.R.F. 5.490,00

TOTAL DE PROVENTOS :	5.490,00
TOTAL DE DESCONTOS :	251,45
TOTAL PROV-SAL.FAM :	5.490,00
TOTAL LIQUIDO :	5.238,55

33.240

R\$ 6. A

INSS	INSS PAT	PENSÃO	P BRASIL
243,38	681,45	0,00	0,00
8,07	681,45	0,00	0,00
0,00	681,45	0,00	0,00

FOLHA SCFV NOVEMBRO DE 2020 C/C 23.240-8

FOLHA ABERTA

! FOLHA ABERTA ! FOLHA ABERTA ! FOLHA ABERTA ! FOLHA ABERTA ! FOLHA ABERTA ! - PE

REFERENTE: NOVEMBRO/2020

EMIÇÃO: 30/11/2020 11:56 PÁG. 3/4

TOTALIZAÇÃO GERAL

043 - BLOCO DE PROV. SOC. ESPECIAL - CREAS
 ANGELICA VITÓRIA DA SILVA MARQUES E OUTR

QTD DE FUNC.:

PROVENTOS	DESCONTOS	BASE DE CÁLCULO
VENCIMENTO 5.800,00	I.N.S.S. 456,99	I.N.S.S. 5.800,00
SUBSTIT. DE CARGO 2.150,00	I.R.R.F. 60,99	INSS EMPRESA 1.218,00
COMPLEM. SALARIO 300,00		I.R.R.F. 8.250,00

TOTAL DE PROVENTOS :	8.250,00
TOTAL DE DESCONTOS :	517,98
TOTAL PROV-SAL.FAM :	8.250,00
TOTAL LIQUIDO :	7.732,02

IRRF	BRANCO	ATUAL	INSS SER	INSS PAT	PENSÃO	B BRASIL
60,99	0,00	0,00	456,99	1.218,00	0,00	0,00
60,99	0,00	0,00	456,99	1.218,00	0,00	0,00

R\$ 9.469,00

FOLHA CREAS NOVEMBRO DE 2020 C/C 23.751.5

TSF/CC

FOLHA ABERTA

TOTALIZAÇÃO GERAL

037 - SECRETARIA DE OBRAS EFETIVOS
BERTINHO GOMES PAIXAO E OUTROS

QTDE FUNC.

PROVENTOS		DESCONTOS		BASE DE CÁLCULO	
VENCIMENTO	3.645,00	CEF	1.495,69	IPSET	5.258,00
GRATIFICAÇÃO	754,00	IPSET	578,38	PREVIDENCIA EMPRESA	2.072,70
QUINQUENIO	859,00	I.R.R.F.	43,26	I.R.R.F.	8.590,60
COMPLEM. SALARIO	518,00				
COMP. SALARIAL 3	2.814,60				
SALARIO FAM. IPSET	31,07				
RETROATIVO	2.000,00				

TOTAL DE PROVENTOS :	10.621,67
TOTAL DE DESCONTOS :	2.117,33
TOTAL PROV-SAL.FAM :	10.621,67
TOTAL LIQUIDO :	8.504,34

FOLHA ABERTA!

Documento assinado digitalmente por MARIA APARECIDA DOS SANTOS, EDER MARCONI VIEIRA, MATHEUS ENIDIO DE BARROS CALADO, ITALDO DE SOUZA SOARES AZEVEDO
Acesse em: https://eac.tce.pe.gov.br/validador.aspx?CodigoDoDocumento=c9561e3e-8a32-4a88-9882-43a1be88de17

CONTA Nº: _____
DATA: _____

Assinatura: _____
Assinatura: _____

TOTALIZAÇÃO GERAL

036 - SECRETARIA DE ADMINISTRAÇÃO EFETIVO
ERASMO ALVES DE VASCONCELOS E OUTROS

QTDE FUNC. 1

PROVENTOS	DESCONTOS	TERCEIRA	BASE DE CÁLCULO	PE
VENCIMENTO 11.497,00	PENSÃO 299,60		IPSET 15.300,00	
GRATIFICAÇÃO 2.005,00	CEF 5.297,66		PREVIDENCIA EMPRESA 6.031,26	
QUINQUENIO 2.869,85	TOTAL SAUDE 23,00		I.R.R.F. 23.841,25	
SUBSTIT. DE CARGO 250,00	IPSET 1.683,00			
GRATIF. DE FUNÇÃO 500,00	I.R.R.F. 610,58			
COMPLEM. SALARIO 2.460,00				
COMPLEM. SALARIO01 450,00				
COMP. SALARIAL 3 3.809,40				
RETROATIVO 6.038,00				

TOTAL DE PROVENTOS :	29.879,25
TOTAL DE DESCONTOS :	7.913,84
AL PROV-SAL.FAM :	29.879,25
TOTAL LIQUIDO :	21.965,41

FOLHA ABERTA!

Documento assinado digitalmente por MARIA APARECIDA DOS SANTOS, EDEIR MARCONI VIEIRA, MATHIEUS EMILIO DE BARROS CALADO, ITALDO DE SOUZA SOARES AZEVEDO. Acesso em: https://sistema.pe.gov.br/validador/validador.seam?codigo_documento=c9611e632-488b-4882-43a1-b68d17

! FOLHA ABERTA ! FOLHA ABERTA ! FOLHA ABERTA ! FOLHA ABERTA ! FOLHA ABERTA ! - PE

REFERENTE: DEZEMBRO/2020

EMISSÃO: 28/12/2020 16:57 PÁG. 4/10

TOTALIZAÇÃO GERAL

035 - FINANÇAS EFETIVOS
 ELIEZER OLIVEIRA DE CARVALHO E OUTROS

QTDE FUN: 3

PROVENTOS	DESCONTOS	BASE DE CÁLCULO
VENCIMENTO 6.600,00	CEF 1.740,96	IPSET 11.240,00
QUINQUENIO 2.040,00	IPSET 1.236,40	PREVIDENCIA EMPRESA 4.430,00
ESTABILIDADE 2.600,00	I.R.R.F. 1.472,41	I.R.R.F. 14.040,00
COMPLEM. SALARIO 1.000,00		
COMP. SALARIAL 3 1.800,00		
RETROATIVO 2.200,00		

TOTAL DE PROVENTOS :	16.240,00
TOTAL DE DESCONTOS :	4.449,77
TOTAL PROV-SAL.FAM :	16.240,00
TOTAL LIQUIDO :	11.790,23

FOLHA ABERTA !

CONTA Nº:

DATA:

! FOLHA ABERTA ! FOLHA ABERTA ! FOLHA ABERTA ! FOLHA ABERTA ! FOLHA ABERTA ! - PE

REFERENTE: DEZEMBRO/2020

EMIÇÃO: 28/12/2020 16:57 PÁG. 7/7

TOTALIZAÇÃO GERAL

047 - SECRETARIA DE PLANEJAMENTO E GESTÃO (SEPLAG)
 WELLINGTON GUSTAVO GONCALVES DA SILVA GO

QTDE FUNC

PROVENTOS	DESCONTOS	RETENÇÃO	BASE DE CÁLCULO	PG
VENCIMENTO 3.000,00	CEF 1.199,87		IPSET 3.750,00	
QUINQUENIO 750,00	IPSET 412,50		PREVIDENCIA EMPRESA 1.478,00	
COMP. SALARIAL 3 1.200,00	I.R.R.F. 342,15		I.R.R.F. 4.950,00	
RETROATIVO 1.100,00				

TOTAL DE PROVENTOS :	6.050,00
TOTAL DE DESCONTOS :	1.954,52
TOTAL PROV-SAL.FAM :	6.050,00
TOTAL LIQUIDO :	4.095,48

FOLHA ABERTA!

Valor Bruto R\$:	6.050,00
Valor Líquido R\$:	4.095,48

Valor Bruto	6.050,00
Valor Líquido	4.095,48

VALOR LÍQUIDO A SER PAGO R\$ 4.095,48
 quatro mil e noventa e cinco reais e quarenta e oito centavos

Assinado por: Wellington Gustavo Gonçalves da Silva
 Cargo: Secretário de Planejamento e Gestão
 Assinado por: Mateus Emílio de Barros Calado
 Cargo: Prefeito

CONTA Nº: _____
 DATA: _____

REFERENTE: DEZEMBRO/2020

TOTALIZAÇÃO GERAL

023 - DEPARTAMENTO DE OBRAS
ADENILTON DE CARVALHO SILVA E OUTROS

PROVENTOS	DESCONTOS	BASE DE CÁLCULO	QTDE FUNC
VENCIMENTO 36.150,00	I.N.S.S. 2.131,22	I.N.S.S. 27.950,	
COMPLEM. SALARIO 65,00	I.R.R.F. 15,48	INSS EMPRESA 5.869,	
		I.R.R.F. 36.215,	

TOTAL DE PROVENTOS :	36.215,00
TOTAL DE DESCONTOS :	2.146,70
TOTAL PROV-SAL.FAM :	36.215,00
TOTAL LIQUIDO :	34.068,30

FOLHA ABERTA!

Documento Assinado Digitalmente por: MARIA APARECIDA DOS SANTOS, EDER MARCONI VIEIRA, MATHEUS ENIDIO DE BARROS CALADO, ITALDO DE SOUZA SOARES AZEVEDO

TOTALIZAÇÃO GERAL

001 - SECRETARIA DE GOVERNO
ALISSON MARTINS DE BARROS E OUTROS

QTDE FUNC: 7

PROVENTOS	DESCONTOS	TREZINHA	BASE DE CÁLCULO	PE
VENCIMENTO 24.700,00	CEF 5.074,82	5.074,82	I.N.S.S.	24.700,00
COMPLEM. SALARIO01 1.200,00	I.N.S.S. 2.181,63	2.181,63	INSS EMPRESA	5.187,00
COMP. SALARIAL 3 3.850,00	I.R.R.F. 2.654,52	2.654,52	I.R.R.F.	29.750,00
RETROATIVO 2.700,00				

TOTAL DE PROVENTOS :	32.450,00
TOTAL DE DESCONTOS :	9.910,97
TOTAL PROV-SAL.FAM :	32.450,00
TOTAL LIQUIDO :	22.539,03

Valor Bruto R\$:

Código	Descrição de Propriedade Específica	Valor
001	SECRETARIA DE GOVERNO	
002	SECRETARIA DE GOVERNO	
003	SECRETARIA DE GOVERNO	
004	SECRETARIA DE GOVERNO	
005	SECRETARIA DE GOVERNO	
006	SECRETARIA DE GOVERNO	
007	SECRETARIA DE GOVERNO	
008	SECRETARIA DE GOVERNO	
009	SECRETARIA DE GOVERNO	
010	SECRETARIA DE GOVERNO	

Item	Descrição	Valor
1	SECRETARIA DE GOVERNO	
2	SECRETARIA DE GOVERNO	
3	SECRETARIA DE GOVERNO	
4	SECRETARIA DE GOVERNO	
5	SECRETARIA DE GOVERNO	
6	SECRETARIA DE GOVERNO	
7	SECRETARIA DE GOVERNO	
8	SECRETARIA DE GOVERNO	
9	SECRETARIA DE GOVERNO	
10	SECRETARIA DE GOVERNO	

VALOR LIQUIDO A SER PAGO R\$ 22.539,03
 vinte e dois mil, quinhentos e trinta e nove reais e trinta e três centavos

Assinado eletronicamente em 28/12/2020
 Assinado por: ALISSON MARTINS DE BARROS
 Assinado por: MATEUS ENIDIO DE BARROS CALADO
 Assinado por: MATEUS ENIDIO DE BARROS CALADO

Assinado por: MATEUS ENIDIO DE BARROS CALADO
 Assinado por: MATEUS ENIDIO DE BARROS CALADO
 Assinado por: MATEUS ENIDIO DE BARROS CALADO

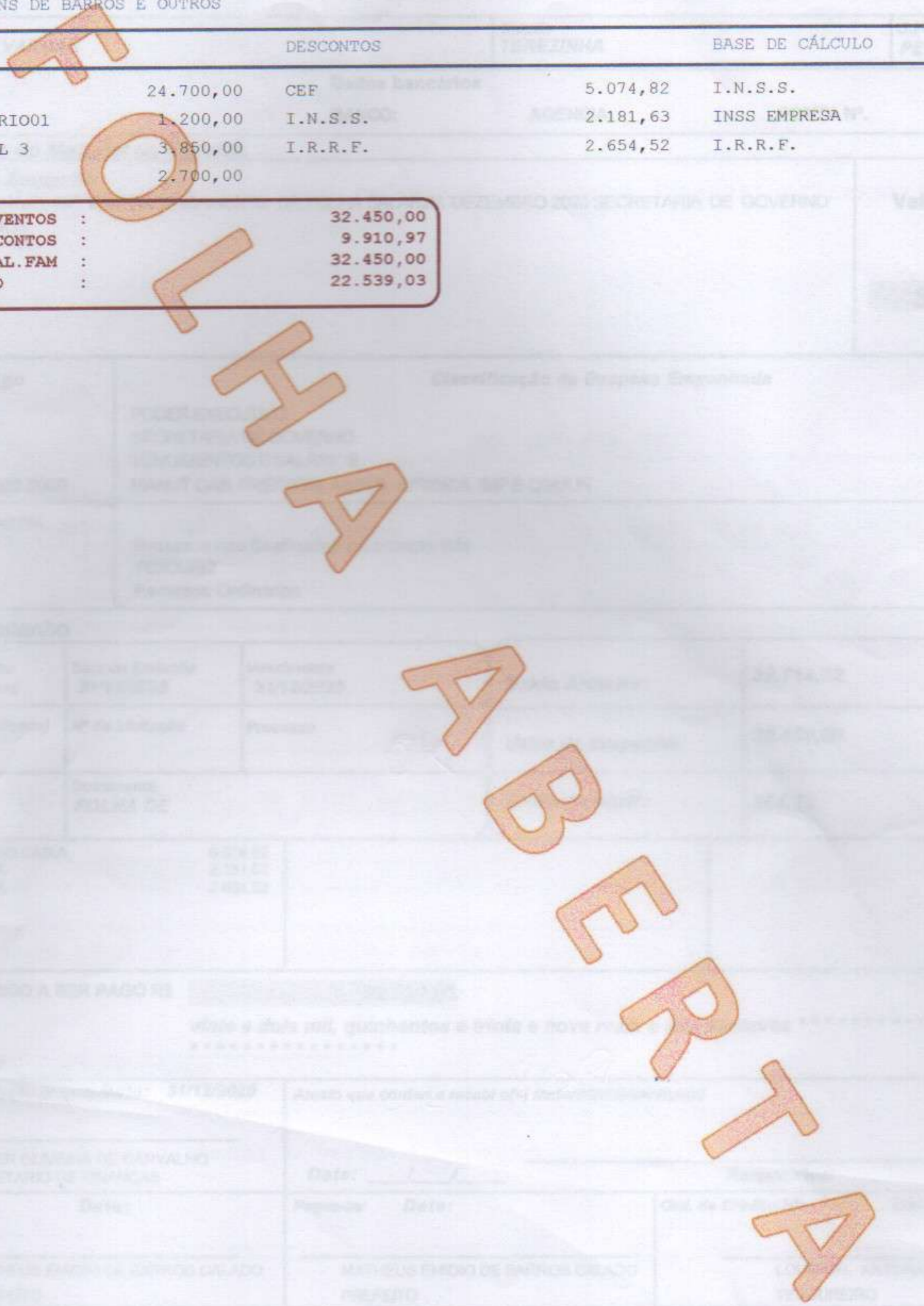

Documento Assinado Digitalmente por MARIA APARECIDA DOS SANTOS EBER MARCONI VIEIRA, MATEUS ENIDIO DE BARROS CALADO, ITALDO DE SOUZA SOARES AZEVEDO
 Acesse em: https://eac.sic.gov.br/validador.seam?codigo_documento=c9561e3e-8e32-4a8b-9d82-43a1b68a1e17

! FOLHA ABERTA ! FOLHA ABERTA ! FOLHA ABERTA ! FOLHA ABERTA ! FOLHA ABERTA ! - PE

REFERENTE: DEZEMBRO/2020

EMIÇÃO: 06/01/2021 10:17 PÁG.

TOTALIZAÇÃO GERAL

005 - FUNDO DESENV. VAL. DO MAGISTERIO EFETIVOS 60%
ADRIANA HENRIQUE ALVES E OUTROS

QTDE FOLHAS: 37

PROVENTOS		DESCONTOS		BASE DE CÁLCULO	
VENCIMENTO	104.056,71	CEF	9.901,86	IPSET	129.854,88
GRATIFICAÇÃO	1.900,00	TOTAL SAUDE	46,00	PREVIDENCIA EMPRESA	51.188,60
QUINQUENIO	22.115,08	EXPRESS CARD SAUDE	90,00	I.R.R.F.	138.962,26
ABONO	3.250,48	IPSET	14.283,98		
GRATIF. DE FUNÇÃO	4.782,60	I.R.R.F.	5.744,34		
AULAS EXCEDENTES	4.925,00				
COMPLEM. SALARIO	2.548,47				
COMP. SALARIAL 3	308,93				
RETROATIVO	3.500,00				

TOTAL DE PROVENTOS :	147.387,27
TOTAL DE DESCONTOS :	30.066,18
TOTAL PROV-SAL.FAM :	147.387,27
TOTAL LIQUIDO :	117.321,09

FOLHA ABERTA!



Documento Assinado Digitalmente por: MARIA APARECIDA DOS SANTOS, EDER MARCONE VIEIRA, MATHEUS EMÍDIO DE BARROS CALADO, ITA
Acesse em: <https://eic.ice.pe.gov.br/epv/validaDoc.seam> Código do documento: c95631ee-8e32-4a88-a8d2-43a1be8ade17

! FOLHA ABERTA ! FOLHA ABERTA ! FOLHA ABERTA ! FOLHA ABERTA ! FOLHA ABERTA ! - PE

REFERENTE: DEZEMBRO/2020

EMISSÃO: 03/12/2020 09:56 PÁG. 3/4

TOTALIZAÇÃO GERAL

007 - FUNDEB 40% EFETIVO
ADRIANE BASTO ALVES DE OLIVEIRA E OUTROS

QTDE. FUNC

PROVENTOS	DESCONTOS	BASE DE CÁLCULO	QTDE. FUNC		
VENCIMENTO	38.005,00	CEP	8.251,06	IPSET	49.282
GRATIFICAÇÃO	6.103,10	TOTAL SAUDE	23,00	PREVIDENCIA EMPRESA	19.42
VERBA DE REPRESENTAÇ	200,00	IPSET	5.421,13	I.N.S.S.	1.90
QUINQUENIO	8.304,50	I.R.R.F.	492,95	INSS EMPRESA	39
SUBSTIT. DE CARGO	1.700,00			I.R.R.F.	66.30
GRATIF. DE FUNÇÃO	370,00				
COMPLEM. SALARIO	3.070,25				
COMPLEM. SALARIO01	330,00				
COMP. SALARIAL 3	8.417,40				
SALARIO FAM. IPSET	559,09				
RETROATIVO	1.200,00				

TOTAL DE PROVENTOS	:	68.259,34
TOTAL DE DESCONTOS	:	14.188,14
TOTAL PROV-SAL.FAM	:	68.259,34
TOTAL LIQUIDO	:	54.071,20



PREF. MUNICIPAL DE TEREZINHA - PE

REFERENTE: DEZEMBRO/2020

TOTALIZAÇÃO GERAL

EMISSÃO: 03/12/2020 11:44 PÁG. 3/4

Documento Assinado Digitalmente por: MARIA APARECIDA DOS SANTOS, EDER MARCONI VIEIRA, MATEUS EMÍLIO DE BARROS CALADO, ITALDO DE SOUZA SOARES AZEVEDO. Acesso em: https://eac.tce.pe.gov.br/ppv/validador-scam/Código-do-documento: c9561e6-8a32-4a88-98D-43a1be8d4e17

005-PROGRAMA TEREZINHA MAIS SAUDE
ADIELMA BASTOS DE MELO E OUTROS

QTDE FUNC. 3

PROVENTOS	DESCONTOS	TEREZINHA	BASE DE CÁLCULO
SALARIO VOLUNTARIO 15.800,00			
TOTAL DE PROVENTOS : 15.800,00			
TOTAL DE DESCONTOS : 0,00			
TOTAL PROV-SAL.FAM : 15.800,00			
TOTAL LIQUIDO : 15.800,00			

Valor Bruto R\$		15.800,00
-----------------	--	-----------

PODER EXECUTIVO
MUNICÍPIO DE TEREZINHA
OUTRAS CONTRATAÇÕES POR TEMPO DETERMINADO
FMS - MINUT DAS ATIV ADM DO FUNDO M. SAUDE

Recursos nos Destinados e Contrapartida
 RECURSOS

Recursos Ordinários

Saldo Anterior	15.517,50
Valor do Empenho	15.800,00
Saldo em Aberto	15.517,50

VALOR LIQUIDO A SER PAGO R\$ **15.800,00**
 quinze mil e oitocentos reais

Assinatura do responsável pelo pagamento: **ITALDO DE SOUZA SOARES AZEVEDO**
 Assinatura do beneficiário: **ADIELMA BASTOS DE MELO**

Remetente(s) e destinatário(s) R\$ **15.800,00**
 quinze mil e oitocentos reais

Assinatura do beneficiário em nome do Empenho para efeitos de pagamento
 Documento de identificação: **RG nº** **Orgão 2**

FUNDO MUNICIPAL DE SAÚDE DE TERESINA - PE

REFERENTE: DEZEMBRO/2020

EMISSÃO: 30/12/2020 12:19 PÁG. 3/

TOTALIZAÇÃO GERAL

14 - COVID-19

ERLIANA CRISTINA BARBOSA E OUTROS

QTD DE FUNC.: 13

PROVENTOS	DESCONTOS	BASE DE CÁLCULO
ENCIMENTO 21.645,00	I.N.S.S. 1.812,56	I.N.S.S. 21.645,00
REFERENCIA DE SALARIO 1.600,00	I.R.R.F. 335,62	INSS EMPRESA 4.545,45
COMPLEM. SALARIO 500,00		I.R.R.F. 23.745,00
INSS ALIQUOTA 20 3.160,00		

TOTAL DE PROVENTOS :	26.905,00
TOTAL DE DESCONTOS :	2.148,18
TOTAL PROV-SAL-FAM :	26.905,00
TOTAL LIQUIDO :	24.756,82

Descrição	Classificação de Despesa Orçamentária
PROVENTOS	3.390.0000 - FUNDO MUNICIPAL DE SAÚDE
ENCIMEN TO	3.390.0000 - FUNDO MUNICIPAL DE SAÚDE
REFERENCIA DE SALARIO	3.390.0000 - FUNDO MUNICIPAL DE SAÚDE
COMPLEM. SALARIO	3.390.0000 - FUNDO MUNICIPAL DE SAÚDE
INSS ALIQUOTA 20	3.390.0000 - FUNDO MUNICIPAL DE SAÚDE
TOTAL DE PROVENTOS	3.390.0000 - FUNDO MUNICIPAL DE SAÚDE
TOTAL DE DESCONTOS	3.390.0000 - FUNDO MUNICIPAL DE SAÚDE
TOTAL PROV-SAL-FAM	3.390.0000 - FUNDO MUNICIPAL DE SAÚDE
TOTAL LIQUIDO	3.390.0000 - FUNDO MUNICIPAL DE SAÚDE

Valor de Referência	Data de Emissão	Valor de Referência	Data de Emissão
26.905,00	31/12/2020	26.905,00	31/12/2020
24.756,82	31/12/2020	24.756,82	31/12/2020

VALOR LIQUIDO A SER PAGO R\$ 24.756,82 (vinte e seis mil, novecentos e cinco reais e oitenta e dois centavos)

Assinado em data própria Data: 30/12/2020

Assento que conferiu e montou esta prestação de contas

Assinado em: _____ Data: _____

Assinado em: _____ Data: _____

Assinado em: _____ Data: _____

REGISTRADO E IMPRESSO EM 30/12/2020

Assinado em: _____ Data: _____

Assinado em: _____ Data: _____

Assinado em: _____ Data: _____

Documento Assinado Digitalmente por: MARIA APARECIDA DOS SANTOS, EDER MARCONI VIEIRA, MATHIEUS ENIDIO DE BARROS CALADO, ITALDO DE SOUZA SOARES AZEVEDO. Acesso em: https://atendimento.pe.gov.br/ppw/assinatura-sem-codigo-do-documento-c9561e8c-8a32-4a88-8480-43a1be8a8d17



PREF. MUNICIPAL DE TEREZINHA - PE
 REFERENTE: DEZEMBRO/2020
 TOTALIZAÇÃO GERAL

EMISSÃO: 30/12/2020 11:49 PÁG. 3/4

Documento Assinado Digitalmente por MARIA APARECIDA DOS SANTOS, EDER MARCONI VIEIRA, MATHIEUS EMILIO DE BARROS CALADO, ITALDO DE SOUZA SOARES AZEVEDO
 Acesso em: https://atendimento.pe.gov.br/ppv/vulnhuboc-saam/Código-do-documento: c9561e-8e32-4a88-98d2-43a1b68de17

005-PROGRAMA TEREZINHA MAIS SAUDE
 ADIELMA BASTOS DE MELO E OUTROS

QTDE FUNC.: 3

PROVENTOS	DESCONTOS	RENTUAS	BASE DE CÁLCULO
-----------	-----------	---------	-----------------

SALARIO VOLUNTARIO 14.770,00

TOTAL DE PROVENTOS :	14.770,00
TOTAL DE DESCONTOS :	0,00
TOTAL PROV-SAL.FAM :	14.770,00
TOTAL LIQUIDO :	14.770,00

<p>CLASSIFICAÇÃO DE DESPESAS EMPENHADAS</p> <p>20 - OUTROS</p> <p>20.10 - OUTROS</p> <p>20.10.01 - OUTROS</p> <p>20.10.01.01 - OUTROS</p> <p>20.10.01.01.01 - OUTROS</p>	<p>RECURSOS DE OUTROS</p> <p>RECURSOS DE OUTROS</p> <p>RECURSOS DE OUTROS</p> <p>RECURSOS DE OUTROS</p> <p>RECURSOS DE OUTROS</p>
--	---

<p>Valor de Provento</p> <p>14.770,00</p>	<p>Data de Encerramento</p> <p>30/12/2020</p>	<p>Valor de Desconto</p> <p>0,00</p>	<p>Valor de Provento</p> <p>14.770,00</p>
<p>Valor de Provento</p> <p>14.770,00</p>	<p>Valor de Desconto</p> <p>0,00</p>	<p>Valor de Provento</p> <p>14.770,00</p>	<p>Valor de Provento</p> <p>14.770,00</p>

VALOR LIQUIDO A SER PAGOS R\$ 14.770,00

quarenta mil e setecentos e setenta e sete reais

<p>RECEBEMOS DO</p> <p>SECRETARIA DE FINANÇAS</p>	<p>DATA</p> <p>30/12/2020</p>	<p>RECEBEMOS DE</p> <p>SECRETARIA DE FINANÇAS</p>	<p>DATA</p> <p>30/12/2020</p>
---	-------------------------------	---	-------------------------------

<p>RECEBEMOS DE</p> <p>SECRETARIA DE FINANÇAS</p>	<p>DATA</p> <p>30/12/2020</p>	<p>RECEBEMOS DE</p> <p>SECRETARIA DE FINANÇAS</p>	<p>DATA</p> <p>30/12/2020</p>
---	-------------------------------	---	-------------------------------

! FOLHA ABERTA ! FOLHA ABERTA ! FOLHA ABERTA ! FOLHA ABERTA ! FOLHA ABERTA ! - PE

REFERENTE: DEZEMBRO/2020

EMIÇÃO: 30/12/2020 12:25 PÁG. 3

TOTALIZAÇÃO GERAL

013 - INSALUBRIDADE
AYLA SOUZA SANTOS E OUTROS

QTDE FUNDO

PROVENTOS	DESCONTOS	BASE DE CÁLCULO
VENCIMENTO 7.200,00		I.R.R.F. 7.200,00

TOTAL DE PROVENTOS	7.200,00
TOTAL DE DESCONTOS	0,00
TOTAL PROV-SAL.FAM	7.200,00
TOTAL LIQUIDO	7.200,00

PERSONALIA CONTRATADOS DO FUNDO
CONTA Nº: _____
Valor Bruto R\$: _____

Classificação de Despesa Empenhada

Descrição da Despesa	Valor Empenhado
Despesa com Pessoal	7.200,00

Valor Empenhado	75.831,74
Valor do Empenho	7.200,00
Valor Disponível	72.631,74

VALOR LIQUIDO A SER PAGO R\$ _____
com mil e duzentos reais

Assinado em: 30/12/2020 Asseto com confid e sigilo em conformidade com a Lei nº 12.527/2012

SECRETARIA DE SAÚDE

Recibo
Recebemos a importância de R\$ 7.200,00
com mil e duzentos reais

! FOLHA ABERTA ! FOLHA ABERTA ! FOLHA ABERTA ! FOLHA ABERTA ! FOLHA ABERTA ! - PE

REFERENTE: DEZEMBRO/2020

EMISSÃO: 30/12/2020 10:21 PÁG. 5

TOTALIZAÇÃO GERAL

017 - PACS
 CICERO VICENTE LINO DE CARVALHO E OUTROS

QTDE FUNC.: 20

PROVENTOS	DESCONTOS	BASE DE CÁLCULO	PE
VENCIMENTO 25.742,00	CEF 2.324,05	IPSET 23.135,40	
GRATIFICAÇÃO 3.600,00	IPSET 2.544,89	PREVIDENCIA EMPRESA 9.119,97	
QUINQUENIO 1.921,40	I.N.S.S. 640,88	I.N.S.S. 8.128,00	
SUBSTIT. DE CARGO 500,00	I.R.R.F. 29,88	INSS EMPRESA 1.706,88	
COMPLEM. SALARIO 1.683,60	SINDICATO MENSAL 178,14	I.R.R.F. 33.451,80	Valor Bruto
COMPLEM. SALARIO001 4,80		SINDICATO MENSAL 19.214,00	
SALARIO FAM. IPSET 279,63			
INSALUBRIDADE 20 4.198,40			

TOTAL DE PROVENTOS :	37.929,83
TOTAL DE DESCONTOS :	5.717,84
TOTAL PROV-SAL.FAM :	37.929,83
SAL LIQUIDO :	32.211,99

Valor de Pagamento	117.795,97
Valor de Suspensão	27.829,99
Valor de Retenção	79.235,14

VALOR LIQUIDO A SER PAGU R\$ 32.211,99
 (trinta e dois mil, duzentos e onze reais e noventa e nove centavos)

Assinado em: 30/12/2020
 Assinado por: MARIA APARECIDA DOS SANTOS, EDER MARCONI VIEIRA, MATHEUS ENILDO DE BARROS CALADO, ITALO DE SOUZA SOARES AZEVEDO
 Assinado por: SECRETARIA DE SAÚDE

Conta nº: _____
 Data: _____
 Documento de Identificação: RG nº _____
 Assinado por: _____

! FOLHA ABERTA ! FOLHA ABERTA ! FOLHA ABERTA ! FOLHA ABERTA ! FOLHA ABERTA ! - PE

REFERENTE: DEZEMBRO/2020

EMIÇÃO: 30/12/2020 11:31 PÁG. 14

TOTALIZAÇÃO GERAL

40 - SAMU

QTDE FUNT: 1

ALCIDES JORGE TENORIO TORRES FIGUEIREDO E

PROVENTOS		DESCONTOS		BASE DE CÁLCULO	
VENCIMENTO	10.300,00	TOTAL SAUDE	23,00	I.N.S.S.	10.440,00
GRATIFICAÇÃO	140,00	I.N.S.S.	829,55	INSS EMPRESA	2.192,00
DIFERENÇA DE SALARIO	200,00	I.R.R.F.	368,80	I.R.R.F.	12.790,00
COMP. SALARIAL 3	2.150,00				
TOTAL DE PROVENTOS :		12.790,00			
TOTAL DE DESCONTOS :		1.221,35			
TOTAL PROV-SAL.FAM :		12.790,00			
TOTAL LIQUIDO :		11.568,65			

FOLHA ABERTA

ABERTA

Classificação de Despesa Empenhada
 10 - Despesa Corrente
 10.300 - Outras Despesas Correntes
 10.300.00 - Salários e Benefícios
 10.300.00.00 - Salários e Benefícios

Descrição	Valor	Valor Anterior	Valor Encerrado
Salário Base	10.300,00	10.300,00	10.300,00
Gratificação	140,00	140,00	140,00
Diferença de Salário	200,00	200,00	200,00
Comp. Salarial 3	2.150,00	2.150,00	2.150,00
Total	12.790,00	12.790,00	12.790,00

RECOMENDADO A SER PAGOS
 Valor em reais e centavos: 12.790,00

Assinatura do Responsável: _____
 Assinatura do Recebente: _____
 Assinatura do Controlador: _____
 Assinatura do Beneficiário: _____

Valor líquido a pagar: R\$ 11.568,65
 Valor em reais e centavos: 11.568,65
 Documento de identificação: RCT nº _____

TOTALIZAÇÃO GERAL

028 - PROGRAMA DA SAUDE DA FAMILIA
ADRIANA INACIO MATIAS E OUTROS

QFDE FUNC.

PROVENTOS	DESCONTOS	RENTUPLIA	BASE DE CÁLCULO	VALOR
VENCIMENTO	56.490,00	CEF	598,68	I.N.S.S. 53.890,00
GRATIFICAÇÃO	6.400,00	I.N.S.S.	4.703,86	INSS EMPRESA 11.316,90
DIFERENÇA DE SALARIO	1.540,00	I.R.R.F.	6.535,09	I.R.R.F. 77.660,00
COMPLEM. SALARIO	9.030,00			
COMP. SALARIAL 3	4.200,00			

TOTAL DE PROVENTOS :	77.660,00
TOTAL DE DESCONTOS :	11.837,63
TOTAL PROV-SAL.FAM :	77.660,00
TOTAL LIQUIDO :	65.822,37

Valor Bruto R\$: 77.660,00

Classificação da Despesa Empenhada

PROGRAMA DE SAÚDE DA FAMILIA
FUNDO MUNICIPAL DE SAÚDE
CONTRATAÇÕES POR TEMPO DETERMINADO
PÓS-GRADUADOS EM SAÚDE
FUNDO MUNICIPAL DE SAÚDE

Despesa Desembolsada Contratada
1001400

Recursos Ordinários

Folha: 250

Valor da Despesa	Valor da Despesa	Valor da Despesa	Valor da Despesa
65.822,37	65.822,37	65.822,37	65.822,37
Valor da Despesa	Valor da Despesa	Valor da Despesa	Valor da Despesa
77.660,00	77.660,00	77.660,00	77.660,00
Valor da Despesa	Valor da Despesa	Valor da Despesa	Valor da Despesa
10.761,57	10.761,57	10.761,57	10.761,57

VALOR A SER PAGO R\$ 77.660,00

Assinatura do Beneficiário Data: 28/12/2020

Assinatura do Responsável Data: / /

Assinatura do Beneficiário: NATHALIA CORREIA DE CARVALHO Data: / /

Assinatura do Responsável: MARIA APARECIDA CORREIA DE CARVALHO Data: / /

Assinatura do Beneficiário: NATHALIA CORREIA DE CARVALHO Data: / /

Assinatura do Responsável: MARIA APARECIDA CORREIA DE CARVALHO Data: / /

Assinatura do Beneficiário: NATHALIA CORREIA DE CARVALHO Data: / /

Assinatura do Responsável: MARIA APARECIDA CORREIA DE CARVALHO Data: / /

! FOLHA ABERTA ! FOLHA ABERTA ! FOLHA ABERTA ! FOLHA ABERTA ! FOLHA ABERTA ! - PE

REFERENTE: DEZEMBRO/2020

INSCRIÇÃO Nº 24-57 PÁG. 9/

TOTALIZAÇÃO GERAL

049 - ASSISTÊNCIA SOCIAL EFETIVOS
 MARIA JOSE FERREIRA DE ARAUJO E OUTROS

PROVENTOS		DESCONTOS		BASE DE CÁLCULO	
VENCIMENTO	550,00	IPSET	75,63	IPSET	687,50
QUINQUENIO	137,50			PREVIDENCIA EMPRESA	271,01
				I.R.R.F.	687,50

TOTAL DE PROVENTOS :	687,50
TOTAL DE DESCONTOS :	75,63
TOTAL PROV-SAL.FAM :	687,50
TOTAL LIQUIDO :	611,87

PROV-SAL.FAM	IPSET	IPSET PAT	PENSAO	BRASIL
611,87	75,63	271,01	0,00	0,00
611,87	75,63	271,01	0,00	0,00
611,87	75,63	271,01	0,00	0,00

FOLHA ABERTA

BARRA

RETÁ

VIA

E

L

E

T

A

!

R\$ 951,51

! FOLHA ABERTA ! FOLHA ABERTA ! FOLHA ABERTA ! FOLHA ABERTA ! FOLHA ABERTA ! - PE

REFERENTE: DEZEMBRO/2020

EMIÇÃO: 29/12/2020 10:40 PÁG. 1

TOTALIZAÇÃO GERAL

019 - BOLSA FAMÍLIA
 CÍCERO TEODORO SOUZA DA SILVA E OUTROS

QTDE FUNC.

PROVENTOS	DESCONTOS	BASE DE CÁLCULO
VENCIMENTO 1.045,00	I.N.S.S. 78,38	I.N.S.S. 1.045,00
SUBSTIT. DE CARGO 1.045,00	I.R.R.F. 30,57	INSS EMPRESA 219,45
DIFERENÇA DE SALARIO 300,00		I.R.R.F. 2.390,00

TOTAL DE PROVENTOS :	2.390,00
TOTAL DE DESCONTOS :	108,95
TOTAL PROV-SAL.FAM :	2.390,00
TOTAL LIQUIDO :	2.281,05

PROVENTOS	DESCONTOS	BASE DE CÁLCULO
VENCIMENTO 1.045,00	I.N.S.S. 78,38	I.N.S.S. 1.045,00
SUBSTIT. DE CARGO 1.045,00	I.R.R.F. 30,57	INSS EMPRESA 219,45
DIFERENÇA DE SALARIO 300,00		I.R.R.F. 2.390,00
TOTAL DE PROVENTOS		
TOTAL DE DESCONTOS		
TOTAL PROV-SAL.FAM		
TOTAL LIQUIDO		

23.235

R\$ 2.609,45

FOLHA ABERTA !

FOLHA BOLSA FAMÍLIA DEZEMBRO DE 2020 C1735-1

! FOLHA ABERTA ! FOLHA ABERTA ! FOLHA ABERTA ! FOLHA ABERTA ! FOLHA ABERTA ! - PE

REFERENTE: DEZEMBRO/2020

EMIÇÃO: 29/12/2020 10:40 PÁG. 6

TOTALIZAÇÃO GERAL

043 - BLOCO DE PROT. SOC. ESPECIAL - CREAM
 ANGÉLICA VITÓRIA DA SILVA MARQUES E OUTR

QTDE FUNC.

PROVENTOS	DESCONTOS	BASE DE CÁLCULO
VENCIMENTO 5.800,00	I.N.S.S. 456,99	I.N.S.S. 5.800,00
SUBSTIT. DE CARGO 1.950,00	I.R.R.F. 58,23	INSS EMPRESA 1.218,00
COMPLEM. SALARIO 1.575,00		I.R.R.F. 9.325,00

TOTAL DE PROVENTOS :	9.325,00
TOTAL DE DESCONTOS :	515,22
TOTAL PROV-SAL.FAM :	9.325,00
TOTAL LIQUIDO :	8.809,78

IRRF	BRADESCO	AV CAIXA	INSS SER	INSS PAT	PENSÃO	B BRASIL
58,23	0,00	0,00	456,99	1.218,00	0,00	0,00
58,23	0,00	0,00	456,99	1.218,00	0,00	0,00

24.929-7

R\$ 10.543,00

FOLHA CREAMS DEZEMBRO DE 2020 C/C 23.751-5 - 24.929-7

ABERTA!

! FOLHA ABERTA ! FOLHA ABERTA ! FOLHA ABERTA ! FOLHA ABERTA ! FOLHA ABERTA ! - PE

REFERENTE: DEZEMBRO/2020

EMIÇÃO: 29/12/2020 10:40 PÁG. 5/

TOTALIZAÇÃO GERAL

027 - BLOCO DE PROTEÇÃO SOCIAL BÁSICA-SCFV
 KEYLA SOARES DE CARVALHO E OUTROS

PROVENTOS	DESCONTOS	BASE DE CÁLCULO		
VENCIMENTO	2.150,00 I.N.S.S.	168,08	I.N.S.S.	2.150,00
SUBSTIT. DE CARGO	2.150,00 I.R.R.F.	77,30	INSS EMPRESA	451,50
			I.R.R.F.	4.300,00

TOTAL DE PROVENTOS :	4.300,00
TOTAL DE DESCONTOS :	245,38
TOTAL PROV-SAL.FAM :	4.300,00
TOTAL LIQUIDO :	4.054,62

FOLHA ABERTA

PROVENTOS	DESCONTOS	IRRF	BRADESCO	AV CAIXA	INSS SER	INSS PAT	PENSÃO	B BRASIL
VENCIMENTO	2.150,00	58,23	0,00	0,00	384,99	451,50	0,00	0,00
SUBSTIT. DE CARGO	2.150,00	58,23	0,00	0,00	384,99	451,50	0,00	0,00
TOTAL	4.300,00	116,46	0,00	0,00	769,98	903,00	0,00	0,00

R\$ 7.858,00

042 23 240

R\$ 4.751,50

FOLHA SCFV DEZEMBRO/2020 C/C 23.240-8

FOLHA CNAS MENSAGEM DE 2020 C/C 23.240-8

TOTALIZAÇÃO GERAL

025 + BLOCO DE PROTEÇÃO SOCIAL BÁSICA-CRAS/PAIF
PATRICIA GONÇALVES MIRANDA E OUTROS

QTD DE FUNC.

PROVENTOS		DESCONTOS		BASE DE CÁLCULO	
VENCIMENTO	4.800,00	I.N.S.S.	384,99	I.N.S.S.	4.800,00
SUBSTIT. DE CARGO	1.000,00	I.R.R.F.	58,23	INSS EMPRESA	1.008,00
COMPLEM. SALARIO	1.050,00			I.R.R.F.	6.850,00

TOTAL DE PROVENTOS :	6.850,00
TOTAL DE DESCONTOS :	443,22
TOTAL PROV-SAL.FAM :	6.850,00
TOTAL LIQUIDO :	6.406,78

23.2110 -

FOLHA ABERTA

! FOLHA ABERTA ! FOLHA ABERTA ! FOLHA ABERTA ! FOLHA ABERTA ! FOLHA ABERTA ! - PE

REFERENTE: DEZEMBRO/2020

EMIÇÃO: 21/12/2020 09:56 PÁG. 3/4

TOTALIZAÇÃO GERAL

050 - BLOCO DE PROTEÇÃO SOCIAL BÁSICA-SCFV 2
 ANA BEZERRA DE OLIVEIRA E OUTROS

PROVENTOS	DESCONTOS	BASE DE CÁLCULO
VENCIMENTO 3.245,00	I.N.S.S. 243,38	I.N.S.S. 3.245,00
SUBSTIT. DE CARGO 1.045,00	I.R.R.F. 8,07	INSS EMPRESA 681,45
COMPLEM. SALARIO 1.200,00		I.R.R.F. 5.490,00

TOTAL DE PROVENTOS :	5.490,00
TOTAL DE DESCONTOS :	251,45
TOTAL PROV-SAL.FAM :	5.490,00
TOTAL LIQUIDO :	5.238,55

FOLHA ABERTA

BRASILEIRA

23.240

IRRF	BRASILCO	AV CAIX	INSS PAT	PENSAO	B BRASIL
8,07	0,00	0,00	681,45	0,00	0,00
243,38	0,00	0,00	681,45	0,00	0,00

FOLHA SCFV DEZEMBRO DE 2020 CAC 23

REFERENTE: DECIMO TERCEIRO/2020

TOTALIZAÇÃO GERAL

047 - SECRETARIA DE PLANEJAMENTO E GESTÃO (SEPLAG)
WELLINGTON GUSTAVO GONÇALVES DA SILVA GO

QTDE FUNC

PROVENTOS	DESCONTOS	TOTALIZADA	BASE DE CÁLCULO	PE
DECIMO TERCEIRO	4.950,00	IPSET 412,50 I.R.R.F. 342,15	IPSET PREVIDENCIA EMPRESA I.R.R.F.	3.750,00 1.478,20 4.950,00

TOTAL DE PROVENTOS :	4.950,00
TOTAL DE DESCONTOS :	754,65
TOTAL PROV-SAL.FAM :	4.950,00
TOTAL LIQUIDO :	4.195,35

FOLHA ABERTA!

Documento Assinado Digitalmente por: MARIA APARECIDA DOS SANTOS, EDER MARCONI VIEIRA, MATHIEUS EMILIO DE BARROS CALADO, ITALO DE SOUZA SOARES AZEVEDO

TOTALIZAÇÃO GERAL

036 - SECRETARIA DE ADMINISTRAÇÃO EFETIVO
ERASMO ALVES DE VASCONCELOS E OUTROS

QTDE FUNC. 1

PROVENTOS	DESCONTOS	BASE DE CÁLCULO	PE
DECIMO TERCEIRO 23.591,25	PENSÃO 299,60	IPSET 15.300,00	
	IPSET 1.683,00	PREVIDENCIA EMPRESA 6.031,25	
	I.R.R.F. 610,58	I.R.R.F. 23.591,25	

TOTAL DE PROVENTOS :	23.591,25
TOTAL DE DESCONTOS :	2.593,18
TOTAL PROV-SAL.FAM :	23.591,25
TOTAL LIQUIDO :	20.998,07

FOLHA ABERTA

Documento Assinado Digitalmente por: MARIA APARECIDA DOS SANTOS; EDER MARCONI VIEIRA; MATHEUS ENIDIO DE BARROS CALADO; ITALO DE SOUZA SOARES AZEVEDO
Acesse em: <http://ctce.tce.pe.gov.br/ep/vvalidador.seam> Código do documento: c6561e682-488-882-43a1be8a17

TOTALIZAÇÃO GERAL

035 - FINANÇAS EFETIVOS

QTDE FUNC.: 10

ALEXANDRE ANTONIO MARTINS DE BARROS E OU

PROVENTOS	DESCONTOS	BASE DE CÁLCULO
DECIMO TERCEIRO 35.773,00	IPSET 1.236,40	IPSET 7.490,00
	I.N.S.S. 601,61	PREVIDENCIA EMPRESA 2.952,56
	I.R.R.F. 2.340,96	I.N.S.S. 8.800,00
		INSS EMPRESA 1.848,00
		I.R.R.F. 26.785,50

TOTAL DE PROVENTOS :	35.773,00
TOTAL DE DESCONTOS :	4.178,97
TOTAL PROV-SAL.FAM :	35.773,00
TOTAL LIQUIDO :	31.594,03

FOLHA ABERTA!

FICHA - 69

Documento Assinado Digitalmente por: MARIA APARECIDA DOS SANTOS, EDER MARCONI VIEIRA, MATHIEUS EMILIO DE BARROS CALADO, ITALDO DE SOUZA SOARES AZEVEDO

TOTALIZAÇÃO GERAL

003 - SECRETARIA DE FINANÇAS COMISSIONADO
CICERO VICENTE DA SILVA E OUTROS

QTDE FUNC.: 2

PROVENTOS	DESCONTOS	VALOR BRUTO	BASE DE CÁLCULO	RE
DECIMO TERCEIRO 5.540,00	I.N.S.S. 486,19		I.N.S.S. 5.340,00	
	I.R.R.F. 101,00		INSS EMPRESA 1.121,40	
			I.R.R.F. 5.540,00	

TOTAL DE PROVENTOS :	5.540,00
TOTAL DE DESCONTOS :	587,19
TOTAL PROV-SAL.FAM :	5.540,00
TOTAL LIQUIDO :	4.952,81

Valor Bruto R\$:	
Valor Líquido R\$:	

Valor Bruto	5.540,00
Valor Líquido	4.952,81

VALOR LÍQUIDO A SER PAGOS R\$ **4.952,81**
 quatro mil, novecentos e cinquenta e dois reais e oitenta e um centavos

Assinatura do empregado Data: 28/12/2020
 Assinatura do responsável Data: 28/12/2020

RECEBIDOR(A) e ASSINATURA R\$ 4.952,81
 quatro mil, novecentos e cinquenta e dois reais e oitenta e um centavos
 Correspondente do Banco: Agência:
 Documento de Identificação: RG nº Orgão Emissor:

FICHA 68

Documento Assinado Digitalmente por: MARIA APARECIDA DOS SANTOS, EDER MARCONI VIEIRA, MATHIEUS ENIDIO DE BARROS CALADO, ITALDO DE SOUZA SOARES AZEVEDO
 Acesso em: https://eac.tce.pe.gov.br/ppp/validador.seam?Codigo do documento: c9561e8e-8632-4a88-848D-43a1be88de17

TOTALIZAÇÃO GERAL

013 - SECRETARIA DE OBRAS E SERVIÇOS URBANOS COMISSIONAD
ADILSON HORACIO DONATO E OUTROS

QTDE FUNC. 2

PROVENTOS	DESCONTOS	BASE DE CÁLCULO		
DECIMO TERCEIRO 29.692,00	I.N.S.S. 1.795,07	I.N.S.S.		22.675,3
	I.R.R.F. 231,08	INSS EMPRESA		4.761,8
		I.R.R.F.		29.692,0

TOTAL DE PROVENTOS :	29.692,00
TOTAL DE DESCONTOS :	2.026,15
TOTAL PROV-SAL.FAM :	29.692,00
TOTAL LIQUIDO :	27.665,85

Classe	Carreira	Valor Bruto R\$
013	SECRETARIA DE OBRAS E SERVIÇOS URBANOS	
ADILSON HORACIO DONATO		

Valor Bruto	29.692,00
Valor Líquido	27.665,85

VALOR LÍQUIDO A SER PAGOS

vinte e sete mil, seiscentos e sessenta e cinco reais e oitenta e cinco centavos *****

Assinado em: 28/12/2020

Assinado por: OLIVEIRA DE CARVALHO

Assinado por: ADILSON HORACIO DONATO

Conta nº:

Data:

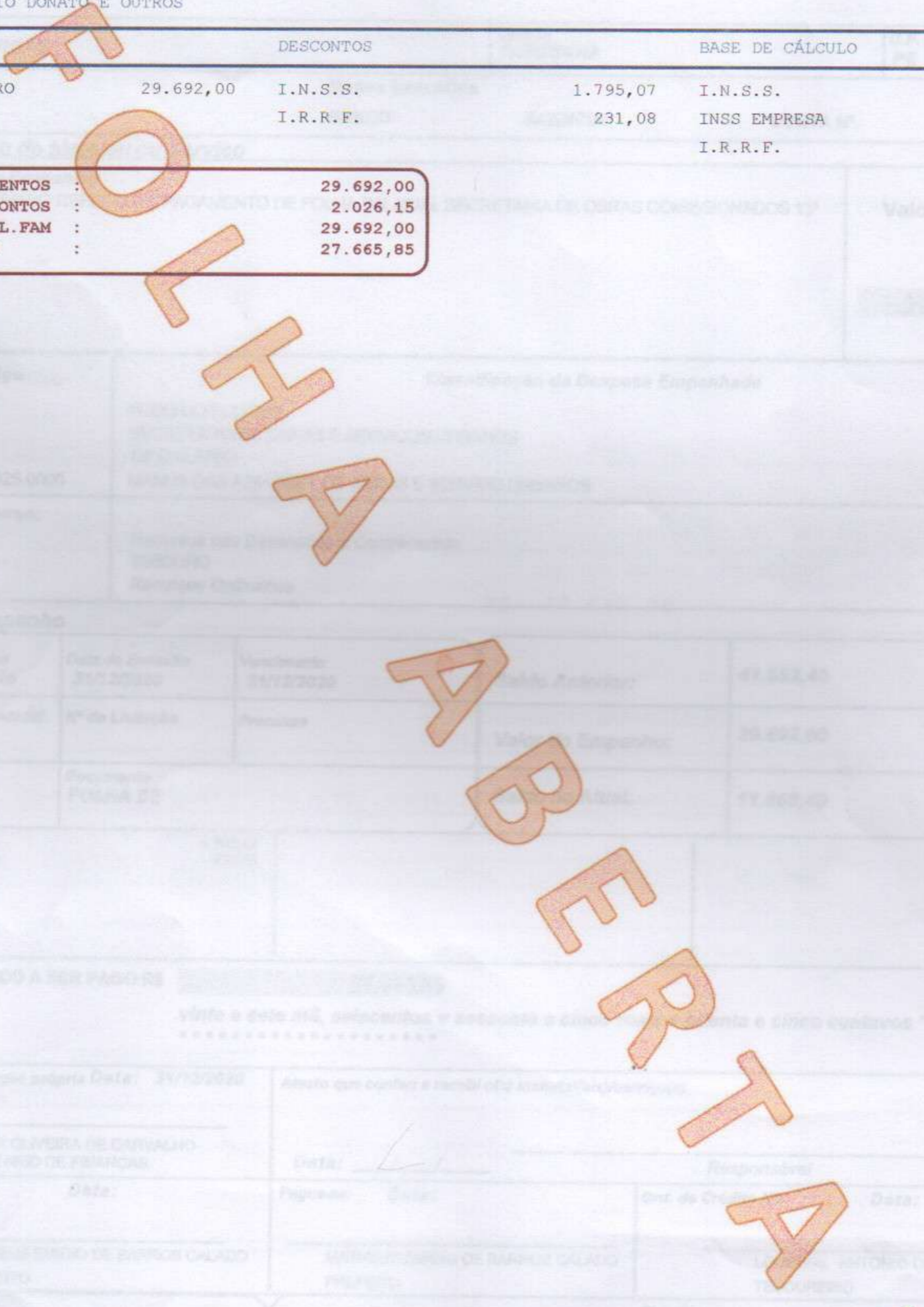

Documento Assinado Digitalmente por: MARIA APARECIDA DOS SANTOS, EDER MARCONI VIEIRA, MATHEUS ENIDIO DE BARROS CALADO, ITALDO DE SOUZA SOARES AZEVEDO
Acesse em: https://atc.tce.pe.gov.br/ppp/validador.seam?codigo_documento=c9561e8e32488e481d43a1be8cde17

! FOLHA ABERTA ! FOLHA ABERTA ! FOLHA ABERTA ! FOLHA ABERTA ! FOLHA ABERTA ! - PE

REFERENTE: DECIMO TERCEIRO/2020

EMIÇÃO: 29/12/2020 13:15 PÁG. 3/

TOTALIZAÇÃO GERAL

029 - CONTROLE INTERNO
 ITALO DE SOUZA SOARES AZEVEDO E OUTROS

QTDE FUNC.

PROVENTOS	DESCONTOS	RESERVA	BASE DE CÁLCULO	
DECIMO TERCEIRO	3.000,00	I.N.S.S. I.R.R.F.	171,82 31,81	I.N.S.S. INSS EMPRESA I.R.R.F.
				2.083,37 437,50 2.500,00

TOTAL DE PROVENTOS	:	3.000,00
TOTAL DE DESCONTOS	:	203,63
TOTAL PROV-SAL.FAM	:	3.000,00
TOTAL LIQUIDO	:	2.796,37

FOLHA ABERTA!

Valor Bruto R\$	
Valor Líquido a Ser Pago R\$	

Valor Análise	10.000,00
Valor Engenho	2.000,00
Valor	2.000,00

VALOR LÍQUIDO A SER PAGO R\$

Empresa: EMPRESA GUYANA DE TRABALHO SECRETARIA DE FINANÇAS Data: 29/12/2020	Assunto que contém a remuneração mensal (salário)
Assinatura: MATHEUS ENIDIO DE BARROS CALADO PREFEITO	Assinatura: MATHEUS ENIDIO DE BARROS CALADO PREFEITO

Recibo
 Recebemos a importância de R\$ 2.796,37
 emitida em conformidade com o contrato e com a lei nº 1.234 de 2010 e seus anexos.
 Documento de identificação: R\$ nº _____ Orgão Emissor: _____

! FOLHA ABERTA ! FOLHA ABERTA ! FOLHA ABERTA ! FOLHA ABERTA ! FOLHA ABERTA ! - PE

REFERENTE: DECIMO TERCEIRO/2020

EMIÇÃO: 28/12/2020 16:50 PÁG. 4/13

TOTALIZAÇÃO GERAL

002 - SECRETARIA DE ADM. E PLANEJAMENTO COMISSIONADO
AMANDA SOARES VALÉRIO E OUTROS

QTDE FUNC. 2

PROVENTOS	DESCONTOS	BASE DE CÁLCULO
DECIMO TERCEIRO 46.144,16	I.N.S.S. 2.487,00 I.R.R.F. 474,83	I.N.S.S. 32.118,33 INSS EMPRESA 6.744,85 I.R.R.F. 46.084,16

TOTAL DE PROVENTOS :	46.144,16
TOTAL DE DESCONTOS :	2.961,83
TOTAL PROV-SAL.FAM :	46.144,16
TOTAL LIQUIDO :	43.182,33

FOLHA ABERTA

FOLHA ABERTA !

Documento Assinado Digitalmente por MARIA APARECIDA DOS SANTOS, EDER MARCONI VIEIRA, MATHEUS EMILIO DE BARROS CALADO, ITALO DE SOUZA SOARES AZEVEDO. Acesso em: https://sede.cejpe.gov.br/cgi/vvalidarDocSemCodigo.do documento: c9561e84324889480243a1be8a17

! FOLHA ABERTA ! FOLHA ABERTA ! FOLHA ABERTA ! FOLHA ABERTA ! FOLHA ABERTA ! - PE

REFERENTE: DECIMO TERCEIRO/2020

EMISSÃO: 28/12/2020 16:50 PÁG. 6/13

TOTALIZAÇÃO GERAL

004 - SECRETARIA DE AGRIC. E EXP. ECONOMICA COMISSIONADO
ALEXANDRE CALADO DE AZEVEDO E OUTROS

QTDE FUNC.: 1

PROVENTOS	DESCONTOS	BASE DE CÁLCULO	VALOR
DECIMO TERCEIRO	I.N.S.S.	IPSET	2.155,00
	I.R.R.F.	PREVIDENCIA EMPRESA	849,50
		I.N.S.S.	8.783,34
		INSS EMPRESA	1.844,50
		I.R.R.F.	20.003,34
		IPREAB EMPRESA	264,00

TOTAL DE PROVENTOS :	20.003,34
TOTAL DE DESCONTOS :	754,72
TOTAL PROV-SAL.FAM :	20.003,34
TOTAL LIQUIDO :	19.248,62

FOLHA ABERTA

FOLHA 89

Documento Assinado Digitalmente por: MARIA APARECIDA DOS SANTOS, DEVER MARCONE VIEIRA, MATEUS ENIDIO DE BARROS CALADO, ITALDO DE SOUZA SOARES AZEVEDO
Acesse em: https://eacitec.pe.gov.br/ppp/validade.seam?CodigoDoDocumento=9561e1e-8e32-488b-88d2-43a1be88de17

TOTALIZAÇÃO GERAL

007 - FUNDEB 40% EFETIVO

QTDE FUNC.: 64

ADRIANE BASTO ALVES DE OLIVEIRA E OUTROS

PROVENTOS		DESCONTOS		BASE DE CÁLCULO	
DECIMO TERCEIRO	64.600,25	IPSET	5.421,13	IPSET	49.282,60
		I.R.R.F.	210,28	PREVIDENCIA EMPRESA	19.427,20
				I.N.S.S.	1.900,00
				INSS EMPRESA	399,00
				I.R.R.F.	64.600,25

TOTAL DE PROVENTOS :	64.600,25
TOTAL DE DESCONTOS :	5.631,41
TOTAL PROV-SAL.FAM :	64.600,25
TOTAL LIQUIDO :	58.968,84

FOLHA ABERTA!

Documento Assinado Digitalmente por: MARIA APARECIDA DOS SANTOS, EDER MARCONI VIEIRA, MATHEUS EMILIO DE BARROS CALADO, ITALO DE SOUZA SOARES AZEVEDO

TOTALIZAÇÃO GERAL

006 - SECRETARIA DE EDUC. CULTURA E DESPORTOS
ALÉCYO SAULLO CORDEIRO GOMES E OUTROS

QTDE FUNC.: 19

PROVENTOS	DESCONTOS	BASE DE CÁLCULO
DECIMO TERCEIRO 31.667,50	I.N.S.S. 1.650,06 I.R.R.F. 819,75	I.N.S.S. 20.660,67 INSS EMPRESA 4.338,74 I.R.R.F. 31.667,50

TOTAL DE PROVENTOS :	31.667,50
TOTAL DE DESCONTOS :	2.469,81
TOTAL PROV-SAL.FAM :	31.667,50
TOTAL LIQUIDO :	29.197,69

Classificação Si Inscricao Especializada	SECRETARIA DE EDUC. CULTURA E DESPORTOS
Fonte de Recurso:	0

Valor Líquido a Ser Pago	29.197,69
Valor em Escrito	Dois e nove mil, cento e noventa e sete reais e sessenta e nove centavos

Assinatura do Responsável	Assinatura do Pagador
_____ MATHIEUS EMILIO DE BARROS CALADO	_____ ANAMARIA SOUZA LUIS FERREIRA DE SILVA

Recebido
 Recebimento e Importância de R\$ 29.197,69
 vinte e nove mil, cento e noventa e sete reais e sessenta e nove centavos
 Correspondente ao Débito discriminado na Nota de Empenho em favor do pagamento
 Documento de identificação: RG nº _____ Orgão Emissor: _____
 Em _____ Assinatura: _____

879

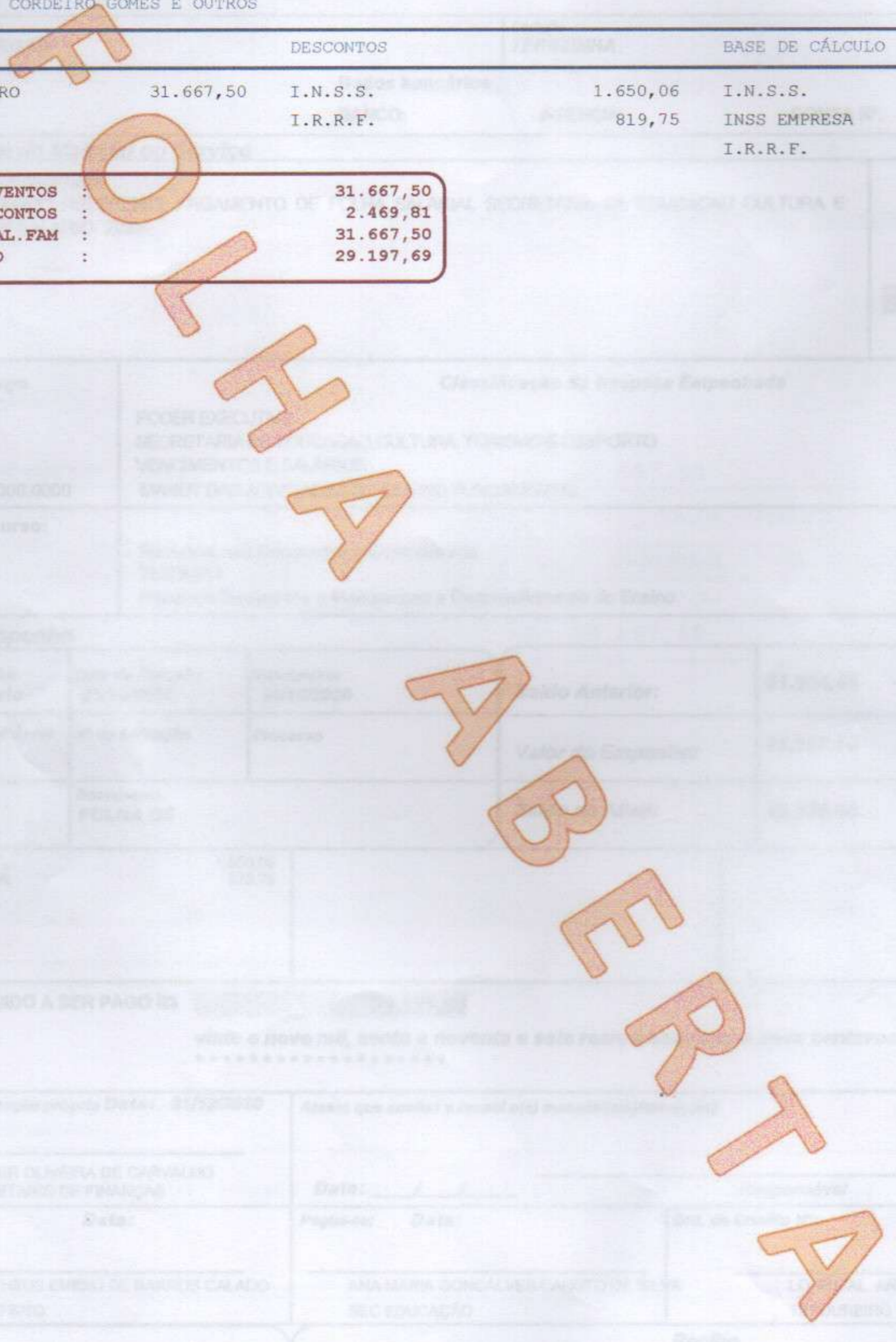

Documento Assinado Digitalmente por: MARIA APARECIDA DOS SANTOS, EDER MARCONI VIEIRA, MATHIEUS EMILIO DE BARROS CALADO, ITALDO DE SOUZA SOARES AZEVEDO
Acesse em: https://atendimento.pe.gov.br/pepy/validador.seam?codigo=documento:ce5611e-8e32-4a8b-88b2-43a1b68de17



Documento Assinado Digitalmente por: MARIA APARECIDA DOS SANTOS DEBENARCONNE VIEIRA, MATHEUS ENIDIO DE BARROS CALADO, ITALDO DE SOUZA SOARES AZEVEDO
Assine em: https://e-cad.pe.gov.br/epxy/validador.seam?codigo_documento=c95693e-632-488-9882-43a1be884e17

! FOLHA ABERTA ! FOLHA ABERTA ! FOLHA ABERTA ! FOLHA ABERTA ! FOLHA ABERTA ! - PE

REFERENTE: DECIMO TERCEIRO/2020

EMISSÃO: 16/12/2020 10:19 PÁG. /4

TOTALIZAÇÃO GERAL

017 - PACS

CICERO VICENTE LINO DE CARVALHO E OUTROS

QYDE FU...: 20

PROVENTOS	DESCONTOS	BASE DE CÁLCULO
DECIMO TERCEIRO 36.810,20	IPSET 2.544,89	IPSET 23.134,40
	I.N.S.S. 619,63	PREVIDENCIA EMPRESA 9.119,97
	I.R.R.F. 29,88	I.N.S.S. 7.846,67
		INSS EMPRESA 1.643,38
		I.R.R.F. 32.661,47

TOTAL DE PROVENTOS :	36.810,20
TOTAL DE DESCONTOS :	3.194,40
TOTAL PROV-SAL.FAM :	36.810,20
TOTAL LIQUIDO :	33.615,80

Classificação de Despesas Empregadas

Despesas com Pessoal	Despesas com Materiais	Despesas com Energia	Despesas com Aluguel	Despesas com Transporte	Despesas com Comunicação	Despesas com Manutenção	Despesas com Outros
----------------------	------------------------	----------------------	----------------------	-------------------------	--------------------------	-------------------------	---------------------

Valor Anterior	Valor de Encargos	Valor de Pagamento
----------------	-------------------	--------------------

RECEBIMOS A LIBERAR A...

Recebemos a importância de R\$ 36.810,20 em favor de CICERO VICENTE LINO DE CARVALHO e OUTROS, referente ao décimo terceiro salário de 2020.

Assinatura do Beneficiário: _____ Data: _____

Assinatura do Responsável: _____ Data: _____

Assinatura do Recebedor: _____ Data: _____

Recebemos a importância de R\$ 36.810,20 em favor de CICERO VICENTE LINO DE CARVALHO e OUTROS, referente ao décimo terceiro salário de 2020.

Assinatura do Beneficiário: _____ Data: _____

Assinatura do Responsável: _____ Data: _____

Assinatura do Recebedor: _____ Data: _____

TOTALIZAÇÃO GERAL

042 - AGENTES DE ENFERMIAS DANIELE TEIXEIRA FEIXOTO E OUTROS

QTDE FUNÇ.:

PROVENTOS	DESCONTOS	RESERVA	BASE DE CÁLCULO	PE
DECIMO TERCEIRO	13.000,00	I.N.S.S.	790,90	I.N.S.S.
		I.R.R.F.	109,01	INSS EMPRESA
				I.R.R.F.
				10.100,00
				2.121,00
				13.000,00

TOTAL DE PROVENTOS	:	13.000,00
TOTAL DE DESCONTOS	:	899,91
TOTAL PROV-SAL.FAM	:	13.000,00
TOTAL LIQUIDO	:	12.100,09

VALOR DE PROVENTOS CONTRATADOS POR MEIO DE CONTRATO DE PRECATORIO EM ANEXO CORRESPONDENTE AO

Valor Bruto R\$:

Classificação da Despesa Empenhada

RECURSOS DE CAPITAL DE TERCEIROS - CONTRATO DE PRECATORIO EM ANEXO CORRESPONDENTE AO

Folha 3/4

Recursos não Opostos - Contratos de Precatório e Recursos de Convênios

Dados da Empresa

CPF - Inscrição	Data de Emissão	Valor	13.000,00
CPF - Inscrição	Nº da Licitação	Processo	13.000,00
CPF - Inscrição	Documento	Valor	13.000,00

VALOR LIQUIDO A SER PAGO R\$ 12.100,09

Doze mil reais

Assinatura da autoridade própria Data: 14/12/2020

Assinatura que emite o respectivo pagamento

SECRETARIA MUNICIPAL DE FINANÇAS

Data: / /

Responsável

Liquidado por Data:

Assinado Data:

CPF de Crédito Data:

MARILIS UNICÃO DE BARRIOS CALADO

MARIA APARECIDA DOS SANTOS

ANTONIO CALADO

CONTA Nº:

DATA:

Assinado

Valor Bruto R\$ 13.000,00

Doze mil reais

Correspondente ao Débito creditado nesta data de Empenho pelo Ordem de Pagamento

Documento de identificação, R\$ nº Orgão Emissor

Data Assinado

! FOLHA ABERTA ! FOLHA ABERTA ! FOLHA ABERTA ! FOLHA ABERTA ! FOLHA ABERTA ! - PE

REFERENTE: DECIMO TERCEIRO/2020

EMIÇÃO: 16/12/2020 10:16 PÁG. 3

TOTALIZAÇÃO GERAL

015 - SECRETARIA DE SAUDE E VIG SANITARIA EFETIVO
 CICERO VERISSIMO DA COSTA E OUTROS

QTD DE FOLHAS

PROVENTOS	DESCONTOS	PERCENTUAL	BASE DE CÁLCULO	VALOR
DECIMO TERCEIRO	IPSET	1.601,61	IPSET	14.560,00
	I.N.S.S.	713,10	PREVIDENCIA EMPRESA	5.739,50
	I.R.R.F.	1.141,90	I.N.S.S.	7.000,00
			INSS EMPRESA	1.470,00
			I.R.R.F.	25.892,60

TOTAL DE PROVENTOS :	25.892,60
TOTAL DE DESCONTOS :	3.456,61
TOTAL PROV-SAL.FAM :	25.892,60
TOTAL LIQUIDO :	22.435,99

Classificação de Despesa Empenhada

01 - Despesa com Pessoal
 11 - Pessoal em Geral
 11.1 - Pessoal em Geral - Funt. Fixas
 11.1.1 - Pessoal em Geral - Funt. Fixas - Salários e Benefícios
 11.1.1.1 - Pessoal em Geral - Funt. Fixas - Salários e Benefícios - Salários e Benefícios
 11.1.1.1.1 - Pessoal em Geral - Funt. Fixas - Salários e Benefícios - Salários e Benefícios - Salários e Benefícios

Valor Anterior:	48.200,00
Valor do Empenho:	26.000,00
Valor Disponível:	22.200,00

VALOR DEVIDO A SER PAGO DE **R\$ 22.435,99**
 vinte e cinco mil, quatrocentos e noventa e nove reais e noventa e nove centavos

Emitido em: 14/12/2020
 Assinado por: **MARIA APARECIDA DOS SANTOS**
 Assinado por: **MARIA APARECIDA DOS SANTOS**
 Assinado por: **MARIA APARECIDA DOS SANTOS**

Recibo

Recebemos a importância de R\$ 22.435,99
 vinte e cinco mil, quatrocentos e noventa e nove reais e noventa e nove centavos
 correspondente ao Débito de liquidação referente ao Empenho nº 015/2020
 Documento de identificação: NS nº _____

! FOLHA ABERTA ! FOLHA ABERTA ! FOLHA ABERTA ! FOLHA ABERTA ! FOLHA ABERTA ! - PE

REFERENTE: DECIMO TERCEIRO/2020

EMISSÃO: 24/12/2020 11:04 PÁG. 3

TOTALIZAÇÃO GERAL

028 - PROGRAMA DA SAUDE DA FAMILIA
 ANNA KAROLINE CADETE DE SIQUEIRA E. O.

QTDE FUNC.

PROVENTOS	DESCONTOS	BASE DE CÁLCULO
DECIMO TERCEIRO 5.966,66	I.N.S.S. 277,83 I.R.R.F. 1,58	I.N.S.S. 3.700,00 INSS EMPRESA 777,00 I.R.R.F. 5.966,66

TOTAL DE PROVENTOS :	5.966,66
TOTAL DE DESCONTOS :	279,41
TOTAL PROV-SAL.FAM :	5.966,66
TOTAL LIQUIDO :	5.687,25

TERCEIRO DA FOLHA DOS FUNCIONARIOS
 PRO-LABORALISTA DO COMPROMISSO EM

Valor Bruto R\$:

Desafio de Pagamento

PROTEÇÃO SOCIAL
 PLANOS DE SAUDE
 PLANOS DE SAUDE
 PLANOS DE SAUDE

Seguro-Desemprego
 Seguro
 Seguro Ordinario

Descrição	Valor
Salário Base	22.200,00
Salário Família	1.000,00
Salário de Referência	23.200,00

cinco mil, novecentos e noventa e sete reais e sessenta e seis centavos *****

Assinado em: 24/12/2020

Assinado por: MARIA APARECIDA DOS SANTOS DEBIEZ MARCONI VIEIRA, SECRETARIA DE SAUDE

Assinado por: MARIA APARECIDA DOS SANTOS DEBIEZ MARCONI VIEIRA, SECRETARIA DE SAUDE

Assinado por: MARIA APARECIDA DOS SANTOS DEBIEZ MARCONI VIEIRA, SECRETARIA DE SAUDE

Assinado por: MARIA APARECIDA DOS SANTOS DEBIEZ MARCONI VIEIRA, SECRETARIA DE SAUDE

REFERENTE: DECIMO TERCEIRO/2020

TOTALIZAÇÃO GERAL

049 - ASSISTÊNCIA SOCIAL EFETIVOS
 MARIA JOSE FERREIRA DE ARAUJO E OUTROS

QTDE FUNC.

PROVENTOS	DESCONTOS	BASE DE CÁLCULO	
DECIMO TERCEIRO	687,50	IPSET	75,63
		PREVIDENCIA EMPRESA	
		I.R.R.F.	
			687,50
			271,01
			687,50

TOTAL DE PROVENTOS	:	687,50
TOTAL DE DESCONTOS	:	75,63
TOTAL PROV-SAL.FAM	:	687,50
TOTAL LIQUIDO	:	611,87

FOLHA	IRRF	BRADESCO	AV CAIXA	IPSET	IPSET PAT	PENSÃO	B BRASIL
ASSISTENCIA	0,00	0,00	0,00	75,63	271,01	0,00	0,00
TOTAL	0,00	0,00	0,00	75,63	271,01	0,00	0,00

FOLHA EFETIVO ASSISTENCIA DECIMO DE 2020 CAC 23.751,7

! FOLHA ABERTA ! FOLHA ABERTA ! FOLHA ABERTA ! FOLHA ABERTA ! FOLHA ABERTA ! - PE

REFERENTE: DECIMO TERCEIRO/2020

EMISSÃO: 29/12/2020 12:07 PÁG. 3

TOTALIZAÇÃO GERAL

015 - SECRETARIA DE ASSISTENCIA SOCIAL
ERISVAN SILVA ARAÚJO E OUTROS

PROVENTOS		DESCONTOS		BASE DE CÁLCULO	
DECIMO TERCEIRO	12.586,42	I.N.S.S.	657,44	I.N.S.S.	7.580,00
		I.R.R.F.	942,84	INSS EMPRESA	1.591,00
				I.R.R.F.	13.146,00

TOTAL DE PROVENTOS :	12.586,42
TOTAL DE DESCONTOS :	1.600,28
TOTAL PROV-SAL.FAM :	12.586,42
TOTAL LIQUIDO :	10.986,14

FOLHA ABERTA

! FOLHA ABERTA ! FOLHA ABERTA ! FOLHA ABERTA ! FOLHA ABERTA ! FOLHA ABERTA ! - PE

REFERENTE: DECIMO TERCEIRO/2020

EMISSION: 28/12/2020 16:50 PÁG

10/1

TOTALIZAÇÃO GERAL

041 - DEPARTAMENTO DA MULHER

QTDE FUNC.

DINALCI DE SOUZA TENÓRIO FERREIRA E OUTR

PROVENTOS		DESCONTOS		BASE DE CÁLCULO	
DECIMO TERCEIRO	3.907,99	I.N.S.S.	279,16	I.N.S.S.	3.450,00
		I.R.R.F.	5,34	INSS EMPRESA	724,50
				I.R.R.F.	3.907,99

TOTAL DE PROVENTOS :	3.907,99
TOTAL DE DESCONTOS :	284,50
TOTAL PROV-SAL.FAM :	3.907,99
TOTAL LIQUIDO :	3.623,49

FOLHA ABERTA

! FOLHA ABERTA ! FOLHA ABERTA ! FOLHA ABERTA ! FOLHA ABERTA ! FOLHA ABERTA ! - PE

REFERENTE: DECIMO TERCEIRO/2020

EMIÇÃO: 29/12/2020 11:01 PÁG. 3/4

TOTALIZAÇÃO GERAL

040 - CONSELHO TUTELAR

QTD DE FUNC.

ALINE MELO DE CARVALHO COSTA CAVALCANTI

PROVENTOS	DESCONTOS	BASE DE CÁLCULO
DECIMO TERCEIRO	5.225,00 I.N.S.S.	391,90 I.N.S.S.
		INSS EMPRESA
		I.R.R.F.
		5.225,00
		1.097,20
		6.025,00

TOTAL DE PROVENTOS	: 5.225,00
TOTAL DE DESCONTOS	: 391,90
TOTAL PROV-SAL.FAM	: 5.225,00
TOTAL LIQUIDO	: 4.833,10

VALOR	VALOR	VALOR	VALOR	VALOR	VALOR	VALOR	VALOR	VALOR	VALOR
INSS SER	INSS PAT	INSS	IPSET SER	IPSET PAT	INSS SER	INSS PAT	INSS	IPSET SER	IPSET PAT
0,00	0,00	0,00	0,00	0,00	0,00	0,00	0,00	0,00	0,00
657,44	15,00	672,44	0,00	0,00	657,44	15,00	672,44	0,00	0,00
279,16	72,00	351,16	0,00	0,00	279,16	72,00	351,16	0,00	0,00
391,90	097,20	489,10	0,00	0,00	391,90	097,20	489,10	0,00	0,00
1.328,50	03,55	1.332,05	00,00	0,00	1.328,50	03,55	1.332,05	00,00	0,00

FOLHA ABERTA!