



LOA 2022

Projeto de Lei Nº14/2021



LEI Nº 706/2021

Estima a Receita e fixa a Despesa do Orçamento Anual do Município de Terezinha, para o exercício financeiro de 2022 e dá outras providências.

O PREFEITO DO MUNICÍPIO DE TEREZINHA, ESTADO DE PERNAMBUCO, no uso de suas atribuições que lhe são conferidas pela Lei Orgânica Municipal, submete à apreciação dessa Augusta Casa Legislativa aprovou e eu sanciono a seguinte:

TÍTULO I

DO CONTEÚDO DA LEI ORÇAMENTÁRIA

Art. 1º. Esta Lei estima a receita e fixa a despesa do orçamento anual do Município de Terezinha, para o exercício financeiro de 2022, nos termos das disposições constitucionais, compreendendo:

I - O Orçamento Fiscal referente aos Poderes Legislativo e Executivo, seus órgãos, entidades e fundos da administração direta e indireta;

II - O Orçamento da Seguridade Social, abrangendo todas as entidades e órgãos a ela vinculados, bem como os fundos instituídos e mantidos pelo Poder Público.

TÍTULO II

DOS ORÇAMENTOS FISCAL E DA SEGURIDADE SOCIAL

CAPÍTULO I

DA ESTIMATIVA DA RECEITA

Art. 2º. A Receita total estimada nos Orçamentos Fiscal e da Seguridade Social é

no valor de R\$ 31.000.000,00 (Trinta e um milhões, de reais).

Art. 3º. A Receita decorrerá da arrecadação dos tributos, contribuições, transferências e outras receitas correntes e de capital, previstos na legislação vigente e estimadas com o seguinte desdobramento:

Títulos	Total
Receitas Correntes	28.293.890,26
Receitas Tributárias	850.557,97
Receitas de Contribuições	719.772,64
Receita Patrimonial	62.209,72
Receita de Serviços	12.389,53
Transferências Correntes	26.836.091,12
Outras Receitas Correntes	594.389,01
Receitas Contribuições (INTRA)	1.512.853,17
Dedução da Receitas Correntes	-2.294.372,90
Receitas de Capital	2.706.109,74
Alienação de Bens	32.830,43
Transferências de Capital	2.673.279,31
TOTAL	31.000.000,00

Art. 4º. A Receita será realizada com base na arrecadação direta das transferências constitucionais, das transferências voluntárias e de outras rendas na forma da legislação em vigor, de acordo com os códigos, denominações e detalhamentos da Receita Pública, instituídos pelas Portarias do Secretário do Tesouro Nacional do Ministério da Fazenda, que aprova o Manual de Procedimentos da Receita Pública.

CAPÍTULO II

DA FIXAÇÃO DA DESPESA

Art. 5º. A Despesa total fixada é no valor de R\$ R\$ 31.000.000,00 (Trinta e um milhões, de reais), Desdobrada nos seguintes orçamentos:

I - orçamento fiscal em R\$ 21.469.852,05 (Vinte e um milhões e quatrocentos e sessenta e nove mil e oitocentos e cinquenta e dois reais e cinco centavos);

II - orçamento da seguridade social em R\$ 9.530.147,95 (Nove milhões e quinhentos e trinta mil e cento e quarenta e sete reais e noventa e cinco centavos).

Art. 6º. A Despesa fixada à conta dos recursos previstos neste capítulo, observado a programação anexa a esta Lei, apresenta o seguinte desdobramento:

I - Por Categoria Econômica:

Discriminação da Categoria Econômica	Total
Despesas Correntes	26.388.645,30
Pessoal e Encargos Sociais	16.862.817,15
Juros e Encargos da Dívida	23.015,00
Outras Despesas Correntes	9.402.813,15
Despesas de Capital	3.801.354,70
Investimentos	3.494.832,20
Amortização da Dívida	306.522,50
Reserva de Contingência	810.000,00
Reserva de Contingência	800.000,00
Reserva Financeira do RPPS	10.000,00
TOTAL	31.000.000,00

II - Por Órgãos:

Discriminação do Órgão	Total
PODER LEGISLATIVO	1.095.170,80
SECRETARIA GOVERNO	645.105,00
SECRETARIA DE TRANSPORTE	171.027,50
SECRETARIA DE ADMINISTRAÇÃO E PLANEJAMENTO	3.180.482,50
SECRETARIA DE FINANÇAS	1.351.205,00
SEC. AGRICULTURA E EXP. ECONOMICA	1.172.415,25
SECRETARIA DE EDUCAÇÃO, CULTURA, TURISMO E DESPORTO	4.503.805,51
FUNDO DE MANUT. E DESON DA EDUCAÇÃO BAS. VAL. PROF_FUNDEB	6.168.320,49
SECRETARIA DE OBRAS E SERVIÇOS URBANOS	2.898.640,00
FUNDO MUNICIPAL DE SAUDE DE TEREZINHA-FMS	5.723.955,00
FUNDO MUNICIPAL DE ASSISTENCIA SOCIAL_FMAS	2.088.270,00
FUNDO MUNICIPAL DIREITO DA CRIANCA E ADOLESCENTE-FMDCA	38.337,82
INSTITUTO DE PREVIDÊNCIA DO SERVIDORES DE TEREZINHA-IPSET	1.963.265,13
TOTAL	31.000.000,00

III - Por Funções:

Código	Discriminação da Função	Total
01	Legislativa	1.095.170,80
04	Administração	4.321.935,00
08	Assistência Social	2.126.607,82
09	Previdência Social	1.953.265,13



10	Saúde	5.450.275,00
12	Educação	9.528.128,40
13	Cultura	770.944,50
15	Urbanismo	2.018.515,00
16	Habitação	150.250,00
17	Saneamento	508.075,00
18	Gestão Ambiental	101.500,00
20	Agricultura	857.775,00
23	Comercio e Serviços	121.782,50
25	Energia	110.150,00
26	Transporte	374.035,20
27	Desporto e Lazer	373.053,00
28	Encargos Especiais	328.537,50
99	Reserva de Contingência e Reserva Financeira do RPPS	810.000,00
TOTAL		31.000.000,00

CAPÍTULO III
DAS AUTORIZAÇÕES

Art. 7º. Fica o chefe do Poder Executivo autorizado a:

I - Abrir créditos suplementares nos limites e com os recursos abaixo indicados:

- a) decorrentes de superávit financeiro até o limite de 50 % (cinquenta por cento) do mesmo, de acordo com o estabelecido no art. 43, § 1º, Inciso I e § 2º da Lei 4.320/64;
- b) decorrentes do excesso de arrecadação até o limite de 100 % (Cem por cento) do mesmo, conforme estabelecido no art. 43, § 1º, Inciso II e §§ 3º e 4º da Lei 4.320/64;



c) decorrentes de anulação parcial ou total de dotações na forma definida na Lei de Diretrizes Orçamentárias 2022, até o limite de 50% (Cinquenta por cento) das mesmas, conforme o estabelecido no art. 43, § 1º, Inciso III da Lei 4.320/64, e com base no Art. 167, Inciso VI da Constituição Federal.

D) atender insuficiência de dotações do grupo de pessoal e encargos sociais, ao pagamento das despesas decorrentes de precatórios judiciais e amortizações e juros da dívida, mediante abertura de créditos suplementares, utilizando como recursos anulação de dotações orçamentárias, não oneram percentual do limite de suplementação, utilizando como recursos anulação de dotações orçamentárias

E) atender insuficiência de dotações mediante abertura de créditos suplementares para cumprimento de convênios firmados com o Estado e a União, utilizando como recursos o disposto no ar. 43, § 1º, inciso I, da Lei Federal 4.320/64.

II - Efetuar operações de créditos por antecipação da receita, nos limites fixados pelo Senado Federal e na forma do disposto no art. 38 da Lei Complementar nº 101/2000.

Art. 8º. Esta Lei vigorará de 01 de janeiro/2022 a 31 de dezembro de 2022.

Gabinete do Prefeito, em 30 de Novembro de 2021.

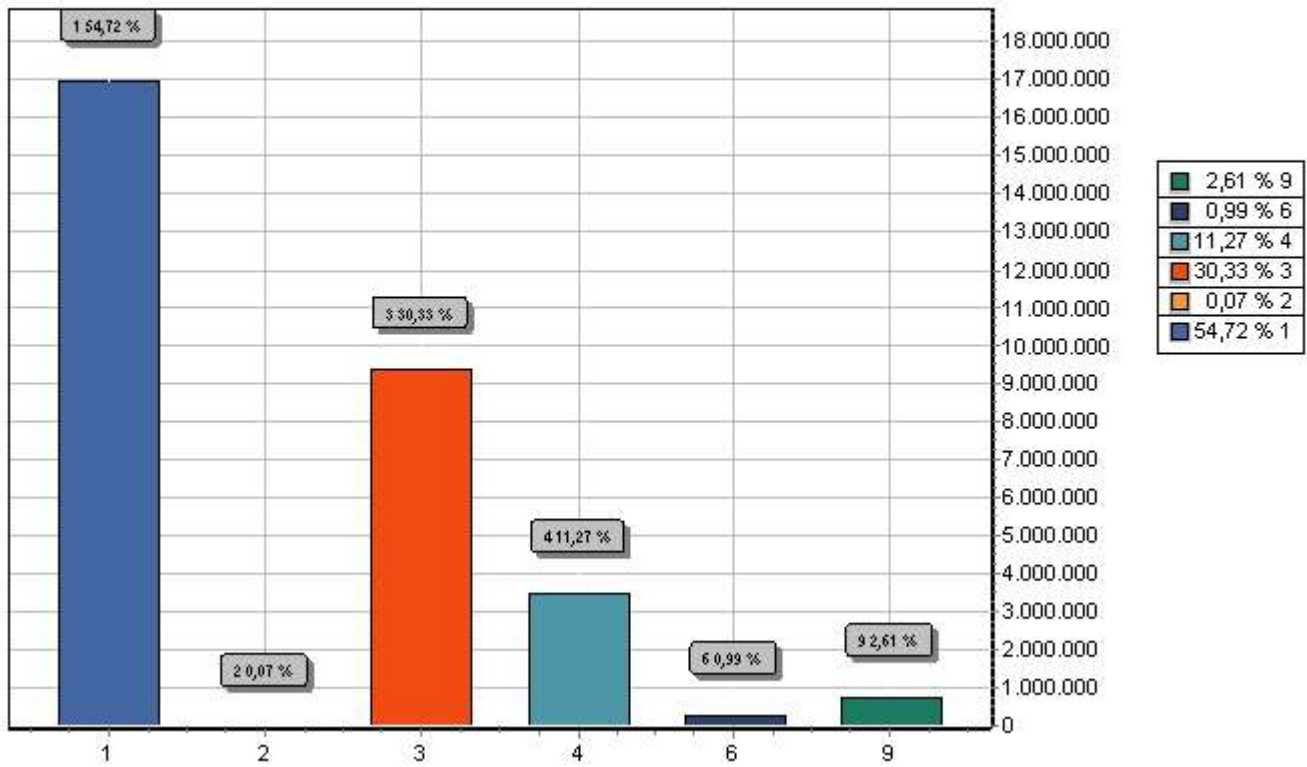

Matheus Emídio de Barros Calado
Prefeito Municipal

DESPEZA ORÇADA POR GRUPO

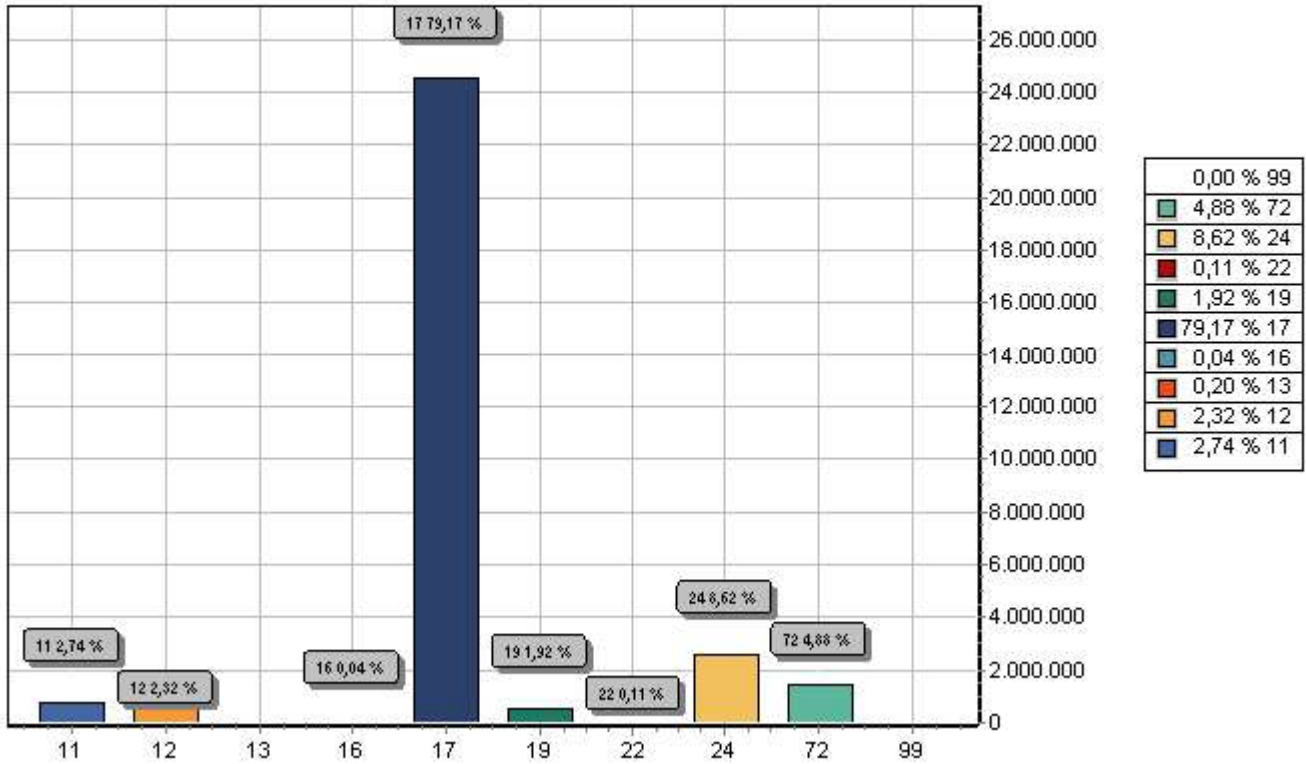

GRUPO		DOTAÇÃO
1	PESSOAL E ENCARGOS SOCIAIS	16.962.817,15
2	JUROS E ENCARGOS DA DÍVIDA	23.015,00
3	OUTRAS DESPESAS CORRENTES	9.402.813,15
4	INVESTIMENTOS	3.494.832,20
6	AMORTIZAÇÃO DA DÍVIDA	306.522,50
9	RESERVA DE CONTINGÊNCIA	810.000,00
TOTAL		31.000.000,00

MATHEUS EMÍDIO DE BARROS CALADO
PREFEITO



CODIGO		PREVISTO
11	IMPOSTOS, TAXAS E CONTRIBUIÇÕES DE MELHORIA	850.557,97
12	CONTRIBUIÇÕES	719.772,64
13	RECEITA PATRIMONIAL	62.209,72
16	RECEITA DE SERVIÇOS	12.389,53
17	TRANSFERENCIAS CORRENTES	24.541.718,22
19	OUTRAS RECEITAS CORRENTES	594.389,01
22	ALIENAÇÃO DE BENS	32.830,43
24	TRANSFERÊNCIAS DE CAPITAL	2.673.279,31
72	CONTRIBUIÇÕES (INTRA)	1.512.853,17
99	RECURSOS ARRECADADOS EM EXERCÍCIOS ANTERIORES	
TOTAL		31.000.000,00

MATHEUS EMÍDIO DE BARROS CALADO
PREFEITO



PREFEITURA MUNICIPAL DE TEREZINHA

AV GETÚLIO VARGAS, S/N - CNPJ:11286366/0001-95

Orçamento Programa - Exercício de 2022

DEMONSTRATIVO DA RECEITA E DESPESA SEGUNDO AS CATEGORIAS ECONOMICAS

(Inc.II, §1º, Art.2º)



Anexo 01

Página 1

Lei: 14, Data: 01/10/2021

RECEITA	R\$	R\$
RECEITAS CORRENTES		
IMPOSTOS, TAXAS E CONTRIBUIÇÕES DE MELHORIA	850.557,97	
CONTRIBUIÇÕES	719.772,64	
RECEITA PATRIMONIAL	62.209,72	
RECEITA DE SERVIÇOS	12.389,53	
TRANSFERÊNCIAS CORRENTES	26.836.091,12	
OUTRAS RECEITAS CORRENTES	594.389,01	
CONTRIBUIÇÕES (INTRA)	1.512.853,17	
(R) DEDUÇÕES DO FUNDEB	-2.294.372,90	
	<hr/>	
SUB TOTAL		28.293.890,26
		<hr/>
TOTAL		28.293.890,26
		<hr/>
SUPERAVIT DO ORCAMENTO CORRENTE		1.905.244,96
RECEITAS DE CAPITAL		
ALIENAÇÃO DE BENS	32.830,43	
TRANSFERÊNCIAS DE CAPITAL	2.673.279,31	
	<hr/>	
SUB TOTAL		2.706.109,74
		<hr/>
TOTAL		4.611.354,70

RESUMO		
RECEITAS CORRENTES	29.075.409,99	
RECEITAS CORRENTES (INTRA)	1.512.853,17	
DEDUÇÕES DA RECEITA CORRENTE	-2.294.372,90	
RECEITAS DE CAPITAL	2.706.109,74	
TOTAL DE RECEITAS	<hr/>	31.000.000,00
	<hr/>	
TOTAL		31.000.000,00

DESPESA	R\$	R\$
DESPESAS CORRENTES		
PESSOAL E ENCARGOS SOCIAIS	16.962.817,15	
JUROS E ENCARGOS DA DÍVIDA	23.015,00	
OUTRAS DESPESAS CORRENTES	9.402.813,15	
	<hr/>	
SUB TOTAL		26.388.645,30
SUPERAVIT DO ORCAMENTO CORRENTE		1.905.244,96
		<hr/>
TOTAL		28.293.890,26
		<hr/>
DESPESAS DE CAPITAL		
INVESTIMENTOS	3.494.832,20	
AMORTIZAÇÃO DA DÍVIDA	306.522,50	
	<hr/>	
SUB TOTAL		3.801.354,70
RESERVA DO RPPS		10.000,00
RESERVA DE CONTINGENCIA		800.000,00
		<hr/>
TOTAL		4.611.354,70

RESUMO		
DESPESAS CORRENTES	26.388.645,30	
DESPESAS DE CAPITAL	3.801.354,70	
RESERVA DE CONTINGÊNCIA	810.000,00	
TOTAL DE DESPESA	<hr/>	31.000.000,00
	<hr/>	
TOTAL		31.000.000,00

Documento Assinado Digitalmente por: MATEUS EMÍDIO DE BARROS CALADO
 Acesse em: https://e-citec.pe.gov.br/epp/validar/validar.php?id_documento=9329179109-dec688a0a0b
 Código do documento: 9329179109-dec688a0a0b



PREFEITURA MUNICIPAL DE TEREZINHA

AV GETÚLIO VARGAS, S/N - CNPJ:11286366/0001-95
Orçamento Programa - Exercício de 2022

DEMONSTRATIVO DA RECEITA E DESPESA SEGUNDO AS CATEGORIAS ECONOMICAS
(Inc.II, §1º, Art.2º)



Anexo 01

Página 2

Lei: 14, Data: 01/10/2021

MATHES EMIDIO DE BARROS CALADO
PREFEITO

Documento Assinado Digitalmente por: MATHES EMIDIO DE BARROS CALADO
Acesse em: <https://eccc.tce.pe.gov.br/epp/validadoc.seam> Código do documento: bbd297ad-47b1-4917-9109-decc688dab4b



PREFEITURA MUNICIPAL DE TEREZINHA

AV GETÚLIO VARGAS, S/N - CNPJ:11286366/0001-95

Anexo 02

Página 1

Orçamento Programa - Exercício de 2022

RECEITAS SEGUNDO AS CATEGORIAS ECONOMICAS

Lei: 14, Data: 01/10/2021



Documento Assinado Digitalmente por: MATHEUS EMBPIO DE BARROS CALADO
Acesse em: <https://etcei106.pe.gov.br/epp/validadoc.seam> Código do documento: bbd297ad-47b1-4917-9109-deccc688dab4b

Código	Especificação	F.R.	Desdobramento	SubCategoria Fonte	Categoria Econômica
1000.00.0.0.00	RECEITAS CORRENTES	0.000.000			29.075.409,99
1100.00.0.0.00	IMPOSTOS, TAXAS E CONTRIBUIÇÕES DE MELHORIA	0.000.000		850.557,97	
1110.00.0.0.00	IMPOSTOS	0.000.000		818.979,15	
1112.00.0.0.00	IMPOSTOS SOBRE O PATRIMÔNIO	0.000.000	74.373,89		
1112.01.0.0.00	IMPOSTO SOBRE A PROPRIEDADE TERRITORIAL RURAL	0.000.000	37.282,94		
1112.01.1.0.00	IMPOSTO SOBRE A PROPRIEDADE TERRITORIAL RURAL - MUNICÍPIOS C	0.000.000	37.282,94		
1112.01.1.1.00	IMPOSTO SOBRE A PROPRIEDADE TERRITORIAL RURAL - MUNICÍPIOS C	0.01.00	25.170,00		
1112.01.1.2.00	IMPOSTO SOBRE A PROPRIEDADE TERRITORIAL RURAL - MUNICÍPIOS C	0.01.00	2.030,33		
1112.01.1.3.00	IMPOSTO SOBRE A PROPRIEDADE TERRITORIAL RURAL - MUNICÍPIOS C	0.01.00	10.082,61		
1112.53.0.0.00	IMPOSTOS SOBRE TRANSMISSÃO "INTER VIVOS" DE BENS IMÓVEIS E D	0.000.000	37.090,95		
1112.53.0.1.00	IMPOSTOS SOBRE TRANSMISSÃO "INTER VIVOS" DE BENS IMÓVEIS E D	0.01.00	35.476,34		
1112.53.0.2.00	IMPOSTOS SOBRE TRANSMISSÃO "INTER VIVOS" DE BENS IMÓVEIS E D	0.01.00	538,20		
1112.53.0.3.00	IMPOSTOS SOBRE TRANSMISSÃO "INTER VIVOS" DE BENS IMÓVEIS E D	0.01.00	1.076,41		
1113.00.0.0.00	IMPOSTOS SOBRE A RENDA E PROVENTOS DE QUALQUER NATUREZA	0.000.000	589.902,71		
1113.03.0.0.00	IMPOSTO SOBRE A RENDA - RETIDO NA FONTE	0.000.000	589.902,71		
1113.03.1.0.00	IMPOSTO SOBRE A RENDA - RETIDO NA FONTE - TRABALHO	0.000.000	589.902,71		
1113.03.1.1.00	IMPOSTO SOBRE A RENDA - RETIDO NA FONTE - TRABALHO - PRINCIP	0.000.000	579.752,71		
1113.03.1.1.01	IRRF - RETIDO NA FONTE - TRABALHO-PRINCIPAL	0.01.00	579.752,71		
1113.03.1.2.00	IMPOSTO SOBRE A RENDA - RETIDO NA FONTE - TRABALHO - MULTAS	0.000.000	5.075,00		
1113.03.1.2.01	IRRF - RETIDO NA FONTE - TRABALHO-MULTAS E JUROS	0.01.00	5.075,00		
1113.03.1.3.00	IMPOSTO SOBRE A RENDA - RETIDO NA FONTE - TRABALHO - DÍVIDA	0.000.000	5.075,00		
1113.03.1.3.01	IRRF - RETIDO NA FONTE - TRABALHO-DÍVIDA ATIVA	0.01.00	5.075,00		
1114.00.0.0.00	IMPOSTOS SOBRE A PRODUÇÃO E CIRCULAÇÃO DE MERCADORIAS E SERV	0.000.000	154.702,55		
1114.51.0.0.00	IMPOSTOS SOBRE SERVIÇOS	0.000.000	154.702,55		
1114.51.1.0.00	IMPOSTO SOBRE SERVIÇOS DE QUALQUER NATUREZA - ISSQN	0.000.000	154.702,55		
1114.51.1.1.00	IMPOSTO SOBRE SERVIÇOS DE QUALQUER NATUREZA - ISSQN - PRINCI	0.01.01	153.087,94		
1114.51.1.2.00	IMPOSTO SOBRE SERVIÇOS DE QUALQUER NATUREZA - ISSQN - MULTAS	0.01.00	538,20		
1114.51.1.3.00	IMPOSTO SOBRE SERVIÇOS DE QUALQUER NATUREZA - ISSQN - DÍVIDA	0.01.00	1.076,41		
1120.00.0.0.00	TAXAS	0.000.000		31.578,82	
1122.00.0.0.00	TAXAS PELA PRESTAÇÃO DE SERVIÇOS	0.000.000	31.578,82		
1122.01.0.0.00	TAXAS PELA PRESTAÇÃO DE SERVIÇOS EM GERAL	0.000.000	31.578,82		
1122.01.0.1.00	TAXAS PELA PRESTAÇÃO DE SERVIÇOS EM GERAL - PRINCIPAL	0.000.000	31.040,62		
1122.01.0.1.00	TAXAS PELA PRESTAÇÃO DE SERVIÇOS EM GERAL - PRINCIPAL	0.01.00	538,20		
1122.01.0.1.01	TAXADE LICENCA PARA FUNC DE ESTABEL COMER.INDUS.PRE SERV	0.01.00	18.411,34		
1122.01.0.1.02	TAXA DE LINCECA PARA EXECUCAO DE OBRAS	0.01.00	1.076,41		
1122.01.0.1.04	OUTRAS TAXAS PELO EXERCICIO DO PODER DE POLICIA	0.01.00	5.327,00		
1122.01.0.1.05	TAXA DE SERVICOS CADASTRAS	0.01.00	538,20		
1122.01.0.1.06	OUTRAS TAXAS PELA PRESTACAO DE SERVICOS	0.01.00	5.687,67		
1200.00.0.0.00	CONTRIBUIÇÕES	0.000.000		719.772,64	
1210.00.0.0.00	CONTRIBUIÇÕES SOCIAIS	0.000.000		631.709,12	
1215.00.0.0.00	CONTRIBUIÇÕES PARA REGIMES PRÓPRIOS DE PREVIDÊNCIA E SISTEM	0.000.000	631.709,12		
1215.01.0.0.00	CONTRIBUIÇÃO DO SERVIDOR CIVIL	0.000.000	631.709,12		
1215.01.1.0.00	CONTRIBUIÇÃO DO SERVIDOR CIVIL ATIVO	0.000.000	609.104,56		
1215.01.1.1.00	CONTRIBUIÇÃO DO SERVIDOR CIVIL ATIVO - PRINCIPAL	0.000.000	386.500,00		
1215.01.1.1.00	CONTRIBUIÇÃO DO SERVIDOR CIVIL ATIVO - PRINCIPAL	0.01.00	200.000,00		
1215.01.1.1.01	CONTRIBUIÇÃO DO SERVIDOR CIVIL ATIVO - SAUDE	0.01.00	125.000,00		
1215.01.1.1.02	CONTRIBUIÇÃO DO SERVIDOR CIVIL ATIVO - FMAS	0.01.00	10.000,00		



PREFEITURA MUNICIPAL DE TEREZINHA

AV GETÚLIO VARGAS, S/N - CNPJ:11286366/0001-95

Anexo 02

Página 2

Orçamento Programa - Exercício de 2022

RECEITAS SEGUNDO AS CATEGORIAS ECONOMICAS

Lei: 14, Data: 01/10/2021



Documento Assinado Digitalmente por: MATHEUS EMBRIO DE BARROS CALZADO
Acesse em: <https://etce.licpe.gov.br/epp/validadoc.seam> Código do documento: bbd297ad-47b1-4917-9109-deccc688dad4b

Código	Especificação	F.R.	Desdobramento	SubCategoria Fonte	Categoria Econômica
1215.01.1.1.03	CONTRIBUIÇÃO DO SERVIDOR CIVIL ATIVO - EDUCAÇÃO	0.01.00	251.500,00		
1215.01.1.2.00	CONTRIBUIÇÃO DO SERVIDOR CIVIL ATIVO - MULTAS E JUROS DE MOR	0.01.00	22.604,56		
1215.01.2.0.00	CONTRIBUIÇÃO DO SERVIDOR CIVIL INATIVO	0.000.000	22.604,56		
1215.01.2.1.00	CONTRIBUIÇÃO DO SERVIDOR CIVIL INATIVO - PRINCIPAL	0.01.00	22.604,56		
1240.00.0.0.00	CONTRIBUIÇÃO PARA O CUSTEIO DO SERVIÇO DE ILUMINAÇÃO PÚBLICA	0.000.000		88.063,52	
1241.00.0.0.00	CONTRIBUIÇÃO PARA O CUSTEIO DO SERVIÇO DE ILUMINAÇÃO PÚBLICA	0.000.000	88.063,52		
1241.50.0.0.00	CONTRIBUIÇÃO PARA O CUSTEIO DO SERVIÇO DE ILUMINAÇÃO PÚBLICA	0.000.000	88.063,52		
1241.50.0.1.00	CONTRIBUIÇÃO PARA O CUSTEIO DO SERVIÇO DE ILUMINAÇÃO PÚBLICA	0.01.00	88.063,52		
1300.00.0.0.00	RECEITA PATRIMONIAL	0.000.000		62.209,72	
1310.00.0.0.00	EXPLORAÇÃO DO PATRIMÔNIO IMOBILIÁRIO DO ESTADO	0.000.000		1.748,20	
1311.00.0.0.00	EXPLORAÇÃO DO PATRIMÔNIO IMOBILIÁRIO DO ESTADO	0.000.000	1.748,20		
1311.01.0.0.00	ALUGUÉIS, ARRENDAMENTOS, FOROS, LAUDÊMIOS, TARIFAS DE OCUPAÇ	0.000.000	1.210,00		
1311.01.1.0.00	ALUGUÉIS E ARRENDAMENTOS	0.000.000	1.210,00		
1311.01.1.1.00	ALUGUÉIS E ARRENDAMENTOS - PRINCIPAL	0.01.00	1.210,00		
1311.99.0.0.00	OUTRAS RECEITAS IMOBILIÁRIAS	0.000.000	538,20		
1311.99.0.1.00	OUTRAS RECEITAS IMOBILIÁRIAS - PRINCIPAL	0.01.00	538,20		
1320.00.0.0.00	VALORES MOBILIÁRIOS	0.000.000		59.923,32	
1321.00.0.0.00	JUROS E CORREÇÕES MONETÁRIAS	0.000.000	59.923,32		
1321.01.0.0.00	REMUNERAÇÃO DE DEPÓSITOS BANCÁRIOS	0.000.000	24.610,02		
1321.01.0.1.00	REMUNERAÇÃO DE DEPÓSITOS BANCÁRIOS - PRINCIPAL	0.000.000	500,00		
1321.01.0.1.00	REMUNERAÇÃO DE DEPÓSITOS BANCÁRIOS - PRINCIPAL	0.01.00	3.584,45		
1321.01.0.1.00	REMUNERAÇÃO DE DEPÓSITOS BANCÁRIOS - PRINCIPAL	0.01.00	20.000,00		
1321.01.0.1.00	REMUNERAÇÃO DE DEPÓSITOS BANCÁRIOS - PRINCIPAL	0.01.00	525,57		
1321.01.0.1.01	REMUNERAÇÃO DE DEPÓSITOS BANCÁRIOS - FUNDEB	0.01.00	500,00		
1321.02.0.0.00	REMUNERAÇÃO DE DEPÓSITOS ESPECIAIS	0.000.000	9.499,63		
1321.02.0.1.00	REMUNERAÇÃO DE DEPÓSITOS ESPECIAIS - PRINCIPAL	0.01.00	1.305,63		
1321.02.0.1.00	REMUNERAÇÃO DE DEPÓSITOS ESPECIAIS - PRINCIPAL	0.01.00	1.000,00		
1321.02.0.1.00	REMUNERAÇÃO DE DEPÓSITOS ESPECIAIS - PRINCIPAL	0.01.00	6.668,43		
1321.02.0.1.00	REMUNERAÇÃO DE DEPÓSITOS ESPECIAIS - PRINCIPAL	0.01.00	525,57		
1321.04.0.0.00	REMUNERAÇÃO DOS RECURSOS DO REGIME PRÓPRIO DE PREVIDÊNCIA SO	0.000.000	25.813,67		
1321.04.0.1.00	REMUNERAÇÃO DOS RECURSOS DO REGIME PRÓPRIO DE PREVIDÊNCIA SO	0.01.00	25.813,67		
1390.00.0.0.00	DEMAIS RECEITAS PATRIMONIAIS	0.000.000		538,20	
1399.00.0.0.00	OUTRAS RECEITAS PATRIMONIAIS	0.000.000	538,20		
1399.99.0.0.00	OUTRAS RECEITAS PATRIMONIAIS	0.000.000	538,20		
1399.99.0.1.00	OUTRAS RECEITAS PATRIMONIAIS - PRINCIPAL	0.01.00	538,20		
1600.00.0.0.00	RECEITA DE SERVIÇOS	0.000.000		12.389,53	
1610.00.0.0.00	SERVIÇOS ADMINISTRATIVOS E COMERCIAIS GERAIS	0.000.000		4.741,47	
1611.00.0.0.00	SERVIÇOS ADMINISTRATIVOS E COMERCIAIS GERAIS	0.000.000	4.741,47		
1611.01.0.0.00	SERVIÇOS ADMINISTRATIVOS E COMERCIAIS GERAIS	0.000.000	4.203,27		
1611.01.0.1.00	SERVIÇOS ADMINISTRATIVOS E COMERCIAIS GERAIS - PRINCIPAL	0.000.000	974,05		
1611.01.0.1.00	SERVIÇOS ADMINISTRATIVOS E COMERCIAIS GERAIS - PRINCIPAL	0.01.00	3.229,22		
1611.01.0.1.01	SERVIÇOS DE ABATE DE ANIMAIS	0.01.00	538,20		
1611.01.0.1.02	SERVIÇOS ADMINISTRATIVOS E COMERCIAIS GERAIS - FMS	0.01.00	435,85		
1611.03.0.0.00	SERVIÇOS DE REGISTRO, CERTIFICAÇÃO E FISCALIZAÇÃO	0.000.000	538,20		
1611.03.0.1.00	SERVIÇOS DE REGISTRO, CERTIFICAÇÃO E FISCALIZAÇÃO - PRINCIPA	0.01.00	538,20		
1630.00.0.0.00	SERVIÇOS E ATIVIDADES REFERENTES À SAÚDE	0.000.000		435,85	
1631.00.0.0.00	SERVIÇOS DE ATENDIMENTO À SAÚDE	0.000.000	435,85		
1631.01.0.0.00	SERVIÇOS DE ATENDIMENTO À SAÚDE EM UNIDADES DO GOVERNO FEDER	0.000.000	435,85		
1631.01.0.1.00	SERVIÇOS DE ATENDIMENTO À SAÚDE EM UNIDADES DO GOVERNO FEDER	0.01.00	435,85		
1690.00.0.0.00	OUTROS SERVIÇOS				



PREFEITURA MUNICIPAL DE TEREZINHA

AV GETÚLIO VARGAS, S/N - CNPJ:11286366/0001-95

Anexo 02

Página 3

Orçamento Programa - Exercício de 2022

RECEITAS SEGUNDO AS CATEGORIAS ECONOMICAS

Lei: 14, Data: 01/10/2021



Documento Assinado Digitalmente por: MATHEUS EMÍLIO DE BARROS CALZADO
Acesse em: <https://ecelece.pec.gov.br/epp/validarDoc.seam> Código do documento: bbd297ad-47b1-4917-9109-decc688dab4b

Código	Especificação	F.R.	Desdobramento	SubCategoria Fonte	Categoria Econômica
		0.000.000		7.212,21	
1699.00.0.0.00	OUTROS SERVIÇOS	0.000.000	7.212,21		
1699.99.0.0.00	OUTROS SERVIÇOS	0.000.000	7.212,21		
1699.99.0.1.00	OUTROS SERVIÇOS - PRINCIPAL	0.000.000	6.674,01		
1699.99.0.1.00	OUTROS SERVIÇOS - PRINCIPAL	0.01.00	538,20		
1699.99.0.1.01	OUTROS SERVIÇOS - CEMITERIO	0.01.00	1.238,16		
1699.99.0.1.02	OUTROS SERVIÇOS -FMS	0.01.00	5.435,85		
1700.00.0.0.00	TRANSFERÊNCIAS CORRENTES	0.000.000		26.836.091,12	
1710.00.0.0.00	TRANSFERÊNCIAS DA UNIÃO E DE SUAS ENTIDADES	0.000.000		16.607.007,54	
1711.00.0.0.00	TRANSFERÊNCIAS DECORRENTES DE PARTICIPAÇÃO NA RECEITA DA UNI	0.000.000	10.453.014,65		
1711.51.0.0.00	COTA-PARTE DO FUNDO DE PARTICIPAÇÃO DOS MUNICÍPIOS - FPM	0.000.000	10.451.461,83		
1711.51.1.0.00	COTA-PARTE DO FUNDO DE PARTICIPAÇÃO DOS MUNICÍPIOS - COTA ME	0.000.000	9.662.031,86		
1711.51.1.1.00	COTA-PARTE DO FUNDO DE PARTICIPAÇÃO DOS MUNICÍPIOS - COTA ME	0.05.00	9.662.031,86		
1711.51.2.0.00	COTA-PARTE DO FUNDO DE PARTICIPAÇÃO DO MUNICÍPIOS - 1% COTA	0.000.000	394.294,66		
1711.51.2.1.00	COTA-PARTE DO FUNDO DE PARTICIPAÇÃO DO MUNICÍPIOS - 1% COTA	0.05.00	394.294,66		
1711.51.3.0.00	COTA-PARTE DO FUNDO DE PARTICIPAÇÃO DOS MUNICÍPIOS - 1% COTA	0.000.000	395.135,31		
1711.51.3.1.00	COTA-PARTE DO FUNDO DE PARTICIPAÇÃO DOS MUNICÍPIOS - 1% COTA	0.05.00	395.135,31		
1711.52.0.0.00	COTA-PARTE DO IMPOSTO SOBRE A PROPRIEDADE TERRITORIAL RURAL	0.000.000	1.552,82		
1711.52.0.1.00	COTA-PARTE DO IMPOSTO SOBRE A PROPRIEDADE TERRITORIAL RURAL	0.05.00	1.552,82		
1712.00.0.0.00	TRANSFERÊNCIAS DAS COMPENSAÇÕES FINANCEIRAS PELA EXPLORAÇÃO	0.000.000	140.971,50		
1712.52.0.0.00	COTA-PARTE DA COMPENSAÇÃO FINANCEIRA PELA PRODUÇÃO DE PETRÓL	0.000.000	140.971,50		
1712.52.2.0.00	COTA-PARTE PELO EXCEDENTE DA PRODUÇÃO DO PETRÓLEO - LEI Nº 9	0.000.000	140.971,50		
1712.52.2.1.00	COTA-PARTE PELO EXCEDENTE DA PRODUÇÃO DO PETRÓLEO - LEI Nº 9	0.05.00	140.971,50		
1713.00.0.0.00	TRANSFERÊNCIAS DE RECURSOS DO SISTEMA ÚNICO DE SAÚDE - SUS	0.000.000	3.074.028,05		
1713.50.0.0.00	TRANSFERÊNCIAS DE RECURSOS DO SISTEMA ÚNICO DE SAÚDE - SUS -	0.000.000	3.053.911,04		
1713.50.1.0.00	TRANSFERÊNCIAS DE RECURSOS DO BLOCO DE MANUTENÇÃO DAS AÇÕES	0.000.000	1.702.903,36		
1713.50.1.1.00	TRANSFERÊNCIAS DE RECURSOS DO BLOCO DE MANUTENÇÃO DAS AÇÕES	0.000.000	1.702.903,36		
1713.50.1.1.01	IMPLEMENTACAO DE POLITICAS PARA A REDE CEGONHA	0.05.00	1.754,50		
1713.50.1.1.02	INCREMENTO TEMPORARIO AO CUSTEIO DOS SERVICOS DE ATENCAO BAS	0.05.00	96.000,00		
1713.50.1.1.03	INCENTIVO FINANCEIRO DA APS - CAPITACAO PONDERADA	0.05.00	553.416,28		
1713.50.1.1.04	INCENTIVO FINANCEIRO DA APS - DESEMPENHO	0.05.00	145.125,00		
1713.50.1.1.05	INCENTIVO PARA ACOES ESTRATEGICAS	0.01.00	255.144,40		
1713.50.1.1.06	AGENTE COMUNITARIO DE SAUDE	0.05.00	521.400,00		
1713.50.1.1.07	PROGRAMA DE INFORMATIZACAO DA APS	0.05.00	5.911,71		
1713.50.1.1.09	PAB - PISO DA ATENCAO BASICA	0.05.00	124.151,47		
1713.50.2.0.00	TRANSFERÊNCIAS DE RECURSOS DO BLOCO DE MANUTENÇÃO DAS AÇÕES	0.000.000	876.825,64		
1713.50.2.1.00	TRANSFERÊNCIAS DE RECURSOS DO BLOCO DE MANUTENÇÃO DAS AÇÕES	0.000.000	876.825,64		
1713.50.2.1.01	ATENCAO A SAUDE DA POPULACAO PARA PROCEDIMENTOS NO MAC	0.05.00	613.797,64		
1713.50.2.1.02	SAMU 192	0.05.00	263.028,00		
1713.50.3.0.00	TRANSFERÊNCIAS DE RECURSOS DO BLOCO DE MANUTENÇÃO DAS AÇÕES	0.000.000	359.168,04		
1713.50.3.1.00	TRANSFERÊNCIAS DE RECURSOS DO BLOCO DE MANUTENÇÃO DAS AÇÕES	0.000.000	359.168,04		
1713.50.3.1.01	ASSIS. FIN. COMP. AOS EST. DISTRITO FED.E MUN. ACE	0.05.00	321.400,00		
1713.50.3.1.02	INC.FIN. AOS EST. DIST. FED. E MUN. PARA VIG. EM SAUDE	0.05.00	24.251,24		
1713.50.3.1.03	INC. FIN. AOS EST. DIST. FED. E MUN. EDU. DE AÇÕES VIG. SANI	0.05.00	13.516,80		
1713.50.4.0.00	TRANSFERÊNCIAS DE RECURSOS DO BLOCO DE	0.000.000	115.014,00		



Orçamento Programa - Exercício de 2022

RECEITAS SEGUNDO AS CATEGORIAS ECONOMICAS

Lei: 14, Data: 01/10/2021

Documento Assinado Digitalmente por: MATHEUS EMILIO DE BARROS CALADO
Acesse em: <https://eicel.ice.pe.gov.br/epp/validadoc.seam> Código do documento: bbd297ad-47b1-4917-9109-decc688dab4b

Código	Especificação	F.R.	Desdobramento	SubCategoria Fonte	Categoria Econômica
	MANUTENÇÃO DAS AÇÕES				
1713.50.4.1.00	TRANSFERÊNCIAS DE RECURSOS DO BLOCO DE MANUTENÇÃO DAS AÇÕES	0.000.000	115.014,00		
1713.50.4.1.01	PROMOCAO DA ASSISTENCIA FARMACEUTICA E INSUMOS ESTRATEGICOS	0.05.00	43.014,00		
1713.50.4.1.02	ORGANIZACAO DOS SERVICOS DE ASSISTENCIA FARMACEUTICA NO SUS	0.05.00	72.000,00		
1713.99.0.0.00	OUTRAS TRANSFERÊNCIAS DE RECURSOS DO SISTEMA ÚNICO DE SAÚDE	0.000.000	20.117,01		
1713.99.0.1.00	OUTRAS TRANSFERÊNCIAS DE RECURSOS DO SISTEMA ÚNICO DE SAÚDE	0.000.000	20.117,01		
1713.99.0.1.01	OUTRAS TRANSFERÊNCIAS DE RECURSOS DO SUS	0.05.00	20.117,01		
1714.00.0.0.00	TRANSFERÊNCIAS DE RECURSOS DO FUNDO NACIONAL DO DESENVOLVIME	0.000.000	781.798,26		
1714.50.0.0.00	TRANSFERÊNCIAS DO SALÁRIO-EDUCAÇÃO	0.000.000	210.281,50		
1714.50.0.1.00	TRANSFERÊNCIAS DO SALÁRIO-EDUCAÇÃO - PRINCIPAL	0.05.00	210.281,50		
1714.51.0.0.00	TRANSFERÊNCIAS DIRETAS DO FNDE REFERENTES AO PROGRAMA DINHEI	0.000.000	5.000,00		
1714.51.0.1.00	TRANSFERÊNCIAS DIRETAS DO FNDE REFERENTES AO PROGRAMA DINHEI	0.05.00	5.000,00		
1714.52.0.0.00	TRANSFERÊNCIAS REFERENTES AO PROGRAMA NACIONAL DE ALIMENTAÇÃO	0.000.000	139.932,98		
1714.52.0.1.00	TRANSFERÊNCIAS REFERENTES AO PROGRAMA NACIONAL DE ALIMENTAÇÃO	0.05.00	139.932,98		
1714.53.0.0.00	TRANSFERÊNCIAS REFERENTES AO PROGRAMA NACIONAL DE APOIO AO T	0.000.000	200.000,00		
1714.53.0.1.00	TRANSFERÊNCIAS REFERENTES AO PROGRAMA NACIONAL DE APOIO AO T	0.05.00	200.000,00		
1714.55.0.0.00	TRANSFERÊNCIAS REFERENTES AO PROGRAMA BRASIL ALFABETIZADO -	0.000.000	5.382,04		
1714.55.0.1.00	TRANSFERÊNCIAS REFERENTES AO PROGRAMA BRASIL ALFABETIZADO -	0.05.00	5.382,04		
1714.56.0.0.00	TRANSFERÊNCIAS REFERENTES AO PROGRAMA DE APOIO AOS SISTEMAS	0.000.000	5.382,04		
1714.56.0.1.00	TRANSFERÊNCIAS REFERENTES AO PROGRAMA DE APOIO AOS SISTEMAS	0.05.00	5.382,04		
1714.99.0.0.00	OUTRAS TRANSFERÊNCIAS DIRETAS DO FUNDO NACIONAL DO DESENVOLV	0.000.000	215.819,70		
1714.99.0.1.00	OUTRAS TRANSFERÊNCIAS DIRETAS DO FUNDO NACIONAL DO DESENVOLV	0.05.00	215.819,70		
1715.00.0.0.00	TRANSFERÊNCIAS DE RECURSOS DE COMPLEMENTAÇÃO DA UNIÃO AO FUN	0.000.000	740.128,70		
1715.50.0.0.00	TRANSFERÊNCIAS DE RECURSOS DE COMPLEMENTAÇÃO DA UNIÃO AO FUN	0.000.000	150.000,00		
1715.50.0.1.00	TRANSFERÊNCIAS DE RECURSOS DE COMPLEMENTAÇÃO DA UNIÃO AO FUN	0.01.00	150.000,00		
1715.51.0.0.00	TRANSFERÊNCIAS DE RECURSOS DE COMPLEMENTAÇÃO DA UNIÃO AO FUN	0.000.000	440.128,70		
1715.51.0.1.00	TRANSFERÊNCIAS DE RECURSOS DE COMPLEMENTAÇÃO DA UNIÃO AO FUN	0.000.000	132.038,61		
1715.51.0.1.00	TRANSFERÊNCIAS DE RECURSOS DE COMPLEMENTAÇÃO DA UNIÃO AO FUN	0.01.00	308.090,09		
1715.51.0.1.01	TRANSFERÊNCIAS DE REC. DE COMPLEMENTAÇÃO DA UNIÃO VAAF 30%	0.01.00	132.038,61		
1715.52.0.0.00	TRANSFERÊNCIAS DE RECURSOS DE COMPLEMENTAÇÃO DA UNIÃO AO FUN	0.000.000	150.000,00		
1715.52.0.1.00	TRANSFERÊNCIAS DE RECURSOS DE COMPLEMENTAÇÃO DA UNIÃO AO FUN	0.01.00	150.000,00		
1716.00.0.0.00	TRANSFERÊNCIAS DE RECURSOS DO FUNDO NACIONAL DE ASSISTÊNCIA	0.000.000	751.798,21		
1716.50.0.0.00	TRANSFERÊNCIAS DE RECURSOS DO FUNDO NACIONAL DE ASSISTÊNCIA	0.000.000	751.798,21		
1716.50.0.1.00	TRANSFERÊNCIAS DE RECURSOS DO FUNDO NACIONAL DE ASSISTÊNCIA	0.000.000	683.984,54		
1716.50.0.1.00	TRANSFERÊNCIAS DE RECURSOS DO FUNDO NACIONAL DE ASSISTÊNCIA	0.05.00	67.813,67		
1716.50.0.1.01	PROGRAMA PRIMEIRA INFANCIA NO SUAS	0.05.01	151.572,00		
1716.50.0.1.02	SERVICO DE CONVIVENCIA VINCULOS - SCFV	0.05.00	58.136,22		
1716.50.0.1.03	PISO BASICO FIXO	0.01.00	41.534,01		
1716.50.0.1.04	PROG. AGENTE JOVEM DE DESENV. SOCIAL E HUMANO	0.05.00	22.604,56		
1716.50.0.1.05	CENTRO DE REFERENCIA A ASSIST. SOCIAL - CREAS	0.05.00	101.720,51		
1716.50.0.1.06	PROGRAMA DO PROJOVEM	0.05.00	33.906,84		
1716.50.0.1.07	PROGRAMA DO IGDSUAS	0.05.00	20.000,00		
1716.50.0.1.08	PROGRAMA DO BOLSA FAMILIA -IGDBF	0.05.01	20.860,26		
1716.50.0.1.09					



PREFEITURA MUNICIPAL DE TEREZINHA

AV GETÚLIO VARGAS, S/N - CNPJ:11286366/0001-95

Anexo 02

Página 5

Orçamento Programa - Exercício de 2022

RECEITAS SEGUNDO AS CATEGORIAS ECONOMICAS

Lei: 14, Data: 01/10/2021



Documento Assinado Digitalmente por: MATHEUS EMÍLIO DE BARROS CALZADO
Acesse em: <https://etce.lic.gov.br/epp/validarDoc.seam> Código do documento: bbd297ad-47b1-4917-9109-decec688dab4b

Código	Especificação	F.R.	Desdobramento	SubCategoria Fonte	Categoria Econômica
	CENTRO DE REFERENCIA A ASSIST. SOCIAL - CRAS	0.05.01	90.418,23		
1716.50.0.1.10	PROGRAMA ATENÇÃO CRIANÇA - PAC	0.05.00	22.604,56		
1716.50.0.1.11	PROGRAMA DE ATENÇÃO DA PESSOA IDOSA	0.05.00	22.604,56		
1716.50.0.1.12	OUTRAS TRANSFERENCIAS DE RECURSOS	0.01.00	98.022,79		
1717.00.0.0.00	TRANSFERÊNCIAS DE CONVÊNIO DA UNIÃO E DE SUAS ENTIDADES	0.000.000	652.918,04		
1717.50.0.0.00	TRANSFERÊNCIAS DE CONVÊNIO DA UNIÃO PARA O SISTEMA ÚNICO DE	0.000.000	30.754,50		
1717.50.0.1.00	TRANSFERÊNCIAS DE CONVÊNIO DA UNIÃO PARA O SISTEMA ÚNICO DE	0.05.00	30.754,50		
1717.51.0.0.00	TRANSFERÊNCIAS DE CONVÊNIO DA UNIÃO DESTINADAS A PROGRAMAS	0.000.000	107.640,75		
1717.51.0.1.00	TRANSFERÊNCIAS DE CONVÊNIO DA UNIÃO DESTINADAS A PROGRAMAS	0.05.00	107.640,75		
1717.52.0.0.00	TRANSFERÊNCIAS DE CONVÊNIO DA UNIÃO DESTINADAS A PROGRAMAS	0.000.000	180.836,46		
1717.52.0.1.00	TRANSFERÊNCIAS DE CONVÊNIO DA UNIÃO DESTINADAS A PROGRAMAS	0.05.00	180.836,46		
1717.53.0.0.00	TRANSFERÊNCIAS DE CONVÊNIO DA UNIÃO DESTINADAS A PROGRAMAS	0.000.000	107.640,75		
1717.53.0.1.00	TRANSFERÊNCIAS DE CONVÊNIO DA UNIÃO DESTINADAS A PROGRAMAS	0.05.00	107.640,75		
1717.54.0.0.00	TRANSFERÊNCIAS DE CONVÊNIO DA UNIÃO DESTINADAS A PROGRAMAS	0.000.000	64.584,45		
1717.54.0.1.00	TRANSFERÊNCIAS DE CONVÊNIO DA UNIÃO DESTINADAS A PROGRAMAS	0.05.00	64.584,45		
1717.99.0.0.00	OUTRAS TRANSFERÊNCIAS DE CONVÊNIO DA UNIÃO E DE SUAS ENTIDA	0.000.000	161.461,13		
1717.99.0.1.00	OUTRAS TRANSFERÊNCIAS DE CONVÊNIO DA UNIÃO E DE SUAS ENTIDA	0.05.00	161.461,13		
1719.00.0.0.00	OUTRAS TRANSFERÊNCIAS DE RECURSOS DA UNIÃO E DE SUAS ENTIDAD	0.000.000	12.350,13		
1719.51.0.0.00	TRANSFERÊNCIAS FINANCEIRAS DO ICMS - DESONERAÇÃO - L.C. Nº 8	0.000.000	6.968,09		
1719.51.0.1.00	TRANSFERÊNCIAS FINANCEIRAS DO ICMS - DESONERAÇÃO - L.C. Nº 8	0.05.00	6.968,09		
1719.99.0.0.00	OUTRAS TRANSFERÊNCIAS DE RECURSOS DA UNIÃO E DE SUAS ENTIDAD	0.000.000	5.382,04		
1719.99.0.1.00	OUTRAS TRANSFERÊNCIAS DE RECURSOS DA UNIÃO E DE SUAS ENTIDAD	0.05.00	5.382,04		
1720.00.0.0.00	TRANSFERÊNCIAS DOS ESTADOS E DO DISTRITO FEDERAL E DE SUAS E	0.000.000		4.591.694,73	
1721.00.0.0.00	PARTICIPAÇÃO NA RECEITA DOS ESTADOS E DISTRITO FEDERAL	0.000.000	4.001.196,15		
1721.50.0.0.00	COTA-PARTE DO ICMS	0.000.000	3.567.456,60		
1721.50.0.1.00	COTA-PARTE DO ICMS - PRINCIPAL	0.05.00	3.567.456,60		
1721.51.0.0.00	COTA-PARTE DO IPVA	0.000.000	304.058,15		
1721.51.0.1.00	COTA-PARTE DO IPVA - PRINCIPAL	0.05.00	304.058,15		
1721.52.0.0.00	COTA-PARTE DO IPI - MUNICÍPIOS	0.000.000	9.921,35		
1721.52.0.1.00	COTA-PARTE DO IPI - MUNICÍPIOS - PRINCIPAL	0.05.00	9.921,35		
1721.53.0.0.00	COTA-PARTE DA CONTRIBUIÇÃO DE INTERVENÇÃO NO DOMÍNIO ECONÔMI	0.000.000	32.292,22		
1721.53.0.1.00	COTA-PARTE DA CONTRIBUIÇÃO DE INTERVENÇÃO NO DOMÍNIO ECONÔMI	0.05.00	32.292,22		
1721.98.0.0.00	TRANSFERÊNCIAS DECORRENTES DE PARTICIPAÇÃO EM OUTRAS RECEITA	0.000.000	87.467,83		
1721.98.0.1.00	TRANSFERÊNCIAS DECORRENTES DE PARTICIPAÇÃO EM OUTRAS RECEITA	0.05.00	87.467,83		
1724.00.0.0.00	TRANSFERÊNCIAS DE CONVÊNIO DOS ESTADOS E DF E DE SUAS ENTID	0.000.000	115.175,60		
1724.50.0.0.00	TRANSFERÊNCIAS DE CONVÊNIO DOS ESTADOS E DF PARA O SISTEMA	0.000.000	108.717,16		
1724.50.0.1.00	TRANSFERÊNCIAS DE CONVÊNIO DOS ESTADOS E DF PARA O SISTEMA	0.05.00	108.717,16		
1724.51.0.0.00	TRANSFERÊNCIAS DE CONVÊNIO DOS ESTADOS DESTINADAS A PROGRAM	0.000.000	3.229,22		
1724.51.0.1.00	TRANSFERÊNCIAS DE CONVÊNIO DOS ESTADOS DESTINADAS A PROGRAM	0.05.00	3.229,22		
1724.99.0.0.00	OUTRAS TRANSFERÊNCIAS DE CONVÊNIO DOS ESTADOS E DF E DE SUA	0.000.000	3.229,22		
1724.99.0.1.00	OUTRAS TRANSFERÊNCIAS DE CONVÊNIO DOS ESTADOS E DF E DE SUA	0.05.00	3.229,22		
1729.00.0.0.00	OUTRAS TRANSFERÊNCIAS DOS ESTADOS E DISTRITO FEDERAL	0.000.000	475.322,98		
1729.51.0.0.00	TRANSFERÊNCIAS DE ESTADOS DESTINADAS À	0.000.000	2.672,45		



PREFEITURA MUNICIPAL DE TEREZINHA

AV GETÚLIO VARGAS, S/N - CNPJ:11286366/0001-95

Anexo 02

Página 6

Orçamento Programa - Exercício de 2022

RECEITAS SEGUNDO AS CATEGORIAS ECONOMICAS

Lei: 14, Data: 01/10/2021



Documento Assinado Digitalmente por: MATHEUS EMILIO DE BARROS CALADO
Acesse em: https://ecefice.pe.gov.br/epp/validadoc.seam Código do documento: bbd297ad-47b1-4917-9109-decc688dab4b

Código	Especificação	F.R.	Desdobramento	SubCategoria Fonte	Categoria Econômica
	ASSISTÊNCIA SOCIAL				
1729.51.0.1.00	TRANSFERÊNCIAS DE ESTADOS DESTINADAS À ASSISTÊNCIA SOCIAL -	0.01.00	2.672,45		
1729.99.0.0.00	OUTRAS TRANSFERÊNCIAS DOS ESTADOS E DF	0.000.000	472.650,53		
1729.99.0.0.00	OUTRAS TRANSFERÊNCIAS DOS ESTADOS E DF	0.000.000	472.650,53		
1729.99.0.1.00	OUTRAS TRANSFERÊNCIAS DOS ESTADOS E DF - PRINCIPAL	0.05.00	129.168,90		
1729.99.0.1.00	OUTRAS TRANSFERÊNCIAS DOS ESTADOS E DF - PRINCIPAL	0.05.00	173.947,45		
1729.99.0.1.00	OUTRAS TRANSFERÊNCIAS DOS ESTADOS E DF - PRINCIPAL	0.05.00	169.534,18		
1750.00.0.0.00	TRANSFERÊNCIAS DE OUTRAS INSTITUIÇÕES PÚBLICAS	0.000.000		5.637.388,85	
1751.00.0.0.00	TRANSFERÊNCIAS DE RECURSOS DO FUNDO DE MANUTENÇÃO E DESENVOL	0.000.000	5.637.388,85		
1751.50.0.0.00	TRANSFERÊNCIAS DE RECURSOS DO FUNDO DE MANUTENÇÃO E DESENVOL	0.000.000	5.637.388,85		
1751.50.0.1.00	TRANSFERÊNCIAS DE RECURSOS DO FUNDO DE MANUTENÇÃO E DESENVOL	0.000.000	5.637.388,85		
1751.50.0.1.01	TRANSFERÊNCIAS DE RECURSOS DO FUNDEB-ORIGEM IPVA - 30%	0.05.00	65.555,91		
1751.50.0.1.02	TRANSFERÊNCIAS DE RECURSOS DO FUNDEB-ORIGEM IPVA - 70%	0.05.00	152.963,82		
1751.50.0.1.03	TRANSFERÊNCIAS DE RECURSOS DO FUNDEB-ORIGEM ICMS EST - 30%	0.05.00	870.793,90		
1751.50.0.1.04	TRANSFERÊNCIAS DE RECURSOS DO FUNDEB-ORIGEM ICMS EST - 70%	0.05.00	2.081.852,43		
1751.50.0.1.05	TRANSFERÊNCIAS DE RECURSOS DO FUNDEB-ORIGEM ITR - 30%	0.05.00	121,43		
1751.50.0.1.06	TRANSFERÊNCIAS DE RECURSOS DO FUNDEB-ORIGEM ITR - 70%	0.05.00	283,35		
1751.50.0.1.07	TRANSFERÊNCIAS DE RECURSOS DO FUNDEB-ORIGEM IPI EXP - 30%	0.05.00	2.679,57		
1751.50.0.1.08	TRANSFERÊNCIAS DE RECURSOS DO FUNDEB-ORIGEM IPI EXP - 70%	0.01.00	6.252,33		
1751.50.0.1.09	TRANSFERÊNCIAS DE RECURSOS DO FUNDEB-ORIGEM FPE - 30%	0.01.00	375.445,76		
1751.50.0.1.10	TRANSFERÊNCIAS DE RECURSOS DO FUNDEB-ORIGEM FPE - 70%	0.01.00	876.040,10		
1751.50.0.1.11	TRANSFERÊNCIAS DE RECURSOS DO FUNDEB-ORIGEM FPM - 30%	0.01.00	292.013,09		
1751.50.0.1.12	TRANSFERÊNCIAS DE RECURSOS DO FUNDEB-ORIGEM FPM - 70%	0.01.00	881.363,87		
1751.50.0.1.13	TRANSFERÊNCIAS DE RECURSOS DO FUNDEB-ORIGEM ITCMD - 30%	0.01.00	9.606,99		
1751.50.0.1.14	TRANSFERÊNCIAS DE RECURSOS DO FUNDEB-ORIGEM ITCMD - 70%	0.01.00	22.416,30		
1900.00.0.0.00	OUTRAS RECEITAS CORRENTES	0.000.000		594.389,01	
1920.00.0.0.00	INDENIZAÇÕES, RESTITUIÇÕES E RESSARCIMENTOS	0.000.000		503.286,76	
1921.00.0.0.00	INDENIZAÇÕES	0.000.000	169.234,97		
1921.01.0.0.00	INDENIZAÇÕES POR DANOS CAUSADOS AO PATRIMÔNIO PÚBLICO	0.000.000	169.234,97		
1921.01.0.1.00	INDENIZAÇÕES POR DANOS CAUSADOS AO PATRIMÔNIO PÚBLICO - PRIN	0.01.00	169.234,97		
1922.00.0.0.00	RESTITUIÇÕES	0.000.000	62.969,83		
1922.03.0.0.00	RESTITUIÇÃO DE BENEFÍCIOS PREVIDENCIÁRIOS	0.000.000	56.511,39		
1922.03.0.1.00	RESTITUIÇÃO DE BENEFÍCIOS PREVIDENCIÁRIOS - PRINCIPAL	0.01.00	56.511,39		
1922.99.0.0.00	OUTRAS RESTITUIÇÕES	0.000.000	6.458,44		
1922.99.0.1.00	OUTRAS RESTITUIÇÕES - PRINCIPAL	0.01.00	6.458,44		
1923.00.0.0.00	RESSARCIMENTOS	0.000.000	271.081,96		
1923.99.0.0.00	OUTROS RESSARCIMENTOS	0.000.000	271.081,96		
1923.99.0.1.00	OUTROS RESSARCIMENTOS - PRINCIPAL	0.05.00	271.081,96		
1990.00.0.0.00	DEMAIS RECEITAS CORRENTES	0.000.000		91.102,25	
1999.00.0.0.00	OUTRAS RECEITAS CORRENTES	0.000.000	91.102,25		
1999.03.0.0.00	COMPENSAÇÕES FINANCEIRAS ENTRE O REGIME GERAL E OS REGIMES P	0.000.000	15.715,55		
1999.03.0.1.00	COMPENSAÇÕES FINANCEIRAS ENTRE O REGIME GERAL E OS REGIMES P	0.01.00	15.715,55		
1999.99.0.0.00	OUTRAS RECEITAS	0.000.000	75.386,70		
1999.99.2.0.00	OUTRAS RECEITAS NÃO ARRECADADAS E NÃO PROJETADAS PELA RFB -	0.000.000	75.386,70		
1999.99.2.1.00	OUTRAS RECEITAS NÃO ARRECADADAS E NÃO	0.000.000	9.687,67		



PREFEITURA MUNICIPAL DE TEREZINHA

AV GETÚLIO VARGAS, S/N - CNPJ:11286366/0001-95

Anexo 02

Página 7

Orçamento Programa - Exercício de 2022

RECEITAS SEGUNDO AS CATEGORIAS ECONOMICAS

Lei: 14, Data: 01/10/2021



Documento Assinado Digitalmente por: MATHEUS EMÍLIO DE BARROS CALZADO
Acesse em: <https://ecefice.pe.gov.br/epp/validadoc.seam> Código do documento: bbd297ad-47b1-4917-9109-dece688dab4b

Código	Especificação	F.R.	Desdobramento	SubCategoria Fonte	Categoria Econômica
1999.99.2.1.00	PROJETADAS PELA RFB - OUTRAS RECEITAS NÃO ARRECADADAS E NÃO PROJETADAS PELA RFB -	0.01.00	11.302,28		
1999.99.2.1.01	RECEITAS DE MATADOUROS	0.01.00	2.152,82		
1999.99.2.1.02	RECEITAS DE MERCADOS FEIRAS	0.01.00	2.152,82		
1999.99.2.1.03	RECEITAS DE CEMITERIOS	0.01.00	3.229,22		
1999.99.2.1.04	RECEITAS DE CURRAIS DE ANIMAIS	0.01.00	538,20		
1999.99.2.1.05	RECEITAS EVENTUAIS	0.01.00	538,20		
1999.99.2.1.06	OUTRAS RECEITAS DIVERSAS	0.01.00	1.076,41		
1999.99.2.2.00	OUTRAS RECEITAS NÃO ARRECADADAS E NÃO PROJETADAS PELA RFB -	0.01.00	1.076,41		
1999.99.2.3.00	OUTRAS RECEITAS NÃO ARRECADADAS E NÃO PROJETADAS PELA RFB -	0.01.00	53.320,34		
2000.00.0.0.00	RECEITAS DE CAPITAL	0.000.000			2.706.109,79
2200.00.0.0.00	ALIENAÇÃO DE BENS	0.000.000		32.830,43	
2210.00.0.0.00	ALIENAÇÃO DE BENS MÓVEIS	0.000.000		26.910,19	
2213.00.0.0.00	ALIENAÇÃO DE BENS MÓVEIS E SEMOVENTES	0.000.000	26.910,19		
2213.01.0.0.00	ALIENAÇÃO DE BENS MÓVEIS E SEMOVENTES	0.000.000	26.910,19		
2213.01.0.1.00	ALIENAÇÃO DE BENS MÓVEIS E SEMOVENTES - PRINCIPAL	0.01.00	26.910,19		
2220.00.0.0.00	ALIENAÇÃO DE BENS IMÓVEIS	0.000.000		5.920,24	
2221.00.0.0.00	ALIENAÇÃO DE BENS IMÓVEIS	0.000.000	5.920,24		
2221.01.0.0.00	ALIENAÇÃO DE BENS IMÓVEIS	0.000.000	5.920,24		
2221.01.0.1.00	ALIENAÇÃO DE BENS IMÓVEIS - PRINCIPAL	0.01.00	5.920,24		
2400.00.0.0.00	TRANSFERÊNCIAS DE CAPITAL	0.000.000		2.673.279,31	
2410.00.0.0.00	TRANSFERÊNCIAS DA UNIÃO E DE SUAS ENTIDADES	0.000.000		2.367.643,96	
2411.00.0.0.00	TRANSFERÊNCIAS DE RECURSOS DO SISTEMA ÚNICO DE SAÚDE - SUS	0.000.000	467.434,32		
2411.50.0.0.00	TRANSFERÊNCIAS DE RECURSOS DO SISTEMA ÚNICO DE SAÚDE - SUS -	0.000.000	467.434,32		
2411.50.1.0.00	TRANSFERÊNCIAS DE RECURSOS DO BLOCO DE MANUTENÇÃO DAS AÇÕES	0.000.000	467.434,32		
2411.50.1.1.00	TRANSFERÊNCIAS DE RECURSOS DO BLOCO DE MANUTENÇÃO DAS AÇÕES	0.05.00	217.434,32		
2411.50.1.3.00	TRANSFERÊNCIAS DE RECURSOS DO BLOCO DE MANUTENÇÃO DAS AÇÕES	0.01.00	250.000,00		
2412.00.0.0.00	TRANSFERÊNCIAS DE RECURSOS DO FUNDO NACIONAL DO DESENVOLVIME	0.000.000	233.111,32		
2412.50.0.0.00	TRANSFERÊNCIAS DE RECURSOS DESTINADOS A PROGRAMAS DE EDUCAÇÃO	0.000.000	233.111,32		
2412.50.1.0.00	TRANSFERÊNCIAS PARA O PROGRAMA DE APOIO AO TRANSPORTE ESCOLA	0.000.000	233.111,32		
2412.50.1.1.00	TRANSFERÊNCIAS PARA O PROGRAMA DE APOIO AO TRANSPORTE ESCOLA	0.02.00	233.111,32		
2414.00.0.0.00	TRANSFERÊNCIAS DE CONVÊNIO DA UNIÃO E DE SUAS ENTIDADES	0.000.000	1.667.098,32		
2414.50.0.0.00	TRANSFERÊNCIAS DE CONVÊNIO DA UNIÃO PARA O SISTEMA ÚNICO DE	0.000.000	195.690,89		
2414.50.0.1.00	TRANSFERÊNCIAS DE CONVÊNIO DA UNIÃO PARA O SISTEMA ÚNICO DE	0.05.00	163.075,74		
2414.50.0.1.00	TRANSFERÊNCIAS DE CONVÊNIO DA UNIÃO PARA O SISTEMA ÚNICO DE	0.05.00	32.615,15		
2414.51.0.0.00	TRANSFERÊNCIAS DE CONVÊNIO DA UNIÃO DESTINADAS A PROGRAMAS	0.000.000	522.922,25		
2414.51.0.1.00	TRANSFERÊNCIAS DE CONVÊNIO DA UNIÃO DESTINADAS A PROGRAMAS	0.05.00	522.922,25		
2414.52.0.0.00	TRANSFERÊNCIAS DE CONVÊNIO DA UNIÃO DESTINADAS A PROGRAMAS	0.000.000	258.337,80		
2414.52.0.1.00	TRANSFERÊNCIAS DE CONVÊNIO DA UNIÃO DESTINADAS A PROGRAMAS	0.05.00	258.337,80		
2414.53.0.0.00	TRANSFERÊNCIAS DE CONVÊNIO DA UNIÃO DESTINADAS A PROGRAMAS	0.000.000	32.292,22		
2414.53.0.1.00	TRANSFERÊNCIAS DE CONVÊNIO DA UNIÃO DESTINADAS A PROGRAMAS	0.05.00	32.292,22		
2414.54.0.0.00	TRANSFERÊNCIAS DE CONVÊNIO DA UNIÃO DESTINADAS A PROGRAMAS	0.000.000	371.569,00		
2414.54.0.1.00	TRANSFERÊNCIAS DE CONVÊNIO DA UNIÃO DESTINADAS A PROGRAMAS	0.01.00	300.000,00		
2414.54.0.1.00	TRANSFERÊNCIAS DE CONVÊNIO DA UNIÃO DESTINADAS A PROGRAMAS	0.05.00	71.569,00		
2414.99.0.0.00	OUTRAS TRANSFERÊNCIAS DE CONVÊNIO DA UNIÃO E DE SUAS ENTIDA	0.000.000	286.286,16		

**PREFEITURA MUNICIPAL DE TEREZINHA**

AV GETÚLIO VARGAS, S/N - CNPJ:11286366/0001-95

Anexo 02

Página 8

Orçamento Programa - Exercício de 2022

RECEITAS SEGUNDO AS CATEGORIAS ECONOMICAS

Lei: 14, Data: 01/10/2021

Documento Assinado Digitalmente por: MATHEUS EMÍLIO DE BARROS CALADO
Acesse em: <https://etce.itec.pe.gov.br/epp/validadoc.seam> Código do documento: bbd297ad-47b1-4917b-109-decc688dad4b

Código	Especificação	F.R.	Desdobramento	SubCategoria Fonte	Categoria Econômica
2414.99.0.1.00	OUTRAS TRANSFERÊNCIAS DE CONVÊNIOS DA UNIÃO E DE SUAS ENTIDA	0.01.00	177.569,00		
2414.99.0.1.00	OUTRAS TRANSFERÊNCIAS DE CONVÊNIOS DA UNIÃO E DE SUAS ENTIDA	0.05.00	108.717,16		
2420.00.0.0.00	TRANSFERÊNCIAS DOS ESTADOS E DO DISTRITO FEDERAL E DE SUAS E	0.000.000		302.944,33	
2422.00.0.0.00	TRANSFERÊNCIAS DE CONVÊNIOS DOS ESTADOS E DF E DE SUAS ENTID	0.000.000	302.944,33		
2422.52.0.0.00	TRANSFERÊNCIAS DE CONVÊNIOS DOS ESTADOS DESTINADAS A PROGRAM	0.000.000	21.512,56		
2422.52.0.1.00	TRANSFERÊNCIAS DE CONVÊNIOS DOS ESTADOS DESTINADAS A PROGRAM	0.05.00	21.512,56		
2422.53.0.0.00	TRANSFERÊNCIAS DE CONVÊNIOS DOS ESTADOS DESTINADAS A PROGRAM	0.000.000	11.302,28		
2422.53.0.1.00	TRANSFERÊNCIAS DE CONVÊNIOS DOS ESTADOS DESTINADAS A PROGRAM	0.05.00	11.302,28		
2422.54.0.0.00	TRANSFERÊNCIAS DE CONVÊNIOS DOS ESTADOS DESTINADAS A PROGRAM	0.000.000	177.207,24		
2422.54.0.1.00	TRANSFERÊNCIAS DE CONVÊNIOS DOS ESTADOS DESTINADAS A PROGRAM	0.05.00	177.207,24		
2422.99.0.0.00	OUTRAS TRANSFERÊNCIAS DE CONVÊNIOS DOS ESTADOS E DF E DE SUA	0.000.000	92.922,25		
2422.99.0.1.00	OUTRAS TRANSFERÊNCIAS DE CONVÊNIOS DOS ESTADOS E DF E DE SUA	0.05.00	92.922,25		
2430.00.0.0.00	TRANSFERÊNCIAS DOS MUNICÍPIOS E DE SUAS ENTIDADES	0.000.000		2.691,02	
2432.00.0.0.00	TRANSFERÊNCIAS DE CONVÊNIOS DOS MUNICÍPIOS E DE SUAS ENTIDAD	0.000.000	2.691,02		
2432.51.0.0.00	TRANSFERÊNCIAS DE CONVÊNIOS DOS MUNICÍPIOS DESTINADAS A PROG	0.000.000	2.691,02		
2432.51.0.1.00	TRANSFERÊNCIAS DE CONVÊNIOS DOS MUNICÍPIOS DESTINADAS A PROG	0.05.00	2.691,02		
9000.00.0.0.00	(R) DEDUÇÕES DA RECEITA	0.000.000			-2.294.372,90
9500.00.0.0.00	(R) DEDUÇÕES DO FUNDEB	0.000.000		-2.294.372,90	
9510.00.0.0.00	(R) DEDUÇÕES DO FUNDEB	0.000.000	-2.294.372,90		
9510.00.0.0.00	(R) DEDUÇÕES DO FUNDEB	0.000.000		-2.294.372,90	
9510.00.0.0.01	DEDUÇÃO DO FUNDEB - FPM	0.05.00	-1.680.000,00		
9510.00.0.0.02	DEDUÇÃO DO FUNDEB - ITR	0.05.00	-424,20		
9510.00.0.0.03	DEDUÇÃO DO FUNDEB - ICMS DESON	0.05.00	-1.484,70		
9510.00.0.0.04	DEDUÇÃO DO FUNDEB - ICMS ESTADO	0.05.00	-593.880,00		
9510.00.0.0.05	DEDUÇÃO DO FUNDEB - IPVA	0.05.00	-16.968,00		
9510.00.0.0.06	DEDUÇÃO DO FUNDEB - IPI ESTADO	0.05.00	-1.616,00		
Total das Receitas (exceto Intra-Orçamentárias)					29.487.146,83

7000.00.0.0.00	RECEITAS CORRENTES (INTRA)	0.000.000			1.512.853,17
7200.00.0.0.00	CONTRIBUIÇÕES (INTRA)	0.000.000		1.512.853,17	
7210.00.0.0.00	CONTRIBUIÇÕES SOCIAIS (INTRA)	0.000.000		1.512.853,17	
7215.00.0.0.00	CONTRIBUIÇÕES PARA REGIMES PRÓPRIOS DE	0.000.000	1.512.853,17		
7215.02.0.0.00	CONTRIBUIÇÃO PATRONAL - SERVIDOR CIVIL (IN	0.000.000	1.399.830,38		
7215.02.1.0.00	CONTRIBUIÇÃO PATRONAL - SERVIDOR CIVIL AT	0.000.000	1.399.830,38		
7215.02.1.1.00	CONTRIBUIÇÃO PATRONAL - SERVIDOR CIVIL AT	0.000.000	1.382.876,96		
7215.02.1.1.01	CONTRIBUIÇÃO PATRONAL PREFEITURA	0.01.00	315.960,69		
7215.02.1.1.02	CONTRIBUIÇÃO PATRONAL SAUDE	0.01.00	264.187,32		
7215.02.1.1.03	CONTRIBUIÇÃO PATRONAL FMAS	0.01.00	10.334,25		
7215.02.1.1.04	CONTRIBUIÇÃO PATRONAL FME	0.01.00	786.743,56		
7215.02.1.1.05	OUTRAS CONTRIBUIÇÃO PATRONAL	0.01.00	5.651,14		
7215.02.1.2.00	CONTRIBUIÇÃO PATRONAL - SERVIDOR CIVIL AT	0.01.00	16.953,42		
7215.51.0.0.00	CONTRIBUIÇÃO PATRONAL - PARCELAMENTOS (I	0.000.000	113.022,79		
7215.51.1.0.00	CONTRIBUIÇÃO PATRONAL - SERVIDOR CIVIL AT	0.000.000	113.022,79		
7215.51.1.1.00	CONTRIBUIÇÃO PATRONAL - SERVIDOR CIVIL AT	0.01.00	113.022,79		



PREFEITURA MUNICIPAL DE TEREZINHA

AV GETÚLIO VARGAS, S/N - CNPJ:11286366/0001-95

Anexo 02

Página 9

Orçamento Programa - Exercício de 2022

RECEITAS SEGUNDO AS CATEGORIAS ECONOMICAS

Lei: 14, Data: 01/10/2021



Documento Assinado Eletronicamente por: MATHES EMÍDIO DE BARROS CALADO
Acesse em: <https://eicetec.pq.gov.br/epp/validador> ou em Código de Documento: hbc09rad-4711-4917-9109-decc688dab4b

Código	Especificação	F.R.	Desdobramento	SubCategoria Fonte	Categoria Econômica
Total das Receitas (Intra-Orçamentárias)					1.512.853,77

TOTALIZAÇÃO DAS RECEITAS POR CATEGORIA ECONOMICA

RECEITA CORRENTE	28.293.890,28
------------------	---------------

RECEITA DE CAPITAL	2.706.100,77
--------------------	--------------

Total Geral das Receitas	31.000.000,00
--------------------------	---------------

MATHES EMÍDIO DE BARROS CALADO
PREFEITO



NATUREZA DA DESPESA - CONSOLIDAÇÃO GERAL

Código	Especificação	Elemento	Modalidade	Grupo	Valor
30.00.00	DESPESAS CORRENTES				26.388.949,30
31.00.00	PESSOAL E ENCARGOS SOCIAIS			16.962.817,15	
31.90.00	APLICAÇÕES DIRETAS		16.019.992,15		
31.90.01	APOSENTADORIAS, RESERVA REMUNERADA E REFORMAS	2.007.000,00			
31.90.03	PENSOES	315.000,00			
31.90.04	CONTRATAÇÃO POR TEMPO DETERMINADO	5.939.074,03			
31.90.11	VENCIMENTOS E VANTAGENS FIXAS - PESSOAL CIVIL	6.230.559,78			
31.90.13	OBRIGAÇÕES PATRONAIS	1.411.600,83			
31.90.16	OUTRAS DESPESAS VARIÁVEIS - PESSOAL CIVIL	3.685,46			
31.90.91	SENTENÇAS JUDICIAIS	3.600,00			
31.90.92	DESPESAS DE EXERCÍCIOS ANTERIORES	5.800,00			
31.90.94	INDENIZAÇÕES E RESTITUIÇÕES TRABALHISTAS	103.672,05			
31.91.00	APLICAÇÕES DIRETAS- INTRA-ORÇAMENTÁRIAS		942.825,00		
31.91.13	OBRIGAÇÕES PATRONAIS	942.825,00			
32.00.00	JUROS E ENCARGOS DA DÍVIDA			23.015,00	
32.90.00	APLICAÇÕES DIRETAS		23.015,00		
32.90.21	JUROS SOBRE A DÍVIDA POR CONTRATO	11.507,50			
32.90.22	OUTROS ENCARGOS SOBRE A DÍVIDA POR CONTRATO	11.507,50			
33.00.00	OUTRAS DESPESAS CORRENTES			9.402.813,15	
33.90.00	APLICAÇÕES DIRETAS		9.402.813,15		
33.90.08	OUTROS BENEFÍCIOS ASSISTENCIAIS DO SERVIDOR E DO MILITAR	40.000,00			
33.90.14	DIÁRIAS - CIVIL	116.592,50			
33.90.18	AUXÍLIO FINANCEIRO A ESTUDANTES	5.200,00			
33.90.19	AUXÍLIO FARDAMENTO	31.100,00			
33.90.30	MATERIAL DE CONSUMO	3.282.719,41			
33.90.31	PREMIAÇÕES CULTURAIS, ARTÍSTICAS, CIENTÍFICAS, DESPORTIVAS E	32.405,00			
33.90.32	MATERIAL, BEM OU SERVIÇO PARA DISTRIBUIÇÃO GRATUITA	356.625,00			
33.90.33	PASSAGENS E DESPESAS COM LOCOMOÇÃO	19.715,00			
33.90.35	SERVIÇOS DE CONSULTORIA	520.790,00			
33.90.36	OUTROS SERVIÇOS DE TERCEIROS - PESSOA FÍSICA	790.345,00			
33.90.39	OUTROS SERVIÇOS DE TERCEIROS - PESSOA JURÍDICA	3.800.570,44			
33.90.41	CONTRIBUIÇÕES	5.050,00			
33.90.47	OBRIGAÇÕES TRIBUTÁRIAS E CONTRIBUTIVAS	195.715,00			
33.90.48	OUTROS AUXÍLIOS FINANCEIROS A PESSOA FÍSICA	58.845,00			
33.90.91	SENTENÇAS JUDICIAIS	200,00			
33.90.92	DESPESAS DE EXERCÍCIOS ANTERIORES	100.697,50			
33.90.93	INDENIZAÇÕES E RESTITUIÇÕES	46.243,30			
40.00.00	DESPESAS DE CAPITAL				3.801.354,70
44.00.00	INVESTIMENTOS			3.494.832,20	
44.90.00	APLICAÇÕES DIRETAS		3.494.832,20		
44.90.51	OBRAS E INSTALAÇÕES	2.613.863,38			
44.90.52	EQUIPAMENTOS E MATERIAL PERMANENTE	655.593,82			
44.90.61	AQUISIÇÃO DE IMÓVEIS	225.375,00			
46.00.00	AMORTIZAÇÃO DA DÍVIDA			306.522,50	
46.90.00	APLICAÇÕES DIRETAS		183.857,50		
46.90.71	PRINCIPAL DA DÍVIDA CONTRATUAL RESGATADA	183.857,50			
46.91.00	APLICAÇÕES DIRETAS- INTRA-ORÇAMENTÁRIAS		122.665,00		
46.91.71	PRINCIPAL DA DÍVIDA CONTRATUAL RESGATADA	122.665,00			
90.00.00	RESERVA DE CONTINGÊNCIA				810.000,00
99.00.00	RESERVA DE CONTINGÊNCIA			810.000,00	
99.99.00	A DEFINIR		810.000,00		
99.99.99	A CLASSIFICAR	810.000,00			



Documento Assinado Digitalmente por: MATHEUS EMÍDIO DE BARROS CALADO
 Acesse em: https://scc.tce.pe.gov.br/epp/validadoc.seam Código do documento: bb4297ad-47b1-4917-9109-decc688dab4b



PREFEITURA MUNICIPAL DE TEREZINHA

AV GETÚLIO VARGAS, S/N - CNPJ:11286366/0001-95

Orçamento Programa - Exercício de 2022

Anexo 02

Página 2

Lei: 14, Data: 01/10/2021



NATUREZA DA DESPESA - CONSOLIDAÇÃO GERAL

Código	Especificação	Elemento	Modalidade	Grupo	Categoria Econômica
				TOTAL	31.000.000,00

MATHES EMIDIO DE BARROS CALADO
PREFEITO

Documento Assinado Digitalmente por: MATHES EMIDIO DE BARROS CALADO
Acesse em: <https://brasil.mat.br/pe.gov.br/ep/vai/validaDoc.seam> Código do documento: bb4297ad-47b1-4917-9109-decc688dab4b

**PREFEITURA MUNICIPAL DE TEREZINHA**

AV GETÚLIO VARGAS, S/N - CNPJ:11286366/0001-95

Orçamento Programa - Exercício de 2022

Anexo 02

Página 1

Lei: 14, Data: 01/10/2021

Documento Assinado
Digitalmente por: MATEUS EMÍDIO DE BARROS CALADO
Acesse em: <https://epec.terezinha.ma.gov.br/epp/validarDoc.seam> Código do documento: bb4297ad-47b1-4917-9109-decc688dab4b**NATUREZA DA DESPESA POR ORGÃO**

PODER ORGÃO						
01 PODER LEGISLATIVO 10 CÂMARA MUNICIPAL						
Código	Especificação	F.R.	Elemento	Modalidade	Grupo	Categoria Econômica
3.0.00.00	DESPESAS CORRENTES	0.000.000				1.066.000,00
3.1.00.00	PESSOAL E ENCARGOS SOCIAIS	0.000.000			758.030,00	
3.1.90.00	APLICAÇÕES DIRETAS	0.000.000		743.030,00		
3.1.90.04	CONTRATAÇÃO POR TEMPO DETERMINADO	0.01.00	20.300,00			
3.1.90.11	VENCIMENTOS E VANTAGENS FIXAS - PESSOAL CIVIL	0.01.00	609.000,00			
3.1.90.13	OBRIGAÇÕES PATRONAIS	0.01.54	110.000,00			
3.1.90.91	SENTENÇAS JUDICIAIS	0.01.00	1.000,00			
3.1.90.92	DESPESAS DE EXERCÍCIOS ANTERIORES	0.01.00	700,00			
3.1.90.94	INDENIZAÇÕES E RESTITUIÇÕES TRABALHISTAS	0.01.00	2.030,00			
3.1.91.00	APLICAÇÕES DIRETAS- INTRA-ORÇAMENTÁRIAS	0.000.000		15.000,00		
3.1.91.13	OBRIGAÇÕES PATRONAIS	0.01.69	15.000,00			
3.3.00.00	OUTRAS DESPESAS CORRENTES	0.000.000			307.990,80	
3.3.90.00	APLICAÇÕES DIRETAS	0.000.000		307.990,80		
3.3.90.14	DIÁRIAS - CIVIL	0.01.00	20.000,00			
3.3.90.30	MATERIAL DE CONSUMO	0.01.00	26.000,00			
3.3.90.33	PASSAGENS E DESPESAS COM LOCOMOÇÃO	0.01.00	1.015,00			
3.3.90.35	SERVIÇOS DE CONSULTORIA	0.01.00	107.590,00			
3.3.90.36	OUTROS SERVIÇOS DE TERCEIROS - PESSOA FÍSICA	0.01.00	11.000,00			
3.3.90.39	OUTROS SERVIÇOS DE TERCEIROS - PESSOA JURÍDICA	0.01.00	91.350,00			
3.3.90.47	OBRIGAÇÕES TRIBUTÁRIAS E CONTRIBUTIVAS	0.01.00	500,00			
3.3.90.92	DESPESAS DE EXERCÍCIOS ANTERIORES	0.01.00	6.000,00			
3.3.90.93	INDENIZAÇÕES E RESTITUIÇÕES	0.01.00	44.535,80			
4.0.00.00	DESPESAS DE CAPITAL	0.000.000				29.150,00
4.4.00.00	INVESTIMENTOS	0.000.000			28.150,00	
4.4.90.00	APLICAÇÕES DIRETAS	0.000.000		28.150,00		
4.4.90.51	OBRAS E INSTALAÇÕES	0.01.00	10.150,00			
4.4.90.52	EQUIPAMENTOS E MATERIAL PERMANENTE	0.01.00	18.000,00			
4.6.00.00	AMORTIZAÇÃO DA DÍVIDA	0.000.000			1.000,00	
4.6.90.00	APLICAÇÕES DIRETAS	0.000.000		1.000,00		
4.6.90.71	PRINCIPAL DA DÍVIDA CONTRATUAL RESGATADA	0.01.00	1.000,00			
TOTAL						1.095.170,80



NATUREZA DA DESPESA POR ORGÃO

PODER ORGÃO						
02 PODER EXECUTIVO 10 SECRETARIA DE GOVERNO						
Código	Especificação	F.R.	Elemento	Modalidade	Grupo	Categoria Econômica
3.0.00.00	DESPESAS CORRENTES	0.000.000				635.800,00
3.1.00.00	PESSOAL E ENCARGOS SOCIAIS	0.000.000			458.200,00	
3.1.90.00	APLICAÇÕES DIRETAS	0.000.000		458.200,00		
3.1.90.04	CONTRATAÇÃO POR TEMPO DETERMINADO	0.01.00	2.500,00			
3.1.90.11	VENCIMENTOS E VANTAGENS FIXAS - PESSOAL CIVIL	0.01.00	454.600,00			
3.1.90.16	OUTRAS DESPESAS VARIÁVEIS - PESSOAL CIVIL	0.01.00	1.000,00			
3.1.90.92	DESPESAS DE EXERCÍCIOS ANTERIORES	0.01.00	100,00			
3.3.00.00	OUTRAS DESPESAS CORRENTES	0.000.000			177.649,00	
3.3.90.00	APLICAÇÕES DIRETAS	0.000.000		177.649,00		
3.3.90.14	DIÁRIAS - CIVIL	0.01.00	31.720,00			
3.3.90.30	MATERIAL DE CONSUMO	0.01.00	21.364,00			
3.3.90.33	PASSAGENS E DESPESAS COM LOCOMOÇÃO	0.01.00	500,00			
3.3.90.35	SERVIÇOS DE CONSULTORIA	0.01.00	40.000,00			
3.3.90.36	OUTROS SERVIÇOS DE TERCEIROS - PESSOA FÍSICA	0.01.00	11.000,00			
3.3.90.39	OUTROS SERVIÇOS DE TERCEIROS - PESSOA JURÍDICA	0.01.00	71.650,00			
3.3.90.92	DESPESAS DE EXERCÍCIOS ANTERIORES	0.01.00	1.415,00			
4.0.00.00	DESPESAS DE CAPITAL	0.000.000				9.256,00
4.4.00.00	INVESTIMENTOS	0.000.000			9.256,00	
4.4.90.00	APLICAÇÕES DIRETAS	0.000.000		9.256,00		
4.4.90.52	EQUIPAMENTOS E MATERIAL PERMANENTE	0.01.00	9.256,00			
TOTAL						645.105,00



PREFEITURA MUNICIPAL DE TEREZINHA

AV GETÚLIO VARGAS, S/N - CNPJ:11286366/0001-95

Orçamento Programa - Exercício de 2022

Anexo 02

Página 3

Lei: 14, Data: 01/10/2021



Documento Assinado Digitalmente por: MATHEUS EMÍDIO DE BARROS CALADO
Acesse em: <https://epec.terezinha.ma.gov.br/epp/validarDoc.seam> Código do documento: bb4297781-47b1-4917-9109-ec3688dad4b4b

NATUREZA DA DESPESA POR ORGÃO

PODER ORGÃO						
02 PODER EXECUTIVO						
11 SECRETARIA DE TRANSPORTE						
Código	Especificação	F.R.	Elemento	Modalidade	Grupo	Categoria Econômica
3.0.00.00	DESPESAS CORRENTES	0.000.000				165.987,50
3.1.00.00	PESSOAL E ENCARGOS SOCIAIS	0.000.000			20.450,00	
3.1.90.00	APLICAÇÕES DIRETAS	0.000.000		20.450,00		
3.1.90.04	CONTRATAÇÃO POR TEMPO DETERMINADO	0.01.00	10.150,00			
3.1.90.11	VENCIMENTOS E VANTAGENS FIXAS - PESSOAL CIVIL	0.01.00	10.300,00			
3.3.00.00	OUTRAS DESPESAS CORRENTES	0.000.000			145.502,50	
3.3.90.00	APLICAÇÕES DIRETAS	0.000.000		145.502,50		
3.3.90.14	DIÁRIAS - CIVIL	0.01.00	500,00			
3.3.90.30	MATERIAL DE CONSUMO	0.01.00	11.050,00			
3.3.90.36	OUTROS SERVIÇOS DE TERCEIROS - PESSOA FÍSICA	0.01.00	25.375,00			
3.3.90.39	OUTROS SERVIÇOS DE TERCEIROS - PESSOA JURÍDICA	0.01.00	105.525,00			
3.3.90.92	DESPESAS DE EXERCÍCIOS ANTERIORES	0.01.00	3.052,50			
4.0.00.00	DESPESAS DE CAPITAL	0.000.000				5.075,00
4.4.00.00	INVESTIMENTOS	0.000.000			5.075,00	
4.4.90.00	APLICAÇÕES DIRETAS	0.000.000		5.075,00		
4.4.90.52	EQUIPAMENTOS E MATERIAL PERMANENTE	0.01.00	5.075,00			
TOTAL						171.027,50

**PREFEITURA MUNICIPAL DE TEREZINHA**

AV GETÚLIO VARGAS, S/N - CNPJ:11286366/0001-95

Orçamento Programa - Exercício de 2022

Anexo 02

Página 4

Lei: 14, Data: 01/10/2021

Documento Assinado
Digitalmente por: MATHEUS EMÍLIO DE BARROS CALADO
Acesse em: <https://epec.trezinha.ma.gov.br/epp/validarDoc.seam> Código do documento: bb4297ad-47b1-4917-9109-decc688dab4b**NATUREZA DA DESPESA POR ORGÃO**

PODER ORGÃO						
02 PODER EXECUTIVO						
20 SECRETARIA DE ADMINISTRACAO E PLANEJAMENTO						
Código	Especificação	F.R.	Elemento	Modalidade	Grupo	Categoria Econômica
3.0.00.00	DESPESAS CORRENTES	0.000.000				3.165.482,50
3.1.00.00	PESSOAL E ENCARGOS SOCIAIS	0.000.000			2.131.900,00	
3.1.90.00	APLICAÇÕES DIRETAS	0.000.000		1.931.900,00		
3.1.90.01	APOSENTADORIAS, RESERVA REMUNERADA E REFORMAS	0.01.00	607.000,00			
3.1.90.03	PENSÕES	0.01.00	15.000,00			
3.1.90.04	CONTRATAÇÃO POR TEMPO DETERMINADO	0.01.00	6.000,00			
3.1.90.11	VENCIMENTOS E VANTAGENS FIXAS - PESSOAL CIVIL	0.01.00	1.000.000,00			
3.1.90.13	OBRIGAÇÕES PATRONAIS	0.01.54	300.000,00			
3.1.90.16	OUTRAS DESPESAS VARIÁVEIS - PESSOAL CIVIL	0.01.00	200,00			
3.1.90.91	SENTENÇAS JUDICIAIS	0.01.00	2.000,00			
3.1.90.92	DESPESAS DE EXERCÍCIOS ANTERIORES	0.01.00	1.500,00			
3.1.90.94	INDENIZAÇÕES E RESTITUIÇÕES TRABALHISTAS	0.01.00	200,00			
3.1.91.00	APLICAÇÕES DIRETAS- INTRA-ORÇAMENTÁRIAS	0.000.000		200.000,00		
3.1.91.13	OBRIGAÇÕES PATRONAIS	0.01.69	200.000,00			
3.3.00.00	OUTRAS DESPESAS CORRENTES	0.000.000			1.033.582,50	
3.3.90.00	APLICAÇÕES DIRETAS	0.000.000		1.033.582,50		
3.3.90.14	DIÁRIAS - CIVIL	0.01.00	18.000,00			
3.3.90.19	AUXÍLIO FARDAMENTO	0.01.00	100,00			
3.3.90.30	MATERIAL DE CONSUMO	0.01.00	170.402,50			
3.3.90.32	MATERIAL, BEM OU SERVIÇO PARA DISTRIBUIÇÃO GRATUITA	0.01.00	200,00			
3.3.90.33	PASSAGENS E DESPESAS COM LOCOMOÇÃO	0.01.00	1.500,00			
3.3.90.35	SERVIÇOS DE CONSULTORIA	0.01.00	60.300,00			
3.3.90.36	OUTROS SERVIÇOS DE TERCEIROS - PESSOA FÍSICA	0.01.00	66.000,00			
3.3.90.39	OUTROS SERVIÇOS DE TERCEIROS - PESSOA JURÍDICA	0.01.00	710.000,00			
3.3.90.41	CONTRIBUIÇÕES	0.01.00	5.050,00			
3.3.90.92	DESPESAS DE EXERCÍCIOS ANTERIORES	0.01.00	2.030,00			
4.0.00.00	DESPESAS DE CAPITAL	0.000.000				15.000,00
4.4.00.00	INVESTIMENTOS	0.000.000			15.000,00	
4.4.90.00	APLICAÇÕES DIRETAS	0.000.000		15.000,00		
4.4.90.52	EQUIPAMENTOS E MATERIAL PERMANENTE	0.01.00	15.000,00			
TOTAL						3.180.482,50

**PREFEITURA MUNICIPAL DE TEREZINHA**

AV GETÚLIO VARGAS, S/N - CNPJ:11286366/0001-95

Orçamento Programa - Exercício de 2022

Anexo 02

Página 5

Lei: 14, Data: 01/10/2021

Documento Assinado
Digitalmente por: MATHEUS EMÍDIO DE BARROS CALADO
Acesse em: <https://epec.terezinha.ma.gov.br/validador/validador.jspx?codigo=bb4297ad-47b1-4917-9109-decc688dab4b>**NATUREZA DA DESPESA POR ORGÃO**

PODER ORGÃO	02 PODER EXECUTIVO 30 SECRETARIA DE FINANÇAS					
Código	Especificação	F.R.	Elemento	Modalidade	Grupo	Categoria Econômica
3.0.00.00	DESPESAS CORRENTES	0.000.000				493.300.50
3.1.00.00	PESSOAL E ENCARGOS SOCIAIS	0.000.000			242.547,50	
3.1.90.00	APLICAÇÕES DIRETAS	0.000.000		242.547,50		
3.1.90.04	CONTRATAÇÃO POR TEMPO DETERMINADO	0.01.00	12.147,50			
3.1.90.11	VENCIMENTOS E VANTAGENS FIXAS - PESSOAL CIVIL	0.01.00	230.000,00			
3.1.90.16	OUTRAS DESPESAS VARIÁVEIS - PESSOAL CIVIL	0.01.00	200,00			
3.1.90.91	SENTENÇAS JUDICIAIS	0.01.00	200,00			
3.2.00.00	JUROS E ENCARGOS DA DÍVIDA	0.000.000			2.000,00	
3.2.90.00	APLICAÇÕES DIRETAS	0.000.000		2.000,00		
3.2.90.21	JUROS SOBRE A DÍVIDA POR CONTRATO	0.01.00	1.000,00			
3.2.90.22	OUTROS ENCARGOS SOBRE A DÍVIDA POR CONTRATO	0.01.00	1.000,00			
3.3.00.00	OUTRAS DESPESAS CORRENTES	0.000.000			248.800,00	
3.3.90.00	APLICAÇÕES DIRETAS	0.000.000		248.800,00		
3.3.90.14	DIÁRIAS - CIVIL	0.01.00	2.000,00			
3.3.90.30	MATERIAL DE CONSUMO	0.01.00	1.000,00			
3.3.90.33	PASSAGENS E DESPESAS COM LOCOMOÇÃO	0.01.00	200,00			
3.3.90.35	SERVIÇOS DE CONSULTORIA	0.01.00	80.000,00			
3.3.90.36	OUTROS SERVIÇOS DE TERCEIROS - PESSOA FÍSICA	0.01.00	10.000,00			
3.3.90.39	OUTROS SERVIÇOS DE TERCEIROS - PESSOA JURÍDICA	0.01.00	75.000,00			
3.3.90.47	OBRIGAÇÕES TRIBUTÁRIAS E CONTRIBUTIVAS	0.01.00	80.000,00			
3.3.90.91	SENTENÇAS JUDICIAIS	0.01.00	200,00			
3.3.90.92	DESPESAS DE EXERCÍCIOS ANTERIORES	0.01.00	200,00			
3.3.90.93	INDENIZAÇÕES E RESTITUIÇÕES	0.01.00	200,00			
4.0.00.00	DESPESAS DE CAPITAL	0.000.000				57.857,50
4.4.00.00	INVESTIMENTOS	0.000.000			5.000,00	
4.4.90.00	APLICAÇÕES DIRETAS	0.000.000		5.000,00		
4.4.90.52	EQUIPAMENTOS E MATERIAL PERMANENTE	0.01.00	5.000,00			
4.6.00.00	AMORTIZAÇÃO DA DÍVIDA	0.000.000			52.857,50	
4.6.90.00	APLICAÇÕES DIRETAS	0.000.000		32.107,50		
4.6.90.71	PRINCIPAL DA DÍVIDA CONTRATUAL RESGATADA	0.01.00	32.107,50			
4.6.91.00	APLICAÇÕES DIRETAS- INTRA-ORÇAMENTÁRIAS	0.000.000		20.750,00		
4.6.91.71	PRINCIPAL DA DÍVIDA CONTRATUAL RESGATADA	0.01.00	20.750,00			
9.0.00.00	RESERVA DE CONTINGÊNCIA	0.000.000				800.000,00
9.9.00.00	RESERVA DE CONTINGÊNCIA	0.000.000			800.000,00	
9.9.99.00	A DEFINIR	0.000.000		800.000,00		
9.9.99.99	A CLASSIFICAR	0.01.00	800.000,00			
TOTAL						1.351.205,00

**PREFEITURA MUNICIPAL DE TEREZINHA**

AV GETÚLIO VARGAS, S/N - CNPJ:11286366/0001-95

Orçamento Programa - Exercício de 2022

Anexo 02

Página 6

Lei: 14, Data: 01/10/2021

Documento Assinado
Digitalmente por: MATHEUS EMÍDIO DE BARROS CALADO
Acesse em: <https://efc-epp/validarDoc.seam> Código do documento: bb4297ad-47b1-4817-9109-decc688dadbb**NATUREZA DA DESPESA POR ORGÃO**

Código	Especificação	F.R.	Elemento	Modalidade	Grupo	Categoria Econômica
PODER ORGÃO	02 PODER EXECUTIVO 40 SECRETARIA DE AGRICULTURA E EXP. ECONOMICA					
3.0.00.00	DESPESAS CORRENTES	0.000.000				725.500,00
3.1.00.00	PESSOAL E ENCARGOS SOCIAIS	0.000.000			160.275,00	
3.1.90.00	APLICAÇÕES DIRETAS	0.000.000		160.275,00		
3.1.90.04	CONTRATAÇÃO POR TEMPO DETERMINADO	0.01.00	5.075,00			
3.1.90.11	VENCIMENTOS E VANTAGENS FIXAS - PESSOAL CIVIL	0.01.00	155.000,00			
3.1.90.16	OUTRAS DESPESAS VARIÁVEIS - PESSOAL CIVIL	0.01.00	200,00			
3.3.00.00	OUTRAS DESPESAS CORRENTES	0.000.000			565.250,00	
3.3.90.00	APLICAÇÕES DIRETAS	0.000.000		565.250,00		
3.3.90.14	DIÁRIAS - CIVIL	0.01.00	1.000,00			
3.3.90.30	MATERIAL DE CONSUMO	0.01.00	167.000,00			
3.3.90.32	MATERIAL, BEM OU SERVIÇO PARA DISTRIBUIÇÃO GRATUITA	0.01.00	6.000,00			
3.3.90.33	PASSAGENS E DESPESAS COM LOCOMOÇÃO	0.01.00	1.000,00			
3.3.90.36	OUTROS SERVIÇOS DE TERCEIROS - PESSOA FÍSICA	0.01.00	32.000,00			
3.3.90.39	OUTROS SERVIÇOS DE TERCEIROS - PESSOA JURÍDICA	0.01.00	358.250,00			
4.0.00.00	DESPESAS DE CAPITAL	0.000.000				446.890,25
4.4.00.00	INVESTIMENTOS	0.000.000			446.890,25	
4.4.90.00	APLICAÇÕES DIRETAS	0.000.000		446.890,25		
4.4.90.51	OBRAS E INSTALAÇÕES	0.01.00	364.640,25			
4.4.90.52	EQUIPAMENTOS E MATERIAL PERMANENTE	0.01.00	82.250,00			
TOTAL						1.172.415,25



PREFEITURA MUNICIPAL DE TEREZINHA

AV GETÚLIO VARGAS, S/N - CNPJ:11286366/0001-95

Orçamento Programa - Exercício de 2022

Anexo 02

Página 7

Lei: 14, Data: 01/10/2021



Documento Assinado e Validado por: MATHEUS EMÍDIO DE BARROS CALADO
Acesse em: <https://efc-epp/validarDoc.seam> Código do documento: bb4297ad-47b1-4917-9109-decc688dab4b

NATUREZA DA DESPESA POR ORGÃO

PODER ORGÃO	02 PODER EXECUTIVO 50 SECRETARIA DE EDUCACAO,CULTURA, TURISMO E DESPORTO					
Código	Especificação	F.R.	Elemento	Modalidade	Grupo	Categoria Econômica
3.0.00.00	DESPESAS CORRENTES	0.000.000				8.904.000,44
3.1.00.00	PESSOAL E ENCARGOS SOCIAIS	0.000.000			6.600.440,62	
3.1.90.00	APLICAÇÕES DIRETAS	0.000.000		5.986.215,62		
3.1.90.04	CONTRATAÇÃO POR TEMPO DETERMINADO	0.01.12	200.000,00			
3.1.90.04	CONTRATAÇÃO POR TEMPO DETERMINADO	0.04.12	200,00			
3.1.90.04	CONTRATAÇÃO POR TEMPO DETERMINADO	0.04.12	1.400,00			
3.1.90.04	CONTRATAÇÃO POR TEMPO DETERMINADO	0.05.12	120.900,00			
3.1.90.04	CONTRATAÇÃO POR TEMPO DETERMINADO	0.05.12	812.000,00			
3.1.90.04	CONTRATAÇÃO POR TEMPO DETERMINADO	0.05.12	1.308.000,00			
3.1.90.11	VENCIMENTOS E VANTAGENS FIXAS - PESSOAL CIVIL	0.01.12	334.950,00			
3.1.90.11	VENCIMENTOS E VANTAGENS FIXAS - PESSOAL CIVIL	0.04.12	200,00			
3.1.90.11	VENCIMENTOS E VANTAGENS FIXAS - PESSOAL CIVIL	0.04.12	1.475,00			
3.1.90.11	VENCIMENTOS E VANTAGENS FIXAS - PESSOAL CIVIL	0.05.12	340.694,78			
3.1.90.11	VENCIMENTOS E VANTAGENS FIXAS - PESSOAL CIVIL	0.05.12	930.000,00			
3.1.90.11	VENCIMENTOS E VANTAGENS FIXAS - PESSOAL CIVIL	0.05.12	1.175.000,00			
3.1.90.13	OBRIGAÇÕES PATRONAIS	0.01.54	100.750,00			
3.1.90.13	OBRIGAÇÕES PATRONAIS	0.05.12	182.200,83			
3.1.90.13	OBRIGAÇÕES PATRONAIS	0.05.12	376.900,00			
3.1.90.16	OUTRAS DESPESAS VARIÁVEIS - PESSOAL CIVIL	0.01.12	200,00			
3.1.90.16	OUTRAS DESPESAS VARIÁVEIS - PESSOAL CIVIL	0.05.12	100,00			
3.1.90.16	OUTRAS DESPESAS VARIÁVEIS - PESSOAL CIVIL	0.05.12	602,96			
3.1.90.91	SENTENÇAS JUDICIAIS	0.01.12	200,00			
3.1.90.94	INDENIZAÇÕES E RESTITUIÇÕES TRABALHISTAS	0.01.12	100.000,00			
3.1.90.94	INDENIZAÇÕES E RESTITUIÇÕES TRABALHISTAS	0.05.12	83,18			
3.1.90.94	INDENIZAÇÕES E RESTITUIÇÕES TRABALHISTAS	0.05.12	358,87			
3.1.91.00	APLICAÇÕES DIRETAS - INTRA-ORÇAMENTÁRIAS	0.000.000		614.225,00		
3.1.91.13	OBRIGAÇÕES PATRONAIS	0.01.69	76.125,00			
3.1.91.13	OBRIGAÇÕES PATRONAIS	0.05.12	92.000,00			
3.1.91.13	OBRIGAÇÕES PATRONAIS	0.05.12	446.100,00			
3.3.00.00	OUTRAS DESPESAS CORRENTES	0.000.000			2.303.562,87	
3.3.90.00	APLICAÇÕES DIRETAS	0.000.000		2.303.562,87		
3.3.90.14	DIÁRIAS - CIVIL	0.01.12	8.200,00			
3.3.90.14	DIÁRIAS - CIVIL	0.05.12	5.000,00			
3.3.90.18	AUXÍLIO FINANCEIRO A ESTUDANTES	0.01.12	5.200,00			
3.3.90.19	AUXÍLIO FARDAMENTO	0.01.00	16.000,00			
3.3.90.30	MATERIAL DE CONSUMO	0.01.12	660.000,00			
3.3.90.30	MATERIAL DE CONSUMO	0.02.81	113.000,00			
3.3.90.30	MATERIAL DE CONSUMO	0.04.12	200,00			
3.3.90.30	MATERIAL DE CONSUMO	0.04.12	600,00			



PREFEITURA MUNICIPAL DE TEREZINHA

AV GETÚLIO VARGAS, S/N - CNPJ:11286366/0001-95

Orçamento Programa - Exercício de 2022

Anexo 02

Página 8

Lei: 14, Data: 01/10/2021



Documento Assinado
Digitalmente por: MATHEUS EMÍDIO DE BARROS CALADO
Acesse em: <https://efc-epp/validarDoc.seam> Código do documento: bb4297ad-47b1-4917-9109-decc688dab4b

NATUREZA DA DESPESA POR ORGÃO

PODER ORGÃO						
02 PODER EXECUTIVO						
50 SECRETARIA DE EDUCACAO,CULTURA, TURISMO E DESPORTO						
Código	Especificação	F.R.	Elemento	Modalidade	Grupo	Categoria Econômica
3.3.90.30	MATERIAL DE CONSUMO	0.05.12	10.450,00			
3.3.90.30	MATERIAL DE CONSUMO	0.05.12	113.148,94			
3.3.90.30	MATERIAL DE CONSUMO	0.05.12	153.068,00			
3.3.90.30	MATERIAL DE CONSUMO	0.05.13	102.400,00			
3.3.90.30	MATERIAL DE CONSUMO	0.05.81	5.075,00			
3.3.90.32	MATERIAL, BEM OU SERVIÇO PARA DISTRIBUIÇÃO GRATUITA	0.01.12	10.000,00			
3.3.90.32	MATERIAL, BEM OU SERVIÇO PARA DISTRIBUIÇÃO GRATUITA	0.05.13	11.000,00			
3.3.90.33	PASSAGENS E DESPESAS COM LOCOMOÇÃO	0.01.12	5.000,00			
3.3.90.33	PASSAGENS E DESPESAS COM LOCOMOÇÃO	0.05.12	1.000,00			
3.3.90.33	PASSAGENS E DESPESAS COM LOCOMOÇÃO	0.05.13	5.200,00			
3.3.90.35	SERVIÇOS DE CONSULTORIA	0.01.12	51.000,00			
3.3.90.36	OUTROS SERVIÇOS DE TERCEIROS - PESSOA FÍSICA	0.01.12	71.050,00			
3.3.90.36	OUTROS SERVIÇOS DE TERCEIROS - PESSOA FÍSICA	0.02.81	1.100,00			
3.3.90.36	OUTROS SERVIÇOS DE TERCEIROS - PESSOA FÍSICA	0.04.12	200,00			
3.3.90.36	OUTROS SERVIÇOS DE TERCEIROS - PESSOA FÍSICA	0.04.12	600,00			
3.3.90.36	OUTROS SERVIÇOS DE TERCEIROS - PESSOA FÍSICA	0.05.12	200,00			
3.3.90.36	OUTROS SERVIÇOS DE TERCEIROS - PESSOA FÍSICA	0.05.12	10.200,00			
3.3.90.36	OUTROS SERVIÇOS DE TERCEIROS - PESSOA FÍSICA	0.05.12	39.000,00			
3.3.90.36	OUTROS SERVIÇOS DE TERCEIROS - PESSOA FÍSICA	0.05.13	15.225,00			
3.3.90.36	OUTROS SERVIÇOS DE TERCEIROS - PESSOA FÍSICA	0.05.81	5.075,00			
3.3.90.39	OUTROS SERVIÇOS DE TERCEIROS - PESSOA JURÍDICA	0.01.12	390.000,00			
3.3.90.39	OUTROS SERVIÇOS DE TERCEIROS - PESSOA JURÍDICA	0.02.81	108.000,00			
3.3.90.39	OUTROS SERVIÇOS DE TERCEIROS - PESSOA JURÍDICA	0.04.12	200,00			
3.3.90.39	OUTROS SERVIÇOS DE TERCEIROS - PESSOA JURÍDICA	0.04.12	600,00			
3.3.90.39	OUTROS SERVIÇOS DE TERCEIROS - PESSOA JURÍDICA	0.05.12	200,00			
3.3.90.39	OUTROS SERVIÇOS DE TERCEIROS - PESSOA JURÍDICA	0.05.12	25.000,00			
3.3.90.39	OUTROS SERVIÇOS DE TERCEIROS - PESSOA JURÍDICA	0.05.12	79.855,93			
3.3.90.39	OUTROS SERVIÇOS DE TERCEIROS - PESSOA JURÍDICA	0.05.13	70.000,00			
3.3.90.39	OUTROS SERVIÇOS DE TERCEIROS - PESSOA JURÍDICA	0.05.81	81.200,00			
3.3.90.47	OBRIGAÇÕES TRIBUTÁRIAS E CONTRIBUTIVAS	0.01.12	110.015,00			
3.3.90.92	DESPESAS DE EXERCÍCIOS ANTERIORES	0.01.12	20.300,00			
4.0.00.00	DESPESAS DE CAPITAL	0.000.000				624.125,00
4.4.00.00	INVESTIMENTOS	0.000.000			624.125,00	
4.4.90.00	APLICAÇÕES DIRETAS	0.000.000		624.125,00		
4.4.90.51	OBRAS E INSTALAÇÕES	0.04.12	148.950,00			
4.4.90.51	OBRAS E INSTALAÇÕES	0.05.12	10.000,00			
4.4.90.51	OBRAS E INSTALAÇÕES	0.05.12	125.375,00			
4.4.90.52	EQUIPAMENTOS E MATERIAL PERMANENTE	0.01.12	81.200,00			

**PREFEITURA MUNICIPAL DE TEREZINHA**

AV GETÚLIO VARGAS, S/N - CNPJ:11286366/0001-95

Orçamento Programa - Exercício de 2022

Anexo 02

Página 9

Lei: 14, Data: 01/10/2021

Documento Assinado
Acesse em: <https://etce.trezinha.gov.br/epp/validaDoc.seam>
Codigão do documento
601
bb4297ad-47b1-4917-9109-decc688dad4b**NATUREZA DA DESPESA POR ORGÃO**

Código	Especificação	F.R.	Elemento	Modalidade	Grupo	Categoria Econômica
PODER	02 PODER EXECUTIVO					
ORGÃO	50 SECRETARIA DE EDUCACAO,CULTURA, TURISMO E DESPORTO					
4. 4. 90 . 52	EQUIPAMENTOS E MATERIAL PERMANENTE	0.02.81	5.000,00			
4. 4. 90 . 52	EQUIPAMENTOS E MATERIAL PERMANENTE	0.04.12	400,00			
4. 4. 90 . 52	EQUIPAMENTOS E MATERIAL PERMANENTE	0.04.12	35.200,00			
4. 4. 90 . 52	EQUIPAMENTOS E MATERIAL PERMANENTE	0.05.12	5.000,00			
4. 4. 90 . 52	EQUIPAMENTOS E MATERIAL PERMANENTE	0.05.12	10.000,00			
4. 4. 90 . 52	EQUIPAMENTOS E MATERIAL PERMANENTE	0.05.13	3.000,00			
4. 4. 90 . 52	EQUIPAMENTOS E MATERIAL PERMANENTE	0.05.81	100.000,00			
4. 4. 90 . 61	AQUISIÇÃO DE IMÓVEIS	0.04.12	100.000,00			
TOTAL						9.528.128,49

**PREFEITURA MUNICIPAL DE TEREZINHA**

AV GETÚLIO VARGAS, S/N - CNPJ:11286366/0001-95

Orçamento Programa - Exercício de 2022

Anexo 02

Página 10

Lei: 14, Data: 01/10/2021

Documento Assinado
Digitalmente por: MATHEUS EMÍLIO DE BARROS CALADO
Acesse em: <https://epec.terezinha.ma.gov.br/epp/validarDoc.seam> Código do documento: bb4297ad-4791-4917-9109-decc6884044b**NATUREZA DA DESPESA POR ORGÃO**

PODER ORGÃO						
02 PODER EXECUTIVO						
51 SECRETARIA DE CULTURA						
Código	Especificação	F.R.	Elemento	Modalidade	Grupo	Categoria Econômica
3.0.00.00	DESPESAS CORRENTES	0.000.000				717.289,51
3.1.00.00	PESSOAL E ENCARGOS SOCIAIS	0.000.000			110.000,00	
3.1.90.00	APLICAÇÕES DIRETAS	0.000.000		110.000,00		
3.1.90.04	CONTRATAÇÃO POR TEMPO DETERMINADO	0.01.00	100.000,00			
3.1.90.11	VENCIMENTOS E VANTAGENS FIXAS - PESSOAL CIVIL	0.01.00	10.000,00			
3.3.00.00	OUTRAS DESPESAS CORRENTES	0.000.000			607.269,51	
3.3.90.00	APLICAÇÕES DIRETAS	0.000.000		607.269,51		
3.3.90.30	MATERIAL DE CONSUMO	0.01.00	50.150,00			
3.3.90.31	PREMIAÇÕES CULTURAIS, ARTÍSTICAS, CIENTÍFICAS, DESPORTIVAS E	0.01.00	25.300,00			
3.3.90.32	MATERIAL, BEM OU SERVIÇO PARA DISTRIBUIÇÃO GRATUITA	0.01.00	500,00			
3.3.90.36	OUTROS SERVIÇOS DE TERCEIROS - PESSOA FÍSICA	0.01.00	162.630,00			
3.3.90.39	OUTROS SERVIÇOS DE TERCEIROS - PESSOA JURÍDICA	0.01.00	368.189,51			
3.3.90.92	DESPESAS DE EXERCÍCIOS ANTERIORES	0.01.00	500,00			
4.0.00.00	DESPESAS DE CAPITAL	0.000.000				53.675,00
4.4.00.00	INVESTIMENTOS	0.000.000			53.675,00	
4.4.90.00	APLICAÇÕES DIRETAS	0.000.000		53.675,00		
4.4.90.51	OBRAS E INSTALAÇÕES	0.01.00	53.175,00			
4.4.90.52	EQUIPAMENTOS E MATERIAL PERMANENTE	0.01.00	500,00			
TOTAL						770.944,51

**PREFEITURA MUNICIPAL DE TEREZINHA**

AV GETÚLIO VARGAS, S/N - CNPJ:11286366/0001-95

Orçamento Programa - Exercício de 2022

Anexo 02

Página 11

Lei: 14, Data: 01/10/2021

Documento Assinado
Digitalmente por: MATHEUS EMÍDIO DE BARROS CALADO
Acesse em: <https://efc-epp/validar/validarDoc.seam> Código do documento: bb4297ad-47b1-4817-9109-decc688dadbb**NATUREZA DA DESPESA POR ORGÃO**

PODER ORGÃO						
02 PODER EXECUTIVO 52 SECRETARIA DE ESPORTES						
Código	Especificação	F.R.	Elemento	Modalidade	Grupo	Categoria Econômica
3.0.00.00	DESPESAS CORRENTES	0.000.000				139.565,00
3.1.00.00	PESSOAL E ENCARGOS SOCIAIS	0.000.000			11.030,00	
3.1.90.00	APLICAÇÕES DIRETAS	0.000.000		11.030,00		
3.1.90.04	CONTRATAÇÃO POR TEMPO DETERMINADO	0.01.00	10.015,00			
3.1.90.11	VENCIMENTOS E VANTAGENS FIXAS - PESSOAL CIVIL	0.01.00	1.015,00			
3.3.00.00	OUTRAS DESPESAS CORRENTES	0.000.000			128.565,00	
3.3.90.00	APLICAÇÕES DIRETAS	0.000.000		128.565,00		
3.3.90.30	MATERIAL DE CONSUMO	0.01.00	56.000,00			
3.3.90.31	PREMIAÇÕES CULTURAIS, ARTÍSTICAS, CIENTÍFICAS, DESPORTIVAS E	0.01.00	7.105,00			
3.3.90.32	MATERIAL, BEM OU SERVIÇO PARA DISTRIBUIÇÃO GRATUITA	0.01.00	3.045,00			
3.3.90.36	OUTROS SERVIÇOS DE TERCEIROS - PESSOA FÍSICA	0.01.00	30.450,00			
3.3.90.39	OUTROS SERVIÇOS DE TERCEIROS - PESSOA JURÍDICA	0.01.00	30.450,00			
3.3.90.48	OUTROS AUXÍLIOS FINANCEIROS A PESSOA FÍSICA	0.01.00	1.015,00			
3.3.90.92	DESPESAS DE EXERCÍCIOS ANTERIORES	0.01.00	500,00			
4.0.00.00	DESPESAS DE CAPITAL	0.000.000				233.458,00
4.4.00.00	INVESTIMENTOS	0.000.000			233.458,00	
4.4.90.00	APLICAÇÕES DIRETAS	0.000.000		233.458,00		
4.4.90.51	OBRAS E INSTALAÇÕES	0.01.00	232.958,00			
4.4.90.52	EQUIPAMENTOS E MATERIAL PERMANENTE	0.01.00	500,00			
TOTAL						373.053,00

**PREFEITURA MUNICIPAL DE TEREZINHA**

AV GETÚLIO VARGAS, S/N - CNPJ:11286366/0001-95

Orçamento Programa - Exercício de 2022

Anexo 02

Página 12

Lei: 14, Data: 01/10/2021

Documento Assinado
Digitalmente por: MATHEUS EMÍLIO DE BARROS CALADO
Acesse em: <https://epp/validarDoc.seam> Código do documento: bb4297ad-47b1-4217-9109-decc688dab4b**NATUREZA DA DESPESA POR ORGÃO**

PODER ORGÃO						
02 PODER EXECUTIVO						
60 SECRETARIA DE OBRAS E SERVICOS URBANOS						
Código	Especificação	F.R.	Elemento	Modalidade	Grupo	Categoria Econômica
3.0.00.00	DESPESAS CORRENTES	0.000.000				1.232.790,00
3.1.00.00	PESSOAL E ENCARGOS SOCIAIS	0.000.000			604.830,00	
3.1.90.00	APLICAÇÕES DIRETAS	0.000.000		604.830,00		
3.1.90.04	CONTRATAÇÃO POR TEMPO DETERMINADO	0.01.00	66.430,00			
3.1.90.11	VENCIMENTOS E VANTAGENS FIXAS - PESSOAL CIVIL	0.01.00	538.000,00			
3.1.90.16	OUTRAS DESPESAS VARIÁVEIS - PESSOAL CIVIL	0.01.00	200,00			
3.1.90.92	DESPESAS DE EXERCÍCIOS ANTERIORES	0.01.00	200,00			
3.3.00.00	OUTRAS DESPESAS CORRENTES	0.000.000			627.910,00	
3.3.90.00	APLICAÇÕES DIRETAS	0.000.000		627.910,00		
3.3.90.14	DIÁRIAS - CIVIL	0.01.00	2.000,00			
3.3.90.30	MATERIAL DE CONSUMO	0.01.00	323.485,00			
3.3.90.36	OUTROS SERVIÇOS DE TERCEIROS - PESSOA FÍSICA	0.01.00	45.675,00			
3.3.90.39	OUTROS SERVIÇOS DE TERCEIROS - PESSOA JURÍDICA	0.01.00	253.750,00			
3.3.90.92	DESPESAS DE EXERCÍCIOS ANTERIORES	0.01.00	3.000,00			
4.0.00.00	DESPESAS DE CAPITAL	0.000.000				1.665.900,00
4.4.00.00	INVESTIMENTOS	0.000.000			1.665.900,00	
4.4.90.00	APLICAÇÕES DIRETAS	0.000.000		1.665.900,00		
4.4.90.51	OBRAS E INSTALAÇÕES	0.01.00	1.535.525,00			
4.4.90.52	EQUIPAMENTOS E MATERIAL PERMANENTE	0.01.00	5.000,00			
4.4.90.61	AQUISIÇÃO DE IMÓVEIS	0.01.00	125.375,00			
TOTAL						2.898.640,00



PREFEITURA MUNICIPAL DE TEREZINHA

AV GETÚLIO VARGAS, S/N - CNPJ:11286366/0001-95

Orçamento Programa - Exercício de 2022

Anexo 02

Página 13

Lei: 14, Data: 01/10/2021



Documento Assinado
Digitalmente por: MATHEUS EMÍDIO DE BARROS CALADO
Acesse em: <https://epec-151-191-90-109/epi/validarDoc.seam> Código do documento: bb4297ad-47b1-4917-9109-decc688dab4b

NATUREZA DA DESPESA POR ORGÃO

PODER ORGÃO						
02 PODER EXECUTIVO						
70 FUNDO MUNICIPAL DE SAÚDE						
Código	Especificação	F.R.	Elemento	Modalidade	Grupo	Categoria Econômica
3.0.00.00	DESPESAS CORRENTES	0.000.000				5.100.500
3.1.00.00	PESSOAL E ENCARGOS SOCIAIS	0.000.000			3.268.156,53	
3.1.90.00	APLICAÇÕES DIRETAS	0.000.000		3.165.156,53		
3.1.90.04	CONTRATAÇÃO POR TEMPO DETERMINADO	0.01.00	500,00			
3.1.90.04	CONTRATAÇÃO POR TEMPO DETERMINADO	0.01.00	150.000,00			
3.1.90.04	CONTRATAÇÃO POR TEMPO DETERMINADO	0.01.00	738.465,00			
3.1.90.04	CONTRATAÇÃO POR TEMPO DETERMINADO	0.05.81	500,00			
3.1.90.04	CONTRATAÇÃO POR TEMPO DETERMINADO	0.05.81	1.651.916,53			
3.1.90.11	VENCIMENTOS E VANTAGENS FIXAS - PESSOAL CIVIL	0.01.00	50.000,00			
3.1.90.11	VENCIMENTOS E VANTAGENS FIXAS - PESSOAL CIVIL	0.05.81	318.250,00			
3.1.90.13	OBRIGAÇÕES PATRONAIS	0.01.54	253.750,00			
3.1.90.16	OUTRAS DESPESAS VARIÁVEIS - PESSOAL CIVIL	0.01.00	200,00			
3.1.90.16	OUTRAS DESPESAS VARIÁVEIS - PESSOAL CIVIL	0.05.81	175,00			
3.1.90.91	SENTENÇAS JUDICIAIS	0.01.00	200,00			
3.1.90.92	DESPESAS DE EXERCÍCIOS ANTERIORES	0.01.00	200,00			
3.1.90.94	INDENIZAÇÕES E RESTITUIÇÕES TRABALHISTAS	0.01.00	1.000,00			
3.1.91.00	APLICAÇÕES DIRETAS- INTRA-ORÇAMENTÁRIAS	0.000.000		103.000,00		
3.1.91.13	OBRIGAÇÕES PATRONAIS	0.01.69	103.000,00			
3.2.00.00	JUROS E ENCARGOS DA DÍVIDA	0.000.000			21.015,00	
3.2.90.00	APLICAÇÕES DIRETAS	0.000.000		21.015,00		
3.2.90.21	JUROS SOBRE A DÍVIDA POR CONTRATO	0.01.00	10.507,50			
3.2.90.22	OUTROS ENCARGOS SOBRE A DÍVIDA POR CONTRATO	0.01.00	10.507,50			
3.3.00.00	OUTRAS DESPESAS CORRENTES	0.000.000			1.811.343,47	
3.3.90.00	APLICAÇÕES DIRETAS	0.000.000		1.811.343,47		
3.3.90.14	DIÁRIAS - CIVIL	0.01.00	500,00			
3.3.90.14	DIÁRIAS - CIVIL	0.01.00	4.000,00			
3.3.90.14	DIÁRIAS - CIVIL	0.05.81	1.207,50			
3.3.90.19	AUXÍLIO FARDAMENTO	0.01.00	15.000,00			
3.3.90.30	MATERIAL DE CONSUMO	0.01.00	500,00			
3.3.90.30	MATERIAL DE CONSUMO	0.01.00	10.000,00			
3.3.90.30	MATERIAL DE CONSUMO	0.01.00	74.703,47			
3.3.90.30	MATERIAL DE CONSUMO	0.01.00	540.000,00			
3.3.90.30	MATERIAL DE CONSUMO	0.05.81	500,00			
3.3.90.30	MATERIAL DE CONSUMO	0.05.81	376.825,00			
3.3.90.32	MATERIAL, BEM OU SERVIÇO PARA DISTRIBUIÇÃO GRATUITA	0.01.00	1.000,00			
3.3.90.32	MATERIAL, BEM OU SERVIÇO PARA DISTRIBUIÇÃO GRATUITA	0.01.00	1.150,00			
3.3.90.32	MATERIAL, BEM OU SERVIÇO PARA DISTRIBUIÇÃO GRATUITA	0.05.81	500,00			
3.3.90.32	MATERIAL, BEM OU SERVIÇO PARA DISTRIBUIÇÃO GRATUITA	0.05.81	7.000,00			
3.3.90.33	PASSAGENS E DESPESAS COM LOCOMOÇÃO	0.01.00	500,00			

**PREFEITURA MUNICIPAL DE TEREZINHA**

AV GETÚLIO VARGAS, S/N - CNPJ:11286366/0001-95

Orçamento Programa - Exercício de 2022

Anexo 02

Página 14

Lei: 14, Data: 01/10/2021

Documento Assinado
Digitalmente por: MATHEUS EMÍLIO DE BARROS CALADO
Acesse em: <https://efc-eleicoes.trezinha.ma.gov.br/epp/validarDoc.seam> Código do documento: bb4297ad-47b1-4917-9109-decc688dab4b**NATUREZA DA DESPESA POR ORGÃO**

PODER ORGÃO						
02 PODER EXECUTIVO 70 FUNDO MUNICIPAL DE SAÚDE						
Código	Especificação	F.R.	Elemento	Modalidade	Grupo	Categoria Econômica
3.3.90.33	PASSAGENS E DESPESAS COM LOCOMOÇÃO	0.05.81	700,00			
3.3.90.35	SERVIÇOS DE CONSULTORIA	0.01.00	40.900,00			
3.3.90.36	OUTROS SERVIÇOS DE TERCEIROS - PESSOA FÍSICA	0.01.00	500,00			
3.3.90.36	OUTROS SERVIÇOS DE TERCEIROS - PESSOA FÍSICA	0.01.00	1.000,00			
3.3.90.36	OUTROS SERVIÇOS DE TERCEIROS - PESSOA FÍSICA	0.01.00	70.500,00			
3.3.90.36	OUTROS SERVIÇOS DE TERCEIROS - PESSOA FÍSICA	0.05.81	500,00			
3.3.90.36	OUTROS SERVIÇOS DE TERCEIROS - PESSOA FÍSICA	0.05.81	15.925,00			
3.3.90.39	OUTROS SERVIÇOS DE TERCEIROS - PESSOA JURÍDICA	0.01.00	500,00			
3.3.90.39	OUTROS SERVIÇOS DE TERCEIROS - PESSOA JURÍDICA	0.01.00	30.000,00			
3.3.90.39	OUTROS SERVIÇOS DE TERCEIROS - PESSOA JURÍDICA	0.01.00	400.500,00			
3.3.90.39	OUTROS SERVIÇOS DE TERCEIROS - PESSOA JURÍDICA	0.05.81	500,00			
3.3.90.39	OUTROS SERVIÇOS DE TERCEIROS - PESSOA JURÍDICA	0.05.81	1.000,00			
3.3.90.39	OUTROS SERVIÇOS DE TERCEIROS - PESSOA JURÍDICA	0.05.81	182.925,00			
3.3.90.47	OBRIGAÇÕES TRIBUTÁRIAS E CONTRIBUTIVAS	0.01.00	200,00			
3.3.90.48	OUTROS AUXÍLIOS FINANCEIROS A PESSOA FÍSICA	0.01.00	300,00			
3.3.90.92	DESPESAS DE EXERCÍCIOS ANTERIORES	0.01.00	30.000,00			
3.3.90.92	DESPESAS DE EXERCÍCIOS ANTERIORES	0.05.81	500,00			
3.3.90.93	INDENIZAÇÕES E RESTITUIÇÕES	0.01.00	1.000,00			
3.3.90.93	INDENIZAÇÕES E RESTITUIÇÕES	0.05.81	507,50			
4.0.00.00	DESPESAS DE CAPITAL	0.000.000				623.440,00
4.4.00.00	INVESTIMENTOS	0.000.000			370.775,00	
4.4.90.00	APLICAÇÕES DIRETAS	0.000.000		370.775,00		
4.4.90.51	OBRAS E INSTALAÇÕES	0.05.81	120.750,00			
4.4.90.52	EQUIPAMENTOS E MATERIAL PERMANENTE	0.01.00	500,00			
4.4.90.52	EQUIPAMENTOS E MATERIAL PERMANENTE	0.01.00	20.000,00			
4.4.90.52	EQUIPAMENTOS E MATERIAL PERMANENTE	0.01.00	30.500,00			
4.4.90.52	EQUIPAMENTOS E MATERIAL PERMANENTE	0.05.81	20.500,00			
4.4.90.52	EQUIPAMENTOS E MATERIAL PERMANENTE	0.05.81	81.200,00			
4.4.90.52	EQUIPAMENTOS E MATERIAL PERMANENTE	0.05.81	97.325,00			
4.6.00.00	AMORTIZAÇÃO DA DÍVIDA	0.000.000			252.665,00	
4.6.90.00	APLICAÇÕES DIRETAS	0.000.000		150.750,00		
4.6.90.71	PRINCIPAL DA DÍVIDA CONTRATUAL RESGATADA	0.01.00	150.750,00			
4.6.91.00	APLICAÇÕES DIRETAS- INTRA-ORÇAMENTÁRIAS	0.000.000		101.915,00		
4.6.91.71	PRINCIPAL DA DÍVIDA CONTRATUAL RESGATADA	0.01.00	101.915,00			
TOTAL						5.723.955,00



PREFEITURA MUNICIPAL DE TEREZINHA

AV GETÚLIO VARGAS, S/N - CNPJ:11286366/0001-95

Orçamento Programa - Exercício de 2022

Anexo 02

Página 15

Lei: 14, Data: 01/10/2021



Documento Assinado Digitalmente por: MATHEUS EMÍDIO DE BARROS CALADO
Acesse em: <https://efc-epp/validarDoc.seam> Código do documento: bb4297ad-47b1-4917-9109-decc688dab4b

NATUREZA DA DESPESA POR ORGÃO

PODER ORGÃO						
02 PODER EXECUTIVO						
80 FUNDO MUNICIPAL DE ASSISTENCIA SOCIAL						
Código	Especificação	F.R.	Elemento	Modalidade	Grupo	Categoria Econômica
3.0.00.00	DESPESAS CORRENTES	0.000.000				2.060.120,00
3.1.00.00	PESSOAL E ENCARGOS SOCIAIS	0.000.000			854.732,50	
3.1.90.00	APLICAÇÕES DIRETAS	0.000.000		844.232,50		
3.1.90.04	CONTRATAÇÃO POR TEMPO DETERMINADO	0.01.00	275.900,00			
3.1.90.04	CONTRATAÇÃO POR TEMPO DETERMINADO	0.05.00	60.900,00			
3.1.90.04	CONTRATAÇÃO POR TEMPO DETERMINADO	0.05.00	102.000,00			
3.1.90.04	CONTRATAÇÃO POR TEMPO DETERMINADO	0.05.00	156.000,00			
3.1.90.04	CONTRATAÇÃO POR TEMPO DETERMINADO	0.05.81	21.000,00			
3.1.90.04	CONTRATAÇÃO POR TEMPO DETERMINADO	0.05.81	91.550,00			
3.1.90.11	VENCIMENTOS E VANTAGENS FIXAS - PESSOAL CIVIL	0.01.00	15.000,00			
3.1.90.11	VENCIMENTOS E VANTAGENS FIXAS - PESSOAL CIVIL	0.05.00	10.000,00			
3.1.90.11	VENCIMENTOS E VANTAGENS FIXAS - PESSOAL CIVIL	0.05.00	25.875,00			
3.1.90.13	OBRIGAÇÕES PATRONAIS	0.01.54	85.000,00			
3.1.90.16	OUTRAS DESPESAS VARIÁVEIS - PESSOAL CIVIL	0.01.00	507,50			
3.1.90.92	DESPESAS DE EXERCÍCIOS ANTERIORES	0.01.00	500,00			
3.1.91.00	APLICAÇÕES DIRETAS- INTRA-ORÇAMENTÁRIAS	0.000.000		10.500,00		
3.1.91.13	OBRIGAÇÕES PATRONAIS	0.01.69	10.500,00			
3.3.00.00	OUTRAS DESPESAS CORRENTES	0.000.000			1.205.387,50	
3.3.90.00	APLICAÇÕES DIRETAS	0.000.000		1.205.387,50		
3.3.90.14	DIÁRIAS - CIVIL	0.01.00	3.000,00			
3.3.90.14	DIÁRIAS - CIVIL	0.01.00	13.220,00			
3.3.90.14	DIÁRIAS - CIVIL	0.05.00	1.000,00			
3.3.90.14	DIÁRIAS - CIVIL	0.05.00	3.545,00			
3.3.90.30	MATERIAL DE CONSUMO	0.01.00	71.572,50			
3.3.90.30	MATERIAL DE CONSUMO	0.01.00	83.000,00			
3.3.90.30	MATERIAL DE CONSUMO	0.05.00	15.725,00			
3.3.90.30	MATERIAL DE CONSUMO	0.05.00	30.000,00			
3.3.90.30	MATERIAL DE CONSUMO	0.05.00	32.000,00			
3.3.90.30	MATERIAL DE CONSUMO	0.05.81	51.000,00			
3.3.90.32	MATERIAL, BEM OU SERVIÇO PARA DISTRIBUIÇÃO GRATUITA	0.01.00	3.000,00			
3.3.90.32	MATERIAL, BEM OU SERVIÇO PARA DISTRIBUIÇÃO GRATUITA	0.01.00	307.730,00			
3.3.90.32	MATERIAL, BEM OU SERVIÇO PARA DISTRIBUIÇÃO GRATUITA	0.05.00	1.000,00			
3.3.90.32	MATERIAL, BEM OU SERVIÇO PARA DISTRIBUIÇÃO GRATUITA	0.05.00	3.500,00			
3.3.90.33	PASSAGENS E DESPESAS COM LOCOMOÇÃO	0.01.00	500,00			
3.3.90.33	PASSAGENS E DESPESAS COM LOCOMOÇÃO	0.01.00	500,00			
3.3.90.33	PASSAGENS E DESPESAS COM LOCOMOÇÃO	0.05.00	500,00			
3.3.90.33	PASSAGENS E DESPESAS COM LOCOMOÇÃO	0.05.00	1.000,00			
3.3.90.35	SERVIÇOS DE CONSULTORIA	0.01.00	5.000,00			
3.3.90.35	SERVIÇOS DE CONSULTORIA	0.01.00	36.000,00			

**PREFEITURA MUNICIPAL DE TEREZINHA**

AV GETÚLIO VARGAS, S/N - CNPJ:11286366/0001-95

Orçamento Programa - Exercício de 2022

Anexo 02

Página 16

Lei: 14, Data: 01/10/2021

Documento Assinado
Digitalmente por: MATHEUS EMÍDIO DE BARROS CALADO
Acesse em: https://efc-epp.br/validador/seam/Codigo_documento:bb4297ad-47b1-4917-9100-81eccc688dab4b**NATUREZA DA DESPESA POR ORGÃO**

Código	Especificação	F.R.	Elemento	Modalidade	Grupo	Categoria Econômica
PODER 02 PODER EXECUTIVO						
ORGÃO 80 FUNDO MUNICIPAL DE ASSISTENCIA SOCIAL						
3.3.90.36	OUTROS SERVIÇOS DE TERCEIROS - PESSOA FÍSICA	0.01.00	35.000,00			
3.3.90.36	OUTROS SERVIÇOS DE TERCEIROS - PESSOA FÍSICA	0.01.00	70.065,00			
3.3.90.36	OUTROS SERVIÇOS DE TERCEIROS - PESSOA FÍSICA	0.05.00	1.000,00			
3.3.90.36	OUTROS SERVIÇOS DE TERCEIROS - PESSOA FÍSICA	0.05.00	23.075,00			
3.3.90.36	OUTROS SERVIÇOS DE TERCEIROS - PESSOA FÍSICA	0.05.00	25.000,00			
3.3.90.39	OUTROS SERVIÇOS DE TERCEIROS - PESSOA JURÍDICA	0.01.00	66.500,00			
3.3.90.39	OUTROS SERVIÇOS DE TERCEIROS - PESSOA JURÍDICA	0.01.00	211.145,00			
3.3.90.39	OUTROS SERVIÇOS DE TERCEIROS - PESSOA JURÍDICA	0.05.00	1.000,00			
3.3.90.39	OUTROS SERVIÇOS DE TERCEIROS - PESSOA JURÍDICA	0.05.00	21.000,00			
3.3.90.39	OUTROS SERVIÇOS DE TERCEIROS - PESSOA JURÍDICA	0.05.00	29.280,00			
3.3.90.48	OUTROS AUXÍLIOS FINANCEIROS A PESSOA FÍSICA	0.01.00	3.000,00			
3.3.90.48	OUTROS AUXÍLIOS FINANCEIROS A PESSOA FÍSICA	0.01.00	50.500,00			
3.3.90.48	OUTROS AUXÍLIOS FINANCEIROS A PESSOA FÍSICA	0.05.00	500,00			
3.3.90.48	OUTROS AUXÍLIOS FINANCEIROS A PESSOA FÍSICA	0.05.00	2.530,00			
3.3.90.92	DESPESAS DE EXERCÍCIOS ANTERIORES	0.01.00	3.000,00			
4.0.00.00	DESPESAS DE CAPITAL	0.000.000				28.150,00
4.4.00.00	INVESTIMENTOS	0.000.000			28.150,00	
4.4.90.00	APLICAÇÕES DIRETAS	0.000.000		28.150,00		
4.4.90.51	OBRAS E INSTALAÇÕES	0.01.00	5.075,00			
4.4.90.52	EQUIPAMENTOS E MATERIAL PERMANENTE	0.01.00	3.500,00			
4.4.90.52	EQUIPAMENTOS E MATERIAL PERMANENTE	0.01.00	15.045,00			
4.4.90.52	EQUIPAMENTOS E MATERIAL PERMANENTE	0.05.00	500,00			
4.4.90.52	EQUIPAMENTOS E MATERIAL PERMANENTE	0.05.00	2.000,00			
4.4.90.52	EQUIPAMENTOS E MATERIAL PERMANENTE	0.05.00	2.030,00			
TOTAL						2.088.270,00

**PREFEITURA MUNICIPAL DE TEREZINHA**

AV GETÚLIO VARGAS, S/N - CNPJ:11286366/0001-95

Orçamento Programa - Exercício de 2022

Anexo 02

Página 17

Lei: 14, Data: 01/10/2021

Documento Assinado
Digitalmente por: MATHEUS EMÍLIO DE BARROS CALADO
Acesse em: <https://efc-epp/validaDoc.seam> Código do documento: bb4297ad-47b1-4917-9109-decc688dab4b**NATUREZA DA DESPESA POR ORGÃO**

PODER ORGÃO						
02 PODER EXECUTIVO						
82 FMDCA - FUNDO MUNICIPAL DIREITO DA CRIANÇA E ADOLESCENTE						
Código	Especificação	F.R.	Elemento	Modalidade	Grupo	Categoria Econômica
3.0.00.00	DESPESAS CORRENTES	0.000.000				36.200,00
3.1.00.00	PESSOAL E ENCARGOS SOCIAIS	0.000.000			16.725,00	
3.1.90.00	APLICAÇÕES DIRETAS	0.000.000		16.625,00		
3.1.90.04	CONTRATAÇÃO POR TEMPO DETERMINADO	0.01.00	15.225,00			
3.1.90.11	VENCIMENTOS E VANTAGENS FIXAS - PESSOAL CIVIL	0.01.00	200,00			
3.1.90.13	OBRIGAÇÕES PATRONAIS	0.01.54	1.000,00			
3.1.90.16	OUTRAS DESPESAS VARIÁVEIS - PESSOAL CIVIL	0.01.00	100,00			
3.1.90.92	DESPESAS DE EXERCÍCIOS ANTERIORES	0.01.00	100,00			
3.1.91.00	APLICAÇÕES DIRETAS- INTRA-ORÇAMENTÁRIAS	0.000.000		100,00		
3.1.91.13	OBRIGAÇÕES PATRONAIS	0.01.69	100,00			
3.3.00.00	OUTRAS DESPESAS CORRENTES	0.000.000			19.500,00	
3.3.90.00	APLICAÇÕES DIRETAS	0.000.000		19.500,00		
3.3.90.14	DIÁRIAS - CIVIL	0.01.00	200,00			
3.3.90.30	MATERIAL DE CONSUMO	0.01.00	5.000,00			
3.3.90.32	MATERIAL, BEM OU SERVIÇO PARA DISTRIBUIÇÃO GRATUITA	0.01.00	1.000,00			
3.3.90.33	PASSAGENS E DESPESAS COM LOCOMOÇÃO	0.01.00	100,00			
3.3.90.35	SERVIÇOS DE CONSULTORIA	0.01.00	10.000,00			
3.3.90.36	OUTROS SERVIÇOS DE TERCEIROS - PESSOA FÍSICA	0.01.00	1.000,00			
3.3.90.39	OUTROS SERVIÇOS DE TERCEIROS - PESSOA JURÍDICA	0.01.00	1.000,00			
3.3.90.48	OUTROS AUXÍLIOS FINANCEIROS A PESSOA FÍSICA	0.01.00	1.000,00			
3.3.90.92	DESPESAS DE EXERCÍCIOS ANTERIORES	0.01.00	200,00			
4.0.00.00	DESPESAS DE CAPITAL	0.000.000				2.112,82
4.4.00.00	INVESTIMENTOS	0.000.000			2.112,82	
4.4.90.00	APLICAÇÕES DIRETAS	0.000.000		2.112,82		
4.4.90.52	EQUIPAMENTOS E MATERIAL PERMANENTE	0.01.00	2.112,82			
TOTAL						38.337,82

**PREFEITURA MUNICIPAL DE TEREZINHA**

AV GETÚLIO VARGAS, S/N - CNPJ:11286366/0001-95

Orçamento Programa - Exercício de 2022

Anexo 02

Página 18

Lei: 14, Data: 01/10/2021

Documento Assinado
Digitalmente por: MATHEUS EMÍDIO DE BARROS CALADO
Acesse em: <https://epec.trezinha.org.br/validador/validador.seam> Código do documento: bb4297ad-47b1-4917-9109-decc688dadbb-13**NATUREZA DA DESPESA POR ORGÃO**

PODER ORGÃO						
02 PODER EXECUTIVO 90 INSTITUTO PREVIDENCIA MUNICIPAL						
Código	Especificação	F.R.	Elemento	Modalidade	Grupo	Categoria Econômica
3.0.00.00	DESPESAS CORRENTES	0.000.000				1.946.000,00
3.1.00.00	PESSOAL E ENCARGOS SOCIAIS	0.000.000			1.725.500,00	
3.1.90.00	APLICAÇÕES DIRETAS	0.000.000		1.725.500,00		
3.1.90.01	APOSENTADORIAS, RESERVA REMUNERADA E REFORMAS	0.01.00	1.400.000,00			
3.1.90.03	PENSÕES	0.01.00	300.000,00			
3.1.90.11	VENCIMENTOS E VANTAGENS FIXAS - PESSOAL CIVIL	0.01.00	21.000,00			
3.1.90.13	OBRIGAÇÕES PATRONAIS	0.01.54	2.000,00			
3.1.90.92	DESPESAS DE EXERCÍCIOS ANTERIORES	0.01.00	2.500,00			
3.3.00.00	OUTRAS DESPESAS CORRENTES	0.000.000			220.500,00	
3.3.90.00	APLICAÇÕES DIRETAS	0.000.000		220.500,00		
3.3.90.08	OUTROS BENEFÍCIOS ASSISTENCIAIS DO SERVIDOR E DO MILITAR	0.01.00	40.000,00			
3.3.90.14	DIÁRIAS - CIVIL	0.01.00	1.500,00			
3.3.90.30	MATERIAL DE CONSUMO	0.01.00	7.500,00			
3.3.90.33	PASSAGENS E DESPESAS COM LOCOMOÇÃO	0.01.00	500,00			
3.3.90.35	SERVIÇOS DE CONSULTORIA	0.01.00	90.000,00			
3.3.90.36	OUTROS SERVIÇOS DE TERCEIROS - PESSOA FÍSICA	0.01.00	10.000,00			
3.3.90.39	OUTROS SERVIÇOS DE TERCEIROS - PESSOA JURÍDICA	0.01.00	36.000,00			
3.3.90.47	OBRIGAÇÕES TRIBUTÁRIAS E CONTRIBUTIVAS	0.01.00	5.000,00			
3.3.90.92	DESPESAS DE EXERCÍCIOS ANTERIORES	0.01.00	30.000,00			
4.0.00.00	DESPESAS DE CAPITAL	0.000.000				7.265,13
4.4.00.00	INVESTIMENTOS	0.000.000			7.265,13	
4.4.90.00	APLICAÇÕES DIRETAS	0.000.000		7.265,13		
4.4.90.51	OBRAS E INSTALAÇÕES	0.01.00	7.265,13			
9.0.00.00	RESERVA DE CONTINGÊNCIA	0.000.000				10.000,00
9.9.00.00	RESERVA DE CONTINGÊNCIA	0.000.000			10.000,00	
9.9.99.00	A DEFINIR	0.000.000		10.000,00		
9.9.99.99	A CLASSIFICAR	0.01.00	10.000,00			
TOTAL						1.963.265,13



PREFEITURA MUNICIPAL DE TEREZINHA

AV GETÚLIO VARGAS, S/N - CNPJ:11286366/0001-95

Orçamento Programa - Exercício de 2022

Anexo 02

Página 19

Lei: 14, Data: 01/10/2021



Documento Assinado Digitalmente por: MATHEUS EMÍDIO DE BARROS CALADO
Acesse em: <https://eccc.tce.pe.gov.br/epp/validaDoc.seam>
Código do documento: bbd297ad-47b1-4917-9109-decc688dab4b

NATUREZA DA DESPESA POR ORGÃO

TOTAL GERAL

31.000.000,00

MATHEUS EMÍDIO DE BARROS CALADO
PREFEITO



PREFEITURA MUNICIPAL DE TEREZINHA

AV GETÚLIO VARGAS, S/N - CNPJ:11286366/0001-95

Orçamento Programa - Exercício de 2022

NATUREZA DA DESPESA POR ORGÃO E UNIDADE

Anexo 02
Página 1

Lei: 14, Data: 01/10/2021



Documento Assinado Digitalmente por: MATHEUS EMÍDIO DE BARROS CALADO
Acesse em: <https://efc-ele-pp/validaDoc.seam> Código do documento: bb4297ad-47b1-4917-9109-decc688dad4b

Código	Especificação	F.R.	Elemento	Modalidade	Grupo	Categoria Econômica
PODER	01 PODER LEGISLATIVO					
ORGÃO	10 CÂMARA MUNICIPAL					
UNIDADE	00 CÂMARA MUNICIPAL					
3.0.00.00	DESPESAS CORRENTES	0.000.000				1.066.029,80
3.1.00.00	PESSOAL E ENCARGOS SOCIAIS	0.000.000			758.030,00	
3.1.90.00	APLICAÇÕES DIRETAS	0.000.000		743.030,00		
3.1.90.04	CONTRATAÇÃO POR TEMPO DETERMINADO	0.01.00	20.300,00			
3.1.90.11	VENCIMENTOS E VANTAGENS FIXAS - PESSOAL CIVIL	0.01.00	609.000,00			
3.1.90.13	OBRIGAÇÕES PATRONAIS	0.01.54	110.000,00			
3.1.90.91	SENTENÇAS JUDICIAIS	0.01.00	1.000,00			
3.1.90.92	DESPESAS DE EXERCÍCIOS ANTERIORES	0.01.00	700,00			
3.1.90.94	INDENIZAÇÕES E RESTITUIÇÕES TRABALHISTAS	0.01.00	2.030,00			
3.1.91.00	APLICAÇÕES DIRETAS - INTRA-ORÇAMENTÁRIAS	0.000.000		15.000,00		
3.1.91.13	OBRIGAÇÕES PATRONAIS	0.01.69	15.000,00			
3.3.00.00	OUTRAS DESPESAS CORRENTES	0.000.000			307.990,80	
3.3.90.00	APLICAÇÕES DIRETAS	0.000.000		307.990,80		
3.3.90.14	DIÁRIAS - CIVIL	0.01.00	20.000,00			
3.3.90.30	MATERIAL DE CONSUMO	0.01.00	26.000,00			
3.3.90.33	PASSAGENS E DESPESAS COM LOCOMOÇÃO	0.01.00	1.015,00			
3.3.90.35	SERVIÇOS DE CONSULTORIA	0.01.00	107.590,00			
3.3.90.36	OUTROS SERVIÇOS DE TERCEIROS - PESSOA FÍSICA	0.01.00	11.000,00			
3.3.90.39	OUTROS SERVIÇOS DE TERCEIROS - PESSOA JURÍDICA	0.01.00	91.350,00			
3.3.90.47	OBRIGAÇÕES TRIBUTÁRIAS E CONTRIBUTIVAS	0.01.00	500,00			
3.3.90.92	DESPESAS DE EXERCÍCIOS ANTERIORES	0.01.00	6.000,00			
3.3.90.93	INDENIZAÇÕES E RESTITUIÇÕES	0.01.00	44.535,80			
4.0.00.00	DESPESAS DE CAPITAL	0.000.000				29.150,00
4.4.00.00	INVESTIMENTOS	0.000.000			28.150,00	
4.4.90.00	APLICAÇÕES DIRETAS	0.000.000		28.150,00		
4.4.90.51	OBRAS E INSTALAÇÕES	0.01.00	10.150,00			
4.4.90.52	EQUIPAMENTOS E MATERIAL PERMANENTE	0.01.00	18.000,00			
4.6.00.00	AMORTIZAÇÃO DA DÍVIDA	0.000.000			1.000,00	
4.6.90.00	APLICAÇÕES DIRETAS	0.000.000		1.000,00		
4.6.90.71	PRINCIPAL DA DÍVIDA CONTRATUAL RESGATADA	0.01.00	1.000,00			
TOTAL						1.095.170,80

**PREFEITURA MUNICIPAL DE TEREZINHA**

AV GETÚLIO VARGAS, S/N - CNPJ:11286366/0001-95

Anexo 02

Página 2

Orçamento Programa - Exercício de 2022

NATUREZA DA DESPESA POR ORGÃO E UNIDADE**Lei: 14, Data: 01/10/2021**Documento Assinado Digitalmente por: MATHEUS EMÍDIO DE BARROS CALADO
Acesse em: <https://efcc.de.gov.br/validador/seam> Código do documento: bb4297ad-47b1-11e9-9109-de-c2888adab4b

Código	Especificação	F.R.	Elemento	Modalidade	Grupo	Categoria Econômica
PODER	02 PODER EXECUTIVO					
ORGÃO	10 SECRETARIA DE GOVERNO					
UNIDADE	00 SECRETARIA DE GOVERNO					
3.0.00.00	DESPESAS CORRENTES	0.000.000				635.849,00
3.1.00.00	PESSOAL E ENCARGOS SOCIAIS	0.000.000			458.200,00	
3.1.90.00	APLICAÇÕES DIRETAS	0.000.000		458.200,00		
3.1.90.04	CONTRATAÇÃO POR TEMPO DETERMINADO	0.01.00	2.500,00			
3.1.90.11	VENCIMENTOS E VANTAGENS FIXAS - PESSOAL CIVIL	0.01.00	454.600,00			
3.1.90.16	OUTRAS DESPESAS VARIÁVEIS - PESSOAL CIVIL	0.01.00	1.000,00			
3.1.90.92	DESPESAS DE EXERCÍCIOS ANTERIORES	0.01.00	100,00			
3.3.00.00	OUTRAS DESPESAS CORRENTES	0.000.000			177.649,00	
3.3.90.00	APLICAÇÕES DIRETAS	0.000.000		177.649,00		
3.3.90.14	DIÁRIAS - CIVIL	0.01.00	31.720,00			
3.3.90.30	MATERIAL DE CONSUMO	0.01.00	21.364,00			
3.3.90.33	PASSAGENS E DESPESAS COM LOCOMOÇÃO	0.01.00	500,00			
3.3.90.35	SERVIÇOS DE CONSULTORIA	0.01.00	40.000,00			
3.3.90.36	OUTROS SERVIÇOS DE TERCEIROS - PESSOA FÍSICA	0.01.00	11.000,00			
3.3.90.39	OUTROS SERVIÇOS DE TERCEIROS - PESSOA JURÍDICA	0.01.00	71.650,00			
3.3.90.92	DESPESAS DE EXERCÍCIOS ANTERIORES	0.01.00	1.415,00			
4.0.00.00	DESPESAS DE CAPITAL	0.000.000				9.256,00
4.4.00.00	INVESTIMENTOS	0.000.000			9.256,00	
4.4.90.00	APLICAÇÕES DIRETAS	0.000.000		9.256,00		
4.4.90.52	EQUIPAMENTOS E MATERIAL PERMANENTE	0.01.00	9.256,00			
TOTAL						645.105,00

**PREFEITURA MUNICIPAL DE TEREZINHA**

AV GETÚLIO VARGAS, S/N - CNPJ:11286366/0001-95

Anexo 02

Página 3

Orçamento Programa - Exercício de 2022

NATUREZA DA DESPESA POR ORGÃO E UNIDADE**Lei: 14, Data: 01/10/2021**Documento Assinado Digitalmente por: MATHEUS EMÍLIO DE BARROS CALADO
Acesse em: <https://efcc.dececc.com.br/validador/seam> Código do documento: b81297ad-47b1-4871-9109-decc688dab4b

Código	Especificação	F.R.	Elemento	Modalidade	Grupo	Categoria Econômica
PODER	02 PODER EXECUTIVO					
ORGÃO	11 SECRETARIA DE TRANSPORTE					
UNIDADE	00 SECRETARIA DE TRANSPORTE					
3.0.00.00	DESPESAS CORRENTES	0.000.000				165.952,50
3.1.00.00	PESSOAL E ENCARGOS SOCIAIS	0.000.000			20.450,00	
3.1.90.00	APLICAÇÕES DIRETAS	0.000.000		20.450,00		
3.1.90.04	CONTRATAÇÃO POR TEMPO DETERMINADO	0.01.00	10.150,00			
3.1.90.11	VENCIMENTOS E VANTAGENS FIXAS - PESSOAL CIVIL	0.01.00	10.300,00			
3.3.00.00	OUTRAS DESPESAS CORRENTES	0.000.000			145.502,50	
3.3.90.00	APLICAÇÕES DIRETAS	0.000.000		145.502,50		
3.3.90.14	DIÁRIAS - CIVIL	0.01.00	500,00			
3.3.90.30	MATERIAL DE CONSUMO	0.01.00	11.050,00			
3.3.90.36	OUTROS SERVIÇOS DE TERCEIROS - PESSOA FÍSICA	0.01.00	25.375,00			
3.3.90.39	OUTROS SERVIÇOS DE TERCEIROS - PESSOA JURÍDICA	0.01.00	105.525,00			
3.3.90.92	DESPESAS DE EXERCÍCIOS ANTERIORES	0.01.00	3.052,50			
4.0.00.00	DESPESAS DE CAPITAL	0.000.000				5.075,00
4.4.00.00	INVESTIMENTOS	0.000.000			5.075,00	
4.4.90.00	APLICAÇÕES DIRETAS	0.000.000		5.075,00		
4.4.90.52	EQUIPAMENTOS E MATERIAL PERMANENTE	0.01.00	5.075,00			
TOTAL						171.027,50

**PREFEITURA MUNICIPAL DE TEREZINHA**

AV GETÚLIO VARGAS, S/N - CNPJ:11286366/0001-95

Anexo 02
Página 4

Orçamento Programa - Exercício de 2022

NATUREZA DA DESPESA POR ORGÃO E UNIDADE

Lei: 14, Data: 01/10/2021

Documento Assinado Digitalmente por: MATHEUS EMÍDIO DE BARROS CALADO
Acesse em: <https://efcc.dececc.com.br/validador/validador.asp?codigo=bb4297ad-47b1-4917-9109-decc688dab4b>

Código	Especificação	F.R.	Elemento	Modalidade	Grupo	Categoria Econômica
PODER	02 PODER EXECUTIVO					
ORGÃO	20 SECRETARIA DE ADMINISTRACAO E PLANEJAMENTO					
UNIDADE	00 SECRETARIA DE ADMINISTRACAO E PLANEJAMENTO					
3.0.00.00	DESPESAS CORRENTES	0.000.000				3.165.482,50
3.1.00.00	PESSOAL E ENCARGOS SOCIAIS	0.000.000			2.131.900,00	
3.1.90.00	APLICAÇÕES DIRETAS	0.000.000		1.931.900,00		
3.1.90.01	APOSENTADORIAS, RESERVA REMUNERADA E REFORMAS	0.01.00	607.000,00			
3.1.90.03	PENSÕES	0.01.00	15.000,00			
3.1.90.04	CONTRATAÇÃO POR TEMPO DETERMINADO	0.01.00	6.000,00			
3.1.90.11	VENCIMENTOS E VANTAGENS FIXAS - PESSOAL CIVIL	0.01.00	1.000.000,00			
3.1.90.13	OBRIGAÇÕES PATRONAIS	0.01.54	300.000,00			
3.1.90.16	OUTRAS DESPESAS VARIÁVEIS - PESSOAL CIVIL	0.01.00	200,00			
3.1.90.91	SENTENÇAS JUDICIAIS	0.01.00	2.000,00			
3.1.90.92	DESPESAS DE EXERCÍCIOS ANTERIORES	0.01.00	1.500,00			
3.1.90.94	INDENIZAÇÕES E RESTITUIÇÕES TRABALHISTAS	0.01.00	200,00			
3.1.91.00	APLICAÇÕES DIRETAS- INTRA-ORÇAMENTÁRIAS	0.000.000		200.000,00		
3.1.91.13	OBRIGAÇÕES PATRONAIS	0.01.69	200.000,00			
3.3.00.00	OUTRAS DESPESAS CORRENTES	0.000.000			1.033.582,50	
3.3.90.00	APLICAÇÕES DIRETAS	0.000.000		1.033.582,50		
3.3.90.14	DIÁRIAS - CIVIL	0.01.00	18.000,00			
3.3.90.19	AUXÍLIO FARDAMENTO	0.01.00	100,00			
3.3.90.30	MATERIAL DE CONSUMO	0.01.00	170.402,50			
3.3.90.32	MATERIAL, BEM OU SERVIÇO PARA DISTRIBUIÇÃO GRATUITA	0.01.00	200,00			
3.3.90.33	PASSAGENS E DESPESAS COM LOCOMOÇÃO	0.01.00	1.500,00			
3.3.90.35	SERVIÇOS DE CONSULTORIA	0.01.00	60.300,00			
3.3.90.36	OUTROS SERVIÇOS DE TERCEIROS - PESSOA FÍSICA	0.01.00	66.000,00			
3.3.90.39	OUTROS SERVIÇOS DE TERCEIROS - PESSOA JURÍDICA	0.01.00	710.000,00			
3.3.90.41	CONTRIBUIÇÕES	0.01.00	5.050,00			
3.3.90.92	DESPESAS DE EXERCÍCIOS ANTERIORES	0.01.00	2.030,00			
4.0.00.00	DESPESAS DE CAPITAL	0.000.000				15.000,00
4.4.00.00	INVESTIMENTOS	0.000.000			15.000,00	
4.4.90.00	APLICAÇÕES DIRETAS	0.000.000		15.000,00		
4.4.90.52	EQUIPAMENTOS E MATERIAL PERMANENTE	0.01.00	15.000,00			
TOTAL						3.180.482,50

**PREFEITURA MUNICIPAL DE TEREZINHA**

AV GETÚLIO VARGAS, S/N - CNPJ:11286366/0001-95

Orçamento Programa - Exercício de 2022

NATUREZA DA DESPESA POR ORGÃO E UNIDADE

Anexo 02

Página 5

Lei: 14, Data: 01/10/2021Documento Assinado Digitalmente por: MATHEUS EMÍDIO DE BARROS CALADO
Assesse em: https://efce.tce-pia.gov.br/validador/validarDoc.seam Código do documento: bb4297ad-47b1-4917-9109-decc688dab4b

Código	Especificação	F.R.	Elemento	Modalidade	Grupo	Categoria Econômica
PODER	02 PODER EXECUTIVO					
ORGÃO	30 SECRETARIA DE FINANÇAS					
UNIDADE	00 SECRETARIA DE FINANÇAS					
3.0.00.00	DESPESAS CORRENTES	0.000.000				493.347,50
3.1.00.00	PESSOAL E ENCARGOS SOCIAIS	0.000.000			242.547,50	
3.1.90.00	APLICAÇÕES DIRETAS	0.000.000		242.547,50		
3.1.90.04	CONTRATAÇÃO POR TEMPO DETERMINADO	0.01.00	12.147,50			
3.1.90.11	VENCIMENTOS E VANTAGENS FIXAS - PESSOAL CIVIL	0.01.00	230.000,00			
3.1.90.16	OUTRAS DESPESAS VARIÁVEIS - PESSOAL CIVIL	0.01.00	200,00			
3.1.90.91	SENTENÇAS JUDICIAIS	0.01.00	200,00			
3.2.00.00	JUROS E ENCARGOS DA DÍVIDA	0.000.000			2.000,00	
3.2.90.00	APLICAÇÕES DIRETAS	0.000.000		2.000,00		
3.2.90.21	JUROS SOBRE A DÍVIDA POR CONTRATO	0.01.00	1.000,00			
3.2.90.22	OUTROS ENCARGOS SOBRE A DÍVIDA POR CONTRATO	0.01.00	1.000,00			
3.3.00.00	OUTRAS DESPESAS CORRENTES	0.000.000			248.800,00	
3.3.90.00	APLICAÇÕES DIRETAS	0.000.000		248.800,00		
3.3.90.14	DIÁRIAS - CIVIL	0.01.00	2.000,00			
3.3.90.30	MATERIAL DE CONSUMO	0.01.00	1.000,00			
3.3.90.33	PASSAGENS E DESPESAS COM LOCOMOÇÃO	0.01.00	200,00			
3.3.90.35	SERVIÇOS DE CONSULTORIA	0.01.00	80.000,00			
3.3.90.36	OUTROS SERVIÇOS DE TERCEIROS - PESSOA FÍSICA	0.01.00	10.000,00			
3.3.90.39	OUTROS SERVIÇOS DE TERCEIROS - PESSOA JURÍDICA	0.01.00	75.000,00			
3.3.90.47	OBRIGAÇÕES TRIBUTÁRIAS E CONTRIBUTIVAS	0.01.00	80.000,00			
3.3.90.91	SENTENÇAS JUDICIAIS	0.01.00	200,00			
3.3.90.92	DESPESAS DE EXERCÍCIOS ANTERIORES	0.01.00	200,00			
3.3.90.93	INDENIZAÇÕES E RESTITUIÇÕES	0.01.00	200,00			
4.0.00.00	DESPESAS DE CAPITAL	0.000.000				57.857,50
4.4.00.00	INVESTIMENTOS	0.000.000			5.000,00	
4.4.90.00	APLICAÇÕES DIRETAS	0.000.000		5.000,00		
4.4.90.52	EQUIPAMENTOS E MATERIAL PERMANENTE	0.01.00	5.000,00			
4.6.00.00	AMORTIZAÇÃO DA DÍVIDA	0.000.000			52.857,50	
4.6.90.00	APLICAÇÕES DIRETAS	0.000.000		32.107,50		
4.6.90.71	PRINCIPAL DA DÍVIDA CONTRATUAL RESGATADA	0.01.00	32.107,50			
4.6.91.00	APLICAÇÕES DIRETAS- INTRA-ORÇAMENTÁRIAS	0.000.000		20.750,00		
4.6.91.71	PRINCIPAL DA DÍVIDA CONTRATUAL RESGATADA	0.01.00	20.750,00			
9.0.00.00	RESERVA DE CONTINGÊNCIA	0.000.000				800.000,00
9.9.00.00	RESERVA DE CONTINGÊNCIA	0.000.000			800.000,00	
9.9.99.00	A DEFINIR	0.000.000		800.000,00		
9.9.99.99	A CLASSIFICAR	0.01.00	800.000,00			
TOTAL						1.351.205,00

**PREFEITURA MUNICIPAL DE TEREZINHA**

AV GETÚLIO VARGAS, S/N - CNPJ:11286366/0001-95

Anexo 02
Página 6

Orçamento Programa - Exercício de 2022

NATUREZA DA DESPESA POR ORGÃO E UNIDADE

Lei: 14, Data: 01/10/2021

Documento Assinado Digitalmente por: MATHEUS EMÍDIO DE BARROS CALADO
Asses em: https://eccc.terezi.../validaDoc.seam Código do documento: bb4297a0-47b1-4917-9109-05ccc588dab4b

Código	Especificação	F.R.	Elemento	Modalidade	Grupo	Categoria Econômica
PODER	02 PODER EXECUTIVO					
ORGÃO	40 SECRETARIA DE AGRICULTURA E EXP. ECONOMICA					
UNIDADE	00 SECRETARIA DE AGRICULTURA E EXP. ECONOMICA					
3.0.00.00	DESPESAS CORRENTES	0.000.000				725.529,00
3.1.00.00	PESSOAL E ENCARGOS SOCIAIS	0.000.000			160.275,00	
3.1.90.00	APLICAÇÕES DIRETAS	0.000.000		160.275,00		
3.1.90.04	CONTRATAÇÃO POR TEMPO DETERMINADO	0.01.00	5.075,00			
3.1.90.11	VENCIMENTOS E VANTAGENS FIXAS - PESSOAL CIVIL	0.01.00	155.000,00			
3.1.90.16	OUTRAS DESPESAS VARIÁVEIS - PESSOAL CIVIL	0.01.00	200,00			
3.3.00.00	OUTRAS DESPESAS CORRENTES	0.000.000			565.250,00	
3.3.90.00	APLICAÇÕES DIRETAS	0.000.000		565.250,00		
3.3.90.14	DIÁRIAS - CIVIL	0.01.00	1.000,00			
3.3.90.30	MATERIAL DE CONSUMO	0.01.00	167.000,00			
3.3.90.32	MATERIAL, BEM OU SERVIÇO PARA DISTRIBUIÇÃO GRATUITA	0.01.00	6.000,00			
3.3.90.33	PASSAGENS E DESPESAS COM LOCOMOÇÃO	0.01.00	1.000,00			
3.3.90.36	OUTROS SERVIÇOS DE TERCEIROS - PESSOA FÍSICA	0.01.00	32.000,00			
3.3.90.39	OUTROS SERVIÇOS DE TERCEIROS - PESSOA JURÍDICA	0.01.00	358.250,00			
4.0.00.00	DESPESAS DE CAPITAL	0.000.000				446.890,25
4.4.00.00	INVESTIMENTOS	0.000.000			446.890,25	
4.4.90.00	APLICAÇÕES DIRETAS	0.000.000		446.890,25		
4.4.90.51	OBRAS E INSTALAÇÕES	0.01.00	364.640,25			
4.4.90.52	EQUIPAMENTOS E MATERIAL PERMANENTE	0.01.00	82.250,00			
TOTAL						1.172.419,25



PREFEITURA MUNICIPAL DE TEREZINHA

AV GETÚLIO VARGAS, S/N - CNPJ:11286366/0001-95

Anexo 02
Página 7

Orçamento Programa - Exercício de 2022

NATUREZA DA DESPESA POR ORGÃO E UNIDADE

Lei: 14, Data: 01/10/2021



Documento Assinado Digitalmente por: MATHEUS EMÍDIO DE BARROS CALADO
Assesse em: https://ecec.de-pge.br/validarDoc.seam Código do documento: bb4297ad-47b1-4917-9109-decc688dab4b

PODER		02 PODER EXECUTIVO				
ORGÃO		50 SECRETARIA DE EDUCACAO,CULTURA, TURISMO E DESPORTO				
UNIDADE		00 SECRETARIA DE EDUCACAO,CULTURA, TURISMO E DESPORTO				
Código	Especificação	F.R.	Elemento	Modalidade	Grupo	Categoria Econômica
3.0.00.00	DESPESAS CORRENTES	0.000.000				2.881.058,00
3.1.00.00	PESSOAL E ENCARGOS SOCIAIS	0.000.000			815.500,00	
3.1.90.00	APLICAÇÕES DIRETAS	0.000.000		739.375,00		
3.1.90.04	CONTRATAÇÃO POR TEMPO DETERMINADO	0.01.12	200.000,00			
3.1.90.04	CONTRATAÇÃO POR TEMPO DETERMINADO	0.04.12	200,00			
3.1.90.04	CONTRATAÇÃO POR TEMPO DETERMINADO	0.04.12	200,00			
3.1.90.04	CONTRATAÇÃO POR TEMPO DETERMINADO	0.04.12	1.200,00			
3.1.90.11	VENCIMENTOS E VANTAGENS FIXAS - PESSOAL CIVIL	0.01.12	334.950,00			
3.1.90.11	VENCIMENTOS E VANTAGENS FIXAS - PESSOAL CIVIL	0.04.12	200,00			
3.1.90.11	VENCIMENTOS E VANTAGENS FIXAS - PESSOAL CIVIL	0.04.12	1.275,00			
3.1.90.11	VENCIMENTOS E VANTAGENS FIXAS - PESSOAL CIVIL	0.04.12	200,00			
3.1.90.13	OBRIGAÇÕES PATRONAIS	0.01.54	100.750,00			
3.1.90.16	OUTRAS DESPESAS VARIÁVEIS - PESSOAL CIVIL	0.01.12	200,00			
3.1.90.91	SENTENÇAS JUDICIAIS	0.01.12	200,00			
3.1.90.94	INDENIZAÇÕES E RESTITUIÇÕES TRABALHISTAS	0.01.12	100.000,00			
3.1.91.00	APLICAÇÕES DIRETAS- INTRA-ORÇAMENTÁRIAS	0.000.000		76.125,00		
3.1.91.13	OBRIGAÇÕES PATRONAIS	0.01.69	76.125,00			
3.3.00.00	OUTRAS DESPESAS CORRENTES	0.000.000			2.065.558,00	
3.3.90.00	APLICAÇÕES DIRETAS	0.000.000		2.065.558,00		
3.3.90.14	DIÁRIAS - CIVIL	0.01.12	8.200,00			
3.3.90.18	AUXÍLIO FINANCEIRO A ESTUDANTES	0.01.12	5.200,00			
3.3.90.19	AUXÍLIO FARDAMENTO	0.01.00	16.000,00			
3.3.90.30	MATERIAL DE CONSUMO	0.01.12	660.000,00			
3.3.90.30	MATERIAL DE CONSUMO	0.02.81	113.000,00			
3.3.90.30	MATERIAL DE CONSUMO	0.04.12	200,00			
3.3.90.30	MATERIAL DE CONSUMO	0.04.12	200,00			
3.3.90.30	MATERIAL DE CONSUMO	0.04.12	400,00			
3.3.90.30	MATERIAL DE CONSUMO	0.05.12	10.450,00			
3.3.90.30	MATERIAL DE CONSUMO	0.05.12	153.068,00			
3.3.90.30	MATERIAL DE CONSUMO	0.05.13	102.400,00			
3.3.90.30	MATERIAL DE CONSUMO	0.05.81	5.075,00			
3.3.90.32	MATERIAL, BEM OU SERVIÇO PARA DISTRIBUIÇÃO GRATUITA	0.01.12	10.000,00			
3.3.90.32	MATERIAL, BEM OU SERVIÇO PARA DISTRIBUIÇÃO GRATUITA	0.05.13	11.000,00			
3.3.90.33	PASSAGENS E DESPESAS COM LOCOMOÇÃO	0.01.12	5.000,00			
3.3.90.33	PASSAGENS E DESPESAS COM LOCOMOÇÃO	0.05.13	5.200,00			
3.3.90.35	SERVIÇOS DE CONSULTORIA	0.01.12	51.000,00			
3.3.90.36	OUTROS SERVIÇOS DE TERCEIROS - PESSOA FÍSICA	0.01.12	71.050,00			
3.3.90.36	OUTROS SERVIÇOS DE TERCEIROS - PESSOA FÍSICA	0.02.81	1.100,00			
3.3.90.36	OUTROS SERVIÇOS DE TERCEIROS - PESSOA FÍSICA	0.04.12	200,00			
3.3.90.36	OUTROS SERVIÇOS DE TERCEIROS - PESSOA FÍSICA	0.04.12	200,00			
3.3.90.36	OUTROS SERVIÇOS DE TERCEIROS - PESSOA FÍSICA	0.04.12	400,00			
3.3.90.36	OUTROS SERVIÇOS DE TERCEIROS - PESSOA FÍSICA	0.05.12	10.200,00			
3.3.90.36	OUTROS SERVIÇOS DE TERCEIROS - PESSOA FÍSICA	0.05.12	200,00			
3.3.90.36	OUTROS SERVIÇOS DE TERCEIROS - PESSOA FÍSICA	0.05.13	15.225,00			
3.3.90.36	OUTROS SERVIÇOS DE TERCEIROS - PESSOA FÍSICA	0.05.81	5.075,00			
3.3.90.39	OUTROS SERVIÇOS DE TERCEIROS - PESSOA JURÍDICA	0.01.12	390.000,00			

**PREFEITURA MUNICIPAL DE TEREZINHA**

AV GETÚLIO VARGAS, S/N - CNPJ:11286366/0001-95

Orçamento Programa - Exercício de 2022

NATUREZA DA DESPESA POR ORGÃO E UNIDADEAnexo 02
Página 8

Lei: 14, Data: 01/10/2021

Documento Assinado Digitalmente por: MATHEUS EMÍDIO DE BARROS CALADO
Acesse em: <https://eccc.dececc.com.br/epp/validaDoc.seam> Código do documento: bbd297ad-47b1-4917-9109-deccc688dab4b

Código	Especificação	F.R.	Elemento	Modalidade	Grupo	Categoria Econômica
PODER	02 PODER EXECUTIVO					
ORGÃO	50 SECRETARIA DE EDUCACAO,CULTURA, TURISMO E DESPORTO					
UNIDADE	00 SECRETARIA DE EDUCACAO,CULTURA, TURISMO E DESPORTO					
3.3.90.39	OUTROS SERVIÇOS DE TERCEIROS - PESSOA JURÍDICA	0.02.81	108.000,00			
3.3.90.39	OUTROS SERVIÇOS DE TERCEIROS - PESSOA JURÍDICA	0.04.12	200,00			
3.3.90.39	OUTROS SERVIÇOS DE TERCEIROS - PESSOA JURÍDICA	0.04.12	400,00			
3.3.90.39	OUTROS SERVIÇOS DE TERCEIROS - PESSOA JURÍDICA	0.04.12	200,00			
3.3.90.39	OUTROS SERVIÇOS DE TERCEIROS - PESSOA JURÍDICA	0.05.12	25.000,00			
3.3.90.39	OUTROS SERVIÇOS DE TERCEIROS - PESSOA JURÍDICA	0.05.12	200,00			
3.3.90.39	OUTROS SERVIÇOS DE TERCEIROS - PESSOA JURÍDICA	0.05.13	70.000,00			
3.3.90.39	OUTROS SERVIÇOS DE TERCEIROS - PESSOA JURÍDICA	0.05.81	81.200,00			
3.3.90.47	OBRIGAÇÕES TRIBUTÁRIAS E CONTRIBUTIVAS	0.01.12	110.015,00			
3.3.90.92	DESPESAS DE EXERCÍCIOS ANTERIORES	0.01.12	20.300,00			
4.0.00.00	DESPESAS DE CAPITAL	0.000.000				478.750,00
4.4.00.00	INVESTIMENTOS	0.000.000			478.750,00	
4.4.90.00	APLICAÇÕES DIRETAS	0.000.000		478.750,00		
4.4.90.51	OBRAS E INSTALAÇÕES	0.04.12	137.500,00			
4.4.90.51	OBRAS E INSTALAÇÕES	0.04.12	10.450,00			
4.4.90.51	OBRAS E INSTALAÇÕES	0.04.12	1.000,00			
4.4.90.52	EQUIPAMENTOS E MATERIAL PERMANENTE	0.01.12	81.200,00			
4.4.90.52	EQUIPAMENTOS E MATERIAL PERMANENTE	0.02.81	5.000,00			
4.4.90.52	EQUIPAMENTOS E MATERIAL PERMANENTE	0.04.12	35.200,00			
4.4.90.52	EQUIPAMENTOS E MATERIAL PERMANENTE	0.04.12	200,00			
4.4.90.52	EQUIPAMENTOS E MATERIAL PERMANENTE	0.04.12	200,00			
4.4.90.52	EQUIPAMENTOS E MATERIAL PERMANENTE	0.05.12	5.000,00			
4.4.90.52	EQUIPAMENTOS E MATERIAL PERMANENTE	0.05.13	3.000,00			
4.4.90.52	EQUIPAMENTOS E MATERIAL PERMANENTE	0.05.81	100.000,00			
4.4.90.61	AQUISIÇÃO DE IMÓVEIS	0.04.12	100.000,00			
TOTAL						3.359.808,00



PREFEITURA MUNICIPAL DE TEREZINHA

AV GETÚLIO VARGAS, S/N - CNPJ:11286366/0001-95

Anexo 02
Página 9

Orçamento Programa - Exercício de 2022

NATUREZA DA DESPESA POR ORGÃO E UNIDADE

Lei: 14, Data: 01/10/2021



Documento Assinado Digitalmente por: MATHEUS EMÍDIO DE BARROS CALADO
Acesse em: <https://eccc.terezinha.ma.gov.br/validador/validador.asp?codigo=bbd297ad-47b1-4917-9109-decc688dab4b>

PODER		02 PODER EXECUTIVO				
ORGÃO		50 SECRETARIA DE EDUCACAO,CULTURA, TURISMO E DESPORTO				
UNIDADE		55 FUNDEB-FDO MANUT E DESEN EDC BAS VAL PROF EDUC				
Código	Especificação	F.R.	Elemento	Modalidade	Grupo	Categoria Econômica
3.0.00.00	DESPESAS CORRENTES	0.000.000				6.022.940,62
3.1.00.00	PESSOAL E ENCARGOS SOCIAIS	0.000.000			5.784.940,62	
3.1.90.00	APLICAÇÕES DIRETAS	0.000.000		5.246.840,62		
3.1.90.04	CONTRATAÇÃO POR TEMPO DETERMINADO	0.05.12	530.000,00			
3.1.90.04	CONTRATAÇÃO POR TEMPO DETERMINADO	0.05.12	140.000,00			
3.1.90.04	CONTRATAÇÃO POR TEMPO DETERMINADO	0.05.12	230.000,00			
3.1.90.04	CONTRATAÇÃO POR TEMPO DETERMINADO	0.05.12	1.000,00			
3.1.90.04	CONTRATAÇÃO POR TEMPO DETERMINADO	0.05.12	97.000,00			
3.1.90.04	CONTRATAÇÃO POR TEMPO DETERMINADO	0.05.12	10.000,00			
3.1.90.04	CONTRATAÇÃO POR TEMPO DETERMINADO	0.05.12	300.000,00			
3.1.90.04	CONTRATAÇÃO POR TEMPO DETERMINADO	0.05.12	100.000,00			
3.1.90.04	CONTRATAÇÃO POR TEMPO DETERMINADO	0.05.12	1.000,00			
3.1.90.04	CONTRATAÇÃO POR TEMPO DETERMINADO	0.05.12	70.000,00			
3.1.90.04	CONTRATAÇÃO POR TEMPO DETERMINADO	0.05.12	20.000,00			
3.1.90.04	CONTRATAÇÃO POR TEMPO DETERMINADO	0.05.12	1.000,00			
3.1.90.04	CONTRATAÇÃO POR TEMPO DETERMINADO	0.05.12	300.000,00			
3.1.90.04	CONTRATAÇÃO POR TEMPO DETERMINADO	0.05.12	10.000,00			
3.1.90.04	CONTRATAÇÃO POR TEMPO DETERMINADO	0.05.12	150.000,00			
3.1.90.04	CONTRATAÇÃO POR TEMPO DETERMINADO	0.05.12	160.000,00			
3.1.90.04	CONTRATAÇÃO POR TEMPO DETERMINADO	0.05.12	120.900,00			
3.1.90.11	VENCIMENTOS E VANTAGENS FIXAS - PESSOAL CIVIL	0.05.12	20.000,00			
3.1.90.11	VENCIMENTOS E VANTAGENS FIXAS - PESSOAL CIVIL	0.05.12	1.000,00			
3.1.90.11	VENCIMENTOS E VANTAGENS FIXAS - PESSOAL CIVIL	0.05.12	140.000,00			
3.1.90.11	VENCIMENTOS E VANTAGENS FIXAS - PESSOAL CIVIL	0.05.12	10.000,00			
3.1.90.11	VENCIMENTOS E VANTAGENS FIXAS - PESSOAL CIVIL	0.05.12	80.000,00			
3.1.90.11	VENCIMENTOS E VANTAGENS FIXAS - PESSOAL CIVIL	0.05.12	544.000,00			
3.1.90.11	VENCIMENTOS E VANTAGENS FIXAS - PESSOAL CIVIL	0.05.12	380.000,00			
3.1.90.11	VENCIMENTOS E VANTAGENS FIXAS - PESSOAL CIVIL	0.05.12	106.108,65			
3.1.90.11	VENCIMENTOS E VANTAGENS FIXAS - PESSOAL CIVIL	0.05.12	50.000,00			
3.1.90.11	VENCIMENTOS E VANTAGENS FIXAS - PESSOAL CIVIL	0.05.12	10.000,00			
3.1.90.11	VENCIMENTOS E VANTAGENS FIXAS - PESSOAL CIVIL	0.05.12	100.000,00			
3.1.90.11	VENCIMENTOS E VANTAGENS FIXAS - PESSOAL CIVIL	0.05.12	50.000,00			
3.1.90.11	VENCIMENTOS E VANTAGENS FIXAS - PESSOAL CIVIL	0.05.12	1.000,00			
3.1.90.11	VENCIMENTOS E VANTAGENS FIXAS - PESSOAL CIVIL	0.05.12	5.000,00			
3.1.90.11	VENCIMENTOS E VANTAGENS FIXAS - PESSOAL CIVIL	0.05.12	1.000,00			
3.1.90.11	VENCIMENTOS E VANTAGENS FIXAS - PESSOAL CIVIL	0.05.12	17.586,13			
3.1.90.11	VENCIMENTOS E VANTAGENS FIXAS - PESSOAL CIVIL	0.05.12	930.000,00			
3.1.90.13	OBRIGAÇÕES PATRONAIS	0.05.12	90.000,00			
3.1.90.13	OBRIGAÇÕES PATRONAIS	0.05.12	6.000,00			
3.1.90.13	OBRIGAÇÕES PATRONAIS	0.05.12	30.000,00			
3.1.90.13	OBRIGAÇÕES PATRONAIS	0.05.12	1.000,00			
3.1.90.13	OBRIGAÇÕES PATRONAIS	0.05.12	35.000,00			
3.1.90.13	OBRIGAÇÕES PATRONAIS	0.05.12	46.900,00			
3.1.90.13	OBRIGAÇÕES PATRONAIS	0.05.12	120.000,00			
3.1.90.13	OBRIGAÇÕES PATRONAIS	0.05.12	48.000,00			
3.1.90.13	OBRIGAÇÕES PATRONAIS	0.05.12	2.200,83			



PREFEITURA MUNICIPAL DE TEREZINHA

AV GETÚLIO VARGAS, S/N - CNPJ:11286366/0001-95

Anexo 02
Página 10

Orçamento Programa - Exercício de 2022

NATUREZA DA DESPESA POR ORGÃO E UNIDADE

Lei: 14, Data: 01/10/2021



Documento Assinado Digitalmente por: MATHEUS EMÍDIO DE BARROS CALADO
Acesse em: <https://eccc-ppg-epp/validaDoc.seam> Código do documento: bb4297ad-47b1-4917-9109-deccc688dab4b

PODER		02 PODER EXECUTIVO				
ORGÃO		50 SECRETARIA DE EDUCACAO,CULTURA, TURISMO E DESPORTO				
UNIDADE		55 FUNDEB-FDO MANUT E DESEN EDC BAS VAL PROF EDUC				
Código	Especificação	F.R.	Elemento	Modalidade	Grupo	Categoria Econômica
3.1.90.13	OBRIGAÇÕES PATRONAIS	0.05.12	1.000,00			
3.1.90.13	OBRIGAÇÕES PATRONAIS	0.05.12	1.000,00			
3.1.90.13	OBRIGAÇÕES PATRONAIS	0.05.12	22.000,00			
3.1.90.13	OBRIGAÇÕES PATRONAIS	0.05.12	25.000,00			
3.1.90.13	OBRIGAÇÕES PATRONAIS	0.05.12	5.000,00			
3.1.90.13	OBRIGAÇÕES PATRONAIS	0.05.12	66.000,00			
3.1.90.13	OBRIGAÇÕES PATRONAIS	0.05.12	30.000,00			
3.1.90.13	OBRIGAÇÕES PATRONAIS	0.05.12	30.000,00			
3.1.90.16	OUTRAS DESPESAS VARIÁVEIS - PESSOAL CIVIL	0.05.12	153,51			
3.1.90.16	OUTRAS DESPESAS VARIÁVEIS - PESSOAL CIVIL	0.05.12	101,95			
3.1.90.16	OUTRAS DESPESAS VARIÁVEIS - PESSOAL CIVIL	0.05.12	47,50			
3.1.90.16	OUTRAS DESPESAS VARIÁVEIS - PESSOAL CIVIL	0.05.12	100,00			
3.1.90.16	OUTRAS DESPESAS VARIÁVEIS - PESSOAL CIVIL	0.05.12	100,00			
3.1.90.16	OUTRAS DESPESAS VARIÁVEIS - PESSOAL CIVIL	0.05.12	100,00			
3.1.90.16	OUTRAS DESPESAS VARIÁVEIS - PESSOAL CIVIL	0.05.12	100,00			
3.1.90.16	OUTRAS DESPESAS VARIÁVEIS - PESSOAL CIVIL	0.05.12	100,00			
3.1.90.94	INDENIZAÇÕES E RESTITUIÇÕES TRABALHISTAS	0.05.12	63,83			
3.1.90.94	INDENIZAÇÕES E RESTITUIÇÕES TRABALHISTAS	0.05.12	60,74			
3.1.90.94	INDENIZAÇÕES E RESTITUIÇÕES TRABALHISTAS	0.05.12	34,30			
3.1.90.94	INDENIZAÇÕES E RESTITUIÇÕES TRABALHISTAS	0.05.12	100,00			
3.1.90.94	INDENIZAÇÕES E RESTITUIÇÕES TRABALHISTAS	0.05.12	100,00			
3.1.90.94	INDENIZAÇÕES E RESTITUIÇÕES TRABALHISTAS	0.05.12	83,18			
3.1.91.00	APLICAÇÕES DIRETAS- INTRA-ORÇAMENTÁRIAS	0.000.000		538.100,00		
3.1.91.13	OBRIGAÇÕES PATRONAIS	0.05.12	127.000,00			
3.1.91.13	OBRIGAÇÕES PATRONAIS	0.05.12	120.500,00			
3.1.91.13	OBRIGAÇÕES PATRONAIS	0.05.12	6.000,00			
3.1.91.13	OBRIGAÇÕES PATRONAIS	0.05.12	130.000,00			
3.1.91.13	OBRIGAÇÕES PATRONAIS	0.05.12	20.000,00			
3.1.91.13	OBRIGAÇÕES PATRONAIS	0.05.12	35.000,00			
3.1.91.13	OBRIGAÇÕES PATRONAIS	0.05.12	1.000,00			
3.1.91.13	OBRIGAÇÕES PATRONAIS	0.05.12	6.600,00			
3.1.91.13	OBRIGAÇÕES PATRONAIS	0.05.12	7.000,00			
3.1.91.13	OBRIGAÇÕES PATRONAIS	0.05.12	12.000,00			
3.1.91.13	OBRIGAÇÕES PATRONAIS	0.05.12	5.000,00			
3.1.91.13	OBRIGAÇÕES PATRONAIS	0.05.12	1.000,00			
3.1.91.13	OBRIGAÇÕES PATRONAIS	0.05.12	1.000,00			
3.1.91.13	OBRIGAÇÕES PATRONAIS	0.05.12	1.000,00			
3.1.91.13	OBRIGAÇÕES PATRONAIS	0.05.12	20.000,00			
3.1.91.13	OBRIGAÇÕES PATRONAIS	0.05.12	10.000,00			
3.1.91.13	OBRIGAÇÕES PATRONAIS	0.05.12	35.000,00			
3.3.00.00	OUTRAS DESPESAS CORRENTES	0.000.000			238.004,87	
3.3.90.00	APLICAÇÕES DIRETAS	0.000.000		238.004,87		
3.3.90.14	DIÁRIAS - CIVIL	0.05.12	5.000,00			
3.3.90.30	MATERIAL DE CONSUMO	0.05.12	5.000,00			
3.3.90.30	MATERIAL DE CONSUMO	0.05.12	30.000,00			
3.3.90.30	MATERIAL DE CONSUMO	0.05.12	10.000,00			
3.3.90.30	MATERIAL DE CONSUMO	0.05.12	51.700,00			

**PREFEITURA MUNICIPAL DE TEREZINHA**

AV GETÚLIO VARGAS, S/N - CNPJ:11286366/0001-95

Anexo 02
Página 11

Orçamento Programa - Exercício de 2022

NATUREZA DA DESPESA POR ORGÃO E UNIDADE**Lei: 14, Data: 01/10/2021**Documento Assinado Digitalmente por: MATHEUS EMÍDIO DE BARROS CALADO
Acesse em: <https://epec.terezinha.ma.gov.br/epp/validarDoc.seam> Código do documento: bb4297ad-4781-4917-9109-decc688d4bb9

Código	Especificação	F.R.	Elemento	Modalidade	Grupo	Categoria Econômica
PODER	02 PODER EXECUTIVO					
ORGÃO	50 SECRETARIA DE EDUCACAO,CULTURA, TURISMO E DESPORTO					
UNIDADE	55 FUNDEB-FDO MANUT E DESEN EDC BAS VAL PROF EDUC					
3.3.90.30	MATERIAL DE CONSUMO	0.05.12	15.448,94			
3.3.90.30	MATERIAL DE CONSUMO	0.05.12	1.000,00			
3.3.90.33	PASSAGENS E DESPESAS COM LOCOMOÇÃO	0.05.12	1.000,00			
3.3.90.36	OUTROS SERVIÇOS DE TERCEIROS - PESSOA FÍSICA	0.05.12	30.000,00			
3.3.90.36	OUTROS SERVIÇOS DE TERCEIROS - PESSOA FÍSICA	0.05.12	1.000,00			
3.3.90.36	OUTROS SERVIÇOS DE TERCEIROS - PESSOA FÍSICA	0.05.12	1.000,00			
3.3.90.36	OUTROS SERVIÇOS DE TERCEIROS - PESSOA FÍSICA	0.05.12	1.000,00			
3.3.90.36	OUTROS SERVIÇOS DE TERCEIROS - PESSOA FÍSICA	0.05.12	1.000,00			
3.3.90.36	OUTROS SERVIÇOS DE TERCEIROS - PESSOA FÍSICA	0.05.12	5.000,00			
3.3.90.39	OUTROS SERVIÇOS DE TERCEIROS - PESSOA JURÍDICA	0.05.12	70.000,00			
3.3.90.39	OUTROS SERVIÇOS DE TERCEIROS - PESSOA JURÍDICA	0.05.12	1.000,00			
3.3.90.39	OUTROS SERVIÇOS DE TERCEIROS - PESSOA JURÍDICA	0.05.12	1.000,00			
3.3.90.39	OUTROS SERVIÇOS DE TERCEIROS - PESSOA JURÍDICA	0.05.12	1.000,00			
3.3.90.39	OUTROS SERVIÇOS DE TERCEIROS - PESSOA JURÍDICA	0.05.12	5.000,00			
3.3.90.39	OUTROS SERVIÇOS DE TERCEIROS - PESSOA JURÍDICA	0.05.12	1.855,93			
4.0.00.00	DESPESAS DE CAPITAL	0.000.000				145.375,00
4.4.00.00	INVESTIMENTOS	0.000.000				
4.4.90.00	APLICAÇÕES DIRETAS	0.000.000		145.375,00	145.375,00	
4.4.90.51	OBRAS E INSTALAÇÕES	0.05.12	125.375,00			
4.4.90.51	OBRAS E INSTALAÇÕES	0.05.12	5.000,00			
4.4.90.51	OBRAS E INSTALAÇÕES	0.05.12	5.000,00			
4.4.90.52	EQUIPAMENTOS E MATERIAL PERMANENTE	0.05.12	10.000,00			
TOTAL						6.168.326,49

**PREFEITURA MUNICIPAL DE TEREZINHA**

AV GETÚLIO VARGAS, S/N - CNPJ:11286366/0001-95

Anexo 02

Página 12

Orçamento Programa - Exercício de 2022

NATUREZA DA DESPESA POR ORGÃO E UNIDADE

Lei: 14, Data: 01/10/2021

Documento Assinado Digitalmente por: MATHEUS EMÍDIO DE BARROS CALADO
Asses em: https://eccc688dadb4b...
Código do documento: bb4297ad-47b1-4917-9109-dccc688dadb4b

Código	Especificação	F.R.	Elemento	Modalidade	Grupo	Categoria Econômica
PODER	02 PODER EXECUTIVO					
ORGÃO	51 SECRETARIA DE CULTURA					
UNIDADE	00 SECRETARIA DE CULTURA					
3.0.00.00	DESPESAS CORRENTES	0.000.000				717.269,51
3.1.00.00	PESSOAL E ENCARGOS SOCIAIS	0.000.000			110.000,00	
3.1.90.00	APLICAÇÕES DIRETAS	0.000.000		110.000,00		
3.1.90.04	CONTRATAÇÃO POR TEMPO DETERMINADO	0.01.00	100.000,00			
3.1.90.11	VENCIMENTOS E VANTAGENS FIXAS - PESSOAL CIVIL	0.01.00	10.000,00			
3.3.00.00	OUTRAS DESPESAS CORRENTES	0.000.000			607.269,51	
3.3.90.00	APLICAÇÕES DIRETAS	0.000.000		607.269,51		
3.3.90.30	MATERIAL DE CONSUMO	0.01.00	50.150,00			
3.3.90.31	PREMIAÇÕES CULTURAIS, ARTÍSTICAS, CIENTÍFICAS, DESPORTIVAS E	0.01.00	25.300,00			
3.3.90.32	MATERIAL, BEM OU SERVIÇO PARA DISTRIBUIÇÃO GRATUITA	0.01.00	500,00			
3.3.90.36	OUTROS SERVIÇOS DE TERCEIROS - PESSOA FÍSICA	0.01.00	162.630,00			
3.3.90.39	OUTROS SERVIÇOS DE TERCEIROS - PESSOA JURÍDICA	0.01.00	368.189,51			
3.3.90.92	DESPESAS DE EXERCÍCIOS ANTERIORES	0.01.00	500,00			
4.0.00.00	DESPESAS DE CAPITAL	0.000.000				53.675,00
4.4.00.00	INVESTIMENTOS	0.000.000			53.675,00	
4.4.90.00	APLICAÇÕES DIRETAS	0.000.000		53.675,00		
4.4.90.51	OBRAS E INSTALAÇÕES	0.01.00	53.175,00			
4.4.90.52	EQUIPAMENTOS E MATERIAL PERMANENTE	0.01.00	500,00			
TOTAL						770.944,51

**PREFEITURA MUNICIPAL DE TEREZINHA**

AV GETÚLIO VARGAS, S/N - CNPJ:11286366/0001-95

Anexo 02
Página 13

Orçamento Programa - Exercício de 2022

NATUREZA DA DESPESA POR ORGÃO E UNIDADE**Lei: 14, Data: 01/10/2021**Documento Assinado Digitalmente por: MATHEUS EMÍDIO DE BARROS CALADO
Assesse em: <https://epec.de.gov.br/validador/seam> Código do documento: bb4297a1-4917-9109-00cc6588dab4b

Código	Especificação	F.R.	Elemento	Modalidade	Grupo	Categoria Econômica
PODER	02 PODER EXECUTIVO					
ORGÃO	52 SECRETARIA DE ESPORTES					
UNIDADE	00 SECRETARIA DE ESPORTES					
3.0.00.00	DESPESAS CORRENTES	0.000.000				139.599,00
3.1.00.00	PESSOAL E ENCARGOS SOCIAIS	0.000.000			11.030,00	
3.1.90.00	APLICAÇÕES DIRETAS	0.000.000		11.030,00		
3.1.90.04	CONTRATAÇÃO POR TEMPO DETERMINADO	0.01.00	10.015,00			
3.1.90.11	VENCIMENTOS E VANTAGENS FIXAS - PESSOAL CIVIL	0.01.00	1.015,00			
3.3.00.00	OUTRAS DESPESAS CORRENTES	0.000.000			128.565,00	
3.3.90.00	APLICAÇÕES DIRETAS	0.000.000		128.565,00		
3.3.90.30	MATERIAL DE CONSUMO	0.01.00	56.000,00			
3.3.90.31	PREMIAÇÕES CULTURAIS, ARTÍSTICAS, CIENTÍFICAS, DESPORTIVAS E	0.01.00	7.105,00			
3.3.90.32	MATERIAL, BEM OU SERVIÇO PARA DISTRIBUIÇÃO GRATUITA	0.01.00	3.045,00			
3.3.90.36	OUTROS SERVIÇOS DE TERCEIROS - PESSOA FÍSICA	0.01.00	30.450,00			
3.3.90.39	OUTROS SERVIÇOS DE TERCEIROS - PESSOA JURÍDICA	0.01.00	30.450,00			
3.3.90.48	OUTROS AUXÍLIOS FINANCEIROS A PESSOA FÍSICA	0.01.00	1.015,00			
3.3.90.92	DESPESAS DE EXERCÍCIOS ANTERIORES	0.01.00	500,00			
4.0.00.00	DESPESAS DE CAPITAL	0.000.000				233.458,00
4.4.00.00	INVESTIMENTOS	0.000.000			233.458,00	
4.4.90.00	APLICAÇÕES DIRETAS	0.000.000		233.458,00		
4.4.90.51	OBRAS E INSTALAÇÕES	0.01.00	232.958,00			
4.4.90.52	EQUIPAMENTOS E MATERIAL PERMANENTE	0.01.00	500,00			
TOTAL						373.057,00



PREFEITURA MUNICIPAL DE TEREZINHA

AV GETÚLIO VARGAS, S/N - CNPJ:11286366/0001-95

Orçamento Programa - Exercício de 2022

NATUREZA DA DESPESA POR ORGÃO E UNIDADE

Anexo 02
Página 14

Lei: 14, Data: 01/10/2021



Documento Assinado Digitalmente por: MATHEUS EMÍLIO DE BARROS CALADO
Acesse em: <https://eccc.de.gov.br/validador>; seam Código do documento: bb4297a1-47b1-4917-9109-de-cc-988tab4b

Código	Especificação	F.R.	Elemento	Modalidade	Grupo	Categoria Econômica
PODER	02 PODER EXECUTIVO					
ORGÃO	60 SECRETARIA DE OBRAS E SERVICOS URBANOS					
UNIDADE	00 SECRETARIA DE OBRAS E SERVICOS URBANOS					
3.0.00.00	DESPESAS CORRENTES	0.000.000				1.232.740,00
3.1.00.00	PESSOAL E ENCARGOS SOCIAIS	0.000.000			604.830,00	
3.1.90.00	APLICAÇÕES DIRETAS	0.000.000		604.830,00		
3.1.90.04	CONTRATAÇÃO POR TEMPO DETERMINADO	0.01.00	66.430,00			
3.1.90.11	VENCIMENTOS E VANTAGENS FIXAS - PESSOAL CIVIL	0.01.00	538.000,00			
3.1.90.16	OUTRAS DESPESAS VARIÁVEIS - PESSOAL CIVIL	0.01.00	200,00			
3.1.90.92	DESPESAS DE EXERCÍCIOS ANTERIORES	0.01.00	200,00			
3.3.00.00	OUTRAS DESPESAS CORRENTES	0.000.000			627.910,00	
3.3.90.00	APLICAÇÕES DIRETAS	0.000.000		627.910,00		
3.3.90.14	DIÁRIAS - CIVIL	0.01.00	2.000,00			
3.3.90.30	MATERIAL DE CONSUMO	0.01.00	323.485,00			
3.3.90.36	OUTROS SERVIÇOS DE TERCEIROS - PESSOA FÍSICA	0.01.00	45.675,00			
3.3.90.39	OUTROS SERVIÇOS DE TERCEIROS - PESSOA JURÍDICA	0.01.00	253.750,00			
3.3.90.92	DESPESAS DE EXERCÍCIOS ANTERIORES	0.01.00	3.000,00			
4.0.00.00	DESPESAS DE CAPITAL	0.000.000				1.665.900,00
4.4.00.00	INVESTIMENTOS	0.000.000			1.665.900,00	
4.4.90.00	APLICAÇÕES DIRETAS	0.000.000		1.665.900,00		
4.4.90.51	OBRAS E INSTALAÇÕES	0.01.00	1.535.525,00			
4.4.90.52	EQUIPAMENTOS E MATERIAL PERMANENTE	0.01.00	5.000,00			
4.4.90.61	AQUISIÇÃO DE IMÓVEIS	0.01.00	125.375,00			
TOTAL						2.898.640,00

**PREFEITURA MUNICIPAL DE TEREZINHA**

AV GETÚLIO VARGAS, S/N - CNPJ:11286366/0001-95

Anexo 02
Página 15

Orçamento Programa - Exercício de 2022

NATUREZA DA DESPESA POR ORGÃO E UNIDADE

Lei: 14, Data: 01/10/2021

Documento Assinado Digitalmente por: MATHIEUS EMÍDIO DE BARROS CALADO
Acesse em: <https://efc.cde.pa.gov.br/validador/validador.do?doc.seam> Código do documento: bb4297ad-47b1-4917-9109-decc688dab4b

Código	Especificação	F.R.	Elemento	Modalidade	Grupo	Categoria Econômica
PODER	02 PODER EXECUTIVO					
ORGÃO	70 FUNDO MUNICIPAL DE SAÚDE					
UNIDADE	00 FUNDO MUNICIPAL DE SAÚDE					
3.0.00.00	DESPESAS CORRENTES	0.000.000				5.100.519,00
3.1.00.00	PESSOAL E ENCARGOS SOCIAIS	0.000.000			3.268.156,53	
3.1.90.00	APLICAÇÕES DIRETAS	0.000.000		3.165.156,53		
3.1.90.04	CONTRATAÇÃO POR TEMPO DETERMINADO	0.01.00	150.000,00			
3.1.90.04	CONTRATAÇÃO POR TEMPO DETERMINADO	0.01.00	500,00			
3.1.90.04	CONTRATAÇÃO POR TEMPO DETERMINADO	0.01.00	738.465,00			
3.1.90.04	CONTRATAÇÃO POR TEMPO DETERMINADO	0.05.81	500,00			
3.1.90.04	CONTRATAÇÃO POR TEMPO DETERMINADO	0.05.81	1.651.916,53			
3.1.90.11	VENCIMENTOS E VANTAGENS FIXAS - PESSOAL CIVIL	0.01.00	50.000,00			
3.1.90.11	VENCIMENTOS E VANTAGENS FIXAS - PESSOAL CIVIL	0.05.81	318.250,00			
3.1.90.13	OBRIGAÇÕES PATRONAIS	0.01.54	253.750,00			
3.1.90.16	OUTRAS DESPESAS VARIÁVEIS - PESSOAL CIVIL	0.01.00	200,00			
3.1.90.16	OUTRAS DESPESAS VARIÁVEIS - PESSOAL CIVIL	0.05.81	175,00			
3.1.90.91	SENTENÇAS JUDICIAIS	0.01.00	200,00			
3.1.90.92	DESPESAS DE EXERCÍCIOS ANTERIORES	0.01.00	200,00			
3.1.90.94	INDENIZAÇÕES E RESTITUIÇÕES TRABALHISTAS	0.01.00	1.000,00			
3.1.91.00	APLICAÇÕES DIRETAS - INTRA-ORÇAMENTÁRIAS	0.000.000		103.000,00		
3.1.91.13	OBRIGAÇÕES PATRONAIS	0.01.69	103.000,00			
3.2.00.00	JUROS E ENCARGOS DA DÍVIDA	0.000.000			21.015,00	
3.2.90.00	APLICAÇÕES DIRETAS	0.000.000		21.015,00		
3.2.90.21	JUROS SOBRE A DÍVIDA POR CONTRATO	0.01.00	10.507,50			
3.2.90.22	OUTROS ENCARGOS SOBRE A DÍVIDA POR CONTRATO	0.01.00	10.507,50			
3.3.00.00	OUTRAS DESPESAS CORRENTES	0.000.000			1.811.343,47	
3.3.90.00	APLICAÇÕES DIRETAS	0.000.000		1.811.343,47		
3.3.90.14	DIÁRIAS - CIVIL	0.01.00	500,00			
3.3.90.14	DIÁRIAS - CIVIL	0.01.00	4.000,00			
3.3.90.14	DIÁRIAS - CIVIL	0.05.81	1.207,50			
3.3.90.19	AUXÍLIO FARDAMENTO	0.01.00	15.000,00			
3.3.90.30	MATERIAL DE CONSUMO	0.01.00	74.703,47			
3.3.90.30	MATERIAL DE CONSUMO	0.01.00	10.000,00			
3.3.90.30	MATERIAL DE CONSUMO	0.01.00	540.000,00			
3.3.90.30	MATERIAL DE CONSUMO	0.01.00	500,00			
3.3.90.30	MATERIAL DE CONSUMO	0.05.81	500,00			
3.3.90.30	MATERIAL DE CONSUMO	0.05.81	376.825,00			
3.3.90.32	MATERIAL, BEM OU SERVIÇO PARA DISTRIBUIÇÃO GRATUITA	0.01.00	1.000,00			
3.3.90.32	MATERIAL, BEM OU SERVIÇO PARA DISTRIBUIÇÃO GRATUITA	0.01.00	1.150,00			
3.3.90.32	MATERIAL, BEM OU SERVIÇO PARA DISTRIBUIÇÃO GRATUITA	0.05.81	7.000,00			
3.3.90.32	MATERIAL, BEM OU SERVIÇO PARA DISTRIBUIÇÃO GRATUITA	0.05.81	500,00			
3.3.90.33	PASSAGENS E DESPESAS COM LOCOMOÇÃO	0.01.00	500,00			
3.3.90.33	PASSAGENS E DESPESAS COM LOCOMOÇÃO	0.05.81	700,00			
3.3.90.35	SERVIÇOS DE CONSULTORIA	0.01.00	40.900,00			
3.3.90.36	OUTROS SERVIÇOS DE TERCEIROS - PESSOA FÍSICA	0.01.00	1.000,00			
3.3.90.36	OUTROS SERVIÇOS DE TERCEIROS - PESSOA FÍSICA	0.01.00	500,00			
3.3.90.36	OUTROS SERVIÇOS DE TERCEIROS - PESSOA FÍSICA	0.01.00	70.500,00			
3.3.90.36	OUTROS SERVIÇOS DE TERCEIROS - PESSOA FÍSICA	0.05.81	15.925,00			
3.3.90.36	OUTROS SERVIÇOS DE TERCEIROS - PESSOA FÍSICA	0.05.81	500,00			



PREFEITURA MUNICIPAL DE TEREZINHA

AV GETÚLIO VARGAS, S/N - CNPJ:11286366/0001-95

Orçamento Programa - Exercício de 2022

NATUREZA DA DESPESA POR ORGÃO E UNIDADE

Anexo 02
Página 16

Lei: 14, Data: 01/10/2021



Documento Assinado Digitalmente por: MATHEUS EMÍDIO DE BARROS CALADO
Acesse em: <https://eccc-itec-itec-pmterezinha.com.br/epp/validaDoc.seam> Código do documento: b0297ad-47b1-4917-9109-deccc688dab4b

Código	Especificação	F.R.	Elemento	Modalidade	Grupo	Categoria Econômica
PODER	02 PODER EXECUTIVO					
ORGÃO	70 FUNDO MUNICIPAL DE SAÚDE					
UNIDADE	00 FUNDO MUNICIPAL DE SAÚDE					
3.3.90.39	OUTROS SERVIÇOS DE TERCEIROS - PESSOA JURÍDICA	0.01.00	30.000,00			
3.3.90.39	OUTROS SERVIÇOS DE TERCEIROS - PESSOA JURÍDICA	0.01.00	500,00			
3.3.90.39	OUTROS SERVIÇOS DE TERCEIROS - PESSOA JURÍDICA	0.01.00	400.500,00			
3.3.90.39	OUTROS SERVIÇOS DE TERCEIROS - PESSOA JURÍDICA	0.05.81	500,00			
3.3.90.39	OUTROS SERVIÇOS DE TERCEIROS - PESSOA JURÍDICA	0.05.81	182.925,00			
3.3.90.39	OUTROS SERVIÇOS DE TERCEIROS - PESSOA JURÍDICA	0.05.81	1.000,00			
3.3.90.47	OBRIGAÇÕES TRIBUTÁRIAS E CONTRIBUTIVAS	0.01.00	200,00			
3.3.90.48	OUTROS AUXÍLIOS FINANCEIROS A PESSOA FÍSICA	0.01.00	300,00			
3.3.90.92	DESPESAS DE EXERCÍCIOS ANTERIORES	0.01.00	30.000,00			
3.3.90.92	DESPESAS DE EXERCÍCIOS ANTERIORES	0.05.81	500,00			
3.3.90.93	INDENIZAÇÕES E RESTITUIÇÕES	0.01.00	1.000,00			
3.3.90.93	INDENIZAÇÕES E RESTITUIÇÕES	0.05.81	507,50			
4.0.00.00	DESPESAS DE CAPITAL	0.000.000				623.448,00
4.4.00.00	INVESTIMENTOS	0.000.000			370.775,00	
4.4.90.00	APLICAÇÕES DIRETAS	0.000.000		370.775,00		
4.4.90.51	OBRAS E INSTALAÇÕES	0.05.81	120.750,00			
4.4.90.52	EQUIPAMENTOS E MATERIAL PERMANENTE	0.01.00	20.000,00			
4.4.90.52	EQUIPAMENTOS E MATERIAL PERMANENTE	0.01.00	500,00			
4.4.90.52	EQUIPAMENTOS E MATERIAL PERMANENTE	0.01.00	30.500,00			
4.4.90.52	EQUIPAMENTOS E MATERIAL PERMANENTE	0.05.81	81.200,00			
4.4.90.52	EQUIPAMENTOS E MATERIAL PERMANENTE	0.05.81	96.825,00			
4.4.90.52	EQUIPAMENTOS E MATERIAL PERMANENTE	0.05.81	500,00			
4.4.90.52	EQUIPAMENTOS E MATERIAL PERMANENTE	0.05.81	20.500,00			
4.6.00.00	AMORTIZAÇÃO DA DÍVIDA	0.000.000			252.665,00	
4.6.90.00	APLICAÇÕES DIRETAS	0.000.000		150.750,00		
4.6.90.71	PRINCIPAL DA DÍVIDA CONTRATUAL RESGATADA	0.01.00	150.750,00			
4.6.91.00	APLICAÇÕES DIRETAS- INTRA-ORÇAMENTÁRIAS	0.000.000		101.915,00		
4.6.91.71	PRINCIPAL DA DÍVIDA CONTRATUAL RESGATADA	0.01.00	101.915,00			
TOTAL						5.723.955,00



PREFEITURA MUNICIPAL DE TEREZINHA

AV GETÚLIO VARGAS, S/N - CNPJ:11286366/0001-95

Anexo 02
Página 17

Orçamento Programa - Exercício de 2022

NATUREZA DA DESPESA POR ORGÃO E UNIDADE

Lei: 14, Data: 01/10/2021



Documento Assinado Digitalmente por: MATHEUS EMÍDIO DE BARROS CALADO
Acesse em: <https://efc-eleite-pm-terezinha.com.br/validarDoc.seam> Código do documento: bbd297ad-47b1-4917-9109-decc688dab4b

PODER 02 PODER EXECUTIVO						
ORGÃO 80 FUNDO MUNICIPAL DE ASSISTENCIA SOCIAL						
UNIDADE 00 FUNDO MUNICIPAL DE ASSISTENCIA SOCIAL						
Código	Especificação	F.R.	Elemento	Modalidade	Grupo	Categoria Econômica
3.0.00.00	DESPESAS CORRENTES	0.000.000				2.060.120,00
3.1.00.00	PESSOAL E ENCARGOS SOCIAIS	0.000.000			854.732,50	
3.1.90.00	APLICAÇÕES DIRETAS	0.000.000		844.232,50		
3.1.90.04	CONTRATAÇÃO POR TEMPO DETERMINADO	0.01.00	275.900,00			
3.1.90.04	CONTRATAÇÃO POR TEMPO DETERMINADO	0.05.00	102.000,00			
3.1.90.04	CONTRATAÇÃO POR TEMPO DETERMINADO	0.05.00	156.000,00			
3.1.90.04	CONTRATAÇÃO POR TEMPO DETERMINADO	0.05.00	60.900,00			
3.1.90.04	CONTRATAÇÃO POR TEMPO DETERMINADO	0.05.81	91.550,00			
3.1.90.04	CONTRATAÇÃO POR TEMPO DETERMINADO	0.05.81	21.000,00			
3.1.90.11	VENCIMENTOS E VANTAGENS FIXAS - PESSOAL CIVIL	0.01.00	15.000,00			
3.1.90.11	VENCIMENTOS E VANTAGENS FIXAS - PESSOAL CIVIL	0.05.00	10.000,00			
3.1.90.11	VENCIMENTOS E VANTAGENS FIXAS - PESSOAL CIVIL	0.05.00	25.875,00			
3.1.90.13	OBRIGAÇÕES PATRONAIS	0.01.54	85.000,00			
3.1.90.16	OUTRAS DESPESAS VARIÁVEIS - PESSOAL CIVIL	0.01.00	507,50			
3.1.90.92	DESPESAS DE EXERCÍCIOS ANTERIORES	0.01.00	500,00			
3.1.91.00	APLICAÇÕES DIRETAS- INTRA-ORÇAMENTÁRIAS	0.000.000		10.500,00		
3.1.91.13	OBRIGAÇÕES PATRONAIS	0.01.69	10.500,00			
3.3.00.00	OUTRAS DESPESAS CORRENTES	0.000.000			1.205.387,50	
3.3.90.00	APLICAÇÕES DIRETAS	0.000.000		1.205.387,50		
3.3.90.14	DIÁRIAS - CIVIL	0.01.00	13.220,00			
3.3.90.14	DIÁRIAS - CIVIL	0.01.00	3.000,00			
3.3.90.14	DIÁRIAS - CIVIL	0.05.00	1.000,00			
3.3.90.14	DIÁRIAS - CIVIL	0.05.00	3.545,00			
3.3.90.30	MATERIAL DE CONSUMO	0.01.00	71.572,50			
3.3.90.30	MATERIAL DE CONSUMO	0.01.00	83.000,00			
3.3.90.30	MATERIAL DE CONSUMO	0.05.00	32.000,00			
3.3.90.30	MATERIAL DE CONSUMO	0.05.00	15.725,00			
3.3.90.30	MATERIAL DE CONSUMO	0.05.00	30.000,00			
3.3.90.30	MATERIAL DE CONSUMO	0.05.81	51.000,00			
3.3.90.32	MATERIAL, BEM OU SERVIÇO PARA DISTRIBUIÇÃO GRATUITA	0.01.00	307.730,00			
3.3.90.32	MATERIAL, BEM OU SERVIÇO PARA DISTRIBUIÇÃO GRATUITA	0.01.00	3.000,00			
3.3.90.32	MATERIAL, BEM OU SERVIÇO PARA DISTRIBUIÇÃO GRATUITA	0.05.00	1.000,00			
3.3.90.32	MATERIAL, BEM OU SERVIÇO PARA DISTRIBUIÇÃO GRATUITA	0.05.00	3.500,00			
3.3.90.33	PASSAGENS E DESPESAS COM LOCOMOÇÃO	0.01.00	500,00			
3.3.90.33	PASSAGENS E DESPESAS COM LOCOMOÇÃO	0.01.00	500,00			
3.3.90.33	PASSAGENS E DESPESAS COM LOCOMOÇÃO	0.05.00	1.000,00			
3.3.90.33	PASSAGENS E DESPESAS COM LOCOMOÇÃO	0.05.00	500,00			
3.3.90.35	SERVIÇOS DE CONSULTORIA	0.01.00	36.000,00			
3.3.90.35	SERVIÇOS DE CONSULTORIA	0.01.00	5.000,00			
3.3.90.36	OUTROS SERVIÇOS DE TERCEIROS - PESSOA FÍSICA	0.01.00	70.065,00			
3.3.90.36	OUTROS SERVIÇOS DE TERCEIROS - PESSOA FÍSICA	0.01.00	35.000,00			
3.3.90.36	OUTROS SERVIÇOS DE TERCEIROS - PESSOA FÍSICA	0.05.00	25.000,00			
3.3.90.36	OUTROS SERVIÇOS DE TERCEIROS - PESSOA FÍSICA	0.05.00	1.000,00			
3.3.90.36	OUTROS SERVIÇOS DE TERCEIROS - PESSOA FÍSICA	0.05.00	23.075,00			
3.3.90.39	OUTROS SERVIÇOS DE TERCEIROS - PESSOA JURÍDICA	0.01.00	211.145,00			
3.3.90.39	OUTROS SERVIÇOS DE TERCEIROS - PESSOA JURÍDICA	0.01.00	66.500,00			



PREFEITURA MUNICIPAL DE TEREZINHA

AV GETÚLIO VARGAS, S/N - CNPJ:11286366/0001-95

Orçamento Programa - Exercício de 2022

NATUREZA DA DESPESA POR ORGÃO E UNIDADE

Anexo 02
Página 18

Lei: 14, Data: 01/10/2021



Documento Assinado Digitalmente por: MATHEUS EMÍDIO DE BARROS CALADO
Asses em: https://epec-de-terezinha-pb/epp/validadoc.seam Código do documento: bb4297ad-47b1-4917-9109-decc688dab4b

Código	Especificação	F.R.	Elemento	Modalidade	Grupo	Categoria Econômica
PODER	02 PODER EXECUTIVO					
ORGÃO	80 FUNDO MUNICIPAL DE ASSISTENCIA SOCIAL					
UNIDADE	00 FUNDO MUNICIPAL DE ASSISTENCIA SOCIAL					
3.3.90.39	OUTROS SERVIÇOS DE TERCEIROS - PESSOA JURÍDICA	0.05.00	21.000,00			
3.3.90.39	OUTROS SERVIÇOS DE TERCEIROS - PESSOA JURÍDICA	0.05.00	1.000,00			
3.3.90.39	OUTROS SERVIÇOS DE TERCEIROS - PESSOA JURÍDICA	0.05.00	29.280,00			
3.3.90.48	OUTROS AUXÍLIOS FINANCEIROS A PESSOA FÍSICA	0.01.00	50.500,00			
3.3.90.48	OUTROS AUXÍLIOS FINANCEIROS A PESSOA FÍSICA	0.01.00	3.000,00			
3.3.90.48	OUTROS AUXÍLIOS FINANCEIROS A PESSOA FÍSICA	0.05.00	2.530,00			
3.3.90.48	OUTROS AUXÍLIOS FINANCEIROS A PESSOA FÍSICA	0.05.00	500,00			
3.3.90.92	DESPESAS DE EXERCÍCIOS ANTERIORES	0.01.00	3.000,00			
4.0.00.00	DESPESAS DE CAPITAL	0.000.000				28.150,00
4.4.00.00	INVESTIMENTOS	0.000.000			28.150,00	
4.4.90.00	APLICAÇÕES DIRETAS	0.000.000		28.150,00		
4.4.90.51	OBRAS E INSTALAÇÕES	0.01.00	5.075,00			
4.4.90.52	EQUIPAMENTOS E MATERIAL PERMANENTE	0.01.00	15.045,00			
4.4.90.52	EQUIPAMENTOS E MATERIAL PERMANENTE	0.01.00	3.500,00			
4.4.90.52	EQUIPAMENTOS E MATERIAL PERMANENTE	0.05.00	2.030,00			
4.4.90.52	EQUIPAMENTOS E MATERIAL PERMANENTE	0.05.00	2.000,00			
4.4.90.52	EQUIPAMENTOS E MATERIAL PERMANENTE	0.05.00	500,00			
TOTAL						2.088.270,00



PREFEITURA MUNICIPAL DE TEREZINHA

AV GETÚLIO VARGAS, S/N - CNPJ:11286366/0001-95

Orçamento Programa - Exercício de 2022

NATUREZA DA DESPESA POR ORGÃO E UNIDADE

Anexo 02
Página 19

Lei: 14, Data: 01/10/2021



Documento Assinado Digitalmente por: MATHEUS EMÍDIO DE BARROS CALADO
Acesse em: <https://efc.tce-pa.gov.br/validarDoc.seam> Código do documento: bb4297ad-47b1-4917-9109-decc688adab4b

Código	Especificação	F.R.	Elemento	Modalidade	Grupo	Categoria Econômica
PODER	02 PODER EXECUTIVO					
ORGÃO	82 FMDCA - FUNDO MUNICIPAL DIREITO DA CRIANÇA E ADOLESCENTE					
UNIDADE	00 FMDCA - FUNDO MUN. DIREITO DA CRIANÇA E ADOLESCENTE					
3.0.00.00	DESPESAS CORRENTES	0.000.000				36.229,00
3.1.00.00	PESSOAL E ENCARGOS SOCIAIS	0.000.000			16.725,00	
3.1.90.00	APLICAÇÕES DIRETAS	0.000.000		16.625,00		
3.1.90.04	CONTRATAÇÃO POR TEMPO DETERMINADO	0.01.00	15.225,00			
3.1.90.11	VENCIMENTOS E VANTAGENS FIXAS - PESSOAL CIVIL	0.01.00	200,00			
3.1.90.13	OBRIGAÇÕES PATRONAIS	0.01.54	1.000,00			
3.1.90.16	OUTRAS DESPESAS VARIÁVEIS - PESSOAL CIVIL	0.01.00	100,00			
3.1.90.92	DESPESAS DE EXERCÍCIOS ANTERIORES	0.01.00	100,00			
3.1.91.00	APLICAÇÕES DIRETAS- INTRA-ORÇAMENTÁRIAS	0.000.000		100,00		
3.1.91.13	OBRIGAÇÕES PATRONAIS	0.01.69	100,00			
3.3.00.00	OUTRAS DESPESAS CORRENTES	0.000.000			19.500,00	
3.3.90.00	APLICAÇÕES DIRETAS	0.000.000		19.500,00		
3.3.90.14	DIÁRIAS - CIVIL	0.01.00	200,00			
3.3.90.30	MATERIAL DE CONSUMO	0.01.00	5.000,00			
3.3.90.32	MATERIAL, BEM OU SERVIÇO PARA DISTRIBUIÇÃO GRATUITA	0.01.00	1.000,00			
3.3.90.33	PASSAGENS E DESPESAS COM LOCOMOÇÃO	0.01.00	100,00			
3.3.90.35	SERVIÇOS DE CONSULTORIA	0.01.00	10.000,00			
3.3.90.36	OUTROS SERVIÇOS DE TERCEIROS - PESSOA FÍSICA	0.01.00	1.000,00			
3.3.90.39	OUTROS SERVIÇOS DE TERCEIROS - PESSOA JURÍDICA	0.01.00	1.000,00			
3.3.90.48	OUTROS AUXÍLIOS FINANCEIROS A PESSOA FÍSICA	0.01.00	1.000,00			
3.3.90.92	DESPESAS DE EXERCÍCIOS ANTERIORES	0.01.00	200,00			
4.0.00.00	DESPESAS DE CAPITAL	0.000.000				2.112,82
4.4.00.00	INVESTIMENTOS	0.000.000			2.112,82	
4.4.90.00	APLICAÇÕES DIRETAS	0.000.000		2.112,82		
4.4.90.52	EQUIPAMENTOS E MATERIAL PERMANENTE	0.01.00	2.112,82			
TOTAL						38.337,82

**PREFEITURA MUNICIPAL DE TEREZINHA**

AV GETÚLIO VARGAS, S/N - CNPJ:11286366/0001-95

Orçamento Programa - Exercício de 2022

NATUREZA DA DESPESA POR ORGÃO E UNIDADEAnexo 02
Página 20

Lei: 14, Data: 01/10/2021

Documento Assinado Digitalmente por: MATHEUS EMÍDIO DE BARROS CALADO
Assesse em: https://efcc.de.gov.br/validador/validador.asp?codigo_documento=bb4297ad-47b1-4917-9109-78ecc688dad4b

Código	Especificação	F.R.	Elemento	Modalidade	Grupo	Categoria Econômica
PODER	02 PODER EXECUTIVO					
ORGÃO	90 INSTITUTO PREVIDENCIA MUNICIPAL					
UNIDADE	00 INSTITUTO PREVIDENCIA MUNICIPAL					
3. 0. 00. 00	DESPESAS CORRENTES	0.000.000				1.946.000,00
3. 1. 00. 00	PESSOAL E ENCARGOS SOCIAIS	0.000.000			1.725.500,00	
3. 1. 90. 00	APLICAÇÕES DIRETAS	0.000.000		1.725.500,00		
3. 1. 90. 01	APOSENTADORIAS, RESERVA REMUNERADA E REFORMAS	0.01.00	1.400.000,00			
3. 1. 90. 03	PENSÕES	0.01.00	300.000,00			
3. 1. 90. 11	VENCIMENTOS E VANTAGENS FIXAS - PESSOAL CIVIL	0.01.00	21.000,00			
3. 1. 90. 13	OBRIGAÇÕES PATRONAIS	0.01.54	2.000,00			
3. 1. 90. 92	DESPESAS DE EXERCÍCIOS ANTERIORES	0.01.00	2.500,00			
3. 3. 00. 00	OUTRAS DESPESAS CORRENTES	0.000.000			220.500,00	
3. 3. 90. 00	APLICAÇÕES DIRETAS	0.000.000		220.500,00		
3. 3. 90. 08	OUTROS BENEFÍCIOS ASSISTENCIAIS DO SERVIDOR E DO MILITAR	0.01.00	40.000,00			
3. 3. 90. 14	DIÁRIAS - CIVIL	0.01.00	1.500,00			
3. 3. 90. 30	MATERIAL DE CONSUMO	0.01.00	7.500,00			
3. 3. 90. 33	PASSAGENS E DESPESAS COM LOCOMOÇÃO	0.01.00	500,00			
3. 3. 90. 35	SERVIÇOS DE CONSULTORIA	0.01.00	90.000,00			
3. 3. 90. 36	OUTROS SERVIÇOS DE TERCEIROS - PESSOA FÍSICA	0.01.00	10.000,00			
3. 3. 90. 39	OUTROS SERVIÇOS DE TERCEIROS - PESSOA JURÍDICA	0.01.00	36.000,00			
3. 3. 90. 47	OBRIGAÇÕES TRIBUTÁRIAS E CONTRIBUTIVAS	0.01.00	5.000,00			
3. 3. 90. 92	DESPESAS DE EXERCÍCIOS ANTERIORES	0.01.00	30.000,00			
4. 0. 00. 00	DESPESAS DE CAPITAL	0.000.000				7.265,13
4. 4. 00. 00	INVESTIMENTOS	0.000.000			7.265,13	
4. 4. 90. 00	APLICAÇÕES DIRETAS	0.000.000		7.265,13		
4. 4. 90. 51	OBRAS E INSTALAÇÕES	0.01.00	7.265,13			
9. 0. 00. 00	RESERVA DE CONTINGÊNCIA	0.000.000				10.000,00
9. 9. 00. 00	RESERVA DE CONTINGÊNCIA	0.000.000			10.000,00	
9. 9. 99. 00	A DEFINIR	0.000.000		10.000,00		
9. 9. 99. 99	A CLASSIFICAR	0.01.00	10.000,00			
TOTAL						1.963.265,13
TOTAL GERAL						31.000.000,00

 MATHEUS EMÍDIO DE BARROS CALADO
 PREFEITO



PREFEITURA MUNICIPAL DE TEREZINHA

AV GETÚLIO VARGAS, S/N - CNPJ:11286366/0001-95

Orçamento Programa - Exercício de 2022

Anexo 06

Página 1

Lei: 14, Data: 01/10/2021

PROGRAMA DE TRABALHO

(Inc.II, § 2º, Art.2º)

01 PODER LEGISLATIVO

10 CÂMARA MUNICIPAL

Código	Especificação	Operação Especial	Projetos	Atividades	T
01	Legislativa		10.150,00	1.085.020,80	1.095.170,80
01	031 Ação Legislativa		10.150,00	1.085.020,80	1.095.170,80
01	031 0001 AMPLIAÇÃO DA AREA FISICA DO PODER LEGISLATIVO		10.150,00		10.150,00
01.031.0001.1001.0000	CONSTRUÇÃO, REST. E AMPLIAÇÃO DO PODER LEGISLATIVO		10.150,00		10.150,00
01	031 0002 GESTÃO ADMINISTRATIVA DO PODER LEGISLATIVO			1.085.020,80	1.085.020,80
01.031.0002.2001.0000	MANUTENÇÃO DAS ATIVIDADES LEGISLATIVAS			1.085.020,80	1.085.020,80
TOTAL		0,00	10.150,00	1.085.020,80	1.095.170,80



Documento Assinado Digitalmente por: CAMILA SHIUE ENHEBARI DOS SANTOS CALADO
Acesse em: <https://epec.de.gov.br/pt-br/validar>
Documento: bb4297ad-47b1-4917-9109-decc688dab4b



PREFEITURA MUNICIPAL DE TEREZINHA

AV GETÚLIO VARGAS, S/N - CNPJ:11286366/0001-95

Orçamento Programa - Exercício de 2022

Anexo 06

Página 2

Lei: 14, Data: 01/10/2021

PROGRAMA DE TRABALHO

(Inc.II, § 2º, Art.2º)



Documento Assinado Digitalmente
Acesse em: <https://ecec.tec.br/gov/ptpp/ver/51481818-ENH10181-BARRKIS-CA-ADO>

02 PODER EXECUTIVO					
10 SECRETARIA DE GOVERNO					
Código	Especificação	Operação Especial	Projetos	Atividades	TOTAL
04	Administração			645.105,00	645.105,00
04	122 Administração Geral			473.499,00	473.499,00
04	122 0003 ACAA GOVERNAMENTAL DA SECRETARIA DE GOVERNO			473.499,00	473.499,00
04.122.0003.2002.0000	MANUT GAB. PREFEITO, ASSES. JURIDICA, IMP E COMUN			473.499,00	473.499,00
04	124 Controle Interno			171.606,00	171.606,00
04	124 0004 ACAA DAS ATIVIDADES DE COORDENAÇÃO DO SCI			171.606,00	171.606,00
04.124.0004.2003.0000	MANUT DAS ATIVIDADES DA COORD. DE CONTROLE INTERNO			171.606,00	171.606,00
TOTAL		0,00	0,00	645.105,00	645.105,00



PREFEITURA MUNICIPAL DE TEREZINHA

AV GETÚLIO VARGAS, S/N - CNPJ:11286366/0001-95

Orçamento Programa - Exercício de 2022

Anexo 06

Página 3

Lei: 14, Data: 01/10/2021

PROGRAMA DE TRABALHO

(Inc.II, § 2º, Art.2º)



Documento Assinado Digitalmente por: GILBERTO DE BARROS CALADO
Acesse em: <https://ecec.de.gov.br/portal/verdocumento.aspx?codigo=bbd297ad-47b1-4917-9109-decc688dab4b>

Código	Especificação	Operação Especial	Projetos	Atividades	T
02	PODER EXECUTIVO				
11	SECRETARIA DE TRANSPORTE				
26	Transporte			171.027,50	171.0
26	782 Transporte Rodoviário			171.027,50	171.0
26	782 0060 INFRA-ESTRUTURA DE TRANSPORTES			171.027,50	171.0
26.782.0060.2046.0000	MANUT DAS ATIV DO DPTO DE TRANSPORTES			171.027,50	171.0
TOTAL		0,00	0,00	171.027,50	171.0



PREFEITURA MUNICIPAL DE TEREZINHA

AV GETÚLIO VARGAS, S/N - CNPJ:11286366/0001-95

Orçamento Programa - Exercício de 2022

Anexo 06

Página 4

Lei: 14, Data: 01/10/2021

PROGRAMA DE TRABALHO

(Inc.II, § 2º, Art.2º)



Documento Assinado Digitalmente por: GILBERTO DE BARROS CALADO
Acesse em: <https://eccc.de.gov.br/portal/assinatura/validarAssinatura.aspx?assinatura=sean-6x4jgo-do-documento:bbd297ad-47b1-4917-9109-decc688dab4b>

Código	Especificação	Operação Especial	Projetos	Atividades	T
02	PODER EXECUTIVO				
20	SECRETARIA DE ADMINISTRACAO E PLANEJAMENTO				
04	Administração			3.180.482,50	3.180.482,50
04	122 Administração Geral			3.180.482,50	3.180.482,50
04	122 0005 GESTAO ADMINISTRATIVA DO MUNICIPIO			3.180.482,50	3.180.482,50
04.122.0005.2004.0000	MANUT DO DEPT. DE PESS, ADMINIST., PATR. E ALMOX			3.180.482,50	3.180.482,50
TOTAL		0,00	0,00	3.180.482,50	3.180.482,50



PREFEITURA MUNICIPAL DE TEREZINHA

AV GETÚLIO VARGAS, S/N - CNPJ:11286366/0001-95

Orçamento Programa - Exercício de 2022

Anexo 06

Página 5

Lei: 14, Data: 01/10/2021

PROGRAMA DE TRABALHO

(Inc.II, § 2º, Art.2º)



Documento Assinado Digitalmente por: GILBERTO S ENRIQUE BARROS DA SILVA
Acesse em: https://ecec.de.gov.br/verificacao/verificacao.asp?codigo_documento=12772747b1b9779109-decc688dab4b

02 PODER EXECUTIVO

30 SECRETARIA DE FINANÇAS

Código	Especificação	Operação Especial	Projetos	Atividades	TOTAL
04	Administração			496.347,50	496.347,50
04	129 Administração de Receitas			496.347,50	496.347,50
04	129 0006 GESTAO FINANCEIRA E ORCAMENTARIA			496.347,50	496.347,50
04.129.0006.2005.0000	MANUT DAS ATIV. DO DEPT DE RENDA, CONTAB. E TESOU			496.347,50	496.347,50
28	Encargos Especiais	54.857,50			54.857,50
28	843 Serviço da Dívida Interna	54.857,50			54.857,50
28	843 0006 GESTAO FINANCEIRA E ORCAMENTARIA	54.857,50			54.857,50
28.843.0006.0000.0000	GESTÃO FINANCEIRA E ORÇAMENTÁRIA	54.857,50			54.857,50
99	Reserva de Contingência	800.000,00			800.000,00
99	999 Reserva de Contingência	800.000,00			800.000,00
99	999 9999 RESERVA DE CONTINGÊNCIA	800.000,00			800.000,00
99.999.9999.9999.0000	RESERVA DE CONTIGÊNCIA	800.000,00			800.000,00
TOTAL		854.857,50	0,00	496.347,50	1.351.205,00



PREFEITURA MUNICIPAL DE TEREZINHA

AV GETÚLIO VARGAS, S/N - CNPJ:11286366/0001-95

Orçamento Programa - Exercício de 2022

Anexo 06

Página 6

Lei: 14, Data: 01/10/2021



Documento Assinado Digitalmente por: SIA/SIS ENL/DI DE ROROR DA SAID
Acesse em: https://efce.de.gov.br/rep/ovh/SIS-ENL-DI-DE-ROROR-DA-SAID

PROGRAMA DE TRABALHO

(Inc.II, § 2º, Art.2º)

02 PODER EXECUTIVO

40 SECRETARIA DE AGRICULTURA E EXP. ECONOMICA

Código	Especificação	Operação Especial	Projetos	Atividades	TOTAL
20	Agricultura		50.000,00	807.775,00	857.775,00
20	544 Recursos Hídricos		50.000,00		50.000,00
20	544 0033 AMPLIACAO DO RECURSOS HIDRICOS		50.000,00		50.000,00
20.544.0033.1021.0000	CONST, REST. AMPL. OBRAS HIDR ABASTEC DAGUA Z. RURAL		50.000,00		50.000,00
20	608 Promoção da Produção Agropecuária			807.775,00	807.775,00
20	608 0007 FORTALECIMENTO DA PRODUCAO AGRICULA E PECUARIA			807.775,00	807.775,00
20.608.0007.2006.0000	MANUT DAS ATIV DO DEPT DE PROD. VEGETAL E ANIMAL			807.775,00	807.775,00
23	Comércio e Serviços		121.782,50		121.782,50
23	692 Comercialização		120.750,00		120.750,00
23	692 0034 AMPLIACAO DO ABASTECIMENTO DE PRODUTOS PRIMARIOS		120.750,00		120.750,00
23.692.0034.1022.0000	CONST, REST. AMPL. FEIRAS, MATADOUROS E C. ABAST		120.750,00		120.750,00
23	695 Turismo		1.032,50		1.032,50
23	695 0035 PROMOCAO DE EVENTOS		1.032,50		1.032,50
23.695.0035.1023.0000	CONST,REST,AMPL. PARQUE DE VAQUEJ, CAV EXP ANIMAIS		1.032,50		1.032,50
26	Transporte		192.857,75		192.857,75
26	782 Transporte Rodoviário		192.857,75		192.857,75
26	782 0038 RODOVIAS E ESTRADAS VICINAIS		192.857,75		192.857,75
26.782.0038.1026.0000	CONST, REST. E AMPL. DE PONTES, PASS MOLH. E BUEIR		101.500,00		101.500,00
26.782.0038.1027.0000	CONSTRUCAO, REST. E AMPL. DE ESTRADAS VICINAIS		91.357,75		91.357,75
TOTAL		0,00	364.640,25	807.775,00	1.172.415,25

**PREFEITURA MUNICIPAL DE TEREZINHA**

AV GETÚLIO VARGAS, S/N - CNPJ:11286366/0001-95

Orçamento Programa - Exercício de 2022
Anexo 06

Página 7

Lei: 14, Data: 01/10/2021

Documento Assinado Digitalmente por: SINA BRUNIS ENRIQUE DE BARRROS CALADO
Acesse em: https://ecec.de.gov.br/pt-br/visualizar_documento.html?doc_id=50299&doc_id_documento=50299&doc_id_documento_documento=50299**PROGRAMA DE TRABALHO**

(Inc.II, § 2º, Art.2º)

02 PODER EXECUTIVO**50 SECRETARIA DE EDUCACAO,CULTURA, TURISMO E DESPORTO**

Código	Especificação	Operação Especial	Projetos	Atividades	T
12	Educação		384.325,00	9.143.803,49	9.528.100,00
12	306 Alimentação e Nutrição			153.468,00	153.468,00
12	306 0008 ALIMENTAÇÃO E NUTRIÇÃO			153.468,00	153.468,00
12.306.0008.2007.0000	PNAE - MANUT DAS ATIV DO PROG NACIONAL MERENDA ESCOLAR			153.468,00	153.468,00
12	361 Ensino Fundamental		281.375,00	7.444.940,84	7.726.315,00
12	361 0009 DESENVOLVIMENTO DE ENSINO FUNDAMENTAL			2.497.665,00	2.497.665,00
12.361.0009.2008.0000	MANUT DAS ATIVIDADES DO ENSINO FUNDAMENTAL			2.240.190,00	2.240.190,00
12.361.0009.2011.0000	PDDE - MANUT DAS ATIVIDADES PROG. DINHEIRO D. NA ESCOLA			50.650,00	50.650,00
12.361.0009.2012.0000	QSE - MANUTENCAO DO PROGRAMA SALARIO EDUCACAO			206.825,00	206.825,00
12	361 0010 MANUTENCAO DO TRANSPORTE ESCOLAR DA REDE ESTADUAL			227.100,00	227.100,00
12.361.0010.2009.0000	A CAM ESC - MANUT DAS ATIVID DO PROG A CAMINHO DA ESCOLA (ESTADUAL)			227.100,00	227.100,00
12	361 0011 MANUTENCAO DO TRANSPORTE ESCOLAR		100.000,00	91.350,00	191.350,00
12.361.0011.1002.0000	AQUISICAO DE ONIBUS ESCOLAR		100.000,00		100.000,00
12.361.0011.2010.0000	PNATE - MANUT DAS ATIVID. PROG. NAC. DE TRANSP. ESCOLAR (FEDERAL)			91.350,00	91.350,00
12	361 0018 FUNDEB-FUNDO DE DESENVOLVIMENTO DE EDUCACAO BASIC		125.375,00	4.528.825,84	4.654.200,84
12.361.0018.1003.0000	CONST REST. E AMPL. DE ESC E DEPT DO ENSINO FUND		125.375,00		125.375,00
12.361.0018.2083.0000	FUNDEB 70% FUND - SERIES INICIAIS URBANO			1.226.060,74	1.226.060,74
12.361.0018.2084.0000	FUNDEB 70% FUND - SERIES FINAIS URBANO			1.150.663,83	1.150.663,83
12.361.0018.2085.0000	FUNDEB 70% FUND - SERIES FINAIS RURAL			819.253,51	819.253,51
12.361.0018.2086.0000	FUNDEB 70% FUND - SERIES INICIAIS RURAL			30.000,00	30.000,00
12.361.0018.2087.0000	FUNDEB 30% FUND - SERIES INICIAIS URBANO			492.883,18	492.883,18
12.361.0018.2088.0000	FUNDEB 30% FUND - SERIES FINAIS URBANO			458.855,93	458.855,93
12.361.0018.2089.0000	FUNDEB 30% FUND - SERIES INICIAIS RURAL			321.108,65	321.108,65
12.361.0018.2090.0000	FUNDEB 30% FUND - SERIES FINAIS RURAL			30.000,00	30.000,00
12	361 0021 EXPANSAO E MELHORIA REDE FISICA DO ENSINO FUNDAMEN		56.000,00		56.000,00
12.361.0021.1008.0000	CONST. REST AMP ESC DEPT BIBLIOT DO ENS FUND		56.000,00		56.000,00
12	361 0063 AQUISICAO DE IMOVEIS			100.000,00	100.000,00
12.361.0063.2008.0000	MANUT DAS ATIVIDADES DO ENSINO FUNDAMENTAL			100.000,00	100.000,00
12	362 Ensino Médio		81.500,00		81.500,00
12	362 0022 EXPANSAO E MELHORIA REDE FISICA DO ENSINO MEDIO		81.500,00		81.500,00
12.362.0022.1009.0000	CONST. REST AMP ESC DEPT BIBLIOT DO ENS MEDIO		81.500,00		81.500,00
12	364 Ensino Superior			1.200,00	1.200,00
12	364 0012 DESENVOLVIMENTO DO ENSINO SUPERIOR			1.200,00	1.200,00
12.364.0012.2013.0000	MANUTENCAO DAS ATIVIDADES DO ENSINO SUPERIOR			1.200,00	1.200,00

**PREFEITURA MUNICIPAL DE TEREZINHA**

AV GETÚLIO VARGAS, S/N - CNPJ:11286366/0001-95

Orçamento Programa - Exercício de 2022

Anexo 06

Página 8

Lei: 14, Data: 01/10/2021

Documento Assinado Digitalmente por: MACHES EM BLOQUEIO PARA OS CADOS
Acesse em: <https://eccc.de.gov.br/portal/assinado>**PROGRAMA DE TRABALHO**

(Inc.II, § 2º, Art.2º)

02 PODER EXECUTIVO**50 SECRETARIA DE EDUCACAO,CULTURA, TURISMO E DESPORTO**

Código	Especificação	Operação Especial	Projetos	Atividades	TOTAL
12 365	Educação Infantil		15.450,00	1.311.316,87	1.326.766,87
12 365 0013	DESENVOLVIMENTO DO ENSINO INFANTIL			36.200,00	36.200,00
12.365.0013.2014.0000	MANUTENCAO DAS ATIVIDADES DA EDUCACAO INFANTIL			36.200,00	36.200,00
12 365 0018	FUNDEB-FUNDO DE DESENVOLVIMENTO DE EDUCACAO BASIC		5.000,00	1.275.116,87	1.280.116,87
12.365.0018.1004.0000	CONST. REST. E AMPL. DE ESCOLAS DO ENSINO INFANTIL		5.000,00		5.000,00
12.365.0018.2091.0000	FUNDEB 70% INF - CRECHE PARCIAL			377.034,30	377.034,30
12.365.0018.2092.0000	FUNDEB 70% INF - PRE-ESCOLA PARCIAL			565.047,50	565.047,50
12.365.0018.2093.0000	FUNDEB 30% INF - CRECHE PARCIAL			131.586,13	131.586,13
12.365.0018.2094.0000	FUNDEB 30% INF - PRE-ESCOLA PARCIAL			201.448,94	201.448,94
12 365 0023	EXPANSAO E MELHORIA DA REDE FISICA DO ENSINO INFAN		10.450,00		10.450,00
12.365.0023.1010.0000	CONST. REST. E AMPL. DE OBRAS DA EDUCACAO INFANTIL		10.450,00		10.450,00
12 366	Educação de Jovens e Adultos		6.000,00	10.675,00	16.675,00
12 366 0014	DESENVOLVIMENTO DO ENSINO DE JOVENS E ADULTOS			2.675,00	2.675,00
12.366.0014.2015.0000	MANUT DAS ATIVID DA EDUCACAO DE JOVENS E ADULTOS			2.675,00	2.675,00
12 366 0018	FUNDEB-FUNDO DE DESENVOLVIMENTO DE EDUCACAO BASIC		5.000,00	8.000,00	13.000,00
12.366.0018.1005.0000	CONST.REST. AMPL.DE ESC DO ENS DE JOVENS E ADULTOS		5.000,00		5.000,00
12.366.0018.2095.0000	FUNDEB 70% EJA - AVALIACAO DO PROCESSO			4.000,00	4.000,00
12.366.0018.2096.0000	FUNDEB 30% EJA - AVALIACAO DO PROCESSO			4.000,00	4.000,00
12 366 0024	EXPANSAO E MELHORIA DA REDE FISICA DO ENSINO JOVENS		1.000,00		1.000,00
12.366.0024.1011.0000	CONST REST. AMPL. DE PREDIOS DA EDUC JOVENS ADULTO		1.000,00		1.000,00
12 367	Educação Especial			222.202,78	222.202,78
12 367 0015	DESENVOLVIMENTO DA EDUCACAO ESPECIAL			1.200,00	1.200,00
12.367.0015.2016.0000	MANUTENCAO DAS ATIVIDADES DA EDUCACAO ESPECIAL			1.200,00	1.200,00
12 367 0018	FUNDEB-FUNDO DE DESENVOLVIMENTO DE EDUCACAO BASIC			221.002,78	221.002,78
12.367.0018.2097.0000	FUNDEB 70% ESPECIAL			153.801,95	153.801,95
12.367.0018.2098.0000	FUNDEB 30% ESPECIAL			31.200,83	31.200,83
12.367.0018.2099.0000	FUNDEB 70% ESP- AEE			32.000,00	32.000,00
12.367.0018.2100.0000	FUNDEB 30% ESP - AEE			4.000,00	4.000,00
TOTAL		0,00	384.325,00	9.143.803,49	9.528.128,49



PREFEITURA MUNICIPAL DE TEREZINHA

AV GETÚLIO VARGAS, S/N - CNPJ:11286366/0001-95

Orçamento Programa - Exercício de 2022

Anexo 06

Página 9

Lei: 14, Data: 01/10/2021

PROGRAMA DE TRABALHO

(Inc.II, § 2º, Art.2º)



Documento Assinado Digitalmente por: CARLA THIA ESTANISLAU DE ARAUJO CALADO
Acesse em: <https://ecec.de.gov.br/terezinha>
Assinado em: 2022/09/28 10:52:38
Código do Documento: bb4297ad-47b1-4917-9109-decc688dab4b

02 PODER EXECUTIVO

51 SECRETARIA DE CULTURA

Código	Especificação	Operação Especial	Projetos	Atividades	T
13	Cultura		53.175,00	717.769,51	770.9
13	392 Difusão Cultural		53.175,00	717.769,51	770.9
13	392 0016 PROMOÇÃO DA CULTURA			717.769,51	717.7
13.392.0016.2017.0000	MANUTENCAO DAS ATIVIDADES DE CULTURA			336.380,00	336.3
13.392.0016.2101.0000	FESTIVIDADES CULTURAIS E FOLCLORICAS			381.389,51	381.3
13	392 0025 PROMOÇÃO E DIFUSÃO CULTURAL		53.175,00		53.1
13.392.0025.1012.0000	CONSTRUCAO, REST. E AMPL. DE OBRAS CULTURAIS		53.175,00		53.1
TOTAL		0,00	53.175,00	717.769,51	770.9



PREFEITURA MUNICIPAL DE TEREZINHA

AV GETÚLIO VARGAS, S/N - CNPJ:11286366/0001-95

Orçamento Programa - Exercício de 2022

Anexo 06

Página 10

Lei: 14, Data: 01/10/2021

PROGRAMA DE TRABALHO

(Inc.II, § 2º, Art.2º)

02 PODER EXECUTIVO

52 SECRETARIA DE ESPORTES

Código	Especificação	Operação Especial	Projetos	Atividades	TOTAL
27	Desporto e Lazer		232.958,00	140.095,00	373.053,00
27	813 Lazer		232.958,00	140.095,00	373.053,00
27	813 0017 PROMOÇÃO DO ESPORTE E LAZER		232.958,00	140.095,00	373.053,00
27.813.0017.1028.0000	CONST,REST,AMPL QD,EST. ESPORT E C. RECREATIVOS		232.958,00		232.958,00
27.813.0017.2018.0000	MANUTENÇÃO DAS ATIVIDADES DE LAZER E ESPORTES			140.095,00	140.095,00
TOTAL		0,00	232.958,00	140.095,00	373.053,00



Documento Assinado Digitalmente por: SARAIS EDIOMAR DOS SANTOS CALADO
Acesse em: <https://eccc.de.gov.br/portal/pt-br/sistema/assine>
Código do documento: bbd297ad-47b1-4917-9109-decc688dab4b



PREFEITURA MUNICIPAL DE TEREZINHA

AV GETÚLIO VARGAS, S/N - CNPJ:11286366/0001-95

Orçamento Programa - Exercício de 2022

Anexo 06

Página 11

Lei: 14, Data: 01/10/2021

PROGRAMA DE TRABALHO

(Inc.II, § 2º, Art.2º)



Documento Assinado Digitalmente por: GILBERTO DE SA ARROS GILGADO
Acesse em: <https://eccc.de.gov.br/portal/validarassinatura>

Código	Especificação	Operação Especial	Projetos	Atividades	Total
02	PODER EXECUTIVO				
60	SECRETARIA DE OBRAS E SERVICOS URBANOS				
15	Urbanismo		655.400,00	1.363.115,00	2.018.500,00
15	451 Infra-Estrutura Urbana		655.400,00		655.400,00
15	451 0027 DEFESA CONTRA CHUVAS		100.150,00		100.150,00
15.451.0027.1014.0000	CONSTRUCAO,REST. E AMPL. DE EDIFICAÇÕES PUBLICAS		100.150,00		100.150,00
15	451 0028 PLANEJAMENTO URBANO		555.250,00		555.250,00
15.451.0028.1015.0000	CONSTRUCAO,REST. E AMPL. DE CALÇAMENTO E PAVIMENT ASFALT		353.750,00		353.750,00
15.451.0028.1016.0000	CONSTRUCAO,REST. E AMPL. DE PARQUES E JARDINS		201.500,00		201.500,00
15	452 Serviços Urbanos			1.363.115,00	1.363.115,00
15	452 0039 OBRAS E SERVICOS URBANOS			1.363.115,00	1.363.115,00
15.452.0039.2025.0000	MANUT DAS ATIV DEPT DE OBRAS E SERVIÇO URBANOS			1.363.115,00	1.363.115,00
16	Habitação		150.250,00		150.250,00
16	482 Habitação Urbana		150.250,00		150.250,00
16	482 0029 HABITACAO POPULAR		150.250,00		150.250,00
16.482.0029.1017.0000	CONSTRUCAO, REST. E AMPL. DE CASAS POPULARES		150.250,00		150.250,00
17	Saneamento		508.075,00		508.075,00
17	511 Saneamento Básico Rural		250.750,00		250.750,00
17	511 0030 AMPLIACAO DO SANEAMENTO BASICO RURAL		250.750,00		250.750,00
17.511.0030.1018.0000	CONST,REST. AMPL. DE SANIT. E PRIVADAS HIGIENICAS		250.750,00		250.750,00
17	512 Saneamento Básico Urbano		257.325,00		257.325,00
17	512 0031 AMPLIACAO DO SANEAMENTO BASICO URBANO		257.325,00		257.325,00
17.512.0031.1019.0000	CONSTRUCAO, REST. E AMPL. DE GALERIAS E ESGOTOS		257.325,00		257.325,00
18	Gestão Ambiental		101.500,00		101.500,00
18	541 Preservação e Conservação Ambiental		101.500,00		101.500,00
18	541 0032 PRESERVACAO DO MEIO AMBIENTE		101.500,00		101.500,00
18.541.0032.1020.0000	CONSTRUCAO E AMPLIACAO DE ATERROS SANITARIOS		101.500,00		101.500,00
25	Energia		110.150,00		110.150,00
25	752 Energia Elétrica		110.150,00		110.150,00
25	752 0036 ELETRIFICACAO RURAL E ILUMINACAO PUBLICA		110.150,00		110.150,00
25.752.0036.1024.0000	CONST, REST. E AMPL. REDE ELETRICA ALTA/BX TENSAO		110.150,00		110.150,00
26	Transporte		10.150,00		10.150,00
26	782 Transporte Rodoviário		10.150,00		10.150,00



PREFEITURA MUNICIPAL DE TEREZINHA

AV GETÚLIO VARGAS, S/N - CNPJ:11286366/0001-95

Orçamento Programa - Exercício de 2022

Anexo 06

Página 12

Lei: 14, Data: 01/10/2021

PROGRAMA DE TRABALHO

(Inc.II, § 2º, Art.2º)

02 PODER EXECUTIVO

60 SECRETARIA DE OBRAS E SERVICOS URBANOS

Código	Especificação	Operação Especial	Projetos	Atividades	T
26 782 0037	AMPLIACAO DO SISTEMA VIARIO		10.150,00		10.150,00
26.782.0037.1025.0000	CONST, REST. E AMPL. SISTEMA VIARIO E TERM PASSAG		10.150,00		10.150,00
TOTAL		0,00	1.535.525,00	1.363.115,00	2.898.640,00



Documento Assinado Digitalmente em 01/10/2021 às 15:05:15 por: EMÍLIO DE BARROS CALADO
Acesse em: <https://epec.de.gov.br/gov/villana/assineam> Código do documento: bb4297ad-47b1-4917-9109-decc688dab4b



PREFEITURA MUNICIPAL DE TEREZINHA

AV GETÚLIO VARGAS, S/N - CNPJ:11286366/0001-95

Orçamento Programa - Exercício de 2022

Anexo 06

Página 13

Lei: 14, Data: 01/10/2021



Documento Assinado Digitalmente por: ANA SHELTON ENRIQUE DE SAUS, C.A. (CPF: 06888440401) em 01/10/2021 às 15:08:53. Acesse em: https://efce.de.gov.br/efce/validar

PROGRAMA DE TRABALHO

(Inc.II, § 2º, Art.2º)

02 PODER EXECUTIVO

70 FUNDO MUNICIPAL DE SAÚDE

Código	Especificação	Operação Especial	Projetos	Atividades	Total
10	Saúde		222.450,00	5.227.825,00	5.450.275,00
10	122 Administração Geral			2.534.618,47	2.534.618,47
10	122 0041 GESTAO ADMINISTRATIVA DO FUNDO MUNICIPAL DE SAUDE			2.257.915,00	2.257.915,00
10.122.0041.2026.0000	FMS - MANUT DAS ATIV ADM DO FUNDO M. SAUDE			2.257.915,00	2.257.915,00
10	122 0042 PROMOCAO DA SAUDE			276.703,47	276.703,47
10.122.0042.2079.0000	ENFRENTAMENTO DA EMERGRNCIA COVID-19			276.703,47	276.703,47
10	301 Atenção Básica		120.750,00	810.602,50	931.352,50
10	301 0040 AMPLIACAO DA REDE FISICA DE SAUDE		120.750,00		120.750,00
10.301.0040.1029.0000	CONSTRUCAO REST. E AMPL. DE POSTOS,SECRET. DE SAUD		120.750,00		120.750,00
10	301 0042 PROMOCAO DA SAUDE			810.602,50	810.602,50
10.301.0042.2027.0000	PSF -MANUTENCAO DAS ATIV DO PROG SAUDE DA FAMILIA			192.000,00	192.000,00
10.301.0042.2028.0000	PACS - MANUT DAS ATIV. DO PROG. AG.COMUN. DE SAUDE			352.045,00	352.045,00
10.301.0042.2030.0000	PAB-MANUT DAS ATIV DE ATENCAO BASICA			239.107,50	239.107,50
10.301.0042.2074.0000	CRIANÇA CRESCER SAUDÁVEL			2.500,00	2.500,00
10.301.0042.2077.0000	PSE - MANUTENCAO DO PROG. SAUDE NA ESCOLA			2.000,00	2.000,00
10.301.0042.2078.0000	TFD - PROG TRATAMENTO FORA DO DOMICILIO			21.450,00	21.450,00
10.301.0042.2080.0000	NASF - NUCLEO DE ASSISTENCIA A SAUDE DA FAMILIA			1.500,00	1.500,00
10	302 Assistência Hospitalar e Ambulatorial		101.700,00	1.600.704,03	1.702.404,03
10	302 0040 AMPLIACAO DA REDE FISICA DE SAUDE		81.200,00		81.200,00
10.302.0040.1030.0000	CONSTRUCAO, REFORMA AMPLIACAO HOSPITAL PEQ. PORTE		81.200,00		81.200,00
10	302 0042 PROMOCAO DA SAUDE			1.393.696,53	1.393.696,53
10.302.0042.2031.0000	MANUT DAS ATIVI DOS SERVICOS MEDICO HOSPITALARES-MAC			809.261,53	809.261,53
10.302.0042.2034.0000	MANUTENCAO DOS SERV. MEDICO AMBULATORIAL-MAC			454.860,00	454.860,00
10.302.0042.2075.0000	LABORATÓRIO DE PRÓTESE			12.000,00	12.000,00
10.302.0042.2076.0000	MAC - MANUT DO PROG MEDIA E ALTA COMPLEXIDADE			117.575,00	117.575,00
10	302 0044 AQUISIÇÃO DE AMBULANCIAS E VEÍCULOS AUTOMOTORES		20.500,00		20.500,00
10.302.0044.1031.0000	AQUISICAO DE AMBULANCIAS E VEICULOS AUTOMOTORES		20.500,00		20.500,00
10	302 0061 SAMU - SERV ATENDENDIMENTO MEDICO DE URGENCIA			207.007,50	207.007,50
10.302.0061.2048.0000	SAMU - MANUT DO SERV. DE ASSIST MEDICA DE URGENCIA			207.007,50	207.007,50
10	303 Suporte Profilático e Terapêutico			2.500,00	2.500,00
10	303 0043 FAMÁCIA BASICA			2.500,00	2.500,00
10.303.0043.2029.0000	FARM BASICA - MANUT. DAS ATIV DO PROG FARMACIA BASICA			2.500,00	2.500,00



PREFEITURA MUNICIPAL DE TEREZINHA

AV GETÚLIO VARGAS, S/N - CNPJ:11286366/0001-95

Orçamento Programa - Exercício de 2022

Anexo 06

Página 14

Lei: 14, Data: 01/10/2021

PROGRAMA DE TRABALHO

(Inc.II, § 2º, Art.2º)



Documento Assinado Digitalmente por: CARLOS EDUARDO DE HAROLD SCARVALHO
Acesse em: https://eccc.de.gov.br/epid/897-d-57-4917-9109-decc688dab4b

02		PODER EXECUTIVO			
70		FUNDO MUNICIPAL DE SAÚDE			
Código	Descrição	Operação Especial	Projetos	Atividades	TOTAL
10	304	Vigilância Sanitária		215.000,00	215.000,00
10	304	0045 FISCALIZAÇÃO E INSPEÇÃO SANITÁRIA		215.000,00	215.000,00
10.304.0045.2032.0000	VIG SANIT - MANUT. DAS ATIVIDADES DE VIGILANCIA SANITARIA			215.000,00	215.000,00
10	305	Vigilância Epidemiológica		64.400,00	64.400,00
10	305	0046 CONTROLE E ERRADICACAO DE DOENCAS TRAMISSIVEIS		64.400,00	64.400,00
10.305.0046.2033.0000	VIG EPID - MANUT DAS ATIV. DE VIGILANCIA EPIDEMIOLOGICA			64.400,00	64.400,00
28	Encargos Especiais	273.680,00			273.680,00
28	843 Serviço da Dívida Interna	273.680,00			273.680,00
28	843 0006 GESTAO FINANCEIRA E ORCAMENTARIA	273.680,00			273.680,00
28.843.0006.0000.0000	GESTÃO FINANCEIRA E ORÇAMENTÁRIA	273.680,00			273.680,00
TOTAL		273.680,00	222.450,00	5.227.825,00	5.723.955,00

**PREFEITURA MUNICIPAL DE TEREZINHA**

AV GETÚLIO VARGAS, S/N - CNPJ:11286366/0001-95

Orçamento Programa - Exercício de 2022

Anexo 06

Página 15

Lei: 14, Data: 01/10/2021

PROGRAMA DE TRABALHO

(Inc.II, § 2º, Art.2º)

Documento Assinado Digitalmente por: GILSON DE BARROS CALADO
Acesse em: <https://efc.tre.tz.gov.br>

02 PODER EXECUTIVO							
80 FUNDO MUNICIPAL DE ASSISTENCIA SOCIAL							
Código	Especificação	Operação Especial	Projetos	Atividades	T		
08	Assistência Social		5.075,00	2.083.195,00	2.088.270,50		
08	241 Assistência ao Idoso		5.075,00	80.655,00	85.730,00		
08	241 0020 PROTECAO AO IDOSO		5.075,00		5.075,00		
08.241.0020.1007.0000	CONSTRUCAO,REST. E AMPL. DE CENTROS DE CONVIVENCIA		5.075,00		5.075,00		
08	241 0048 PROTECAO DE APOIO AO IDOSO			80.655,00	80.655,00		
08.241.0048.2035.0000	API - MANUT DAS ATIV DO PROG DE ATENCAO A PESSOA IDOSA			80.655,00	80.655,00		
08	242 Assistência ao Portador de Deficiência			94.550,00	94.550,00		
08	242 0049 PROTECAO AO DEFICIENTE			94.550,00	94.550,00		
08.242.0049.2036.0000	APP - MANUT DO PROG ATENCAO A PESSOA DEFICIENTE			94.550,00	94.550,00		
08	243 Assistência à Criança e ao Adolescente			73.722,50	73.722,50		
08	243 0056 PROMOCAO DOS DIREITOS DA CRIANCA E DO ADOLESCENTE			73.722,50	73.722,50		
08.243.0056.2038.0000	CONSELHO TUTELAR - MANUT DAS ATIV DO CONSELHO TUTELAR			73.722,50	73.722,50		
08	244 Assistência Comunitária			1.834.267,50	1.834.267,50		
08	244 0047 SERVICOS ASSISTENCIAS			451.555,00	451.555,00		
08.244.0047.2062.0000	MANUT. DAS ACOES DE ATENCAO AS FAMILIAS CARENTES			41.000,00	41.000,00		
08.244.0047.2063.0000	DISTRIBUCAO DE CESTAS BASICAS A POPULACAO CARENTE			51.000,00	51.000,00		
08.244.0047.2064.0000	DISTRIB. MATERIAL DE CONSTRUCAO-MORADIA DIGNA			51.000,00	51.000,00		
08.244.0047.2065.0000	PROG.DOACAO OCULOS/PROTESES DENTAR A POPUL CARENT			31.000,00	31.000,00		
08.244.0047.2066.0000	REALIZ DE SEPULTAMENTO DE PESS CARENTES DO MUNICIPIO			127.625,00	127.625,00		
08.244.0047.2067.0000	REALIZACAO DE MUDANCAS DO LOCAL DE RESIDENCIA			17.000,00	17.000,00		
08.244.0047.2068.0000	CONCESSAO DE AUX. FINANCEIRO A PESSOAS DESAMPARADA			50.000,00	50.000,00		
08.244.0047.2069.0000	AUX. NATALIDADE E CONCE.DE ENXOVAL P/RECEM-NASCIDO			20.300,00	20.300,00		
08.244.0047.2070.0000	AUX. P/ SITUACAO DE VULNERABILIDADE TEMPORARIA			21.315,00	21.315,00		
08.244.0047.2071.0000	AUX. P/ ATENDER SITUACAO DE CALAMIDADE PUBLICA			21.315,00	21.315,00		
08.244.0047.2072.0000	AUX.PAS.INTERMUNICIPAL/INTERESTADUAL E CON.DE PASS			20.000,00	20.000,00		
08	244 0050 CRAS - CENTRO DE REFERENCIA E ASSISTENCIA SOCIAL			165.205,00	165.205,00		
08.244.0050.2081.0000	CRAS - CENTRO DE REFERENCIA E ASSISTENCIA SOCIAL			165.205,00	165.205,00		



PREFEITURA MUNICIPAL DE TEREZINHA

AV GETÚLIO VARGAS, S/N - CNPJ:11286366/0001-95

Orçamento Programa - Exercício de 2022

Anexo 06

Página 16

Lei: 14, Data: 01/10/2021

PROGRAMA DE TRABALHO

(Inc.II, § 2º, Art.2º)



Documento Assinado Digitalmente por: RATHUSI, ESTER DE BRUNO DE CARVALHO
Acesse em: https://eccc.de.gov.br/epi/validar?oc=segin_codigo_documento.html#/7ad7b497-2109-decc688dab4b

02		PODER EXECUTIVO					
80		FUNDO MUNICIPAL DE ASSISTENCIA SOCIAL					
Código	Especificação			Operação Especial	Projetos	Atividades	T
08	244	0052	CREAS- CENTRO DE REF ESPECIAL DE ASSIST SOCIAL			240.600,00	240.600,00
	08.244.0052.2041.0000		CREAS - MANUT ATV CENTRO REF E ASSISTENCIA SOCIAL			74.725,00	74.725,00
	08.244.0052.2060.0000		SCFV - MANUT DOS SERVICO CONVIVENCIA E FORT VINCULO			165.875,00	165.875,00
08	244	0053	ATENCAO INTEGRAL A FAMILIA			78.500,00	78.500,00
	08.244.0053.2039.0000		PAIF - MANUT PROG DE ATENCAO INTEGRAL A FAMILIA			78.500,00	78.500,00
08	244	0054	IGD - BOLSA FAMILIA			85.500,00	85.500,00
	08.244.0054.2040.0000		IGD BF- MANUTEN DAS ATIV DO PROG BOLSA FAMILIA			85.500,00	85.500,00
08	244	0055	ASSISTENCIA SOCIAL GERAL			792.907,50	792.907,50
	08.244.0055.2042.0000		FMAS - MANUT DAS ATIV DO FUNDO M. DE ASSIS SOCIAL			640.907,50	640.907,50
	08.244.0055.2061.0000		CRIANCA FELIZ - MANUT DAS ATIVIDADE PROG CRIANCA FELIZ			152.000,00	152.000,00
08	244	0064	IGD-SUAS			20.000,00	20.000,00
	08.244.0064.2102.0000		IGD-SUAS MANUTENCAO DAS ATIV. DO PROGRAMA			20.000,00	20.000,00
TOTAL				0,00	5.075,00	2.083.195,00	2.088.210,00



PREFEITURA MUNICIPAL DE TEREZINHA

AV GETÚLIO VARGAS, S/N - CNPJ:11286366/0001-95

Orçamento Programa - Exercício de 2022

Anexo 06

Página 17

Lei: 14, Data: 01/10/2021

PROGRAMA DE TRABALHO

(Inc.II, § 2º, Art.2º)



Documento Assinado Digitalmente por: MARIA SHELLEN ENILDI SOUZA BARROS CALADO
Acesse em: <https://epec.de.gov.br/portal/verificacao>
Código do documento: bb4297ad-47b1-4917-9109-decc688dab4b

Código	Especificação	Operação Especial	Projetos	Atividades	T
02	PODER EXECUTIVO				
82	FMDCA - FUNDO MUNICIPAL DIREITO DA CRIANÇA E ADOLESCENTE				
08	Assistência Social			38.337,82	38.337,82
08	243 Assistência à Criança e ao Adolescente			38.337,82	38.337,82
08	243 0056 PROMOÇÃO DOS DIREITOS DA CRIANÇA E DO ADOLESCENTE			38.337,82	38.337,82
08.243.0056.2043.0000	FMDCA - MANUT DO FUNDO DIREITOS DA CRIANÇA E ADOLESC			38.337,82	38.337,82
TOTAL		0,00	0,00	38.337,82	38.337,82



PREFEITURA MUNICIPAL DE TEREZINHA

AV GETÚLIO VARGAS, S/N - CNPJ:11286366/0001-95

Orçamento Programa - Exercício de 2022

Anexo 06

Página 18

Lei: 14, Data: 01/10/2021

PROGRAMA DE TRABALHO

(Inc.II, § 2º, Art.2º)



Documento Assinado Digitalmente por: MATHEUS EMÍDIO DE BARROS CALADO
Acesse em: https://eccc.de.gov.br/portal/pt-br/validar.html

02 PODER EXECUTIVO						
90 INSTITUTO PREVIDENCIA MUNICIPAL						
Código	Especificação	Operação Especial	Projetos	Atividades	TOTAL	
09	Previdência Social		7.265,13	1.946.000,00	1.953.265,13	
09	122 Administração Geral		7.265,13	204.000,00	211.265,13	
09	122 0057 AMPLIACAO DA REDE FISICA DA PREVIDENCIA PROPRIA		7.265,13		7.265,13	
09.122.0057.1013.0000	CONSTRUÇÃO, REST. E AMPL. DE EDIFICAÇÕES PUBLICAS		7.265,13		7.265,13	
09	122 0058 GESTAO ADMINISTRATIVA DA PREVIDENCIA			204.000,00	204.000,00	
09.122.0058.2044.0000	IPSET - MANUT. DAS ATIVIDADES ADMINISTRATIVA DO IPSET			204.000,00	204.000,00	
09	271 Previdência Básica			1.742.000,00	1.742.000,00	
09	271 0059 PREVIDENCIA DO SERVIDOR PUBLICO			1.742.000,00	1.742.000,00	
09.271.0059.2045.0000	IPSET- MANUT. DAS ATIVIDADES PREVIDENCIA DO IPSET			1.742.000,00	1.742.000,00	
99	Reserva de Contingência	10.000,00			10.000,00	
99	999 Reserva de Contingência	10.000,00			10.000,00	
99	999 9999 RESERVA DE CONTINGÊNCIA	10.000,00			10.000,00	
99.999.9999.9999.0000	RESERVA DE CONTIGÊNCIA	10.000,00			10.000,00	
TOTAL		10.000,00	7.265,13	1.946.000,00	1.963.265,13	
TOTAL GERAL		1.138.537,50	2.815.563,38	27.045.899,12	31.000.000,00	

MATHEUS EMÍDIO DE BARROS CALADO
PREFEITO



PREFEITURA MUNICIPAL DE TEREZINHA

AV GETÚLIO VARGAS, S/N - CNPJ:11286366/0001-95

Orçamento Programa - Exercício de 2022

Anexo 07

Página 1

Lei: 14, Data: 01/10/2021

PROGRAMA DE TRABALHO DO GOVERNO DEMONSTRATIVO DE FUNÇÕES, SUBFUNÇÕES E PROGRAMAS POR PROJETOS, ATIVIDADES E OPERAÇÕES ESPECIAIS (Inc.II, § 2º, Art.2º)

Código	Especificação	Operação Especial	Projetos	Atividades	T
01	Legislativa	0,00	10.150,00	1.085.020,80	1.095.170,80
01	031 Ação Legislativa	0,00	10.150,00	1.085.020,80	1.095.170,80
01	031 0001 AMPLIAÇÃO DA AREA FISICA DO PODER LEGISLATIVO	0,00	10.150,00	0,00	10.150,00
01.031.0001.1001.0000	CONSTRUÇÃO, REST. E AMPLIAÇÃO DO PODER LEGISLATIVO	0,00	10.150,00	0,00	10.150,00
01	031 0002 GESTÃO ADMINISTRATIVA DO PODER LEGISLATIVO	0,00	0,00	1.085.020,80	1.085.020,80
01.031.0002.2001.0000	MANUTENÇÃO DAS ATIVIDADES LEGISLATIVAS	0,00	0,00	1.085.020,80	1.085.020,80
04	Administração	0,00	0,00	4.321.935,00	4.321.935,00
04	122 Administração Geral	0,00	0,00	3.653.981,50	3.653.981,50
04	122 0003 ACAO GOVERNAMENTAL DA SECRETARIA DE GOVERNO	0,00	0,00	473.499,00	473.499,00
04.122.0003.2002.0000	MANUT GAB. PREFEITO, ASSES. JURIDICA, IMP E COMUN	0,00	0,00	473.499,00	473.499,00
04	122 0005 GESTAO ADMINISTRATIVA DO MUNICIPIO	0,00	0,00	3.180.482,50	3.180.482,50
04.122.0005.2004.0000	MANUT DO DEPT. DE PESS, ADMINIST., PATR. E ALMOX	0,00	0,00	3.180.482,50	3.180.482,50
04	124 Controle Interno	0,00	0,00	171.606,00	171.606,00
04	124 0004 ACAO DAS ATIVIDADES DE COORDENAÇÃO DO SCI	0,00	0,00	171.606,00	171.606,00
04.124.0004.2003.0000	MANUT DAS ATIVIDADES DA COORD. DE CONTROLE INTERNO	0,00	0,00	171.606,00	171.606,00
04	129 Administração de Receitas	0,00	0,00	496.347,50	496.347,50
04	129 0006 GESTAO FINANCEIRA E ORCAMENTARIA	0,00	0,00	496.347,50	496.347,50
04.129.0006.2005.0000	MANUT DAS ATIV. DO DEPT DE RENDA, CONTAB. E TESOU	0,00	0,00	496.347,50	496.347,50
08	Assistência Social	0,00	5.075,00	2.121.532,82	2.126.607,82
08	241 Assistência ao Idoso	0,00	5.075,00	80.655,00	85.730,00
08	241 0020 PROTECAO AO IDOSO	0,00	5.075,00	0,00	5.075,00
08.241.0020.1007.0000	CONSTRUCAO,REST. E AMPL. DE CENTROS DE CONVIVENCIA	0,00	5.075,00	0,00	5.075,00
08	241 0048 PROTECAO DE APOIO AO IDOSO	0,00	0,00	80.655,00	80.655,00
08.241.0048.2035.0000	API - MANUT DAS ATIV DO PROG DE ATENCAO A PESSOA IDOSA	0,00	0,00	80.655,00	80.655,00
08	242 Assistência ao Portador de Deficiência	0,00	0,00	94.550,00	94.550,00
08	242 0049 PROTECAO AO DEFICIENTE	0,00	0,00	94.550,00	94.550,00
08.242.0049.2036.0000	APP - MANUT DO PROG ATENCAO A PESSOA DEFICIENTE	0,00	0,00	94.550,00	94.550,00
08	243 Assistência à Criança e ao Adolescente	0,00	0,00	112.060,32	112.060,32
08	243 0056 PROMOCAO DOS DIREITOS DA CRIANCA E DO ADOLESCENTE	0,00	0,00	112.060,32	112.060,32
08.243.0056.2038.0000	CONSELHO TUTELAR - MANUT DAS ATIV DO CONSELHO TUTELAR	0,00	0,00	73.722,50	73.722,50
08.243.0056.2043.0000	FMDCA - MANUT DO FUNDO DIREITOS DA CRIANCA E ADOLESC	0,00	0,00	38.337,82	38.337,82
08	244 Assistência Comunitária	0,00	0,00	1.834.267,50	1.834.267,50



Documento Assinado Digitalmente
Acesse em: <https://efee.tcz.pe.gov.br/portal/assinado>



PREFEITURA MUNICIPAL DE TEREZINHA

AV GETÚLIO VARGAS, S/N - CNPJ:11286366/0001-95

Orçamento Programa - Exercício de 2022

Anexo 07

Página 2

Lei: 14, Data: 01/10/2021



Documento Assinado Digitalmente
Acesse em: <https://efee.tcz.pe.gov.br/portal/assinatura>

PROGRAMA DE TRABALHO DO GOVERNO DEMONSTRATIVO DE FUNÇÕES, SUBFUNÇÕES E PROGRAMAS POR PROJETOS, ATIVIDADES E OPERAÇÕES ESPECIAIS (Inc.II, § 2º, Art.2º)

Código	Especificação	Operação Especial	Projetos	Atividades	T
08	Assistência Social	0,00	5.075,00	2.121.532,82	2.126.607,82
08	244 Assistência Comunitária	0,00	0,00	1.834.267,50	1.834.267,50
08	244 0047 SERVICOS ASSISTENCIAS	0,00	0,00	451.555,00	451.555,00
08.244.0047.2062.0000	MANUT. DAS ACOES DE ATENCAO AS FAMILIAS CARENTES	0,00	0,00	41.000,00	41.000,00
08.244.0047.2063.0000	DISTRIBUICAO DE CESTAS BASICAS A POPULACAO CARENTE	0,00	0,00	51.000,00	51.000,00
08.244.0047.2064.0000	DISTRIB. MATERIAL DE CONSTRUCAO-MORADIA DIGNA	0,00	0,00	51.000,00	51.000,00
08.244.0047.2065.0000	PROG.DOACAO OCULOS/PROTESES DENTAR A POPUL CARENT	0,00	0,00	31.000,00	31.000,00
08.244.0047.2066.0000	REALIZ DE SEPULTAMENTO DE PESS CARENTES DO MUNICIPIO	0,00	0,00	127.625,00	127.625,00
08.244.0047.2067.0000	REALIZACAO DE MUDANCAS DO LOCAL DE RESIDENCIA	0,00	0,00	17.000,00	17.000,00
08.244.0047.2068.0000	CONCESSAO DE AUX. FINANCEIRO A PESSOAS DESAMPARADA	0,00	0,00	50.000,00	50.000,00
08.244.0047.2069.0000	AUX. NATALIDADE E CONCE.DE ENXOVAL P/RECEM-NASCIDO	0,00	0,00	20.300,00	20.300,00
08.244.0047.2070.0000	AUX. P/ SITUACAO DE VULNERABILIDADE TEMPORARIA	0,00	0,00	21.315,00	21.315,00
08.244.0047.2071.0000	AUX. P/ ATENDER SITUACAO DE CALAMIDADE PUBLICA	0,00	0,00	21.315,00	21.315,00
08.244.0047.2072.0000	AUX.PAS.INTERMUNICIPAL/INTERESTADUAL E CON.DE PASS	0,00	0,00	20.000,00	20.000,00
08	244 0050 CRAS - CENTRO DE REFERENCIA E ASSISTENCIA SOCIAL	0,00	0,00	165.205,00	165.205,00
08.244.0050.2081.0000	CRAS - CENTRO DE REFERENCIA E ASSISTENCIA SOCIAL	0,00	0,00	165.205,00	165.205,00
08	244 0052 CREAS- CENTRO DE REF ESPECIAL DE ASSIST SOCIAL	0,00	0,00	240.600,00	240.600,00
08.244.0052.2041.0000	CREAS - MANUT ATV CENTRO REF E ASSISTENCIA SOCIAL	0,00	0,00	74.725,00	74.725,00
08.244.0052.2060.0000	SCFV - MANUT DOS SERVICOS CONVIVENCIA E FORT VINCULO	0,00	0,00	165.875,00	165.875,00
08	244 0053 ATENCAO INTEGRAL A FAMILIA	0,00	0,00	78.500,00	78.500,00
08.244.0053.2039.0000	PAIF - MANUT PROG DE ATENCAO INTEGRAL A FAMILIA	0,00	0,00	78.500,00	78.500,00
08	244 0054 IGD - BOLSA FAMILIA	0,00	0,00	85.500,00	85.500,00
08.244.0054.2040.0000	IGD BF- MANUTEN DAS ATIV DO PROG BOLSA FAMILIA	0,00	0,00	85.500,00	85.500,00
08	244 0055 ASSISTENCIA SOCIAL GERAL	0,00	0,00	792.907,50	792.907,50
08.244.0055.2042.0000	FMAS - MANUT DAS ATIV DO FUNDO M. DE ASSIS SOCIAL	0,00	0,00	640.907,50	640.907,50
08.244.0055.2061.0000	CRIANCA FELIZ - MANUT DAS ATIVIDADE PROG CRIANCA FELIZ	0,00	0,00	152.000,00	152.000,00
08	244 0064 IGD-SUAS	0,00	0,00	20.000,00	20.000,00
08.244.0064.2102.0000	IGD-SUAS MANUTENCAO DAS ATIV. DO PROGRAMA	0,00	0,00	20.000,00	20.000,00
09	Previdência Social	0,00	7.265,13	1.946.000,00	1.953.265,13
09	122 Administração Geral	0,00	7.265,13	204.000,00	211.265,13
09	122 0057 AMPLIACAO DA REDE FISICA DA PREVIDENCIA PROPRIA	0,00	7.265,13	0,00	7.265,13
09.122.0057.1013.0000	CONSTRUÇÃO, REST. E AMPL. DE EDIFICAÇÕES PUBLICAS	0,00	7.265,13	0,00	7.265,13
09	122 0058 GESTAO ADMINISTRATIVA DA PREVIDENCIA	0,00	0,00	204.000,00	204.000,00
09.122.0058.2044.0000	IPSET - MANUT. DAS ATIVIDADES ADMINISTRATIVA DO IPSET	0,00	0,00	204.000,00	204.000,00
09	271 Previdência Básica	0,00	0,00	1.742.000,00	1.742.000,00
09	271 0059 PREVIDENCIA DO SERVIDOR PUBLICO	0,00	0,00	1.742.000,00	1.742.000,00
09.271.0059.2045.0000	IPSET- MANUT. DAS ATIVIDADES PREVIDENCIA DO IPSET	0,00	0,00	1.742.000,00	1.742.000,00



PREFEITURA MUNICIPAL DE TEREZINHA

AV GETÚLIO VARGAS, S/N - CNPJ:11286366/0001-95

Orçamento Programa - Exercício de 2022

Anexo 07

Página 3

Lei: 14, Data: 01/10/2021

PROGRAMA DE TRABALHO DO GOVERNO DEMONSTRATIVO DE FUNÇÕES, SUBFUNÇÕES E PROGRAMAS POR PROJETOS, ATIVIDADES E OPERAÇÕES ESPECIAIS (Inc.II, § 2º, Art.2º)

Código	Especificação	Operação Especial	Projetos	Atividades	T
10	Saúde	0,00	222.450,00	5.227.825,00	5.450.275,00
10	122 Administração Geral	0,00	0,00	2.534.618,47	2.534.618,47
10	122 0041 GESTAO ADMINISTRATIVA DO FUNDO MUNICIPAL DE SAUDE	0,00	0,00	2.257.915,00	2.257.915,00
10.122.0041.2026.0000	FMS - MANUT DAS ATIV ADM DO FUNDO M. SAUDE	0,00	0,00	2.257.915,00	2.257.915,00
10	122 0042 PROMOCAO DA SAUDE	0,00	0,00	276.703,47	276.703,47
10.122.0042.2079.0000	ENFRENTAMENTO DA EMERGRNCIA COVID-19	0,00	0,00	276.703,47	276.703,47
10	301 Atenção Básica	0,00	120.750,00	810.602,50	931.352,50
10	301 0040 AMPLIACAO DA REDE FISICA DE SAUDE	0,00	120.750,00	0,00	120.750,00
10.301.0040.1029.0000	CONSTRUCAO REST. E AMPL. DE POSTOS,SECRET. DE SAUD	0,00	120.750,00	0,00	120.750,00
10	301 0042 PROMOCAO DA SAUDE	0,00	0,00	810.602,50	810.602,50
10.301.0042.2027.0000	PSF -MANUTENCAO DAS ATIV DO PROG SAUDE DA FAMILIA	0,00	0,00	192.000,00	192.000,00
10.301.0042.2028.0000	PACS - MANUT DAS ATIV. DO PROG. AG.COMUN. DE SAUDE	0,00	0,00	352.045,00	352.045,00
10.301.0042.2030.0000	PAB-MANUT DAS ATIV DE ATENCAO BASICA	0,00	0,00	239.107,50	239.107,50
10.301.0042.2074.0000	CRIANÇA CRESCER SAUDÁVEL	0,00	0,00	2.500,00	2.500,00
10.301.0042.2077.0000	PSE - MANUTENCAO DO PROG. SAUDE NA ESCOLA	0,00	0,00	2.000,00	2.000,00
10.301.0042.2078.0000	TFD - PROG TRATAMENTO FORA DO DOMICILIO	0,00	0,00	21.450,00	21.450,00
10.301.0042.2080.0000	NASF - NUCLEO DE ASSISTENCIA A SAUDE DA FAMILIA	0,00	0,00	1.500,00	1.500,00
10	302 Assistência Hospitalar e Ambulatorial	0,00	101.700,00	1.600.704,03	1.702.404,03
10	302 0040 AMPLIACAO DA REDE FISICA DE SAUDE	0,00	81.200,00	0,00	81.200,00
10.302.0040.1030.0000	CONSTRUCAO, REFORMA AMPLIACAO HOSPITAL PEQ. PORTE	0,00	81.200,00	0,00	81.200,00
10	302 0042 PROMOCAO DA SAUDE	0,00	0,00	1.393.696,53	1.393.696,53
10.302.0042.2031.0000	MANUT DAS ATIVI DOS SERVICOS MEDICO HOSPITALARES-MAC	0,00	0,00	809.261,53	809.261,53
10.302.0042.2034.0000	MANUTENCAO DOS SERV. MEDICO AMBULATORIAL-MAC	0,00	0,00	454.860,00	454.860,00
10.302.0042.2075.0000	LABORATÓRIO DE PRÓTESE	0,00	0,00	12.000,00	12.000,00
10.302.0042.2076.0000	MAC - MANUT DO PROG MEDIA E ALTA COMPLEXIDADE	0,00	0,00	117.575,00	117.575,00
10	302 0044 AQUISIÇÃO DE AMBULANCIAS E VEÍCULOS AUTOMOTORES	0,00	20.500,00	0,00	20.500,00
10.302.0044.1031.0000	AQUISICAO DE AMBULANCIAS E VEICULOS AUTOMOTORES	0,00	20.500,00	0,00	20.500,00
10	302 0061 SAMU - SERV ATENDENDIMENTO MEDICO DE URGENCIA	0,00	0,00	207.007,50	207.007,50
10.302.0061.2048.0000	SAMU - MANUT DO SERV. DE ASSIST MEDICA DE URGENCIA	0,00	0,00	207.007,50	207.007,50
10	303 Suporte Profilático e Terapêutico	0,00	0,00	2.500,00	2.500,00
10	303 0043 FAMÁCIA BASICA	0,00	0,00	2.500,00	2.500,00
10.303.0043.2029.0000	FARM BASICA - MANUT. DAS ATIV DO PROG FARMACIA BASICA	0,00	0,00	2.500,00	2.500,00
10	304 Vigilância Sanitária	0,00	0,00	215.000,00	215.000,00
10	304 0045 FISCALIZAÇÃO E INSPEÇÃO SANITÁRIA	0,00	0,00	215.000,00	215.000,00
10.304.0045.2032.0000	VIG SANIT - MANUT. DAS ATIVIDADES DE VIGILANCIA SANITARIA	0,00	0,00	215.000,00	215.000,00
10	305 Vigilância Epidemiológica	0,00	0,00	64.400,00	64.400,00



Documento Assinado Digitalmente por: [Assinatura] em 01/10/2021 às 17:09:17.999. Acesse em: https://efee.tcz.pe.gov.br/portal/assinado/assinado.asp?Codigo=1917-999-6688



PREFEITURA MUNICIPAL DE TEREZINHA

AV GETÚLIO VARGAS, S/N - CNPJ:11286366/0001-95

Orçamento Programa - Exercício de 2022

Anexo 07

Página 4

Lei: 14, Data: 01/10/2021

PROGRAMA DE TRABALHO DO GOVERNO DEMONSTRATIVO DE FUNÇÕES, SUBFUNÇÕES E PROGRAMAS POR PROJETOS, ATIVIDADES E OPERAÇÕES ESPECIAIS (Inc.II, § 2º, Art.2º)

Documento Assinado Digitalmente
Acesse em: <https://efee.tcz.pe.gov.br/portal/oc/searar/DocAssinado>

Código	Especificação	Operação Especial	Projetos	Atividades	T
10	Saúde	0,00	222.450,00	5.227.825,00	5.450.275,00
10 305	Vigilância Epidemiológica	0,00	0,00	64.400,00	64.400,00
10 305 0046	CONTROLE E ERRADICACAO DE DOENCAS TRANSMISSIVEIS	0,00	0,00	64.400,00	64.400,00
10.305.0046.2033.0000	VIG EPID - MANUT DAS ATIV. DE VIGILANCIA EPIDEMIOLOGICA	0,00	0,00	64.400,00	64.400,00
12	Educação	0,00	384.325,00	9.143.803,49	9.528.128,49
12 306	Alimentação e Nutrição	0,00	0,00	153.468,00	153.468,00
12 306 0008	ALIMENTAÇÃO E NUTRIÇÃO	0,00	0,00	153.468,00	153.468,00
12.306.0008.2007.0000	PNAE - MANUT DAS ATIV DO PROG NACIONAL MERENDA ESCOLAR	0,00	0,00	153.468,00	153.468,00
12 361	Ensino Fundamental	0,00	281.375,00	7.444.940,84	7.726.315,84
12 361 0009	DESENVOLVIMENTO DE ENSINO FUNDAMENTAL	0,00	0,00	2.497.665,00	2.497.665,00
12.361.0009.2008.0000	MANUT DAS ATIVIDADES DO ENSINO FUNDAMENTAL	0,00	0,00	2.240.190,00	2.240.190,00
12.361.0009.2011.0000	PDDE - MANUT DAS ATIVIDADES PROG. DINHEIRO D. NA ESCOLA	0,00	0,00	50.650,00	50.650,00
12.361.0009.2012.0000	QSE - MANUTENCAO DO PROGRAMA SALARIO EDUCACAO	0,00	0,00	206.825,00	206.825,00
12 361 0010	MANUTENCAO DO TRANSPORTE ESCOLAR DA REDE ESTADUAL	0,00	0,00	227.100,00	227.100,00
12.361.0010.2009.0000	A CAM ESC - MANUT DAS ATIVID DO PROG A CAMINHO DA ESCOLA (ESTADUAL)	0,00	0,00	227.100,00	227.100,00
12 361 0011	MANUTENCAO DO TRANSPORTE ESCOLAR	0,00	100.000,00	91.350,00	191.350,00
12.361.0011.1002.0000	AQUISICAO DE ONIBUS ESCOLAR	0,00	100.000,00	0,00	100.000,00
12.361.0011.2010.0000	PNATE - MANUT DAS ATIVID. PROG. NAC. DE TRANSP. ESCOLAR (FEDERAL)	0,00	0,00	91.350,00	91.350,00
12 361 0018	FUNDEB-FUNDO DE DESENVOLVIMENTO DE EDUCACAO BASIC	0,00	125.375,00	4.528.825,84	4.654.200,84
12.361.0018.1003.0000	CONST REST. E AMPL. DE ESC E DEPT DO ENSINO FUND	0,00	125.375,00	0,00	125.375,00
12.361.0018.2083.0000	FUNDEB 70% FUND - SERIES INICIAIS URBANO	0,00	0,00	1.226.060,74	1.226.060,74
12.361.0018.2084.0000	FUNDEB 70% FUND - SERIES FINAIS URBANO	0,00	0,00	1.150.663,83	1.150.663,83
12.361.0018.2085.0000	FUNDEB 70% FUND - SERIES FINAIS RURAL	0,00	0,00	819.253,51	819.253,51
12.361.0018.2086.0000	FUNDEB 70% FUND - SERIES INICIAIS RURAL	0,00	0,00	30.000,00	30.000,00
12.361.0018.2087.0000	FUNDEB 30% FUND - SERIES INICIAIS URBANO	0,00	0,00	492.883,18	492.883,18
12.361.0018.2088.0000	FUNDEB 30% FUND - SERIES FINAIS URBANO	0,00	0,00	458.855,93	458.855,93
12.361.0018.2089.0000	FUNDEB 30% FUND - SERIES INICIAIS RURAL	0,00	0,00	321.108,65	321.108,65
12.361.0018.2090.0000	FUNDEB 30% FUND - SERIES FINAIS RURAL	0,00	0,00	30.000,00	30.000,00
12 361 0021	EXPANSAO E MELHORIA REDE FISICA DO ENSINO FUNDAMEN	0,00	56.000,00	0,00	56.000,00
12.361.0021.1008.0000	CONST. REST AMP ESC DEPT BIBLIOT DO ENS FUND	0,00	56.000,00	0,00	56.000,00
12 361 0063	AQUISICAO DE IMOVEIS	0,00	0,00	100.000,00	100.000,00
12.361.0063.2008.0000	MANUT DAS ATIVIDADES DO ENSINO FUNDAMENTAL	0,00	0,00	100.000,00	100.000,00
12 362	Ensino Médio	0,00	81.500,00	0,00	81.500,00
12 362 0022	EXPANSAO E MELHORIA REDE FISICA DO ENSINO MEDIO	0,00	81.500,00	0,00	81.500,00
12.362.0022.1009.0000	CONST. REST AMP ESC DEPT BIBLIOT DO ENS MEDIO	0,00	81.500,00	0,00	81.500,00
12 364	Ensino Superior	0,00	0,00	1.200,00	1.200,00

**PREFEITURA MUNICIPAL DE TEREZINHA**

AV GETÚLIO VARGAS, S/N - CNPJ:11286366/0001-95

Orçamento Programa - Exercício de 2022

Anexo 07

Página 5

Lei: 14, Data: 01/10/2021
PROGRAMA DE TRABALHO DO GOVERNO
DEMONSTRATIVO DE FUNÇÕES, SUBFUNÇÕES E PROGRAMAS
POR PROJETOS, ATIVIDADES E OPERAÇÕES ESPECIAIS
 (Inc.II, § 2º, Art.2º)

 Documento Assinado Digitalmente por **LEUS BALBUENA DE ARAUJO**
 Acesse em: <https://efec.leg.br/portal/assinado>
 ID: **47014919814191998888888888**

Código	Especificação	Operação Especial	Projetos	Atividades	T
12	Educação	0,00	384.325,00	9.143.803,49	9.528.128,99
12 364	Ensino Superior	0,00	0,00	1.200,00	1.200,00
12 364 0012	DESENVOLVIMENTO DO ENSINO SUPERIOR	0,00	0,00	1.200,00	1.200,00
12.364.0012.2013.0000	MANUTENCAO DAS ATIVIDADES DO ENSINO SUPERIOR	0,00	0,00	1.200,00	1.200,00
12 365	Educação Infantil	0,00	15.450,00	1.311.316,87	1.326.766,87
12 365 0013	DESENVOLVIMENTO DO ENSINO INFANTIL	0,00	0,00	36.200,00	36.200,00
12.365.0013.2014.0000	MANUTENCAO DAS ATIVIDADES DA EDUCACAO INFANTIL	0,00	0,00	36.200,00	36.200,00
12 365 0018	FUNDEB-FUNDO DE DESENVOLVIMENTO DE EDUCACAO BASIC	0,00	5.000,00	1.275.116,87	1.280.116,87
12.365.0018.1004.0000	CONST, REST. E AMPL. DE ESCOLAS DO ENSINO INFANTIL	0,00	5.000,00	0,00	5.000,00
12.365.0018.2091.0000	FUNDEB 70% INF - CRECHE PARCIAL	0,00	0,00	377.034,30	377.034,30
12.365.0018.2092.0000	FUNDEB 70% INF - PRE-ESCOLA PARCIAL	0,00	0,00	565.047,50	565.047,50
12.365.0018.2093.0000	FUNDEB 30% INF - CRECHE PARCIAL	0,00	0,00	131.586,13	131.586,13
12.365.0018.2094.0000	FUNDEB 30% INF - PRE-ESCOLA PARCIAL	0,00	0,00	201.448,94	201.448,94
12 365 0023	EXPANSAO E MELHORIA DA REDE FISICA DO ENSINO INFAN	0,00	10.450,00	0,00	10.450,00
12.365.0023.1010.0000	CONST, REST. E AMPL. DE OBRAS DA EDUCACAO INFANTIL	0,00	10.450,00	0,00	10.450,00
12 366	Educação de Jovens e Adultos	0,00	6.000,00	10.675,00	16.675,00
12 366 0014	DESENVOLVIMENTO DO ENSINO DE JOVENS E ADULTOS	0,00	0,00	2.675,00	2.675,00
12.366.0014.2015.0000	MANUT DAS ATIVID DA EDUCACAO DE JOVENS E ADULTOS	0,00	0,00	2.675,00	2.675,00
12 366 0018	FUNDEB-FUNDO DE DESENVOLVIMENTO DE EDUCACAO BASIC	0,00	5.000,00	8.000,00	13.000,00
12.366.0018.1005.0000	CONST,REST. AMPL.DE ESC DO ENS DE JOVENS E ADULTOS	0,00	5.000,00	0,00	5.000,00
12.366.0018.2095.0000	FUNDEB 70% EJA - AVALIACAO DO PROCESSO	0,00	0,00	4.000,00	4.000,00
12.366.0018.2096.0000	FUNDEB 30% EJA - AVALIACAO DO PROCESSO	0,00	0,00	4.000,00	4.000,00
12 366 0024	EXPANSAO E MELHORIA DA REDE FISICA DO ENSINO JOVENS	0,00	1.000,00	0,00	1.000,00
12.366.0024.1011.0000	CONST REST. AMPL. DE PREDIOS DA EDUC JOVENS ADULTO	0,00	1.000,00	0,00	1.000,00
12 367	Educação Especial	0,00	0,00	222.202,78	222.202,78
12 367 0015	DESENVOLVIMENTO DA EDUCACAO ESPECIAL	0,00	0,00	1.200,00	1.200,00
12.367.0015.2016.0000	MANUTENCAO DAS ATIVIDADES DA EDUCACAO ESPECIAL	0,00	0,00	1.200,00	1.200,00
12 367 0018	FUNDEB-FUNDO DE DESENVOLVIMENTO DE EDUCACAO BASIC	0,00	0,00	221.002,78	221.002,78
12.367.0018.2097.0000	FUNDEB 70% ESPECIAL	0,00	0,00	153.801,95	153.801,95
12.367.0018.2098.0000	FUNDEB 30% ESPECIAL	0,00	0,00	31.200,83	31.200,83
12.367.0018.2099.0000	FUNDEB 70% ESP- AEE	0,00	0,00	32.000,00	32.000,00
12.367.0018.2100.0000	FUNDEB 30% ESP - AEE	0,00	0,00	4.000,00	4.000,00
13	Cultura	0,00	53.175,00	717.769,51	770.944,51
13 392	Difusão Cultural	0,00	53.175,00	717.769,51	770.944,51
13 392 0016	PROMOCAO DA CULTURA	0,00	0,00	717.769,51	717.769,51
13.392.0016.2017.0000	MANUTENCAO DAS ATIVIDADES DE CULTURA	0,00	0,00	336.380,00	336.380,00
13.392.0016.2101.0000	FESTIVIDADES CULTURAIS E FOLCLORICAS	0,00	0,00	381.389,51	381.389,51



PREFEITURA MUNICIPAL DE TEREZINHA

AV GETÚLIO VARGAS, S/N - CNPJ:11286366/0001-95

Orçamento Programa - Exercício de 2022

Anexo 07

Página 6

Lei: 14, Data: 01/10/2021



Documento Assinado Digitalmente por
Acesse em: https://efee.tcz.pe.gov.br/portal/ver_documento_semanal_cidade

PROGRAMA DE TRABALHO DO GOVERNO DEMONSTRATIVO DE FUNÇÕES, SUBFUNÇÕES E PROGRAMAS POR PROJETOS, ATIVIDADES E OPERAÇÕES ESPECIAIS (Inc.II, § 2º, Art.2º)

Código	Especificação	Operação Especial	Projetos	Atividades	T
13	Cultura	0,00	53.175,00	717.769,51	770.944,11
13	392 Difusão Cultural	0,00	53.175,00	717.769,51	770.944,11
13	392 0025 PROMOÇÃO E DIFUSÃO CULTURAL	0,00	53.175,00	0,00	53.175,00
13.392.0025.1012.0000	CONSTRUCAO, REST. E AMPL. DE OBRAS CULTURAIS	0,00	53.175,00	0,00	53.175,00
15	Urbanismo	0,00	655.400,00	1.363.115,00	2.018.515,00
15	451 Infra-Estrutura Urbana	0,00	655.400,00	0,00	655.400,00
15	451 0027 DEFESA CONTRA CHUVAS	0,00	100.150,00	0,00	100.150,00
15.451.0027.1014.0000	CONSTRUCAO,REST. E AMPL. DE EDIFICAÇÕES PUBLICAS	0,00	100.150,00	0,00	100.150,00
15	451 0028 PLANEJAMENTO URBANO	0,00	555.250,00	0,00	555.250,00
15.451.0028.1015.0000	CONSTRUCAO,REST. E AMPL. DE CALÇAMENTO E PAVIMENT ASFALT	0,00	353.750,00	0,00	353.750,00
15.451.0028.1016.0000	CONSTRUCAO,REST. E AMPL. DE PARQUES E JARDINS	0,00	201.500,00	0,00	201.500,00
15	452 Serviços Urbanos	0,00	0,00	1.363.115,00	1.363.115,00
15	452 0039 OBRAS E SERVICOS URBANOS	0,00	0,00	1.363.115,00	1.363.115,00
15.452.0039.2025.0000	MANUT DAS ATIV DEPT DE OBRAS E SERVIÇO URBANOS	0,00	0,00	1.363.115,00	1.363.115,00
16	Habitação	0,00	150.250,00	0,00	150.250,00
16	482 Habitação Urbana	0,00	150.250,00	0,00	150.250,00
16	482 0029 HABITACAO POPULAR	0,00	150.250,00	0,00	150.250,00
16.482.0029.1017.0000	CONSTRUCAO, REST. E AMPL. DE CASAS POPULARES	0,00	150.250,00	0,00	150.250,00
17	Saneamento	0,00	508.075,00	0,00	508.075,00
17	511 Saneamento Básico Rural	0,00	250.750,00	0,00	250.750,00
17	511 0030 AMPLIACAO DO SANEAMENTO BASICO RURAL	0,00	250.750,00	0,00	250.750,00
17.511.0030.1018.0000	CONST,REST. AMPL. DE SANIT. E PRIVADAS HIGIENICAS	0,00	250.750,00	0,00	250.750,00
17	512 Saneamento Básico Urbano	0,00	257.325,00	0,00	257.325,00
17	512 0031 AMPLIACAO DO SANEAMENTO BASICO URBANO	0,00	257.325,00	0,00	257.325,00
17.512.0031.1019.0000	CONSTRUCAO, REST. E AMPL. DE GALERIAS E ESGOTOS	0,00	257.325,00	0,00	257.325,00
18	Gestão Ambiental	0,00	101.500,00	0,00	101.500,00
18	541 Preservação e Conservação Ambiental	0,00	101.500,00	0,00	101.500,00
18	541 0032 PRESERVACAO DO MEIO AMBIENTE	0,00	101.500,00	0,00	101.500,00
18.541.0032.1020.0000	CONSTRUCAO E AMPLIACAO DE ATERROS SANITARIOS	0,00	101.500,00	0,00	101.500,00
20	Agricultura	0,00	50.000,00	807.775,00	857.775,00



PREFEITURA MUNICIPAL DE TEREZINHA

AV GETÚLIO VARGAS, S/N - CNPJ:11286366/0001-95

Orçamento Programa - Exercício de 2022

Anexo 07

Página 7

Lei: 14, Data: 01/10/2021



Documento Assinado Digitalmente por: GILBERTO DE BARROS CAVALCANTE
Acesse em: https://efee.tcz.pe.gov.br/portal/portalDoc.aspx?IDoc=5110977ad4111111-9109-de-61884b10

PROGRAMA DE TRABALHO DO GOVERNO DEMONSTRATIVO DE FUNÇÕES, SUBFUNÇÕES E PROGRAMAS POR PROJETOS, ATIVIDADES E OPERAÇÕES ESPECIAIS (Inc.II, § 2º, Art.2º)

Código	Especificação	Operação Especial	Projetos	Atividades	T
20	Agricultura	0,00	50.000,00	807.775,00	857.775,00
20	544 Recursos Hídricos	0,00	50.000,00	0,00	50.000,00
20	544 0033 AMPLIACAO DO RECURSOS HIDRICOS	0,00	50.000,00	0,00	50.000,00
20.544.0033.1021.0000	CONST, REST. AMPL. OBRAS HIDR ABASTEC DAGUA Z. RURAL	0,00	50.000,00	0,00	50.000,00
20	608 Promoção da Produção Agropecuária	0,00	0,00	807.775,00	807.775,00
20	608 0007 FORTALECIMENTO DA PRODUCAO AGRICOLA E PECUARIA	0,00	0,00	807.775,00	807.775,00
20.608.0007.2006.0000	MANUT DAS ATIV DO DEPT DE PROD. VEGETAL E ANIMAL	0,00	0,00	807.775,00	807.775,00
23	Comércio e Serviços	0,00	121.782,50	0,00	121.782,50
23	692 Comercialização	0,00	120.750,00	0,00	120.750,00
23	692 0034 AMPLIACAO DO ABASTECIMENTO DE PRODUTOS PRIMARIOS	0,00	120.750,00	0,00	120.750,00
23.692.0034.1022.0000	CONST, REST. AMPL. FEIRAS, MATADOUROS E C. ABAST	0,00	120.750,00	0,00	120.750,00
23	695 Turismo	0,00	1.032,50	0,00	1.032,50
23	695 0035 PROMOCAO DE EVENTOS	0,00	1.032,50	0,00	1.032,50
23.695.0035.1023.0000	CONST,REST,AMPL. PARQUE DE VAQUEJ, CAV EXP ANIMAIS	0,00	1.032,50	0,00	1.032,50
25	Energia	0,00	110.150,00	0,00	110.150,00
25	752 Energia Elétrica	0,00	110.150,00	0,00	110.150,00
25	752 0036 ELETRIFICACAO RURAL E ILUMINACAO PUBLICA	0,00	110.150,00	0,00	110.150,00
25.752.0036.1024.0000	CONST, REST. E AMPL. REDE ELETRICA ALTA/BX TENSAO	0,00	110.150,00	0,00	110.150,00
26	Transporte	0,00	203.007,75	171.027,50	374.035,25
26	782 Transporte Rodoviário	0,00	203.007,75	171.027,50	374.035,25
26	782 0037 AMPLIACAO DO SISTEMA VIARIO	0,00	10.150,00	0,00	10.150,00
26.782.0037.1025.0000	CONST, REST. E AMPL. SISTEMA VIARIO E TERM PASSAG	0,00	10.150,00	0,00	10.150,00
26	782 0038 RODOVIAS E ESTRADAS VICINAIS	0,00	192.857,75	0,00	192.857,75
26.782.0038.1026.0000	CONST, REST. E AMPL. DE PONTES, PASS MOLH. E BUEIR	0,00	101.500,00	0,00	101.500,00
26.782.0038.1027.0000	CONSTRUCAO, REST. E AMPL. DE ESTRADAS VICINAIS	0,00	91.357,75	0,00	91.357,75
26	782 0060 INFRA-ESTRUTURA DE TRANSPORTES	0,00	0,00	171.027,50	171.027,50
26.782.0060.2046.0000	MANUT DAS ATIV DO DPTO DE TRANSPORTES	0,00	0,00	171.027,50	171.027,50
27	Desporto e Lazer	0,00	232.958,00	140.095,00	373.053,00
27	813 Lazer	0,00	232.958,00	140.095,00	373.053,00
27	813 0017 PROMOCAO DO ESPORTE E LAZER	0,00	232.958,00	140.095,00	373.053,00
27.813.0017.1028.0000	CONST,REST,AMPL QD,EST. ESPORT E C. RECREATIVOS	0,00	232.958,00	0,00	232.958,00
27.813.0017.2018.0000	MANUTENCAO DAS ATIVIDADES DE LAZER E ESPORTES	0,00	0,00	140.095,00	140.095,00



PREFEITURA MUNICIPAL DE TEREZINHA

AV GETÚLIO VARGAS, S/N - CNPJ:11286366/0001-95

Orçamento Programa - Exercício de 2022

Anexo 07

Página 8

Lei: 14, Data: 01/10/2021

**PROGRAMA DE TRABALHO DO GOVERNO
DEMONSTRATIVO DE FUNÇÕES, SUBFUNÇÕES E PROGRAMAS
POR PROJETOS, ATIVIDADES E OPERAÇÕES ESPECIAIS**
(Inc.II, § 2º, Art.2º)



Documento Assinado Digitalmente por: MATHEUS EMÍDIO DE BARROS CALADO
Acesse em: https://efee.tcz.pe.br/eppp/autenticar_codigo.asp?Codigo=9114917-9109-decc688dad4b

Código	Especificação	Operação Especial	Projetos	Atividades	T
27	Desporto e Lazer	0,00	232.958,00	140.095,00	373.053,00
28	Encargos Especiais	328.537,50	0,00	0,00	328.537,50
28 843	Serviço da Dívida Interna	328.537,50	0,00	0,00	328.537,50
28 843 0006	GESTAO FINANCEIRA E ORCAMENTARIA	328.537,50	0,00	0,00	328.537,50
28.843.0006.0000.0000	GESTÃO FINANCEIRA E ORÇAMENTÁRIA	328.537,50	0,00	0,00	328.537,50
99	Reserva de Contingência	810.000,00	0,00	0,00	810.000,00
99 999	Reserva de Contingência	810.000,00	0,00	0,00	810.000,00
99 999 9999	RESERVA DE CONTINGÊNCIA	810.000,00	0,00	0,00	810.000,00
99.999.9999.9999.0000	RESERVA DE CONTIGÊNCIA	810.000,00	0,00	0,00	810.000,00
TOTAL		1.138.537,50	2.815.563,38	27.045.899,12	31.000.000,00

MATHEUS EMÍDIO DE BARROS CALADO
PREFEITO



PREFEITURA MUNICIPAL DE TEREZINHA

AV GETÚLIO VARGAS, S/N - CNPJ:11286366/0001-95

Orçamento Programa - Exercício de 2015

Anexo 06

Página 1

Lei: 14, Data: 01/10/2012

DESPESA POR FUNÇÃO, SUBFUNÇÃO E PROGRAMAS CONFORME O VÍNCULO COM OS RECURSOS (Inc.II, § 2º, Art.2º)

Documento Assinado Digitalmente por: MATEUS EMÍDIO DE BARROS CALADO
Acesse em: <https://eccc.tce.pa.gov.br/ep/validaDoc.aspx> Código do documento: bb429744d47b149179109-dccc688d1bb4d

Código	Especificação	Ordinário	Vinculado	Adm. Indireta	Total
01	Legislativa	1.095.170,80			1.095.170,80
01 031	Ação Legislativa	1.095.170,80			1.095.170,80
01 031 0001	AMPLIAÇÃO DA AREA FISICA DO PODER LEGISLATIVO	10.150,00			10.150,00
01 031 0002	GESTÃO ADMINISTRATIVA DO PODER LEGISLATIVO	1.085.020,80			1.085.020,80
04	Administração	4.321.935,00			4.321.935,00
04 122	Administração Geral	3.653.981,50			3.653.981,50
04 122 0003	CAOA GOVERNAMENTAL DA SECRETARIA DE GOVERNO	473.499,00			473.499,00
04 122 0005	GESTAO ADMINISTRATIVA DO MUNICIPIO	3.180.482,50			3.180.482,50
04 124	Controle Interno	171.606,00			171.606,00
04 124 0004	CAOA DAS ATIVIDADES DE COORDENAÇÃO DO SCI	171.606,00			171.606,00
04 129	Administração de Receitas	496.347,50			496.347,50
04 129 0006	GESTAO FINANCEIRA E ORCAMENTARIA	496.347,50			496.347,50
08	Assistência Social	1.209.597,82	917.010,00		2.126.607,82
08 241	Assistência ao Idoso	5.075,00	80.655,00		85.730,00
08 241 0020	PROTECAO AO IDOSO	5.075,00			5.075,00
08 241 0048	PROTECAO DE APOIO AO IDOSO		80.655,00		80.655,00
08 242	Assistência ao Portador de Deficiência		94.550,00		94.550,00
08 242 0049	PROTECAO AO DEFICIENTE		94.550,00		94.550,00
08 243	Assistência à Criança e ao Adolescente	112.060,32			112.060,32
08 243 0056	PROMOCAO DOS DIREITOS DA CRIANCA E DO ADOLESCENTE	112.060,32			112.060,32
08 244	Assistência Comunitária	1.092.462,50	741.805,00		1.834.267,50
08 244 0047	SERVICOS ASSISTENCIAS	451.555,00			451.555,00
08 244 0050	CRAS - CENTRO DE REFERENCIA E ASSISTENCIA SOCIAL		165.205,00		165.205,00
08 244 0052	CREAS- CENTRO DE REF ESPECIAL DE ASSIST SOCIAL		240.600,00		240.600,00
08 244 0053	ATENCAO INTEGRAL A FAMILIA		78.500,00		78.500,00
08 244 0054	IGD - BOLSA FAMILIA		85.500,00		85.500,00
08 244 0055	ASSISTENCIA SOCIAL GERAL	640.907,50	152.000,00		792.907,50
08 244 0064	IGD-SUAS		20.000,00		20.000,00
09	Previdência Social			1.953.265,13	1.953.265,13
09 122	Administração Geral			211.265,13	211.265,13
09 122 0057	AMPLIACAO DA REDE FISICA DA PREVIDENCIA PROPRIA			7.265,13	7.265,13
09 122 0058	GESTAO ADMINISTRATIVA DA PREVIDENCIA			204.000,00	204.000,00
09 271	Previdência Básica			1.742.000,00	1.742.000,00
09 271 0059	PREVIDENCIA DO SERVIDOR PUBLICO			1.742.000,00	1.742.000,00
10	Saúde		5.450.275,00		5.450.275,00
10 122	Administração Geral		2.534.618,47		2.534.618,47
10 122 0041	GESTAO ADMINISTRATIVA DO FUNDO MUNICIPAL DE SAUDE		2.257.915,00		2.257.915,00
10 122 0042	PROMOCAO DA SAUDE		276.703,47		276.703,47
10 301	Atenção Básica		931.352,50		931.352,50



PREFEITURA MUNICIPAL DE TEREZINHA

AV GETÚLIO VARGAS, S/N - CNPJ:11286366/0001-95

Orçamento Programa - Exercício de 2015

Anexo 06

Página 2

Lei: 14, Data: 01/10/2012

DESPESA POR FUNÇÃO, SUBFUNÇÃO E PROGRAMAS CONFORME O VÍNCULO COM OS RECURSOS (Inc.II, § 2º, Art.2º)



Documento Assinado Digitalmente por: MATHEUS EMÍDIO DE BARROS CALADO
Asses em: https://eccc.tce.pe.gov.br/epj/validaDoc.seam Código do documento: bb4207ad-47b1-4917-9109-deccc688dbb4d

Código	Especificação	Ordinário	Vinculado	Adm. Indireta	T o t a l
10 301 0040	AMPLIACAO DA REDE FISICA DE SAUDE		120.750,00		120.750,00
10 301 0042	PROMOCAO DA SAUDE		810.602,50		810.602,50
10 302	Assistência Hospitalar e Ambulatorial		1.702.404,03		1.702.404,03
10 302 0040	AMPLIACAO DA REDE FISICA DE SAUDE		81.200,00		81.200,00
10 302 0042	PROMOCAO DA SAUDE		1.393.696,53		1.393.696,53
10 302 0044	AQUISIÇÃO DE AMBULANCIAS E VEÍCULOS AUTOMOTORES		20.500,00		20.500,00
10 302 0061	SAMU - SERV ATENDENDIMENTO MEDICO DE URGENCIA		207.007,50		207.007,50
10 303	Suporte Profilático e Terapêutico		2.500,00		2.500,00
10 303 0043	FAMÁCIA BASICA		2.500,00		2.500,00
10 304	Vigilância Sanitária		215.000,00		215.000,00
10 304 0045	FISCALIZAÇÃO E INSPEÇÃO SANITÁRIA		215.000,00		215.000,00
10 305	Vigilância Epidemiológica		64.400,00		64.400,00
10 305 0046	CONTROLE E ERRADICACAO DE DOENCAS TRANSMISSIVEIS		64.400,00		64.400,00
12	Educação			9.528.128,49	9.528.128,49
12 306	Alimentação e Nutrição			153.468,00	153.468,00
12 306 0008	ALIMENTAÇÃO E NUTRIÇÃO			153.468,00	153.468,00
12 361	Ensino Fundamental			7.726.315,84	7.726.315,84
12 361 0009	DESENVOLVIMENTO DE ENSINO FUNDAMENTAL			2.497.665,00	2.497.665,00
12 361 0010	MANUTENCAO DO TRANSPORTE ESCOLAR DA REDE ESTADUAL			227.100,00	227.100,00
12 361 0011	MANUTENCAO DO TRANSPORTE ESCOLAR			191.350,00	191.350,00
12 361 0018	FUNDEB-FUNDO DE DESENVOLVIMENTO DE EDUCACAO BASIC			4.654.200,84	4.654.200,84
12 361 0021	EXPANSAO E MELHORIA REDE FISICA DO ENSINO FUNDAMEN			56.000,00	56.000,00
12 361 0063	AQUISICAO DE IMOVEIS			100.000,00	100.000,00
12 362	Ensino Médio			81.500,00	81.500,00
12 362 0022	EXPANSAO E MELHORIA REDE FISICA DO ENSINO MEDIO			81.500,00	81.500,00
12 364	Ensino Superior			1.200,00	1.200,00
12 364 0012	DESENVOLVIMENTO DO ENSINO SUPERIOR			1.200,00	1.200,00
12 365	Educação Infantil			1.326.766,87	1.326.766,87
12 365 0013	DESENVOLVIMENTO DO ENSINO INFANTIL			36.200,00	36.200,00
12 365 0018	FUNDEB-FUNDO DE DESENVOLVIMENTO DE EDUCACAO BASIC			1.280.116,87	1.280.116,87
12 365 0023	EXPANSAO E MELHORIA DA REDE FISICA DO ENSINO INFAN			10.450,00	10.450,00
12 366	Educação de Jovens e Adultos			16.675,00	16.675,00
12 366 0014	DESENVOLVIMENTO DO ENSINO DE JOVENS E ADULTOS			2.675,00	2.675,00
12 366 0018	FUNDEB-FUNDO DE DESENVOLVIMENTO DE EDUCACAO BASIC			13.000,00	13.000,00
12 366 0024	EXPANSAO E MELHORIA DA REDE FISICA DO ENSINO JOVENS			1.000,00	1.000,00
12 367	Educação Especial			222.202,78	222.202,78
12 367 0015	DESENVOLVIMENTO DA EDUCACAO ESPECIAL			1.200,00	1.200,00
12 367 0018	FUNDEB-FUNDO DE DESENVOLVIMENTO DE EDUCACAO BASIC			221.002,78	221.002,78



PREFEITURA MUNICIPAL DE TEREZINHA

AV GETÚLIO VARGAS, S/N - CNPJ:11286366/0001-95

Orçamento Programa - Exercício de 2015

Anexo 06

Página 3

Lei: 14, Data: 01/10/2012

DESPESA POR FUNÇÃO, SUBFUNÇÃO E PROGRAMAS CONFORME O VÍNCULO COM OS RECURSOS (Inc.II, § 2º, Art.2º)

Código	Especificação	Ordinário	Vinculado	Adm. Indireta	Total
13	Cultura	770.944,51			770.944,51
13 392	Difusão Cultural	770.944,51			770.944,51
13 392 0016	PROMOCAO DA CULTURA	717.769,51			717.769,51
13 392 0025	PROMOÇÃO E DIFUSÃO CULTURAL	53.175,00			53.175,00
15	Urbanismo	2.018.515,00			2.018.515,00
15 451	Infra-Estrutura Urbana	655.400,00			655.400,00
15 451 0027	DEFESA CONTRA CHUVAS	100.150,00			100.150,00
15 451 0028	PLANEJAMENTO URBANO	555.250,00			555.250,00
15 452	Serviços Urbanos	1.363.115,00			1.363.115,00
15 452 0039	OBRAS E SERVICOS URBANOS	1.363.115,00			1.363.115,00
16	Habitação	150.250,00			150.250,00
16 482	Habitação Urbana	150.250,00			150.250,00
16 482 0029	HABITACAO POPULAR	150.250,00			150.250,00
17	Saneamento	508.075,00			508.075,00
17 511	Saneamento Básico Rural	250.750,00			250.750,00
17 511 0030	AMPLIACAO DO SANEAMENTO BASICO RURAL	250.750,00			250.750,00
17 512	Saneamento Básico Urbano	257.325,00			257.325,00
17 512 0031	AMPLIACAO DO SANEAMENTO BASICO URBANO	257.325,00			257.325,00
18	Gestão Ambiental	101.500,00			101.500,00
18 541	Preservação e Conservação Ambiental	101.500,00			101.500,00
18 541 0032	PRESERVACAO DO MEIO AMBIENTE	101.500,00			101.500,00
20	Agricultura	857.775,00			857.775,00
20 544	Recursos Hídricos	50.000,00			50.000,00
20 544 0033	AMPLIACAO DO RECURSOS HIDRICOS	50.000,00			50.000,00
20 608	Promoção da Produção Agropecuária	807.775,00			807.775,00
20 608 0007	FORTELECIMENTO DA PRODUCAO AGRICOLA E PECUARIA	807.775,00			807.775,00
23	Comércio e Serviços	121.782,50			121.782,50
23 692	Comercialização	120.750,00			120.750,00
23 692 0034	AMPLIACAO DO ABASTECIMENTO DE PRODUTOS PRIMARIOS	120.750,00			120.750,00
23 695	Turismo	1.032,50			1.032,50
23 695 0035	PROMOCAO DE EVENTOS	1.032,50			1.032,50
25	Energia	110.150,00			110.150,00
25 752	Energia Elétrica	110.150,00			110.150,00
25 752 0036	ELETRIFICACAO RURAL E ILUMINACAO PUBLICA	110.150,00			110.150,00
26	Transporte	374.035,25			374.035,25
26 782	Transporte Rodoviário	374.035,25			374.035,25
26 782 0037	AMPLIACAO DO SISTEMA VIARIO	10.150,00			10.150,00
26 782 0038	RODOVIAS E ESTRADAS VICINAIS	192.857,75			192.857,75
26 782 0060	INFRA-ESTRUTURA DE TRANSPORTES	171.027,50			171.027,50

Documento Assinado Digitalmente por: MATEUS EMÍDIO DE BARROS CALADO
Asses em: <https://eccc.tce.pa.gov.br/epp/validarDoc.aspx?CodigoDoDocumento:662207ad-17b1-4917-9109-4eece688d4b40>



PREFEITURA MUNICIPAL DE TEREZINHA

AV GETÚLIO VARGAS, S/N - CNPJ:11286366/0001-95

Orçamento Programa - Exercício de 2013

Anexo 06

Página 4

Lei: 14, Data: 01/10/2012

DESPESA POR FUNÇÃO, SUBFUNÇÃO E PROGRAMAS CONFORME O VÍNCULO COM OS RECURSOS (Inc.II, § 2º, Art.2º)

Código	Especificação	Ordinário	Vinculado	Adm. Indireta	Total
27	Desporto e Lazer	373.053,00			373.053,00
27 813	Lazer	373.053,00			373.053,00
27 813 0017	PROMOCAO DO ESPORTE E LAZER	373.053,00			373.053,00
28	Encargos Especiais	328.537,50			328.537,50
28 843	Serviço da Dívida Interna	328.537,50			328.537,50
28 843 0006	GESTAO FINANCEIRA E ORCAMENTARIA	328.537,50			328.537,50
99	Reserva de Contingência	800.000,00		10.000,00	810.000,00
99 999	Reserva de Contingência	800.000,00		10.000,00	810.000,00
99 999 9999	RESERVA DE CONTINGÊNCIA	800.000,00		10.000,00	810.000,00
TOTAL		13.141.321,38	6.367.285,00	11.491.393,62	31.000.000,00

MATHEUS EMIDIO DE BARROS CALADO
PREFEITO

Documento Assinado Digitalmente por: MATHEUS EMIDIO DE BARROS CALADO
Assinse em: https://eccc.tce.pb.gov.br/epp/validarDoc.seam?codigo_documento:bbd297ad-47b1-4917-9109-dccc688dadbd4b

**PREFEITURA MUNICIPAL DE TEREZINHA**

AV GETÚLIO VARGAS, S/N - CNPJ:11286366/0001-95

Orçamento Programa - Exercício de 2021

Anexo 09

Página 1

**DEMONSTRATIVO DAS DESPESAS POR ORGÃO E FUNÇÕES DE GOVERNO**

(Inc.II, § 2º, Art.2º)

Lei: 14, Data: 01/10/2021

Orgão:	01 10	CÂMARA MUNICIPAL	Valor
Função	01	Legislativa	1.095.170,80
Orgão:	02 10	SECRETARIA DE GOVERNO	Valor
Função	04	Administração	645.105,00
Orgão:	02 11	SECRETARIA DE TRANSPORTE	Valor
Função	26	Transporte	171.027,50
Orgão:	02 20	SECRETARIA DE ADMINISTRACAO E PLANEJAMENTO	Valor
Função	04	Administração	3.180.482,50
Orgão:	02 30	SECRETARIA DE FINANÇAS	Valor
Função	04	Administração	496.347,50
Função	28	Encargos Especiais	54.857,50
Função	99	Reserva de Contingência	800.000,00
Orgão:	02 40	SECRETARIA DE AGRICULTURA E EXP. ECONOMICA	Valor
Função	20	Agricultura	857.775,00
Função	23	Comércio e Serviços	121.782,50
Função	26	Transporte	192.857,75
Orgão:	02 50	SECRETARIA DE EDUCACAO,CULTURA, TURISMO E DESPORTO	Valor
Função	12	Educação	9.528.128,49
Orgão:	02 51	SECRETARIA DE CULTURA	Valor
Função	13	Cultura	770.944,51
Orgão:	02 52	SECRETARIA DE ESPORTES	Valor
Função	27	Desporto e Lazer	373.053,00
Orgão:	02 60	SECRETARIA DE OBRAS E SERVICOS URBANOS	Valor
Função	15	Urbanismo	2.018.515,00
Função	16	Habitação	150.250,00
Função	17	Saneamento	508.075,00
Função	18	Gestão Ambiental	101.500,00
Função	25	Energia	110.150,00
Função	26	Transporte	10.150,00
Orgão:	02 70	FUNDO MUNICIPAL DE SAÚDE	Valor

Documento Assinado Digitalmente por: MATEUS EMÍDIO DE BARROS CALADO
Acesse em: <https://eccc.tce.pe.gov.br/epp/validarDoc.seam> Código do documento: bbd297ad-47b1-4917-9109-deccc688dad4b



PREFEITURA MUNICIPAL DE TEREZINHA

AV GETÚLIO VARGAS, S/N - CNPJ:11286366/0001-95

Orçamento Programa - Exercício de 2021

Anexo 09

Página 2

DEMONSTRATIVO DAS DESPESAS POR ORGÃO E FUNÇÕES DE GOVERNO

(Inc.II, § 2º, Art.2º)

Lei: 14, Data: 01/10/2021

Orgão:	02 70	FUNDO MUNICIPAL DE SAÚDE	Valor
Função	10	Saúde	5.450.275,00
Função	28	Encargos Especiais	273.680,00
Orgão:	02 80	FUNDO MUNICIPAL DE ASSISTENCIA SOCIAL	Valor
Função	08	Assistência Social	2.088.270,00
Orgão:	02 82	FMDCA - FUNDO MUNICIPAL DIREITO DA CRIANÇA E ADOLESCENTE	Valor
Função	08	Assistência Social	38.337,82
Orgão:	02 90	INSTITUTO PREVIDENCIA MUNICIPAL	Valor
Função	09	Previdência Social	1.953.265,13
Função	99	Reserva de Contingência	10.000,00
TOTAL GERAL			31.000.000,00

RESUMO DO TOTAL ORÇADO POR ORGÃO		
01 10	CÂMARA MUNICIPAL	1.095.170,80
02 10	SECRETARIA DE GOVERNO	645.105,00
02 11	SECRETARIA DE TRANSPORTE	171.027,50
02 20	SECRETARIA DE ADMINISTRACAO E PLANEJAMENTO	3.180.482,50
02 30	SECRETARIA DE FINANÇAS	1.351.205,00
02 40	SECRETARIA DE AGRICULTURA E EXP. ECONOMICA	1.172.415,25
02 50	SECRETARIA DE EDUCACAO,CULTURA, TURISMO E DESPORTO	9.528.128,49
02 51	SECRETARIA DE CULTURA	770.944,51
02 52	SECRETARIA DE ESPORTES	373.053,00
02 60	SECRETARIA DE OBRAS E SERVICOS URBANOS	2.898.640,00
02 70	FUNDO MUNICIPAL DE SAÚDE	5.723.955,00
02 80	FUNDO MUNICIPAL DE ASSISTENCIA SOCIAL	2.088.270,00
02 82	FMDCA - FUNDO MUNICIPAL DIREITO DA CRIANÇA E ADOLESCENTE	38.337,82
02 90	INSTITUTO PREVIDENCIA MUNICIPAL	1.963.265,13
TOTAL		31.000.000,00

RESUMO DO TOTAL ORÇADO POR FUNÇÃO		
01	Legislativa	1.095.170,80
04	Administração	4.321.935,00
08	Assistência Social	2.126.607,82
09	Previdência Social	1.953.265,13
10	Saúde	5.450.275,00
12	Educação	9.528.128,49



Documento Assinado Digitalmente por: MATEUS EMÍDIO DE BARROS CALADO
Acesse em: <https://eccc.tce.pe.gov.br/epp/validarDoc.seam> Código do documento: bbd297ad-47b1-4917-9109-deccc688dab4b



PREFEITURA MUNICIPAL DE TEREZINHA

AV GETÚLIO VARGAS, S/N - CNPJ:11286366/0001-95

Orçamento Programa - Exercício de 2021

Anexo 09

Página 3



DEMONSTRATIVO DAS DESPESAS POR ORGÃO E FUNÇÕES DE GOVERNO

(Inc.II, § 2º, Art.2º)

Lei: 14, Data: 01/10/2021

13	Cultura	770.944,51
15	Urbanismo	2.018.515,00
16	Habitação	150.250,00
17	Saneamento	508.075,00
18	Gestão Ambiental	101.500,00
20	Agricultura	857.775,00
23	Comércio e Serviços	121.782,50
25	Energia	110.150,00
26	Transporte	374.035,25
27	Desporto e Lazer	373.053,00
28	Encargos Especiais	328.537,50
99	Reserva de Contingência	810.000,00
TOTAL		31.000.000,00

MATHEUS EMIDIO DE BARROS CALADO
PREFEITO

Documento Assinado Digitalmente por: MATHEUS EMIDIO DE BARROS CALADO
Acesse em: <https://eccc.tce.pe.gov.br/epp/validarDoc.seam> Código do documento: bbd2972d-47b1-4917-9109-deccc688dab4b

**PREFEITURA MUNICIPAL DE TEREZINHA**

AV GETÚLIO VARGAS, S/N - CNPJ:11286366/0001-95

Quadro 15

Orçamento Programa - Exercício de 2022

Página 1

RECEITA E DESPESA DA ADMINISTRAÇÃO INDIRETA

Lei: 14, Data: 01/10/2021

ENTIDADE: 5 IPSET - INST. DE PREVIDENCIA DOS SERVIDORES DE TEREZINHA**RECEITA**

Código	Discriminação	Valor \$
7215.02.1.1	OUTRAS CONTRIBUIÇÃO PATRONAL	5.651,14
1999.99.2.1	OUTRAS RECEITAS NÃO ARRECADADAS E NÃO PROJETADA	11.302,28
1999.03.0.1	COMPENSAÇÕES FINANCEIRAS ENTRE O REGIME GERAL E OS	15.715,55
1922.03.0.1	RESTITUIÇÃO DE BENEFÍCIOS PREVIDENCIÁRIOS - PRINCIPAL	56.511,39
1321.04.0.1	REMUNERAÇÃO DOS RECURSOS DO REGIME PRÓPRIO DE PRI	25.813,67
7215.51.1.1	CONTRIBUIÇÃO PATRONAL - SERVIDOR CIVIL ATIVO - PARCE	113.022,79
7215.02.1.2	CONTRIBUIÇÃO PATRONAL - SERVIDOR CIVIL ATIVO - MULTA	16.953,42
7215.02.1.1	CONTRIBUIÇÃO PATRONAL FME	786.743,56
1215.01.1.1	CONTRIBUIÇÃO DO SERVIDOR CIVIL ATIVO - PRINCIPAL	200.000,00
7215.02.1.1	CONTRIBUIÇÃO PATRONAL FMAS	10.334,25
7215.02.1.1	CONTRIBUIÇÃO PATRONAL PREFEITURA	315.960,69
7215.02.1.1	CONTRIBUIÇÃO PATRONAL SAUDE	264.187,32
1215.01.2.1	CONTRIBUIÇÃO DO SERVIDOR CIVIL INATIVO - PRINCIPAL	22.604,56
1215.01.1.2	CONTRIBUIÇÃO DO SERVIDOR CIVIL ATIVO - MULTAS E JURO	22.604,56
1215.01.1.1	CONTRIBUIÇÃO DO SERVIDOR CIVIL ATIVO - EDUCAÇÃO	251.500,00
1215.01.1.1	CONTRIBUIÇÃO DO SERVIDOR CIVIL ATIVO - FMAS	10.000,00
1215.01.1.1	CONTRIBUIÇÃO DO SERVIDOR CIVIL ATIVO - SAUDE	125.000,00
TOTAL		2.253.905,18

PLANO DE APLICAÇÃO

CLoc	Func/Prog	Catgo	Discriminação	Valor - \$
09			Previdência Social	
	09 122		Administração Geral	
	09 122 0057		AMPLIACAO DA REDE FISICA DA PREVIDENCIA PROPRIA	
	09 122 0057 1013 0000		CONSTRUÇÃO, REST. E AMPL. DE EDIFICAÇÕES PUBLICAS	
		4 4 90	INVESTIMENTOS	7.265,13
	09 122 0058		GESTAO ADMINISTRATIVA DA PREVIDENCIA	
	09 122 0058 2044 0000		IPSET - MANUT. DAS ATIVIDADES ADMINISTRATIVA DO IPSET	
		3 1 90	PESSOAL E ENCARGOS SOCIAIS	21.500,00
		3 1 90	PESSOAL E ENCARGOS SOCIAIS	2.000,00
		3 3 90	OUTRAS DESPESAS CORRENTES	180.500,00
	09 271		Previdência Básica	
	09 271 0059		PREVIDENCIA DO SERVIDOR PUBLICO	
	09 271 0059 2045 0000		IPSET- MANUT. DAS ATIVIDADES PREVIDENCIA DO IPSET	
		3 1 90	PESSOAL E ENCARGOS SOCIAIS	1.700.000,00
		3 1 90	PESSOAL E ENCARGOS SOCIAIS	2.000,00
		3 3 90	OUTRAS DESPESAS CORRENTES	40.000,00
99			Reserva de Contingência	

Documento Assinado Digitalmente por: MATHEUS EMÍDIO DE BARROS CALADO
Acesse em: <https://eccc.tce.pe.gov.br/epv/validarDoc.seam> Código do documento: bbd297ad-47b1-4917-9109-deccc688dab4b



PREFEITURA MUNICIPAL DE TEREZINHA

AV GETÚLIO VARGAS, S/N - CNPJ:11286366/0001-95

Quadro 15

Orçamento Programa - Exercício de 2022

Página 2

RECEITA E DESPESA DA ADMINISTRAÇÃO INDIRETA

Lei: 14, Data: 01/10/2021

99	Reserva de Contingência	
99 999	Reserva de Contingência	
99 999 9999	RESERVA DE CONTINGÊNCIA	
99 999 9999 9999 0000	RESERVA DE CONTIGÊNCIA	
9 9 99	RESERVA DE CONTINGÊNCIA	10.000,00
TOTAL		1.963.265,13

MATHEUS EMIDIO DE BARROS CALADO
PREFEITO

Documento Assinado Digitalmente por: MATHEUS EMIDIO DE BARROS CALADO
Acesse em: <https://eccc.tce.pe.gov.br/epp/validaDoc.seam> Código do documento: bbd297ad-47b1-4917-9109-deccc688dab4b



PREFEITURA MUNICIPAL DE TEREZINHA

AV GETÚLIO VARGAS, S/N - CNPJ:11286366/0001-95

Orçamento Programa - Exercício de 2022

SEGURIDADE SOCIAL

Anexo 11

Página 1

Lei: 14, Data: 01/10/2021

Código	Especificação	Categoria	Função
08	Assistência Social		2.126.607,82
3.1.90.04.00	CONTRATAÇÃO POR TEMPO DETERMINADO	722.575,00	
3.1.90.11.00	VENCIMENTOS E VANTAGENS FIXAS - PESSOAL CIVIL	51.075,00	
3.1.90.13.02	CONTRIBUIÇÕES PREVIDENCIÁRIAS - INSS	86.000,00	
3.1.90.16.00	OUTRAS DESPESAS VARIÁVEIS - PESSOAL CIVIL	607,50	
3.1.90.92.00	DESPESAS DE EXERCÍCIOS ANTERIORES	600,00	
3.1.91.13.03	CONTRIBUIÇÃO PATRONAL PARA O REGIME PRÓPRIO - RP	10.600,00	
3.3.90.14.00	DIÁRIAS - CIVIL	12.345,00	
3.3.90.14.14	DIÁRIAS NO PAÍS	8.620,00	
3.3.90.30.00	MATERIAL DE CONSUMO	288.297,50	
3.3.90.32.00	Material, Bem ou Serviço para Distribuição Gratuita	316.230,00	
3.3.90.33.00	PASSAGENS E DESPESAS COM LOCOMOÇÃO	2.600,00	
3.3.90.35.00	SERVIÇOS DE CONSULTORIA	51.000,00	
3.3.90.36.00	OUTROS SERVIÇOS DE TERCEIROS - PESSOA FÍSICA	155.140,00	
3.3.90.39.00	OUTROS SERVIÇOS DE TERCEIROS - PESSOA JURÍDICA	329.925,00	
3.3.90.48.00	OUTROS AUXÍLIOS FINANCEIROS A PESSOA FÍSICA	57.530,00	
3.3.90.92.00	DESPESAS DE EXERCÍCIOS ANTERIORES	3.200,00	
4.4.90.51.00	OBRAS E INSTALAÇÕES	5.075,00	
4.4.90.52.00	EQUIPAMENTOS E MATERIAL PERMANENTE	25.187,82	
09	Previdência Social		1.953.265,13
3.1.90.01.00	Aposentadorias, Reserva Remunerada e Reformas	1.400.000,00	
3.1.90.03.00	Pensões do RPPS e do Militar	300.000,00	
3.1.90.11.00	VENCIMENTOS E VANTAGENS FIXAS - PESSOAL CIVIL	21.000,00	
3.1.90.13.02	CONTRIBUIÇÕES PREVIDENCIÁRIAS - INSS	2.000,00	
3.1.90.92.00	DESPESAS DE EXERCÍCIOS ANTERIORES	2.500,00	
3.3.90.08.00	Outros Benefícios Assistenciais do servidor e do militar	40.000,00	
3.3.90.14.00	DIÁRIAS - CIVIL	1.500,00	
3.3.90.30.00	MATERIAL DE CONSUMO	7.500,00	
3.3.90.33.00	PASSAGENS E DESPESAS COM LOCOMOÇÃO	500,00	
3.3.90.35.00	SERVIÇOS DE CONSULTORIA	90.000,00	
3.3.90.36.00	OUTROS SERVIÇOS DE TERCEIROS - PESSOA FÍSICA	10.000,00	
3.3.90.39.00	OUTROS SERVIÇOS DE TERCEIROS - PESSOA JURÍDICA	36.000,00	
3.3.90.47.00	OBRIGAÇÕES TRIBUTÁRIAS E CONTRIBUTIVAS	5.000,00	
3.3.90.92.00	DESPESAS DE EXERCÍCIOS ANTERIORES	30.000,00	
4.4.90.51.00	OBRAS E INSTALAÇÕES	7.265,13	

Documento Assinado Digitalmente por: MATHEUS EMÍDIO DE BARROS CALADO
Acesse em: <https://eccc.tce.pe.gov.br/epp/validaDoc.seam> Código do documento: bbd297ad-47b1-4917-9109-deccc688dab4b



PREFEITURA MUNICIPAL DE TEREZINHA

AV GETÚLIO VARGAS, S/N - CNPJ:11286366/0001-95

Orçamento Programa - Exercício de 2022

SEGURIDADE SOCIAL

Anexo 11

Página 2

Lei: 14, Data: 01/10/2021

Codigo	Especificacao	Categoria	Função
10	Saúde		5.450.275,00
3.1.90.04.00	CONTRATAÇÃO POR TEMPO DETERMINADO	2.541.381,53	
3.1.90.11.00	VENCIMENTOS E VANTAGENS FIXAS - PESSOAL CIVIL	368.250,00	
3.1.90.13.02	CONTRIBUIÇÕES PREVIDENCIÁRIAS - INSS	253.750,00	
3.1.90.16.00	OUTRAS DESPESAS VARIÁVEIS - PESSOAL CIVIL	375,00	
3.1.90.91.00	SENTENÇAS JUDICIAIS	200,00	
3.1.90.92.00	DESPESAS DE EXERCÍCIOS ANTERIORES	200,00	
3.1.90.94.00	INDENIZAÇÕES E RESTITUIÇÕES TRABALHISTAS	1.000,00	
3.1.91.13.03	CONTRIBUIÇÃO PATRONAL PARA O REGIME PRÓPRIO - RP	103.000,00	
3.3.90.14.00	DIÁRIAS - CIVIL	5.707,50	
3.3.90.19.00	AUXÍLIO FARDAMENTO	15.000,00	
3.3.90.30.00	MATERIAL DE CONSUMO	1.002.528,47	
3.3.90.32.00	Material, Bem ou Serviço para Distribuição Gratuita	9.650,00	
3.3.90.33.00	PASSAGENS E DESPESAS COM LOCOMOÇÃO	1.200,00	
3.3.90.35.00	SERVIÇOS DE CONSULTORIA	40.900,00	
3.3.90.36.00	OUTROS SERVIÇOS DE TERCEIROS - PESSOA FÍSICA	88.425,00	
3.3.90.39.00	OUTROS SERVIÇOS DE TERCEIROS - PESSOA JURÍDICA	615.425,00	
3.3.90.47.00	OBRIGAÇÕES TRIBUTÁRIAS E CONTRIBUTIVAS	200,00	
3.3.90.48.00	OUTROS AUXÍLIOS FINANCEIROS A PESSOA FÍSICA	300,00	
3.3.90.92.00	DESPESAS DE EXERCÍCIOS ANTERIORES	30.500,00	
3.3.90.93.00	INDENIZAÇÕES E RESTITUIÇÕES	1.507,50	
4.4.90.51.00	OBRAS E INSTALAÇÕES	120.750,00	
4.4.90.52.00	EQUIPAMENTOS E MATERIAL PERMANENTE	250.025,00	
TOTAL			9.530.147,95

MATHEUS EMIDIO DE BARROS CALADO
PREFEITO

Documento Assinado Digitalmente por: MATHEUS EMIDIO DE BARROS CALADO
Acesse em: <https://eccc.tce.pe.gov.br/epp/validaDoc.seam> Código do documento: bbd297ad-47b1-4917-9109-decc688dab4b

**PREFEITURA MUNICIPAL DE TEREZINHA**

AV GETÚLIO VARGAS, S/N - CNPJ:11286366/0001-95

Orçamento Programa - Exercício de 2022

TABELA EXPLICATIVA - EVOLUÇÃO DA DESPESA

(Inc. III, Art. 22)

Página 1

Lei: 14, Data: 01/10/2021

Codigo	Discriminação	DESPESA		
		Realizada 2020	Fixada 2021	Prevista 2022
DESPESAS CORRENTES				
3 1	PESSOAL E ENCARGOS SOCIAIS	19.326.242,25	15.185.225,00	15.712.817,15
3 2	JUROS E ENCARGOS DA DÍVIDA		3.015,00	23.015,00
3 3	OUTRAS DESPESAS CORRENTES	7.577.339,16	9.192.342,80	9.372.813,15
	Sub Total	26.903.581,41	24.380.582,80	25.108.645,30
DESPESAS DE CAPITAL				
4 4	INVESTIMENTOS	671.022,36	2.432.394,70	3.494.832,20
4 6	AMORTIZAÇÃO DA DÍVIDA	106.588,08	366.522,50	306.522,50
	Sub Total	777.610,44	2.798.917,20	3.801.354,70
RESERVA DE CONTINGÊNCIA				
9 9	RESERVA DE CONTINGÊNCIA		720.500,00	810.000,00
	Sub Total	0,00	720.500,00	810.000,00
	TOTAL	27.681.191,85	27.900.000,00	29.720.000,00

MATHEUS EMIDIO DE BARROS CALADO
PREFEITO

Documento Assinado Digitalmente por: MATHEUS EMIDIO DE BARROS CALADO
Acesse em: <https://eccc.tce.pe.gov.br/epp/validarDoc.seam> Código do documento: bbd297ad-47b1-4917-9109-deccc688dab4b

**PREFEITURA MUNICIPAL DE TEREZINHA**

AV GETÚLIO VARGAS, S/N - CNPJ:11286366/0001-95

Orçamento Programa - Exercício de 2022

TABELA EXPLICATIVA - EVOLUÇÃO DA RECEITA

(Inc.III, Art.22º)

Página 1

Lei: 14, Data: 01/10/2021

Codigo	Discriminação	Receita Arrecadada			Receita Prevista	
		2018	2019	2020	2021	2022
1000.00.0.0	RECEITAS CORRENTES					
1100.00.0.0	IMPOSTOS, TAXAS E CONTRIBUIÇÕES DE MELH	476.144,46	529.139,86	921.916,90	383.075,51	850.557,97
1200.00.0.0	CONTRIBUIÇÕES	313.734,73	1.365.486,68	302.239,51	739.874,00	564.772,64
1300.00.0.0	RECEITA PATRIMONIAL	60.635,97	32.105,94	20.262,72	192.095,50	62.209,72
1600.00.0.0	RECEITA DE SERVIÇOS	1.838,90	1.525,01	1.238,16	12.227,78	12.389,53
1700.00.0.0	TRANSFERÊNCIAS CORRENTES	21.347.049,05	24.147.770,94	25.965.019,14	24.433.344,04	26.519.702,44
1900.00.0.0	OUTRAS RECEITAS CORRENTES	5.373.417,37	62.376,82	29.584,28	894.389,01	594.389,01
	Sub Total	27.572.820,48	26.138.405,25	27.240.260,71	26.655.005,84	28.604.021,31
2000.00.0.0	RECEITAS DE CAPITAL					
2200.00.0.0	ALIENAÇÃO DE BENS	70.000,00			32.830,43	32.830,43
2400.00.0.0	TRANSFERÊNCIAS DE CAPITAL	249.960,00	389.288,32	820.079,32	2.670.167,99	1.864.667,99
	Sub Total	319.960,00	389.288,32	820.079,32	2.702.998,42	1.897.498,42
7000.00.0.0	RECEITAS CORRENTES (INTRA)					
7200.00.0.0	CONTRIBUIÇÕES (INTRA)	1.053.923,91		1.469.537,49	836.368,64	1.512.853,17
	Sub Total	1.053.923,91	0,00	1.469.537,49	836.368,64	1.512.853,17
8000.00.0.0	RECEITAS DE CAPITAL (INTRA)					
	Sub Total	0,00	0,00	0,00	0,00	0,00
9000.00.0.0	(R) DEDUCOES DA RECEITA					
9500.00.0.0	(R) DEDUÇÕES DO FUNDEB	-2.281.881,14	-2.490.312,02	-2.410.401,32	-2.294.372,90	-2.294.372,90
	Sub Total	-2.281.881,14	-2.490.312,02	-2.410.401,32	-2.294.372,90	-2.294.372,90





PREFEITURA MUNICIPAL DE TEREZINHA

AV GETÚLIO VARGAS, S/N - CNPJ:11286366/0001-95

Orçamento Programa - Exercício de 2022

TABELA EXPLICATIVA - EVOLUÇÃO DA RECEITA

(Inc.III, Art.22º)

Página 2

Lei: 14, Data: 01/10/2021

Codigo	Discriminação	Receita Arrecadada			Receita Prevista	
		2018	2019	2020	2021	2022
9990.00.0.0	RECURSOS ARRECADADOS EM EXERCÍCIOS AN					
	Sub Total	0,00	0,00	0,00	0,00	0,00
TOTAL		26.664.823,25	24.037.381,55	27.119.476,20	27.900.000,00	29.720.000,00

MATHEUS EMIDIO DE BARROS CALADO
PREFEITO



Documento Assinado Digitalmente por: MATHEUS EMIDIO DE BARROS CALADO
Acesse em: <https://e1ce.tce.pe.gov.br/epp/validarDoc.seam> Código do documento: bbd297ad-47b1-4917-9109-decc688dab4b

**PREFEITURA MUNICIPAL DE TEREZINHA**

AV GETÚLIO VARGAS, S/N - CNPJ:11286366/0001-95

Orçamento Programa - Exercício de 2022



Página

QUADRO AUXILIAR DE DETALHAMENTO DA DESPESA

Lei: 14, Data: 01/10/2022

Documento Assinado Digitalmente por: MATHEUS EMÍDIO DE BARROS CALADO
Acesse em: <https://eccc.tce.pe.gov.br/tp/vl/validarDoc.seam?codigoDocumento=bb4297ad-47b1-4917-9109-decc688dab4b>

PODER	01	PODER LEGISLATIVO						
ORGÃO	10	CÂMARA MUNICIPAL						
UNIDADE	00	CÂMARA MUNICIPAL						
Aplicacao Programada		Proj/Ativ	Finalidade	Categoria	Detalhada	TotalGrupo	Total Categ.	Total F
			F.R. - C.A.					
CONSTRUÇÃO, REST. E AMPLIAÇÃO DO PODER LEGISLATIVO		01.031.0001.1001.0000						10.150,00
4	4	DESPESAS DE CAPIT INVESTIMENTOS				10.150,00	10.150,00	
		OBRAS E INSTALAÇÕES		4.4.90.51.00	10.150,00			
MANUTENÇÃO DAS ATIVIDADES LEGISLATIVAS		01.031.0002.2001.0000						1.085.020,80
3	3	DESPESAS CORRENTE					1.066.020,80	
	1	PESSOAL E ENCARGOS SOCIAIS				758.030,00		
		CONTRATAÇÃO POR TEMPO DETERMINADO		3.1.90.04.00	20.300,00			
		VENCIMENTOS E VANTAGENS FIXAS - PESSOAL CIVIL		3.1.90.11.00	609.000,00			
		CONTRIBUIÇÕES PREVIDENCIÁRIAS - INSS		3.1.90.13.02	110.000,00			
		SENTENÇAS JUDICIAIS		3.1.90.91.00	1.000,00			
		DESPESAS DE EXERCÍCIOS ANTERIORES		3.1.90.92.00	700,00			
		INDENIZAÇÕES E RESTITUIÇÕES TRABALHISTAS		3.1.90.94.00	2.030,00			
		CONTRIBUIÇÃO PATRONAL PARA O REGIME PRÓPRIO - RPPS		3.1.91.13.03	15.000,00			
	3	OUTRAS DESPESAS CORRENTES				307.990,80		
		DIÁRIAS - CIVIL		3.3.90.14.00	20.000,00			
		MATERIAL DE CONSUMO		3.3.90.30.00	26.000,00			
		PASSAGENS E DESPESAS COM LOCOMOÇÃO		3.3.90.33.00	1.015,00			
		SERVIÇOS DE CONSULTORIA		3.3.90.35.00	107.590,00			
		OUTROS SERVIÇOS DE TERCEIROS - PESSOA FÍSICA		3.3.90.36.00	11.000,00			
		OUTROS SERVIÇOS DE TERCEIROS - PESSOA JURÍDICA		3.3.90.39.00	91.350,00			
		OBRIGAÇÕES TRIBUTÁRIAS E CONTRIBUTIVAS		3.3.90.47.00	500,00			
		DESPESAS DE EXERCÍCIOS ANTERIORES		3.3.90.92.00	6.000,00			
		INDENIZAÇÕES E RESTITUIÇÕES		3.3.90.93.00	44.535,80			
	4	DESPESAS DE CAPIT INVESTIMENTOS				18.000,00	19.000,00	
		EQUIPAMENTOS E MATERIAL PERMANENTE		4.4.90.52.00	18.000,00			
	6	AMORTIZAÇÃO DA DÍVIDA				1.000,00		
		PRINCIPAL DA DÍVIDA CONTRATUAL RESGATADA		4.6.90.71.00	1.000,00			
TOTAL								1.095.170,80



PREFEITURA MUNICIPAL DE TEREZINHA

AV GETÚLIO VARGAS, S/N - CNPJ:11286366/0001-95

Orçamento Programa - Exercício de 2022

QUADRO AUXILIAR DE DETALHAMENTO DA DESPESA

Lei: 14, Data: 01/10/2022

Página

Documento Assinado Digitalmente por: MATHEUS EMÍDIO DE BARROS CALADO
Assinado em: 01/10/2022 10:00:00
URL do Documento: https://epec.tec.pe.gov.br/ftp/validarDoc.seam?codigo_documento=bbd297ad-47b1-4917-9109-decc888dab4d

PODER	02	PODER EXECUTIVO							
ORGÃO	30	SECRETARIA DE FINANÇAS							
UNIDADE	00	SECRETARIA DE FINANÇAS							
Aplicacao Programada	Proj/Ativ	Finalidade	Categoria	Detalhada	TotalGrupo	Total Categ.	Total F		
F.R. - C.A.									
MANUT DAS ATIV. DO DEPT DE RENDA, CONTAB. E TESOU	04.129.0006.2005.0000						496.347,50		
3	DESPESAS CORRENTE					491.347,50			
1	PESSOAL E ENCARGOS SOCIAIS				242.547,50				
	CONTRATAÇÃO POR TEMPO DETERMINADO		3.1.90.04.00	12.147,50					
	VENCIMENTOS E VANTAGENS FIXAS - PESSOAL CIVIL		3.1.90.11.00	230.000,00					
	OUTRAS DESPESAS VARIÁVEIS - PESSOAL CIVIL		3.1.90.16.00	200,00					
	SENTENÇAS JUDICIAIS		3.1.90.91.00	200,00					
3	OUTRAS DESPESAS CORRENTES				248.800,00				
	DIÁRIAS - CIVIL		3.3.90.14.00	2.000,00					
	MATERIAL DE CONSUMO		3.3.90.30.00	1.000,00					
	PASSAGENS E DESPESAS COM LOCOMOÇÃO		3.3.90.33.00	200,00					
	SERVIÇOS DE CONSULTORIA		3.3.90.35.00	80.000,00					
	OUTROS SERVIÇOS DE TERCEIROS - PESSOA FÍSICA		3.3.90.36.00	10.000,00					
	OUTROS SERVIÇOS DE TERCEIROS - PESSOA JURÍDICA		3.3.90.39.00	75.000,00					
	OBRIGAÇÕES TRIBUTÁRIAS E CONTRIBUTIVAS		3.3.90.47.00	80.000,00					
	SENTENÇAS JUDICIAIS		3.3.90.91.00	200,00					
	DESPESAS DE EXERCÍCIOS ANTERIORES		3.3.90.92.00	200,00					
	INDENIZAÇÕES E RESTITUIÇÕES		3.3.90.93.00	200,00					
4	DESPESAS DE CAPIT					5.000,00			
4	INVESTIMENTOS				5.000,00				
	EQUIPAMENTOS E MATERIAL PERMANENTE		4.4.90.52.00	5.000,00					
GESTÃO FINANCEIRA E ORÇAMENTÁRIA	28.843.0006.0000.0000						54.857,50		
3	DESPESAS CORRENTE					2.000,00			
2	JUROS E ENCARGOS DA DÍVIDA				2.000,00				
	JUROS SOBRE A DÍVIDA POR CONTRATO		3.2.90.21.00	1.000,00					
	OUTROS ENCARGOS SOBRE A DÍVIDA POR CONTRATO		3.2.90.22.00	1.000,00					
4	DESPESAS DE CAPIT					52.857,50			
6	AMORTIZAÇÃO DA DÍVIDA				52.857,50				
	PRINCIPAL DA DÍVIDA CONTRATUAL RESGATADA		4.6.90.71.00	32.107,50					
	PRINCIPAL DA DÍVIDA CONTRATUAL RESGATADA - INTRA-ORÇAI		4.6.91.71.00	20.750,00					
RESERVA DE CONTIGÊNCIA	99.999.9999.9999.0000						800.000,00		
9	RESERVA DE CONTII					800.000,00			
9	RESERVA DE CONTINGÊNCIA				800.000,00				
	RESERVA DE CONTINGÊNCIA		9.9.99.99.00	800.000,00					
TOTAL							1.351.205,00		



PREFEITURA MUNICIPAL DE TEREZINHA

AV GETÚLIO VARGAS, S/N - CNPJ:11286366/0001-95

Orçamento Programa - Exercício de 2022

QUADRO AUXILIAR DE DETALHAMENTO DA DESPESA

Lei: 14, Data: 01/10/2022

Página 4

Documento Assinado Digitalmente por: MATHEUS EMÍDIO DE BARROS CALADO
Acesso em: https://eccc.tce.pe.gov.br/tp/vl/validarDoc.seam?codigoDocumento=bb4297ad-47b1-4917-9109-deccc6888b4d

PODER	02	PODER EXECUTIVO						
ORGÃO	40	SECRETARIA DE AGRICULTURA E EXP. ECONOMICA						
UNIDADE	00	SECRETARIA DE AGRICULTURA E EXP. ECONOMICA						
Aplicacao Programada		Proj/Ativ	Finalidade	Categoria	Detalhada	TotalGrupo	Total Categ.	Total Fm
			F.R. - C.A.					
CONST, REST. AMPL. OBRAS HIDR ABASTEC Dagua Z. RURAL		20.544.0033.1021.0000						50.000,00
4	4	DESpesas DE CAPIT INVESTIMENTOS				50.000,00	50.000,00	
		OBRAS E INSTALAÇÕES		4.4.90.51.00	50.000,00			
MANUT DAS ATIV DO DEPT DE PROD. VEGETAL E ANIMAL		20.608.0007.2006.0000						807.775,00
3	1	DESpesas CORRENTE PESSOAL E ENCARGOS SOCIAIS				160.275,00	725.525,00	
		CONTRATAÇÃO POR TEMPO DETERMINADO		3.1.90.04.00	5.075,00			
		VENCIMENTOS E VANTAGENS FIXAS - PESSOAL CIVIL		3.1.90.11.00	155.000,00			
		OUTRAS DESPESAS VARIÁVEIS - PESSOAL CIVIL		3.1.90.16.00	200,00			
3	3	OUTRAS DESPESAS CORRENTES				565.250,00		
		DIÁRIAS - CIVIL		3.3.90.14.00	1.000,00			
		MATERIAL DE CONSUMO		3.3.90.30.00	167.000,00			
		Material, Bem ou Serviço para Distribuição Gratuita		3.3.90.32.00	6.000,00			
		PASSAGENS E DESPESAS COM LOCOMOÇÃO		3.3.90.33.00	1.000,00			
		OUTROS SERVIÇOS DE TERCEIROS - PESSOA FÍSICA		3.3.90.36.00	32.000,00			
		OUTROS SERVIÇOS DE TERCEIROS - PESSOA JURÍDICA		3.3.90.39.00	358.250,00			
4	4	DESpesas DE CAPIT INVESTIMENTOS				82.250,00	82.250,00	
		EQUIPAMENTOS E MATERIAL PERMANENTE		4.4.90.52.00	82.250,00			
CONST, REST. AMPL. FEIRAS, MATADOUROS E C. ABAST		23.692.0034.1022.0000						120.750,00
4	4	DESpesas DE CAPIT INVESTIMENTOS				120.750,00	120.750,00	
		OBRAS E INSTALAÇÕES		4.4.90.51.00	120.750,00			
CONST,REST,AMPL. PARQUE DE VAQUEJ, CAV EXP ANIMAIS		23.695.0035.1023.0000						1.032,50
4	4	DESpesas DE CAPIT INVESTIMENTOS				1.032,50	1.032,50	
		OBRAS E INSTALAÇÕES		4.4.90.51.00	1.032,50			
CONST, REST. E AMPL. DE PONTES, PASS MOLH. E BUEIR		26.782.0038.1026.0000						101.500,00
4	4	DESpesas DE CAPIT INVESTIMENTOS				101.500,00	101.500,00	
		OBRAS E INSTALAÇÕES		4.4.90.51.00	101.500,00			
CONSTRUCAO, REST. E AMPL. DE ESTRADAS VICINAIS		26.782.0038.1027.0000						91.357,75
4	4	DESpesas DE CAPIT INVESTIMENTOS				91.357,75	91.357,75	
		OBRAS E INSTALAÇÕES		4.4.90.51.00	91.357,75			



PREFEITURA MUNICIPAL DE TEREZINHA

AV GETÚLIO VARGAS, S/N - CNPJ:11286366/0001-95

Orçamento Programa - Exercício de 2022

QUADRO AUXILIAR DE DETALHAMENTO DA DESPESA

Lei: 14, Data: 01/10/2022

Página



Documento Assinado Digitalmente por: MATHEUS EMÍLIO DE BARROS CALADO
Assinado em: 01/10/2022 15:05:00
Endereço eletrônico: https://eccc.tce.pe.gov.br/portal/validarDoc.aspx?codigo_documento:bbd297ad-47b1-4917-9109-decc688dab4b

PODER	02	PODER EXECUTIVO
ORGÃO	40	SECRETARIA DE AGRICULTURA E EXP. ECONOMICA
UNIDADE	00	SECRETARIA DE AGRICULTURA E EXP. ECONOMICA

Aplicacao Programada	Proj/Ativ	Finalidade	Categoria	Detalhada	TotalGrupo	Total Categ.	Total F
		F.R. - C.A.					
TOTAL						1.172.415,25	

**PREFEITURA MUNICIPAL DE TEREZINHA**

AV GETÚLIO VARGAS, S/N - CNPJ:11286366/0001-95

Orçamento Programa - Exercício de 2022



Página

QUADRO AUXILIAR DE DETALHAMENTO DA DESPESA

Lei: 14, Data: 01/10/2022

Documento Assinado Digitalmente por: MATHEUS EMÍDIO DE BARROS CALADO
Assinado em: 01/10/2022 10:00:00
URL do Documento: https://epec.tec.pe.gov.br/ftp/vilidoc/oc/seam/Código%20do%20documento%3A%20bbd297ad-47b1-4917-9109-decc688dadb4p

PODER	02	PODER EXECUTIVO						
ORGÃO	50	SECRETARIA DE EDUCACAO,CULTURA, TURISMO E DESPORTO						
UNIDADE	00	SECRETARIA DE EDUCACAO,CULTURA, TURISMO E DESPORTO						
Aplicacao Programada	Proj/Ativ	Finalidade	Categoria	Detalhada	TotalGrupo	Total Categ.	Total Fun	
		F.R. - C.A.						
PNAE - MANUT DAS ATIV DO PROG NACIONAL	12.306.0008.2007.0000						153.468,00	
MERENDA ESCOLAR								
3	DESPESAS CORRENTE					153.468,00	153.468,00	
3	OUTRAS DESPESAS CORRENTES							
	MATERIAL DE CONSUMO		3.3.90.30.00	153.068,00				
	OUTROS SERVIÇOS DE TERCEIROS - PESSOA FÍSICA		3.3.90.36.00	200,00				
	OUTROS SERVIÇOS DE TERCEIROS - PESSOA JURÍDICA		3.3.90.39.00	200,00				
MANUT DAS ATIVIDADES DO ENSINO FUNDAMENTAL	12.361.0009.2008.0000						2.240.190,00	
3	DESPESAS CORRENTE						2.158.990,00	
1	PESSOAL E ENCARGOS SOCIAIS					812.225,00		
	CONTRATAÇÃO POR TEMPO DETERMINADO		3.1.90.04.00	200.000,00				
	VENCIMENTOS E VANTAGENS FIXAS - PESSOAL CIVIL		3.1.90.11.00	334.950,00				
	CONTRIBUIÇÕES PREVIDENCIÁRIAS - INSS		3.1.90.13.02	100.750,00				
	OUTRAS DESPESAS VARIÁVEIS - PESSOAL CIVIL		3.1.90.16.00	200,00				
	SENTENÇAS JUDICIAIS		3.1.90.91.00	200,00				
	INDENIZAÇÕES E RESTITUIÇÕES TRABALHISTAS		3.1.90.94.00	100.000,00				
	CONTRIBUIÇÃO PATRONAL PARA O REGIME PRÓPRIO - RPPS		3.1.91.13.03	76.125,00				
3	OUTRAS DESPESAS CORRENTES					1.346.765,00		
	DIÁRIAS - CIVIL		3.3.90.14.00	8.200,00				
	AUXÍLIO FINANCEIRO A ESTUDANTE		3.3.90.18.00	5.200,00				
	AUXÍLIO FARDAMENTO		3.3.90.19.00	16.000,00				
	MATERIAL DE CONSUMO		3.3.90.30.00	660.000,00				
	Material, Bem ou Serviço para Distribuição Gratuita		3.3.90.32.00	10.000,00				
	PASSAGENS E DESPESAS COM LOCOMOÇÃO		3.3.90.33.00	5.000,00				
	SERVIÇOS DE CONSULTORIA		3.3.90.35.00	51.000,00				
	OUTROS SERVIÇOS DE TERCEIROS - PESSOA FÍSICA		3.3.90.36.00	71.050,00				
	OUTROS SERVIÇOS DE TERCEIROS - PESSOA JURÍDICA		3.3.90.39.00	390.000,00				
	OBRIGAÇÕES TRIBUTÁRIAS E CONTRIBUTIVAS		3.3.90.47.00	110.015,00				
	DESPESAS DE EXERCÍCIOS ANTERIORES		3.3.90.92.00	20.300,00				
4	DESPESAS DE CAPIT						81.200,00	
4	INVESTIMENTOS							
	EQUIPAMENTOS E MATERIAL PERMANENTE		4.4.90.52.00	81.200,00				
PDDE - MANUT DAS ATIVIDADES PROG. DINHEIRO D. NA ESCOLA	12.361.0009.2011.0000						50.650,00	
3	DESPESAS CORRENTE						45.650,00	
3	OUTRAS DESPESAS CORRENTES					45.650,00		
	MATERIAL DE CONSUMO		3.3.90.30.00	10.450,00				
	OUTROS SERVIÇOS DE TERCEIROS - PESSOA FÍSICA		3.3.90.36.00	10.200,00				
	OUTROS SERVIÇOS DE TERCEIROS - PESSOA JURÍDICA		3.3.90.39.00	25.000,00				
4	DESPESAS DE CAPIT						5.000,00	
4	INVESTIMENTOS							
	EQUIPAMENTOS E MATERIAL PERMANENTE		4.4.90.52.00	5.000,00				
QSE - MANUTENCAO DO PROGRAMA SALARIO EDUCACAO	12.361.0009.2012.0000						206.825,00	
3	DESPESAS CORRENTE						203.825,00	



PREFEITURA MUNICIPAL DE TEREZINHA

AV GETÚLIO VARGAS, S/N - CNPJ:11286366/0001-95

Orçamento Programa - Exercício de 2022

Página 9

QUADRO AUXILIAR DE DETALHAMENTO DA DESPESA

Lei: 14, Data: 01/10/2022



Documento Assinado Digitalmente por: MATHEUS EMÍDIO DE BARROS CALADO
Assinado em: 01/10/2022 14:49:17
URL para verificar a validade do documento: https://epec.tce.pe.gov.br/validar/oc/seam/CodDoc/509-decc688dab4b

PODER	02	PODER EXECUTIVO					
ORGÃO	50	SECRETARIA DE EDUCACAO,CULTURA, TURISMO E DESPORTO					
UNIDADE	00	SECRETARIA DE EDUCACAO,CULTURA, TURISMO E DESPORTO					
Aplicacao Programada	Proj/Ativ	Finalidade	Categoria	Detalhada	TotalGrupo	Total Categ.	Total F
		F.R. - C.A.					
CONST. REST AMP ESC DEPT BIBLIOT DO ENS MEDIO	12.362.0022.1009.0000						81.500,00
4	DESPESAS DE CAPIT					81.500,00	
4	INVESTIMENTOS				81.500,00		
	OBRAS E INSTALAÇÕES		4.4.90.51.00	81.500,00			
MANUTENCAO DAS ATIVIDADES DO ENSINO SUPERIOR	12.364.0012.2013.0000						1.200,00
3	DESPESAS CORRENTE					1.000,00	
1	PESSOAL E ENCARGOS SOCIAIS				400,00		
	CONTRATAÇÃO POR TEMPO DETERMINADO		3.1.90.04.00	200,00			
	VENCIMENTOS E VANTAGENS FIXAS - PESSOAL CIVIL		3.1.90.11.00	200,00			
3	OUTRAS DESPESAS CORRENTES				600,00		
	MATERIAL DE CONSUMO		3.3.90.30.00	200,00			
	OUTROS SERVIÇOS DE TERCEIROS - PESSOA FÍSICA		3.3.90.36.00	200,00			
	OUTROS SERVIÇOS DE TERCEIROS, PESSOA JURÍDICA		3.3.90.39.74	200,00			
4	DESPESAS DE CAPIT					200,00	
4	INVESTIMENTOS				200,00		
	OUTROS MATERIAIS PERMANENTES		4.4.90.52.39	200,00			
MANUTENCAO DAS ATIVIDADES DA EDUCACAO INFANTIL	12.365.0013.2014.0000						36.200,00
3	DESPESAS CORRENTE					1.000,00	
1	PESSOAL E ENCARGOS SOCIAIS				400,00		
	CONTRATAÇÃO POR TEMPO DETERMINADO		3.1.90.04.00	200,00			
	VENCIMENTOS E SALÁRIOS		3.1.90.11.01	200,00			
3	OUTRAS DESPESAS CORRENTES				600,00		
	OUTROS MATERIAIS DE CONSUMO *		3.3.90.30.52	200,00			
	MANUTENÇÃO E CONSERVAÇÃO DE EQUIPAMENTOS		3.3.90.36.16	200,00			
	OUTROS SERVIÇOS DE TERCEIROS, PESSOA JURÍDICA		3.3.90.39.74	200,00			
4	DESPESAS DE CAPIT					35.200,00	
4	INVESTIMENTOS				35.200,00		
	OUTROS MATERIAIS PERMANENTES		4.4.90.52.39	35.200,00			
CONST. REST. E AMPL. DE OBRAS DA EDUCACAO INFANTIL	12.365.0023.1010.0000						10.450,00
4	DESPESAS DE CAPIT					10.450,00	
4	INVESTIMENTOS				10.450,00		
	OUTRAS OBRAS E INSTALAÇÕES		4.4.90.51.99	10.450,00			
MANUT DAS ATIVID DA EDUCACAO DE JOVENS E ADULTOS	12.366.0014.2015.0000						2.675,00
3	DESPESAS CORRENTE					2.675,00	
1	PESSOAL E ENCARGOS SOCIAIS				2.075,00		
	OUTRAS CONTRATAÇÕES POR TEMPO DETERMINADO		3.1.90.04.99	1.000,00			
	VENCIMENTOS E SALÁRIOS		3.1.90.11.01	1.075,00			
3	OUTRAS DESPESAS CORRENTES				600,00		
	OUTROS MATERIAIS DE CONSUMO *		3.3.90.30.52	200,00			
	OUTROS SERVIÇOS DE PESSOA FÍSICA		3.3.90.36.45	200,00			
	OUTROS SERVIÇOS DE TERCEIROS, PESSOA JURÍDICA		3.3.90.39.74	200,00			



PREFEITURA MUNICIPAL DE TEREZINHA

AV GETÚLIO VARGAS, S/N - CNPJ:11286366/0001-95

Orçamento Programa - Exercício de 2022



Página

Lei: 14, Data: 01/10/2022

QUADRO AUXILIAR DE DETALHAMENTO DA DESPESA

PODER	02	PODER EXECUTIVO
ORGÃO	50	SECRETARIA DE EDUCACAO,CULTURA, TURISMO E DESPORTO
UNIDADE	55	FUNDEB-FDO MANUT E DESEN EDC BAS VAL PROF EDUC

Aplicacao Programada	Proj/Ativ	Finalidade	Categoria	Detalhada	TotalGrupo	Total Categ.	Total F
F.R. - C.A.							
CONST REST. E AMPL. DE ESC E DEPT DO ENSINO FUND	12.361.0018.1003.0000						125.375,00
4 DESPESAS DE CAPIT						125.375,00	
4 INVESTIMENTOS					125.375,00		
OBRAS E INSTALAÇÕES			4.4.90.51.00	125.375,00			
FUNDEB 70% FUND - SERIES INICIAIS URBANO	12.361.0018.2083.0000						1.226.060,74
3 DESPESAS CORREN						1.226.060,74	
1 PESSOAL E ENCARGOS SOCIAIS					1.226.060,74		
CONTRATAÇÃO POR TEMPO DETERMINADO			3.1.90.04.00	120.900,00			
VENCIMENTOS E VANTAGENS FIXAS - PESSOAL CIVIL			3.1.90.11.00	930.000,00			
CONTRIBUIÇÕES PREVIDENCIÁRIAS - INSS			3.1.90.13.02	48.000,00			
OUTRAS DESPESAS VARIÁVEIS - PESSOAL CIVIL			3.1.90.16.00	100,00			
INDENIZAÇÕES E RESTITUIÇÕES TRABALHISTAS			3.1.90.94.00	60,74			
CONTRIBUIÇÃO PATRONAL PARA O REGIME PRÓPRIO - RPPS			3.1.91.13.03	127.000,00			
FUNDEB 70% FUND - SERIES FINAIS URBANO	12.361.0018.2084.0000						1.150.663,83
3 DESPESAS CORREN						1.150.663,83	
1 PESSOAL E ENCARGOS SOCIAIS					1.150.663,83		
CONTRATAÇÃO POR TEMPO DETERMINADO			3.1.90.04.00	530.000,00			
VENCIMENTOS E VANTAGENS FIXAS - PESSOAL CIVIL			3.1.90.11.00	380.000,00			
CONTRIBUIÇÕES PREVIDENCIÁRIAS - INSS			3.1.90.13.02	120.000,00			
OUTRAS DESPESAS VARIÁVEIS - PESSOAL CIVIL			3.1.90.16.00	100,00			
INDENIZAÇÕES E RESTITUIÇÕES TRABALHISTAS			3.1.90.94.00	63,83			
CONTRIBUIÇÃO PATRONAL PARA O REGIME PRÓPRIO - RPPS			3.1.91.13.03	120.500,00			
FUNDEB 70% FUND - SERIES FINAIS RURAL	12.361.0018.2085.0000						819.253,51
3 DESPESAS CORREN						819.253,51	
1 PESSOAL E ENCARGOS SOCIAIS					819.253,51		
CONTRATAÇÃO POR TEMPO DETERMINADO			3.1.90.04.00	130.000,00			
VENCIMENTOS E VANTAGENS FIXAS - PESSOAL CIVIL			3.1.90.11.00	534.000,00			
CONTRIBUIÇÕES PREVIDENCIÁRIAS - INSS			3.1.90.13.02	30.000,00			
OUTRAS DESPESAS VARIÁVEIS - PESSOAL CIVIL			3.1.90.16.00	153,51			
INDENIZAÇÕES E RESTITUIÇÕES TRABALHISTAS			3.1.90.94.00	100,00			
CONTRIBUIÇÃO PATRONAL PARA O REGIME PRÓPRIO - RPPS			3.1.91.13.03	125.000,00			
FUNDEB 70% FUND - SERIES INICIAIS RURAL	12.361.0018.2086.0000						30.000,00
3 DESPESAS CORREN						30.000,00	
1 PESSOAL E ENCARGOS SOCIAIS					30.000,00		
CONTRATAÇÃO POR TEMPO DETERMINADO			3.1.90.04.00	10.000,00			
VENCIMENTOS E VANTAGENS FIXAS - PESSOAL CIVIL			3.1.90.11.00	10.000,00			
CONTRIBUIÇÕES PREVIDENCIÁRIAS - INSS			3.1.90.13.02	5.000,00			
CONTRIBUIÇÃO PATRONAL PARA O REGIME PRÓPRIO - RPPS			3.1.91.13.03	5.000,00			
FUNDEB 30% FUND - SERIES INICIAIS URBANO	12.361.0018.2087.0000						492.883,18
3 DESPESAS CORREN						482.883,18	

Documento Assinado Digitalmente por: MATHEUS EMÍDIO DE BARROS CALADO
 Assinatura: https://eccc.tce-pe.gov.br/ftp/vlido/proc/seam/CodigoDoDocumento:bb4297ad-47b5-4917-9109-decc688dab4d



PREFEITURA MUNICIPAL DE TEREZINHA

AV GETÚLIO VARGAS, S/N - CNPJ:11286366/0001-95

Orçamento Programa - Exercício de 2022



Página

Lei: 14, Data: 01/10/2022

QUADRO AUXILIAR DE DETALHAMENTO DA DESPESA

PODER	02	PODER EXECUTIVO
ORGÃO	50	SECRETARIA DE EDUCACAO,CULTURA, TURISMO E DESPORTO
UNIDADE	55	FUNDEB-FDO MANUT E DESEN EDC BAS VAL PROF EDUC

Aplicacao Programada	Proj/Ativ	Finalidade	Categoria	Detalhada	TotalGrupo	Total Categ.	Total F
		F.R. - C.A.					
FUNDEB 30% FUND - SERIES INICIAIS URBANO	12.361.0018.2087.0000						492.883,18
3	DESPESAS CORREN					482.883,18	
1	PESSOAL E ENCARGOS SOCIAIS				325.183,18		
	CONTRATAÇÃO POR TEMPO DETERMINADO		3.1.90.04.00	160.000,00			
	VENCIMENTOS E VANTAGENS FIXAS - PESSOAL CIVIL		3.1.90.11.00	100.000,00			
	CONTRIBUIÇÕES PREVIDENCIÁRIAS - INSS		3.1.90.13.02	30.000,00			
	OUTRAS DESPESAS VARIÁVEIS - PESSOAL CIVIL		3.1.90.16.00	100,00			
	INDENIZAÇÕES E RESTITUIÇÕES TRABALHISTAS		3.1.90.94.00	83,18			
	CONTRIBUIÇÃO PATRONAL PARA O REGIME PRÓPRIO - RPPS		3.1.91.13.03	35.000,00			
3	OUTRAS DESPESAS CORRENTES				157.700,00		
	DIÁRIAS NO PAIS		3.3.90.14.14	5.000,00			
	MATERIAL DE CONSUMO		3.3.90.30.00	51.700,00			
	PASSAGENS E DESPESAS COM LOCOMOÇÃO		3.3.90.33.00	1.000,00			
	OUTROS SERVIÇOS DE TERCEIROS - PESSOA FÍSICA		3.3.90.36.00	30.000,00			
	OUTROS SERVIÇOS DE TERCEIROS - PESSOA JURÍDICA		3.3.90.39.00	70.000,00			
4	DESPESAS DE CAPIT					10.000,00	
4	INVESTIMENTOS				10.000,00		
	EQUIPAMENTOS E MATERIAL PERMANENTE		4.4.90.52.00	10.000,00			
FUNDEB 30% FUND - SERIES FINAIS URBANO	12.361.0018.2088.0000						458.855,93
3	DESPESAS CORREN					426.000,00	
1	PESSOAL E ENCARGOS SOCIAIS				426.000,00		
	CONTRATAÇÃO POR TEMPO DETERMINADO		3.1.90.04.00	300.000,00			
	VENCIMENTOS E VANTAGENS FIXAS - PESSOAL CIVIL		3.1.90.11.00	50.000,00			
	CONTRIBUIÇÕES PREVIDENCIÁRIAS - INSS		3.1.90.13.02	66.000,00			
	CONTRIBUIÇÃO PATRONAL PARA O REGIME PRÓPRIO - RPPS		3.1.91.13.03	10.000,00			
3	OUTRAS DESPESAS CORRENTES				32.855,93		
	MATERIAL DE CONSUMO		3.3.90.30.00	30.000,00			
	OUTROS SERVIÇOS DE TERCEIROS - PESSOA FÍSICA		3.3.90.36.00	1.000,00			
	OUTROS SERVIÇOS DE TERCEIROS - PESSOA JURÍDICA		3.3.90.39.00	1.855,93			
FUNDEB 30% FUND - SERIES INICIAIS RURAL	12.361.0018.2089.0000						321.108,65
3	DESPESAS CORREN					306.108,65	
1	PESSOAL E ENCARGOS SOCIAIS				306.108,65		
	CONTRATAÇÃO POR TEMPO DETERMINADO		3.1.90.04.00	150.000,00			
	VENCIMENTOS E VANTAGENS FIXAS - PESSOAL CIVIL		3.1.90.11.00	106.108,65			
	CONTRIBUIÇÕES PREVIDENCIÁRIAS - INSS		3.1.90.13.02	30.000,00			
	CONTRIBUIÇÃO PATRONAL PARA O REGIME PRÓPRIO - RPPS		3.1.91.13.03	20.000,00			
3	OUTRAS DESPESAS CORRENTES				15.000,00		
	MATERIAL DE CONSUMO		3.3.90.30.00	5.000,00			
	OUTROS SERVIÇOS DE TERCEIROS - PESSOA FÍSICA		3.3.90.36.00	5.000,00			
	OUTROS SERVIÇOS DE TERCEIROS - PESSOA JURÍDICA		3.3.90.39.00	5.000,00			
FUNDEB 30% FUND - SERIES FINAIS RURAL	12.361.0018.2090.0000						30.000,00
3	DESPESAS CORREN					30.000,00	
1	PESSOAL E ENCARGOS SOCIAIS				30.000,00		
	CONTRATAÇÃO POR TEMPO DETERMINADO		3.1.90.04.00	10.000,00			
	VENCIMENTOS E VANTAGENS FIXAS - PESSOAL CIVIL		3.1.90.11.00	10.000,00			
	CONTRIBUIÇÕES PREVIDENCIÁRIAS - INSS		3.1.90.13.02	5.000,00			
	CONTRIBUIÇÃO PATRONAL PARA O REGIME PRÓPRIO - RPPS		3.1.91.13.03	5.000,00			

Documento Assinado Digitalmente por: MATHEUS EMÍDIO DE BARROS CALADO
 Acesso em: https://eccc.tce-pe.gov.br/ftp/vlido/oc.seam/Codigo-do-documento:bb4297ad-47b1-49179109-decc688dab4d



PREFEITURA MUNICIPAL DE TEREZINHA

AV GETÚLIO VARGAS, S/N - CNPJ:11286366/0001-95

Orçamento Programa - Exercício de 2022

QUADRO AUXILIAR DE DETALHAMENTO DA DESPESA

Lei: 14, Data: 01/10/2022

Página



Documento Assinado Digitalmente por: MATHEUS EMÍDIO DE BARROS CALADO
Assinatura: https://epec.tec.pe.gov.br/ftp/validaDoc.aspx?codigoDoc=380109-decc688ddab4p

PODER	ORGÃO	UNIDADE	Proj/Ativ	Finalidade	Categoria	Detalhada	Total Grupo	Total Categ.	Total Fun
02	50	55		PODER EXECUTIVO					
				SECRETARIA DE EDUCACAO,CULTURA, TURISMO E DESPORTO					
				FUNDEB-FDO MANUT E DESEN EDC BAS VAL PROF EDUC					
F.R. - C.A.									
FUNDEB 30% FUND - SERIES FINAIS RURAL			12.361.0018.2090.0000						30.000,00
CONST, REST. E AMPL. DE ESCOLAS DO ENSINO INFANTIL			12.365.0018.1004.0000						5.000,00
4	4		DESPESAS DE CAPIT					5.000,00	
			INVESTIMENTOS				5.000,00		
			OUTRAS OBRAS E INSTALAÇÕES		4.4.90.51.99	5.000,00			
FUNDEB 70% INF - CRECHE PARCIAL			12.365.0018.2091.0000						377.034,30
3	1		DESPESAS CORRENTE					377.034,30	
			PESSOAL E ENCARGOS SOCIAIS				377.034,30		
			CONTRATAÇÃO POR TEMPO DETERMINADO		3.1.90.04.00	230.000,00			
			VENCIMENTOS E VANTAGENS FIXAS - PESSOAL CIVIL		3.1.90.11.00	80.000,00			
			CONTRIBUIÇÕES PREVIDENCIÁRIAS - INSS		3.1.90.13.02	46.900,00			
			OUTRAS DESPESAS VARIÁVEIS - PESSOAL CIVIL		3.1.90.16.00	100,00			
			INDENIZAÇÕES E RESTITUIÇÕES TRABALHISTAS		3.1.90.94.00	34,30			
			CONTRIBUIÇÃO PATRONAL PARA O REGIME PRÓPRIO - RPPS		3.1.91.13.03	20.000,00			
FUNDEB 70% INF - PRE-ESCOLA PARCIAL			12.365.0018.2092.0000						565.047,50
3	1		DESPESAS CORRENTE					565.047,50	
			PESSOAL E ENCARGOS SOCIAIS				565.047,50		
			CONTRATAÇÃO POR TEMPO DETERMINADO		3.1.90.04.00	300.000,00			
			VENCIMENTOS E VANTAGENS FIXAS - PESSOAL CIVIL		3.1.90.11.00	140.000,00			
			CONTRIBUIÇÕES PREVIDENCIÁRIAS - INSS		3.1.90.13.02	90.000,00			
			OUTRAS DESPESAS VARIÁVEIS - PESSOAL CIVIL		3.1.90.16.00	47,50			
			CONTRIBUIÇÃO PATRONAL PARA O REGIME PRÓPRIO - RPPS		3.1.91.13.03	35.000,00			
FUNDEB 30% INF - CRECHE PARCIAL			12.365.0018.2093.0000						131.586,13
3	1		DESPESAS CORRENTE					131.586,13	
			PESSOAL E ENCARGOS SOCIAIS				119.586,13		
			CONTRATAÇÃO POR TEMPO DETERMINADO		3.1.90.04.00	70.000,00			
			VENCIMENTOS E VANTAGENS FIXAS - PESSOAL CIVIL		3.1.90.11.00	17.586,13			
			CONTRIBUIÇÕES PREVIDENCIÁRIAS - INSS		3.1.90.13.02	25.000,00			
			CONTRIBUIÇÃO PATRONAL PARA O REGIME PRÓPRIO - RPPS		3.1.91.13.03	7.000,00			
	3		OUTRAS DESPESAS CORRENTES				12.000,00		
			MATERIAL DE CONSUMO		3.3.90.30.00	10.000,00			
			OUTROS SERVIÇOS DE TERCEIROS - PESSOA FÍSICA		3.3.90.36.00	1.000,00			
			OUTROS SERVIÇOS DE TERCEIROS - PESSOA JURÍDICA		3.3.90.39.00	1.000,00			
FUNDEB 30% INF - PRE-ESCOLA PARCIAL			12.365.0018.2094.0000						201.448,94
3	1		DESPESAS CORRENTE					201.448,94	
			PESSOAL E ENCARGOS SOCIAIS				184.000,00		
			CONTRATAÇÃO POR TEMPO DETERMINADO		3.1.90.04.00	100.000,00			
			VENCIMENTOS E VANTAGENS FIXAS - PESSOAL CIVIL		3.1.90.11.00	50.000,00			
			CONTRIBUIÇÕES PREVIDENCIÁRIAS - INSS		3.1.90.13.02	22.000,00			
			CONTRIBUIÇÃO PATRONAL PARA O REGIME PRÓPRIO - RPPS		3.1.91.13.03	12.000,00			



PREFEITURA MUNICIPAL DE TEREZINHA

AV GETÚLIO VARGAS, S/N - CNPJ:11286366/0001-95

Orçamento Programa - Exercício de 2022

QUADRO AUXILIAR DE DETALHAMENTO DA DESPESA

Lei: 14, Data: 01/10/2022

Página

Documento Assinado Digitalmente por: MATHEUS EMÍDIO DE BARROS CALADO
Assinado em: 01/10/2022 14:49:17
URL para verificar a validade do documento: https://efccfccc.gov.br/pt/vlidatoc.seam?codigo_documento=bb22ad47b149179109d626588dab4d

PODER	ORGÃO	UNIDADE	Proj/Ativ	Finalidade	Categoria	Detalhada	Total Grupo	Total Categ.	Total F
			F.R. - C.A.						
02	50	55	12.365.0018.2094.0000	FUNDEB 30% INF - PRE-ESCOLA PARCIAL					201.448,94
			3	DESPESAS CORRENTE				201.448,94	
			3	OUTRAS DESPESAS CORRENTES			17.448,94		
				MATERIAL DE CONSUMO	3.3.90.30.00	15.448,94			
				OUTROS SERVIÇOS DE TERCEIROS - PESSOA FÍSICA	3.3.90.36.00	1.000,00			
				OUTROS SERVIÇOS DE TERCEIROS - PESSOA JURÍDICA	3.3.90.39.00	1.000,00			
			12.366.0018.1005.0000	CONST.REST. AMPL.DE ESC DO ENS DE JOVENS E ADULTOS					5.000,00
			4	DESPESAS DE CAPIT				5.000,00	
			4	INVESTIMENTOS			5.000,00		
				OUTRAS OBRAS E INSTALAÇÕES	4.4.90.51.99	5.000,00			
			12.366.0018.2095.0000	FUNDEB 70% EJA - AVALIACAO DO PROCESSO					4.000,00
			3	DESPESAS CORRENTE				4.000,00	
			1	PESSOAL E ENCARGOS SOCIAIS			4.000,00		
				CONTRATAÇÃO POR TEMPO DETERMINADO	3.1.90.04.00	1.000,00			
				VENCIMENTOS E VANTAGENS FIXAS - PESSOAL CIVIL	3.1.90.11.00	1.000,00			
				CONTRIBUIÇÕES PREVIDENCIÁRIAS - INSS	3.1.90.13.02	1.000,00			
				CONTRIBUIÇÃO PATRONAL PARA O REGIME PRÓPRIO - RPPS	3.1.91.13.03	1.000,00			
			12.366.0018.2096.0000	FUNDEB 30% EJA - AVALIACAO DO PROCESSO					4.000,00
			3	DESPESAS CORRENTE				4.000,00	
			1	PESSOAL E ENCARGOS SOCIAIS			4.000,00		
				CONTRATAÇÃO POR TEMPO DETERMINADO	3.1.90.04.00	1.000,00			
				VENCIMENTOS E VANTAGENS FIXAS - PESSOAL CIVIL	3.1.90.11.00	1.000,00			
				CONTRIBUIÇÕES PREVIDENCIÁRIAS - INSS	3.1.90.13.02	1.000,00			
				CONTRIBUIÇÃO PATRONAL PARA O REGIME PRÓPRIO - RPPS	3.1.91.13.03	1.000,00			
			12.367.0018.2097.0000	FUNDEB 70% ESPECIAL					153.801,95
			3	DESPESAS CORRENTE				153.801,95	
			1	PESSOAL E ENCARGOS SOCIAIS			153.801,95		
				CONTRATAÇÃO POR TEMPO DETERMINADO	3.1.90.04.00	97.000,00			
				VENCIMENTOS E VANTAGENS FIXAS - PESSOAL CIVIL	3.1.90.11.00	20.000,00			
				CONTRIBUIÇÕES PREVIDENCIÁRIAS - INSS	3.1.90.13.02	30.000,00			
				OUTRAS DESPESAS VARIÁVEIS - PESSOAL CIVIL	3.1.90.16.00	101,95			
				INDENIZAÇÕES E RESTITUIÇÕES TRABALHISTAS	3.1.90.94.00	100,00			
				CONTRIBUIÇÃO PATRONAL PARA O REGIME PRÓPRIO - RPPS	3.1.91.13.03	6.600,00			
			12.367.0018.2098.0000	FUNDEB 30% ESPECIAL					31.200,83
			3	DESPESAS CORRENTE				31.200,83	
			1	PESSOAL E ENCARGOS SOCIAIS			28.200,83		
				CONTRATAÇÃO POR TEMPO DETERMINADO	3.1.90.04.00	20.000,00			
				VENCIMENTOS E VANTAGENS FIXAS - PESSOAL CIVIL	3.1.90.11.00	5.000,00			
				CONTRIBUIÇÕES PREVIDENCIÁRIAS - INSS	3.1.90.13.02	2.200,83			
				CONTRIBUIÇÃO PATRONAL PARA O REGIME PRÓPRIO - RPPS	3.1.91.13.03	1.000,00			



PREFEITURA MUNICIPAL DE TEREZINHA

AV GETÚLIO VARGAS, S/N - CNPJ:11286366/0001-95

Orçamento Programa - Exercício de 2022

QUADRO AUXILIAR DE DETALHAMENTO DA DESPESA

Lei: 14, Data: 01/10/2022

Página



Documento Assinado Digitalmente por: MATHEUS EMÍDIO DE BARRROS CALADO
Assinado em: 2022/10/01 10:09:49
URL para verificar a validade do documento: https://epec.tce.pe.gov.br/ptp/validarDoc.seam?codigoDocumento=bb4297ad-201-4917-9109-decc688d4b4b

PODER	02	PODER EXECUTIVO						
ORGÃO	50	SECRETARIA DE EDUCACAO,CULTURA, TURISMO E DESPORTO						
UNIDADE	55	FUNDEB-FDO MANUT E DESEN EDC BAS VAL PROF EDUC						
Aplicacao Programada	Proj/Ativ	Finalidade	Categoria	Detalhada	TotalGrupo	Total Categ.	Total Fun	
			F.R. - C.A.					
FUNDEB 30% ESPECIAL		12.367.0018.2098.0000					31.200,83	
3	DESPESAS CORRENTE					31.200,83		
3	OUTRAS DESPESAS CORRENTES				3.000,00			
	MATERIAL DE CONSUMO		3.3.90.30.00	1.000,00				
	OUTROS SERVIÇOS DE TERCEIROS - PESSOA FÍSICA		3.3.90.36.00	1.000,00				
	OUTROS SERVIÇOS DE TERCEIROS - PESSOA JURÍDICA		3.3.90.39.00	1.000,00				
FUNDEB 70% ESP- AEE		12.367.0018.2099.0000					32.000,00	
3	DESPESAS CORRENTE					32.000,00		
1	PESSOAL E ENCARGOS SOCIAIS				32.000,00			
	CONTRATAÇÃO POR TEMPO DETERMINADO		3.1.90.04.00	10.000,00				
	VENCIMENTOS E VANTAGENS FIXAS - PESSOAL CIVIL		3.1.90.11.00	10.000,00				
	CONTRIBUIÇÕES PREVIDENCIÁRIAS - INSS		3.1.90.13.02	6.000,00				
	CONTRIBUIÇÃO PATRONAL PARA O REGIME PRÓPRIO - RPPS		3.1.91.13.03	6.000,00				
FUNDEB 30% ESP - AEE		12.367.0018.2100.0000					4.000,00	
3	DESPESAS CORRENTE					4.000,00		
1	PESSOAL E ENCARGOS SOCIAIS				4.000,00			
	CONTRATAÇÃO POR TEMPO DETERMINADO		3.1.90.04.00	1.000,00				
	VENCIMENTOS E VANTAGENS FIXAS - PESSOAL CIVIL		3.1.90.11.00	1.000,00				
	OBRIGAÇÕES PATRONAIS		3.1.90.13.00	1.000,00				
	CONTRIBUIÇÃO PATRONAL PARA O REGIME PRÓPRIO - RPPS		3.1.91.13.03	1.000,00				
TOTAL							6.168.320,49	

**PREFEITURA MUNICIPAL DE TEREZINHA**

AV GETÚLIO VARGAS, S/N - CNPJ:11286366/0001-95

Orçamento Programa - Exercício de 2022



Página

QUADRO AUXILIAR DE DETALHAMENTO DA DESPESA

Lei: 14, Data: 01/10/2022

Documento Assinado Digitalmente por: MATEUS EMÍDIO DE BARROS CALADO
Assinatura: https://eccc.tce.pe.gov.br/ptp/validarDoc.seam?Codigo_documento:bbd297ad-4781-4917-9109-deccc668dad4d0

PODER	02	PODER EXECUTIVO						
ORGÃO	51	SECRETARIA DE CULTURA						
UNIDADE	00	SECRETARIA DE CULTURA						
Aplicacao Programada	Proj/Ativ	Finalidade	Categoria	Detalhada	TotalGrupo	Total Categ.	Total F	
F.R. - C.A.								
MANUTENCAO DAS ATIVIDADES DE CULTURA	13.392.0016.2017.0000						336.389,00	
3	DESPESAS CORRENT					335.880,00		
1	PESSOAL E ENCARGOS SOCIAIS				110.000,00			
	CONTRATAÇÃO POR TEMPO DETERMINADO		3.1.90.04.00	100.000,00				
	VENCIMENTOS E VANTAGENS FIXAS - PESSOAL CIVIL		3.1.90.11.00	10.000,00				
3	OUTRAS DESPESAS CORRENTES				225.880,00			
	MATERIAL DE CONSUMO		3.3.90.30.00	50.150,00				
	PREMIAÇÕES CULTURAIS, ARTÍSTICAS, CIENTÍFICAS, DESPORT		3.3.90.31.00	10.300,00				
	Material, Bem ou Serviço para Distribuição Gratuita		3.3.90.32.00	500,00				
	OUTROS SERVIÇOS DE TERCEIROS - PESSOA FÍSICA		3.3.90.36.00	42.630,00				
	OUTROS SERVIÇOS DE TERCEIROS - PESSOA JURÍDICA		3.3.90.39.00	121.800,00				
	DESPESAS DE EXERCÍCIOS ANTERIORES		3.3.90.92.00	500,00				
4	DESPESAS DE CAPIT					500,00	500,00	
4	INVESTIMENTOS					500,00		
	EQUIPAMENTOS E MATERIAL PERMANENTE		4.4.90.52.00	500,00				
FESTIVIDADES CULTURAIS E FOLCLORICAS	13.392.0016.2101.0000						381.389,51	
3	DESPESAS CORRENT					381.389,51		
3	OUTRAS DESPESAS CORRENTES					381.389,51		
	PREMIAÇÕES CULTURAIS, ARTÍSTICAS, CIENTÍFICAS, DESPORT		3.3.90.31.00	15.000,00				
	OUTROS SERVIÇOS DE TERCEIROS - PESSOA FÍSICA		3.3.90.36.00	120.000,00				
	OUTROS SERVIÇOS DE TERCEIROS - PESSOA JURÍDICA		3.3.90.39.00	246.389,51				
CONSTRUCAO, REST. E AMPL. DE OBRAS CULTURAIS	13.392.0025.1012.0000						53.175,00	
4	DESPESAS DE CAPIT						53.175,00	
4	INVESTIMENTOS					53.175,00		
	OBRAS E INSTALAÇÕES		4.4.90.51.00	53.175,00				
TOTAL							770.944,51	



PREFEITURA MUNICIPAL DE TEREZINHA

AV GETÚLIO VARGAS, S/N - CNPJ:11286366/0001-95

Orçamento Programa - Exercício de 2022

QUADRO AUXILIAR DE DETALHAMENTO DA DESPESA

Lei: 14, Data: 01/10/2022

Página



Documento Assinado Digitalmente por: MATHEUS EMÍDIO DE BARROS CALADO
Assinado em: 01/10/2022 10:00:00
URL para verificar a validade do documento: bbb297ad-47b1-4917-9109-decc688dad4d

PODER	02	PODER EXECUTIVO						
ORGÃO	52	SECRETARIA DE ESPORTES						
UNIDADE	00	SECRETARIA DE ESPORTES						
Aplicacao Programada	Proj/Ativ	Finalidade	Categoria	Detalhada	Total Grupo	Total Categ.	Total F	
F.R. - C.A.								
CONST,REST,AMPL QD,EST. ESPORT E C. RECREATIVOS	27.813.0017.1028.0000						232.958,00	
4 DESPESAS DE CAPIT						232.958,00		
4 INVESTIMENTOS					232.958,00			
OBRAS E INSTALAÇÕES			4.4.90.51.00	232.958,00				
MANUTENCAO DAS ATIVIDADES DE LAZER E ESPORTES	27.813.0017.2018.0000						140.095,00	
3 DESPESAS CORRENTE						139.595,00		
1 PESSOAL E ENCARGOS SOCIAIS					11.030,00			
CONTRATAÇÃO POR TEMPO DETERMINADO			3.1.90.04.00	10.015,00				
VENCIMENTOS E VANTAGENS FIXAS - PESSOAL CIVIL			3.1.90.11.00	1.015,00				
3 OUTRAS DESPESAS CORRENTES					128.565,00			
MATERIAL DE CONSUMO			3.3.90.30.00	56.000,00				
PREMIAÇÕES CULTURAIS, ARTÍSTICAS, CIENTÍFICAS, DESPORT			3.3.90.31.00	7.105,00				
Material, Bem ou Serviço para Distribuição Gratuita			3.3.90.32.00	3.045,00				
OUTROS SERVIÇOS DE TERCEIROS - PESSOA FÍSICA			3.3.90.36.00	30.450,00				
OUTROS SERVIÇOS DE TERCEIROS - PESSOA JURÍDICA			3.3.90.39.00	30.450,00				
OUTROS AUXÍLIOS FINANCEIROS A PESSOA FÍSICA			3.3.90.48.00	1.015,00				
DESPESAS DE EXERCÍCIOS ANTERIORES			3.3.90.92.00	500,00				
4 DESPESAS DE CAPIT						500,00		
4 INVESTIMENTOS					500,00			
EQUIPAMENTOS E MATERIAL PERMANENTE			4.4.90.52.00	500,00				
TOTAL							373.053,00	

**PREFEITURA MUNICIPAL DE TEREZINHA**

AV GETÚLIO VARGAS, S/N - CNPJ:11286366/0001-95

Orçamento Programa - Exercício de 2022



Página

QUADRO AUXILIAR DE DETALHAMENTO DA DESPESA

Lei: 14, Data: 01/10/2022

Documento Assinado Digitalmente por: MATHEUS EMÍDIO DE BARROS CALADO
Assinatura: https://eccc.tce.pe.gov.br/ptp/validarDoc.seam?codigoDocumento:bb097ad-47b1-491719-109-deccc688dab4d

PODER	02	PODER EXECUTIVO						
ORGÃO	60	SECRETARIA DE OBRAS E SERVICOS URBANOS						
UNIDADE	00	SECRETARIA DE OBRAS E SERVICOS URBANOS						
Aplicacao Programada	Proj/Ativ	Finalidade	Categoria	Detalhada	TotalGrupo	Total Categ.	Total F	
		F.R. - C.A.						
CONSTRUCAO,REST. E AMPL. DE EDIFICAÇÕES PUBLICAS		15.451.0027.1014.0000					100.150,00	
4	DESPEAS DE CAPIT					100.150,00	100.150,00	
4	INVESTIMENTOS							
	OBRAS E INSTALAÇÕES		4.4.90.51.00	100.150,00				
CONSTRUCAO,REST. E AMPL. DE CALÇAMENTO E PAVIMENT ASFALT		15.451.0028.1015.0000					353.750,00	
4	DESPEAS DE CAPIT						353.750,00	
4	INVESTIMENTOS					353.750,00		
	OBRAS E INSTALAÇÕES		4.4.90.51.00	353.750,00				
CONSTRUCAO,REST. E AMPL. DE PARQUES E JARDINS		15.451.0028.1016.0000					201.500,00	
4	DESPEAS DE CAPIT						201.500,00	
4	INVESTIMENTOS					201.500,00		
	OBRAS E INSTALAÇÕES		4.4.90.51.00	201.500,00				
MANUT DAS ATIV DEPT DE OBRAS E SERVIÇO URBANOS		15.452.0039.2025.0000					1.363.115,90	
3	DESPEAS CORREN						1.232.740,00	
1	PESSOAL E ENCARGOS SOCIAIS				604.830,00			
	CONTRATAÇÃO POR TEMPO DETERMINADO		3.1.90.04.00	66.430,00				
	VENCIMENTOS E VANTAGENS FIXAS - PESSOAL CIVIL		3.1.90.11.00	538.000,00				
	OUTRAS DESPEAS VARIÁVEIS - PESSOAL CIVIL		3.1.90.16.00	200,00				
	DESPEAS DE EXERCÍCIOS ANTERIORES		3.1.90.92.00	200,00				
3	OUTRAS DESPEAS CORRENTES				627.910,00			
	DIÁRIAS - CIVIL		3.3.90.14.00	2.000,00				
	MATERIAL DE CONSUMO		3.3.90.30.00	323.485,00				
	OUTROS SERVIÇOS DE TERCEIROS - PESSOA FÍSICA		3.3.90.36.00	45.675,00				
	OUTROS SERVIÇOS DE TERCEIROS - PESSOA JURÍDICA		3.3.90.39.00	253.750,00				
	DESPEAS DE EXERCÍCIOS ANTERIORES		3.3.90.92.00	3.000,00				
4	DESPEAS DE CAPIT					130.375,00	130.375,00	
4	INVESTIMENTOS					130.375,00		
	EQUIPAMENTOS E MATERIAL PERMANENTE		4.4.90.52.00	5.000,00				
	AQUISIÇÃO DE IMÓVEIS		4.4.90.61.00	125.375,00				
CONSTRUCAO, REST. E AMPL. DE CASAS POPULARES		16.482.0029.1017.0000					150.250,00	
4	DESPEAS DE CAPIT						150.250,00	
4	INVESTIMENTOS					150.250,00		
	OBRAS E INSTALAÇÕES		4.4.90.51.00	150.250,00				
CONST,REST. AMPL. DE SANIT. E PRIVADAS HIGIENICAS		17.511.0030.1018.0000					250.750,00	
4	DESPEAS DE CAPIT						250.750,00	
4	INVESTIMENTOS					250.750,00		
	OBRAS E INSTALAÇÕES		4.4.90.51.00	250.750,00				
CONSTRUCAO, REST. E AMPL. DE GALERIAS E		17.512.0031.1019.0000					257.325,00	



PREFEITURA MUNICIPAL DE TEREZINHA

AV GETÚLIO VARGAS, S/N - CNPJ:11286366/0001-95

Orçamento Programa - Exercício de 2022



Página 28

QUADRO AUXILIAR DE DETALHAMENTO DA DESPESA

Lei: 14, Data: 01/10/2022

PODER	02	PODER EXECUTIVO
ORGÃO	60	SECRETARIA DE OBRAS E SERVICOS URBANOS
UNIDADE	00	SECRETARIA DE OBRAS E SERVICOS URBANOS

Aplicacao Programada	Proj/Ativ	Finalidade	Categoria	Detalhada	TotalGrupo	Total Categ.	Total F
F.R. - C.A.							
ESGOTOS							
4	DESPEAS DE CAPIT					257.325,00	
4	INVESTIMENTOS						257.325,00
	OBRAS E INSTALAÇÕES		4.4.90.51.00	257.325,00			
CONSTRUCAO E AMPLIACAO DE ATERRS							
SANITARIOS							
4	DESPEAS DE CAPIT	18.541.0032.1020.0000					101.500,00
4	INVESTIMENTOS					101.500,00	
	OBRAS E INSTALAÇÕES		4.4.90.51.00	101.500,00			
CONST, REST. E AMPL. REDE ELETRICA ALTA/BX							
TENSAO							
4	DESPEAS DE CAPIT	25.752.0036.1024.0000					110.150,00
4	INVESTIMENTOS					110.150,00	
	OBRAS E INSTALAÇÕES		4.4.90.51.00	110.150,00			
CONST, REST. E AMPL. SISTEMA VIARIO E TERM							
PASSAG							
4	DESPEAS DE CAPIT	26.782.0037.1025.0000					10.150,00
4	INVESTIMENTOS					10.150,00	
	OBRAS E INSTALAÇÕES		4.4.90.51.00	10.150,00			
TOTAL						2.898.640,00	

Documento Assinado Digitalmente por: MATHEUS EMÍDIO DE BARROS CALADO
Assinado em: 2022/10/01 10:49:10
URL para verificar a validade do documento: https://epec.tec.pe.gov.br/tp/validadoc.seam?codDoc=14297&ad=47b1-497-9109-decc688data40



PREFEITURA MUNICIPAL DE TEREZINHA

AV GETÚLIO VARGAS, S/N - CNPJ:11286366/0001-95

Orçamento Programa - Exercício de 2022

QUADRO AUXILIAR DE DETALHAMENTO DA DESPESA

Lei: 14, Data: 01/10/2022

Página 2



Documento Assinado Digitalmente por: MATHEUS EMÍDIO DE BARROS CALADO
Assinado em: 01/10/2022 10:00:00
URL do documento: https://eccc.tce.pe.gov.br/ftp/vlido/oc.seam/Codigo.do_documento:bb4297ad-47b1-4917-9109-deccc688dadb

PODER	02	PODER EXECUTIVO						
ORGÃO	70	FUNDO MUNICIPAL DE SAÚDE						
UNIDADE	00	FUNDO MUNICIPAL DE SAÚDE						
Aplicacao Programada		Proj/Ativ	Finalidade	Categoria	Detalhada	TotalGrupo	Total Categ.	Total Fm
			F.R. - C.A.					
FMS - MANUT DAS ATIV ADM DO FUNDO M. SAUDE	10.122.0041.2026.0000							2.257.915,00
3	DESPESAS CORRENTE						2.227.915,00	
1	PESSOAL E ENCARGOS SOCIAIS					1.146.315,00		
	CONTRATAÇÃO POR TEMPO DETERMINADO		3.1.90.04.00	737.965,00				
	VENCIMENTOS E VANTAGENS FIXAS - PESSOAL CIVIL		3.1.90.11.00	50.000,00				
	CONTRIBUIÇÕES PREVIDENCIÁRIAS - INSS		3.1.90.13.02	253.750,00				
	OUTRAS DESPESAS VARIÁVEIS - PESSOAL CIVIL		3.1.90.16.00	200,00				
	SENTENÇAS JUDICIAIS		3.1.90.91.00	200,00				
	DESPESAS DE EXERCÍCIOS ANTERIORES		3.1.90.92.00	200,00				
	INDENIZAÇÕES E RESTITUIÇÕES TRABALHISTAS		3.1.90.94.00	1.000,00				
	CONTRIBUIÇÃO PATRONAL PARA O REGIME PRÓPRIO - RPPS		3.1.91.13.03	103.000,00				
3	OUTRAS DESPESAS CORRENTES					1.081.600,00		
	DIÁRIAS - CIVIL		3.3.90.14.00	4.000,00				
	AUXÍLIO FARDAMENTO		3.3.90.19.00	15.000,00				
	MATERIAL DE CONSUMO		3.3.90.30.00	520.000,00				
	PASSAGENS E DESPESAS COM LOCOMOÇÃO		3.3.90.33.00	500,00				
	SERVIÇOS DE CONSULTORIA		3.3.90.35.00	40.900,00				
	OUTROS SERVIÇOS DE TERCEIROS - PESSOA FÍSICA		3.3.90.36.00	70.000,00				
	OUTROS SERVIÇOS DE TERCEIROS - PESSOA JURÍDICA		3.3.90.39.00	400.000,00				
	OBRIGAÇÕES TRIBUTÁRIAS E CONTRIBUTIVAS		3.3.90.47.00	200,00				
	DESPESAS DE EXERCÍCIOS ANTERIORES		3.3.90.92.00	30.000,00				
	INDENIZAÇÕES E RESTITUIÇÕES		3.3.90.93.00	1.000,00				
4	DESPESAS DE CAPIT						30.000,00	
4	INVESTIMENTOS					30.000,00		
	EQUIPAMENTOS E MATERIAL PERMANENTE		4.4.90.52.00	30.000,00				
ENFRENTAMENTO DA EMERGRNCIA COVID-19	10.122.0042.2079.0000							276.703,47
3	DESPESAS CORRENTE						256.703,47	
1	PESSOAL E ENCARGOS SOCIAIS					150.000,00		
	CONTRATAÇÃO POR TEMPO DETERMINADO		3.1.90.04.00	150.000,00				
3	OUTRAS DESPESAS CORRENTES					106.703,47		
	MATERIAL DE CONSUMO		3.3.90.30.00	74.703,47				
	Material, Bem ou Serviço para Distribuição Gratuita		3.3.90.32.00	1.000,00				
	OUTROS SERVIÇOS DE TERCEIROS - PESSOA FÍSICA		3.3.90.36.00	1.000,00				
	OUTROS SERVIÇOS DE TERCEIROS - PESSOA JURÍDICA		3.3.90.39.00	30.000,00				
4	DESPESAS DE CAPIT						20.000,00	
4	INVESTIMENTOS					20.000,00		
	EQUIPAMENTOS E MATERIAL PERMANENTE		4.4.90.52.00	20.000,00				
CONSTRUCAO REST. E AMPL. DE POSTOS,SECRET. DE SAUD	10.301.0040.1029.0000							120.750,00
4	DESPESAS DE CAPIT						120.750,00	
4	INVESTIMENTOS					120.750,00		
	OBRAS E INSTALAÇÕES		4.4.90.51.00	120.750,00				
PSF - MANUTENCAO DAS ATIV DO PROG SAUDE DA FAMILIA	10.301.0042.2027.0000							191.500,00
3	DESPESAS CORRENTE						191.500,00	



PREFEITURA MUNICIPAL DE TEREZINHA

AV GETÚLIO VARGAS, S/N - CNPJ:11286366/0001-95

Orçamento Programa - Exercício de 2022

QUADRO AUXILIAR DE DETALHAMENTO DA DESPESA

Lei: 14, Data: 01/10/2022

Página 2



Documento Assinado Digitalmente por: MATHEUS EMÍDIO DE BARROS CALADO
Assinado em: 01/10/2022
Assinatura: https://eccc.tce.pe.gov.br/ptp/validarDoc.seam?codigo_documento=bb4299d1-47b1-4917-9109-deccc688dab4d

PODER	02	PODER EXECUTIVO						
ORGÃO	70	FUNDO MUNICIPAL DE SAÚDE						
UNIDADE	00	FUNDO MUNICIPAL DE SAÚDE						
Aplicacao Programada		Proj/Ativ	Finalidade	Categoria	Detalhada	TotalGrupo	Total Categ.	Total Fun
			F.R. - C.A.					
PSF -MANUTENCAO DAS ATIV DO PROG SAUDE DA FAMILIA		10.301.0042.2027.0000						192.000,00
3	DESPESAS CORRENTE						191.500,00	
1	PESSOAL E ENCARGOS SOCIAIS					155.500,00		
	CONTRATAÇÃO POR TEMPO DETERMINADO			3.1.90.04.00	150.500,00			
	VENCIMENTOS E VANTAGENS FIXAS - PESSOAL CIVIL			3.1.90.11.00	5.000,00			
3	OUTRAS DESPESAS CORRENTES					36.000,00		
	MATERIAL DE CONSUMO			3.3.90.30.00	30.000,00			
	OUTROS SERVIÇOS DE TERCEIROS - PESSOA FÍSICA			3.3.90.36.00	1.000,00			
	OUTROS SERVIÇOS DE TERCEIROS - PESSOA JURÍDICA			3.3.90.39.00	5.000,00			
4	DESPESAS DE CAPIT						500,00	
4	INVESTIMENTOS					500,00		
	EQUIPAMENTOS E MATERIAL PERMANENTE			4.4.90.52.00	500,00			
PACS - MANUT DAS ATIV. DO PROG. AG.COMUN. DE SAUDE		10.301.0042.2028.0000						352.045,00
3	DESPESAS CORRENTE						352.030,00	
1	PESSOAL E ENCARGOS SOCIAIS					300.000,00		
	CONTRATAÇÃO POR TEMPO DETERMINADO			3.1.90.04.00	120.000,00			
	VENCIMENTOS E VANTAGENS FIXAS - PESSOAL CIVIL			3.1.90.11.00	180.000,00			
3	OUTRAS DESPESAS CORRENTES					52.030,00		
	MATERIAL DE CONSUMO			3.3.90.30.00	52.000,00			
	OUTROS SERVIÇOS DE TERCEIROS - PESSOA FÍSICA			3.3.90.36.00	15,00			
	OUTROS SERVIÇOS DE TERCEIROS - PESSOA JURÍDICA			3.3.90.39.00	15,00			
4	DESPESAS DE CAPIT						15,00	
4	INVESTIMENTOS					15,00		
	EQUIPAMENTOS E MATERIAL PERMANENTE			4.4.90.52.00	15,00			
PAB-MANUT DAS ATIV DE ATENCAO BASICA		10.301.0042.2030.0000						239.107,50
3	DESPESAS CORRENTE						197.857,50	
1	PESSOAL E ENCARGOS SOCIAIS					120.175,00		
	CONTRATAÇÃO POR TEMPO DETERMINADO			3.1.90.04.00	60.000,00			
	VENCIMENTOS E VANTAGENS FIXAS - PESSOAL CIVIL			3.1.90.11.00	60.000,00			
	OUTRAS DESPESAS VARIÁVEIS - PESSOAL CIVIL			3.1.90.16.00	175,00			
3	OUTRAS DESPESAS CORRENTES					77.682,50		
	DIÁRIAS - CIVIL			3.3.90.14.00	200,00			
	MATERIAL DE CONSUMO			3.3.90.30.00	25.000,00			
	Material, Bem ou Serviço para Distribuição Gratuita			3.3.90.32.00	5.000,00			
	PASSAGENS E DESPESAS COM LOCOMOÇÃO			3.3.90.33.00	200,00			
	OUTROS SERVIÇOS DE TERCEIROS - PESSOA FÍSICA			3.3.90.36.00	5.075,00			
	OUTROS SERVIÇOS DE TERCEIROS - PESSOA JURÍDICA			3.3.90.39.00	41.200,00			
	DESPESAS DE EXERCÍCIOS ANTERIORES			3.3.90.92.00	500,00			
	INDENIZAÇÕES E RESTITUIÇÕES			3.3.90.93.00	507,50			
4	DESPESAS DE CAPIT						41.250,00	
4	INVESTIMENTOS					41.250,00		
	EQUIPAMENTOS E MATERIAL PERMANENTE			4.4.90.52.00	41.250,00			
CRIANÇA CRESCER SAUDÁVEL		10.301.0042.2074.0000						2.500,00
3	DESPESAS CORRENTE						2.000,00	

**PREFEITURA MUNICIPAL DE TEREZINHA**

AV GETÚLIO VARGAS, S/N - CNPJ:11286366/0001-95

Orçamento Programa - Exercício de 2022



Página 28

QUADRO AUXILIAR DE DETALHAMENTO DA DESPESA

Lei: 14, Data: 01/10/2022

Documento Assinado Digitalmente por: MATHEUS EMÍDIO DE BARROS CALADO
Assinado em: 01/10/2022 10:09:53
URL do Documento: https://eccc.tce.pe.gov.br/tp/vl/validarDoc.seam?codigoDoDocumento=b02297ad-47b1-4917-9009-decc688dab4d

PODER	02	PODER EXECUTIVO						
ORGÃO	70	FUNDO MUNICIPAL DE SAÚDE						
UNIDADE	00	FUNDO MUNICIPAL DE SAÚDE						
Aplicacao Programada	Proj/Ativ	Finalidade	Categoria	Detalhada	TotalGrupo	Total Categ.	Total Fun	
F.R. - C.A.								
CRIANÇA CRESCER SAUDÁVEL	10.301.0042.2074.0000						2.500,00	
3	DESPESAS CORRENTE					2.000,00		
1	PESSOAL E ENCARGOS SOCIAIS				500,00			
	CONTRATAÇÃO POR TEMPO DETERMINADO		3.1.90.04.00	500,00				
3	OUTRAS DESPESAS CORRENTES				1.500,00			
	MATERIAL DE CONSUMO		3.3.90.30.00	500,00				
	OUTROS SERVIÇOS DE TERCEIROS - PESSOA FÍSICA		3.3.90.36.00	500,00				
	OUTROS SERVIÇOS DE TERCEIROS - PESSOA JURÍDICA		3.3.90.39.00	500,00				
4	DESPESAS DE CAPIT					500,00		
4	INVESTIMENTOS				500,00			
	EQUIPAMENTOS E MATERIAL PERMANENTE		4.4.90.52.00	500,00				
PSE - MANUTENCAO DO PROG. SAUDE NA ESCOLA	10.301.0042.2077.0000						2.000,00	
3	DESPESAS CORRENTE					2.000,00		
3	OUTRAS DESPESAS CORRENTES				2.000,00			
	Material, Bem ou Serviço para Distribuição Gratuita		3.3.90.32.00	500,00				
	OUTROS SERVIÇOS DE TERCEIROS - PESSOA FÍSICA		3.3.90.36.00	500,00				
	OUTROS SERVIÇOS DE TERCEIROS - PESSOA JURÍDICA		3.3.90.39.00	1.000,00				
TFD - PROG TRATAMENTO FORA DO DOMICILIO	10.301.0042.2078.0000						21.450,00	
3	DESPESAS CORRENTE						21.450,00	
3	OUTRAS DESPESAS CORRENTES				21.450,00			
	MATERIAL DE CONSUMO		3.3.90.30.00	20.000,00				
	Material, Bem ou Serviço para Distribuição Gratuita		3.3.90.32.00	1.150,00				
	OUTROS AUXÍLIOS FINANCEIROS A PESSOA FÍSICA		3.3.90.48.00	300,00				
NASF - NUCLEO DE ASSISTENCIA A SAUDE DA FAMILIA	10.301.0042.2080.0000						1.500,00	
3	DESPESAS CORRENTE					1.500,00		
1	PESSOAL E ENCARGOS SOCIAIS				500,00			
	CONTRATAÇÃO POR TEMPO DETERMINADO		3.1.90.04.00	500,00				
3	OUTRAS DESPESAS CORRENTES				1.000,00			
	MATERIAL DE CONSUMO		3.3.90.30.00	500,00				
	OUTROS SERVIÇOS DE TERCEIROS - PESSOA JURÍDICA		3.3.90.39.00	500,00				
CONSTRUCAO, REFORMA AMPLIACAO HOSPITAL PEQ. PORTE	10.302.0040.1030.0000						81.200,00	
4	DESPESAS DE CAPIT						81.200,00	
4	INVESTIMENTOS				81.200,00			
	EQUIPAMENTOS E MATERIAL PERMANENTE		4.4.90.52.00	81.200,00				
MANUT DAS ATIVI DOS SERVICOS MEDICO HOSPITALARES-MAC	10.302.0042.2031.0000						809.261,53	
3	DESPESAS CORRENTE					757.761,53		
1	PESSOAL E ENCARGOS SOCIAIS				624.716,53			
	CONTRATAÇÃO POR TEMPO DETERMINADO		3.1.90.04.00	604.416,53				
	VENCIMENTOS E VANTAGENS FIXAS - PESSOAL CIVIL		3.1.90.11.00	20.300,00				



PREFEITURA MUNICIPAL DE TEREZINHA

AV GETÚLIO VARGAS, S/N - CNPJ:11286366/0001-95

Orçamento Programa - Exercício de 2022

QUADRO AUXILIAR DE DETALHAMENTO DA DESPESA

Lei: 14, Data: 01/10/2022

Página 28



Documento Assinado Digitalmente por: MATHEUS EMÍDIO DE BARROS CALADO
Assinatura: https://eccc.tce.pe.gov.br/tp/vlidatoc.seam?codigo_documento=50bb297ad47b149179109-deccc688dab9

PODER	ORGÃO	UNIDADE	Proj/Ativ	Finalidade	Categoria	Detalhada	Total Grupo	Total Categ.	Total Fm
02	70	00		F.R. - C.A.					
PODER EXECUTIVO									
FUNDO MUNICIPAL DE SAÚDE									
FUNDO MUNICIPAL DE SAÚDE									
<hr/>									
MANUT DAS ATIVI DOS SERVICOS MEDICO HOSPITALARES-MAC 10.302.0042.2031.0000 809.261,00									
3 DESPESAS CORRENTE								757.761,53	
3 OUTRAS DESPESAS CORRENTES							133.045,00		
MATERIAL DE CONSUMO					3.3.90.30.00	80.000,00			
OUTROS SERVIÇOS DE TERCEIROS - PESSOA FÍSICA					3.3.90.36.00	3.045,00			
OUTROS SERVIÇOS DE TERCEIROS - PESSOA JURÍDICA					3.3.90.39.00	50.000,00			
4 DESPESAS DE CAPIT								51.500,00	
4 INVESTIMENTOS							51.500,00		
EQUIPAMENTOS E MATERIAL PERMANENTE					4.4.90.52.00	51.500,00			
<hr/>									
MANUTENCAO DOS SERV. MEDICO AMBULATORIAL-MAC 10.302.0042.2034.0000 454.860,00									
3 DESPESAS CORRENTE								453.830,00	
1 PESSOAL E ENCARGOS SOCIAIS							360.450,00		
CONTRATAÇÃO POR TEMPO DETERMINADO					3.1.90.04.00	330.000,00			
VENCIMENTOS E VANTAGENS FIXAS - PESSOAL CIVIL					3.1.90.11.00	30.450,00			
3 OUTRAS DESPESAS CORRENTES							93.380,00		
MATERIAL DE CONSUMO					3.3.90.30.00	55.825,00			
OUTROS SERVIÇOS DE TERCEIROS - PESSOA FÍSICA					3.3.90.36.00	3.045,00			
OUTROS SERVIÇOS DE TERCEIROS - PESSOA JURÍDICA					3.3.90.39.00	34.510,00			
4 DESPESAS DE CAPIT								1.030,00	
4 INVESTIMENTOS							1.030,00		
EQUIPAMENTOS E MATERIAL PERMANENTE					4.4.90.52.00	1.030,00			
<hr/>									
LABORATÓRIO DE PRÓTESE 10.302.0042.2075.0000 12.000,00									
3 DESPESAS CORRENTE								11.500,00	
1 PESSOAL E ENCARGOS SOCIAIS							500,00		
CONTRATAÇÃO POR TEMPO DETERMINADO					3.1.90.04.00	500,00			
3 OUTRAS DESPESAS CORRENTES							11.000,00		
MATERIAL DE CONSUMO					3.3.90.30.00	10.000,00			
OUTROS SERVIÇOS DE TERCEIROS - PESSOA FÍSICA					3.3.90.36.00	500,00			
OUTROS SERVIÇOS DE TERCEIROS - PESSOA JURÍDICA					3.3.90.39.00	500,00			
4 DESPESAS DE CAPIT								500,00	
4 INVESTIMENTOS							500,00		
EQUIPAMENTOS E MATERIAL PERMANENTE					4.4.90.52.00	500,00			
<hr/>									
MAC - MANUT DO PROG MEDIA E ALTA COMPLEXIDADE 10.302.0042.2076.0000 117.575,00									
3 DESPESAS CORRENTE								116.545,00	
1 PESSOAL E ENCARGOS SOCIAIS							1.000,00		
CONTRATAÇÃO POR TEMPO DETERMINADO					3.1.90.04.00	500,00			
VENCIMENTOS E VANTAGENS FIXAS - PESSOAL CIVIL					3.1.90.11.00	500,00			
3 OUTRAS DESPESAS CORRENTES							115.545,00		
DIÁRIAS - CIVIL					3.3.90.14.00	500,00			
MATERIAL DE CONSUMO					3.3.90.30.00	61.000,00			
OUTROS SERVIÇOS DE TERCEIROS - PESSOA FÍSICA					3.3.90.36.00	3.045,00			
OUTROS SERVIÇOS DE TERCEIROS - PESSOA JURÍDICA					3.3.90.39.00	51.000,00			
4 DESPESAS DE CAPIT								1.030,00	



PREFEITURA MUNICIPAL DE TEREZINHA

AV GETÚLIO VARGAS, S/N - CNPJ:11286366/0001-95

Orçamento Programa - Exercício de 2022

QUADRO AUXILIAR DE DETALHAMENTO DA DESPESA

Página 2

Lei: 14, Data: 01/10/2022



Documento Assinado Digitalmente por: MATHEUS EMÍDIO DE BARROS CALADO
Assinado em: 2022/10/01 10:00:00
URL para verificar a validade do documento: bbb297ad-47b1-4917-9109-decc688dab4d

PODER	02	PODER EXECUTIVO						
ORGÃO	70	FUNDO MUNICIPAL DE SAÚDE						
UNIDADE	00	FUNDO MUNICIPAL DE SAÚDE						
Aplicacao Programada		Proj/Ativ	Finalidade	Categoria	Detalhada	TotalGrupo	Total Categ.	Total Fm
			F.R. - C.A.					
MAC - MANUT DO PROG MEDIA E ALTA		10.302.0042.2076.0000						117.575,00
COMPLEXIDADE								
4	DESPESAS DE CAPIT						1.030,00	
4	INVESTIMENTOS					1.030,00		
	EQUIPAMENTOS E MATERIAL PERMANENTE			4.4.90.52.00	1.030,00			
AQUISICAO DE AMBULANCIAS E VEICULOS		10.302.0044.1031.0000						20.500,00
AUTOMOTORES								
4	DESPESAS DE CAPIT						20.500,00	
4	INVESTIMENTOS					20.500,00		
	EQUIPAMENTOS E MATERIAL PERMANENTE			4.4.90.52.00	20.500,00			
SAMU - MANUT DO SERV. DE ASSIST MEDICA DE		10.302.0061.2048.0000						207.007,50
URGENCIA								
3	DESPESAS CORRENTE						206.507,50	
1	PESSOAL E ENCARGOS SOCIAIS					155.000,00		
	CONTRATAÇÃO POR TEMPO DETERMINADO			3.1.90.04.00	155.000,00			
3	OUTRAS DESPESAS CORRENTES						51.507,50	
	DIÁRIAS - CIVIL			3.3.90.14.00	507,50			
	MATERIAL DE CONSUMO			3.3.90.30.00	50.000,00			
	PASSAGENS E DESPESAS COM LOCOMOÇÃO			3.3.90.33.00	500,00			
	OUTROS SERVIÇOS DE TERCEIROS - PESSOA JURÍDICA			3.3.90.39.00	500,00			
4	DESPESAS DE CAPIT						500,00	
4	INVESTIMENTOS					500,00		
	EQUIPAMENTOS E MATERIAL PERMANENTE			4.4.90.52.00	500,00			
FARM BASICA - MANUT. DAS ATIV DO PROG		10.303.0043.2029.0000						2.500,00
FARMACIA BASICA								
3	DESPESAS CORRENTE						2.500,00	
1	PESSOAL E ENCARGOS SOCIAIS					500,00		
	CONTRATAÇÃO POR TEMPO DETERMINADO			3.1.90.04.00	500,00			
3	OUTRAS DESPESAS CORRENTES						2.000,00	
	Material, Bem ou Serviço para Distribuição Gratuita			3.3.90.32.00	2.000,00			
VIG SANIT - MANUT. DAS ATIVIDADES DE VIGILANCIA		10.304.0045.2032.0000						215.000,00
SANITARIA								
3	DESPESAS CORRENTE						214.500,00	
1	PESSOAL E ENCARGOS SOCIAIS					192.000,00		
	CONTRATAÇÃO POR TEMPO DETERMINADO			3.1.90.04.00	170.000,00			
	VENCIMENTOS E VANTAGENS FIXAS - PESSOAL CIVIL			3.1.90.11.00	22.000,00			
3	OUTRAS DESPESAS CORRENTES						22.500,00	
	DIÁRIAS - CIVIL			3.3.90.14.00	500,00			
	MATERIAL DE CONSUMO			3.3.90.30.00	21.000,00			
	OUTROS SERVIÇOS DE TERCEIROS - PESSOA FÍSICA			3.3.90.36.00	500,00			
	OUTROS SERVIÇOS DE TERCEIROS - PESSOA JURÍDICA			3.3.90.39.00	500,00			
4	DESPESAS DE CAPIT						500,00	
4	INVESTIMENTOS					500,00		
	EQUIPAMENTOS E MATERIAL PERMANENTE			4.4.90.52.00	500,00			



PREFEITURA MUNICIPAL DE TEREZINHA

AV GETÚLIO VARGAS, S/N - CNPJ:11286366/0001-95

Orçamento Programa - Exercício de 2022

QUADRO AUXILIAR DE DETALHAMENTO DA DESPESA

Lei: 14, Data: 01/10/2022

Página 28



Documento Assinado Digitalmente por: MATHEUS EMÍDIO DE BARROS CALADO
Assinado em: 2022/10/01 10:00:00
URL para verificar a validade do documento: bbb27ad-47b1-4917-9109-decc688d4b4b

PODER	02	PODER EXECUTIVO						
ORGÃO	70	FUNDO MUNICIPAL DE SAÚDE						
UNIDADE	00	FUNDO MUNICIPAL DE SAÚDE						
Aplicacao Programada	Proj/Ativ	Finalidade	Categoria	Detalhada	TotalGrupo	Total Categ.	Total Fun	
F.R. - C.A.								
VIG EPID - MANUT DAS ATIV. DE VIGILANCIA EPIDEMIOLOGICA	10.305.0046.2033.0000						64.400,00	
3	DESPESAS CORRENTE					63.400,00		
1	PESSOAL E ENCARGOS SOCIAIS				61.000,00			
	CONTRATAÇÃO POR TEMPO DETERMINADO		3.1.90.04.00	61.000,00				
3	OUTRAS DESPESAS CORRENTES				2.400,00			
	MATERIAL DE CONSUMO		3.3.90.30.00	2.000,00				
	OUTROS SERVIÇOS DE TERCEIROS - PESSOA FÍSICA		3.3.90.36.00	200,00				
	OUTROS SERVIÇOS DE TERCEIROS - PESSOA JURÍDICA		3.3.90.39.00	200,00				
4	DESPESAS DE CAPIT					1.000,00		
4	INVESTIMENTOS				1.000,00			
	EQUIPAMENTOS E MATERIAL PERMANENTE		4.4.90.52.00	1.000,00				
GESTÃO FINANCEIRA E ORÇAMENTÁRIA	28.843.0006.0000.0000						273.680,00	
3	DESPESAS CORRENTE					21.015,00		
2	JUROS E ENCARGOS DA DÍVIDA				21.015,00			
	JUROS SOBRE A DÍVIDA POR CONTRATO		3.2.90.21.00	10.507,50				
	OUTROS ENCARGOS SOBRE A DÍVIDA POR CONTRATO		3.2.90.22.00	10.507,50				
4	DESPESAS DE CAPIT					252.665,00		
6	AMORTIZAÇÃO DA DÍVIDA				252.665,00			
	PRINCIPAL DA DÍVIDA CONTRATUAL RESGATADA		4.6.90.71.00	150.750,00				
	PRINCIPAL DA DÍVIDA CONTRATUAL RESGATADA - INTRA-ORÇAI		4.6.91.71.00	101.915,00				
TOTAL							5.723.955,00	



PREFEITURA MUNICIPAL DE TEREZINHA

AV GETÚLIO VARGAS, S/N - CNPJ:11286366/0001-95

Orçamento Programa - Exercício de 2022

QUADRO AUXILIAR DE DETALHAMENTO DA DESPESA

Página 2

Lei: 14, Data: 01/10/2022



Documento Assinado Digitalmente por: MATHEUS EMÍDIO DE BARROS CALADO
Assinatura: https://eccc.tce.pe.gov.br/imp/vilidacao/seam/CodigoDoDocumento:bb4297ad-47b1-4917-9109-dec688dadb4b

PODER	ORGÃO	UNIDADE	Proj/Ativ	Finalidade	Categoria	Detalhada	Total Grupo	Total Categ.	Total Fun
			F.R. - C.A.						
02	80	00	08.241.0020.1007.0000	CONSTRUCAO, REST. E AMPL. DE CENTROS DE CONVIVENCIA					5.075,00
	4			DESPESAS DE CAPIT				5.075,00	
	4			INVESTIMENTOS			5.075,00		
				OBRAS E INSTALAÇÕES	4.4.90.51.00	5.075,00			
			08.241.0048.2035.0000	API - MANUT DAS ATIV DO PROG DE ATENCAO A PESSOA IDOSA					80.655,00
	3			DESPESAS CORRENTE				80.155,00	
	1			PESSOAL E ENCARGOS SOCIAIS			60.900,00		
				CONTRATAÇÃO POR TEMPO DETERMINADO	3.1.90.04.00	60.900,00			
	3			OUTRAS DESPESAS CORRENTES			19.255,00		
				MATERIAL DE CONSUMO	3.3.90.30.00	15.225,00			
				Material, Bem ou Serviço para Distribuição Gratuita	3.3.90.32.00	500,00			
				PASSAGENS E DESPESAS COM LOCOMOÇÃO	3.3.90.33.00	500,00			
				OUTROS SERVIÇOS DE TERCEIROS - PESSOA FÍSICA	3.3.90.36.00	500,00			
				OUTROS SERVIÇOS DE TERCEIROS - PESSOA JURÍDICA	3.3.90.39.00	500,00			
				OUTROS AUXÍLIOS FINANCEIROS A PESSOA FÍSICA	3.3.90.48.00	2.030,00			
	4			DESPESAS DE CAPIT				500,00	
	4			INVESTIMENTOS			500,00		
				EQUIPAMENTOS E MATERIAL PERMANENTE	4.4.90.52.00	500,00			
			08.242.0049.2036.0000	APP - MANUT DO PROG ATENCAO A PESSOA DEFICIENTE					94.550,00
	3			DESPESAS CORRENTE				94.550,00	
	1			PESSOAL E ENCARGOS SOCIAIS			91.550,00		
				CONTRATAÇÃO POR TEMPO DETERMINADO	3.1.90.04.00	91.550,00			
	3			OUTRAS DESPESAS CORRENTES			3.000,00		
				MATERIAL DE CONSUMO	3.3.90.30.00	500,00			
				Material, Bem ou Serviço para Distribuição Gratuita	3.3.90.32.00	500,00			
				PASSAGENS E DESPESAS COM LOCOMOÇÃO	3.3.90.33.00	500,00			
				OUTROS SERVIÇOS DE TERCEIROS - PESSOA FÍSICA	3.3.90.36.00	500,00			
				OUTROS SERVIÇOS DE TERCEIROS - PESSOA JURÍDICA	3.3.90.39.00	500,00			
				OUTROS AUXÍLIOS FINANCEIROS A PESSOA FÍSICA	3.3.90.48.00	500,00			
			08.243.0056.2038.0000	CONSELHO TUTELAR - MANUT DAS ATIV DO CONSELHO TUTELAR					73.722,50
	3			DESPESAS CORRENTE				70.677,50	
	1			PESSOAL E ENCARGOS SOCIAIS			60.900,00		
				CONTRATAÇÃO POR TEMPO DETERMINADO	3.1.90.04.00	60.900,00			
	3			OUTRAS DESPESAS CORRENTES			9.777,50		
				DIÁRIAS NO PAIS	3.3.90.14.14	8.120,00			
				MATERIAL DE CONSUMO	3.3.90.30.00	572,50			
				OUTROS SERVIÇOS DE TERCEIROS - PESSOA FÍSICA	3.3.90.36.00	540,00			
				OUTROS SERVIÇOS DE TERCEIROS - PESSOA JURÍDICA	3.3.90.39.00	545,00			
	4			DESPESAS DE CAPIT				3.045,00	
	4			INVESTIMENTOS			3.045,00		
				EQUIPAMENTOS E MATERIAL PERMANENTE	4.4.90.52.00	3.045,00			
			08.244.0047.2062.0000	MANUT. DAS ACOES DE ATENCAO AS FAMILIAS					41.000,00



PREFEITURA MUNICIPAL DE TEREZINHA

AV GETÚLIO VARGAS, S/N - CNPJ:11286366/0001-95

Orçamento Programa - Exercício de 2022

QUADRO AUXILIAR DE DETALHAMENTO DA DESPESA

Lei: 14, Data: 01/10/2022

Página 28



Documento Assinado Digitalmente por: MATHEUS EMÍDIO DE BARROS CALADO
Assinado em: 2022/10/01 10:49:27-9109-decc6889-4b
URL do documento: https://eccc.tce.pe.gov.br/ftp/validadoc.seam?codigo=004297/ad-47b1-4927-9109-decc6889-4b

PODER	02	PODER EXECUTIVO						
ORGÃO	80	FUNDO MUNICIPAL DE ASSISTENCIA SOCIAL						
UNIDADE	00	FUNDO MUNICIPAL DE ASSISTENCIA SOCIAL						
Aplicacao Programada	Proj/Ativ	Finalidade	Categoria	Detalhada	TotalGrupo	Total Categ.	Total F	
		F.R. - C.A.						
CARENTES								
3	DESPESAS CORRENTE					41.000,00		
3	OUTRAS DESPESAS CORRENTES					41.000,00		
	Material, Bem ou Serviço para Distribuição Gratuita		3.3.90.32.00	41.000,00				
DISTRIBUICAO DE CESTAS BASICAS A POPULACAO CARENTE								
08.244.0047.2063.0000								51.000,00
3	DESPESAS CORRENTE					51.000,00		
3	OUTRAS DESPESAS CORRENTES					51.000,00		
	Material, Bem ou Serviço para Distribuição Gratuita		3.3.90.32.00	51.000,00				
DISTRIB. MATERIAL DE CONSTRUCAO-MORADIA DIGNA								
08.244.0047.2064.0000								51.000,00
3	DESPESAS CORRENTE					51.000,00		
3	OUTRAS DESPESAS CORRENTES					51.000,00		
	Material, Bem ou Serviço para Distribuição Gratuita		3.3.90.32.00	51.000,00				
PROG.DOACAO OCULOS/PROTESES DENTAR A POPUL CARENT								
08.244.0047.2065.0000								31.000,00
3	DESPESAS CORRENTE					31.000,00		
3	OUTRAS DESPESAS CORRENTES					31.000,00		
	Material, Bem ou Serviço para Distribuição Gratuita		3.3.90.32.00	31.000,00				
REALIZ DE SEPULTAMENTO DE PESS CARENTES DO MUNICIPIO								
08.244.0047.2066.0000								127.625,00
3	DESPESAS CORRENTE						127.625,00	
3	OUTRAS DESPESAS CORRENTES							
	MATERIAL DE CONSUMO		3.3.90.30.00	21.000,00				
	Material, Bem ou Serviço para Distribuição Gratuita		3.3.90.32.00	30.500,00				
	OUTROS SERVIÇOS DE TERCEIROS - PESSOA FÍSICA		3.3.90.36.00	35.525,00				
	OUTROS SERVIÇOS DE TERCEIROS - PESSOA JURÍDICA		3.3.90.39.00	40.600,00				
REALIZACAO DE MUDANCAS DO LOCAL DE RESIDENCIA								
08.244.0047.2067.0000								17.000,00
3	DESPESAS CORRENTE						17.000,00	
3	OUTRAS DESPESAS CORRENTES							
	OUTROS SERVIÇOS DE TERCEIROS - PESSOA FÍSICA		3.3.90.36.00	12.000,00				
	OUTROS SERVIÇOS DE TERCEIROS - PESSOA JURÍDICA		3.3.90.39.00	5.000,00				
CONCESSAO DE AUX. FINANCEIRO A PESSOAS DESAMPARADA								
08.244.0047.2068.0000								50.000,00
3	DESPESAS CORRENTE						50.000,00	
3	OUTRAS DESPESAS CORRENTES							
	OUTROS AUXÍLIOS FINANCEIROS A PESSOA FÍSICA		3.3.90.48.00	50.000,00				
AUX. NATALIDADE E CONCE.DE ENXOVAL P/RECEM-NASCIDO								
08.244.0047.2069.0000								20.300,00
3	DESPESAS CORRENTE						20.300,00	



PREFEITURA MUNICIPAL DE TEREZINHA

AV GETÚLIO VARGAS, S/N - CNPJ:11286366/0001-95

Orçamento Programa - Exercício de 2022

QUADRO AUXILIAR DE DETALHAMENTO DA DESPESA

Lei: 14, Data: 01/10/2022

Página 28



Documento Assinado Digitalmente por: MATHEUS EMÍDIO DE BARROS CALADO
Assinado em: 2022/10/01 10:00:00
URL para verificar a validade do documento: bbb997ad-47b1-4917-8109-decc6588dab9

PODER	ORGÃO	UNIDADE	Proj/Ativ	Finalidade	Categoria	Detalhada	Total Grupo	Total Categ.	Total F
			F.R. - C.A.						
02	80	00	08.244.0047.2069.0000	AUX. NATALIDADE E CONCE.DE ENXOVAL P/RECEM-NASCIDO					20.300,00
			3	DESPESAS CORRENTE				20.300,00	
			3	OUTRAS DESPESAS CORRENTES			20.300,00		
				Material, Bem ou Serviço para Distribuição Gratuita	3.3.90.32.00	20.300,00			
			08.244.0047.2070.0000	AUX. P/ SITUACAO DE VULNERABILIDADE TEMPORARIA					21.315,00
			3	DESPESAS CORRENTE				21.315,00	
			3	OUTRAS DESPESAS CORRENTES			21.315,00		
				Material, Bem ou Serviço para Distribuição Gratuita	3.3.90.32.00	21.315,00			
			08.244.0047.2071.0000	AUX. P/ ATENDER SITUACAO DE CALAMIDADE PUBLICA					21.315,00
			3	DESPESAS CORRENTE				21.315,00	
			3	OUTRAS DESPESAS CORRENTES			21.315,00		
				Material, Bem ou Serviço para Distribuição Gratuita	3.3.90.32.00	21.315,00			
			08.244.0047.2072.0000	AUX.PAS.INTERMUNICIPAL/INTERESTADUAL E CON.DE PASS					20.000,00
			3	DESPESAS CORRENTE				20.000,00	
			3	OUTRAS DESPESAS CORRENTES			20.000,00		
				Material, Bem ou Serviço para Distribuição Gratuita	3.3.90.32.00	20.000,00			
			08.244.0050.2081.0000	CRAS - CENTRO DE REFERENCIA E ASSISTENCIA SOCIAL					165.205,00
			3	DESPESAS CORRENTE				165.205,00	
			1	PESSOAL E ENCARGOS SOCIAIS			95.000,00		
				CONTRATAÇÃO POR TEMPO DETERMINADO	3.1.90.04.00	95.000,00			
			3	OUTRAS DESPESAS CORRENTES			70.205,00		
				DIÁRIAS - CIVIL	3.3.90.14.00	500,00			
				MATERIAL DE CONSUMO	3.3.90.30.00	25.000,00			
				Material, Bem ou Serviço para Distribuição Gratuita	3.3.90.32.00	1.500,00			
				PASSAGENS E DESPESAS COM LOCOMOÇÃO	3.3.90.33.00	500,00			
				OUTROS SERVIÇOS DE TERCEIROS - PESSOA FÍSICA	3.3.90.36.00	18.000,00			
				OUTROS SERVIÇOS DE TERCEIROS - PESSOA JURÍDICA	3.3.90.39.00	24.205,00			
				OUTROS AUXÍLIOS FINANCEIROS A PESSOA FÍSICA	3.3.90.48.00	500,00			
			08.244.0052.2041.0000	CREAS - MANUT ATV CENTRO REF E ASSISTENCIA SOCIAL					74.725,00
			3	DESPESAS CORRENTE				72.695,00	
			1	PESSOAL E ENCARGOS SOCIAIS			52.500,00		
				CONTRATAÇÃO POR TEMPO DETERMINADO	3.1.90.04.00	52.000,00			
				VENCIMENTOS E VANTAGENS FIXAS - PESSOAL CIVIL	3.1.90.11.00	500,00			



PREFEITURA MUNICIPAL DE TEREZINHA

AV GETÚLIO VARGAS, S/N - CNPJ:11286366/0001-95

Orçamento Programa - Exercício de 2022

QUADRO AUXILIAR DE DETALHAMENTO DA DESPESA

Lei: 14, Data: 01/10/2022

Página 38



Documento Assinado Digitalmente por: MATHEUS EMÍDIO DE BARROS CALADO
Assinado em: 01/10/2022 10:09:00
URL para verificar a validade do documento: bbb1d7ad-47b1-4917-9109-decc688dadb4p

PODER	ORGÃO	UNIDADE	Proj/Ativ	Finalidade	Categoria	Detalhada	Total Grupo	Total Categ.	Total F
			F.R. - C.A.						
02	80	00	08.244.0052.2041.0000	PODER EXECUTIVO					74.725,00
			3	DESpesas Correntes				72.695,00	
			3	OUTRAS DESPESAS CORRENTES			20.195,00		
				DIÁRIAS - CIVIL	3.3.90.14.00	3.045,00			
				MATERIAL DE CONSUMO	3.3.90.30.00	5.000,00			
				Material, Bem ou Serviço para Distribuição Gratuita	3.3.90.32.00	2.000,00			
				OUTROS SERVIÇOS DE TERCEIROS - PESSOA FÍSICA	3.3.90.36.00	5.075,00			
				OUTROS SERVIÇOS DE TERCEIROS - PESSOA JURÍDICA	3.3.90.39.00	5.075,00			
			4	DESpesas de Capital				2.030,00	
			4	INVESTIMENTOS			2.030,00		
				EQUIPAMENTOS E MATERIAL PERMANENTE	4.4.90.52.00	2.030,00			
			08.244.0052.2060.0000	SCFV - MANUT DOS SERVIÇO CONVIVENCIA E FORT VINCULO					165.875,00
			3	DESpesas Correntes				162.375,00	
			1	PESSOAL E ENCARGOS SOCIAIS			75.375,00		
				CONTRATAÇÃO POR TEMPO DETERMINADO	3.1.90.04.00	50.000,00			
				VENCIMENTOS E VANTAGENS FIXAS - PESSOAL CIVIL	3.1.90.11.00	25.375,00			
			3	OUTRAS DESPESAS CORRENTES			87.000,00		
				DIÁRIAS - CIVIL	3.3.90.14.00	2.000,00			
				MATERIAL DE CONSUMO	3.3.90.30.00	39.000,00			
				OUTROS SERVIÇOS DE TERCEIROS - PESSOA FÍSICA	3.3.90.36.00	15.000,00			
				OUTROS SERVIÇOS DE TERCEIROS - PESSOA JURÍDICA	3.3.90.39.00	31.000,00			
			4	DESpesas de Capital				3.500,00	
			4	INVESTIMENTOS			3.500,00		
				EQUIPAMENTOS E MATERIAL PERMANENTE	4.4.90.52.00	3.500,00			
			08.244.0053.2039.0000	PAIF - MANUT PROG DE ATENCAO INTEGRAL A FAMILIA					78.500,00
			3	DESpesas Correntes				78.500,00	
			3	OUTRAS DESPESAS CORRENTES			78.500,00		
				MATERIAL DE CONSUMO	3.3.90.30.00	51.000,00			
				Material, Bem ou Serviço para Distribuição Gratuita	3.3.90.32.00	1.500,00			
				PASSAGENS E DESPESAS COM LOCOMOÇÃO	3.3.90.33.00	500,00			
				OUTROS SERVIÇOS DE TERCEIROS - PESSOA FÍSICA	3.3.90.36.00	10.000,00			
				OUTROS SERVIÇOS DE TERCEIROS - PESSOA JURÍDICA	3.3.90.39.00	15.500,00			
			08.244.0054.2040.0000	IGD BF- MANUTEN DAS ATIV DO PROG BOLSA FAMILIA					85.500,00
			3	DESpesas Correntes				85.500,00	
			1	PESSOAL E ENCARGOS SOCIAIS			21.000,00		
				CONTRATAÇÃO POR TEMPO DETERMINADO	3.1.90.04.00	21.000,00			
			3	OUTRAS DESPESAS CORRENTES			64.500,00		
				DIÁRIAS - CIVIL	3.3.90.14.00	500,00			
				MATERIAL DE CONSUMO	3.3.90.30.00	41.000,00			
				OUTROS SERVIÇOS DE TERCEIROS - PESSOA FÍSICA	3.3.90.36.00	5.000,00			
				OUTROS SERVIÇOS DE TERCEIROS - PESSOA JURÍDICA	3.3.90.39.00	15.000,00			
				OUTROS AUXÍLIOS FINANCEIROS A PESSOA FÍSICA	3.3.90.48.00	3.000,00			
			08.244.0055.2042.0000	FMAS - MANUT DAS ATIV DO FUNDO M. DE ASSIS					640.907,50



PREFEITURA MUNICIPAL DE TEREZINHA

AV GETÚLIO VARGAS, S/N - CNPJ:11286366/0001-95

Orçamento Programa - Exercício de 2022

QUADRO AUXILIAR DE DETALHAMENTO DA DESPESA

Lei: 14, Data: 01/10/2022

Página 3



Documento Assinado Digitalmente por: MATHEUS EMÍDIO DE BARROS CALADO
Assinatura: https://epec.tec.pe.gov.br/11p/vilidadeDoc.seam/Código do documento: bb4297ad-47b1-4917-9109-dec0088dad4b

PODER	02	PODER EXECUTIVO
ORGÃO	80	FUNDO MUNICIPAL DE ASSISTENCIA SOCIAL
UNIDADE	00	FUNDO MUNICIPAL DE ASSISTENCIA SOCIAL

Aplicacao Programada	Proj/Ativ	Finalidade	Categoria	Detalhada	TotalGrupo	Total Categ.	Total F
		F.R. - C.A.					
SOCIAL							
3	DESPESAS CORRENTE					628.907,50	
1	PESSOAL E ENCARGOS SOCIAIS				326.507,50		
	CONTRATAÇÃO POR TEMPO DETERMINADO		3.1.90.04.00	215.000,00			
	VENCIMENTOS E VANTAGENS FIXAS - PESSOAL CIVIL		3.1.90.11.00	15.000,00			
	CONTRIBUIÇÕES PREVIDENCIÁRIAS - INSS		3.1.90.13.02	85.000,00			
	OUTRAS DESPESAS VARIÁVEIS - PESSOAL CIVIL		3.1.90.16.00	507,50			
	DESPESAS DE EXERCÍCIOS ANTERIORES		3.1.90.92.00	500,00			
	CONTRIBUIÇÃO PATRONAL PARA O REGIME PRÓPRIO - RPPS		3.1.91.13.03	10.500,00			
3	OUTRAS DESPESAS CORRENTES				302.400,00		
	DIÁRIAS - CIVIL		3.3.90.14.00	5.100,00			
	MATERIAL DE CONSUMO		3.3.90.30.00	50.000,00			
	Material, Bem ou Serviço para Distribuição Gratuita		3.3.90.32.00	20.300,00			
	PASSAGENS E DESPESAS COM LOCOMOÇÃO		3.3.90.33.00	500,00			
	SERVIÇOS DE CONSULTORIA		3.3.90.35.00	36.000,00			
	OUTROS SERVIÇOS DE TERCEIROS - PESSOA FÍSICA		3.3.90.36.00	22.000,00			
	OUTROS SERVIÇOS DE TERCEIROS - PESSOA JURÍDICA		3.3.90.39.00	165.000,00			
	OUTROS AUXÍLIOS FINANCEIROS A PESSOA FÍSICA		3.3.90.48.00	500,00			
	DESPESAS DE EXERCÍCIOS ANTERIORES		3.3.90.92.00	3.000,00			
4	DESPESAS DE CAPIT					12.000,00	
4	INVESTIMENTOS				12.000,00		
	EQUIPAMENTOS E MATERIAL PERMANENTE		4.4.90.52.00	12.000,00			
CRIANCA FELIZ - MANUT DAS ATIVIDADE PROG	08.244.0055.2061.0000						152.000,00
CRIANCA FELIZ							
3	DESPESAS CORRENTE					150.000,00	
1	PESSOAL E ENCARGOS SOCIAIS				71.000,00		
	CONTRATAÇÃO POR TEMPO DETERMINADO		3.1.90.04.00	61.000,00			
	VENCIMENTOS E VANTAGENS FIXAS - PESSOAL CIVIL		3.1.90.11.00	10.000,00			
3	OUTRAS DESPESAS CORRENTES				79.000,00		
	DIÁRIAS - CIVIL		3.3.90.14.00	1.000,00			
	MATERIAL DE CONSUMO		3.3.90.30.00	32.000,00			
	OUTROS SERVIÇOS DE TERCEIROS - PESSOA FÍSICA		3.3.90.36.00	25.000,00			
	OUTROS SERVIÇOS DE TERCEIROS - PESSOA JURÍDICA		3.3.90.39.00	21.000,00			
4	DESPESAS DE CAPIT					2.000,00	
4	INVESTIMENTOS				2.000,00		
	EQUIPAMENTOS E MATERIAL PERMANENTE		4.4.90.52.00	2.000,00			
IGD-SUAS MANUTENCAO DAS ATIV. DO PROGRAMA	08.244.0064.2102.0000						20.000,00
3	DESPESAS CORRENTE					20.000,00	
3	OUTRAS DESPESAS CORRENTES				20.000,00		
	DIÁRIAS NO PAIS		3.3.90.14.14	500,00			
	MATERIAL DE CONSUMO		3.3.90.30.00	3.000,00			
	Material, Bem ou Serviço para Distribuição Gratuita		3.3.90.32.00	1.500,00			
	SERVIÇOS DE CONSULTORIA		3.3.90.35.00	5.000,00			
	OUTROS SERVIÇOS DE TERCEIROS - PESSOA FÍSICA		3.3.90.36.00	5.000,00			
	OUTROS SERVIÇOS DE TERCEIROS - PESSOA JURÍDICA		3.3.90.39.00	5.000,00			



PREFEITURA MUNICIPAL DE TEREZINHA

AV GETÚLIO VARGAS, S/N - CNPJ:11286366/0001-95

Orçamento Programa - Exercício de 2022

QUADRO AUXILIAR DE DETALHAMENTO DA DESPESA

Lei: 14, Data: 01/10/2022

Página 3

PODER	02	PODER EXECUTIVO
ORGÃO	80	FUNDO MUNICIPAL DE ASSISTENCIA SOCIAL
UNIDADE	00	FUNDO MUNICIPAL DE ASSISTENCIA SOCIAL

Aplicacao Programada	Proj/Ativ	Finalidade	Categoria	Detalhada	TotalGrupo	Total Categ.	Total F
		F.R. - C.A.					
TOTAL						2.088.270,00	



Documento Assinado Digitalmente por: MATHEUS EMÍLIO DE BARROS CALADO
Assinado em: 01/10/2022 10:59:57
URL para verificar a validade da assinatura: https://eccc.tce.pe.gov.br/portal/validar_documento.php?codigo_documento=bbd297ad-47b1-4917-9109-decc688dab4b



PREFEITURA MUNICIPAL DE TEREZINHA

AV GETÚLIO VARGAS, S/N - CNPJ:11286366/0001-95

Orçamento Programa - Exercício de 2022

QUADRO AUXILIAR DE DETALHAMENTO DA DESPESA

Página 39

Lei: 14, Data: 01/10/2022



Documento Assinado Digitalmente por: MATHEUS EMÍDIO DE BARROS CALADO
Assinado em: 01/10/2022 10:09:40
URL do documento: https://epec.tec.pe.gov.br/ftp/vlido/proc/seam/Codigo%20do%20documento%20-%20bb4297ad-47b1-4917-9109-decc688d1bb4d

PODER	02	PODER EXECUTIVO
ORGÃO	82	FMDCA - FUNDO MUNICIPAL DIREITO DA CRIANÇA E ADOLESCENTE
UNIDADE	00	FMDCA - FUNDO MUN. DIREITO DA CRIANÇA E ADOLESCENTE

Aplicacao Programada	Proj/Ativ	Finalidade	Categoria	Detalhada	TotalGrupo	Total Categ.	Total Fun
F.R. - C.A.							
FMDCA - MANUT DO FUNDO DIREITOS DA CRIANCA E ADOLESC	08.243.0056.2043.0000						38.337,82
3	DESPESAS CORRENT					36.225,00	
1	PESSOAL E ENCARGOS SOCIAIS				16.725,00		
	CONTRATAÇÃO POR TEMPO DETERMINADO		3.1.90.04.00	15.225,00			
	VENCIMENTOS E VANTAGENS FIXAS - PESSOAL CIVIL		3.1.90.11.00	200,00			
	CONTRIBUIÇÕES PREVIDENCIÁRIAS - INSS		3.1.90.13.02	1.000,00			
	OUTRAS DESPESAS VARIÁVEIS - PESSOAL CIVIL		3.1.90.16.00	100,00			
	DESPESAS DE EXERCÍCIOS ANTERIORES		3.1.90.92.00	100,00			
	CONTRIBUIÇÃO PATRONAL PARA O REGIME PRÓPRIO - RPPS		3.1.91.13.03	100,00			
3	OUTRAS DESPESAS CORRENTES				19.500,00		
	DIÁRIAS - CIVIL		3.3.90.14.00	200,00			
	MATERIAL DE CONSUMO		3.3.90.30.00	5.000,00			
	Material, Bem ou Serviço para Distribuição Gratuita		3.3.90.32.00	1.000,00			
	PASSAGENS E DESPESAS COM LOCOMOÇÃO		3.3.90.33.00	100,00			
	SERVIÇOS DE CONSULTORIA		3.3.90.35.00	10.000,00			
	OUTROS SERVIÇOS DE TERCEIROS - PESSOA FÍSICA		3.3.90.36.00	1.000,00			
	OUTROS SERVIÇOS DE TERCEIROS - PESSOA JURÍDICA		3.3.90.39.00	1.000,00			
	OUTROS AUXÍLIOS FINANCEIROS A PESSOA FÍSICA		3.3.90.48.00	1.000,00			
	DESPESAS DE EXERCÍCIOS ANTERIORES		3.3.90.92.00	200,00			
4	DESPESAS DE CAPIT					2.112,82	
4	INVESTIMENTOS				2.112,82		
	EQUIPAMENTOS E MATERIAL PERMANENTE		4.4.90.52.00	2.112,82			
TOTAL							38.337,82

**PREFEITURA MUNICIPAL DE TEREZINHA**

AV GETÚLIO VARGAS, S/N - CNPJ:11286366/0001-95

Orçamento Programa - Exercício de 2022



Página 33

Lei: 14, Data: 01/10/2022

QUADRO AUXILIAR DE DETALHAMENTO DA DESPESA

PODER	02	PODER EXECUTIVO
ORGÃO	90	INSTITUTO PREVIDENCIA MUNICIPAL
UNIDADE	00	INSTITUTO PREVIDENCIA MUNICIPAL

Aplicacao Programada	Proj/Ativ	Finalidade	Categoria	Detalhada	TotalGrupo	Total Categ.	Total Fun
F.R. - C.A.							
CONSTRUÇÃO, REST. E AMPL. DE EDIFICAÇÕES PUBLICAS	09.122.0057.1013.0000						7.265,13
4 DESPESAS DE CAPIT						7.265,13	
4 INVESTIMENTOS					7.265,13		
OBRAS E INSTALAÇÕES			4.4.90.51.00	7.265,13			
IPSET - MANUT. DAS ATIVIDADES ADMINISTRATIVA DO IPSET	09.122.0058.2044.0000						204.000,00
3 DESPESAS CORRENTE						204.000,00	
1 PESSOAL E ENCARGOS SOCIAIS					23.500,00		
VENCIMENTOS E VANTAGENS FIXAS - PESSOAL CIVIL			3.1.90.11.00	21.000,00			
CONTRIBUIÇÕES PREVIDENCIÁRIAS - INSS			3.1.90.13.02	2.000,00			
DESPESAS DE EXERCÍCIOS ANTERIORES			3.1.90.92.00	500,00			
3 OUTRAS DESPESAS CORRENTES					180.500,00		
DIÁRIAS - CIVIL			3.3.90.14.00	1.500,00			
MATERIAL DE CONSUMO			3.3.90.30.00	7.500,00			
PASSAGENS E DESPESAS COM LOCOMOÇÃO			3.3.90.33.00	500,00			
SERVIÇOS DE CONSULTORIA			3.3.90.35.00	90.000,00			
OUTROS SERVIÇOS DE TERCEIROS - PESSOA FÍSICA			3.3.90.36.00	10.000,00			
OUTROS SERVIÇOS DE TERCEIROS - PESSOA JURÍDICA			3.3.90.39.00	36.000,00			
OBRIGAÇÕES TRIBUTÁRIAS E CONTRIBUTIVAS			3.3.90.47.00	5.000,00			
DESPESAS DE EXERCÍCIOS ANTERIORES			3.3.90.92.00	30.000,00			
IPSET- MANUT. DAS ATIVIDADES PREVIDENCIA DO IPSET	09.271.0059.2045.0000						1.742.000,00
3 DESPESAS CORRENTE						1.742.000,00	
1 PESSOAL E ENCARGOS SOCIAIS					1.702.000,00		
Aposentadorias, Reserva Remunerada e Reformas			3.1.90.01.00	1.400.000,00			
Pensões do RPPS e do Militar			3.1.90.03.00	300.000,00			
DESPESAS DE EXERCÍCIOS ANTERIORES			3.1.90.92.00	2.000,00			
3 OUTRAS DESPESAS CORRENTES					40.000,00		
Outros Benefícios Assistenciais do servidor e do militar			3.3.90.08.00	40.000,00			
RESERVA DE CONTIGÊNCIA	99.999.9999.9999.0000						10.000,00
9 RESERVA DE CONTINGÊNCIA						10.000,00	
9 RESERVA DE CONTINGÊNCIA					10.000,00		
RESERVA DE CONTINGÊNCIA			9.9.99.99.00	10.000,00			

TOTAL							1.963.265,13
--------------	--	--	--	--	--	--	---------------------

 Documento Assinado Digitalmente por: MATHEUS EMÍDIO DE BARROS CALADO
 Assinado em: 01/10/2022
 Endereço: https://eccc.tce.pe.gov.br/imp/vilidacao.seam?codigo_documento=bb4297ad-47b1-4917-9109-deccc68dad4b



PREFEITURA MUNICIPAL DE TEREZINHA

AV GETÚLIO VARGAS, S/N - CNPJ:11286366/0001-95

Orçamento Programa - Exercício de 2022

QUADRO AUXILIAR DE DETALHAMENTO DA DESPESA

Página 36

Lei: 14, Data: 01/10/2022



Documento Assinado Digitalmente por: MATHEUS EMÍDIO DE BARROS CALADO
Assinado em: 2022/10/01 14:47:11
URL do Documento: https://eccc.tce.pe.gov.br/portal/assinado/2022/10/01/144711

Totais por Programa

Programa	Descrição	Total
0001	AMPLIAÇÃO DA AREA FISICA DO PODER LEGISLATIVO	10.150,00
0002	GESTÃO ADMINISTRATIVA DO PODER LEGISLATIVO	1.085.020,00
0003	ACAO GOVERNAMENTAL DA SECRETARIA DE GOVERNO	473.499,00
0004	ACAO DAS ATIVIDADES DE COORDENAÇÃO DO SCI	171.606,00
0005	GESTAO ADMINISTRATIVA DO MUNICIPIO	3.180.482,50
0006	GESTAO FINANCEIRA E ORCAMENTARIA	824.885,00
0007	FORTALECIMENTO DA PRODUCAO AGRICULA E PECUARIA	807.775,00
0008	ALIMENTAÇÃO E NUTRIÇÃO	153.468,00
0009	DESENVOLVIMENTO DE ENSINO FUNDAMENTAL	2.497.665,00
0010	MANUTENCAO DO TRANSPORTE ESCOLAR DA REDE ESTADUAL	227.100,00
0011	MANUTENCAO DO TRANSPORTE ESCOLAR	191.350,00
0012	DESENVOLVIMENTO DO ENSINO SUPERIOR	1.200,00
0013	DESENVOLVIMENTO DO ENSINO INFANTIL	36.200,00
0014	DESENVOLVIMENTO DO ENSINO DE JOVENS E ADULTOS	2.675,00
0015	DESENVOLVIMENTO DA EDUCACAO ESPECIAL	1.200,00
0016	PROMOCAO DA CULTURA	717.769,54
0017	PROMOCAO DO ESPORTE E LAZER	373.053,00
0018	FUNDEB-FUNDO DE DESENVOLVIMENTO DE EDUCACAO BASIC	6.168.320,41
0020	PROTECAO AO IDOSO	5.075,00
0021	EXPANSAO E MELHORIA REDE FISICA DO ENSINO FUNDAMEN	56.000,00
0022	EXPANSAO E MELHORIA REDE FISICA DO ENSINO MEDIO	81.500,00
0023	EXPANSAO E MELHORIA DA REDE FISICA DO ENSINO INFAN	10.450,00
0024	EXPANSAO E MELHORIA DA REDE FISICA DO ENSINO JOVENS	1.000,00
0025	PROMOÇÃO E DIFUSÃO CULTURAL	53.175,00
0027	DEFESA CONTRA CHUVAS	100.150,00
0028	PLANEJAMENTO URBANO	555.250,00
0029	HABITACAO POPULAR	150.250,00
0030	AMPLIACAO DO SANEAMENTO BASICO RURAL	250.750,00
0031	AMPLIACAO DO SANEAMENTO BASICO URBANO	257.325,00
0032	PRESERVACAO DO MEIO AMBIENTE	101.500,00
0033	AMPLIACAO DO RECURSOS HIDRICOS	50.000,00
0034	AMPLIACAO DO ABASTECIMENTO DE PRODUTOS PRIMARIOS	120.750,00
0035	PROMOCAO DE EVENTOS	1.032,50
0036	ELETRIFICACAO RURAL E ILUMINACAO PUBLICA	110.150,00
0037	AMPLIACAO DO SISTEMA VIARIO	10.150,00
0038	RODOVIAS E ESTRADAS VICINAIS	192.857,75
0039	OBRAS E SERVICOS URBANOS	1.363.115,00
0040	AMPLIACAO DA REDE FISICA DE SAUDE	201.950,00
0041	GESTAO ADMINISTRATIVA DO FUNDO MUNICIPAL DE SAUDE	2.257.915,00
0042	PROMOCAO DA SAUDE	2.481.002,50
0043	FAMÁCIA BASICA	2.500,00
0044	AQUISIÇÃO DE AMBULANCIAS E VEÍCULOS AUTOMOTORES	20.500,00
0045	FISCALIZAÇÃO E INSPEÇÃO SANITÁRIA	215.000,00
0046	CONTROLE E ERRADICAÇÃO DE DOENCAS TRAMISSIVEIS	64.400,00
0047	SERVICOS ASSISTENCIAS	451.555,00
0048	PROTECAO DE APOIO AO IDOSO	80.655,00
0049	PROTECAO AO DEFICIENTE	94.550,00



PREFEITURA MUNICIPAL DE TEREZINHA

AV GETÚLIO VARGAS, S/N - CNPJ:11286366/0001-95

Orçamento Programa - Exercício de 2022



Página 36

Lei: 14, Data: 01/10/2021

QUADRO AUXILIAR DE DETALHAMENTO DA DESPESA

0050	CRAS - CENTRO DE REFERENCIA E ASSISTENCIA SOCIAL	165.205,00
0052	CREAS- CENTRO DE REF ESPECIAL DE ASSIST SOCIAL	240.600,00
0053	ATENCAO INTEGRAL A FAMILIA	78.500,00
0054	IGD - BOLSA FAMILIA	85.500,00
0055	ASSISTENCIA SOCIAL GERAL	792.907,50
0056	PROMOCAO DOS DIREITOS DA CRIANCA E DO ADOLESCENTE	112.060,30
0057	AMPLIACAO DA REDE FISICA DA PREVIDENCIA PROPRIA	7.265,10
0058	GESTAO ADMINISTRATIVA DA PREVIDENCIA	204.000,00
0059	PREVIDENCIA DO SERVIDOR PUBLICO	1.742.000,00
0060	INFRA-ESTRUTURA DE TRANSPORTES	171.027,50
0061	SAMU - SERV ATENDENDIMENTO MEDICO DE URGENCIA	207.007,50
0063	AQUISICAO DE IMOVEIS	100.000,00
0064	IGD-SUAS	20.000,00
9999	RESERVA DE CONTINGÊNCIA	810.000,00
Total Geral:		31.000.000,00

Totais por Projeto

Projeto	Descrição	Total
1001	CONSTRUÇÃO, REST. E AMPLIAÇÃO DO PODER LEGISLATIVO	10.150,00
1002	AQUISICAO DE ONIBUS ESCOLAR	100.000,00
1003	CONST REST. E AMPL. DE ESC E DEPT DO ENSINO FUND	125.375,00
1004	CONST, REST. E AMPL. DE ESCOLAS DO ENSINO INFANTIL	5.000,00
1005	CONST,REST. AMPL.DE ESC DO ENS DE JOVENS E ADULTOS	5.000,00
1007	CONSTRUCAO,REST. E AMPL. DE CENTROS DE CONVIVENCIA	5.075,00
1008	CONST. REST AMP ESC DEPT BIBLIOT DO ENS FUND	56.000,00
1009	CONST. REST AMP ESC DEPT BIBLIOT DO ENS MEDIO	81.500,00
1010	CONST, REST. E AMPL. DE OBRAS DA EDUCACAO INFANTIL	10.450,00
1011	CONST REST. AMPL. DE PREDIOS DA EDUC JOVENS ADULTO	1.000,00
1012	CONSTRUCAO, REST. E AMPL. DE OBRAS CULTURAIS	53.175,00
1013	CONSTRUÇÃO, REST. E AMPL. DE EDIFICAÇÕES PUBLICAS	7.265,10
1014	CONSTRUCAO,REST. E AMPL. DE EDIFICAÇÕES PUBLICAS	100.150,00
1015	CONSTRUCAO,REST. E AMPL. DE CALÇAMENTO E PAVIMENT ASFALT	353.750,00
1016	CONSTRUCAO,REST. E AMPL. DE PARQUES E JARDINS	201.500,00
1017	CONSTRUCAO, REST. E AMPL. DE CASAS POPULARES	150.250,00
1018	CONST,REST. AMPL. DE SANIT. E PRIVADAS HIGIENICAS	250.750,00
1019	CONSTRUCAO, REST. E AMPL. DE GALERIAS E ESGOTOS	257.325,00
1020	CONSTRUCAO E AMPLIACAO DE ATERROS SANITARIOS	101.500,00
1021	CONST, REST. AMPL. OBRAS HIDR ABASTEC DAGUA Z. RURAL	50.000,00
1022	CONST, REST. AMPL. FEIRAS, MATADOUROS E C. ABAST	120.750,00
1023	CONST,REST,AMPL. PARQUE DE VAQUEJ, CAV EXP ANIMAIS	1.032,50
1024	CONST, REST. E AMPL. REDE ELETRICA ALTA/BX TENSAO	110.150,00
1025	CONST, REST. E AMPL. SISTEMA VIARIO E TERM PASSAG	10.150,00
1026	CONST, REST. E AMPL. DE PONTES, PASS MOLH. E BUEIR	101.500,00
1027	CONSTRUCAO, REST. E AMPL. DE ESTRADAS VICINAIS	91.357,75
1028	CONST,REST,AMPL QD,EST. ESPORT E C. RECREATIVOS	232.958,00
1029	CONSTRUCAO REST. E AMPL. DE POSTOS,SECRET. DE SAUD	120.750,00
1030	CONSTRUCAO, REFORMA AMPLIACAO HOSPITAL PEQ. PORTE	81.200,00
1031	AQUISICAO DE AMBULANCIAS E VEICULOS AUTOMOTORES	20.500,00
Total Geral:		2.815.563,38

Documento Assinado Digitalmente por: MATHEUS EMÍDIO DE BARROS CALADO
Assinado em: 01/10/2021
URL do documento: https://www.terezinha.ma.gov.br/portal/assinado



PREFEITURA MUNICIPAL DE TEREZINHA

AV GETÚLIO VARGAS, S/N - CNPJ:11286366/0001-95

Orçamento Programa - Exercício de 2022

QUADRO AUXILIAR DE DETALHAMENTO DA DESPESA



Página 3

Lei: 14, Data: 01/10/2022

Documento Assinado Digitalmente por: MATHEUS EMÍDIO DE BARROS CALADO
Acesse em: <https://ecec.tce.pe.gov.br>

Totais por Atividade

Atividade	Descrição	Total
2001	MANUTENÇÃO DAS ATIVIDADES LEGISLATIVAS	1.085.020,80
2002	MANUT GAB. PREFEITO, ASSES. JURIDICA, IMP E COMUN	473.499,00
2003	MANUT DAS ATIVIDADES DA COORD. DE CONTROLE INTERNO	171.606,00
2004	MANUT DO DEPT. DE PESS, ADMINIST., PATR. E ALMOX	3.180.482,50
2005	MANUT DAS ATIV. DO DEPT DE RENDA, CONTAB. E TESOU	496.347,50
2006	MANUT DAS ATIV DO DEPT DE PROD. VEGETAL E ANIMAL	807.775,00
2007	PNAE - MANUT DAS ATIV DO PROG NACIONAL MERENDA ESCOLAR	153.468,00
2008	MANUT DAS ATIVIDADES DO ENSINO FUNDAMENTAL	2.340.190,00
2009	A CAM ESC - MANUT DAS ATIV DO PROG A CAMINHO DA ESCOLA (ESTADUAL)	227.100,00
2010	PNATE - MANUT DAS ATIV. PROG. NAC. DE TRANSP. ESCOLAR (FEDERAL)	91.350,00
2011	PDDE - MANUT DAS ATIVIDADES PROG. DINHEIRO D. NA ESCOLA	50.650,00
2012	QSE - MANUTENCAO DO PROGRAMA SALARIO EDUCACAO	206.825,00
2013	MANUTENCAO DAS ATIVIDADES DO ENSINO SUPERIOR	1.200,00
2014	MANUTENCAO DAS ATIVIDADES DA EDUCACAO INFANTIL	36.200,00
2015	MANUT DAS ATIV DA EDUCACAO DE JOVENS E ADULTOS	2.675,00
2016	MANUTENCAO DAS ATIVIDADES DA EDUCACAO ESPECIAL	1.200,00
2017	MANUTENCAO DAS ATIVIDADES DE CULTURA	336.380,00
2018	MANUTENCAO DAS ATIVIDADES DE LAZER E ESPORTES	140.095,00
2025	MANUT DAS ATIV DEPT DE OBRAS E SERVIÇO URBANOS	1.363.115,00
2026	FMS - MANUT DAS ATIV ADM DO FUNDO M. SAUDE	2.257.915,00
2027	PSF -MANUTENCAO DAS ATIV DO PROG SAUDE DA FAMILIA	192.000,00
2028	PACS - MANUT DAS ATIV. DO PROG. AG.COMUN. DE SAUDE	352.045,00
2029	FARM BASICA - MANUT. DAS ATIV DO PROG FARMACIA BASICA	2.500,00
2030	PAB-MANUT DAS ATIV DE ATENCAO BASICA	239.107,50
2031	MANUT DAS ATIVI DOS SERVICOS MEDICO HOSPITALARES-MAC	809.261,50
2032	VIG SANIT - MANUT. DAS ATIVIDADES DE VIGILANCIA SANITARIA	215.000,00
2033	VIG EPID - MANUT DAS ATIV. DE VIGILANCIA EPIDEMIOLOGICA	64.400,00
2034	MANUTENCAO DOS SERV. MEDICO AMBULATORIAL-MAC	454.860,00
2035	API - MANUT DAS ATIV DO PROG DE ATENCAO A PESSOA IDOSA	80.655,00
2036	APP - MANUT DO PROG ATENCAO A PESSOA DEFICIENTE	94.550,00
2038	CONSELHO TUTELAR - MANUT DAS ATIV DO CONSELHO TUTELAR	73.722,50
2039	PAIF - MANUT PROG DE ATENCAO INTEGRAL A FAMILIA	78.500,00
2040	IGD BF- MANUTEN DAS ATIV DO PROG BOLSA FAMILIA	85.500,00
2041	CREAS - MANUT ATV CENTRO REF E ASSISTENCIA SOCIAL	74.725,00
2042	FMAS - MANUT DAS ATIV DO FUNDO M. DE ASSIS SOCIAL	640.907,50
2043	FMDCA - MANUT DO FUNDO DIREITOS DA CRIANCA E ADOLESC	38.337,82
2044	IPSET - MANUT. DAS ATIVIDADES ADMINISTRATIVA DO IPSET	204.000,00
2045	IPSET- MANUT. DAS ATIVIDADES PREVIDENCIA DO IPSET	1.742.000,00
2046	MANUT DAS ATIV DO DPTO DE TRANSPORTES	171.027,50
2048	SAMU - MANUT DO SERV. DE ASSIST MEDICA DE URGENCIA	207.007,50
2060	SCFV - MANUT DOS SERVICO CONVIVENCIA E FORT VINCULO	165.875,00
2061	CRIANCA FELIZ - MANUT DAS ATIVIDADE PROG CRIANCA FELIZ	152.000,00
2062	MANUT. DAS ACOES DE ATENCAO AS FAMILIAS CARENTES	41.000,00
2063	DISTRIBUICAO DE CESTAS BASICAS A POPULACAO CARENTE	51.000,00
2064	DISTRIB. MATERIAL DE CONSTRUCAO-MORADIA DIGNA	51.000,00
2065	PROG.DOACAO OCULOS/PROTESES DENTAR A POPUL CARENT	31.000,00
2066	REALIZ DE SEPULTAMENTO DE PESS CARENTES DO MUNICIPIO	127.625,00
2067	REALIZACAO DE MUDANCAS DO LOCAL DE RESIDENCIA	17.000,00
2068	CONCESSAO DE AUX. FINANCEIRO A PESSOAS DESAMPARADA	50.000,00
2069	AUX. NATALIDADE E CONCE.DE ENXOVAL P/RECEM-NASCIDO	20.300,00

**PREFEITURA MUNICIPAL DE TEREZINHA**

AV GETÚLIO VARGAS, S/N - CNPJ:11286366/0001-95

Orçamento Programa - Exercício de 2022



Página 38

Lei: 14, Data: 01/10/2021

QUADRO AUXILIAR DE DETALHAMENTO DA DESPESA

2070	AUX. P/ SITUACAO DE VULNERABILIDADE TEMPORARIA	21.315,00
2071	AUX. P/ ATENDER SITUACAO DE CALAMIDADE PUBLICA	21.315,00
2072	AUX.PAS.INTERMUNICIPAL/INTERESTADUAL E CON.DE PASS	20.000,00
2074	CRIANÇA CRESCER SAUDÁVEL	2.500,00
2075	LABORATÓRIO DE PRÓTESE	12.000,00
2076	MAC - MANUT DO PROG MEDIA E ALTA COMPLEXIDADE	117.575,00
2077	PSE - MANUTENCAO DO PROG. SAUDE NA ESCOLA	2.000,00
2078	TFD - PROG TRATAMENTO FORA DO DOMICILIO	21.450,00
2079	ENFRENTAMENTO DA EMERGRNCIA COVID-19	276.703,40
2080	NASF - NUCLEO DE ASSISTENCIA A SAUDE DA FAMILIA	1.500,00
2081	CRAS - CENTRO DE REFERENCIA E ASSISTENCIA SOCIAL	165.205,00
2083	FUNDEB 70% FUND - SERIES INICIAIS URBANO	1.226.060,70
2084	FUNDEB 70% FUND - SERIES FINAIS URBANO	1.150.663,80
2085	FUNDEB 70% FUND - SERIES FINAIS RURAL	819.253,50
2086	FUNDEB 70% FUND - SERIES INCIAIS RURAL	30.000,00
2087	FUNDEB 30% FUND - SERIES INICIAIS URBANO	492.883,10
2088	FUNDEB 30% FUND - SERIES FINAIS URBANO	458.855,90
2089	FUNDEB 30% FUND - SERIES INICIAIS RURAL	321.108,60
2090	FUNDEB 30% FUND - SERIES FINAIS RURAL	30.000,00
2091	FUNDEB 70% INF - CRECHE PARCIAL	377.034,30
2092	FUNDEB 70% INF - PRE-ESCOLA PARCIAL	565.047,50
2093	FUNDEB 30% INF - CRECHE PARCIAL	131.586,10
2094	FUNDEB 30% INF - PRE-ESCOLA PARCIAL	201.448,90
2095	FUNDEB 70% EJA - AVALIACAO DO PROCESSO	4.000,00
2096	FUNDEB 30% EJA - AVALIACAO DO PROCESSO	4.000,00
2097	FUNDEB 70% ESPECIAL	153.801,90
2098	FUNDEB 30% ESPECIAL	31.200,80
2099	FUNDEB 70% ESP- AEE	32.000,00
2100	FUNDEB 30% ESP - AEE	4.000,00
2101	FESTIVIDADES CULTURAIS E FOLCLORICAS	381.389,50
2102	IGD-SUAS MANUTENCAO DAS ATIV. DO PROGRAMA	20.000,00
Total Geral:		27.045.899,10

Totais por Operação Especial

Op.Esp.	Descrição	Total
0000	GESTÃO FINANCEIRA E ORÇAMENTÁRIA	328.537,50
9999	RESERVA DE CONTIGÊNCIA	810.000,00
Total Geral:		1.138.537,50

Totais por Fonte STN

Fonte	Descrição	Total
1.500	Recursos não vinculados de Impostos (Exerc.Corrente)	18.173.816,51
1.540	Transferências do FUNDEB - Impostos e Transferências de Impostos (Exerc.Corrente)	6.168.320,49
1.550	Transferência do Salário-Educação (Exerc.Corrente)	206.825,00
1.551	Transferências de Recursos do FNDE Referentes ao Programa Dinheiro Direto na Escola (PDDE) (Exerc.Corrente)	50.650,00
1.552	Transferências de Recursos do FNDE Referentes ao Programa Nacional de Alimentação Escolar (PNAE)	153.468,00

 Documento Assinado Digitalmente por: MATHEUS EMÍDIO DE BARROS CALADO
 Assinado em: 01/10/2021 14:43:14
 Endereço: https://www.terezinha.ma.gov.br



PREFEITURA MUNICIPAL DE TEREZINHA

AV GETÚLIO VARGAS, S/N - CNPJ:11286366/0001-95

Orçamento Programa - Exercício de 2022

QUADRO AUXILIAR DE DETALHAMENTO DA DESPESA

Página 38

Lei: 14, Data: 01/10/2022

1.553	(Exerc.Corrente) Transferências de Recursos do FNDE Referentes ao Programa Nacional de Apoio ao Transporte Escolar (PNATE)	91.350,00
1.570	(Exerc.Corrente) Transferências do Governo Federal referentes a Convênios e outros Repasses vinculados à Educação	100.000,00
1.571	(Exerc.Corrente) Transferências do Estado referentes a Convênios e outros Repasses vinculados à Educação	227.100,00
1.600	Transf.Fundo a Fundo Recursos do SUS provenientes do Governo Federal-Bloco de Manutenção das Ações e Serviços Públicos de Saúde (Exerc.Corrente)	2.653.756,50
1.602	Transf.Fundo a Fundo Recursos SUS provenientes Governo Federal-Bloco Manut.Ações e Serviços Públicos Saúde—Recursos destinados ao enfrentamento COVID-19 no bojo da ação 21C0 (Exerc.Corrente)	276.703,40
1.621	Transferências Fundo a Fundo de Recursos do SUS provenientes do Governo Estadual (Exerc.Corrente)	251.500,00
1.636	Outras Transferências de Convênios e Instrumentos Congêneres vinculados à Saúde (Exerc.Corrente)	20.500,00
1.660	Transferência de Recursos do Fundo Nacional de Assistência Social - FNAS (Exerc.Corrente)	175.205,00
1.661	Transferência de Recursos dos Fundos Estaduais de Assistência Social (Exerc.Corrente)	494.805,00
1.801	Recursos vinculados ao RPPS - Fundo em Repartição (Plano Financeiro) (Exerc.Corrente)	1.956.000,00
Total Geral:		31.000.000,00

MATHEUS EMIDIO DE BARROS CALADO
PREFEITO



Documento Assinado Digitalmente por: MATHEUS EMIDIO DE BARROS CALADO
Assinado em: 01/10/2022 10:00:00
URL do Documento: https://eic.terezinha.gov.br/validador/validador.asp?documento=bbd297ad-47b1-4917-9109-decc688dab4b

DESPESA ORÇADA POR FUNÇÃO

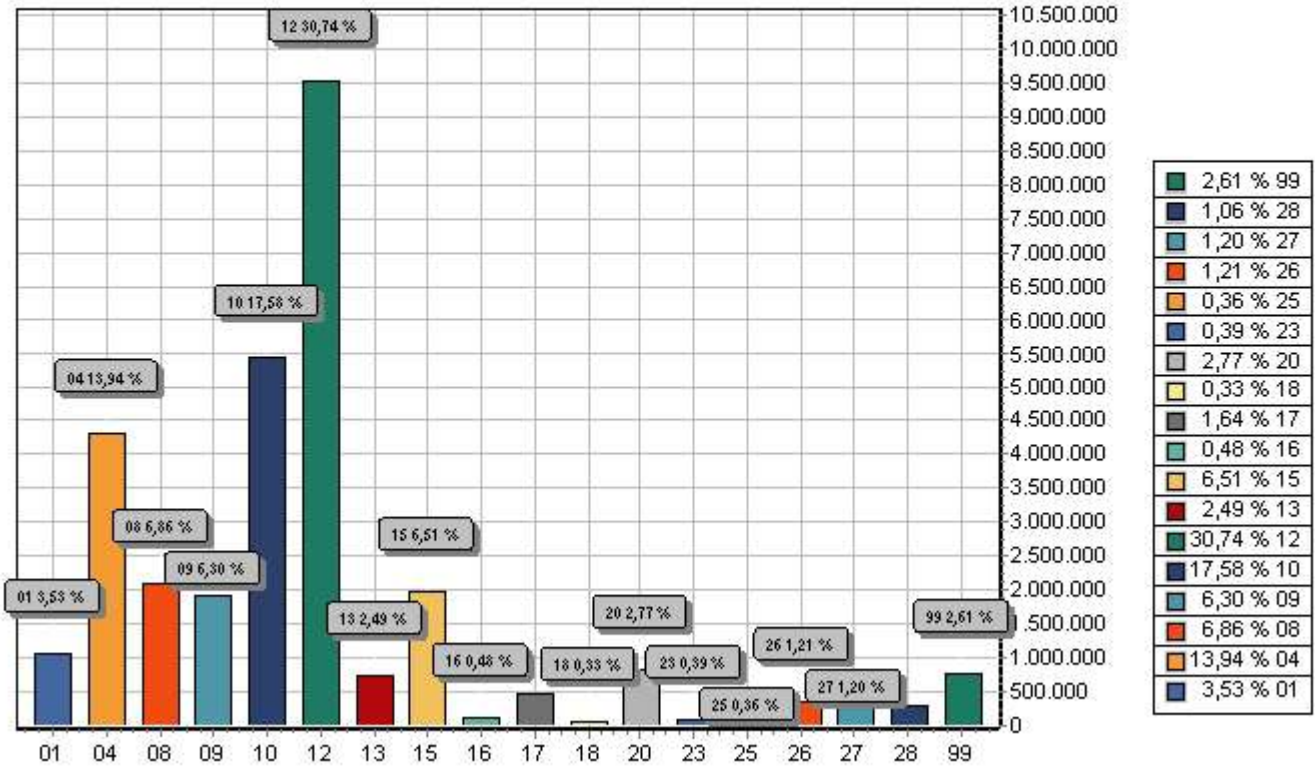

FUNÇÃO	DOTAÇÃO	
01	Legislativa	1.095.170,80
04	Administração	4.321.935,00
08	Assistência Social	2.126.607,82
09	Previdência Social	1.953.265,13
10	Saúde	5.450.275,00
12	Educação	9.528.128,49
13	Cultura	770.944,51
15	Urbanismo	2.018.515,00
16	Habitação	150.250,00
17	Saneamento	508.075,00
18	Gestão Ambiental	101.500,00
20	Agricultura	857.775,00
23	Comércio e Serviços	121.782,50
25	Energia	110.150,00
26	Transporte	374.035,25
27	Desporto e Lazer	373.053,00
28	Encargos Especiais	328.537,50
99	Reserva de Contingência	810.000,00
TOTAL		31.000.000,00



PREFEITURA MUNICIPAL DE TEREZINHA

AV GETÚLIO VARGAS, S/N

11286366/0001-95

Exercício: 2022

DESPESA ORÇADA POR FUNÇÃO

MATHEUS EMÍDIO DE BARROS CALADO
PREFEITO



Documento Assinado Digitalmente por: MATHEUS EMÍDIO DE BARROS CALADO
Acesse em: <https://tce.tce.pe.gov.br/epp/validaDoc.seam> Código do documento: bbd297ad-47b1-4917-9109-decc688da4b



PREFEITURA MUNICIPAL DE TEREZINHA

AV GETÚLIO VARGAS, S/N - CNPJ:11286366/0001-95

Orçamento Programa - Exercício de 2022

ANÁLISE DE APLICAÇÃO NO ENSINO



Página 1

Lei: 14, Data: 01/10/2021

Documento Assinado Digitalmente por: MATHEUS EMÍDIO DE BARROS CALADO
Acesse em: <https://brasil.matheuscalado.com.br/documento:bbd297ad-47b1-4917-9109-decc688dab4b>

RECEITAS RESULTANTE DE IMPOSTOS (Caput do art. 212 da Constituição)	Valor Previsto	Obrig.(25%)
1. RECEITAS DE IMPOSTOS	781.696,21	195.424,05
1.1 - Receitas Resultante do Imposto sobre a Propriedade Predial e Territorial Urbana - IPTU	0,00	0,00
1.2 - Receitas Resultante do Imposto sobre Transmissão Inter Vivos - ITBI	37.090,95	9.272,74
1.3 - Receitas Resultante do Imposto sobre Serviços de Qualquer Natureza - ISS	154.702,55	38.675,64
1.4 - Receitas Resultante do Imposto de Renda Retido na Fonte - IRRF	589.902,71	147.475,68
2. RECEITAS DE TRANSFERÊNCIAS CONSTITUCIONAIS E LEGAIS	14.334.450,75	3.583.612,00
2.1 - Cota-Parte FPM	10.451.461,83	2.612.865,46
2.1.1 - Parcela referente à CF, art. 159, I alínea b	9.662.031,86	2.415.507,47
2.1.2 - Parcela referente à CF, art. 159, I alínea "d" e "e"	789.429,97	197.357,99
2.2 - Cota-Parte ICMS	3.567.456,60	891.864,15
2.3 - Cota-Parte IPI-Exportação	9.921,35	2.480,34
2.4 - Cota-Parte ITR	1.552,82	388,21
2.5 - Cota-Parte IPVA	304.058,15	76.014,74
2.6 - Cota-Parte IOF-Ouro	0,00	0,00
2.7 - Compensações Financeiras Provenientes de Impostos e Transferências Constitucionais	0,00	0,00
3. TOTAL DA RECEITA DE IMPOSTOS (1+2)	15.116.146,96	3.779.036,74
RECEITAS DO FUNDEB		
4. RECEITAS DESTINADAS AO FUNDEB	2.292.888,20	
4.1 - Cota-Parte FPM Destinada ao FUNDEB - (20% de 2.1.1)	1.680.000,00	
4.2 - Cota-Parte ICMS Destinada ao FUNDEB - (20% de 2.2)	593.880,00	
4.3 - Cota-Parte IPI-Exportação Destinada ao FUNDEB - (20% de 2.3)	1.616,00	
4.4 - Cota-Parte ITR Destinada ao FUNDEB - (20% de 2.4)	424,20	
4.5 - Cota-Parte IPVA Destinada ao FUNDEB - (20% de 2.5)	16.968,00	
5. RECEITAS RECEBIDAS DO FUNDEB	6.227.517,55	
5.1 - FUNDEB - Impostos e Transferências de Impostos	5.637.388,85	
5.1.1 - Principal	5.637.388,85	
5.1.2 - Rendimentos de Aplicações Financeiras	0,00	
5.2 - FUNDEB - Complementação da União - VAAF	440.128,70	
5.2.1 - Principal	440.128,70	
5.2.2 - Rendimentos de Aplicações Financeiras	0,00	
5.3 - FUNDEB - Complementação da União - VAAT	150.000,00	
5.3.1 - Principal	150.000,00	
5.3.2 - Rendimentos de Aplicações Financeiras	0,00	
6. RESULTADO LÍQUIDO DAS TRANSFERÊNCIAS DO FUNDEB (5.1.1 - 4)	3.344.500,65	
6.1 - ACRÉSCIMO RESULTANTE DAS TRANSFERÊNCIAS DO FUNDEB	3.344.500,65	
6.2 - DECRÉSCIMO RESULTANTE DAS TRANSFERÊNCIAS DO FUNDEB	0,00	
DESPESAS DO FUNDEB		
7. PROFISSIONAIS DA EDUCAÇÃO BÁSICA	4.377.861,83	
7.1 - Educação Infantil	1.117.883,75	
7.1.1 - Creche	377.034,30	
7.1.2 - Pré-Escola	740.849,45	



PREFEITURA MUNICIPAL DE TEREZINHA

AV GETÚLIO VARGAS, S/N - CNPJ:11286366/0001-95

Orçamento Programa - Exercício de 2022

ANÁLISE DE APLICAÇÃO NO ENSINO



Página 2

Lei: 14, Data: 01/10/2021

7.2 - Ensino Fundamental	3.259.978,08
8. OUTRAS DESPESAS	1.790.458,66
8.1 - Educação Infantil	353.235,90
8.1.1 - Creche	136.586,13
8.1.2 - Pré-Escola	216.649,77
8.2 - Ensino Fundamental	1.437.222,76
9. TOTAL DAS DESPESAS DO FUNDEB (7+8)	6.168.320,49
DESPESAS CUSTEADAS COM RECURSOS DO FUNDEB RECEBIDOS NO EXERCÍCIO	
10. Total das Despesas do FUNDEB com Profissionais da Educação Básica	4.377.861,83
11. Total das Despesas custeadas com FUNDEB - Impostos e Transferências de Impostos	6.168.320,49
12. Total das Despesas custeadas com FUNDEB - Complementação da União - VAAF	0,00
13. Total das Despesas custeadas com FUNDEB - Complementação da União - VAAT	0,00
14. Total das Despesas custeadas com FUNDEB - Complementação da União - VAAT aplicadas na Educação Infantil	0,00
15. Total das Despesas custeadas com FUNDEB - Complementação da União - VAAT aplicadas em Despesa de Capital	0,00
INDICADORES - Art. 212-A, inciso XI e § 3º - Constituição Federal	
16. Mínimo de 70% do FUNDEB na Remuneração dos Profissionais da Educação Básica	70,30
17. Percentual de 50% da Complementação da União ao FUNDEB (VAAT) na Educação Infantil	0,00
18. Mínimo de 15% da Complementação da União ao FUNDEB (VAAT) em Despesa de Capital	0,00
DESPESAS COM MANUTENÇÃO E DESENVOLVIMENTO DO ENSINO - MDE - CUSTEADAS COM RECEITA DE IMPOSTOS (EXCETO FUNDEB)	
19. EDUCAÇÃO INFANTIL	47.850,00
19.1 - Creche	800,00
19.2 - Pré-escola	47.050,00
20. ENSINO FUNDAMENTAL	2.399.865,00
21. TOTAL DAS DESPESAS COM AÇÕES TÍPICAS DE MDE (19 + 20)	2.447.715,00
APURAÇÃO DAS DESPESAS PARA FINS DE LIMITE MÍNIMO CONSTITUCIONAL	
22. TOTAL DAS DESPESAS DE MDE CUSTEADAS COM RECURSOS DE IMPOSTOS (FUNDEB E RECEITAS DE IMPOSTOS)	8.616.035,49
23. RESULTADOS LÍQUIDOS DAS TRANSFERÊNCIAS DO FUNDEB	3.344.500,65
24. TOTAL DAS DESPESAS PARA FINS DE LIMITE (22 - 23)	5.271.534,84
25. PERCENTUAL DE APLICAÇÃO EM MDE SOBRE A RECEITA LÍQUIDA DE IMPOSTOS ((30)/(3)x100) - LIMITE CONSTITUCIONAL 25%	34,87
RECEITAS ADICIONAIS PARA FINANCIAMENTO DO ENSINO (Obrigatório 100%)	
26. RECEITA DE TRANSFERÊNCIA DO FNDE (INCLUINDO RENDIMENTOS DE APLICAÇÃO FINANCEIRA)	555.214,48
26.1 - Salário-Educação	210.281,50
26.2 - PDDE	5.000,00
26.3 - PNAE	139.932,98
26.4 - PNATE	200.000,00
26.5 - Outras Transferências do FNDE	0,00
27. RECEITA DE TRANSFERÊNCIAS DE CONVÊNIOS	526.151,47
28. RECEITA DE ROYALTIES DESTINADOS À EDUCAÇÃO	0,00
29. RECEITA DE OPERAÇÕES DE CRÉDITO VINCULADAS À EDUCAÇÃO	0,00

Documento Assinado Digitalmente por: MATHEUS EMÍDIO DE BARROS CALADO
Acesse em: <https://ecec.tce.pe.gov.br/epp/validadoc.seam> Código do documento: bbd297ad-47b1-4917-9109-decc688adb4b



PREFEITURA MUNICIPAL DE TEREZINHA

AV GETÚLIO VARGAS, S/N - CNPJ:11286366/0001-95

Orçamento Programa - Exercício de 2022

ANÁLISE DE APLICAÇÃO NO ENSINO

Página 3

Lei: 14, Data: 01/10/2021

30. OUTRAS RECEITAS PARA FINANCIAMENTO DO ENSINO	228.083,78
31. TOTAL DAS OUTRAS RECEITAS ADICIONAIS DO ENSINO (26 + 27 + 28 + 29 + 30)	1.309.449,73
DESPESAS CUSTEADAS COM RECEITAS ADICIONAIS PARA FINANCIAMENTO DO ENSINO	
32. EDUCAÇÃO INFANTIL	0,00
32.1 - Creche	0,00
32.2 - Pré-Escola	0,00
33. ENSINO FUNDAMENTAL	829.393,00
34. ENSINO MÉDIO	81.500,00
35. ENSINO SUPERIOR	1.200,00
36. ENSINO PROFISSIONAL NÃO INTEGRADO AO ENSINO REGULAR	0,00
37. TOTAL DAS DESPESAS CUSTEADAS COM RECEITAS ADICIONAIS PARA FINANCIAMENTO DO ENSINO (32 + 33 + 34 + 35 + 36)	912.093,00



Documento Assinado Digitalmente por: MATHEUS EMÍDIO DE BARROS CALADO
Acesse em: <https://ecec.tce.pe.gov.br/epp/validador.seam> Código do documento: bbd297ad-47b1-4917-9109-decc688dab4b



PREFEITURA MUNICIPAL DE TEREZINHA

AV GETÚLIO VARGAS, S/N - CNPJ:11286366/0001-95

Orçamento Programa - Exercício de 2022

ANÁLISE DE APLICAÇÃO NA SAÚDE

Quadro 16

Página 1

Lei: 14, Data: 01/10/2021

RECEITAS RESULTANTE DE IMPOSTOS (Caput do art. 212 da Constituição)	Previsão	Obrig.(15%)
1. RECEITAS DE IMPOSTOS	781.696,21	117.254,83
1.1 - Receita Resultante do Imposto sobre a Propriedade Predial e Territorial Urbana - IPTU	0,00	0,00
1.1.1 - IPTU	0,00	0,00
1.1.2 - Multas, Juros de Mora, Dívida Ativa e Outros Encargos do IPTU	0,00	0,00
1.2 - Receitas Resultante do Imposto sobre Transmissão Inter Vivos - ITBI	37.090,95	5.563,64
1.2.1 - ITBI	35.476,34	5.321,49
1.2.2 - Multas, Juros de Mora, Dívida Ativa e Outros Encargos do ITBI	1.614,61	242,15
1.3 - Receitas Resultante do Imposto sobre Serviços de Qualquer Natureza - ISS	154.702,55	23.205,88
1.3.1 - ISS	153.087,94	22.963,00
1.3.2 - Multas, Juros de Mora, Dívida Ativa e Outros Encargos do ISS	1.614,61	242,88
1.4 - Receitas Resultante do Imposto de Renda Retido na Fonte - IRRF	589.902,71	88.485,11
2. RECEITAS DE TRANSFERÊNCIAS CONSTITUCIONAIS E LEGAIS	13.551.988,87	2.032.798,13
2.1 - Cota-Parte FPM	9.662.031,86	1.449.304,88
2.2 - Cota-Parte ITR	1.552,82	232,66
2.3 - Cota-Parte IPVA	304.058,15	45.608,21
2.4 - Cota-Parte ICMS	3.567.456,60	535.118,49
2.5 - Cota-Parte IPI-Exportação	9.921,35	1.488,80
2.6 - Compensação Financeiras Provenientes de Impostos e Transf. Constitucionais	6.968,09	1.045,71
2.6.1 - Desoneração ICMS (LC 87/96)	6.968,09	1.045,71
2.6.2 - Outras	0,00	0,00
3 - TOTAL DAS RECEITAS RESULTANTES DE IMPOSTOS E TRANSFERÊNCIAS CONSTITUCIONAIS E LEGAIS = (1 + 2)	14.333.685,08	2.150.052,76
4. DESPESAS COM AÇÕES E SERVIÇOS PÚBLICOS DE SAÚDE (ASPS) - POR SUBFUNÇÃO E CATEGORIA ECONÔMICA	Fixado	
4.1 - ATENÇÃO BÁSICA	143.700,00	
4.1.1 - Despesas Correntes	22.950,00	
4.1.2 - Despesas de Capital	120.750,00	
4.2 - ASSISTÊNCIA HOSPITALAR E AMBULATORIAL	93.200,00	
4.2.1 - Despesas Correntes	11.500,00	
4.2.2 - Despesas de Capital	81.700,00	
4.3 - SUPORTE PROFILÁTICO E TERAPÊUTICO	0,00	
4.3.1 - Despesas Correntes	0,00	
4.3.2 - Despesas de Capital	0,00	
4.4 - VIGILÂNCIA SANITÁRIA	0,00	
4.4.1 - Despesas Correntes	0,00	
4.4.2 - Despesas de Capital	0,00	
4.5 - VIGILÂNCIA EPIDEMIOLÓGICA	0,00	
4.5.1 - Despesas Correntes	0,00	
4.5.2 - Despesas de Capital	0,00	
4.6 - ALIMENTAÇÃO E NUTRIÇÃO	0,00	
4.6.1 - Despesas Correntes	0,00	



Documento Assinado Digitalmente por: MATHEUS EMÍDIO DE BARROS CALADO
Acesse em: https://www.terezinha.ma.gov.br/portal/assinado



PREFEITURA MUNICIPAL DE TEREZINHA

AV GETÚLIO VARGAS, S/N - CNPJ:11286366/0001-95

Orçamento Programa - Exercício de 2022

ANÁLISE DE APLICAÇÃO NA SAÚDE

Quadro 16

Página 2

Lei: 14, Data: 01/10/2021

4.6.2 - Despesas de Capital	0,00
4.7 - OUTRAS SUBFUNÇÕES (X)	2.257.915,00
4.7.1 - Despesas Correntes	2.227.915,00
4.7.2 - Despesas de Capital	30.000,00
5 - TOTAL (4.1 + 4.2 + 4.3 + 4.4 + 4.5 + 4.6 + 4.7)	2.494.815,00
6 - APURAÇÃO DO CUMPRIMENTO DO LIMITE MÍNIMO PARA APLICAÇÃO EM ASPS	
6.1 - Diferença entre o Valor Aplicado e a Despesa Mínima a ser Aplicada (5 - 3)	344.762,24
6.2 - PERCENTUAL DA RECEITA DE IMPOSTOS E TRANSFERÊNCIAS CONSTITUCIONAIS E LEGAIS APLICADO EM ASPS(5 /3) * 100 (Mínimo de 15	17,41
7 - RECEITAS ADICIONAIS PARA O FINANCIAMENTO DA SAÚDE NÃO COMPUTADAS NO CÁLCULO DO MÍNIMO	
7.1 - RECEITAS DE TRANSFERÊNCIAS PARA A SAÚDE	0,00
7.1.1 - Proveniente da União - Fundo a Fundo	0,00
7.1.2 - Proveniente dos Estados	0,00
7.1.3 - Proveniente de outros Municípios	0,00
7.2 - RECEITA DE OPERAÇÕES DE CRÉDITO INTERNAS E EXTERNAS VINCULADAS A SAÚDE	0,00
7.3 - OUTRAS RECEITAS	37.430,21
8 - TOTAL DE RECEITAS ADICIONAIS PARA FINANCIAMENTO DA SAÚDE (7.1 + 7.2 + 7.3)	37.430,21
9 - DESPESAS COM SAÚDE POR SUBFUNÇÕES E CATEGORIA ECONÔMICA NÃO COMPUTADAS NO CÁLCULO DO MÍNIMO	
9.1 - ATENÇÃO BÁSICA	787.652,50
9.1.1 - Despesas Correntes	745.387,50
9.1.2 - Despesas de Capital	42.265,00
9.2 - ASSISTÊNCIA HOSPITALAR E AMBULATORIAL	1.588.704,03
9.2.1 - Despesas Correntes	1.534.644,03
9.2.2 - Despesas de Capital	54.060,00
9.3 - SUPORTE PROFILÁTICO E TERAPÊUTICO	2.500,00
9.3.1 - Despesas Correntes	2.500,00
9.3.2 - Despesas de Capital	0,00
9.4 - VIGILÂNCIA SANITÁRIA	215.000,00
9.4.1 - Despesas Correntes	214.500,00
9.4.2 - Despesas de Capital	500,00
9.5 - VIGILÂNCIA EPIDEMIOLÓGICA	64.400,00
9.5.1 - Despesas Correntes	63.400,00
9.5.2 - Despesas de Capital	1.000,00
9.6 - ALIMENTAÇÃO E NUTRIÇÃO	0,00
9.6.1 - Despesas Correntes	0,00
9.6.2 - Despesas de Capital	0,00
9.7 - OUTRAS SUBFUNÇÕES	276.703,47
9.7.1 - Despesas Correntes	256.703,47
9.7.2 - Despesas de Capital	20.000,00



Documento Assinado Digitalmente por: MATHIEUS EMÍDIO DE BARRROS CALADO
Acesse em: <https://eccc.tce.pe.gov.br/epp/validadoc.seam> Código do documento: bbd297ad-47b1-4917-9109-deccc688dab4b



PREFEITURA MUNICIPAL DE TEREZINHA

AV GETÚLIO VARGAS, S/N - CNPJ:11286366/0001-95

Orçamento Programa - Exercício de 2022

ANÁLISE DE APLICAÇÃO NA SAÚDE



Quadro 16

Página 3

Lei: 14, Data: 01/10/2021

10 - TOTAL DAS DESPESAS NÃO COMPUTADAS NO CÁLCULO DO MÍNIMO (9.1 + 9.2 + 9.3 + 9.4 + 9.5 + 9.6 + 9.7)	2.934.960,00
19 - DESPESAS TOTAIS COM SAÚDE (Computadas e não computadas no cálculo do limite mínimo)	
20 - ATENÇÃO BÁSICA (4.1 + 9.1)	931.352,50
21 - ASSISTÊNCIA HOSPITALAR E AMBULATORIAL (4.2 + 9.2)	1.681.904,03
22 - SUPORTE PROFILÁTICO E TERAPÊUTICO (4.3 + 9.3)	2.500,00
23 - VIGILÂNCIA SANITÁRIA (4.4 + 9.4)	215.000,00
24 - VIGILÂNCIA EPIDEMIOLÓGICA (4.5 + 9.5)	64.400,00
25 - ALIMENTAÇÃO E NUTRIÇÃO (4.6 + 9.6)	0,00
26 - OUTRAS SUBFUNÇÕES (4.7 + 9.7)	2.534.618,47
27 - TOTAL DAS DESPESAS COM SAÚDE (20 + 21 + 22 + 23 + 24 + 25 + 26)	5.429.775,00

Documento Assinado Digitalmente por: MATHEUS EMÍDIO DE BARROS CALADO
Acesse em: <https://eccc.tce.pe.gov.br/epp/validarDoc.seam> Código do documento: bbd297ad-47b1-4917-9109-decc688dab4b

PREFEITURA MUNICIPAL DE TEREZINHA



I - Previsão de Arrecadação das Receitas Municipais - 2022

RECEITAS	Valor Orçado	BIMESTRES											
		1º		2º		3º		4º		5º		6º	
		Bim	Acum	Bim	Acum	Bim	Acum	Bim	Acum	Bim	Acum	Bim	Acum
RECEITAS CORRENTES	29.075.409,99	4.875.832,28	4.875.832,28	4.878.704,51	9.754.536,79	4.901.565,60	14.656.102,39	4.872.911,89	19.529.014,28	4.788.661,03	24.317.675,31	4.757.734,68	29.075.409,99
IMPOSTOS, TAXAS E CONTRIBUIÇÕES	850.557,97	171.690,30	171.690,30	174.562,53	346.252,83	197.423,62	543.676,45	168.769,91	712.446,36	84.519,05	796.965,41	53.592,56	850.557,97
IMPOSTOS	818.979,15	166.427,16	166.427,16	169.299,39	335.726,55	192.160,48	527.887,03	163.506,77	691.393,80	79.255,91	770.649,71	48.329,44	818.979,15
IMPOSTO SOBRE A PROPRIEDADE	25.170,00	4.195,00	4.195,00	4.195,00	8.390,00	4.195,00	12.585,00	4.195,00	16.780,00	4.195,00	20.975,00	4.195,00	25.170,00
IMPOSTO SOBRE A PROPRIEDADE	2.030,33	338,38	338,38	338,38	676,76	338,38	1.015,14	338,38	1.353,52	338,38	1.691,90	338,43	2.030,33
IMPOSTO SOBRE A PROPRIEDADE	10.082,61	1.680,44	1.680,44	1.680,44	3.360,88	1.680,44	5.041,32	1.680,44	6.721,76	1.680,44	8.402,20	1.680,41	10.082,61
IMPOSTOS SOBRE TRANSMISSÃO	35.476,34	5.912,72	5.912,72	5.912,72	11.825,44	5.912,72	17.738,16	5.912,72	23.650,88	5.912,72	29.563,60	5.912,74	35.476,34
IMPOSTOS SOBRE TRANSMISSÃO	538,20	89,70	89,70	89,70	179,40	89,70	269,10	89,70	358,80	89,70	448,50	89,70	538,20
IMPOSTOS SOBRE TRANSMISSÃO	1.076,41	179,40	179,40	179,40	358,80	179,40	538,20	179,40	717,60	179,40	897,00	179,41	1.076,41
IRRF - RETIDO NA FONTE -	579.752,71	128.247,76	128.247,76	131.119,99	259.367,75	153.981,08	413.348,83	125.327,37	538.676,20	41.076,51	579.752,71	0,00	579.752,71
IRRF - RETIDO NA FONTE -	5.075,00	0,00	0,00	0,00	0,00	0,00	0,00	0,00	0,00	0,00	0,00	5.075,00	5.075,00
IRRF - RETIDO NA FONTE -	5.075,00	0,00	0,00	0,00	0,00	0,00	0,00	0,00	0,00	0,00	0,00	5.075,00	5.075,00
IMPOSTO SOBRE SERVIÇOS DE	153.087,94	25.514,66	25.514,66	25.514,66	51.029,32	25.514,66	76.543,98	25.514,66	102.058,64	25.514,66	127.573,30	25.514,64	153.087,94
IMPOSTO SOBRE SERVIÇOS DE	538,20	89,70	89,70	89,70	179,40	89,70	269,10	89,70	358,80	89,70	448,50	89,70	538,20
IMPOSTO SOBRE SERVIÇOS DE	1.076,41	179,40	179,40	179,40	358,80	179,40	538,20	179,40	717,60	179,40	897,00	179,41	1.076,41
TAXAS	31.578,82	5.263,14	5.263,14	5.263,14	10.526,28	5.263,14	15.789,42	5.263,14	21.052,56	5.263,14	26.315,70	5.263,12	31.578,82
TAXAS PELA PRESTAÇÃO DE SERVIÇOS	538,20	89,70	89,70	89,70	179,40	89,70	269,10	89,70	358,80	89,70	448,50	89,70	538,20
TAXA DE LINCENCA PARA FUNC DE	18.411,34	3.068,56	3.068,56	3.068,56	6.137,12	3.068,56	9.205,68	3.068,56	12.274,24	3.068,56	15.342,80	3.068,54	18.411,34
TAXA DE LINCENCA PARA EXECUCAO DE	1.076,41	179,40	179,40	179,40	358,80	179,40	538,20	179,40	717,60	179,40	897,00	179,41	1.076,41
OUTRAS TAXAS PELO EXERCICIO DO	5.327,00	887,84	887,84	887,84	1.775,68	887,84	2.663,52	887,84	3.551,36	887,84	4.439,20	887,80	5.327,00
TAXA DE SERVICOS CADASTRAIS	538,20	89,70	89,70	89,70	179,40	89,70	269,10	89,70	358,80	89,70	448,50	89,70	538,20
OUTRAS TAXAS PELA PRESTACAO DE	5.687,67	947,94	947,94	947,94	1.895,88	947,94	2.843,82	947,94	3.791,76	947,94	4.739,70	947,97	5.687,67
CONTRIBUIÇÕES	719.772,64	119.962,10	119.962,10	119.962,10	239.924,20	119.962,10	359.886,30	119.962,10	479.848,40	119.962,10	599.810,50	119.962,14	719.772,64
CONTRIBUIÇÕES SOCIAIS	631.709,12	105.284,84	105.284,84	105.284,84	210.569,68	105.284,84	315.854,52	105.284,84	421.139,36	105.284,84	526.424,20	105.284,92	631.709,12
CONTRIBUIÇÃO DO SERVIDOR CIVIL	200.000,00	33.333,34	33.333,34	33.333,34	66.666,68	33.333,34	100.000,02	33.333,34	133.333,36	33.333,34	166.666,70	33.333,30	200.000,00
CONTRIBUIÇÃO DO SERVIDOR CIVIL	125.000,00	20.833,34	20.833,34	20.833,34	41.666,68	20.833,34	62.500,02	20.833,34	83.333,36	20.833,34	104.166,70	20.833,30	125.000,00
CONTRIBUIÇÃO DO SERVIDOR CIVIL	10.000,00	1.666,66	1.666,66	1.666,66	3.333,32	1.666,66	4.999,98	1.666,66	6.666,64	1.666,66	8.333,30	1.666,70	10.000,00
CONTRIBUIÇÃO DO SERVIDOR CIVIL	251.500,00	41.916,66	41.916,66	41.916,66	83.833,32	41.916,66	125.749,98	41.916,66	167.666,64	41.916,66	209.583,30	41.916,70	251.500,00
CONTRIBUIÇÃO DO SERVIDOR CIVIL	22.604,56	3.767,42	3.767,42	3.767,42	7.534,84	3.767,42	11.302,26	3.767,42	15.069,68	3.767,42	18.837,10	3.767,46	22.604,56
CONTRIBUIÇÃO DO SERVIDOR CIVIL	22.604,56	3.767,42	3.767,42	3.767,42	7.534,84	3.767,42	11.302,26	3.767,42	15.069,68	3.767,42	18.837,10	3.767,46	22.604,56

Documento Assinado em 2022/07/26 por: VALTER DOS SANTOS RAMALHO DE ARAUJO
 Acesse em: https://epp.cnpjbr.com.br/qualificador/oc/sem_documento_b81297ad7b149e791094e6e98284db

PREFEITURA MUNICIPAL DE TEREZINHA



I - Previsão de Arrecadação das Receitas Municipais - 2022

RECEITAS	Valor Orçado	BIMESTRES											
		1º		2º		3º		4º		5º		6º	
		Bim	Acum	Bim	Acum	Bim	Acum	Bim	Acum	Bim	Acum	Bim	Acum
CONTRIBUIÇÃO PARA O CUSTEIO DO	88.063,52	14.677,26	14.677,26	14.677,26	29.354,52	14.677,26	44.031,78	14.677,26	58.709,04	14.677,26	73.386,30	14.677,22	88.063,52
CONTRIBUIÇÃO PARA O CUSTEIO DO	88.063,52	14.677,26	14.677,26	14.677,26	29.354,52	14.677,26	44.031,78	14.677,26	58.709,04	14.677,26	73.386,30	14.677,22	88.063,52
RECEITA PATRIMONIAL	62.209,72	10.368,28	10.368,28	10.368,28	20.736,56	10.368,28	31.104,84	10.368,28	41.473,12	10.368,28	51.841,40	10.368,32	62.209,72
EXPLORAÇÃO DO PATRIMÔNIO	1.748,20	291,36	291,36	291,36	582,72	291,36	874,08	291,36	1.165,44	291,36	1.456,80	291,40	1.748,20
ALUGUÉIS E ARRENDAMENTOS -	1.210,00	201,66	201,66	201,66	403,32	201,66	604,98	201,66	806,64	201,66	1.008,30	201,70	1.210,00
OUTRAS RECEITAS IMOBILIÁRIAS -	538,20	89,70	89,70	89,70	179,40	89,70	269,10	89,70	358,80	89,70	448,50	89,70	538,20
VALORES MOBILIÁRIOS	59.923,32	9.987,22	9.987,22	9.987,22	19.974,44	9.987,22	29.961,66	9.987,22	39.948,88	9.987,22	49.936,10	9.987,22	59.923,32
REMUNERAÇÃO DE DEPÓSITOS	3.584,45	597,40	597,40	597,40	1.194,80	597,40	1.792,20	597,40	2.389,60	597,40	2.987,00	597,45	3.584,45
REMUNERAÇÃO DE DEPÓSITOS	20.000,00	3.333,34	3.333,34	3.333,34	6.666,68	3.333,34	10.000,02	3.333,34	13.333,36	3.333,34	16.666,70	3.333,30	20.000,00
REMUNERAÇÃO DE DEPÓSITOS	525,57	87,60	87,60	87,60	175,20	87,60	262,80	87,60	350,40	87,60	438,00	87,57	525,57
REMUNERAÇÃO DE DEPÓSITOS	500,00	83,34	83,34	83,34	166,68	83,34	250,02	83,34	333,36	83,34	416,70	83,30	500,00
REMUNERAÇÃO DE DEPÓSITOS	1.305,63	217,60	217,60	217,60	435,20	217,60	652,80	217,60	870,40	217,60	1.088,00	217,63	1.305,63
REMUNERAÇÃO DE DEPÓSITOS	6.668,43	1.111,40	1.111,40	1.111,40	2.222,80	1.111,40	3.334,20	1.111,40	4.445,60	1.111,40	5.557,00	1.111,43	6.668,43
REMUNERAÇÃO DE DEPÓSITOS	525,57	87,60	87,60	87,60	175,20	87,60	262,80	87,60	350,40	87,60	438,00	87,57	525,57
REMUNERAÇÃO DE DEPÓSITOS	1.000,00	166,66	166,66	166,66	333,32	166,66	499,98	166,66	666,64	166,66	833,30	166,70	1.000,00
REMUNERAÇÃO DOS RECURSOS DO	25.813,67	4.302,28	4.302,28	4.302,28	8.604,56	4.302,28	12.906,84	4.302,28	17.209,12	4.302,28	21.511,40	4.302,27	25.813,67
DEMAIS RECEITAS PATRIMONIAIS	538,20	89,70	89,70	89,70	179,40	89,70	269,10	89,70	358,80	89,70	448,50	89,70	538,20
OUTRAS RECEITAS PATRIMONIAIS -	538,20	89,70	89,70	89,70	179,40	89,70	269,10	89,70	358,80	89,70	448,50	89,70	538,20
RECEITA DE SERVIÇOS	12.389,53	2.064,92	2.064,92	2.064,92	4.129,84	2.064,92	6.194,76	2.064,92	8.259,68	2.064,92	10.324,60	2.064,93	12.389,53
SERVIÇOS ADMINISTRATIVOS E	4.741,47	790,24	790,24	790,24	1.580,48	790,24	2.370,72	790,24	3.160,96	790,24	3.951,20	790,27	4.741,47
SERVIÇOS ADMINISTRATIVOS E	3.229,22	538,20	538,20	538,20	1.076,40	538,20	1.614,60	538,20	2.152,80	538,20	2.691,00	538,22	3.229,22
SERVIÇOS DE ABATE DE ANIMAIS	538,20	89,70	89,70	89,70	179,40	89,70	269,10	89,70	358,80	89,70	448,50	89,70	538,20
SERVIÇOS ADMINISTRATIVOS E	435,85	72,64	72,64	72,64	145,28	72,64	217,92	72,64	290,56	72,64	363,20	72,65	435,85
SERVIÇOS DE REGISTRO,	538,20	89,70	89,70	89,70	179,40	89,70	269,10	89,70	358,80	89,70	448,50	89,70	538,20
SERVIÇOS E ATIVIDADES REFERENTES	435,85	72,64	72,64	72,64	145,28	72,64	217,92	72,64	290,56	72,64	363,20	72,65	435,85
SERVIÇOS DE ATENDIMENTO À SAÚDE	435,85	72,64	72,64	72,64	145,28	72,64	217,92	72,64	290,56	72,64	363,20	72,65	435,85
OUTROS SERVIÇOS	7.212,21	1.202,04	1.202,04	1.202,04	2.404,08	1.202,04	3.606,12	1.202,04	4.808,16	1.202,04	6.010,20	1.202,01	7.212,21
OUTROS SERVIÇOS - PRINCIPAL	538,20	89,70	89,70	89,70	179,40	89,70	269,10	89,70	358,80	89,70	448,50	89,70	538,20
OUTROS SERVIÇOS - CEMITÉRIO	1.238,16	206,36	206,36	206,36	412,72	206,36	619,08	206,36	825,44	206,36	1.031,80	206,36	1.238,16
OUTROS SERVIÇOS -FMS	5.435,85	905,98	905,98	905,98	1.811,96	905,98	2.717,94	905,98	3.623,92	905,98	4.529,90	905,95	5.435,85

Documento Assinado em 2022/09/19 por: MATEUS FERREIRA DE SAUS. Emissão em 2022/09/19. Código de Verificação: 47b14199-9109-deccc0688ad4b40

PREFEITURA MUNICIPAL DE TEREZINHA



I - Previsão de Arrecadação das Receitas Municipais - 2022

RECEITAS	Valor Orçado	BIMESTRES											
		1º		2º		3º		4º		5º		6º	
		Bim	Acum	Bim	Acum	Bim	Acum	Bim	Acum	Bim	Acum	Bim	Acum
TRANSFERÊNCIAS CORRENTES	26.836.091,12	4.472.681,88	4.472.681,88	4.472.681,88	8.945.363,76	4.472.681,88	13.418.045,64	4.472.681,88	17.890.727,52	4.472.681,88	22.363.409,40	4.472.681,72	26.836.091,12
TRANSFERÊNCIAS DA UNIÃO E DE	16.607.007,54	2.767.834,60	2.767.834,60	2.767.834,60	5.535.669,20	2.767.834,60	8.303.503,80	2.767.834,60	11.071.338,40	2.767.834,60	13.839.173,00	2.767.834,54	16.607.007,54
COTA-PARTE DO FUNDO DE	9.662.031,86	1.610.338,64	1.610.338,64	1.610.338,64	3.220.677,28	1.610.338,64	4.831.015,92	1.610.338,64	6.441.354,56	1.610.338,64	8.051.693,20	1.610.338,66	9.662.031,86
COTA-PARTE DO FUNDO DE	394.294,66	65.715,78	65.715,78	65.715,78	131.431,56	65.715,78	197.147,34	65.715,78	262.863,12	65.715,78	328.578,90	65.715,76	394.294,66
COTA-PARTE DO FUNDO DE	395.135,31	65.855,88	65.855,88	65.855,88	131.711,76	65.855,88	197.567,64	65.855,88	263.423,52	65.855,88	329.279,40	65.855,91	395.135,31
COTA-PARTE DO IMPOSTO SOBRE A	1.552,82	258,80	258,80	258,80	517,60	258,80	776,40	258,80	1.035,20	258,80	1.294,00	258,82	1.552,82
COTA-PARTE PELO EXCEDENTE DA	140.971,50	23.495,26	23.495,26	23.495,26	46.990,52	23.495,26	70.485,78	23.495,26	93.981,04	23.495,26	117.476,30	23.495,20	140.971,50
IMPLEMENTACAO DE POLITICAS PARA A	1.754,50	292,42	292,42	292,42	584,84	292,42	877,26	292,42	1.169,68	292,42	1.462,10	292,40	1.754,50
INCREMENTO TEMPORARIO AO	96.000,00	16.000,00	16.000,00	16.000,00	32.000,00	16.000,00	48.000,00	16.000,00	64.000,00	16.000,00	80.000,00	16.000,00	96.000,00
INCENTIVO FINANCEIRO DA APS -	553.416,28	92.236,04	92.236,04	92.236,04	184.472,08	92.236,04	276.708,12	92.236,04	368.944,16	92.236,04	461.180,20	92.236,08	553.416,28
INCENTIVO FINANCEIRO DA APS -	145.125,00	24.187,50	24.187,50	24.187,50	48.375,00	24.187,50	72.562,50	24.187,50	96.750,00	24.187,50	120.937,50	24.187,50	145.125,00
INCENTIVO PARA ACOES	255.144,40	42.524,06	42.524,06	42.524,06	85.048,12	42.524,06	127.572,18	42.524,06	170.096,24	42.524,06	212.620,30	42.524,10	255.144,40
AGENTE COMUNITARIO DE SAUDE	521.400,00	86.900,00	86.900,00	86.900,00	173.800,00	86.900,00	260.700,00	86.900,00	347.600,00	86.900,00	434.500,00	86.900,00	521.400,00
PROGRAMA DE INFORMATIZACAO DA	5.911,71	985,28	985,28	985,28	1.970,56	985,28	2.955,84	985,28	3.941,12	985,28	4.926,40	985,31	5.911,71
PAB - PISO DA ATENCAO BASICA	124.151,47	20.691,92	20.691,92	20.691,92	41.383,84	20.691,92	62.075,76	20.691,92	82.767,68	20.691,92	103.459,60	20.691,87	124.151,47
ATENCAO A SAUDE DA POPULACAO	613.797,64	102.299,60	102.299,60	102.299,60	204.599,20	102.299,60	306.898,80	102.299,60	409.198,40	102.299,60	511.498,00	102.299,64	613.797,64
SAMU 192	263.028,00	43.838,00	43.838,00	43.838,00	87.676,00	43.838,00	131.514,00	43.838,00	175.352,00	43.838,00	219.190,00	43.838,00	263.028,00
ASSIS. FIN. COMP. AOS EST. DISTRITO	321.400,00	53.566,66	53.566,66	53.566,66	107.133,32	53.566,66	160.699,98	53.566,66	214.266,64	53.566,66	267.833,30	53.566,70	321.400,00
INC.FIN. AOS EST. DIST. FED. E MUN.	24.251,24	4.041,88	4.041,88	4.041,88	8.083,76	4.041,88	12.125,64	4.041,88	16.167,52	4.041,88	20.209,40	4.041,84	24.251,24
INC. FIN. AOS EST. DIST. FED. E MUN.	13.516,80	2.252,80	2.252,80	2.252,80	4.505,60	2.252,80	6.758,40	2.252,80	9.011,20	2.252,80	11.264,00	2.252,80	13.516,80
PROMOCAO DA ASSISTENCIA	43.014,00	7.169,00	7.169,00	7.169,00	14.338,00	7.169,00	21.507,00	7.169,00	28.676,00	7.169,00	35.845,00	7.169,00	43.014,00
ORGANIZACAO DOS SERVICOS DE	72.000,00	12.000,00	12.000,00	12.000,00	24.000,00	12.000,00	36.000,00	12.000,00	48.000,00	12.000,00	60.000,00	12.000,00	72.000,00
OUTRAS TRANSFERÊNCIAS DE	20.117,01	3.352,84	3.352,84	3.352,84	6.705,68	3.352,84	10.058,52	3.352,84	13.411,36	3.352,84	16.764,20	3.352,81	20.117,01
TRANSFERÊNCIAS	210.281,50	35.046,92	35.046,92	35.046,92	70.093,84	35.046,92	105.140,76	35.046,92	140.187,68	35.046,92	175.234,60	35.046,90	210.281,50
TRANSFERÊNCIAS DIRETAS DO FNDE	5.000,00	833,34	833,34	833,34	1.666,68	833,34	2.500,02	833,34	3.333,36	833,34	4.166,70	833,30	5.000,00
TRANSFERÊNCIAS REFERENTES AO	139.932,98	23.322,16	23.322,16	23.322,16	46.644,32	23.322,16	69.966,48	23.322,16	93.288,64	23.322,16	116.610,80	23.322,18	139.932,98
TRANSFERÊNCIAS REFERENTES AO	200.000,00	33.333,34	33.333,34	33.333,34	66.666,68	33.333,34	100.000,02	33.333,34	133.333,36	33.333,34	166.666,70	33.333,30	200.000,00
TRANSFERÊNCIAS REFERENTES AO	5.382,04	897,00	897,00	897,00	1.794,00	897,00	2.691,00	897,00	3.588,00	897,00	4.485,00	897,04	5.382,04
TRANSFERÊNCIAS REFERENTES AO	5.382,04	897,00	897,00	897,00	1.794,00	897,00	2.691,00	897,00	3.588,00	897,00	4.485,00	897,04	5.382,04
OUTRAS TRANSFERÊNCIAS DIRETAS	215.819,70	35.969,96	35.969,96	35.969,96	71.939,92	35.969,96	107.909,88	35.969,96	143.879,84	35.969,96	179.849,80	35.969,90	215.819,70

Documento Assinado em 05/05/2022 por MATHEUS EDILSON DE SAUSO
 Acesse em: https://eic.terezinha.ma.gov.br/validarDoc.aspx?CodigoDoc=934428

PREFEITURA MUNICIPAL DE TEREZINHA



I - Previsão de Arrecadação das Receitas Municipais - 2022

RECEITAS	Valor Orçado	BIMESTRES											
		1º		2º		3º		4º		5º		6º	
		Bim	Acum	Bim	Acum	Bim	Acum	Bim	Acum	Bim	Acum	Bim	Acum
TRANSFERÊNCIAS DE RECURSOS DE	150.000,00	25.000,00	25.000,00	25.000,00	50.000,00	25.000,00	75.000,00	25.000,00	100.000,00	25.000,00	125.000,00	25.000,00	150.000,00
TRANSFERÊNCIAS DE RECURSOS DE	308.090,09	51.348,34	51.348,34	51.348,34	102.696,68	51.348,34	154.045,02	51.348,34	205.393,36	51.348,34	256.741,70	51.348,39	308.090,09
TRANSFERÊNCIAS DE REC. DE	132.038,61	22.006,44	22.006,44	22.006,44	44.012,88	22.006,44	66.019,32	22.006,44	88.025,76	22.006,44	110.032,20	22.006,41	132.038,61
TRANSFERÊNCIAS DE RECURSOS DE	150.000,00	25.000,00	25.000,00	25.000,00	50.000,00	25.000,00	75.000,00	25.000,00	100.000,00	25.000,00	125.000,00	25.000,00	150.000,00
TRANSFERÊNCIAS DE RECURSOS DO	67.813,67	11.302,28	11.302,28	11.302,28	22.604,56	11.302,28	33.906,84	11.302,28	45.209,12	11.302,28	56.511,40	11.302,27	67.813,67
PROGRAMA PRIMEIRA INFANCIA NO	151.572,00	25.262,00	25.262,00	25.262,00	50.524,00	25.262,00	75.786,00	25.262,00	101.048,00	25.262,00	126.310,00	25.262,00	151.572,00
SERVICO DE CONVIVENCIA VINCULOS -	58.136,22	9.689,38	9.689,38	9.689,38	19.378,76	9.689,38	29.068,14	9.689,38	38.757,52	9.689,38	48.446,90	9.689,32	58.136,22
PISO BASICO FIXO	41.534,01	6.922,34	6.922,34	6.922,34	13.844,68	6.922,34	20.767,02	6.922,34	27.689,36	6.922,34	34.611,70	6.922,31	41.534,01
PROG. AGENTE JOVEM DE DESENV.	22.604,56	3.767,42	3.767,42	3.767,42	7.534,84	3.767,42	11.302,26	3.767,42	15.069,68	3.767,42	18.837,10	3.767,46	22.604,56
CENTRO DE REFERENCIA A ASSIST.	101.720,51	16.953,42	16.953,42	16.953,42	33.906,84	16.953,42	50.860,26	16.953,42	67.813,68	16.953,42	84.767,10	16.953,41	101.720,51
PROGRAMA DO PROJovem	33.906,84	5.651,14	5.651,14	5.651,14	11.302,28	5.651,14	16.953,42	5.651,14	22.604,56	5.651,14	28.255,70	5.651,14	33.906,84
PROGRAMA DO IGDSUAS	20.000,00	3.333,34	3.333,34	3.333,34	6.666,68	3.333,34	10.000,02	3.333,34	13.333,36	3.333,34	16.666,70	3.333,30	20.000,00
PROGRAMA DO BOLSA FAMILIA -IGDBF	20.860,26	3.476,72	3.476,72	3.476,72	6.953,44	3.476,72	10.430,16	3.476,72	13.906,88	3.476,72	17.383,60	3.476,66	20.860,26
CENTRO DE REFERENCIA A ASSIST.	90.418,23	15.069,70	15.069,70	15.069,70	30.139,40	15.069,70	45.209,10	15.069,70	60.278,80	15.069,70	75.348,50	15.069,73	90.418,23
PROGRAMA ATENÇÃO CRIANÇA - PAC	22.604,56	3.767,42	3.767,42	3.767,42	7.534,84	3.767,42	11.302,26	3.767,42	15.069,68	3.767,42	18.837,10	3.767,46	22.604,56
PROGRAMA DE ATENÇÃO DA PESSOA	22.604,56	3.767,42	3.767,42	3.767,42	7.534,84	3.767,42	11.302,26	3.767,42	15.069,68	3.767,42	18.837,10	3.767,46	22.604,56
OUTRAS TRANSFERENCIAS DE	98.022,79	16.337,14	16.337,14	16.337,14	32.674,28	16.337,14	49.011,42	16.337,14	65.348,56	16.337,14	81.685,70	16.337,09	98.022,79
TRANSFERÊNCIAS DE CONVÊNIOS DA	30.754,50	5.125,76	5.125,76	5.125,76	10.251,52	5.125,76	15.377,28	5.125,76	20.503,04	5.125,76	25.628,80	5.125,70	30.754,50
TRANSFERÊNCIAS DE CONVÊNIOS DA	107.640,75	17.940,12	17.940,12	17.940,12	35.880,24	17.940,12	53.820,36	17.940,12	71.760,48	17.940,12	89.700,60	17.940,15	107.640,75
TRANSFERÊNCIAS DE CONVÊNIOS DA	180.836,46	30.139,42	30.139,42	30.139,42	60.278,84	30.139,42	90.418,26	30.139,42	120.557,68	30.139,42	150.697,10	30.139,36	180.836,46
TRANSFERÊNCIAS DE CONVÊNIOS DA	107.640,75	17.940,12	17.940,12	17.940,12	35.880,24	17.940,12	53.820,36	17.940,12	71.760,48	17.940,12	89.700,60	17.940,15	107.640,75
TRANSFERÊNCIAS DE CONVÊNIOS DA	64.584,45	10.764,08	10.764,08	10.764,08	21.528,16	10.764,08	32.292,24	10.764,08	43.056,32	10.764,08	53.820,40	10.764,05	64.584,45
OUTRAS TRANSFERÊNCIAS DE	161.461,13	26.910,18	26.910,18	26.910,18	53.820,36	26.910,18	80.730,54	26.910,18	107.640,72	26.910,18	134.550,90	26.910,23	161.461,13
TRANSFERÊNCIAS FINANCEIRAS DO	6.968,09	1.161,34	1.161,34	1.161,34	2.322,68	1.161,34	3.484,02	1.161,34	4.645,36	1.161,34	5.806,70	1.161,39	6.968,09
OUTRAS TRANSFERÊNCIAS DE	5.382,04	897,00	897,00	897,00	1.794,00	897,00	2.691,00	897,00	3.588,00	897,00	4.485,00	897,04	5.382,04
TRANSFERÊNCIAS DOS ESTADOS E DO	4.591.694,73	765.282,46	765.282,46	765.282,46	1.530.564,92	765.282,46	2.295.847,38	765.282,46	3.061.129,84	765.282,46	3.826.412,30	765.282,43	4.591.694,73
COTA-PARTE DO ICMS - PRINCIPAL	3.567.456,60	594.576,10	594.576,10	594.576,10	1.189.152,20	594.576,10	1.783.728,30	594.576,10	2.378.304,40	594.576,10	2.972.880,50	594.576,10	3.567.456,60
COTA-PARTE DO IPVA - PRINCIPAL	304.058,15	50.676,36	50.676,36	50.676,36	101.352,72	50.676,36	152.029,08	50.676,36	202.705,44	50.676,36	253.381,80	50.676,35	304.058,15
COTA-PARTE DO IPI - MUNICÍPIOS -	9.921,35	1.653,56	1.653,56	1.653,56	3.307,12	1.653,56	4.960,68	1.653,56	6.614,24	1.653,56	8.267,80	1.653,55	9.921,35
COTA-PARTE DA CONTRIBUIÇÃO DE	32.292,22	5.382,04	5.382,04	5.382,04	10.764,08	5.382,04	16.146,12	5.382,04	21.528,16	5.382,04	26.910,20	5.382,02	32.292,22

Documento Assinado Digitalmente por NATHAN DE BRUNO JUNIOR, CPF: 070.419.909-90, em 20/09/2022 às 14:09:56.

PREFEITURA MUNICIPAL DE TEREZINHA



I - Previsão de Arrecadação das Receitas Municipais - 2022

RECEITAS	Valor Orçado	BIMESTRES											
		1º		2º		3º		4º		5º		6º	
		Bim	Acum	Bim	Acum	Bim	Acum	Bim	Acum	Bim	Acum	Bim	Acum
TRANSFERÊNCIAS DECORRENTES DE	87.467,83	14.577,98	14.577,98	14.577,98	29.155,96	14.577,98	43.733,94	14.577,98	58.311,92	14.577,98	72.889,90	14.577,93	87.467,83
TRANSFERÊNCIAS DE CONVÊNIOS DOS	108.717,16	18.119,52	18.119,52	18.119,52	36.239,04	18.119,52	54.358,56	18.119,52	72.478,08	18.119,52	90.597,60	18.119,56	108.717,16
TRANSFERÊNCIAS DE CONVÊNIOS DOS	3.229,22	538,20	538,20	538,20	1.076,40	538,20	1.614,60	538,20	2.152,80	538,20	2.691,00	538,22	3.229,22
OUTRAS TRANSFERÊNCIAS DE	3.229,22	538,20	538,20	538,20	1.076,40	538,20	1.614,60	538,20	2.152,80	538,20	2.691,00	538,22	3.229,22
TRANSFERÊNCIAS DE ESTADOS	2.672,45	445,40	445,40	445,40	890,80	445,40	1.336,20	445,40	1.781,60	445,40	2.227,00	445,45	2.672,45
OUTRAS TRANSFERÊNCIAS DOS	173.947,45	28.991,24	28.991,24	28.991,24	57.982,48	28.991,24	86.973,72	28.991,24	115.964,96	28.991,24	144.956,20	28.991,25	173.947,45
OUTRAS TRANSFERÊNCIAS DOS	169.534,18	28.255,70	28.255,70	28.255,70	56.511,40	28.255,70	84.767,10	28.255,70	113.022,80	28.255,70	141.278,50	28.255,68	169.534,18
OUTRAS TRANSFERÊNCIAS DOS	129.168,90	21.528,16	21.528,16	21.528,16	43.056,32	21.528,16	64.584,48	21.528,16	86.112,64	21.528,16	107.640,80	21.528,10	129.168,90
TRANSFERÊNCIAS DE OUTRAS	5.637.388,85	939.564,82	939.564,82	939.564,82	1.879.129,64	939.564,82	2.818.694,46	939.564,82	3.758.259,28	939.564,82	4.697.824,10	939.564,75	5.637.388,85
TRANSFERÊNCIAS DE RECURSOS DO	65.555,91	10.925,98	10.925,98	10.925,98	21.851,96	10.925,98	32.777,94	10.925,98	43.703,92	10.925,98	54.629,90	10.926,01	65.555,91
TRANSFERÊNCIAS DE RECURSOS DO	152.963,82	25.493,98	25.493,98	25.493,98	50.987,96	25.493,98	76.481,94	25.493,98	101.975,92	25.493,98	127.469,90	25.493,92	152.963,82
TRANSFERÊNCIAS DE RECURSOS DO	870.793,90	145.132,32	145.132,32	145.132,32	290.264,64	145.132,32	435.396,96	145.132,32	580.529,28	145.132,32	725.661,60	145.132,30	870.793,90
TRANSFERÊNCIAS DE RECURSOS DO	2.081.852,43	346.975,40	346.975,40	346.975,40	693.950,80	346.975,40	1.040.926,20	346.975,40	1.387.901,60	346.975,40	1.734.877,00	346.975,43	2.081.852,43
TRANSFERÊNCIAS DE RECURSOS DO	121,43	20,24	20,24	20,24	40,48	20,24	60,72	20,24	80,96	20,24	101,20	20,23	121,43
TRANSFERÊNCIAS DE RECURSOS DO	283,35	47,22	47,22	47,22	94,44	47,22	141,66	47,22	188,88	47,22	236,10	47,25	283,35
TRANSFERÊNCIAS DE RECURSOS DO	2.679,57	446,60	446,60	446,60	893,20	446,60	1.339,80	446,60	1.786,40	446,60	2.233,00	446,57	2.679,57
TRANSFERÊNCIAS DE RECURSOS DO	6.252,33	1.042,06	1.042,06	1.042,06	2.084,12	1.042,06	3.126,18	1.042,06	4.168,24	1.042,06	5.210,30	1.042,03	6.252,33
TRANSFERÊNCIAS DE RECURSOS DO	375.445,76	62.574,30	62.574,30	62.574,30	125.148,60	62.574,30	187.722,90	62.574,30	250.297,20	62.574,30	312.871,50	62.574,26	375.445,76
TRANSFERÊNCIAS DE RECURSOS DO	876.040,10	146.006,68	146.006,68	146.006,68	292.013,36	146.006,68	438.020,04	146.006,68	584.026,72	146.006,68	730.033,40	146.006,70	876.040,10
TRANSFERÊNCIAS DE RECURSOS DO	292.013,09	48.668,84	48.668,84	48.668,84	97.337,68	48.668,84	146.006,52	48.668,84	194.675,36	48.668,84	243.344,20	48.668,89	292.013,09
TRANSFERÊNCIAS DE RECURSOS DO	881.363,87	146.893,98	146.893,98	146.893,98	293.787,96	146.893,98	440.681,94	146.893,98	587.575,92	146.893,98	734.469,90	146.893,97	881.363,87
TRANSFERÊNCIAS DE RECURSOS DO	9.606,99	1.601,16	1.601,16	1.601,16	3.202,32	1.601,16	4.803,48	1.601,16	6.404,64	1.601,16	8.005,80	1.601,19	9.606,99
TRANSFERÊNCIAS DE RECURSOS DO	22.416,30	3.736,06	3.736,06	3.736,06	7.472,12	3.736,06	11.208,18	3.736,06	14.944,24	3.736,06	18.680,30	3.736,00	22.416,30
OUTRAS RECEITAS CORRENTES	594.389,01	99.064,80	99.064,80	99.064,80	198.129,60	99.064,80	297.194,40	99.064,80	396.259,20	99.064,80	495.324,00	99.065,01	594.389,01
INDENIZAÇÕES, RESTITUIÇÕES E	503.286,76	83.881,10	83.881,10	83.881,10	167.762,20	83.881,10	251.643,30	83.881,10	335.524,40	83.881,10	419.405,50	83.881,26	503.286,76
INDENIZAÇÕES POR DANOS CAUSADOS	169.234,97	28.205,82	28.205,82	28.205,82	56.411,64	28.205,82	84.617,46	28.205,82	112.823,28	28.205,82	141.029,10	28.205,87	169.234,97
RESTITUIÇÃO DE BENEFÍCIOS	56.511,39	9.418,56	9.418,56	9.418,56	18.837,12	9.418,56	28.255,68	9.418,56	37.674,24	9.418,56	47.092,80	9.418,59	56.511,39
OUTRAS RESTITUIÇÕES - PRINCIPAL	6.458,44	1.076,40	1.076,40	1.076,40	2.152,80	1.076,40	3.229,20	1.076,40	4.305,60	1.076,40	5.382,00	1.076,44	6.458,44
OUTROS RESSARCIMENTOS -	271.081,96	45.180,32	45.180,32	45.180,32	90.360,64	45.180,32	135.540,96	45.180,32	180.721,28	45.180,32	225.901,60	45.180,36	271.081,96
DEMAIS RECEITAS CORRENTES	91.102,25	15.183,70	15.183,70	15.183,70	30.367,40	15.183,70	45.551,10	15.183,70	60.734,80	15.183,70	75.918,50	15.183,75	91.102,25

Documento Assinado Digitalmente por MATHEUS FERREIRA DE SAUS E SILVA em 08/09/2022 às 14:09:58. Documento: bdb2e9ad-7b419-419-9dec0988db

PREFEITURA MUNICIPAL DE TEREZINHA



I - Previsão de Arrecadação das Receitas Municipais - 2022

RECEITAS	Valor Orçado	BIMESTRES											
		1º		2º		3º		4º		5º		6º	
		Bim	Acum	Bim	Acum	Bim	Acum	Bim	Acum	Bim	Acum	Bim	Acum
COMPENSAÇÕES FINANCEIRAS ENTRE	15.715,55	2.619,26	2.619,26	2.619,26	5.238,52	2.619,26	7.857,78	2.619,26	10.477,04	2.619,26	13.096,30	2.619,25	15.715,55
OUTRAS RECEITAS NÃO ARRECADADAS	11.302,28	1.883,72	1.883,72	1.883,72	3.767,44	1.883,72	5.651,16	1.883,72	7.534,88	1.883,72	9.418,60	1.883,68	11.302,28
RECEITAS DE MATADOUROS	2.152,82	358,80	358,80	358,80	717,60	358,80	1.076,40	358,80	1.435,20	358,80	1.794,00	358,82	2.152,82
RECEITAS DE MERCADOS FEIRAS	2.152,82	358,80	358,80	358,80	717,60	358,80	1.076,40	358,80	1.435,20	358,80	1.794,00	358,82	2.152,82
RECEITAS DE CEMITERIOS	3.229,22	538,20	538,20	538,20	1.076,40	538,20	1.614,60	538,20	2.152,80	538,20	2.691,00	538,22	3.229,22
RECEITAS DE CURRAIS DE ANIMAIS	538,20	89,70	89,70	89,70	179,40	89,70	269,10	89,70	358,80	89,70	448,50	89,70	538,20
RECEITAS EVENTUAIS	538,20	89,70	89,70	89,70	179,40	89,70	269,10	89,70	358,80	89,70	448,50	89,70	538,20
OUTRAS RECEITAS DIVERSAS	1.076,41	179,40	179,40	179,40	358,80	179,40	538,20	179,40	717,60	179,40	897,00	179,41	1.076,41
OUTRAS RECEITAS NÃO ARRECADADAS	1.076,41	179,40	179,40	179,40	358,80	179,40	538,20	179,40	717,60	179,40	897,00	179,41	1.076,41
OUTRAS RECEITAS NÃO ARRECADADAS	53.320,34	8.886,72	8.886,72	8.886,72	17.773,44	8.886,72	26.660,16	8.886,72	35.546,88	8.886,72	44.433,60	8.886,74	53.320,34
RECEITAS DE CAPITAL	2.706.109,74	451.018,28	451.018,28	451.018,28	902.036,56	451.018,28	1.353.054,84	451.018,28	1.804.073,12	451.018,28	2.255.091,40	451.018,34	2.706.109,74
ALIENAÇÃO DE BENS	32.830,43	5.471,74	5.471,74	5.471,74	10.943,48	5.471,74	16.415,22	5.471,74	21.886,96	5.471,74	27.358,70	5.471,73	32.830,43
ALIENAÇÃO DE BENS MÓVEIS	26.910,19	4.485,04	4.485,04	4.485,04	8.970,08	4.485,04	13.455,12	4.485,04	17.940,16	4.485,04	22.425,20	4.484,99	26.910,19
ALIENAÇÃO DE BENS MÓVEIS E	26.910,19	4.485,04	4.485,04	4.485,04	8.970,08	4.485,04	13.455,12	4.485,04	17.940,16	4.485,04	22.425,20	4.484,99	26.910,19
ALIENAÇÃO DE BENS IMÓVEIS	5.920,24	986,70	986,70	986,70	1.973,40	986,70	2.960,10	986,70	3.946,80	986,70	4.933,50	986,74	5.920,24
ALIENAÇÃO DE BENS IMÓVEIS -	5.920,24	986,70	986,70	986,70	1.973,40	986,70	2.960,10	986,70	3.946,80	986,70	4.933,50	986,74	5.920,24
TRANSFERÊNCIAS DE CAPITAL	2.673.279,31	445.546,54	445.546,54	445.546,54	891.093,08	445.546,54	1.336.639,62	445.546,54	1.782.186,16	445.546,54	2.227.732,70	445.546,61	2.673.279,31
TRANSFERÊNCIAS DA UNIÃO E DE	2.367.643,96	394.607,32	394.607,32	394.607,32	789.214,64	394.607,32	1.183.821,96	394.607,32	1.578.429,28	394.607,32	1.973.036,60	394.607,36	2.367.643,96
TRANSFERÊNCIAS DE RECURSOS DO	217.434,32	36.239,06	36.239,06	36.239,06	72.478,12	36.239,06	108.717,18	36.239,06	144.956,24	36.239,06	181.195,30	36.239,02	217.434,32
TRANSFERÊNCIAS DE RECURSOS DO	250.000,00	41.666,66	41.666,66	41.666,66	83.333,32	41.666,66	124.999,98	41.666,66	166.666,64	41.666,66	208.333,30	41.666,70	250.000,00
TRANSFERÊNCIAS PARA O PROGRAMA	233.111,32	38.851,88	38.851,88	38.851,88	77.703,76	38.851,88	116.555,64	38.851,88	155.407,52	38.851,88	194.259,40	38.851,92	233.111,32
TRANSFERÊNCIAS DE CONVÊNIO DA	163.075,74	27.179,30	27.179,30	27.179,30	54.358,60	27.179,30	81.537,90	27.179,30	108.717,20	27.179,30	135.896,50	27.179,24	163.075,74
TRANSFERÊNCIAS DE CONVÊNIO DA	32.615,15	5.435,86	5.435,86	5.435,86	10.871,72	5.435,86	16.307,58	5.435,86	21.743,44	5.435,86	27.179,30	5.435,85	32.615,15
TRANSFERÊNCIAS DE CONVÊNIO DA	522.922,25	87.153,70	87.153,70	87.153,70	174.307,40	87.153,70	261.461,10	87.153,70	348.614,80	87.153,70	435.768,50	87.153,75	522.922,25
TRANSFERÊNCIAS DE CONVÊNIO DA	258.337,80	43.056,30	43.056,30	43.056,30	86.112,60	43.056,30	129.168,90	43.056,30	172.225,20	43.056,30	215.281,50	43.056,30	258.337,80
TRANSFERÊNCIAS DE CONVÊNIO DA	32.292,22	5.382,04	5.382,04	5.382,04	10.764,08	5.382,04	16.146,12	5.382,04	21.528,16	5.382,04	26.910,20	5.382,02	32.292,22
TRANSFERÊNCIAS DE CONVÊNIO DA	71.569,00	11.928,16	11.928,16	11.928,16	23.856,32	11.928,16	35.784,48	11.928,16	47.712,64	11.928,16	59.640,80	11.928,20	71.569,00
TRANSFERÊNCIAS DE CONVÊNIO DA	300.000,00	50.000,00	50.000,00	50.000,00	100.000,00	50.000,00	150.000,00	50.000,00	200.000,00	50.000,00	250.000,00	50.000,00	300.000,00
OUTRAS TRANSFERÊNCIAS DE	177.569,00	29.594,84	29.594,84	29.594,84	59.189,68	29.594,84	88.784,52	29.594,84	118.379,36	29.594,84	147.974,20	29.594,80	177.569,00
OUTRAS TRANSFERÊNCIAS DE	108.717,16	18.119,52	18.119,52	18.119,52	36.239,04	18.119,52	54.358,56	18.119,52	72.478,08	18.119,52	90.597,60	18.119,56	108.717,16

Documento Assinado Digitalmente por: MATEUS ENRIQUE DE SAUS E SILVA, Diretor de Planejamento e Gestão Municipal. Assinatura: 20220829150956333436. Acesso em: https://epp.cnpj.gov.br/validador/validador.aspx?codigo=29150956333436

PREFEITURA MUNICIPAL DE TEREZINHA



I - Previsão de Arrecadação das Receitas Municipais - 2022

RECEITAS	Valor Orçado	BIMESTRES											
		1º		2º		3º		4º		5º		6º	
		Bim	Acum	Bim	Acum	Bim	Acum	Bim	Acum	Bim	Acum	Bim	Acum
TRANSFERÊNCIAS DOS ESTADOS E DO	302.944,33	50.490,72	50.490,72	50.490,72	100.981,44	50.490,72	151.472,16	50.490,72	201.962,88	50.490,72	252.453,60	50.490,73	302.944,33
TRANSFERÊNCIAS DE CONVÊNIOS DOS	21.512,56	3.585,42	3.585,42	3.585,42	7.170,84	3.585,42	10.756,26	3.585,42	14.341,68	3.585,42	17.927,10	3.585,46	21.512,56
TRANSFERÊNCIAS DE CONVÊNIOS DOS	11.302,28	1.883,72	1.883,72	1.883,72	3.767,44	1.883,72	5.651,16	1.883,72	7.534,88	1.883,72	9.418,60	1.883,68	11.302,28
TRANSFERÊNCIAS DE CONVÊNIOS DOS	177.207,24	29.534,54	29.534,54	29.534,54	59.069,08	29.534,54	88.603,62	29.534,54	118.138,16	29.534,54	147.672,70	29.534,54	177.207,24
OUTRAS TRANSFERÊNCIAS DE	92.922,25	15.487,04	15.487,04	15.487,04	30.974,08	15.487,04	46.461,12	15.487,04	61.948,16	15.487,04	77.435,20	15.487,05	92.922,25
TRANSFERÊNCIAS DOS MUNICÍPIOS E	2.691,02	448,50	448,50	448,50	897,00	448,50	1.345,50	448,50	1.794,00	448,50	2.242,50	448,52	2.691,02
TRANSFERÊNCIAS DE CONVÊNIOS DOS	2.691,02	448,50	448,50	448,50	897,00	448,50	1.345,50	448,50	1.794,00	448,50	2.242,50	448,52	2.691,02
RECEITAS CORRENTES (INTRA)	1.512.853,17	252.142,22	252.142,22	252.142,22	504.284,44	252.142,22	756.426,66	252.142,22	1.008.568,88	252.142,22	1.260.711,10	252.142,07	1.512.853,17
CONTRIBUIÇÕES (INTRA)	1.512.853,17	252.142,22	252.142,22	252.142,22	504.284,44	252.142,22	756.426,66	252.142,22	1.008.568,88	252.142,22	1.260.711,10	252.142,07	1.512.853,17
CONTRIBUIÇÕES SOCIAIS (INTRA)	1.512.853,17	252.142,22	252.142,22	252.142,22	504.284,44	252.142,22	756.426,66	252.142,22	1.008.568,88	252.142,22	1.260.711,10	252.142,07	1.512.853,17
CONTRIBUIÇÃO PATRONAL	315.960,69	52.660,12	52.660,12	52.660,12	105.320,24	52.660,12	157.980,36	52.660,12	210.640,48	52.660,12	263.300,60	52.660,09	315.960,69
CONTRIBUIÇÃO PATRONAL SAUDE	264.187,32	44.031,22	44.031,22	44.031,22	88.062,44	44.031,22	132.093,66	44.031,22	176.124,88	44.031,22	220.156,10	44.031,22	264.187,32
CONTRIBUIÇÃO PATRONAL FMAS	10.334,25	1.722,38	1.722,38	1.722,38	3.444,76	1.722,38	5.167,14	1.722,38	6.889,52	1.722,38	8.611,90	1.722,35	10.334,25
CONTRIBUIÇÃO PATRONAL FME	786.743,56	131.123,92	131.123,92	131.123,92	262.247,84	131.123,92	393.371,76	131.123,92	524.495,68	131.123,92	655.619,60	131.123,96	786.743,56
OUTRAS CONTRIBUIÇÃO PATRONAL	5.651,14	941,86	941,86	941,86	1.883,72	941,86	2.825,58	941,86	3.767,44	941,86	4.709,30	941,84	5.651,14
CONTRIBUIÇÃO PATRONAL - SERVIDOR	16.953,42	2.825,58	2.825,58	2.825,58	5.651,16	2.825,58	8.476,74	2.825,58	11.302,32	2.825,58	14.127,90	2.825,52	16.953,42
CONTRIBUIÇÃO PATRONAL - SERVIDOR	113.022,79	18.837,14	18.837,14	18.837,14	37.674,28	18.837,14	56.511,42	18.837,14	75.348,56	18.837,14	94.185,70	18.837,09	113.022,79
(R) DEDUCOES DA RECEITA	-2.294.372,90	0,00	0,00	0,00	0,00	0,00	0,00	0,00	0,00	0,00	0,00	-2.294.372,90	-2.294.372,90
(R) RENUNCIA	-2.294.372,90	0,00	0,00	0,00	0,00	0,00	0,00	0,00	0,00	0,00	0,00	-2.294.372,90	-2.294.372,90
	-2.294.372,90	0,00	0,00	0,00	0,00	0,00	0,00	0,00	0,00	0,00	0,00	-2.294.372,90	-2.294.372,90
COTA-PARTE DO FUNDO DE	-1.680.000,00	0,00	0,00	0,00	0,00	0,00	0,00	0,00	0,00	0,00	0,00	-1.680.000,00	-1.680.000,00
COTA-PARTE DO IMPOSTO SOBRE A	-424,20	0,00	0,00	0,00	0,00	0,00	0,00	0,00	0,00	0,00	0,00	-424,20	-424,20
TRANSFERÊNCIAS FINANCEIRAS DO	-1.484,70	0,00	0,00	0,00	0,00	0,00	0,00	0,00	0,00	0,00	0,00	-1.484,70	-1.484,70
COTA-PARTE DO ICMS - PRINCIPAL	-593.880,00	0,00	0,00	0,00	0,00	0,00	0,00	0,00	0,00	0,00	0,00	-593.880,00	-593.880,00
COTA-PARTE DO IPVA - PRINCIPAL	-16.968,00	0,00	0,00	0,00	0,00	0,00	0,00	0,00	0,00	0,00	0,00	-16.968,00	-16.968,00
COTA-PARTE DO IPI - MUNICÍPIOS -	-1.616,00	0,00	0,00	0,00	0,00	0,00	0,00	0,00	0,00	0,00	0,00	-1.616,00	-1.616,00
TOTAL RECEITAS	31.000.000,00	5.578.992,78	5.578.992,78	5.581.865,01	11.160.857,79	5.604.726,10	16.765.583,89	5.576.072,39	22.341.656,28	5.491.821,53	27.833.477,81	3.166.522,19	31.000.000,00

Documento Assinado Digitalmente
 Acesse em: http://www.trezinhaliberal.ma.gov.br/controle-financeiro/financeiro/midaocontrolado.htm

PREFEITURA MUNICIPAL DE TEREZINHA



II - Cronograma de Execução Mensal de Desembolso

		Dotação Inicial	Desembolsos Mensais Acumulados											
			até Janeiro	até Fevereiro	até Março	até Abril	até Maio	até Junho	até Julho	até Agosto	até Setembro	até Outubro	até Novembro	até Dezembro
3	3	OUTRAS DESPESAS	600,00	50,00	50,00	50,00	50,00	50,00	50,00	50,00	50,00	50,00	50,00	50,00
4	4	INVESTIMENTOS	136.200,00	11.350,00	11.350,00	11.350,00	11.350,00	11.350,00	11.350,00	11.350,00	11.350,00	11.350,00	11.350,00	11.350,00
210	000	EDUCAÇÃO INFANTIL												
4	4	INVESTIMENTOS	10.450,00	870,83	870,83	870,83	870,83	870,83	870,83	870,83	870,83	870,83	870,83	870,83
220	000	ENSINO FUNDAMENTAL												
3	1	PESSOAL E ENCARG	2.475,00	206,25	206,25	206,25	206,25	206,25	206,25	206,25	206,25	206,25	206,25	206,25
3	3	OUTRAS DESPESAS	1.200,00	100,00	100,00	100,00	100,00	100,00	100,00	100,00	100,00	100,00	100,00	100,00
4	4	INVESTIMENTOS	137.700,00	11.475,00	11.475,00	11.475,00	11.475,00	11.475,00	11.475,00	11.475,00	11.475,00	11.475,00	11.475,00	11.475,00
240	000	EDUCAÇÃO ESPECIAL												
3	1	PESSOAL E ENCARG	400,00	33,33	33,33	33,33	33,33	33,33	33,33	33,33	33,33	33,33	33,33	33,33
3	3	OUTRAS DESPESAS	600,00	50,00	50,00	50,00	50,00	50,00	50,00	50,00	50,00	50,00	50,00	50,00
4	4	INVESTIMENTOS	200,00	16,67	16,67	16,67	16,67	16,67	16,67	16,67	16,67	16,67	16,67	16,67
05	TRANSFERÊNCIAS E CONVÊNI													
12	Recursos Destinados a Manut													
200	008	PNAE-Progama Nacional												
3	3	OUTRAS DESPESAS	153.468,00	12.789,00	12.789,00	12.789,00	12.789,00	12.789,00	12.789,00	12.789,00	12.789,00	12.789,00	12.789,00	12.789,00
200	010	PDDE- PROG DINHEIRO												
3	3	OUTRAS DESPESAS	45.650,00	3.804,17	3.804,17	3.804,17	3.804,17	3.804,17	3.804,17	3.804,17	3.804,17	3.804,17	3.804,17	3.804,17
4	4	INVESTIMENTOS	5.000,00	416,67	416,67	416,67	416,67	416,67	416,67	416,67	416,67	416,67	416,67	416,67
251	001	70% FUND SERIE INICIAL												
3	1	PESSOAL E ENCARG	1.226.060,74	102.171,73	102.171,73	102.171,73	102.171,73	102.171,73	102.171,73	102.171,73	102.171,73	102.171,73	102.171,73	102.171,73
251	002	70% FUND SERIE FINAL												
3	1	PESSOAL E ENCARG	1.150.663,83	95.888,65	95.888,65	95.888,65	95.888,65	95.888,65	95.888,65	95.888,65	95.888,65	95.888,65	95.888,65	95.888,65
251	003	70% FUND SERIES INICIAIS												
3	1	PESSOAL E ENCARG	849.253,51	70.771,13	70.771,13	70.771,13	70.771,13	70.771,13	70.771,13	70.771,13	70.771,13	70.771,13	70.771,13	70.771,13
251	020	70% INF CRECHE PARCELAIS												
3	1	PESSOAL E ENCARG	377.034,30	31.419,53	31.419,53	31.419,53	31.419,53	31.419,53	31.419,53	31.419,53	31.419,53	31.419,53	31.419,53	31.419,53
251	021	70% INF PRE-ESCOLA FUNDAMENTAL												
3	1	PESSOAL E ENCARG	565.047,50	47.087,29	47.087,29	47.087,29	47.087,29	47.087,29	47.087,29	47.087,29	47.087,29	47.087,29	47.087,29	47.087,29
251	030	70% EJA												
3	1	PESSOAL E ENCARG	4.000,00	333,33	333,33	333,33	333,33	333,33	333,33	333,33	333,33	333,33	333,33	333,33
251	040	70% ESPECIAL												
3	1	PESSOAL E ENCARG	153.801,95	12.816,83	12.816,83	12.816,83	12.816,83	12.816,83	12.816,83	12.816,83	12.816,83	12.816,83	12.816,83	12.816,83
251	041	70% ESP. AEE												
3	1	PESSOAL E ENCARG	32.000,00	2.666,67	2.666,67	2.666,67	2.666,67	2.666,67	2.666,67	2.666,67	2.666,67	2.666,67	2.666,67	2.666,67
252	000	FUNDEB 30%												
4	4	INVESTIMENTOS	125.375,00	10.447,92	10.447,92	10.447,92	10.447,92	10.447,92	10.447,92	10.447,92	10.447,92	10.447,92	10.447,92	10.447,92

Documento assinado digitalmente por MARCELO S. BARROS OLIVEIRA. Acesso em https://etce.coc.br/epm/auditoria/oc/seam/Codigo do documento: bbd87847b147b19175610940c688404b

PREFEITURA MUNICIPAL DE TEREZINHA
II - Cronograma de Execução Mensal de Desembolso



	Dotação Inicial	Desembolsos Mensais Acumulados											
		até Janeiro	até Fevereiro	até Março	até Abril	até Maio	até Junho	até Julho	até Agosto	até Setembro	até Outubro	até Novembro	até Dezembro
252 001 30% FUND SERIES INIC													
3 1 PESSOAL E ENCARG	325.183,18	27.098,60	27.098,60	27.098,60	27.098,60	27.098,60	27.098,60	27.098,60	27.098,60	27.098,60	27.098,60	27.098,60	27.098,60
3 3 OUTRAS DESPESAS	157.700,00	13.141,67	13.141,67	13.141,67	13.141,67	13.141,67	13.141,67	13.141,67	13.141,67	13.141,67	13.141,67	13.141,67	13.141,67
4 4 INVESTIMENTOS	10.000,00	833,33	833,33	833,33	833,33	833,33	833,33	833,33	833,33	833,33	833,33	833,33	833,33
252 002 30% FUND SERIES FINA													
3 1 PESSOAL E ENCARG	426.000,00	35.500,00	35.500,00	35.500,00	35.500,00	35.500,00	35.500,00	35.500,00	35.500,00	35.500,00	35.500,00	35.500,00	35.500,00
3 3 OUTRAS DESPESAS	32.855,93	2.737,99	2.737,99	2.737,99	2.737,99	2.737,99	2.737,99	2.737,99	2.737,99	2.737,99	2.737,99	2.737,99	2.737,99
252 003 30% FUND SERIES INIC													
3 1 PESSOAL E ENCARG	306.108,65	25.509,05	25.509,05	25.509,05	25.509,05	25.509,05	25.509,05	25.509,05	25.509,05	25.509,05	25.509,05	25.509,05	25.509,05
3 3 OUTRAS DESPESAS	15.000,00	1.250,00	1.250,00	1.250,00	1.250,00	1.250,00	1.250,00	1.250,00	1.250,00	1.250,00	1.250,00	1.250,00	1.250,00
252 004 30% FUND SERIES FINA													
3 1 PESSOAL E ENCARG	30.000,00	2.500,00	2.500,00	2.500,00	2.500,00	2.500,00	2.500,00	2.500,00	2.500,00	2.500,00	2.500,00	2.500,00	2.500,00
252 020 30% INF CRECHE PARC													
3 1 PESSOAL E ENCARG	119.586,13	9.965,51	9.965,51	9.965,51	9.965,51	9.965,51	9.965,51	9.965,51	9.965,51	9.965,51	9.965,51	9.965,51	9.965,51
3 3 OUTRAS DESPESAS	12.000,00	1.000,00	1.000,00	1.000,00	1.000,00	1.000,00	1.000,00	1.000,00	1.000,00	1.000,00	1.000,00	1.000,00	1.000,00
4 4 INVESTIMENTOS	5.000,00	416,67	416,67	416,67	416,67	416,67	416,67	416,67	416,67	416,67	416,67	416,67	416,67
252 021 30% INF PRE-ESCOLA F													
3 1 PESSOAL E ENCARG	184.000,00	15.333,33	15.333,33	15.333,33	15.333,33	15.333,33	15.333,33	15.333,33	15.333,33	15.333,33	15.333,33	15.333,33	15.333,33
3 3 OUTRAS DESPESAS	17.448,94	1.454,08	1.454,08	1.454,08	1.454,08	1.454,08	1.454,08	1.454,08	1.454,08	1.454,08	1.454,08	1.454,08	1.454,08
252 030 30% EJA													
3 1 PESSOAL E ENCARG	4.000,00	333,33	333,33	333,33	333,33	333,33	333,33	333,33	333,33	333,33	333,33	333,33	333,33
4 4 INVESTIMENTOS	5.000,00	416,67	416,67	416,67	416,67	416,67	416,67	416,67	416,67	416,67	416,67	416,67	416,67
252 040 30% ESPECIAL													
3 1 PESSOAL E ENCARG	28.200,83	2.350,07	2.350,07	2.350,07	2.350,07	2.350,07	2.350,07	2.350,07	2.350,07	2.350,07	2.350,07	2.350,07	2.350,07
3 3 OUTRAS DESPESAS	3.000,00	250,00	250,00	250,00	250,00	250,00	250,00	250,00	250,00	250,00	250,00	250,00	250,00
252 041 30% ESP. AEE													
3 1 PESSOAL E ENCARG	4.000,00	333,33	333,33	333,33	333,33	333,33	333,33	333,33	333,33	333,33	333,33	333,33	333,33
13 Contribuicao do Salario-Educac													
200 003 SALARIO EDUCACAO													
3 3 OUTRAS DESPESAS	203.825,00	16.985,42	16.985,42	16.985,42	16.985,42	16.985,42	16.985,42	16.985,42	16.985,42	16.985,42	16.985,42	16.985,42	16.985,42
4 4 INVESTIMENTOS	3.000,00	250,00	250,00	250,00	250,00	250,00	250,00	250,00	250,00	250,00	250,00	250,00	250,00
81 Recursos de Convenios													
200 009 PNATE-PROGRAMA NA													
3 3 OUTRAS DESPESAS	91.350,00	7.612,50	7.612,50	7.612,50	7.612,50	7.612,50	7.612,50	7.612,50	7.612,50	7.612,50	7.612,50	7.612,50	7.612,50
200 011 CONVENIO FNDE													
4 4 INVESTIMENTOS	100.000,00	8.333,33	8.333,33	8.333,33	8.333,33	8.333,33	8.333,33	8.333,33	8.333,33	8.333,33	8.333,33	8.333,33	8.333,33
5 IPSET - INST. DE PREVIDENC													
01 TESOURO													



PREFEITURA MUNICIPAL DE TEREZINHA

II - Cronograma de Execução Mensal de Desembolso

	Dotação Inicial	Desembolsos Mensais Acumulados											
		até Janeiro	até Fevereiro	até Março	até Abril	até Maio	até Junho	até Julho	até Agosto	até Setembro	até Outubro	até Novembro	até Dezembro
00 Recursos Ordinarios													
001 001 Recursos Proprios do Mu													
3 1 PESSOAL E ENCARG	1.700.000,00	141.666,67	141.666,67	141.666,67	141.666,67	141.666,67	141.666,67	141.666,67	141.666,67	141.666,67	141.666,67	141.666,67	141.666,67
610 000 RPPS-CONTRIBUIÇÕES													
3 1 PESSOAL E ENCARG	23.500,00	1.958,33	1.958,33	1.958,33	1.958,33	1.958,33	1.958,33	1.958,33	1.958,33	1.958,33	1.958,33	1.958,33	1.958,33
3 3 OUTRAS DESPESAS	220.500,00	18.375,00	18.375,00	18.375,00	18.375,00	18.375,00	18.375,00	18.375,00	18.375,00	18.375,00	18.375,00	18.375,00	18.375,00
4 4 INVESTIMENTOS	7.265,13	605,43	605,43	605,43	605,43	605,43	605,43	605,43	605,43	605,43	605,43	605,43	605,43
9 9 RESERVA DE CONTI	10.000,00	833,33	833,33	833,33	833,33	833,33	833,33	833,33	833,33	833,33	833,33	833,33	833,33
54 Contribuicoes Previdenciarias p													
610 000 RPPS-CONTRIBUIÇÕES													
3 1 PESSOAL E ENCARG	2.000,00	166,67	166,67	166,67	166,67	166,67	166,67	166,67	166,67	166,67	166,67	166,67	166,67
4 FMAS - FUNDO MUNICIPAL D													
01 TESOIRO													
00 Recursos Ordinarios													
510 000 ASSISTÊNCIA SOCIAL-G													
3 1 PESSOAL E ENCARG	291.907,50	24.325,63	24.325,63	24.325,63	24.325,63	24.325,63	24.325,63	24.325,63	24.325,63	24.325,63	24.325,63	24.325,63	24.325,63
3 3 OUTRAS DESPESAS	962.732,50	80.227,71	80.227,71	80.227,71	80.227,71	80.227,71	80.227,71	80.227,71	80.227,71	80.227,71	80.227,71	80.227,71	80.227,71
4 4 INVESTIMENTOS	18.545,00	1.545,42	1.545,42	1.545,42	1.545,42	1.545,42	1.545,42	1.545,42	1.545,42	1.545,42	1.545,42	1.545,42	1.545,42
54 Contribuicoes Previdenciarias p													
510 000 ASSISTÊNCIA SOCIAL-G													
3 1 PESSOAL E ENCARG	85.000,00	7.083,33	7.083,33	7.083,33	7.083,33	7.083,33	7.083,33	7.083,33	7.083,33	7.083,33	7.083,33	7.083,33	7.083,33
69 Contribuicao Patronal para o Pl													
510 000 ASSISTÊNCIA SOCIAL-G													
3 1 PESSOAL E ENCARG	10.500,00	875,00	875,00	875,00	875,00	875,00	875,00	875,00	875,00	875,00	875,00	875,00	875,00
05 TRANSFERÊNCIAS E CONVÊT													
00 Recursos Ordinarios													
510 000 ASSISTÊNCIA SOCIAL-G													
3 1 PESSOAL E ENCARG	354.775,00	29.564,58	29.564,58	29.564,58	29.564,58	29.564,58	29.564,58	29.564,58	29.564,58	29.564,58	29.564,58	29.564,58	29.564,58
3 3 OUTRAS DESPESAS	191.655,00	15.971,25	15.971,25	15.971,25	15.971,25	15.971,25	15.971,25	15.971,25	15.971,25	15.971,25	15.971,25	15.971,25	15.971,25
4 4 INVESTIMENTOS	4.530,00	377,50	377,50	377,50	377,50	377,50	377,50	377,50	377,50	377,50	377,50	377,50	377,50
81 Recursos de Convenios													
510 000 ASSISTÊNCIA SOCIAL-G													
3 1 PESSOAL E ENCARG	112.550,00	9.379,17	9.379,17	9.379,17	9.379,17	9.379,17	9.379,17	9.379,17	9.379,17	9.379,17	9.379,17	9.379,17	9.379,13
3 3 OUTRAS DESPESAS	51.000,00	4.250,00	4.250,00	4.250,00	4.250,00	4.250,00	4.250,00	4.250,00	4.250,00	4.250,00	4.250,00	4.250,00	4.250,00
3 FMS - FUNDO MUNICIPAL DE													
01 TESOIRO													

Documento assinado digitalmente por NAIRLESS DE MÍDIO DE BARROS CALDADO em 11/09/2023 às 14:47:01 -91095666888dab4b. Acesso em https://etce.tce.pe.gov.br/cpp/codigo.do_documento: 4462269



PREFEITURA MUNICIPAL DE TEREZINHA

II - Cronograma de Execução Mensal de Desembolso

	Dotação Inicial	Desembolsos Mensais Acumulados											
		até Janeiro	até Fevereiro	até Março	até Abril	até Maio	até Junho	até Julho	até Agosto	até Setembro	até Outubro	até Novembro	até Dezembro
00 Recursos Ordinarios													
001 001 Recursos Proprios do Mu													
3 1 PESSOAL E ENCARG	121.030,00	10.085,83	10.085,83	10.085,83	10.085,83	10.085,83	10.085,83	10.085,83	10.085,83	10.085,83	10.085,83	10.085,83	10.085,83
3 3 OUTRAS DESPESAS	735.934,51	61.327,88	61.327,88	61.327,88	61.327,88	61.327,88	61.327,88	61.327,88	61.327,88	61.327,88	61.327,88	61.327,88	61.327,88
4 4 INVESTIMENTOS	287.133,00	23.927,75	23.927,75	23.927,75	23.927,75	23.927,75	23.927,75	23.927,75	23.927,75	23.927,75	23.927,75	23.927,75	23.927,75
110 000 GERAL													
3 1 PESSOAL E ENCARG	3.118.202,50	259.850,21	259.850,21	259.850,21	259.850,21	259.850,21	259.850,21	259.850,21	259.850,21	259.850,21	259.850,21	259.850,21	259.850,21
3 2 JUROS E ENCARGO	2.000,00	166,67	166,67	166,67	166,67	166,67	166,67	166,67	166,67	166,67	166,67	166,67	166,67
3 3 OUTRAS DESPESAS	2.798.594,00	233.216,17	233.216,17	233.216,17	233.216,17	233.216,17	233.216,17	233.216,17	233.216,17	233.216,17	233.216,17	233.216,17	233.216,17
4 4 INVESTIMENTOS	2.152.196,25	179.349,69	179.349,69	179.349,69	179.349,69	179.349,69	179.349,69	179.349,69	179.349,69	179.349,69	179.349,69	179.349,69	179.349,69
4 6 AMORTIZAÇÃO DA D	52.857,50	4.404,79	4.404,79	4.404,79	4.404,79	4.404,79	4.404,79	4.404,79	4.404,79	4.404,79	4.404,79	4.404,79	4.404,79
9 9 RESERVA DE CONTI	800.000,00	66.666,67	66.666,67	66.666,67	66.666,67	66.666,67	66.666,67	66.666,67	66.666,67	66.666,67	66.666,67	66.666,67	66.666,67
54 Contribuicoes Providenciarias p													
110 000 GERAL													
3 1 PESSOAL E ENCARG	300.000,00	25.000,00	25.000,00	25.000,00	25.000,00	25.000,00	25.000,00	25.000,00	25.000,00	25.000,00	25.000,00	25.000,00	25.000,00
69 Contribuicao Patronal para o Pl													
110 000 GERAL													
3 1 PESSOAL E ENCARG	200.000,00	16.666,67	16.666,67	16.666,67	16.666,67	16.666,67	16.666,67	16.666,67	16.666,67	16.666,67	16.666,67	16.666,67	16.666,67
1 CÂMARA MUNICIPAL DE TER													
01 TESOURO													
00 Recursos Ordinarios													
110 000 GERAL													
3 1 PESSOAL E ENCARG	633.030,00	52.752,50	52.752,50	52.752,50	52.752,50	52.752,50	52.752,50	52.752,50	52.752,50	52.752,50	52.752,50	52.752,50	52.752,50
3 3 OUTRAS DESPESAS	307.990,80	25.665,90	25.665,90	25.665,90	25.665,90	25.665,90	25.665,90	25.665,90	25.665,90	25.665,90	25.665,90	25.665,90	25.665,90
4 4 INVESTIMENTOS	28.150,00	2.345,83	2.345,83	2.345,83	2.345,83	2.345,83	2.345,83	2.345,83	2.345,83	2.345,83	2.345,83	2.345,83	2.345,83
4 6 AMORTIZAÇÃO DA D	1.000,00	83,33	83,33	83,33	83,33	83,33	83,33	83,33	83,33	83,33	83,33	83,33	83,33
54 Contribuicoes Providenciarias p													
110 000 GERAL													
3 1 PESSOAL E ENCARG	110.000,00	9.166,67	9.166,67	9.166,67	9.166,67	9.166,67	9.166,67	9.166,67	9.166,67	9.166,67	9.166,67	9.166,67	9.166,67
69 Contribuicao Patronal para o Pl													
110 000 GERAL													
3 1 PESSOAL E ENCARG	15.000,00	1.250,00	1.250,00	1.250,00	1.250,00	1.250,00	1.250,00	1.250,00	1.250,00	1.250,00	1.250,00	1.250,00	1.250,00
00													
00 Recursos Ordinarios													
00 00													

Documento assinado digitalmente por NATHAN DOS SANTOS OLADO em 13/09/2023 às 16:03:46. Para validar o documento acesse em https://etce.tee.pe.gov.br/validar.



PREFEITURA MUNICIPAL DE TEREZINHA

II - Cronograma de Execução Mensal de Desembolso

	Dotação Inicial	Desembolsos Mensais Acumulados											
		até Janeiro	até Fevereiro	até Março	até Abril	até Maio	até Junho	até Julho	até Agosto	até Setembro	até Outubro	até Novembro	até Dezembro
RESTOS A PAGAR	0,00	3.665.951,47	0,00	0,00	0,00	0,00	0,00	0,00	0,00	0,00	0,00	0,00	0,00
TOTAL	31.000.000,00	6.249.284,81	2.583.333,34	2.583.333,34	2.583.333,34	2.583.333,34	2.583.333,34	2.583.333,34	2.583.333,34	2.583.333,34	2.583.333,34	2.583.333,34	2.583.333,34

Documento assinado digitalmente por: MATEUS EMÍDIO DE BARROS CALADO
 Acesse em: https://etce.tcepe.gov.br/epp/validaDoc.seam Código do documento: bbd297ad-47b1-4917-9109-decc688dab4b

**PREFEITURA MUNICIPAL DE TEREZINHA**

AV GETÚLIO VARGAS, S/N - CNPJ:11286366/0001-95

Orçamento Programa - Exercício de 2022

CONSOLIDAÇÃO DOS PROGRAMAS DE GOVERNODocumento Assinado Digitalmente por: MATEUS EMILIO DE BARROS CALADO
Acesse em: https://dce.leg.br/pe.gov.br/ep/validaDoc.seam?codigo_documento=bbd297ad-47b1-4917-9109-decc688dab4b

PROGRAMA DE GOVERNO	
PROGRAMA	OBJETIVO:
0001 AMPLIAÇÃO DA AREA FISICA DO PODER LEGISLATIVO	Reformar e ampliar o espaço físico Câmara para manutenção de suas atividades administrativas e legislativas.
CUSTO TOTAL ESTIMADO: R\$ 10.150,00	

METAS DO PROGRAMA			
INDICADORES	UNIDADE DE MEDIDA	ÍNDICE RECENTE	ÍNDICE FUTURO
Manutenção	%	100	100

AÇÕES DO PROGRAMA								
ENT.	UNID.	ORÇ.	FUNÇ/SUBFUN	META FÍSICA	UNIDADE MEDIDA	CRÉDITO ORÇ.	PROJ/ATIV	Finalidade:
1	01	1000	01 031	100	%	R\$ 10.150,00	1001	CONSTRUÇÃO, REST. E AMPLIAÇÃO DO PODER LEGISLATIVO

**PREFEITURA MUNICIPAL DE TEREZINHA**

AV GETÚLIO VARGAS, S/N - CNPJ:11286366/0001-95

Orçamento Programa - Exercício de 2022

CONSOLIDAÇÃO DOS PROGRAMAS DE GOVERNO

PROGRAMA DE GOVERNO	
PROGRAMA	OBJETIVO:
0002 GESTÃO ADMINISTRATIVA DO PODER LEGISLATIVO	Garantir a manutenção e regular funcionamento das atividades legislativas da Câmara Municipal e Vereadores para cumprimento de suas funções constitucionais.
CUSTO TOTAL ESTIMADO: R\$ 1.085.020,80	

METAS DO PROGRAMA

INDICADORES	UNIDADE DE MEDIDA	ÍNDICE RECENTE	ÍNDICE FUTURO
Manutenção	%	100	100

AÇÕES DO PROGRAMA

ENT.	UNID.	ORÇ.	FUNÇ/SUBFUN	META FÍSICA	UNIDADE MEDIDA	CRÉDITO ORÇ.	PROJ/ATIV	Finalidade:
1	01	1000	01 031	100	%	R\$ 1.085.020,80	2001 MANUTENÇÃO DAS ATIVIDADES LEGISLATIVAS	Finalidade:
1	01	1000	01 031	100	%	R\$ 1.085.020,80	2001 MANUTENÇÃO DAS ATIVIDADES LEGISLATIVAS	Finalidade:

Documento Assinado Digitalmente por: MATHEUS EMILIO DE BARROS CALADO
 Acesse em: <https://dce.spe.gov.br/epj/validaDoc.seam?codigo=documento:bbd297ad-47b1-4917-9109-decc688dab4b>

**PREFEITURA MUNICIPAL DE TEREZINHA**

AV GETÚLIO VARGAS, S/N - CNPJ:11286366/0001-95

Orçamento Programa - Exercício de 2022

CONSOLIDAÇÃO DOS PROGRAMAS DE GOVERNODocumento Assinado Digitalmente por: MATEUS EMILIO DE BARROS CALADO
Acesse em: <https://tce.pb.gov.br/epv/validaDoc.seam> Código do documento: bbd297ad-47b1-4917-9109-decc688dab4b**PROGRAMA DE GOVERNO**

PROGRAMA	OBJETIVO:
0003 AÇÃO GOVERNAMENTAL DA SECRETARIA DE GOVERNO CUSTO TOTAL ESTIMADO: R\$ 473.499,00	Garantir uma política de ação de manutenção das atividades do Gabinete do Prefeito, assessoria jurídica, imprensa e comunicação. DOS ÓRGÃOS VINCULADOS

METAS DO PROGRAMA

INDICADORES	UNIDADE DE MEDIDA	ÍNDICE RECENTE	ÍNDICE FUTURO
Manutenção	%	100	100

AÇÕES DO PROGRAMA

ENT.	UNID.	ORÇ.	FUNÇ/SUBFUN	META FÍSICA	UNIDADE MEDIDA	CRÉDITO ORÇ.	PROJ/ATIV	Finalidade:
2	02	1000	04 122	100	%	R\$ 473.499,00	2002 MANUT GAB. PREFEITO, ASSES. JURIDICA, IMP E COMUN	

**PREFEITURA MUNICIPAL DE TEREZINHA**

AV GETÚLIO VARGAS, S/N - CNPJ:11286366/0001-95

Orçamento Programa - Exercício de 2022

CONSOLIDAÇÃO DOS PROGRAMAS DE GOVERNO

PROGRAMA DE GOVERNO	
PROGRAMA	OBJETIVO:
0004 AÇÃO DAS ATIVIDADES DE COORDENAÇÃO DO SCI	Garantir uma política de ação de manutenção das atividades da Coordenadoria de Controle Interno para avaliar o cumprimento das metas das ações governamentais.
CUSTO TOTAL ESTIMADO: R\$ 171.606,00	

METAS DO PROGRAMA

INDICADORES	UNIDADE DE MEDIDA	ÍNDICE RECENTE	ÍNDICE FUTURO
Manutencao	%	100	100

AÇÕES DO PROGRAMA

ENT.	UNID.	ORÇ.	FUNÇ/SUBFUN	META FÍSICA	UNIDADE MEDIDA	CRÉDITO ORÇ.	PROJ/ATIV	Finalidade:
2	02	1000	04 124	100	%	R\$ 171.606,00	2003	MANUT DAS ATIVIDADES DA COORD. DE CONTROLE INTERNO

Documento Assinado Digitalmente por: MATHEUS EMILIO DE BARROS CALADO
 Acesse em: <https://dce.fcp.pe.gov.br/ep/validaDoc.seam> Código do documento: bbd297ad-47b1-4917-9109-decc688dab4b

**PREFEITURA MUNICIPAL DE TEREZINHA**

AV GETÚLIO VARGAS, S/N - CNPJ:11286366/0001-95

Orçamento Programa - Exercício de 2022

CONSOLIDAÇÃO DOS PROGRAMAS DE GOVERNODocumento Assinado Digitalmente por: MATEUS EMILIO DE BARROS CALADO
Acesse em: https://atce.leg.br/ep/validaDoc.seam?codigo_documento=bbd297ad-47b1-4917-9109-decc688dab4b

PROGRAMA DE GOVERNO	
PROGRAMA	OBJETIVO:
0005 GESTAO ADMINISTRATIVA DO MUNICIPIO CUSTO TOTAL ESTIMADO: R\$ 3.180.482,50	Garantir uma política de ação de manutenção e suporte das atividades administrativas, para que se tenha uma administração eficiente e eficaz.

METAS DO PROGRAMA			
INDICADORES	UNIDADE DE MEDIDA	ÍNDICE RECENTE	ÍNDICE FUTURO
Manutenção	%	100	100

AÇÕES DO PROGRAMA							
ENT.	UNID. ORÇ.	FUNÇ/SUBFUN	META FÍSICA	UNIDADE MEDIDA	CRÉDITO ORÇ.	PROJ/ATIV	Finalidade:
2	02	2000	04	122	100	%	R\$ 3.180.482,50 2004 MANUT DO DEPT. DE PESS, ADMINIST., PATR. E ALMOX

**PREFEITURA MUNICIPAL DE TEREZINHA**

AV GETÚLIO VARGAS, S/N - CNPJ:11286366/0001-95

Orçamento Programa - Exercício de 2022

CONSOLIDAÇÃO DOS PROGRAMAS DE GOVERNODocumento Assinado Digitalmente por: MATHEUS EMILIO DE BARROS CALADO
Acesse em: https://dce.ce-pe.gov.br/ep/validaDoc.seam?codigo_documento=bbd297ad-47b1-4917-9109-decc688dab4b

PROGRAMA DE GOVERNO	
PROGRAMA	OBJETIVO:
0006 GESTAO FINANCEIRA E ORCAMENTARIA	Garantir uma política de ação de manutenção das atividades do Departamento de Rendas, Contabilidade e Tesouraria.
CUSTO TOTAL ESTIMADO: R\$ 824.885,00	

METAS DO PROGRAMA

INDICADORES	UNIDADE DE MEDIDA	ÍNDICE RECENTE	ÍNDICE FUTURO
Manutenção	%	100	100

AÇÕES DO PROGRAMA

ENT.	UNID.	ORÇ.	FUNÇ/SUBFUN	META FÍSICA	UNIDADE MEDIDA	CRÉDITO ORÇ.	PROJ/ATIV	Finalidade:
2	02	3000	04 129	100	%	R\$ 496.347,50	2005 MANUT DAS ATIV. DO DEPT DE RENDA, CONTAB. E TESOU	Finalidade:
2	02	3000	28 843	100	%	R\$ 54.857,50	0000 GESTÃO FINANCEIRA E ORÇAMENTÁRIA	Finalidade:
3	02	7000	28 843			R\$ 273.680,00	0000 GESTÃO FINANCEIRA E ORÇAMENTÁRIA	Finalidade:

**PREFEITURA MUNICIPAL DE TEREZINHA**

AV GETÚLIO VARGAS, S/N - CNPJ:11286366/0001-95

Orçamento Programa - Exercício de 2022

CONSOLIDAÇÃO DOS PROGRAMAS DE GOVERNO

PROGRAMA DE GOVERNO	
PROGRAMA	OBJETIVO:
0007 FORTALECIMENTO DA PRODUCAO AGRICOLA E PECUARIA	Garantir uma política de ação de manutenção das atividades do Departamento Produção Vegetal e Animal.
CUSTO TOTAL ESTIMADO: R\$ 807.775,00	

METAS DO PROGRAMA

INDICADORES	UNIDADE DE MEDIDA	ÍNDICE RECENTE	ÍNDICE FUTURO
Agricultores e pecuaristas atendidos	%	100	100

AÇÕES DO PROGRAMA

ENT.	UNID.	ORÇ.	FUNÇ/SUBFUN	META FÍSICA	UNIDADE MEDIDA	CRÉDITO ORÇ.	PROJ/ATIV	Finalidade:
2	02	4000	20 608	100	%	R\$ 807.775,00	2006	MANUT DAS ATIV DO DEPT DE PROD. VEGETAL E ANIMAL

Documento Assinado Digitalmente por: MATEUS EMILIO DE BARROS CALADO
 Acesse em: <https://ltda.fiorilli.com.br/validaDoc.aspx?CodigoDoc=bbd297ad-47b1-4917-9109-decc688dab4b>

**PREFEITURA MUNICIPAL DE TEREZINHA**

AV GETÚLIO VARGAS, S/N - CNPJ:11286366/0001-95

Orçamento Programa - Exercício de 2022

CONSOLIDAÇÃO DOS PROGRAMAS DE GOVERNO

PROGRAMA DE GOVERNO	
PROGRAMA	OBJETIVO:
0008 ALIMENTAÇÃO E NUTRIÇÃO	Garantir uma política de ação de manutenção das atividades de distribuição de merenda escolar na rede municipal de ensino.
CUSTO TOTAL ESTIMADO: R\$ 153.468,00	

METAS DO PROGRAMA

INDICADORES	UNIDADE DE MEDIDA	ÍNDICE RECENTE	ÍNDICE FUTURO
Alunos atendidos	%	100	100

AÇÕES DO PROGRAMA

ENT.	UNID.	ORÇ.	FUNÇ/SUBFUN	META FÍSICA	UNIDADE MEDIDA	CRÉDITO ORÇ.	PROJ/ATIV	Finalidade:
6	02	5000	12 306	100	%	R\$ 153.468,00	2007 PNAE - MANUT DAS ATIV DO PROG NACIONAL MERENDA ESCOLAR	

Documento Assinado Digitalmente por: MATEUS EMILIO DE BARROS CALADO
 Acesse em: https://ltda.fiorilli.com.br/pe.gov.br/ep/validaDoc.seam?codigo_documento=bdd297ad-47b1-4917-9109-decc688dab4b

**PREFEITURA MUNICIPAL DE TEREZINHA**

AV GETÚLIO VARGAS, S/N - CNPJ:11286366/0001-95

Orçamento Programa - Exercício de 2022

CONSOLIDAÇÃO DOS PROGRAMAS DE GOVERNO**PROGRAMA DE GOVERNO**

PROGRAMA	OBJETIVO:
0009 DESENVOLVIMENTO DE ENSINO FUNDAMENTAL	Garantir uma política de ação de manutenção das atividades do ensino fundamental do Município
CUSTO TOTAL ESTIMADO: R\$ 2.497.665,00	

METAS DO PROGRAMA

INDICADORES	UNIDADE DE MEDIDA	ÍNDICE RECENTE	ÍNDICE FUTURO
Manutenção	%	100	100

AÇÕES DO PROGRAMA

ENT.	UNID.	ORÇ.	FUNÇ/SUBFUN	META FÍSICA	UNIDADE MEDIDA	CRÉDITO ORÇ.	PROJ/ATIV	Finalidade:
6	02	5000	12 361	100	%	R\$ 2.240.190,00	2008 MANUT DAS ATIVIDADES DO ENSINO FUNDAMENTAL	Finalidade:
6	02	5000	12 361	100	%	R\$ 50.650,00	2011 PDDE - MANUT DAS ATIVIDADES PROG. DINHEIRO D. NA ESCCOLA	Finalidade:
6	02	5000	12 361	100	%	R\$ 206.825,00	2012 QSE - MANUTENCAO DO PROGRAMA SALARIO EDUCACAO	Finalidade:

**PREFEITURA MUNICIPAL DE TEREZINHA**

AV GETÚLIO VARGAS, S/N - CNPJ:11286366/0001-95

Orçamento Programa - Exercício de 2022

CONSOLIDAÇÃO DOS PROGRAMAS DE GOVERNO

PROGRAMA DE GOVERNO	
PROGRAMA	OBJETIVO:
0010 MANUTENCAO DO TRANSPORTE ESCOLAR DA REDE ESTADUAL	Garantir o transporte escolar aos alunos da rede estadual de ensino, que residem em áreas distantes das Unidades Escolares, garantindo o acesso à escola, através de convênios com o Governo Estadual.
CUSTO TOTAL ESTIMADO: R\$ 227.100,00	

METAS DO PROGRAMA

INDICADORES	UNIDADE DE MEDIDA	ÍNDICE RECENTE	ÍNDICE FUTURO
Alunos atendidos	%	100	100

AÇÕES DO PROGRAMA

ENT.	UNID.	ORÇ.	FUNÇ/SUBFUN	META FÍSICA	UNIDADE MEDIDA	CRÉDITO ORÇ.	PROJ/ATIV
6	02	5000	12 361	100	%	R\$ 227.100,00	2009 A CAM ESC - MANUT DAS ATIVID DO PROG A CAMINHO DA ESCOLA (ESTADUAL) Finalidade:

Documento Assinado Digitalmente por: MATEUS EMILIO DE BARROS CALADO
 Acesse em: <https://atce.pe.gov.br/ep/validaDoc.seam> Código do documento: bbd297ad-47b1-4917-9109-decc688dab4b

**PREFEITURA MUNICIPAL DE TEREZINHA**

AV GETÚLIO VARGAS, S/N - CNPJ:11286366/0001-95

Orçamento Programa - Exercício de 2022

CONSOLIDAÇÃO DOS PROGRAMAS DE GOVERNO

PROGRAMA DE GOVERNO	
PROGRAMA	OBJETIVO:
0011 MANUTENCAO DO TRANSPORTE ESCOLAR	Garantir o transporte escolar aos alunos da rede municipal, que residem em áreas distantes das Unidades Escolares Municipais, garantindo o acesso à escola.
CUSTO TOTAL ESTIMADO: R\$ 191.350,00	

METAS DO PROGRAMA

INDICADORES	UNIDADE DE MEDIDA	ÍNDICE RECENTE	ÍNDICE FUTURO
Alunos atendidos	%	100	100

AÇÕES DO PROGRAMA

ENT.	UNID.	ORÇ.	FUNÇ/SUBFUN	META FÍSICA	UNIDADE MEDIDA	CRÉDITO ORÇ.	PROJ/ATIV		Finalidade:
6	02	5000	12 361	100	%	R\$ 100.000,00	1002	AQUISICAO DE ONIBUS ESCOLAR	
6	02	5000	12 361	100	%	R\$ 91.350,00	2010	PNATE - MANUT DAS ATIVID. PROG. NAC. DE TRANSP. ESCOLAR (FEDERAL)	

Documento Assinado Digitalmente por: MATEUS EMILIO DE BARROS CALADO
 Acesse em: <https://dce.cce.pe.gov.br/ep/validaDoc.seam?codigo=documento:bbd297ad-47b1-4917-9109-decc688dab4b>

**PREFEITURA MUNICIPAL DE TEREZINHA**

AV GETÚLIO VARGAS, S/N - CNPJ:11286366/0001-95

Orçamento Programa - Exercício de 2022

CONSOLIDAÇÃO DOS PROGRAMAS DE GOVERNO

PROGRAMA DE GOVERNO	
PROGRAMA	OBJETIVO:
0012 DESENVOLVIMENTO DO ENSINO SUPERIOR	Garantir uma política de ação de manutenção das atividades de apoio aos estudantes do Ensino Superior.
CUSTO TOTAL ESTIMADO: R\$ 1.200,00	

METAS DO PROGRAMA

INDICADORES	UNIDADE DE MEDIDA	ÍNDICE RECENTE	ÍNDICE FUTURO
Alunos atendidos	%	100	100

AÇÕES DO PROGRAMA

ENT.	UNID.	ORÇ.	FUNÇ/SUBFUN	META FÍSICA	UNIDADE MEDIDA	CRÉDITO ORÇ.	PROJ/ATIV	Finalidade:
6	02	5000	12 364	100	%	R\$ 1.200,00	2013	MANUTENCAO DAS ATIVIDADES DO ENSINO SUPERIOR

Documento Assinado Digitalmente por: MATEUS EMILIO DE BARROS CALADO
 Acesse em: <https://dce.cce.pe.gov.br/epv/validaDoc.seam> Código do documento: bbd297ad-47b1-4917-9109-decc688dab4b

**PREFEITURA MUNICIPAL DE TEREZINHA**

AV GETÚLIO VARGAS, S/N - CNPJ:11286366/0001-95

Orçamento Programa - Exercício de 2022

CONSOLIDAÇÃO DOS PROGRAMAS DE GOVERNODocumento Assinado Digitalmente por: MATEUS EMILIO DE BARROS CALADO
Acesse em: <https://dce.ce.pe.gov.br/ep/validaDoc.seam> Código do documento: bbd297ad-47b1-4917-9109-decc688dab4b

PROGRAMA DE GOVERNO	
PROGRAMA	OBJETIVO:
0013 DESENVOLVIMENTO DO ENSINO INFANTIL	Garantir uma política de ação de manutenção das atividades do ensino infantil.
CUSTO TOTAL ESTIMADO: R\$ 36.200,00	

METAS DO PROGRAMA			
INDICADORES	UNIDADE DE MEDIDA	ÍNDICE RECENTE	ÍNDICE FUTURO
Alunos atendidos	%	100	100

AÇÕES DO PROGRAMA							
ENT.	UNID.	ORÇ.	FUNÇ/SUBFUN	META FÍSICA	UNIDADE MEDIDA	CRÉDITO ORÇ.	PROJ/ATIV
6	02	5000	12 365	100	%	R\$ 36.200,00	2014 MANUTENCAO DAS ATIVIDADES DA EDUCACAO INFANTIL
Finalidade:							

**PREFEITURA MUNICIPAL DE TEREZINHA**

AV GETÚLIO VARGAS, S/N - CNPJ:11286366/0001-95

Orçamento Programa - Exercício de 2022

CONSOLIDAÇÃO DOS PROGRAMAS DE GOVERNO

PROGRAMA DE GOVERNO	
PROGRAMA	OBJETIVO:
0014 DESENVOLVIMENTO DO ENSINO DE JOVENS E ADULTOS	Garantir uma política de ação de manutenção das atividades da educação de jovens e adultos, para erradicação do analfabetismo.
CUSTO TOTAL ESTIMADO: R\$ 2.675,00	

METAS DO PROGRAMA

INDICADORES	UNIDADE DE MEDIDA	ÍNDICE RECENTE	ÍNDICE FUTURO
Jovens e adultos alfabetizados	%	20	100

AÇÕES DO PROGRAMA

ENT.	UNID.	ORÇ.	FUNÇ/SUBFUN	META FÍSICA	UNIDADE MEDIDA	CRÉDITO ORÇ.	PROJ/ATIV	Finalidade:
6	02	5000	12 366	100	%	R\$ 2.675,00	2015	MANUT DAS ATIVID DA EDUCACAO DE JOVENS E ADULTOS

Documento Assinado Digitalmente por: MATEUS EMILIO DE BARROS CALADO
 Acesse em: <https://tce.tz.gov.br/ep/validaDoc.seam> Código do documento: bbd297ad-47b1-4917-9109-decc688dab4b

**PREFEITURA MUNICIPAL DE TEREZINHA**

AV GETÚLIO VARGAS, S/N - CNPJ:11286366/0001-95

Orçamento Programa - Exercício de 2022

CONSOLIDAÇÃO DOS PROGRAMAS DE GOVERNODocumento Assinado Digitalmente por: MATEUS EMILIO DE BARROS CALADO
Acesse em: <https://dce.ce.pe.gov.br/epv/validaDoc.seam> Código do documento: bbd297ad-47b1-4917-9109-decc688dab4b

PROGRAMA DE GOVERNO							
PROGRAMA				OBJETIVO:			
0015 DESENVOLVIMENTO DA EDUCACAO ESPECIAL				Garantir uma política de ação de manutenção das atividades da educação especial.			
CUSTO TOTAL ESTIMADO: R\$ 1.200,00							
METAS DO PROGRAMA							
INDICADORES		UNIDADE DE MEDIDA	ÍNDICE RECENTE	ÍNDICE FUTURO			
Alunos atendidos		%	100	100			
AÇÕES DO PROGRAMA							
ENT.	UNID.	ORÇ.	FUNÇ/SUBFUN	META FÍSICA	UNIDADE MEDIDA	CRÉDITO ORÇ.	PROJ/ATIV
6	02	5000	12 367	100	%	R\$ 1.200,00	2016 MANUTENCAO DAS ATIVIDADES DA EDUCACAO ESPECIAL
Finalidade:							

**PREFEITURA MUNICIPAL DE TEREZINHA**

AV GETÚLIO VARGAS, S/N - CNPJ:11286366/0001-95

Orçamento Programa - Exercício de 2022

CONSOLIDAÇÃO DOS PROGRAMAS DE GOVERNO**PROGRAMA DE GOVERNO**

PROGRAMA	OBJETIVO:
0016 PROMOCAO DA CULTURA	Garantir uma política de ação de apoio à arte e das atividades culturais no Município.
CUSTO TOTAL ESTIMADO: R\$ 717.769,51	

METAS DO PROGRAMA

INDICADORES	UNIDADE DE MEDIDA	ÍNDICE RECENTE	ÍNDICE FUTURO
Manutenção	%	100	100

AÇÕES DO PROGRAMA

ENT.	UNID.	ORÇ.	FUNÇ/SUBFUN	META FÍSICA	UNIDADE MEDIDA	CRÉDITO ORÇ.	PROJ/ATIV	Finalidade:
2	02	5100	13 392	100	%	R\$ 336.380,00	2017 MANUTENCAO DAS ATIVIDADES DE CULTURA	Finalidade:
2	02	5100	13 392			R\$ 381.389,51	2101 FESTIVIDADES CULTURAIS E FOLCLORICAS	Finalidade:

**PREFEITURA MUNICIPAL DE TEREZINHA**

AV GETÚLIO VARGAS, S/N - CNPJ:11286366/0001-95

Orçamento Programa - Exercício de 2022

CONSOLIDAÇÃO DOS PROGRAMAS DE GOVERNO

PROGRAMA DE GOVERNO	
PROGRAMA	OBJETIVO:
0017 PROMOCAO DO ESPORTE E LAZER	Garantir ações de manutenção das atividades para prática de esporte e lazer pela comunidade.
CUSTO TOTAL ESTIMADO: R\$ 373.053,00	

METAS DO PROGRAMA

INDICADORES	UNIDADE DE MEDIDA	ÍNDICE RECENTE	ÍNDICE FUTURO
Manutenção	%	100	100

AÇÕES DO PROGRAMA

ENT.	UNID.	ORÇ.	FUNÇ/SUBFUN	META FÍSICA	UNIDADE MEDIDA	CRÉDITO ORÇ.	PROJ/ATIV	Finalidade:
2	02	5200	27 813	100	%	R\$ 140.095,00	2018 MANUTENCAO DAS ATIVIDADES DE LAZER E ESPORTES	Finalidade:
2	02	5200	27 813	100	%	R\$ 232.958,00	1028 CONST,REST,AMPL QD,EST. ESPORT E C. RECREATIVOS	Finalidade:

Documento Assinado Digitalmente por: MATEUS EMILIO DE BARROS CALADO
 Acesse em: <https://tce.ce-pe.gov.br/epj/validaDoc.seam?codigo=documento:bbd297ad-47b1-4917-9109-decc688dab4b>

**PREFEITURA MUNICIPAL DE TEREZINHA**

AV GETÚLIO VARGAS, S/N - CNPJ:11286366/0001-95

Orçamento Programa - Exercício de 2022

CONSOLIDAÇÃO DOS PROGRAMAS DE GOVERNODocumento Assinado Digitalmente por: MATHEUS EMILIO DE BARROS GALADÓ
Acesse em: https://tcece.org.br/pe.gov.br/eppl/validaDoc.seam?Codigo_documento:bt42b7ad47b149179109dec0688da4b

PROGRAMA DE GOVERNO	
PROGRAMA	OBJETIVO:
0018 FUNDEB-FUNDO DE DESENVOLVIMENTO DE EDUCACAO BASIC	Fortalecer a rede municipal de ensino para assegurar a universalidade e a qualidade da Educação e eficiente, proporcionando a valorização do profissional da educação, renhecendo suas capacidades
CUSTO TOTAL ESTIMADO: R\$ 6.168.320,49	Infantil, Especial, Fundamental e de Jovens e Adultos, visando a implementação de uma política educ

METAS DO PROGRAMA

INDICADORES	UNIDADE DE MEDIDA	ÍNDICE RECENTE	ÍNDICE FUTURO
Alunos atendidos	%	100	100

AÇÕES DO PROGRAMA

ENT.	UNID.	ORÇ.	FUNÇ/SUBFUN	META FÍSICA	UNIDADE MEDIDA	CRÉDITO ORÇ.	PROJ/ATIV	Finalidade:
6	02	5055	12 361	100	%	R\$ 125.375,00	1003 CONST REST. E AMPL. DE ESC E DEPT DO ENSINO FUND	Finalidade:
6	02	5055	12 361			R\$ 1.226.060,74	2083 FUNDEB 70% FUND - SERIES INICIAIS URBANO	Finalidade:
6	02	5055	12 361			R\$ 1.150.663,83	2084 FUNDEB 70% FUND - SERIES FINAIS URBANO	Finalidade:
6	02	5055	12 361			R\$ 819.253,51	2085 FUNDEB 70% FUND - SERIES FINAIS RURAL	Finalidade:
6	02	5055	12 361			R\$ 30.000,00	2086 FUNDEB 70% FUND - SERIES INICIAIS RURAL	Finalidade:
6	02	5055	12 361			R\$ 492.883,18	2087 FUNDEB 30% FUND - SERIES INICIAIS URBANO	Finalidade:
6	02	5055	12 361			R\$ 458.855,93	2088 FUNDEB 30% FUND - SERIES FINAIS URBANO	Finalidade:
6	02	5055	12 361			R\$ 321.108,65	2089 FUNDEB 30% FUND - SERIES INICIAIS RURAL	Finalidade:
6	02	5055	12 361			R\$ 30.000,00	2090 FUNDEB 30% FUND - SERIES FINAIS RURAL	Finalidade:
6	02	5055	12 365			R\$ 5.000,00	1004 CONST, REST. E AMPL. DE ESCOLAS DO ENSINO INFANTIL	Finalidade:
6	02	5055	12 365			R\$ 377.034,30	2091 FUNDEB 70% INF - CRECHE PARCIAL	Finalidade:
6	02	5055	12 365			R\$ 565.047,50	2092 FUNDEB 70% INF - PRE-ESCOLA PARCIAL	Finalidade:
6	02	5055	12 365			R\$ 131.586,13	2093 FUNDEB 30% INF - CRECHE PARCIAL	Finalidade:
6	02	5055	12 365			R\$ 201.448,94	2094 FUNDEB 30% INF - PRE-ESCOLA PARCIAL	Finalidade:
6	02	5055	12 366			R\$ 5.000,00	1005 CONST, REST. AMPL. DE ESC DO ENS DE JOVENS E ADULTOS	Finalidade:
6	02	5055	12 366			R\$ 4.000,00	2095 FUNDEB 70% EJA - AVALIACAO DO PROCESSO	Finalidade:
6	02	5055	12 366			R\$ 4.000,00	2096 FUNDEB 30% EJA - AVALIACAO DO PROCESSO	Finalidade:
6	02	5055	12 367			R\$ 153.801,95	2097 FUNDEB 70% ESPECIAL	Finalidade:
6	02	5055	12 367			R\$ 31.200,83	2098 FUNDEB 30% ESPECIAL	Finalidade:
6	02	5055	12 367			R\$ 32.000,00	2099 FUNDEB 70% ESP - AEE	Finalidade:
6	02	5055	12 367			R\$ 4.000,00	2100 FUNDEB 30% ESP - AEE	Finalidade:

**PREFEITURA MUNICIPAL DE TEREZINHA**

AV GETÚLIO VARGAS, S/N - CNPJ:11286366/0001-95

Orçamento Programa - Exercício de 2022

CONSOLIDAÇÃO DOS PROGRAMAS DE GOVERNODocumento Assinado Digitalmente por: MATEUS EMILIO DE BARROS CALADO
Acesse em: <https://dce.ce.pe.gov.br/epv/validaDoc.seam> Código do documento: bbd297ad-47b1-4917-9109-decc688dab4b

PROGRAMA DE GOVERNO						
PROGRAMA				OBJETIVO:		
0020 PROTECAO AO IDOSO				Construir, restaurar e ampliar centro de convivência de idosos.		
CUSTO TOTAL ESTIMADO: R\$ 5.075,00						
METAS DO PROGRAMA						
INDICADORES	UNIDADE DE MEDIDA		ÍNDICE RECENTE	ÍNDICE FUTURO		
Manutenção	%		100	100		
AÇÕES DO PROGRAMA						
ENT.	UNID. ORÇ.	FUNÇ/SUBFUN	META FÍSICA	UNIDADE MEDIDA	CRÉDITO ORÇ. PROJ/ATIV	Finalidade:
2	02 8000	08 241	100	%	R\$ 5.075,00 1007	CONSTRUCAO.REST. E AMPL. DE CENTROS DE CONVIVENCIA

**PREFEITURA MUNICIPAL DE TEREZINHA**

AV GETÚLIO VARGAS, S/N - CNPJ:11286366/0001-95

Orçamento Programa - Exercício de 2022

CONSOLIDAÇÃO DOS PROGRAMAS DE GOVERNO

PROGRAMA DE GOVERNO	
PROGRAMA	OBJETIVO:
0021 EXPANSÃO E MELHORIA REDE FÍSICA DO ENSINO FUNDAMEN	Expandir e melhorar Rede Municipal de Ensino e assegurar a todas as escolas padrão básico de funcionamento.
CUSTO TOTAL ESTIMADO: R\$ 56.000,00	CONSTRUIR, RESTAURAR, AMPLIAR A REDE ESCOLA DO ENSINO FUNDAMENTAL

METAS DO PROGRAMA

INDICADORES	UNIDADE DE MEDIDA	ÍNDICE RECENTE	ÍNDICE FUTURO
Manutenção	%	100	100

AÇÕES DO PROGRAMA

ENT.	UNID.	ORÇ.	FUNÇ/SUBFUN	META FÍSICA	UNIDADE MEDIDA	CRÉDITO ORÇ.	PROJ/ATIV	Finalidade:
6	02	5000	12 361	100	%	R\$ 56.000,00	1008 CONST. REST AMP ESC DEPT BIBLIOT DO ENS FUND	

Documento Assinado Digitalmente por: MATEUS EMILIO DE BARROS CALADO
 Acesse em: <https://dce.gov.br/ep/validaDoc> Código do documento: bbd297ad-47b1-4917-9109-decc688dab4b

**PREFEITURA MUNICIPAL DE TEREZINHA**

AV GETÚLIO VARGAS, S/N - CNPJ:11286366/0001-95

Orçamento Programa - Exercício de 2022

CONSOLIDAÇÃO DOS PROGRAMAS DE GOVERNO

PROGRAMA DE GOVERNO	
PROGRAMA	OBJETIVO:
0022 EXPANSÃO E MELHORIA REDE FÍSICA DO ENSINO MÉDIO	Expandir e melhorar Rede Municipal de Ensino e assegurar a todas as escolas padrão básico de funcionamento.
CUSTO TOTAL ESTIMADO: R\$ 81.500,00	

METAS DO PROGRAMA

INDICADORES	UNIDADE DE MEDIDA	ÍNDICE RECENTE	ÍNDICE FUTURO
Manutenção	%	100	100

AÇÕES DO PROGRAMA

ENT.	UNID.	ORÇ.	FUNÇ/SUBFUN	META FÍSICA	UNIDADE MEDIDA	CRÉDITO ORÇ.	PROJ/ATIV	Finalidade:
6	02	5000	12 362	100	%	R\$ 81.500,00	1009	CONST. REST AMP ESC DEPT BIBLIOT DO ENS MEDIO

Documento Assinado Digitalmente por: MATEUS EMILIO DE BARROS CALADO
 Acesse em: <https://tce.tz.gov.br/epv/validaDoc.seam> Código do documento: bbd297ad-47b1-4917-9109-decc688dab4b

**PREFEITURA MUNICIPAL DE TEREZINHA**

AV GETÚLIO VARGAS, S/N - CNPJ:11286366/0001-95

Orçamento Programa - Exercício de 2022

CONSOLIDAÇÃO DOS PROGRAMAS DE GOVERNO

PROGRAMA DE GOVERNO	
PROGRAMA	OBJETIVO:
0023 EXPANSÃO E MELHORIA DA REDE FÍSICA DO ENSINO INFAN	Expandir e melhorar Rede Municipal de Ensino e assegurar a todas as escolas padrão básico de funcionamento.
CUSTO TOTAL ESTIMADO: R\$ 10.450,00	

METAS DO PROGRAMA

INDICADORES	UNIDADE DE MEDIDA	ÍNDICE RECENTE	ÍNDICE FUTURO
Manutenção	%	100	100

AÇÕES DO PROGRAMA

ENT.	UNID. ORÇ.	FUNÇ/SUBFUN	META FÍSICA	UNIDADE MEDIDA	CRÉDITO ORÇ.	PROJ/ATIV	Finalidade:		
6	02	5000	12	365	100	%	R\$ 10.450,00	1010	CONST, REST. E AMPL. DE OBRAS DA EDUCACAO INFANTIL

Documento Assinado Digitalmente por: MATEUS EMILIO DE BARROS CALADO
 Acesse em: <https://tce.tz.gov.br/ep/validaDoc.seam> Código do documento: bbd297ad-47b1-4917-9109-decc688dab4b

**PREFEITURA MUNICIPAL DE TEREZINHA**

AV GETÚLIO VARGAS, S/N - CNPJ:11286366/0001-95

Orçamento Programa - Exercício de 2022

CONSOLIDAÇÃO DOS PROGRAMAS DE GOVERNO

PROGRAMA DE GOVERNO	
PROGRAMA	OBJETIVO:
0024 EXPANSÃO E MELHORIA DA REDE FÍSICA DO ENSINO JOVENS	Expandir e melhorar Rede Municipal de Ensino e assegurar a todas as escolas padrão básico de funcionamento.
CUSTO TOTAL ESTIMADO: R\$ 1.000,00	

METAS DO PROGRAMA

INDICADORES	UNIDADE DE MEDIDA	ÍNDICE RECENTE	ÍNDICE FUTURO
Manutenção	%	100	100

AÇÕES DO PROGRAMA

ENT.	UNID.	ORÇ.	FUNÇ/SUBFUN	META FÍSICA	UNIDADE MEDIDA	CRÉDITO ORÇ.	PROJ/ATIV		Finalidade:
6	02	5000	12 366	100	%	R\$ 1.000,00	1011	CONST REST. AMPL. DE PREDIOS DA EDUC JOVENS ADULTO	

Documento Assinado Digitalmente por: MATEUS EMILIO DE BARROS CALADO
 Acesse em: <https://tce.tz.gov.br/ep/validaDoc.seam> Código do documento: bbd297ad-47b1-4917-9109-decc688dab4b

**PREFEITURA MUNICIPAL DE TEREZINHA**

AV GETÚLIO VARGAS, S/N - CNPJ:11286366/0001-95

Orçamento Programa - Exercício de 2022

CONSOLIDAÇÃO DOS PROGRAMAS DE GOVERNODocumento Assinado Digitalmente por: MATEUS EMILIO DE BARROS CALADO
Acesse em: <https://dce.ce-pe.gov.br/ep/validaDoc.seam> Código do documento: bbd297ad-47b1-4917-9109-decc688dab4b

PROGRAMA DE GOVERNO	
PROGRAMA	OBJETIVO:
0025 PROMOÇÃO E DIFUSÃO CULTURAL	Construir, restaurar e ampliar imóveis e obras culturais para promover e incentivar a cultura no município.
CUSTO TOTAL ESTIMADO: R\$ 53.175,00	

METAS DO PROGRAMA

INDICADORES	UNIDADE DE MEDIDA	ÍNDICE RECENTE	ÍNDICE FUTURO
Manutenção	%	100	100

AÇÕES DO PROGRAMA

ENT.	UNID. ORÇ.	FUNÇ/SUBFUN	META FÍSICA	UNIDADE MEDIDA	CRÉDITO ORÇ.	PROJ/ATIV	Finalidade:
2	02	5100	13	392	100	%	R\$ 53.175,00 1012 CONSTRUCAO, REST. E AMPL. DE OBRAS CULTURAIS

**PREFEITURA MUNICIPAL DE TEREZINHA**

AV GETÚLIO VARGAS, S/N - CNPJ:11286366/0001-95

Orçamento Programa - Exercício de 2022

CONSOLIDAÇÃO DOS PROGRAMAS DE GOVERNO

PROGRAMA DE GOVERNO							
PROGRAMA	OBJETIVO:						
0027 DEFESA CONTRA CHUVAS	Promover a construção, restauração e ampliação de canais e obras de contenções para proteção da população contra calamidades causadas pelas chuvas.						
CUSTO TOTAL ESTIMADO: R\$ 100.150,00	CAUSADAS PELAS CHUVAS.						
METAS DO PROGRAMA							
INDICADORES	UNIDADE DE MEDIDA	ÍNDICE RECENTE	ÍNDICE FUTURO				
Manutenção	%	100	100				
AÇÕES DO PROGRAMA							
ENT.	UNID. ORÇ.	FUNÇ/SUBFUN	META FÍSICA	UNIDADE MEDIDA	CRÉDITO ORÇ.	PROJ/ATIV	Finalidade:
2	02.6000	15.451	100	%	R\$ 100.150,00	1014 CONSTRUCAO,REST. E AMPL. DE EDIFICAÇÕES PUBLICAS	

Documento Assinado Digitalmente por: MATHEUS EMILIO DE BARROS CALADO
 Acesse em: https://docs.cgo.pe.gov.br/epj/validaDoc.seam?codigo_documento=bbd297ad-47b1-4917-9109-decc688dab4b

**PREFEITURA MUNICIPAL DE TEREZINHA**

AV GETÚLIO VARGAS, S/N - CNPJ:11286366/0001-95

Orçamento Programa - Exercício de 2022

CONSOLIDAÇÃO DOS PROGRAMAS DE GOVERNODocumento Assinado Digitalmente por: MATHEUS EMILIO DE BARROS CALADO
Acesse em: <https://dce.ce.pe.gov.br/ep/validaDoc.seam> Código do documento: bbd297ad-47b1-4917-9109-decc688dab4b

PROGRAMA DE GOVERNO	
PROGRAMA	OBJETIVO:
0028 PLANEJAMENTO URBANO	Oferecer infra-estrutura urbana à população demandatária de espaços, vias e serviços públicos.
CUSTO TOTAL ESTIMADO: R\$ 555.250,00	

METAS DO PROGRAMA

INDICADORES	UNIDADE DE MEDIDA	ÍNDICE RECENTE	ÍNDICE FUTURO
Manutenção	%	100	100

AÇÕES DO PROGRAMA

ENT.	UNID.	ORÇ.	FUNÇ/SUBFUN	META FÍSICA	UNIDADE MEDIDA	CRÉDITO ORÇ.	PROJ/ATIV	Finalidade:
2	02	6000	15 451	100	%	R\$ 353.750,00	1015 CONSTRUCAO,REST. E AMPL. DE CALÇAMENTO E PAVIMENT ASFALT	Finalidade:
2	02	6000	15 451	100	%	R\$ 201.500,00	1016 CONSTRUCAO,REST. E AMPL. DE PARQUES E JARDINS	Finalidade:

**PREFEITURA MUNICIPAL DE TEREZINHA**

AV GETÚLIO VARGAS, S/N - CNPJ:11286366/0001-95

Orçamento Programa - Exercício de 2022

CONSOLIDAÇÃO DOS PROGRAMAS DE GOVERNODocumento Assinado Digitalmente por: MATEUS EMILIO DE BARROS CALADO
Acesse em: <https://tce.ce-pe.gov.br/ep/validaDoc.seam> Código do documento: bbd297ad-47b1-4917-9109-decc688dab4b**PROGRAMA DE GOVERNO**

PROGRAMA	OBJETIVO:
0029 HABITACAO POPULAR	Promover o acesso à moradia digna a todos os segmentos da população carente.
CUSTO TOTAL ESTIMADO: R\$ 150.250,00	

METAS DO PROGRAMA

INDICADORES	UNIDADE DE MEDIDA	ÍNDICE RECENTE	ÍNDICE FUTURO
População carente atendida	%	100	100

AÇÕES DO PROGRAMA

ENT.	UNID.	ORÇ.	FUNÇ/SUBFUN	META FÍSICA	UNIDADE MEDIDA	CRÉDITO ORÇ.	PROJ/ATIV	Finalidade:
2	02	6000	16 482	100	%	R\$ 150.250,00	1017	CONSTRUCAO, REST. E AMPL. DE CASAS POPULARES

**PREFEITURA MUNICIPAL DE TEREZINHA**

AV GETÚLIO VARGAS, S/N - CNPJ:11286366/0001-95

Orçamento Programa - Exercício de 2022

CONSOLIDAÇÃO DOS PROGRAMAS DE GOVERNODocumento Assinado Digitalmente por: MATEUS EMILIO DE BARROS CALADO
Acesse em: <https://dce.ce.pe.gov.br/ep/validaDoc.seam> Código do documento: bbd297ad-47b1-4917-9109-decc688dab4b

PROGRAMA DE GOVERNO	
PROGRAMA	OBJETIVO:
0030 AMPLIACAO DO SANEAMENTO BASICO RURAL	Oferecer melhores condições de higiene e saúde à população rural.
CUSTO TOTAL ESTIMADO: R\$ 250.750,00	SISTEMA SANEAMENTO BASICO

METAS DO PROGRAMA

INDICADORES	UNIDADE DE MEDIDA	ÍNDICE RECENTE	ÍNDICE FUTURO
Manutenção	%	100	100

AÇÕES DO PROGRAMA

ENT.	UNID.	ORÇ.	FUNÇ/SUBFUN	META FÍSICA	UNIDADE MEDIDA	CRÉDITO ORÇ.	PROJ/ATIV		Finalidade:
2	02	6000	17 511	100	%	R\$ 250.750,00	1018	CONST,REST.	AMPL. DE SANIT. E PRIVADAS HIGIENICAS

**PREFEITURA MUNICIPAL DE TEREZINHA**

AV GETÚLIO VARGAS, S/N - CNPJ:11286366/0001-95

Orçamento Programa - Exercício de 2022

CONSOLIDAÇÃO DOS PROGRAMAS DE GOVERNO

PROGRAMA DE GOVERNO	
PROGRAMA	OBJETIVO:
0031 AMPLIACAO DO SANEAMENTO BASICO URBANO	Ampliar o sistema de saneamento urbano, para melhorar a saúde e as condições sanitárias da população.
CUSTO TOTAL ESTIMADO: R\$ 257.325,00	

METAS DO PROGRAMA

INDICADORES	UNIDADE DE MEDIDA	ÍNDICE RECENTE	ÍNDICE FUTURO
Manutenção	%	100	100

AÇÕES DO PROGRAMA

ENT.	UNID.	ORÇ.	FUNÇ/SUBFUN	META FÍSICA	UNIDADE MEDIDA	CRÉDITO ORÇ.	PROJ/ATIV	Finalidade:
2	02	6000	17 512	100	%	R\$ 257.325,00	1019	CONSTRUCAO, REST. E AMPL. DE GALERIAS E ESGOTOS

Documento Assinado Digitalmente por: MATEUS EMILIO DE BARROS CALADO
 Acesse em: <https://tce.ce.gov.br/epv/validaDoc.aspx?Codigo=documento:bbd297ad-47b1-4917-9109-decc688dab4b>

**PREFEITURA MUNICIPAL DE TEREZINHA**

AV GETÚLIO VARGAS, S/N - CNPJ:11286366/0001-95

Orçamento Programa - Exercício de 2022

CONSOLIDAÇÃO DOS PROGRAMAS DE GOVERNODocumento Assinado Digitalmente por: MATEUS EMILIO DE BARROS CALADO
Acesse em: <https://dce.ce-pe.gov.br/ep/validaDoc.seam> Código do documento: bbd297ad-47b1-4917-9109-decc688dab4b

PROGRAMA DE GOVERNO									
PROGRAMA					OBJETIVO:				
0032 PRESERVAÇÃO DO MEIO AMBIENTE					Preservação, conservação ambiental e destinação ecológica do lixo urbano.				
CUSTO TOTAL ESTIMADO: R\$ 101.500,00									
METAS DO PROGRAMA									
INDICADORES		UNIDADE DE MEDIDA		ÍNDICE RECENTE		ÍNDICE FUTURO			
Manutenção		%		100		100			
AÇÕES DO PROGRAMA									
ENT.	UNID.	ORÇ.	FUNÇ/SUBFUN	META FÍSICA	UNIDADE MEDIDA	CRÉDITO ORÇ.	PROJ/ATIV	Finalidade:	
2	02	6000	18 541	100	%	R\$ 101.500,00	1020	CONSTRUÇÃO E AMPLIAÇÃO DE ATERROS SANITÁRIOS	

**PREFEITURA MUNICIPAL DE TEREZINHA**

AV GETÚLIO VARGAS, S/N - CNPJ:11286366/0001-95

Orçamento Programa - Exercício de 2022

CONSOLIDAÇÃO DOS PROGRAMAS DE GOVERNO

PROGRAMA DE GOVERNO	
PROGRAMA	OBJETIVO:
0033 AMPLIACAO DO RECURSOS HIDRICOS	Melhorar o abastecimento d'água e minimizar os efeitos da seca.
CUSTO TOTAL ESTIMADO: R\$ 50.000,00	

METAS DO PROGRAMA			
INDICADORES	UNIDADE DE MEDIDA	ÍNDICE RECENTE	ÍNDICE FUTURO
Manutenção	%	100	100

AÇÕES DO PROGRAMA									
ENT.	UNID.	ORÇ.	FUNÇ/SUBFUN	META FÍSICA	UNIDADE MEDIDA	CRÉDITO ORÇ.	PROJ/ATIV		
2	02	4000	20 544	100	%	R\$ 50.000,00	1021	CONST, REST. AMPL.	OBRAS HIDR ABASTEC DAGUA Z. RURAL
Finalidade:									

Documento Assinado Digitalmente por: MATEUS EMILIO DE BARROS CALADO
 Acesse em: <https://tce.ce.gov.br/epi/validaDoc.seam> Código do documento: bbd297ad-47b1-4917-9109-decc688dab4b

**PREFEITURA MUNICIPAL DE TEREZINHA**

AV GETÚLIO VARGAS, S/N - CNPJ:11286366/0001-95

Orçamento Programa - Exercício de 2022

CONSOLIDAÇÃO DOS PROGRAMAS DE GOVERNODocumento Assinado Digitalmente por: MATEUS EMILIO DE BARROS CALADO
Acesse em: <https://dce.ce-pe.gov.br/ep/validaDoc.seam> Código do documento: bbd297ad-47b1-4917-9109-decc688dab4b

PROGRAMA DE GOVERNO	
PROGRAMA	OBJETIVO:
0034 AMPLIACAO DO ABASTECIMENTO DE PRODUTOS PRIMARIOS	Ampliar, modernizar, reestruturar feiras livres, matadouros e centrais de abastecimento.
CUSTO TOTAL ESTIMADO: R\$ 120.750,00	

METAS DO PROGRAMA

INDICADORES	UNIDADE DE MEDIDA	ÍNDICE RECENTE	ÍNDICE FUTURO
Manutenção	%	100	100

AÇÕES DO PROGRAMA

ENT.	UNID. ORÇ.	FUNÇ/SUBFUN	META FÍSICA	UNIDADE MEDIDA	CRÉDITO ORÇ.	PROJ/ATIV	Finalidade:
2	02	4000	23	692	100	%	R\$ 120.750,00 1022 CONST, REST. AMPL. FEIRAS, MATADOUROS E C. ABAST

**PREFEITURA MUNICIPAL DE TEREZINHA**

AV GETÚLIO VARGAS, S/N - CNPJ:11286366/0001-95

Orçamento Programa - Exercício de 2022

CONSOLIDAÇÃO DOS PROGRAMAS DE GOVERNO

PROGRAMA DE GOVERNO	
PROGRAMA	OBJETIVO:
0035 PROMOCÃO DE EVENTOS	Construir, ampliar, modernizar, e reestruturar parques de vaquejadas, cavalhadas e exposição de animais.
CUSTO TOTAL ESTIMADO: R\$ 1.032,50	

METAS DO PROGRAMA

INDICADORES	UNIDADE DE MEDIDA	ÍNDICE RECENTE	ÍNDICE FUTURO
Manutenção	%	100	100

AÇÕES DO PROGRAMA

ENT.	UNID. ORÇ.	FUNÇ/SUBFUN	META FÍSICA	UNIDADE MEDIDA	CRÉDITO ORÇ.	PROJ/ATIV	Finalidade:
2	02	4000	23	695	100	%	R\$ 1.032,50
					1023	CONST,REST,AMPL.	PARQUE DE VAQUEJ, CAV EXP ANIMAIS

Documento Assinado Digitalmente por: MATEUS EMILIO DE BARROS CALADO
 Acesse em: <https://tce.tz.br/pe.gov.br/ep/validaDoc.seam?codigo=documento:bbd297ad-47b1-4917-9109-decc688dab4b>

**PREFEITURA MUNICIPAL DE TEREZINHA**

AV GETÚLIO VARGAS, S/N - CNPJ:11286366/0001-95

Orçamento Programa - Exercício de 2022

CONSOLIDAÇÃO DOS PROGRAMAS DE GOVERNO

PROGRAMA DE GOVERNO	
PROGRAMA	OBJETIVO:
0036 ELETRIFICACAO RURAL E ILUMINACAO PUBLICA	Melhorar as condições sócio-econômicas da população rural e ampliar a área iluminada da população urbana para aumentar o conforto e a segurança.
CUSTO TOTAL ESTIMADO: R\$ 110.150,00	

METAS DO PROGRAMA

INDICADORES	UNIDADE DE MEDIDA	ÍNDICE RECENTE	ÍNDICE FUTURO
Manutenção	%	100	100

AÇÕES DO PROGRAMA

ENT.	UNID.	ORÇ.	FUNÇ/SUBFUN	META FÍSICA	UNIDADE MEDIDA	CRÉDITO ORÇ.	PROJ/ATIV	Finalidade:
2	02	6000	25 752	100	%	R\$ 110.150,00	1024 CONST, REST. E AMPL. REDE ELETRICA ALTA/BX TENSÃO	

Documento Assinado Digitalmente por: MATEUS EMILIO DE BARROS CALADO
 Acesse em: https://dce.ce-pe.gov.br/epv/validaDoc.seam?codigo_documento=bbd297ad-47b1-4917-9109-decc688dab4b

**PREFEITURA MUNICIPAL DE TEREZINHA**

AV GETÚLIO VARGAS, S/N - CNPJ:11286366/0001-95

Orçamento Programa - Exercício de 2022

CONSOLIDAÇÃO DOS PROGRAMAS DE GOVERNO

PROGRAMA DE GOVERNO	
PROGRAMA	OBJETIVO:
0037 AMPLIACAO DO SISTEMA VIARIO	Melhorar as condições de infra-estrutura na área de transporte no Município.
CUSTO TOTAL ESTIMADO: R\$ 10.150,00	

METAS DO PROGRAMA			
INDICADORES	UNIDADE DE MEDIDA	ÍNDICE RECENTE	ÍNDICE FUTURO
Manutenção	%	100	100

AÇÕES DO PROGRAMA						
ENT.	UNID. ORÇ.	FUNÇ/SUBFUN	META FÍSICA	UNIDADE MEDIDA	CRÉDITO ORÇ. PROJ/ATIV	
2	02.6000	26.782	100	%	R\$ 10.150,00 1025	CONST, REST. E AMPL. SISTEMA VIARIO E TERM PASSAG
						Finalidade:

Documento Assinado Digitalmente por: MATEUS EMILIO DE BARROS CALADO
 Acesse em: <https://tce.ce-pe.gov.br/epv/validaDoc.seam> Código do documento: bbd297ad-47b1-4917-9109-decc688dab4b

**PREFEITURA MUNICIPAL DE TEREZINHA**

AV GETÚLIO VARGAS, S/N - CNPJ:11286366/0001-95

Orçamento Programa - Exercício de 2022

CONSOLIDAÇÃO DOS PROGRAMAS DE GOVERNODocumento Assinado Digitalmente por: MATEUS EMILIO DE BARROS CALADO
Acesse em: <https://tce.ce.gov.br/epv/validaDoc.seam?codigo=documento:bbd297ad-47b1-4917-9109-decc688dab4b>

PROGRAMA DE GOVERNO	
PROGRAMA	OBJETIVO:
0038 RODOVIAS E ESTRADAS VICINAIS	Melhorar as condições das estradas facilitando o fluxo do trânsito.
CUSTO TOTAL ESTIMADO: R\$ 192.857,75	

METAS DO PROGRAMA

INDICADORES	UNIDADE DE MEDIDA	ÍNDICE RECENTE	ÍNDICE FUTURO
Manutenção	%	100	100

AÇÕES DO PROGRAMA

ENT.	UNID. ORÇ.	FUNÇ/SUBFUN	META FÍSICA	UNIDADE MEDIDA	CRÉDITO ORÇ.	PROJ/ATIV	Finalidade:
2	02 4000	26 782	100	%	R\$ 101.500,00	1026 CONST. REST. E AMPL. DE PONTES, PASS MOLH. E BUEIR	Finalidade:
2	02 4000	26 782	100	%	R\$ 91.357,75	1027 CONSTRUCAO, REST. E AMPL. DE ESTRADAS VICINAIS	Finalidade:

**PREFEITURA MUNICIPAL DE TEREZINHA**

AV GETÚLIO VARGAS, S/N - CNPJ:11286366/0001-95

Orçamento Programa - Exercício de 2022

CONSOLIDAÇÃO DOS PROGRAMAS DE GOVERNO

PROGRAMA DE GOVERNO	
PROGRAMA	OBJETIVO:
0039 OBRAS E SERVIÇOS URBANOS	Garantir uma política de ação de manutenção das atividades do Departamento de Obras e Serviços Urbanos.
CUSTO TOTAL ESTIMADO: R\$ 1.363.115,00	

METAS DO PROGRAMA

INDICADORES	UNIDADE DE MEDIDA	ÍNDICE RECENTE	ÍNDICE FUTURO
Manutenção	%	100	100

AÇÕES DO PROGRAMA

ENT.	UNID.	ORÇ.	FUNÇ/SUBFUN	META FÍSICA	UNIDADE MEDIDA	CRÉDITO ORÇ.	PROJ/ATIV	Finalidade:
2	02	6000	15 452	100	%	R\$ 1.363.115,00	2025 MANUT DAS ATIV DEPT DE OBRAS E SERVIÇO URBANOS	

Documento Assinado Digitalmente por: MATEUS EMILIO DE BARROS CALADO
 Acesse em: <https://tce.tz.gov.br/ep/validaDoc.seam> Código do documento: bbd297ad-47b1-4917-9109-decc688dab4b

**PREFEITURA MUNICIPAL DE TEREZINHA**

AV GETÚLIO VARGAS, S/N - CNPJ:11286366/0001-95

Orçamento Programa - Exercício de 2022

CONSOLIDAÇÃO DOS PROGRAMAS DE GOVERNO**PROGRAMA DE GOVERNO**

PROGRAMA	OBJETIVO:
0040 AMPLIACAO DA REDE FISICA DE SAUDE	Melhorar as condições das instalações físicas da rede municipal de saúde.
CUSTO TOTAL ESTIMADO: R\$ 201.950,00	

METAS DO PROGRAMA

INDICADORES	UNIDADE DE MEDIDA	ÍNDICE RECENTE	ÍNDICE FUTURO
Manutenção	%	100	100

AÇÕES DO PROGRAMA

ENT.	UNID.	ORÇ.	FUNÇ/SUBFUN	META FÍSICA	UNIDADE MEDIDA	CRÉDITO ORÇ.	PROJ/ATIV	Finalidade:
3	02	7000	10 301	100	%	R\$ 120.750,00	1029 CONSTRUCAO REST. E AMPL. DE POSTOS,SECRET. DE SAUD	Finalidade:
3	02	7000	10 302	100	%	R\$ 81.200,00	1030 CONSTRUCAO, REFORMA AMPLIACAO HOSPITAL PEQ. PORTE	Finalidade:

**PREFEITURA MUNICIPAL DE TEREZINHA**

AV GETÚLIO VARGAS, S/N - CNPJ:11286366/0001-95

Orçamento Programa - Exercício de 2022

CONSOLIDAÇÃO DOS PROGRAMAS DE GOVERNODocumento Assinado Digitalmente por: MATEUS EMILIO DE BARROS CALADO
Acesse em: <https://atce.08-pe.gov.br/ep/validaDoc.seam> Código do documento: bbd297ad-47b1-4917-9109-decc688dab4b**PROGRAMA DE GOVERNO**

PROGRAMA	OBJETIVO:
0041 GESTAO ADMINISTRATIVA DO FUNDO MUNICIPAL DE SAUDE	Realizar as atividades administrativas da Secretaria de Saúde, gerenciamento e apoio às ações serviços públicos de saúde no município.
CUSTO TOTAL ESTIMADO: R\$ 2.257.915,00	

METAS DO PROGRAMA

INDICADORES	UNIDADE DE MEDIDA	ÍNDICE RECENTE	ÍNDICE FUTURO
Manutenção	%	100	100

AÇÕES DO PROGRAMA

ENT.	UNID.	ORÇ.	FUNÇ/SUBFUN	META FÍSICA	UNIDADE MEDIDA	CRÉDITO ORÇ.	PROJ/ATIV	Finalidade:
3	02	7000	10 122	100	%	R\$ 2.257.915,00	2026 FMS - MANUT DAS ATIV ADM DO FUNDO M. SAUDE	

**PREFEITURA MUNICIPAL DE TEREZINHA**

AV GETÚLIO VARGAS, S/N - CNPJ:11286366/0001-95

Orçamento Programa - Exercício de 2022

CONSOLIDAÇÃO DOS PROGRAMAS DE GOVERNODocumento Assinado Digitalmente por: MATEUS EMILIO DE BARROS CALADO
Acesse em: <https://eic.leg.br/pe.gov.br/ep/validaDoc.seam?codigo=documento:bd4297ad-4761-4917-9109-decc688dab4b>

PROGRAMA DE GOVERNO	
PROGRAMA	OBJETIVO:
0042 PROMOCAO DA SAUDE	Ampliar o acesso da população a serviços básicos de saúde, assistir as famílias do município nas ações de promoção da saúde, prevenção,
CUSTO TOTAL ESTIMADO: R\$ 2.481.002,50	

METAS DO PROGRAMA

INDICADORES	UNIDADE DE MEDIDA	ÍNDICE RECENTE	ÍNDICE FUTURO
Pessoas com cobertura da atenção básica no município	%	100	100

AÇÕES DO PROGRAMA

ENT.	UNID.	ORÇ.	FUNÇ/SUBFUN	META FÍSICA	UNIDADE MEDIDA	CRÉDITO ORÇ.	PROJ/ATIV	Finalidade:
3	02	7000	10 301	100	%	R\$ 192.000,00	2027 PSF - MANUTENCAO DAS ATIV DO PROG SAUDE DA FAMILIA	Finalidade:
3	02	7000	10 301	100	%	R\$ 352.045,00	2028 PACS - MANUT DAS ATIV. DO PROG. AG.COMUN. DE SAUDE	Finalidade:
3	02	7000	10 301	100	%	R\$ 239.107,50	2030 PAB-MANUT DAS ATIV DE ATENCAO BASICA	Finalidade:
3	02	7000	10 301	100	%	R\$ 2.000,00	2077 PSE - MANUTENCAO DO PROG. SAUDE NA ESCOLA	Finalidade:
3	02	7000	10 302	100	%	R\$ 454.860,00	2034 MANUTENCAO DOS SERV. MEDICO AMBULATORIAL-MAC	Finalidade:
3	02	7000	10 302	100	%	R\$ 809.261,53	2031 MANUT DAS ATIVI DOS SERVICOS MEDICO HOSPITALARES-MAC	Finalidade:
3	02	7000	10 122			R\$ 276.703,47	2079 ENFRENTAMENTO DA EMERGRNCIA COVID-19	Finalidade:
3	02	7000	10 301			R\$ 2.500,00	2074 CRIANÇA CRESCER SAUDÁVEL	Finalidade:
3	02	7000	10 301			R\$ 21.450,00	2078 TFD - PROG TRATAMENTO FORA DO DOMICILIO	Finalidade:
3	02	7000	10 301			R\$ 1.500,00	2080 NASF - NUCLEO DE ASSISTENCIA A SAUDE DA FAMILIA	Finalidade:
3	02	7000	10 302			R\$ 12.000,00	2075 LABORATÓRIO DE PRÓTESE	Finalidade:
3	02	7000	10 302			R\$ 117.575,00	2076 MAC - MANUT DO PROG MEDIA E ALTA COMPLEXIDADE	Finalidade:

**PREFEITURA MUNICIPAL DE TEREZINHA**

AV GETÚLIO VARGAS, S/N - CNPJ:11286366/0001-95

Orçamento Programa - Exercício de 2022

CONSOLIDAÇÃO DOS PROGRAMAS DE GOVERNO

PROGRAMA DE GOVERNO	
PROGRAMA	OBJETIVO:
0043 FAMÁCIA BASICA	Assistir a população com medicamentos, garantindo a continuidade no tratamento das doenças.
CUSTO TOTAL ESTIMADO: R\$ 2.500,00	

METAS DO PROGRAMA

INDICADORES	UNIDADE DE MEDIDA	ÍNDICE RECENTE	ÍNDICE FUTURO
Estabelecimentos fiscalizados	%	100	100

AÇÕES DO PROGRAMA

ENT.	UNID.	ORÇ.	FUNÇ/SUBFUN	META FÍSICA	UNIDADE MEDIDA	CRÉDITO ORÇ.	PROJ/ATIV	Finalidade:
3	02	7000	10 303	100	%	R\$ 2.500,00 2029	FARM BASICA - MANUT. DAS ATIV DO PROG FARMACIA BASICA	

Documento Assinado Digitalmente por: MATEUS EMILIO DE BARROS CALADO
 Acesse em: <https://dce.ce-pe.gov.br/epv/validaDoc.seam> Código do documento: bbd297ad-47b1-4917-9109-decc688dab4b

**PREFEITURA MUNICIPAL DE TEREZINHA**

AV GETÚLIO VARGAS, S/N - CNPJ:11286366/0001-95

Orçamento Programa - Exercício de 2022

CONSOLIDAÇÃO DOS PROGRAMAS DE GOVERNO

PROGRAMA DE GOVERNO	
PROGRAMA	OBJETIVO:
0044 AQUISIÇÃO DE AMBULANCIAS E VEÍCULOS AUTOMOTORES	AQUISIÇÃO DE AMBULANCIA PARA ATENDIMENTO A POPULACAO, DO MUNICIPIO.
CUSTO TOTAL ESTIMADO: R\$ 20.500,00	

METAS DO PROGRAMA

INDICADORES	UNIDADE DE MEDIDA	ÍNDICE RECENTE	ÍNDICE FUTURO
ATENDIMENTOS	%	100	100

AÇÕES DO PROGRAMA

ENT.	UNID.	ORÇ.	FUNÇ/SUBFUN	META FÍSICA	UNIDADE MEDIDA	CRÉDITO ORÇ.	PROJ/ATIV	Finalidade:
3	02	7000	10 302	100	%	R\$ 20.500,00	1031	AQUISICAO DE AMBULANCIAS E VEICULOS AUTOMOTORES

Documento Assinado Digitalmente por: MATHEUS EMILIO DE BARROS CALADO
 Acesse em: <https://atce.ce-pe.gov.br/ep/validaDoc.seam> Código do documento: bbd297ad-47b1-4917-9109-decc688dab4b

**PREFEITURA MUNICIPAL DE TEREZINHA**

AV GETÚLIO VARGAS, S/N - CNPJ:11286366/0001-95

Orçamento Programa - Exercício de 2022

CONSOLIDAÇÃO DOS PROGRAMAS DE GOVERNO

PROGRAMA DE GOVERNO	
PROGRAMA	OBJETIVO:
0045 FISCALIZAÇÃO E INSPEÇÃO SANITÁRIA	Prevenir riscos à saúde da população mediante a garantia da qualidade dos produtos, serviços e ambientes sujeitos a vigilância sanitária.
CUSTO TOTAL ESTIMADO: R\$ 215.000,00	

METAS DO PROGRAMA

INDICADORES	UNIDADE DE MEDIDA	ÍNDICE RECENTE	ÍNDICE FUTURO
Estabelecimentos fiscalizados	%	100	100

AÇÕES DO PROGRAMA

ENT.	UNID.	ORÇ.	FUNÇ/SUBFUN	META FÍSICA	UNIDADE MEDIDA	CRÉDITO ORÇ.	PROJ/ATIV	Finalidade:
3	02	7000	10 304	100	%	R\$ 215.000,00	2032 VIG SANIT - MANUT. DAS ATIVIDADES DE VIGILANCIA SANITARIA	

Documento Assinado Digitalmente por: MATEUS EMILIO DE BARROS CALADO
 Acesse em: <https://ltda.fiorilli.com.br/epi/validaDoc.aspx?Codigo=documento:bbd297ad-47b1-4917-9109-decc688dab4b>

**PREFEITURA MUNICIPAL DE TEREZINHA**

AV GETÚLIO VARGAS, S/N - CNPJ:11286366/0001-95

Orçamento Programa - Exercício de 2022

CONSOLIDAÇÃO DOS PROGRAMAS DE GOVERNODocumento Assinado Digitalmente por: MATEUS EMILIO DE BARROS CALADO
Acesse em: <https://dce.ce.pe.gov.br/ep/validaDoc.seam> Código do documento: bbd297ad-47b1-4917-9109-decc688dab4b

PROGRAMA DE GOVERNO	
PROGRAMA	OBJETIVO:
0046 CONTROLE E ERRADICACAO DE DOENCAS TRAMISSIVEIS	Prevenir e controlar doenças, surtos e epidemias, calamidades públicas e emergências epidemiológicas de maneira oportuna.
CUSTO TOTAL ESTIMADO: R\$ 64.400,00	

METAS DO PROGRAMA			
INDICADORES	UNIDADE DE MEDIDA	ÍNDICE RECENTE	ÍNDICE FUTURO
Pessoas atendidas	%	100	100

AÇÕES DO PROGRAMA						
ENT.	UNID.	ORÇ.	FUNÇ/SUBFUN	META FÍSICA	UNIDADE MEDIDA	CRÉDITO ORÇ. PROJ/ATIV
3	02	7000	10 305	100	%	R\$ 64.400,00 2033 VIG EPID - MANUT DAS ATIV. DE VIGILANCIA EPIDEMIOLOGICA
Finalidade:						

**PREFEITURA MUNICIPAL DE TEREZINHA**

AV GETÚLIO VARGAS, S/N - CNPJ:11286366/0001-95

Orçamento Programa - Exercício de 2022

CONSOLIDAÇÃO DOS PROGRAMAS DE GOVERNODocumento Assinado Digitalmente por: MATEUS EMILIO DE BARROS CALADO
Acesse em: <https://tce.tz.br/ep/validaDoc.seam> Código do documento: b0d297ad-4761-4917-9109-decc688dab4b

PROGRAMA DE GOVERNO	
PROGRAMA	OBJETIVO:
0047 SERVICOS ASSISTENCIAS	Garantir uma política de ação de manutenção da atividades e o funcionamento do Departamento de Assistência Social.
CUSTO TOTAL ESTIMADO: R\$ 451.555,00	

METAS DO PROGRAMA

INDICADORES	UNIDADE DE MEDIDA	ÍNDICE RECENTE	ÍNDICE FUTURO
Pessoa atendidas	%	100	100

AÇÕES DO PROGRAMA

ENT.	UNID.	ORÇ.	FUNÇ/SUBFUN	META FÍSICA	UNIDADE MEDIDA	CRÉDITO ORÇ.	PROJ/ATIV	Finalidade:
4	02	8000	08 244	100	%	R\$ 41.000,00	2062 MANUT. DAS ACOES DE ATENCAO AS FAMILIAS CARENTES	Finalidade:
4	02	8000	08 244	100	%	R\$ 51.000,00	2063 DISTRIBUICAO DE CESTAS BASICAS A POPULACAO CARENTE	Finalidade:
4	02	8000	08 244	100	%	R\$ 51.000,00	2064 DISTRIB. MATERIAL DE CONSTRUCAO-MORADIA DIGNA	Finalidade:
4	02	8000	08 244	100	%	R\$ 31.000,00	2065 PROG.DOACAO OCULOS/PROTESES DENTAR A POPUL CARENT	Finalidade:
4	02	8000	08 244	100	%	R\$ 127.625,00	2066 REALIZ DE SEPULTAMENTO DE PESS CARENTES DO MUNICIPIO	Finalidade:
4	02	8000	08 244	100	%	R\$ 17.000,00	2067 REALIZACAO DE MUDANCAS DO LOCAL DE RESIDENCIA	Finalidade:
4	02	8000	08 244	100	%	R\$ 50.000,00	2068 CONCESSAO DE AUX. FINANCEIRO A PESSOAS DESAMPARADA	Finalidade:
4	02	8000	08 244	100	%	R\$ 20.300,00	2069 AUX. NATALIDADE E CONCE.DE ENXOVAL P/RECEM-NASCIDO	Finalidade:
4	02	8000	08 244	100	%	R\$ 21.315,00	2070 AUX. P/ SITUACAO DE VULNERABILIDADE TEMPORARIA	Finalidade:
4	02	8000	08 244	100	%	R\$ 21.315,00	2071 AUX. P/ ATENDER SITUACAO DE CALAMIDADE PUBLICA	Finalidade:
4	02	8000	08 244	100	%	R\$ 20.000,00	2072 AUX.PAS.INTERMUNICIPAL/INTERESTADUAL E CON.DE PASS	Finalidade:

**PREFEITURA MUNICIPAL DE TEREZINHA**

AV GETÚLIO VARGAS, S/N - CNPJ:11286366/0001-95

Orçamento Programa - Exercício de 2022

CONSOLIDAÇÃO DOS PROGRAMAS DE GOVERNO

PROGRAMA DE GOVERNO	
PROGRAMA	OBJETIVO:
0048 PROTECAO DE APOIO AO IDOSO	Assegurar os direitos sociais do idoso, criando condições para promover sua autonomia, integração e participação efetiva na sociedade. Conforme preconizam a Lei Orgânica de Assistência Social (LOAS) e a Política Nacional do Idoso (PNI).
CUSTO TOTAL ESTIMADO: R\$ 80.655,00	

METAS DO PROGRAMA

INDICADORES	UNIDADE DE MEDIDA	ÍNDICE RECENTE	ÍNDICE FUTURO
Idosos atendidos	%	100	100

AÇÕES DO PROGRAMA

ENT.	UNID.	ORÇ.	FUNÇ/SUBFUN	META FÍSICA	UNIDADE MEDIDA	CRÉDITO ORÇ.	PROJ/ATIV	Finalidade:
4	02	8000	08 241	100	%	R\$ 80.655,00	2035 API - MANUT DAS ATIV DO PROG DE ATENCAO A PESSOA IDOSA	Finalidade:
4	02	8000	08 241	100	%	R\$ 80.655,00	2035 API - MANUT DAS ATIV DO PROG DE ATENCAO A PESSOA IDOSA	Finalidade:

Documento Assinado Digitalmente por: MATHEUS EMILIO DE BARROS CALADO
 Acesse em: <https://ltda.fiorilli.com.br/ep/validaDoc.aspx?Codigo=documento:bbd297ad-47b1-4917-9109-decc688dab4b>

**PREFEITURA MUNICIPAL DE TEREZINHA**

AV GETÚLIO VARGAS, S/N - CNPJ:11286366/0001-95

Orçamento Programa - Exercício de 2022

CONSOLIDAÇÃO DOS PROGRAMAS DE GOVERNO

PROGRAMA DE GOVERNO	
PROGRAMA	OBJETIVO:
0049 PROTECAO AO DEFICIENTE	Assegurar a proteção, a promoção e a inclusão social das pessoas portadoras de deficiência vulnerabilizadas pela situação de pobreza, com a centralidade das ações na família, além de elaborar, coordenar, acompanhar e apoiar técnica e financeiramente as ações de Atenção à Pessoa Portadora de Deficiência.
CUSTO TOTAL ESTIMADO: R\$ 94.550,00	

METAS DO PROGRAMA

INDICADORES	UNIDADE DE MEDIDA	ÍNDICE RECENTE	ÍNDICE FUTURO
Pessoas Portadoras de Deficiência atendidas	%	100	100

AÇÕES DO PROGRAMA

ENT.	UNID.	ORÇ.	FUNÇ/SUBFUN	META FÍSICA	UNIDADE MEDIDA	CRÉDITO ORÇ.	PROJ/ATIV	Finalidade:
4	02	8000	08 242	100	%	R\$ 94.550,00	2036 APP - MANUT DO PROG ATENCAO A PESSOA DEFICIENTE	Finalidade:
4	02	8000	08 242	100	%	R\$ 94.550,00	2036 APP - MANUT DO PROG ATENCAO A PESSOA DEFICIENTE	Finalidade:

Documento Assinado Digitalmente por: MATHEUS EMILIO DE BARROS CALADO
 Acesse em: <https://atce.ce.pe.gov.br/epp/validaDoc.seam>
 Código do documento: bbd297ad-47b1-4917-9109-decc688dab4b

**PREFEITURA MUNICIPAL DE TEREZINHA**

AV GETÚLIO VARGAS, S/N - CNPJ:11286366/0001-95

Orçamento Programa - Exercício de 2022

CONSOLIDAÇÃO DOS PROGRAMAS DE GOVERNO

PROGRAMA DE GOVERNO	
PROGRAMA	OBJETIVO:
0050 CRAS - CENTRO DE REFERENCIA E ASSISTENCIA SOCIAL	Desenvolver ações que facilitem a integração e interação dos jovens no sistema de ensino, à família, à comunidade e à sociedade. Capacitar o jovem para atuar como agente de transformação e desenvolvimento de sua comunidade.
CUSTO TOTAL ESTIMADO: R\$ 165.205,00	

METAS DO PROGRAMA

INDICADORES	UNIDADE DE MEDIDA	ÍNDICE RECENTE	ÍNDICE FUTURO
Jovens atendidos	%	100	100

AÇÕES DO PROGRAMA

ENT.	UNID.	ORÇ.	FUNÇ/SUBFUN	META FÍSICA	UNIDADE MEDIDA	CRÉDITO ORÇ.	PROJ/ATIV	Finalidade:
4	02	8000	08 244	100	%	R\$ 165.205,00	2081 CRAS - CENTRO DE REFERENCIA E ASSISTENCIA SOCIAL	Finalidade:
4	02	8000	08 244	100	%	R\$ 165.205,00	2081 CRAS - CENTRO DE REFERENCIA E ASSISTENCIA SOCIAL	Finalidade:

Documento Assinado Digitalmente por: MATHEUS EMILIO DE BARROS CALADO
 Acesse em: <https://ltda.fiorilli.com.br/epi/validaDoc.aspx?Codigo=documento:bbd297ad-47b1-4917-9109-decc688dab4b>

**PREFEITURA MUNICIPAL DE TEREZINHA**

AV GETÚLIO VARGAS, S/N - CNPJ:11286366/0001-95

Orçamento Programa - Exercício de 2022

CONSOLIDAÇÃO DOS PROGRAMAS DE GOVERNO

PROGRAMA DE GOVERNO	
PROGRAMA	OBJETIVO:
0052 CREAMS - CENTRO DE REF ESPECIAL DE ASSIST SOCIAL	Oferecer serviços e atendimento especializado de apoio, orientação e acompanhamento a indivíduos e famílias com um ou mais de seus membros em situação de ameaça ou violação de direitos. Fortalecer as redes sociais de apoio da família.
CUSTO TOTAL ESTIMADO: R\$ 240.600,00	

METAS DO PROGRAMA

INDICADORES	UNIDADE DE MEDIDA	ÍNDICE RECENTE	ÍNDICE FUTURO
Pessoas atendidas nos CREAS	%	100	100

AÇÕES DO PROGRAMA

ENT.	UNID.	ORÇ.	FUNÇ/SUBFUN	META FÍSICA	UNIDADE MEDIDA	CRÉDITO ORÇ.	PROJ/ATIV		Finalidade:
4	02	8000	08 244	100	%	R\$ 74.725,00	2041	CREAS - MANUT ATV CENTRO REF E ASSISTENCIA SOCIAL	
4	02	8000	08 244	100	%	R\$ 165.875,00	2060	SCFV - MANUT DOS SERVICO CONVIVENCIA E FORT VINCULO	

Documento Assinado Digitalmente por: MATHEUS EMILIO DE BARROS CALADO
 Acesse em: <https://tce.tz.gov.br/ep/validaDoc.seam?codigo=documento:bbd297ad-47b1-4917-9109-decc688dab4b>

**PREFEITURA MUNICIPAL DE TEREZINHA**

AV GETÚLIO VARGAS, S/N - CNPJ:11286366/0001-95

Orçamento Programa - Exercício de 2022

CONSOLIDAÇÃO DOS PROGRAMAS DE GOVERNO

PROGRAMA DE GOVERNO	
PROGRAMA	OBJETIVO:
0053 ATENCAO INTEGRAL A FAMILIA	Fortalecer vínculos familiares e comunitários, o direito à Proteção Social Básica e a ampliação da capacidade de proteção social e de prevenção de situações de risco no território de abrangência do CRAS.
CUSTO TOTAL ESTIMADO: R\$ 78.500,00	

METAS DO PROGRAMA

INDICADORES	UNIDADE DE MEDIDA	ÍNDICE RECENTE	ÍNDICE FUTURO
Famílias atendidas	%	100	100

AÇÕES DO PROGRAMA

ENT.	UNID.	ORÇ.	FUNÇ/SUBFUN	META FÍSICA	UNIDADE MEDIDA	CRÉDITO ORÇ.	PROJ/ATIV	Finalidade:
4	02	8000	08 244	100	%	R\$ 78.500,00	2039 PAIF - MANUT PROG DE ATENCAO INTEGRAL A FAMILIA	

Documento Assinado Digitalmente por: MATEUS EMILIO DE BARROS CALADO
 Acesse em: https://ltda.fiorilli.com.br/epi/validaDoc.seam?codigo_documento=bbd297ad-47b1-4917-9109-decc688dab4b

**PREFEITURA MUNICIPAL DE TEREZINHA**

AV GETÚLIO VARGAS, S/N - CNPJ:11286366/0001-95

Orçamento Programa - Exercício de 2022

CONSOLIDAÇÃO DOS PROGRAMAS DE GOVERNODocumento Assinado Digitalmente por: MATHEUS EMILIO DE BARROS CALADO
Acesse em: https://eic.terezinha.ma.gov.br/epp/validaDoc.seam?codigo_documento:bbd297ad-4761-4917-9109-decc688dab4b**PROGRAMA DE GOVERNO**

PROGRAMA	OBJETIVO:
0054 IGD - BOLSA FAMILIA CUSTO TOTAL ESTIMADO: R\$ 85.500,00	Unificar os procedimentos de gestão e execução das ações de transferência de renda do Governo Federal e medir resultados da gestão descentralizada, na execução dos procedimentos de cadastramento na gestão de benefícios e de condicionalidades, na implementação das ações de desenvolvimento das famílias beneficiárias e no acompanhamento e execução de procedimentos de controle.

METAS DO PROGRAMA

INDICADORES	UNIDADE DE MEDIDA	ÍNDICE RECENTE	ÍNDICE FUTURO
Pessoas cadastradas e atendidas pelo Programa Bolsa Família	%	100	100

AÇÕES DO PROGRAMA

ENT.	UNID. ORÇ.	FUNÇ/SUBFUN	META FÍSICA	UNIDADE MEDIDA	CRÉDITO ORÇ.	PROJ/ATIV	Finalidade:
4	02 8000	08 244	100	%	R\$ 85.500,00 2040	IGD BF- MANUTEN DAS ATIV DO PROG BOLSA FAMILIA	

**PREFEITURA MUNICIPAL DE TEREZINHA**

AV GETÚLIO VARGAS, S/N - CNPJ:11286366/0001-95

Orçamento Programa - Exercício de 2022

CONSOLIDAÇÃO DOS PROGRAMAS DE GOVERNO

PROGRAMA DE GOVERNO	
PROGRAMA	OBJETIVO:
0055 ASSISTENCIA SOCIAL GERAL	Garantir uma política de ação de manutenção das atividades sociais e assistenciais do Fundo de Assistência Social às pessoas necessitadas.
CUSTO TOTAL ESTIMADO: R\$ 792.907,50	

METAS DO PROGRAMA

INDICADORES	UNIDADE DE MEDIDA	ÍNDICE RECENTE	ÍNDICE FUTURO
Pessoas atendidas	%	100	100

AÇÕES DO PROGRAMA

ENT.	UNID.	ORÇ.	FUNÇ/SUBFUN	META FÍSICA	UNIDADE MEDIDA	CRÉDITO ORÇ.	PROJ/ATIV	Finalidade:
4	02	8000	08 244	100	%	R\$ 152.000,00	2061 CRIANCA FELIZ - MANUT DAS ATIVIDADE PROG CRIANCA FELIZ	Finalidade:
4	02	8000	08 244			R\$ 640.907,50	2042 FMAS - MANUT DAS ATIV DO FUNDO M. DE ASSIS SOCIAL	Finalidade:

Documento Assinado Digitalmente por: MATEUS EMILIO DE BARROS CALADO
 Acesse em: <https://ltda.fiorilli.com.br/epi/validaDoc.aspx?Codigo=documento:bbd297ad-47b1-4917-9109-decc688dab4b>

**PREFEITURA MUNICIPAL DE TEREZINHA**

AV GETÚLIO VARGAS, S/N - CNPJ:11286366/0001-95

Orçamento Programa - Exercício de 2022

CONSOLIDAÇÃO DOS PROGRAMAS DE GOVERNO

PROGRAMA DE GOVERNO	
PROGRAMA	OBJETIVO:
0056 PROMOCÃO DOS DIREITOS DA CRIANÇA E DO ADOLESCENTE	Apoiar as ações do Conselho Tutelar e do Conselho de Assistência Social para ações de controle social e de assistência direta.
CUSTO TOTAL ESTIMADO: R\$ 112.060,32	

METAS DO PROGRAMA

INDICADORES	UNIDADE DE MEDIDA	ÍNDICE RECENTE	ÍNDICE FUTURO
Melhoria das ações dos Conselhos	%	100	100

AÇÕES DO PROGRAMA

ENT.	UNID.	ORÇ.	FUNÇ/SUBFUN	META FÍSICA	UNIDADE MEDIDA	CRÉDITO ORÇ.	PROJ/ATIV	Finalidade:
4	02	8000	08 243	100	%	R\$ 73.722,50	2038 CONSELHO TUTELAR - MANUT DAS ATIV DO CONSELHO TUTELAR	Finalidade:
7	02	8200	08 243	100	%	R\$ 38.337,82	2043 FMDCA - MANUT DO FUNDO DIREITOS DA CRIANÇA E ADOLESC	Finalidade:

Documento Assinado Digitalmente por: MATHEUS EMILIO DE BARROS CALADO
 Acesse em: <https://tce.tz.br/pe.gov.br/epj/validaDoc.seam?codigo=documento:bbd297ad-47b1-4917-9109-decc688dab4b>

**PREFEITURA MUNICIPAL DE TEREZINHA**

AV GETÚLIO VARGAS, S/N - CNPJ:11286366/0001-95

Orçamento Programa - Exercício de 2022

CONSOLIDAÇÃO DOS PROGRAMAS DE GOVERNO**PROGRAMA DE GOVERNO**

PROGRAMA	OBJETIVO:
0057 AMPLIACAO DA REDE FISICA DA PREVIDENCIA PROPRIA	Melhorar e modernizar as instalações físicas do Regime de Previdência Própria.
CUSTO TOTAL ESTIMADO: R\$ 7.265,13	

METAS DO PROGRAMA

INDICADORES	UNIDADE DE MEDIDA	ÍNDICE RECENTE	ÍNDICE FUTURO
Construção	UNID	0	1

AÇÕES DO PROGRAMA

ENT.	UNID.	ORÇ.	FUNÇ/SUBFUN	META FÍSICA	UNIDADE MEDIDA	CRÉDITO ORÇ.	PROJ/ATIV	Finalidade:
5	02	9000	09 122	1	UNID	R\$ 7.265,13	1013	CONSTRUÇÃO, REST. E AMPL. DE EDIFICAÇÕES PUBLICAS

**PREFEITURA MUNICIPAL DE TEREZINHA**

AV GETÚLIO VARGAS, S/N - CNPJ:11286366/0001-95

Orçamento Programa - Exercício de 2022

CONSOLIDAÇÃO DOS PROGRAMAS DE GOVERNODocumento Assinado Digitalmente por: MATEUS EMILIO DE BARROS CALADO
Acesse em: <https://docs.ppe.gov.br/ep/validaDoc.seam?codigo=documento:bbd297ad-47b1-4917-9109-decc688dab4b>

PROGRAMA DE GOVERNO	
PROGRAMA	OBJETIVO:
0058 GESTAO ADMINISTRATIVA DA PREVIDENCIA	Garantir uma política de ação de manutenção das atividades administrativas e gerenciais do Reg. Próprio de Previdência do Município.
CUSTO TOTAL ESTIMADO: R\$ 204.000,00	

METAS DO PROGRAMA

INDICADORES	UNIDADE DE MEDIDA	ÍNDICE RECENTE	ÍNDICE FUTURO
Manutenção	%	100	100

AÇÕES DO PROGRAMA

ENT.	UNID.	ORÇ.	FUNÇ/SUBFUN	META FÍSICA	UNIDADE MEDIDA	CRÉDITO ORÇ.	PROJ/ATIV	Finalidade:
5	02	9000	09 122			R\$ 204.000,00	2044 IPSET - MANUT. DAS ATIVIDADES ADMINISTRATIVA DO IPSET	

**PREFEITURA MUNICIPAL DE TEREZINHA**

AV GETÚLIO VARGAS, S/N - CNPJ:11286366/0001-95

Orçamento Programa - Exercício de 2022

CONSOLIDAÇÃO DOS PROGRAMAS DE GOVERNODocumento Assinado Digitalmente por: MATEUS EMILIO DE BARROS CALADO
Acesse em: <https://dce.ce-pe.gov.br/ep/validaDoc.seam> Código do documento: bbd297ad-47b1-4917-9109-decc688dab4b**PROGRAMA DE GOVERNO**

PROGRAMA	OBJETIVO:
0059 PREVIDENCIA DO SERVIDOR PUBLICO	Garantir uma política de ação de manutenção da previdência aos segurados do Instituto de Previdência Própria.
CUSTO TOTAL ESTIMADO: R\$ 1.742.000,00	

METAS DO PROGRAMA

INDICADORES	UNIDADE DE MEDIDA	ÍNDICE RECENTE	ÍNDICE FUTURO
Manutenção	%	100	100

AÇÕES DO PROGRAMA

ENT.	UNID.	ORÇ.	FUNÇ/SUBFUN	META FÍSICA	UNIDADE MEDIDA	CRÉDITO ORÇ.	PROJ/ATIV	Finalidade:
5	02	9000	09 271			R\$ 1.742.000,00	2045 IPSET- MANUT. DAS ATIVIDADES PREVIDENCIA DO IPSET	

**PREFEITURA MUNICIPAL DE TEREZINHA**

AV GETÚLIO VARGAS, S/N - CNPJ:11286366/0001-95

Orçamento Programa - Exercício de 2022

CONSOLIDAÇÃO DOS PROGRAMAS DE GOVERNO

PROGRAMA DE GOVERNO	
PROGRAMA	OBJETIVO:
0060 INFRA-ESTRUTURA DE TRANSPORTES	Garantir uma política de ação de manutenção e melhoramento das condições de infra-estrutura área de transporte no Município.
CUSTO TOTAL ESTIMADO: R\$ 171.027,50	

METAS DO PROGRAMA

INDICADORES	UNIDADE DE MEDIDA	ÍNDICE RECENTE	ÍNDICE FUTURO
Manutenção	%	100	100

AÇÕES DO PROGRAMA

ENT.	UNID.	ORÇ.	FUNÇ/SUBFUN	META FÍSICA	UNIDADE MEDIDA	CRÉDITO ORÇ.	PROJ/ATIV	Finalidade:
2	02	1100	26 782	100	%	R\$ 171.027,50	2046 MANUT DAS ATIV DO DPTO DE TRANSPORTES	

Documento Assinado Digitalmente por: MATEUS EMILIO DE BARROS CALADO
 Acesse em: <https://tce.tz.br/ep/validaDoc.seam> Código do documento: bbd297ad-47b1-4917-9109-decc688dab4b

**PREFEITURA MUNICIPAL DE TEREZINHA**

AV GETÚLIO VARGAS, S/N - CNPJ:11286366/0001-95

Orçamento Programa - Exercício de 2022

CONSOLIDAÇÃO DOS PROGRAMAS DE GOVERNO

PROGRAMA DE GOVERNO	
PROGRAMA	OBJETIVO:
0061 SAMU - SERV ATENDENDIMENTO MEDICO DE URGENCIA	ATENDIMENTO NO SOCORRO EM ACIDENTES DA POPULAÇÃO EM GERAL
CUSTO TOTAL ESTIMADO: R\$ 207.007,50	

AÇÕES DO PROGRAMA

ENT.	UNID.	ORÇ.	FUNÇ/SUBFUN	META FÍSICA	UNIDADE MEDIDA	CRÉDITO ORÇ.	PROJ/ATIV	Finalidade:
3	02	7000	10 302	100	%	R\$ 207.007,50	2048 SAMU - MANUT DO SERV. DE ASSIST MEDICA DE URGENCIA	Finalidade:
3	02	7000	10 302	100	%	R\$ 207.007,50	2048 SAMU - MANUT DO SERV. DE ASSIST MEDICA DE URGENCIA	Finalidade:

 Documento Assinado Digitalmente por: MATHEUS EMÍDIO DE BARROS CALADO
 Acesse em: <https://dce.ce.pe.gov.br/epv/validarDoc.seam> Código do documento: bbd297ad-47b1-4917-9109-decc688dab4b



PREFEITURA MUNICIPAL DE TEREZINHA

AV GETÚLIO VARGAS, S/N - CNPJ:11286366/0001-95

Orçamento Programa - Exercício de 2022

CONSOLIDAÇÃO DOS PROGRAMAS DE GOVERNO



Documento Assinado Digitalmente por: MATHEUS EMÍDIO DE BARROS CALADO
Acesse em: <https://dce.ce-pe.gov.br/epp/validaDoc.seam> Código do documento: bbd297ad-47b1-4917-9109-decc688dab4b

PROGRAMA DE GOVERNO	
PROGRAMA	OBJETIVO:
0063 AQUISICAO DE IMOVEIS	ADUIRIR IMOVEL PARA COMPOR DEPARTAMENTOS DA PREFEITURA E INSTALAÇÕES FUTURAS
CUSTO TOTAL ESTIMADO: R\$ 100.000,00	

AÇÕES DO PROGRAMA						
ENT.	UNID.	ORÇ.	FUNÇ/SUBFUN	META FÍSICA	UNIDADE MEDIDA	CRÉDITO ORÇ. PROJ/ATIV
6	02	5000	12	361		R\$ 100.000,00 2008 MANUT DAS ATIVIDADES DO ENSINO FUNDAMENTAL
						Finalidade:



PREFEITURA MUNICIPAL DE TEREZINHA

AV GETÚLIO VARGAS, S/N - CNPJ:11286366/0001-95

Orçamento Programa - Exercício de 2022

CONSOLIDAÇÃO DOS PROGRAMAS DE GOVERNO



Documento Assinado Digitalmente por: MATHEUS EMÍDIO DE BARROS CALADO
Acesse em: <https://dce.ce.pe.gov.br/epi/validaDoc.seam> Código do documento: bbd297ad-47b1-4917-9109-decc688dab4b

PROGRAMA DE GOVERNO	
PROGRAMA	OBJETIVO:
0064 IGD-SUAS	
CUSTO TOTAL ESTIMADO: R\$ 20.000,00	

AÇÕES DO PROGRAMA						
ENT.	UNID.	ORÇ.	FUNÇ/SUBFUN	META FÍSICA	UNIDADE MEDIDA	CRÉDITO ORÇ. PROJ/ATIV
4	02	8000	08	244		R\$ 20.000,00 2102 IGD-SUAS MANUTENCAO DAS ATIV. DO PROGRAMA
						Finalidade:

**PREFEITURA MUNICIPAL DE TEREZINHA**

AV GETÚLIO VARGAS, S/N - CNPJ:11286366/0001-95

Orçamento Programa - Exercício de 2022

CONSOLIDAÇÃO DOS PROGRAMAS DE GOVERNODocumento Assinado Digitalmente por: MATEUS EMILIO DE BARROS CALADO
Acesse em: <https://dce.ce.pe.gov.br/ep/validaDoc.seam?codigo=documento:bbd297ad-47b1-4917-9109-decc688dab4b>

PROGRAMA DE GOVERNO	
PROGRAMA	OBJETIVO:
9999 RESERVA DE CONTINGÊNCIA	Custear eventuais despesas futuras
CUSTO TOTAL ESTIMADO: R\$ 810.000,00	

METAS DO PROGRAMA			
INDICADORES	UNIDADE DE MEDIDA	ÍNDICE RECENTE	ÍNDICE FUTURO
EXECUTIVO	%	100	100

AÇÕES DO PROGRAMA										
ENT.	UNID.	ORÇ.	FUNÇ/SUBFUN	META FÍSICA	UNIDADE MEDIDA	CRÉDITO ORÇ.	PROJ/ATIV			
2	02	3000	99 999	100	%	R\$ 800.000,00	9999	RESERVA DE CONTINGÊNCIA		Finalidade:
5	02	9000	99 999	100	%	R\$ 10.000,00	9999	RESERVA DE CONTINGÊNCIA		Finalidade:

**PREFEITURA MUNICIPAL DE TEREZINHA**

AV GETÚLIO VARGAS, S/N - CNPJ:11286366/0001-95

Orçamento Programa - Exercício de 2022

TABELA EXPLICATIVA - EVOLUÇÃO DA DESPESA

(Inc. III, Art. 22)

Página 1

Lei: 14, Data: 01/10/2021

Codigo	Discriminação	DESPESA		
		Realizada 2020	Fixada 2021	Prevista 2022
DESPESAS CORRENTES				
3 1	PESSOAL E ENCARGOS SOCIAIS	19.326.242,25	15.185.225,00	16.962.817,15
3 2	JUROS E ENCARGOS DA DÍVIDA		3.015,00	23.015,00
3 3	OUTRAS DESPESAS CORRENTES	7.577.339,16	9.192.342,80	9.402.813,15
	Sub Total	26.903.581,41	24.380.582,80	26.388.645,30
DESPESAS DE CAPITAL				
4 4	INVESTIMENTOS	671.022,36	2.432.394,70	3.494.832,20
4 6	AMORTIZAÇÃO DA DÍVIDA	106.588,08	366.522,50	306.522,50
	Sub Total	777.610,44	2.798.917,20	3.801.354,70
RESERVA DE CONTINGÊNCIA				
9 9	RESERVA DE CONTINGÊNCIA		720.500,00	810.000,00
	Sub Total	0,00	720.500,00	810.000,00
	TOTAL	27.681.191,85	27.900.000,00	31.000.000,00

MATHEUS EMIDIO DE BARROS CALADO
PREFEITO

Documento Assinado Digitalmente por: MATHEUS EMIDIO DE BARROS CALADO
Acesse em: <https://eccc.tce.pe.gov.br/epp/validarDoc.seam> Código do documento: bbd297ad-47b1-4917-9109-decc688da4b4b