



LEI nº 476/2019.

PREFEITURA MUNICIPAL DE IGUARACY

CERTIDÃO

CERTIFICO em virtude da Faculdade que me é conferida, que a cópia do (a) Lei 476/19 foi PUBLICADA no quadro de avisos no Hall de entrada desta Prefeitura no período de 02/12/19 a 02/01/20. O referido é verdade.

Iguaracy 02 de dezembro de 2019

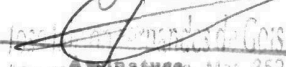
Age no Assinatura Mat. 352
CPF: 155.966.709-09

EMENTA – *Estima a RECEITA e fixa a DESPESA do Município DE IGUARACY PARA O EXERCÍCIO DE 2020 E DÁ OUTRAS PROVIDÊNCIAS.*

O Senhor JOSÉ TORRES LOPES FILHO, Prefeito do município de Iguaracy, localizado no estado de Pernambuco, no uso de suas atribuições legais, conferidas pela Lei Orgânica Municipal, bem como, pelo art. 165 da Constituição Federal e do inciso III do § 1º do art. 124 da Constituição do Estado de Pernambuco, com a redação dada pela Emenda Constitucional nº 031/2008, faz saber que a Câmara de Vereadores do Município de Iguaracy aprovou e eu sanciono, o ATO NORMATIVO seguinte:

CAPÍTULO I

SEÇÃO ÚNICA

DA ABRANGÊNCIA

Art. 1º. Esta Lei estima a Receita do Município para o exercício financeiro de 2020 e fixa a Despesa em igual importância, compreendendo, nos termos do art. 165 § 5º da Constituição Federal:

- I** - O orçamento fiscal, referente aos Poderes do Município, seus fundos, órgãos e entidades da Administração Pública Municipal direta e indireta;
- II** - O orçamento da seguridade social, abrangendo às entidades e órgãos da Administração direta e indireta, incluídos fundos, responsáveis pela saúde e assistência social.

CAPÍTULO II



SECÃO I

DA ESTIMATIVA DA RECEITA

Art. 2º. A receita orçamentária total é estimada em R\$ 40.545.000,00 (quarenta milhões quinhentos e quarenta e cinco mil reais), observando-se ao disposto no art. 5º, da Lei Complementar no 101, de 4 de maio de 2000, Lei de Responsabilidade Fiscal - LRF, assim distribuída:

I - Orçamento Fiscal: R\$ 27.137.000,00 (vinte e sete milhões cento e trinta e sete mil reais);

II - Orçamento da Seguridade Social no valor de R\$ 9.838.000,00 (nove milhões oitocentos e trinta e oito mil reais), onde:

a) R\$ 3.598.000,00 (três milhões quinhentos e noventa e oito mil reais) compreende receitas de saúde;

b) R\$ 540.000,00 (quinhentos e quarenta mil reais) compreende receitas de assistência social;

c) R\$ 5.700.000,00 (cinco milhões e setecentos mil reais) correspondente às receitas do Regime Próprio de Previdência Social.

III - Orçamento de Investimentos no valor R\$ 3.570.000,00 (três milhões quinhentos e setenta mil reais).

Art. 3º. As receitas são estimadas por rubrica específica, segundo a origem dos recursos, conforme o disposto no Anexo 01.

Art. 4º. As Receitas estimadas no orçamento serão arrecadadas na forma da legislação em vigor, de acordo com o desdobramento constante do Anexo 02.

SECÃO II

DA FIXAÇÃO DA DESPESA

Art. 5º. A Despesa Orçamentária total, no mesmo valor da Receita, é fixada por função, Poderes e Órgãos, em R\$ 40.545.000,00 (quarenta milhões quinhentos e quarenta e cinco mil reais) e desdobrada nos termos da Lei de Diretrizes Orçamentárias em:

I - Orçamento Fiscal: R\$ 21.790.500,00 (vinte e um milhões setecentos e noventa mil e quinhentos reais);

II - Orçamento da Seguridade Social, no valor de R\$ 15.703.500,00 (quinze milhões setecentos e três mil e quinhentos reais), onde:





- a) R\$ 8.094.000,00 (oito milhões e noventa e quatro mil reais) compreende despesas com saúde;
- b) R\$ 1.949.500,00 (um milhão novecentos e quarenta e nove mil e quinhentos reais) são despesas com assistência social;
- c) R\$ 5.660.000,00 (cinco milhões seiscentos e sessenta mil reais) correspondentes às despesas com previdência social.

III – Orçamento de Capital, no valor de R\$ 3.051.000,00 (três milhões e cinquenta e um mil reais).

Parágrafo único - R\$ 5.905.500,00 (cinco milhões novecentos e cinco mil e quinhentos reais) das despesas fixadas nas alíneas “a” e “b”, do inciso II deste artigo, serão custeadas com recursos do Orçamento Fiscal.

SECÇÃO III

DA DISTRIBUIÇÃO DA DESPESA POR ÓRGÃOS

Art. 6º. A Despesa Total, fixada por Funções, Sub-funções, Projetos, Atividades e Operações Especiais dos Poderes e Órgãos, está discriminada nos Anexos 06 a 09 desta Lei, consoante disposições da Lei Federal nº 4.320/64 e regulamentações específicas.

Art. 7º. As categorias econômicas e despesas por grupos estão demonstradas de forma analítica, individualizada por órgão, no Anexo 02 e consolidadas no Resumo da Natureza da Despesa.

SECÇÃO IV

DA AUTORIZAÇÃO PARA ABERTURA DE CRÉDITO ADICIONAL SUPLEMENTAR

Art. 8º. Fica o Poder Executivo autorizado a abrir créditos adicionais suplementares até o valor correspondente a vinte por cento da despesa fixada nos orçamentos, fiscal e da seguridade social, com a finalidade de incorporar valores que excedam as previsões constantes desta Lei, mediante a utilização de recursos permitidos no § 1º do art. 43 da Lei nº 4.320/64 e disposições da LDO para 2020.

Art. 9º. O limite autorizado no art. 8º não será onerado quando o crédito se destinar a:

I - atender insuficiência de dotações do Poder Legislativo, por meio de anulação de saldos de dotações de despesas da Unidade Orçamentária da Câmara Municipal;

II - atender insuficiência de dotações do grupo Pessoal e Encargos Sociais, mediante a utilização de recursos oriundos da anulação de saldos de dotações orçamentárias;



III - atender ao pagamento de despesas decorrentes de precatórios judiciais, amortizações e juros da dívida, mediante utilização de recursos provenientes de anulação de dotações;

IV - atender obrigações do sistema previdenciário, com recursos de anulação de dotações orçamentárias;

V - atender despesas vinculadas a convênios, observada a destinação prevista no instrumento respectivo e parágrafo único do art. 8º da Lei Complementar nº 101/2000;

VI - atender insuficiências de outras despesas de custeio e de capital consignadas em Programas de Trabalho dos Sistemas Municipais de Saúde, de Ensino e de Assistência Social, mediante o cancelamento de dotações orçamentárias;

VII - reserva de contingência, inclusive à conta de recursos próprios e vinculados, observado o que dispõe o art. 5º, inciso III, da Lei Complementar nº 101/2000;

VIII - excesso de arrecadação de receitas do Tesouro Municipal; e

IX - abrir créditos suplementares relativos a despesas financiadas por convênios novos ou reativados, não incluídos nas previsões orçamentárias, na forma do que dispõe o artigo 7º da Lei nº 4.320/64, através de Decreto do Poder Executivo, para alterações ou inclusões de grupos de despesa em categorias econômicas de atividades, projetos e operações especiais, sendo a fonte de suplementação o próprio convênio.

SECÃO V

DA AUTORIZAÇÃO PARA REALIZAR OPERAÇÕES DE CRÉDITO

Art. 10. Fica o Poder Executivo autorizado a:

I - Realizar operações de crédito por antecipação de receita orçamentária nos termos do art. 38 da Lei Complementar nº 101/2000, obedecidas às normas do Banco Central do Brasil e Resoluções do Senado Federal, desde que as obrigações sejam pagas dentro do mesmo exercício de 2020.

II - Contratar e oferecer garantias a empréstimos voltados para a modernização administrativa e tributária, bem como a execução de programas de habitação e saneamento, respeitados os limites da Lei Complementar nº 101/2000, de Resoluções do Senado Federal e disposições da legislação pertinente.

CAPÍTULO III

SECÃO ÚNICA

DAS DISPOSIÇÕES GERAIS





Art. 11. A utilização de dotações com origem de recursos em convênios ou operações de crédito fica condicionada à celebração dos instrumentos próprios.

Art. 12. Na fixação dos valores das dotações para pessoal foram consideradas projeções para acréscimos de despesas destinadas a atender as disposições do §1º do art. 169 da Constituição Federal.

Art. 13. O Chefe do Poder Executivo, no âmbito deste Poder, poderá adotar parâmetros para utilização das dotações, de forma a compatibilizar as despesas à efetiva realização das receitas e para garantir as metas de resultado estabelecidas na Lei de Diretrizes Orçamentárias, consoante legislação específica.

Art. 14. O Poder Executivo estabelecerá Programação Financeira, onde fixará as medidas necessárias a manter os dispêndios compatíveis com as receitas a fim de obter o equilíbrio financeiro.

Art. 15. A presente Lei entra em vigor na data de sua publicação, contando-se seus efeitos a partir de 1º janeiro de 2020.

Art. 16. Revogam-se as disposições em contrário.

Gabinete do Prefeito, 02 de dezembro de 2019.



JOSE TORRES LOPES FILHO
Prefeito

PREFEITURA MUNICIPAL DE IGUARACY

CERTIDÃO

CERTIFICO em virtude da Faculdade que me é conferida, que a cópia do (a) Lei 476/19 foi PUBLICADA no quad.º de avisos no Hall de entrada desta Prefeitura no período de 02/12/19 a 02/01/20. O referido é verdade.

Iguaracy 02 de dezembro de 2019

Age Ministerio Mat. 352
CNPJ: 11.368.966/0001-00



DEMONSTRATIVO DA RECEITA DE IMPOSTOS E DAS DESPESAS PRÓPRIAS COM SAÚDE
(§ 2º do Art. 198 da Constituição Federal e Art. 77 do Ato das Disposições Constitucionais Transitórias)

FONTES			APLICAÇÃO		
RECEITA PREVISTA RESULTANTE DE IMPOSTOS E TRANSFERÊNCIAS			DESPESA DESTINADA ÀS AÇÕES E SERVIÇOS PÚBLICOS DE SAÚDE		
DISCRIMINAÇÃO	Valor em R\$	%	DISCRIMINAÇÃO	Valor em R\$	%
RECEITA ORÇAMENTÁRIA PRÓPRIA			10.122 ADMINISTRAÇÃO GERAL	2.663.000,00	31,54
IMPOSTOS MUNICIPAIS	1.179.000,00	5,94	10.125 NORMATIZAÇÃO E FISCALIZAÇÃO	30.000,00	0,36
			10.301 ATENÇÃO BÁSICA	3.550.000,00	42,04
SUBTOTAL	1.179.000,00	5,94	10.302 ASSISTÊNCIA HOSPITALAR E AMBULATORIAL	1.476.000,00	17,48
RECEITA ORÇAMENTÁRIA TRANSFERIDA			10.303 SUPORTE PROFILÁTICO E TERAPÊUTICO	205.000,00	2,43
TRANSFERÊNCIAS DA UNIÃO	13.025.000,00	65,67	10.304 VIGILÂNCIA SANITÁRIA	125.000,00	1,48
FPM	13.000.000,00	65,54	10.305 VIGILÂNCIA EPIDEMIOLÓGICA	395.000,00	4,68
ITR	5.000,00	0,03			
LC 87/96	20.000,00	0,10			
TRANSFERÊNCIAS DO ESTADO	5.630.000,00	28,39			
ICMS	5.000.000,00	25,21			
IPVA	600.000,00	3,03			
IPI	30.000,00	0,15			
SUBTOTAL DAS TRANSFERÊNCIAS	18.655.000,00	94,06			
TOTAL DAS RECEITAS	19.834.000,00	100,00	DESPESA TOTAL COM SAÚDE	8.444.000,00	100,00
TRANSF. DE RECURSOS DO SUS	3.598.000,00		(-) TRANSF. DE RECURSOS DO SUS	3.598.000,00	
			DESPESA PRÓPRIA COM SAÚDE	4.846.000,00	24,43

* Disposições introduzidas pela Emenda Constitucionais nº 29/2000.





DEMONSTRATIVO DAS RECEITAS E DESPESAS COM MANUTENÇÃO
E DESENVOLVIMENTO DO ENSINO
(ART. 212 - CONSTITUIÇÃO FEDERAL - 1988)

FONTES			APLICAÇÃO		
RECEITA PREVISTA RESULTANTE DE IMPOSTOS E TRANSFERÊNCIAS			DESPESA ORÇADA COM MANUTENÇÃO E DESENVOLVIMENTO DO ENSINO POR SUBFUNÇÃO		
DISCRIMINAÇÃO	Valor em R\$	%	DISCRIMINAÇÃO	Valor em R\$	%
RECEITA ORÇAMENTÁRIA PRÓPRIA			12.122 ADMINISTRAÇÃO GERAL	1.572.000,00	13,64
IMPOSTOS MUNICIPAIS	1.179.000,00	5,94	12.306 ALIMENTAÇÃO E NUTRIÇÃO	302.000,00	2,62
DÍVIDA ATIVA	0,00	0,00	12.361 ENSINO FUNDAMENTAL	8.801.000,00	76,38
MULTAS E JUROS DE MORA DOS TRIBUTOS E DA DÍVIDA ATIVA TRIBUTÁRIA	0,00	0,00	12.365 EDUCAÇÃO INFANTIL	683.000,00	5,93
SUBTOTAL	1.179.000,00	5,94	12.366 EDUCAÇÃO DE JOVENS E ADULTOS	165.000,00	1,43
RECEITA ORÇAMENTÁRIA TRANSFERIDA					
TRANSFERÊNCIAS DA UNIÃO	13.025.000,00	65,67			
FPM	13.000.000,00	65,54			
ITR	5.000,00	0,03			
LC 87/96	20.000,00	0,10			
TRANSFERÊNCIAS DO ESTADO	5.630.000,00	28,39			
IPVA	5.000.000,00	25,21			
ICMS	600.000,00	3,03			
IPI	30.000,00	0,15			
SUBTOTAL DAS TRANSFERÊNCIAS	18.655.000,00	94,06			
TOTAL DAS RECEITAS	19.834.000,00	100,00	DESPESA TOTAL COM EDUCAÇÃO	11.523.000,00	100,00
TRANSFERÊNCIA BRUTA DO FUNDEB	8.500.000,00		SUBTOTAL	11.523.000,00	100,00
(-) DEDUÇÃO P/ FORM. DO FUNDEB	3.731.000,00		(-) TRANSF. LÍQUIDA DO FUNDEB	4.769.000,00	
TRANSF. LÍQUIDA DO FUNDEB	4.769.000,00		TRANSF. DE CONVÊNIOS VINCULADOS A EDUCAÇÃO	1.690.000,00	
TRANSF. DE CONVÊNIOS VINCULADOS A EDUCAÇÃO	1.690.000,00		TOTAL	5.064.000,00	25,53





DEMONSTRATIVO DOS RECURSOS DESTINADOS A
CRIANÇA E AO ADOLESCENTE

FONTES			APLICAÇÃO		
RECEITA MUNICIPAL PREVISTA NESTE ORÇAMENTO			DESPESA DESTINADA A PROMOÇÃO DA CRIANÇA E DO ADOLESCENTE		
DISCRIMINAÇÃO	Valor em R\$	%	DISCRIMINAÇÃO	Valor em R\$	%
RECEITAS CORRENTES	36.975.000,00	91,19			
			08.243. ASSIST. À CRIANÇA E AO ADOLESCENTE	437.000,00	1,08
RECEITAS DE CAPITAL	3.570.000,00	8,81			
TOTAL	40.545.000,00	100,00	TOTAL	437.000,00	1,08





DEMONSTRATIVO DOS RECURSOS DESTINADOS A
RESERVA DE CONTINGÊNCIA

FONTES			APLICAÇÃO		
RECEITA CORRENTE PREVISTA NESTE ORÇAMENTO			DESPESA DESTINADA A RESERVA DE CONTINGÊNCIA		
DISCRIMINAÇÃO	Valor em R\$	%	DISCRIMINAÇÃO	Valor em R\$	%
RECEITA CORRENTE LÍQUIDA	36.975.000,00	100,00	Reserva de Contingência	370.000,00	1,00
TOTAL	36.975.000,00	100,00	TOTAL	370.000,00	1,00





Prefeitura Municipal de Iguaracy

Praça Antônio Rabelo - CNPJ:11368966/0001-00
Orçamento Programa - Exercício de 2020

Anexo 01

DEMONSTRATIVO DA RECEITA E DESPESA SEGUNDO AS CATEGORIAS ECONOMICAS

(Inc.II, §1º, Art.2º)

Page 1

Lei: 476, Data: 27/11/2019

RECEITA	R\$	R\$
RECEITAS CORRENTES		
IMPOSTOS, TAXAS E CONTRIBUIÇÕES DE MELHORIA	1.179.000,00	
CONTRIBUIÇÕES	1.408.000,00	
RECEITA PATRIMONIAL	387.000,00	
RECEITA DE SERVIÇOS	1.000,00	
TRANSFERÊNCIAS CORRENTES	32.915.000,00	
OUTRAS RECEITAS CORRENTES	311.000,00	
CONTRIBUIÇÕES (INTRA)	2.705.000,00	
OUTRAS RECEITAS CORRENTES (INTRA)	1.800.000,00	
(R) DEDUÇÕES DO FUNDEB	-3.731.000,00	
SUB TOTAL		36.975.000,00
DEFICIT DO ORCAMENTO CORRENTE		144.000,00
TOTAL		37.119.000,00
RECEITAS DE CAPITAL		
OPERAÇÕES DE CRÉDITO	20.000,00	
ALIENAÇÃO DE BENS	50.000,00	
TRANSFERÊNCIAS DE CAPITAL	3.500.000,00	
SUB TOTAL		3.570.000,00
TOTAL		3.570.000,00
R E S U M O		
RECEITAS CORRENTES	36.201.000,00	
RECEITAS CORRENTES (INTRA)	4.505.000,00	
DEDUÇÕES DA RECEITA CORRENTE	-3.731.000,00	
RECEITAS DE CAPITAL	3.570.000,00	
TOTAL DE RECEITAS		40.545.000,00
TOTAL		40.545.000,00

DESPESA	R\$	R\$
DESPESAS CORRENTES		
PESSOAL E ENCARGOS SOCIAIS	21.876.000,00	
JUROS E ENCARGOS DA DÍVIDA	15.000,00	
OUTRAS DESPESAS CORRENTES	15.228.000,00	
SUB TOTAL		37.119.000,00
TOTAL		37.119.000,00
DEFICIT DO ORCAMENTO CORRENTE		144.000,00
DESPESAS DE CAPITAL		
INVESTIMENTOS	2.602.000,00	
AMORTIZAÇÃO DA DÍVIDA	454.000,00	
SUB TOTAL		3.056.000,00
RESERVA DE CONTINGENCIA		370.000,00
TOTAL		3.426.000,00
R E S U M O		
DESPESAS CORRENTES	37.119.000,00	
DESPESAS DE CAPITAL	3.056.000,00	
RESERVA DE CONTINGÊNCIA	370.000,00	
TOTAL DE DESPESA		40.545.000,00
TOTAL		40.545.000,00





Prefeitura Municipal de Iguaracy

Praça Antônio Rabelo - CNPJ:11368966/0001-00

Orçamento Programa - Exercício de 2020

DEMONSTRATIVO DA RECEITA E DESPESA SEGUNDO AS CATEGORIAS ECONOMICAS

(Inc.II, §1º, Art.2º)

Anexo 01

Page 2

Lei: 476, Data: 27/11/2019





Prefeitura Municipal de Guaracy

Praça Antônio Rabelo - CNPJ:11368966/0001-00

Orçamento Programa - Exercício de 2020

RECEITAS SEGUNDO AS CATEGORIAS ECONOMICAS

Anexo 02
Page 1

Lei: 476, Data: 27/11/2019

Código	Especificação	F.R.	Desdobramento	SubCategoria Fonte	Categoria Econômica
1000.00.0.0	RECEITAS CORRENTES	0.000.000			36.201.000,00
1100.00.0.0	IMPOSTOS, TAXAS E CONTRIBUIÇÕES DE MELHORIA	0.000.000		1.179.000,00	
1110.00.0.0	IMPOSTOS	0.000.000		1.048.000,00	
1113.00.0.0	IMPOSTOS SOBRE A RENDA E PROVENTOS DE QUALQUER NATUREZA	0.000.000	380.000,00		
1113.03.0.0	IMPOSTO SOBRE A RENDA - RETIDO NA FONTE	0.000.000	380.000,00		
1113.03.1.0	IMPOSTO SOBRE A RENDA - RETIDO NA FONTE - TRABALHO	0.000.000	200.000,00		
1113.03.1.1	IRRF - TRABALHO - PRINCIPAL	0.01.00	200.000,00		
1113.03.4.0	IMPOSTO SOBRE A RENDA - RETIDO NA FONTE - OUTROS RENDIMENTOS	0.000.000	180.000,00		
1113.03.4.1	IRRF - OUTROS RENDIMENTOS - PRINCIPAL	0.01.00	180.000,00		
1118.00.0.0	IMPOSTOS ESPECÍFICOS DE ESTADOS, DF E MUNICÍPIOS	0.000.000	668.000,00		
1118.01.0.0	IMPOSTOS SOBRE O PATRIMÔNIO PARA ESTADOS/DF/MUNICÍPIOS	0.000.000	166.000,00		
1118.01.1.0	IMPOSTO SOBRE A PROPRIEDADE PREDIAL E TERRITORIAL URBANA	0.000.000	124.000,00		
1118.01.1.1	IPTU - PRINCIPAL	0.01.00	60.000,00		
1118.01.1.2	IPTU - MULTAS E JUROS DE MORA	0.01.00	2.000,00		
1118.01.1.3	IPTU - DÍVIDA ATIVA	0.01.00	60.000,00		
1118.01.1.4	IPTU - DÍVIDA ATIVA - MULTAS E JUROS DE MORA	0.01.00	2.000,00		
1118.01.4.0	IMP. TRANSMISSÃO "INTER VIVOS" DE BENS IMÓVEIS E DIREITOS	0.000.000	42.000,00		
1118.01.4.1	ITBI - PRINCIPAL	0.01.00	40.000,00		
1118.01.4.2	ITBI - MULTAS E JUROS DE MORA	0.01.00	2.000,00		
1118.02.0.0	IMPOSTOS SOBRE A PRODUÇÃO, CIRCULAÇÃO DE MERCADORIAS E SERVIÇOS	0.000.000	502.000,00		
1118.02.3.0	IMPOSTO SOBRE SERVIÇOS DE QUALQUER NATUREZA	0.000.000	502.000,00		
1118.02.3.1	ISS - PRINCIPAL	0.01.00	500.000,00		
1118.02.3.2	ISS - MULTAS E JUROS DE MORA	0.01.00	2.000,00		
1120.00.0.0	TAXAS	0.000.000		131.000,00	
1121.00.0.0	TAXAS PELO EXERCÍCIO DO PODER DE POLÍCIA	0.000.000	90.000,00		
1121.04.0.0	TAXA DE CONTROLE E FISCALIZAÇÃO AMBIENTAL	0.000.000	90.000,00		
1121.04.1.0	TAXA DE CONTROLE E FISCALIZAÇÃO AMBIENTAL	0.000.000	90.000,00		
1121.04.1.1	TAXA CONTROLE/FISCALIZAÇÃO AMBIENTAL - PRINCIPAL	0.01.00	90.000,00		
1122.00.0.0	TAXAS PELA PRESTAÇÃO DE SERVIÇOS	0.000.000	26.000,00		
1122.01.0.0	TAXAS PELA PRESTAÇÃO DE SERVIÇOS	0.000.000	26.000,00		
1122.01.1.0	TAXAS PELA PRESTAÇÃO DE SERVIÇOS	0.000.000	26.000,00		
1122.01.1.1	TAXAS PELA PRESTAÇÃO DE SERVIÇOS - PRINCIPAL	0.01.00	26.000,00		
1128.00.0.0	TAXAS - ESPECÍFICAS DE ESTADOS, DF E MUNICÍPIOS	0.000.000	15.000,00		
1128.01.0.0	TAXAS DE INSPEÇÃO, CONTROLE E FISCALIZAÇÃO	0.000.000	15.000,00		
1128.01.9.0	TAXAS DE INSPEÇÃO, CONTROLE E FISCALIZAÇÃO - OUTRAS	0.000.000	15.000,00		
1128.01.9.2	TAXAS INSPEÇÃO/CONTROLE/FISCALIZAÇÃO-OUTRAS-MULTA/JUROS MORA	0.01.00	5.000,00		
1128.01.9.3	TAXAS INSPEÇÃO/CONTROLE/FISCALIZAÇÃO-OUTRAS-DÍVIDA ATIVA	0.01.00	5.000,00		
1128.01.9.4	T. INSPEÇÃO/CONTROLE/FISC.-OUTRAS-D. ATIVA-MULTAS/JUROS MORA	0.01.00	5.000,00		
1200.00.0.0	CONTRIBUIÇÕES	0.000.000		1.408.000,00	
1210.00.0.0	CONTRIBUIÇÕES SOCIAIS	0.000.000		808.000,00	
1218.00.0.0	CONTRIBUIÇÕES SOCIAIS ESPECÍFICAS DE ESTADOS/DF E MUNICÍPIOS	0.000.000	807.000,00		
1218.01.0.0	CONTRIB. SERVIDOR CIVIL P/ PLANO SEGURIDADE SOCIAL-CPSSS	0.000.000	807.000,00		
1218.01.1.0	CPSSS DO SERVIDOR CIVIL ATIVO	0.000.000	805.000,00		
1218.01.1.1	CPSSS DO SERVIDOR CIVIL ATIVO - PRINCIPAL	0.01.00	800.000,00		
1218.01.1.2	CPSSS DO SERVIDOR CIVIL ATIVO - MULTAS E JUROS DE MORA	0.01.00	5.000,00		
1218.01.2.0	CPSSS DO SERVIDOR CIVIL INATIVO	0.000.000	1.000,00		
1218.01.2.1	CPSSS DO SERVIDOR CIVIL INATIVO - PRINCIPAL	0.01.00	1.000,00		
1218.01.3.0	CPSSS DO SERVIDOR CIVIL - PENSIONISTAS	0.000.000	1.000,00		
1218.01.3.1	CPSSS DO SERVIDOR CIVIL - PENSIONISTAS - PRINCIPAL	0.01.00	1.000,00		
1219.00.0.0	OUTRAS CONTRIBUIÇÕES SOCIAIS	0.000.000	1.000,00		
1219.99.0.0	DEMAIS CONTRIBUIÇÕES SOCIAIS	0.000.000	1.000,00		
1219.99.1.0	DEMAIS CONTRIBUIÇÕES SOCIAIS	0.000.000	1.000,00		
1219.99.1.1	DEMAIS CONTRIBUIÇÕES SOCIAIS - PRINCIPAL	0.01.00	1.000,00		
1240.00.0.0	CONTRIBUIÇÃO PARA O CUSTEIO DO SERVIÇO DE ILUMINAÇÃO PÚBLICA	0.000.000		600.000,00	

Documento Assinado Digitalmente por: JOSE TORRES LOPES FILHO
Acesse em: <https://ste.fce.pe.gov.br/epp/validaDoc.seam> Código do documento: 95f940c3-0f68-405b-b2a3-9c162167868c



Prefeitura Municipal de Iguaracy

Praça Antônio Rabelo - CNPJ:11368966/0001-00

Orçamento Programa - Exercício de 2020

RECEITAS SEGUNDO AS CATEGORIAS ECONOMICAS

Anexo 02
Page 2

Lei: 476, Data: 27/11/2019

Código	Especificação	F.R.	Desdobramento	SubCategoria Fonte	Categoria Econômica
1240.00.0.0	CONTRIBUIÇÃO PARA O CUSTEIO DO SERVIÇO DE ILUMINAÇÃO PÚBLICA	0.000.000	600.000,00		
1240.00.1.0	CONTRIBUIÇÃO PARA O CUSTEIO DO SERVIÇO DE ILUMINAÇÃO PÚBLICA	0.000.000	600.000,00		
1240.00.1.1	CONTRIB. CUSTEIO SERVIÇO ILUMINAÇÃO PÚBLICA - PRINCIPAL	0.01.00	600.000,00		
1300.00.0.0	RECEITA PATRIMONIAL	0.000.000		387.000,00	
1320.00.0.0	VALORES MOBILIÁRIOS	0.000.000		385.000,00	
1321.00.0.0	JUROS E CORREÇÕES MONETÁRIAS	0.000.000	385.000,00		
1321.00.1.0	REMUNERAÇÃO DE DEPÓSITOS BANCÁRIOS	0.000.000	129.000,00		
1321.00.1.1	REMUNERAÇÃO DE DEPÓSITOS BANCÁRIOS - PRINCIPAL	0.01.00	41.000,00		
1321.00.1.1	REMUNERAÇÃO DE DEPÓSITOS BANCÁRIOS - PRINCIPAL	0.01.00	40.000,00		
1321.00.1.1	REMUNERAÇÃO DE DEPÓSITOS BANCÁRIOS - PRINCIPAL	0.01.00	48.000,00		
1321.00.4.0	REMUNERAÇÃO-REC. DO REGIME PRÓPRIO DE PREV. SOCIAL- RPPS	0.000.000	256.000,00		
1321.00.4.1	REMUNERAÇÃO RECURSOS DO RPPS - PRINCIPAL	0.01.00	256.000,00		
1390.00.0.0	DEMAIS RECEITAS PATRIMONIAIS	0.000.000		2.000,00	
1390.00.0.0	DEMAIS RECEITAS PATRIMONIAIS	0.000.000	2.000,00		
1390.00.1.0	DEMAIS RECEITAS PATRIMONIAIS	0.000.000	2.000,00		
1390.00.1.1	DEMAIS RECEITAS PATRIMONIAIS - PRINCIPAL	0.01.00	2.000,00		
1600.00.0.0	RECEITA DE SERVIÇOS	0.000.000		1.000,00	
1610.00.0.0	SERVIÇOS ADMINISTRATIVOS E COMERCIAIS GERAIS	0.000.000		1.000,00	
1610.01.0.0	SERVIÇOS ADMINISTRATIVOS E COMERCIAIS GERAIS	0.000.000	1.000,00		
1610.01.1.0	SERVIÇOS ADMINISTRATIVOS E COMERCIAIS GERAIS	0.000.000	1.000,00		
1610.01.1.1	SERVIÇOS ADMINISTRATIVOS E COMERCIAIS GERAIS - PRINCIPAL	0.01.00	1.000,00		
1700.00.0.0	TRANSFERÊNCIAS CORRENTES	0.000.000		32.915.000,00	
1710.00.0.0	TRANSFERÊNCIAS DA UNIÃO E DE SUAS ENTIDADES	0.000.000		19.785.000,00	
1718.00.0.0	TRANSF. DA UNIÃO - ESPECÍFICAS DE ESTADOS, DF E MUNIC	0.000.000	19.785.000,00		
1718.01.0.0	PARTICIPAÇÃO NA RECEITA DA UNIÃO	0.000.000	14.005.000,00		
1718.01.2.0	COTA-PARTE DO FUNDO DE PARTIC.DOS MUNIC. - COTA MENSAL	0.000.000	13.000.000,00		
1718.01.2.1	COTA-PARTE DO FPM - COTA MENSAL - PRINCIPAL	0.01.00	13.000.000,00		
1718.01.3.0	COTA-PARTE FUNDO DE PARTIC. MUNIC.- 1% COTA DEZEMBRO	0.000.000	500.000,00		
1718.01.3.1	COTA-PARTE DO FPM-1% COTA-DEZEMBRO - PRINCIPAL	0.01.00	500.000,00		
1718.01.4.0	COTA-PARTE FUNDO DE PARTIC.DOS MUNIC.- 1% COTA JULHO	0.000.000	500.000,00		
1718.01.4.1	COTA-PARTE DO FPM-1% COTA-JULHO - PRINCIPAL	0.01.00	500.000,00		
1718.01.5.0	COTA-PARTE DO IMP.SOBRE A PROP.TERRIT. RURAL	0.000.000	5.000,00		
1718.01.5.1	COTA-PARTE DO IMP.SOBRE A PROP.TERRIT. RURAL-PRINCIPAL	0.01.00	5.000,00		
1718.02.0.0	TRANSF.COMPENS.FINANC. PELA EXPLORAÇ. DE REC.NATURAIS	0.000.000	200.000,00		
1718.02.6.0	COTA-PARTE DO FUNDO ESPECIAL DO PETRÓLEO - FEP	0.000.000	200.000,00		
1718.02.6.1	COTA-PARTE DO FUNDO ESPECIAL DO PETRÓLEO - FEP - PRINCIPAL	0.01.00	200.000,00		
1718.03.0.0	TRANSF.RECURS.SUS-FUNDO A FUNDO-CUSTEIO SERV.PUB.SAUDE	0.000.000	2.920.000,00		
1718.03.1.0	TRANSFERÊNCIA DE RECURSOS DO SUS - ATENÇÃO BÁSICA	0.000.000	2.000.000,00		
1718.03.1.1	TRANSF.RECURSOS DO SUS - ATENÇÃO BÁSICA - PRINCIPAL	0.05.00	2.000.000,00		
1718.03.2.0	TRANSF.SUS - ATENÇÃO MÉDIA/ALTA COMPLEX.AMB E HOSPITALAR	0.000.000	500.000,00		
1718.03.2.1	SUS-ATENÇÃO MÉDIA E ALTA COMPLEX. AMB E HOSPIT-PRINCIPAL	0.05.00	500.000,00		
1718.03.3.0	TRANSFERÊNCIA DE RECURSOS DO SUS - VIGILÂNCIA EM SAÚDE	0.000.000	100.000,00		
1718.03.3.1	TRANSF.SUS - VIGILÂNCIA EM SAÚDE - PRINCIPAL	0.05.00	100.000,00		
1718.03.4.0	TRANSF. DE RECURSOS DO SUS - ASSISTÊNCIA FARMACÊUTICA	0.000.000	200.000,00		
1718.03.4.1	TRANSF.DE RECURSOS SUS - ASSIST.FARMACÊUTICA-PRINCIPAL	0.05.00	200.000,00		
1718.03.5.0	TRANSFERÊNCIA DE RECURSOS DO SUS - GESTÃO DO SUS	0.000.000	20.000,00		
1718.03.5.1	TRANSFERÊNCIA DE RECURSOS DO SUS - GESTÃO DO SUS - PRINCIPAL	0.05.00	20.000,00		
1718.03.9.0	TRANSF.DE RECURSOS DO SUS - OUT. PROG.FINANC. FUNDO A FUNDO	0.000.000	100.000,00		
1718.03.9.1	TRANSF.DO SUS - OUT.PROGRAMAS FINANC.FUNDO/FUNDO- PRINCIPAL	0.05.00	100.000,00		
1718.05.0.0	TRANSFER.DE RECURSOS DO FUNDO NAC. DESENV.EDUCAÇÃO FNDE	0.000.000	840.000,00		
1718.05.1.0	TRANSFERÊNCIAS DO SALÁRIO-EDUCAÇÃO				

Documento Assinado Digitalmente por: JOSE TORRES LOPES FILHO
Acesse em: <https://ste.cce.pe.gov.br/epp/validadaDoc.seam> Código do documento: 95f940c3-0f68-405b-b2a3-9c162167868c



Prefeitura Municipal de Guaracy

Praça Antônio Rabelo - CNPJ:11368966/0001-00

Orçamento Programa - Exercício de 2020

RECEITAS SEGUNDO AS CATEGORIAS ECONOMICAS

Anexo 02
Page 3

Lei: 476, Data: 27/11/2019

Código	Especificação	F.R.	Desdobramento	SubCategoria Fonte	Categoria Econômica
1718.05.1.1	TRANSFERÊNCIAS DO SALÁRIO-EDUCAÇÃO - PRINCIPAL	0.000.000	400.000,00		
1718.05.2.0	TRANSF. DIRETAS-FNDE REF. PROG.DINHEIRO DIRETO NA ESC-PDDE	0.01.00	400.000,00		
1718.05.2.1	TRANSF.DIRETAS DO FNDE- PROGRAMA PDDE- PRINCIPAL	0.000.000	20.000,00		
1718.05.3.0	TRANSF.DIRETAS DO FNDE REF.PROG.NAC. ALIM. ESCOLAR-PNAE	0.01.00	20.000,00		
1718.05.3.1	TRANSF. DIRETAS DO FNDE - PROGRAMA PNAE - PRINCIPAL	0.000.000	220.000,00		
1718.05.4.0	TRANSFER.FNDE REF.. AO PROG.NAC.APOIO TRANSP.ESCOLAR-PNATE	0.01.00	150.000,00		
1718.05.4.1	TRANSF. DIRETAS DO FNDE - PROGRAMA PNATE - PRINCIPAL	0.000.000	150.000,00		
1718.05.9.0	OUTRAS TRANSF.DIRETAS DO FUNDO NAC.DO DESENV.DA EDUC. FNDE	0.01.00	50.000,00		
1718.05.9.1	OUTRAS TRANSF.DIRETAS DO FNDE - PRINCIPAL	0.000.000	50.000,00		
1718.06.0.0	TRANSFERÊNCIA FINANCEIRA ICMS – DESONERAÇÃO – L.C. Nº 87/96	0.05.00	20.000,00		
1718.06.1.0	TRANSFERÊNCIA FINANCEIRA ICMS – DESONERAÇÃO – L.C. Nº 87/96	0.000.000	20.000,00		
1718.06.1.1	TRANSF.FINANC.ICMS – DESONERAÇÃO – L.C. Nº 87/96 - PRINCIPAL	0.01.00	20.000,00		
1718.09.0.0	TRANSF. RECURSOS COMPLEMENTAÇÃO DA UNIÃO AO FUNDEB	0.01.00	1.200.000,00		
1718.09.1.0	TRANSF. RECURSOS COMPLEMENTAÇÃO DA UNIÃO AO FUNDEB	0.000.000	1.200.000,00		
1718.09.1.1	TRANSF.COMPLEMENTAÇÃO DA UNIÃO AO FUNDEB- PRINCIPAL	0.000.000	1.200.000,00		
1718.12.0.0	TRANSF.DE RECURSOS DO FUNDO NACIONAL DE ASSIST.SOCIAL	0.01.00	500.000,00		
1718.12.1.0	TRANSFERÊNCIAS DE RECURSOS DO FNAS	0.000.000	500.000,00		
1718.12.1.1	TRANSFERÊNCIAS DE RECURSOS DO FNAS - PRINCIPAL	0.05.00	500.000,00		
1718.99.0.0	OUTRAS TRANSFERÊNCIAS DA UNIÃO	0.000.000	100.000,00		
1718.99.1.0	OUTRAS TRANSFERÊNCIAS DA UNIÃO	0.000.000	100.000,00		
1718.99.1.1	OUTRAS TRANSFERÊNCIAS DA UNIÃO - PRINCIPAL	0.01.00	100.000,00		
1720.00.0.0	TRANSF.DOS EST. E DO DISTRITO FEDERAL E DE SUAS ENT.	0.000.000		5.830.000,00	
1728.00.0.0	TRANSFERÊNCIAS DOS ESTADOS - ESPECÍFICAS DE ESTADOS, DF E MU	0.000.000	5.830.000,00		
1728.01.0.0	PARTICIPAÇÃO NA RECEITA DOS ESTADOS	0.000.000	5.660.000,00		
1728.01.1.0	COTA-PARTE DO ICMS	0.000.000	5.000.000,00		
1728.01.1.1	COTA-PARTE DO ICMS - PRINCIPAL	0.01.00	5.000.000,00		
1728.01.2.0	COTA-PARTE DO IPVA	0.000.000	600.000,00		
1728.01.2.1	COTA-PARTE DO IPVA - PRINCIPAL	0.01.00	600.000,00		
1728.01.3.0	COTA-PARTE DO IPI - MUNICÍPIOS	0.000.000	30.000,00		
1728.01.3.1	COTA-PARTE DO IPI - MUNICÍPIOS - PRINCIPAL	0.01.00	30.000,00		
1728.01.4.0	COTA-PARTE DA CONTRIBUIÇÃO DE CIDE	0.000.000	20.000,00		
1728.01.4.1	COTA-PARTE DA CONTRIBUIÇÃO DA CIDE - PRINCIPAL	0.01.00	20.000,00		
1728.01.5.0	OUTRAS PARTICIPAÇÕES NA RECEITA DOS ESTADOS	0.000.000	10.000,00		
1728.01.5.1	OUTRAS PARTICIPAÇÕES NA RECEITA DOS ESTADOS - PRINCIPAL	0.02.00	10.000,00		
1728.07.0.0	TRANSFERÊNCIAS DE ESTADOS DESTINADAS à ASSISTÊNCIA SOCIAL	0.000.000	20.000,00		
1728.07.1.0	TRANSFERÊNCIAS DE ESTADOS DESTINADAS à ASSISTÊNCIA SOCIAL	0.000.000	20.000,00		
1728.07.1.1	TRANSF. ESTADOS DESTINADAS à ASSISTÊNCIA SOCIAL - PRINCIPAL	0.02.00	20.000,00		
1728.10.0.0	TRANSF.DE CONVÊNIOS DOS EST.E DO DIST.FED. E DE SUAS ENT	0.000.000	150.000,00		
1728.10.2.0	TRANSF.DE CONV.ESTADOS DEST.PROGRAMA DE EDUCAÇÃO	0.000.000	150.000,00		
1728.10.2.1	TRANSF.DE CONVÊNIO ESTADOS DEST.A PROG.EDUCAÇÃO-PRINCIPAL	0.02.00	150.000,00		
1750.00.0.0	TRANSFERÊNCIAS DE OUTRAS INSTITUIÇÕES PÚBLICAS	0.000.000		7.300.000,00	
1758.00.0.0	TRANSF.OUT.INSTITUIÇÕES PÚBL.- EST/DF/MUN	0.000.000	7.300.000,00		
1758.01.0.0	TRANSF. DE RECURSOS DO FUNDO DE MANUTENÇÃO DO FUNDEB	0.000.000	7.300.000,00		
1758.01.1.0	TRANSFERÊNCIAS DE RECURSOS DO FUNDEB	0.000.000	7.300.000,00		
1758.01.1.1	TRANSFERÊNCIAS DE RECURSOS DO FUNDEB - PRINCIPAL	0.05.00	7.300.000,00		
1900.00.0.0	OUTRAS RECEITAS CORRENTES	0.000.000		311.000,00	
1920.00.0.0	INDENIZAÇÕES, RESTITUIÇÕES E RESSARCIMENTOS	0.000.000		41.000,00	
1922.00.0.0	RESTITUIÇÕES	0.000.000	1.000,00		
1922.99.0.0	OUTRAS RESTITUIÇÕES	0.000.000	1.000,00		
1922.99.1.0	OUTRAS RESTITUIÇÕES - PRINCIPAL	0.000.000	1.000,00		

Documento Assinado Digitalmente por: JOSE TORRES LOPES FILHO
Acesse em: <https://ste.cce.pe.gov.br/epp/validaDoc.seam> Código do documento: 95f940c3-0f68-405b-b2a3-9c162167868c



Prefeitura Municipal de Guaracy

Praça Antônio Rabelo - CNPJ:11368966/0001-00

Orçamento Programa - Exercício de 2020

RECEITAS SEGUNDO AS CATEGORIAS ECONOMICAS

Anexo 02
Page 4

Lei: 476, Data: 27/11/2019

Código	Especificação	F.R.	Desdobramento	SubCategoria Fonte	Categoria Econômica
1922.99.1.1		0.01.00	1.000,00		
1928.00.0.0	INDENIZAÇÕES, RESTIT. E RESSARCIMENTOS - ESPECÍFICAS E/DF/MUN	0.000.000	40.000,00		
1928.01.0.0	INDENIZAÇÕES - ESPECÍFICAS PARA ESTADOS/DF/MUNICÍPIOS	0.000.000	10.000,00		
1928.01.1.0	INDENIZAÇÕES - ESPECÍFICAS PARA ESTADOS/DF/MUNICÍPIOS	0.000.000	10.000,00		
1928.01.1.1	INDENIZAÇÕES - ESPECÍFICAS PARA EST./DF/MUN.- PRINCIPAL	0.01.00	10.000,00		
1928.02.0.0	RESTITUIÇÕES - ESPECÍFICAS PARA ESTADOS/DF/MUNICÍPIOS	0.000.000	30.000,00		
1928.02.9.0	OUTRAS RESTITUIÇÕES - ESPECÍFICAS PARA EST/DF/MUN	0.000.000	30.000,00		
1928.02.9.1	OUTRAS RESTITUIÇÕES - ESPEC. PARA EST/DF/MUN. - PRINCIPAL	0.01.00	10.000,00		
1928.02.9.1	OUTRAS RESTITUIÇÕES - ESPEC. PARA EST/DF/MUN. - PRINCIPAL	0.01.00	20.000,00		
1990.00.0.0	DEMAIS RECEITAS CORRENTES	0.000.000		270.000,00	
1990.03.0.0	COMPENSAÇÕES FINANCEIRAS ENTRE O REGIME GERAL E OS RPPS	0.000.000	130.000,00		
1990.03.1.0	COMPENSAÇÕES FINANCEIRAS ENTRE O REGIME GERAL E OS RPPS	0.000.000	130.000,00		
1990.03.1.1	COMPENS.FINANC.ENTRE O RGPS E OS RPPS - PRINCIPAL	0.01.00	130.000,00		
1990.99.0.0	OUTRAS RECEITAS	0.000.000	140.000,00		
1990.99.1.0	OUTRAS RECEITAS - PRIMÁRIAS	0.000.000	140.000,00		
1990.99.1.1	OUTRAS RECEITAS - PRIMÁRIAS - PRINCIPAL	0.01.00	120.000,00		
1990.99.1.2	OUTRAS RECEITAS - PRIMÁRIAS - MULTAS E JUROS DE MORA	0.01.00	20.000,00		
2000.00.0.0	RECEITAS DE CAPITAL	0.000.000			3.570.000,00
2100.00.0.0	OPERAÇÕES DE CRÉDITO	0.000.000		20.000,00	
2110.00.0.0	OPERAÇÕES DE CRÉDITO - MERCADO INTERNO	0.000.000		20.000,00	
2119.00.0.0	OUTRAS OPERAÇÕES DE CRÉDITO - MERCADO INTERNO	0.000.000	20.000,00		
2119.00.1.0	OUTRAS OPERAÇÕES DE CRÉDITO - MERCADO INTERNO	0.000.000	20.000,00		
2119.00.1.1	OUTRAS OPERAÇÕES DE CRÉDITO - MERCADO INTERNO - PRINCIPAL	0.01.00	20.000,00		
2200.00.0.0	ALIENAÇÃO DE BENS	0.000.000		50.000,00	
2210.00.0.0	ALIENAÇÃO DE BENS MÓVEIS	0.000.000		40.000,00	
2213.00.0.0	ALIENAÇÃO DE BENS MÓVEIS E SEMOVENTES	0.000.000	40.000,00		
2213.00.1.0	ALIENAÇÃO DE BENS MÓVEIS E SEMOVENTES	0.000.000	40.000,00		
2213.00.1.1	ALIENAÇÃO DE BENS MÓVEIS E SEMOVENTES - PRINCIPAL	0.01.00	40.000,00		
2220.00.0.0	ALIENAÇÃO DE BENS IMÓVEIS	0.000.000		10.000,00	
2220.00.0.0	ALIENAÇÃO DE BENS IMÓVEIS	0.000.000	10.000,00		
2220.00.1.0	ALIENAÇÃO DE BENS IMÓVEIS	0.000.000	10.000,00		
2220.00.1.1	ALIENAÇÃO DE BENS IMÓVEIS - PRINCIPAL	0.01.00	10.000,00		
2400.00.0.0	TRANSFERÊNCIAS DE CAPITAL	0.000.000		3.500.000,00	
2410.00.0.0	TRANSFERÊNCIAS DA UNIÃO E DE SUAS ENTIDADES	0.000.000		3.000.000,00	
2418.00.0.0	TRANSFERÊNCIAS DA UNIÃO-ESPECÍFICAS DE EST, DF E MUN.	0.000.000	3.000.000,00		
2418.10.0.0	TRANSFERÊNCIA DE CONVÊNIO DA UNIÃO E DE SUAS ENTIDADES	0.000.000	2.900.000,00		
2418.10.1.0	TRANSFERÊNCIAS DE CONVÊNIO DA UNIÃO PARA O SUS	0.000.000	500.000,00		
2418.10.1.1	TRANSF.DE CONVÊNIO DA UNIÃO PARA O SUS- PRINCIPAL	0.05.00	500.000,00		
2418.10.2.0	TRANSF.DE CONVÊNIO DA UNIÃO DESTIN.A PROG. EDUCAÇÃO	0.000.000	700.000,00		
2418.10.2.1	TRANSF.CONVÊNIO UNIÃO DESTIN. A PROG. EDUCAÇÃO- PRINCIPAL	0.01.00	700.000,00		
2418.10.9.0	OUTRAS TRANSFERÊNCIAS DE CONVÊNIO DA UNIÃO	0.000.000	1.700.000,00		
2418.10.9.1	OUTRAS TRANSFERÊNCIAS DE CONVÊNIO DA UNIÃO - PRINCIPAL	0.05.00	1.700.000,00		
2418.99.0.0	OUTRAS TRANSFERÊNCIAS DA UNIÃO	0.000.000	100.000,00		
2418.99.1.0	OUTRAS TRANSFERÊNCIAS DA UNIÃO	0.000.000	100.000,00		
2418.99.1.1	OUTRAS TRANSFERÊNCIAS DA UNIÃO - PRINCIPAL	0.01.00	100.000,00		
2420.00.0.0	TRANSF.ESTADOS E DO DISTRITO FEDERAL E DE SUAS ENTIDADES	0.000.000		500.000,00	
2428.00.0.0	TRANSF.ESTADOS E DO DISTRITO FEDERAL E DE SUAS ENTIDADES	0.000.000	500.000,00		
2428.99.0.0	OUTRAS TRANSFERÊNCIAS DOS ESTADOS	0.000.000	500.000,00		
2428.99.1.0	OUTRAS TRANSFERÊNCIAS DOS ESTADOS	0.000.000	500.000,00		
2428.99.1.1	OUTRAS TRANSFERÊNCIAS DOS ESTADOS - PRINCIPAL	0.01.00	500.000,00		
9000.00.0.0	(R) DEDUÇÕES DA RECEITA	0.000.000			-3.731.000,00
9500.00.0.0	(R) DEDUÇÕES DO FUNDEB	0.000.000		-3.731.000,00	
9510.00.0.0	(R) DEDUÇÕES DO FUNDEB	0.000.000	-3.731.000,00		

Documento Assinado Digitalmente por: JOSE TORRES LOPES FILHO
Acesse em: <https://ste.cce.pe.gov.br/epp/validaDoc.seam> Código do documento: 95f940c3-0f68-405b-92a3-9c162167868c



Prefeitura Municipal de Guaracy

Praça Antônio Rabelo - CNPJ:11368966/0001-00

Orçamento Programa - Exercício de 2020

RECEITAS SEGUNDO AS CATEGORIAS ECONOMICAS

Anexo 02
Page 5

Lei: 476, Data: 27/11/2019

Código	Especificação	F.R.	Desdobramento	SubCategoria Fonte	Categoria Econômica
9510.00.0.0	(R) DEDUÇÕES DO FUNDEB	0.000.000		-3.731.000,00	
9510.00.0.0	(R) DEDUÇÕES DO FUNDEB	0.01.00	-3.731.000,00		
Total das Receitas (exceto Intra-Orçamentárias)					36.040.000,00

7000.00.0.0	RECEITAS CORRENTES (INTRA)	0.000.000			4.505.000,00
7200.00.0.0	CONTRIBUIÇÕES (INTRA)	0.000.000		2.705.000,00	
7210.00.0.0	CONTRIBUIÇÕES SOCIAIS (INTRA)	0.000.000		2.705.000,00	
7218.00.0.0	CONTRIBUIÇÕES SOCIAIS ESPECÍFICAS DE ESTAD	0.000.000	2.705.000,00		
7218.03.0.0	CPSSS PATRONAL - SERVIDOR CIVIL - ESPECÍFIC	0.000.000	2.205.000,00		
7218.03.1.0	CPSSS PATRONAL - SERVIDOR CIVIL ATIVO (INTR	0.000.000	2.205.000,00		
7218.03.1.1	CPSSS PATRONAL - SERVIDOR CIVIL ATIVO - PRII	0.01.00	2.200.000,00		
7218.03.1.2	CPSSS PATRONAL - SERVIDOR CIVIL ATIVO -MUL	0.01.00	5.000,00		
7218.04.0.0	CPSSS PATRONAL - PARCELAMENTOS - ESPECÍF	0.000.000	500.000,00		
7218.04.1.0	CPSSS PATRONAL - PARCELAMENTOS - SERVIDC	0.000.000	500.000,00		
7218.04.1.1	CPSSS PATR.PARC.SERV.CIVIL ATIVO-PRINCIPAL	0.01.00	500.000,00		
7900.00.0.0	OUTRAS RECEITAS CORRENTES (INTRA)	0.000.000		1.800.000,00	
7990.00.0.0	DEMAIS RECEITAS CORRENTES (INTRA)	0.000.000		1.800.000,00	
7990.01.0.0	APORTES PERIÓDICOS PARA AMORTIZAÇÃO DE D	0.000.000	1.800.000,00		
7990.01.1.0	APORTES PERIÓDICOS PARA AMORTIZAÇÃO DE D	0.000.000	1.800.000,00		
7990.01.1.1	APORTES PERIÓD.AMORTIZ.DÉFICIT ATUARIAL RF	0.01.00	1.800.000,00		
Total das Receitas (Intra-Orçamentárias)					4.505.000,00

TOTALIZAÇÃO DAS RECEITAS POR CATEGORIA ECONOMICA

RECEITA CORRENTE 36.975.000,00

RECEITA DE CAPITAL 3.570.000,00

Total Geral das Receitas 40.545.000,00



Documento Assinado Digitalmente por JOSÉ TORRES LOPES FILHO
Acesse em: <https://ste.cce.pe.gov.br/epi/GuilihaDoc.seam> (Número do documento: 95f940c3-0f68-405b-b2a3-9c1627868c)



NATUREZA DA DESPESA - CONSOLIDAÇÃO GERAL

Lei: 476, Data: 27/11/2019

Código	Especificação	Elemento	Modalidade	Grupo	Categoria Econômica	Valor
30.00.00	DESPESAS CORRENTES					37.118.000,00
31.00.00	PESSOAL E ENCARGOS SOCIAIS			21.876.000,00		
31.71.00	TRANSFERÊNCIA A CONSÓRCIOS PÚBLICOS		8.000,00			
31.71.70	RATEIO PELA PARTICIPAÇÃO EM CONSÓRCIO PÚBLICO	8.000,00				
31.90.00	APLICAÇÕES DIRETAS		19.040.000,00			
31.90.01	APOSENTADORIAS, RESERVA REMUNERADA E REFORMAS	4.545.000,00				
31.90.03	PENSÕES	350.000,00				
31.90.04	CONTRATAÇÃO POR TEMPO DETERMINADO	2.848.000,00				
31.90.05	OUTROS BENEFÍCIOS PREVIDENCIÁRIOS	326.000,00				
31.90.11	VENCIMENTOS E VANTAGENS FIXAS - PESSOAL CIVIL	9.566.000,00				
31.90.13	OBRIGAÇÕES PATRONAIS	854.000,00				
31.90.16	OUTRAS DESPESAS VARIÁVEIS - PESSOAL CIVIL	181.000,00				
31.90.91	SENTENÇAS JUDICIAIS	61.000,00				
31.90.92	DESPESAS DE EXERCÍCIOS ANTERIORES	46.000,00				
31.90.94	INDENIZAÇÕES E RESTITUIÇÕES TRABALHISTAS	261.000,00				
31.90.96	RESSARCIMENTO DE DESPESAS DE PESSOAL REQUISITADO	2.000,00				
31.91.00	APLICAÇÕES DIRETAS- INTRA-ORÇAMENTÁRIAS		2.828.000,00			
31.91.13	OBRIGAÇÕES PATRONAIS	2.828.000,00				
32.00.00	JUROS E ENCARGOS DA DÍVIDA			15.000,00		
32.90.00	APLICAÇÕES DIRETAS		15.000,00			
32.90.21	JUROS SOBRE A DÍVIDA POR CONTRATO	15.000,00				
33.00.00	OUTRAS DESPESAS CORRENTES			15.228.000,00		
33.50.00	TRANSFERÊNCIAS A INSTITUIÇÕES PRIVADAS SEM FINS LUCRATIVOS		20.000,00			
33.50.43	SUBVENÇÕES SOCIAIS	20.000,00				
33.60.00	TRANSFERÊNCIAS A INSTITUIÇÕES PRIVADAS COM FINS LUCRATIVOS		5.000,00			
33.60.45	SUBVENÇÕES ECONÔMICAS	5.000,00				
33.90.00	APLICAÇÕES DIRETAS		15.203.000,00			
33.90.04	CONTRATAÇÃO POR TEMPO DETERMINADO	1.041.000,00				
33.90.14	DIÁRIAS - CIVIL	360.000,00				
33.90.27	ENCARGOS PELA HONRA DE AVAIS, GARANTIAS, SEGUROS E SIMILARES	50.000,00				
33.90.30	MATERIAL DE CONSUMO	2.263.000,00				
33.90.31	PREMIAÇÕES CULTURAIS, ARTÍSTICAS, CIENTÍFICAS, DESPORTIVAS E	68.000,00				
33.90.32	MATERIAL, BEM OU SERVIÇO PARA DISTRIBUIÇÃO GRATUITA	330.000,00				
33.90.33	PASSAGENS E DESPESAS COM LOCOMOÇÃO	148.000,00				
33.90.34	OUTRAS DESPESAS DE PESSOAL DECORRENTES DE CONTRATOS DE TI	2.000,00				
33.90.35	SERVIÇOS DE CONSULTORIA	349.000,00				
33.90.36	OUTROS SERVIÇOS DE TERCEIROS - PESSOA FÍSICA	4.847.000,00				
33.90.37	LOCAÇÃO DE MÃO-DE-OBRA	2.000,00				
33.90.39	OUTROS SERVIÇOS DE TERCEIROS - PESSOA JURÍDICA	5.283.000,00				
33.90.46	AUXÍLIO ALIMENTAÇÃO	2.000,00				
33.90.47	OBRIGAÇÕES TRIBUTÁRIAS E CONTRIBUTIVAS	219.000,00				
33.90.48	OUTROS AUXÍLIOS FINANCEIROS A PESSOA FÍSICA	80.000,00				
33.90.49	AUXÍLIO TRANSPORTE	1.000,00				
33.90.91	SENTENÇAS JUDICIAIS	34.000,00				
33.90.92	DESPESAS DE EXERCÍCIOS ANTERIORES	36.000,00				
33.90.93	INDENIZAÇÕES E RESTITUIÇÕES	88.000,00				
40.00.00	DESPESAS DE CAPITAL					3.056.000,00
44.00.00	INVESTIMENTOS			2.602.000,00		
44.90.00	APLICAÇÕES DIRETAS		2.602.000,00			
44.90.51	OBRAS E INSTALAÇÕES	1.848.000,00				
44.90.52	EQUIPAMENTOS E MATERIAL PERMANENTE	699.000,00				
44.90.61	AQUISIÇÃO DE IMÓVEIS	55.000,00				
46.00.00	AMORTIZAÇÃO DA DÍVIDA			454.000,00		
46.90.00	APLICAÇÕES DIRETAS		454.000,00			
46.90.71	PRINCIPAL DA DÍVIDA CONTRATUAL RESGATADA	454.000,00				
90.00.00	RESERVA DE CONTINGÊNCIA					370.000,00
99.00.00	RESERVA DE CONTINGÊNCIA			370.000,00		
99.99.00	A DEFINIR		370.000,00			
99.99.99	A CLASSIFICAR	370.000,00				



Documento Assinado Digitalmente por: JOSE TORRES LOPES FILHO
 Acesse em: <https://epp/validaDoc.seam> Código do documento: 95f940c3-0fd8-405b-b2a3-9c162167868c



Prefeitura Municipal de Iguaracy

Praça Antônio Rabelo - CNPJ:11368966/0001-00

Orçamento Programa - Exercício de 2020

Anexo 02

Page 2

Lei: 476, Data: 27/11/2019

NATUREZA DA DESPESA - CONSOLIDAÇÃO GERAL

Código	Especificação	Elemento	Modalidade	Grupo	Valor
			TOTAL		40.545.000,00



Documento Assinado Digitalmente por: JOSE TORRES LOPES FILHO
Acesse em: <https://sece.iguaracy.br/epm/validaDoc.seam> Código do documento: 95f9a0c3-0fd8-405b-b2a3-9c162167868c



Prefeitura Municipal de Iguaracy

Praça Antônio Rabelo - CNPJ:11368966/0001-00

Orçamento Programa - Exercício de 2020

NATUREZA DA DESPESA POR ORGÃO

(Inc. IV, § 1º, Art.2º)

Anexo 02

Page 1

Lei: 476, Data: 27/11/2019



Documento Assinado Digitalmente por: JOSE TORRES LOPES FILHO

Acesse em: <https://stc.e-ice.gov.br/epp/validaDoc.seam> Código do documento: 95f940c3-0fd8-405b-b2a3-9c162167868c

ORGÃO 01 CAMARA MUNICIPAL DE IGUARACY					
Código	Especificação	Elemento	Modalidade	Grupo	Categoria Econômica
3.0.00.00	DESPESAS CORRENTES				1.465.000,00
3.1.00.00	PESSOAL E ENCARGOS SOCIAIS			1.154.000,00	
3.1.90.00	APLICAÇÕES DIRETAS		1.144.000,00		
3.1.90.04	CONTRATAÇÃO POR TEMPO DETERMINADO	110.000,00			
3.1.90.05	OUTROS BENEFÍCIOS PREVIDENCIÁRIOS	5.000,00			
3.1.90.11	VENCIMENTOS E VANTAGENS FIXAS - PESSOAL CIVIL	830.000,00			
3.1.90.13	OBRIGAÇÕES PATRONAIS	185.000,00			
3.1.90.16	OUTRAS DESPESAS VARIÁVEIS - PESSOAL CIVIL	4.000,00			
3.1.90.92	DESPESAS DE EXERCÍCIOS ANTERIORES	5.000,00			
3.1.90.94	INDENIZAÇÕES E RESTITUIÇÕES TRABALHISTAS	5.000,00			
3.1.91.00	APLICAÇÕES DIRETAS- INTRA-ORÇAMENTÁRIAS		10.000,00		
3.1.91.13	OBRIGAÇÕES PATRONAIS	10.000,00			
3.3.00.00	OUTRAS DESPESAS CORRENTES			311.000,00	
3.3.90.00	APLICAÇÕES DIRETAS		311.000,00		
3.3.90.04	CONTRATAÇÃO POR TEMPO DETERMINADO	8.000,00			
3.3.90.14	DIÁRIAS - CIVIL	20.000,00			
3.3.90.30	MATERIAL DE CONSUMO	40.000,00			
3.3.90.33	PASSAGENS E DESPESAS COM LOCOMOÇÃO	8.000,00			
3.3.90.35	SERVIÇOS DE CONSULTORIA	60.000,00			
3.3.90.36	OUTROS SERVIÇOS DE TERCEIROS - PESSOA FÍSICA	40.000,00			
3.3.90.39	OUTROS SERVIÇOS DE TERCEIROS - PESSOA JURÍDICA	65.000,00			
3.3.90.92	DESPESAS DE EXERCÍCIOS ANTERIORES	5.000,00			
3.3.90.93	INDENIZAÇÕES E RESTITUIÇÕES	65.000,00			
4.0.00.00	DESPESAS DE CAPITAL				125.000,00
4.4.00.00	INVESTIMENTOS			110.000,00	
4.4.90.00	APLICAÇÕES DIRETAS		110.000,00		
4.4.90.51	OBRAS E INSTALAÇÕES	70.000,00			
4.4.90.52	EQUIPAMENTOS E MATERIAL PERMANENTE	40.000,00			
4.6.00.00	AMORTIZAÇÃO DA DÍVIDA			15.000,00	
4.6.90.00	APLICAÇÕES DIRETAS		15.000,00		
4.6.90.71	PRINCIPAL DA DÍVIDA CONTRATUAL RESGATADA	15.000,00			
				TOTAL	1.590.000,00



Prefeitura Municipal de Iguaracy

Praça Antônio Rabelo - CNPJ:11368966/0001-00

Orçamento Programa - Exercício de 2020

NATUREZA DA DESPESA POR ORGÃO

(Inc. IV, § 1º, Art.2º)

Anexo 02

Page 2

Lei: 476, Data: 27/11/2019



Documento Assinado Digitalmente por: JOSE TORRES LOPES FILHO
Acesse em: <https://stc.ce.gov.br/epv/validaDoc.seam> Código do documento: 95f940c3-0fd8-405b-b2a3-9c162167868c

ORGÃO 02 PODER EXECUTIVO					
Código	Especificação	Elemento	Modalidade	Grupo	Categoria Econômica
3.0.00.00	DESPESAS CORRENTES				3.733.000,00
3.1.00.00	PESSOAL E ENCARGOS SOCIAIS			2.047.000,00	
3.1.71.00	TRANSFERÊNCIA A CONSÓRCIOS PÚBLICOS		8.000,00		
3.1.71.70	RATEIO PELA PARTICIPAÇÃO EM CONSÓRCIO PÚBLICO	8.000,00			
3.1.90.00	APLICAÇÕES DIRETAS		1.651.000,00		
3.1.90.04	CONTRATAÇÃO POR TEMPO DETERMINADO	255.000,00			
3.1.90.05	OUTROS BENEFÍCIOS PREVIDENCIÁRIOS	23.000,00			
3.1.90.11	VENCIMENTOS E VANTAGENS FIXAS - PESSOAL CIVIL	1.195.000,00			
3.1.90.13	OBRIGAÇÕES PATRONAIS	73.000,00			
3.1.90.16	OUTRAS DESPESAS VARIÁVEIS - PESSOAL CIVIL	19.000,00			
3.1.90.91	SENTENÇAS JUDICIAIS	10.000,00			
3.1.90.92	DESPESAS DE EXERCÍCIOS ANTERIORES	22.000,00			
3.1.90.94	INDENIZAÇÕES E RESTITUIÇÕES TRABALHISTAS	54.000,00			
3.1.91.00	APLICAÇÕES DIRETAS- INTRA-ORÇAMENTÁRIAS		388.000,00		
3.1.91.13	OBRIGAÇÕES PATRONAIS	388.000,00			
3.2.00.00	JUROS E ENCARGOS DA DÍVIDA			15.000,00	
3.2.90.00	APLICAÇÕES DIRETAS		15.000,00		
3.2.90.21	JUROS SOBRE A DÍVIDA POR CONTRATO	15.000,00			
3.3.00.00	OUTRAS DESPESAS CORRENTES			1.671.000,00	
3.3.90.00	APLICAÇÕES DIRETAS		1.671.000,00		
3.3.90.04	CONTRATAÇÃO POR TEMPO DETERMINADO	90.000,00			
3.3.90.14	DIÁRIAS - CIVIL	84.000,00			
3.3.90.30	MATERIAL DE CONSUMO	73.000,00			
3.3.90.31	PREMIAÇÕES CULTURAIS, ARTÍSTICAS, CIENTÍFICAS, DESPORTIVAS E	25.000,00			
3.3.90.32	MATERIAL, BEM OU SERVIÇO PARA DISTRIBUIÇÃO GRATUITA	2.000,00			
3.3.90.33	PASSAGENS E DESPESAS COM LOCOMOÇÃO	11.000,00			
3.3.90.35	SERVIÇOS DE CONSULTORIA	75.000,00			
3.3.90.36	OUTROS SERVIÇOS DE TERCEIROS - PESSOA FÍSICA	439.000,00			
3.3.90.39	OUTROS SERVIÇOS DE TERCEIROS - PESSOA JURÍDICA	637.000,00			
3.3.90.47	OBRIGAÇÕES TRIBUTÁRIAS E CONTRIBUTIVAS	210.000,00			
3.3.90.91	SENTENÇAS JUDICIAIS	10.000,00			
3.3.90.92	DESPESAS DE EXERCÍCIOS ANTERIORES	10.000,00			
3.3.90.93	INDENIZAÇÕES E RESTITUIÇÕES	5.000,00			
4.0.00.00	DESPESAS DE CAPITAL				489.000,00
4.4.00.00	INVESTIMENTOS			50.000,00	
4.4.90.00	APLICAÇÕES DIRETAS		50.000,00		
4.4.90.52	EQUIPAMENTOS E MATERIAL PERMANENTE	50.000,00			
4.6.00.00	AMORTIZAÇÃO DA DÍVIDA			439.000,00	
4.6.90.00	APLICAÇÕES DIRETAS		439.000,00		
4.6.90.71	PRINCIPAL DA DÍVIDA CONTRATUAL RESGATADA	439.000,00			
9.0.00.00	RESERVA DE CONTINGÊNCIA				370.000,00
9.9.00.00	RESERVA DE CONTINGÊNCIA			370.000,00	
9.9.99.00	A DEFINIR		370.000,00		
9.9.99.99	A CLASSIFICAR	370.000,00			
TOTAL					4.592.000,00



Prefeitura Municipal de Iguaracy

Praça Antônio Rabelo - CNPJ:11368966/0001-00

Orçamento Programa - Exercício de 2020

NATUREZA DA DESPESA POR ORGÃO

(Inc. IV, § 1º, Art.2º)

Anexo 02

Page 3

Lei: 476, Data: 27/11/2019



Documento Assinado Digitalmente por: JOSE TORRES LOPES FILHO
Acesse em: <https://steec.tec.pe.gov.br/ep/validaDoc.seam> Código do documento: 95f940c3-0fd8-405b-b2a3-9c162167868c

ORGÃO 03 FUNDO DE PREVIDÊNCIA DE IGUARACY					
Código	Especificação	Elemento	Modalidade	Grupo	Categoria Econômica
3.0.00.00	DESPESAS CORRENTES				5.660.000,00
3.1.00.00	PESSOAL E ENCARGOS SOCIAIS			5.223.000,00	
3.1.90.00	APLICAÇÕES DIRETAS		5.208.000,00		
3.1.90.01	APOSENTADORIAS, RESERVA REMUNERADA E REFORMAS	4.545.000,00			
3.1.90.03	PENSÕES	350.000,00			
3.1.90.05	OUTROS BENEFÍCIOS PREVIDENCIÁRIOS	170.000,00			
3.1.90.11	VENCIMENTOS E VANTAGENS FIXAS - PESSOAL CIVIL	20.000,00			
3.1.90.13	OBRIGAÇÕES PATRONAIS	15.000,00			
3.1.90.16	OUTRAS DESPESAS VARIÁVEIS - PESSOAL CIVIL	40.000,00			
3.1.90.91	SENTENÇAS JUDICIAIS	50.000,00			
3.1.90.92	DESPESAS DE EXERCÍCIOS ANTERIORES	18.000,00			
3.1.91.00	APLICAÇÕES DIRETAS- INTRA-ORÇAMENTÁRIAS		15.000,00		
3.1.91.13	OBRIGAÇÕES PATRONAIS	15.000,00			
3.3.00.00	OUTRAS DESPESAS CORRENTES			437.000,00	
3.3.90.00	APLICAÇÕES DIRETAS		437.000,00		
3.3.90.14	DIÁRIAS - CIVIL	50.000,00			
3.3.90.30	MATERIAL DE CONSUMO	40.000,00			
3.3.90.33	PASSAGENS E DESPESAS COM LOCOMOÇÃO	40.000,00			
3.3.90.35	SERVIÇOS DE CONSULTORIA	120.000,00			
3.3.90.36	OUTROS SERVIÇOS DE TERCEIROS - PESSOA FÍSICA	50.000,00			
3.3.90.39	OUTROS SERVIÇOS DE TERCEIROS - PESSOA JURÍDICA	100.000,00			
3.3.90.91	SENTENÇAS JUDICIAIS	20.000,00			
3.3.90.92	DESPESAS DE EXERCÍCIOS ANTERIORES	7.000,00			
3.3.90.93	INDENIZAÇÕES E RESTITUIÇÕES	10.000,00			
4.0.00.00	DESPESAS DE CAPITAL				40.000,00
4.4.00.00	INVESTIMENTOS			40.000,00	
4.4.90.00	APLICAÇÕES DIRETAS		40.000,00		
4.4.90.51	OBRAS E INSTALAÇÕES	20.000,00			
4.4.90.52	EQUIPAMENTOS E MATERIAL PERMANENTE	20.000,00			
TOTAL					5.700.000,00



Prefeitura Municipal de Iguaracy

Praça Antônio Rabelo - CNPJ:11368966/0001-00

Orçamento Programa - Exercício de 2020

NATUREZA DA DESPESA POR ORGÃO

(Inc. IV, § 1º, Art.2º)

Anexo 02

Page 4

Lei: 476, Data: 27/11/2019



Documento Assinado Digitalmente por: JOSE TORRES LOPES FILHO
Acesse em: <https://stece.tce.pe.gov.br/epd/validaDoc.seam> Código do documento: 95f940c3-0fd8-405b-b2a3-9c162167868c

ORGÃO 04 SECRETARIA DE EDUCAÇÃO E ESPORTES					
Código	Especificação	Elemento	Modalidade	Grupo	Categoria Econômica
3.0.00.00	DESPESAS CORRENTES				11.161.000,00
3.1.00.00	PESSOAL E ENCARGOS SOCIAIS			7.181.000,00	
3.1.90.00	APLICAÇÕES DIRETAS		5.816.000,00		
3.1.90.04	CONTRATAÇÃO POR TEMPO DETERMINADO	1.349.000,00			
3.1.90.05	OUTROS BENEFÍCIOS PREVIDENCIÁRIOS	38.000,00			
3.1.90.11	VENCIMENTOS E VANTAGENS FIXAS - PESSOAL CIVIL	4.034.000,00			
3.1.90.13	OBRIGAÇÕES PATRONAIS	292.000,00			
3.1.90.16	OUTRAS DESPESAS VARIÁVEIS - PESSOAL CIVIL	32.000,00			
3.1.90.94	INDENIZAÇÕES E RESTITUIÇÕES TRABALHISTAS	71.000,00			
3.1.91.00	APLICAÇÕES DIRETAS- INTRA-ORÇAMENTÁRIAS		1.365.000,00		
3.1.91.13	OBRIGAÇÕES PATRONAIS	1.365.000,00			
3.3.00.00	OUTRAS DESPESAS CORRENTES			3.980.000,00	
3.3.90.00	APLICAÇÕES DIRETAS		3.980.000,00		
3.3.90.04	CONTRATAÇÃO POR TEMPO DETERMINADO	420.000,00			
3.3.90.14	DIÁRIAS - CIVIL	61.000,00			
3.3.90.30	MATERIAL DE CONSUMO	701.000,00			
3.3.90.31	PREMIAÇÕES CULTURAIS, ARTÍSTICAS, CIENTÍFICAS, DESPORTIVAS E	13.000,00			
3.3.90.32	MATERIAL, BEM OU SERVIÇO PARA DISTRIBUIÇÃO GRATUITA	26.000,00			
3.3.90.33	PASSAGENS E DESPESAS COM LOCOMOÇÃO	55.000,00			
3.3.90.36	OUTROS SERVIÇOS DE TERCEIROS - PESSOA FÍSICA	1.950.000,00			
3.3.90.39	OUTROS SERVIÇOS DE TERCEIROS - PESSOA JURÍDICA	746.000,00			
3.3.90.47	OBRIGAÇÕES TRIBUTÁRIAS E CONTRIBUTIVAS	7.000,00			
3.3.90.49	AUXÍLIO TRANSPORTE	1.000,00			
4.0.00.00	DESPESAS DE CAPITAL				144.000,00
4.4.00.00	INVESTIMENTOS			144.000,00	
4.4.90.00	APLICAÇÕES DIRETAS		144.000,00		
4.4.90.52	EQUIPAMENTOS E MATERIAL PERMANENTE	144.000,00			
TOTAL					11.305.000,00



Prefeitura Municipal de Iguaracy

Praça Antônio Rabelo - CNPJ:11368966/0001-00

Orçamento Programa - Exercício de 2020

NATUREZA DA DESPESA POR ORGÃO

(Inc. IV, § 1º, Art.2º)

Anexo 02

Page 5

Lei: 476, Data: 27/11/2019



Documento Assinado Digitalmente por: JOSE TORRES LOPES FILHO
Acesse em: <https://stece.tce.pe.gov.br/ep/validaDoc.seam> Código do documento: 95f9a0c3-0fd8-405b-b2a3-9c162167868c

ORGÃO 05 SECRETARIA DE SAÚDE					
Código	Especificação	Elemento	Modalidade	Grupo	Categoria Econômica
3.0.00.00	DESPESAS CORRENTES				8.096.000,00
3.1.00.00	PESSOAL E ENCARGOS SOCIAIS			4.103.000,00	
3.1.90.00	APLICAÇÕES DIRETAS		3.390.000,00		
3.1.90.04	CONTRATAÇÃO POR TEMPO DETERMINADO	677.000,00			
3.1.90.05	OUTROS BENEFÍCIOS PREVIDENCIÁRIOS	41.000,00			
3.1.90.11	VENCIMENTOS E VANTAGENS FIXAS - PESSOAL CIVIL	2.391.000,00			
3.1.90.13	OBRIGAÇÕES PATRONAIS	164.000,00			
3.1.90.16	OUTRAS DESPESAS VARIÁVEIS - PESSOAL CIVIL	35.000,00			
3.1.90.94	INDENIZAÇÕES E RESTITUIÇÕES TRABALHISTAS	82.000,00			
3.1.91.00	APLICAÇÕES DIRETAS- INTRA-ORÇAMENTÁRIAS		713.000,00		
3.1.91.13	OBRIGAÇÕES PATRONAIS	713.000,00			
3.3.00.00	OUTRAS DESPESAS CORRENTES			3.993.000,00	
3.3.90.00	APLICAÇÕES DIRETAS		3.993.000,00		
3.3.90.04	CONTRATAÇÃO POR TEMPO DETERMINADO	308.000,00			
3.3.90.14	DIÁRIAS - CIVIL	62.000,00			
3.3.90.30	MATERIAL DE CONSUMO	764.000,00			
3.3.90.31	PREMIAÇÕES CULTURAIS, ARTÍSTICAS, CIENTÍFICAS, DESPORTIVAS E	5.000,00			
3.3.90.32	MATERIAL, BEM OU SERVIÇO PARA DISTRIBUIÇÃO GRATUITA	260.000,00			
3.3.90.33	PASSAGENS E DESPESAS COM LOCOMOÇÃO	7.000,00			
3.3.90.35	SERVIÇOS DE CONSULTORIA	45.000,00			
3.3.90.36	OUTROS SERVIÇOS DE TERCEIROS - PESSOA FÍSICA	1.319.000,00			
3.3.90.39	OUTROS SERVIÇOS DE TERCEIROS - PESSOA JURÍDICA	1.187.000,00			
3.3.90.48	OUTROS AUXÍLIOS FINANCEIROS A PESSOA FÍSICA	20.000,00			
3.3.90.91	SENTENÇAS JUDICIAIS	3.000,00			
3.3.90.92	DESPESAS DE EXERCÍCIOS ANTERIORES	10.000,00			
3.3.90.93	INDENIZAÇÕES E RESTITUIÇÕES	3.000,00			
4.0.00.00	DESPESAS DE CAPITAL				350.000,00
4.4.00.00	INVESTIMENTOS			350.000,00	
4.4.90.00	APLICAÇÕES DIRETAS		350.000,00		
4.4.90.51	OBRAS E INSTALAÇÕES	170.000,00			
4.4.90.52	EQUIPAMENTOS E MATERIAL PERMANENTE	180.000,00			
TOTAL					8.446.000,00



Prefeitura Municipal de Iguaracy

Praça Antônio Rabelo - CNPJ:11368966/0001-00

Orçamento Programa - Exercício de 2020

NATUREZA DA DESPESA POR ORGÃO

(Inc. IV, § 1º, Art.2º)

Anexo 02

Page 6

Lei: 476, Data: 27/11/2019



Documento Assinado Digitalmente por: JOSE TORRES LOPES FILHO

Acesse em: <https://steec.tec.pe.gov.br/epp/validaDoc.seam> Código do documento: 95f940c3-0fd8-405b-b2a3-9c162167868c

ORGÃO 06 SECRETARIA DE AGRICULTURA, ABASTECIMENTO E MEIO					
Código	Especificação	Elemento	Modalidade	Grupo	Categoria Econômica
3.0.00.00	DESPESAS CORRENTES				1.205.000,00
3.1.00.00	PESSOAL E ENCARGOS SOCIAIS			473.000,00	
3.1.90.00	APLICAÇÕES DIRETAS		405.000,00		
3.1.90.04	CONTRATAÇÃO POR TEMPO DETERMINADO	126.000,00			
3.1.90.05	OUTROS BENEFÍCIOS PREVIDENCIÁRIOS	10.000,00			
3.1.90.11	VENCIMENTOS E VANTAGENS FIXAS - PESSOAL CIVIL	217.000,00			
3.1.90.13	OBRIGAÇÕES PATRONAIS	31.000,00			
3.1.90.16	OUTRAS DESPESAS VARIÁVEIS - PESSOAL CIVIL	11.000,00			
3.1.90.94	INDENIZAÇÕES E RESTITUIÇÕES TRABALHISTAS	10.000,00			
3.1.91.00	APLICAÇÕES DIRETAS- INTRA-ORÇAMENTÁRIAS		68.000,00		
3.1.91.13	OBRIGAÇÕES PATRONAIS	68.000,00			
3.3.00.00	OUTRAS DESPESAS CORRENTES			732.000,00	
3.3.90.00	APLICAÇÕES DIRETAS		732.000,00		
3.3.90.04	CONTRATAÇÃO POR TEMPO DETERMINADO	40.000,00			
3.3.90.14	DIÁRIAS - CIVIL	6.000,00			
3.3.90.27	ENCARGOS PELA HONRA DE AVAIS, GARANTIAS, SEGUROS E SIMILARES	50.000,00			
3.3.90.30	MATERIAL DE CONSUMO	152.000,00			
3.3.90.31	PREMIAÇÕES CULTURAIS, ARTÍSTICAS, CIENTÍFICAS, DESPORTIVAS E	7.000,00			
3.3.90.32	MATERIAL, BEM OU SERVIÇO PARA DISTRIBUIÇÃO GRATUITA	17.000,00			
3.3.90.33	PASSAGENS E DESPESAS COM LOCOMOÇÃO	6.000,00			
3.3.90.36	OUTROS SERVIÇOS DE TERCEIROS - PESSOA FÍSICA	197.000,00			
3.3.90.39	OUTROS SERVIÇOS DE TERCEIROS - PESSOA JURÍDICA	257.000,00			
4.0.00.00	DESPESAS DE CAPITAL				30.000,00
4.4.00.00	INVESTIMENTOS			30.000,00	
4.4.90.00	APLICAÇÕES DIRETAS		30.000,00		
4.4.90.51	OBRAS E INSTALAÇÕES	15.000,00			
4.4.90.52	EQUIPAMENTOS E MATERIAL PERMANENTE	15.000,00			
TOTAL					1.235.000,00



NATUREZA DA DESPESA POR ORGÃO

(Inc. IV, § 1º, Art.2º)

Lei: 476, Data: 27/11/2019



Documento Assinado Digitalmente por: JOSE TORRES LOPES FILHO
Acesse em: <https://stece.tce.pe.gov.br/epp/validaDoc.seam> Código do documento: 95f940c3-0f68-405b-b2a3-9c162167868c

ORGÃO 07 SECRETARIA DE VIAÇÃO, OBRAS, INFRAESTRUTURA E SEI					
Código	Especificação	Elemento	Modalidade	Grupo	Categoria Econômica
3.0.00.00	DESPESAS CORRENTES				2.928.000,00
3.1.00.00	PESSOAL E ENCARGOS SOCIAIS			731.000,00	
3.1.90.00	APLICAÇÕES DIRETAS		561.000,00		
3.1.90.04	CONTRATAÇÃO POR TEMPO DETERMINADO	52.000,00			
3.1.90.05	OUTROS BENEFÍCIOS PREVIDENCIÁRIOS	4.000,00			
3.1.90.11	VENCIMENTOS E VANTAGENS FIXAS - PESSOAL CIVIL	480.000,00			
3.1.90.13	OBRIGAÇÕES PATRONAIS	17.000,00			
3.1.90.16	OUTRAS DESPESAS VARIÁVEIS - PESSOAL CIVIL	4.000,00			
3.1.90.94	INDENIZAÇÕES E RESTITUIÇÕES TRABALHISTAS	4.000,00			
3.1.91.00	APLICAÇÕES DIRETAS- INTRA-ORÇAMENTÁRIAS		170.000,00		
3.1.91.13	OBRIGAÇÕES PATRONAIS	170.000,00			
3.3.00.00	OUTRAS DESPESAS CORRENTES			2.197.000,00	
3.3.60.00	TRANSFERÊNCIAS A INSTITUIÇÕES PRIVADAS COM FINS LUCRATIVOS		5.000,00		
3.3.60.45	SUBVENÇÕES ECONÔMICAS	5.000,00			
3.3.90.00	APLICAÇÕES DIRETAS		2.192.000,00		
3.3.90.04	CONTRATAÇÃO POR TEMPO DETERMINADO	66.000,00			
3.3.90.14	DIÁRIAS - CIVIL	10.000,00			
3.3.90.30	MATERIAL DE CONSUMO	315.000,00			
3.3.90.31	PREMIAÇÕES CULTURAIS, ARTÍSTICAS, CIENTÍFICAS, DESPORTIVAS E	2.000,00			
3.3.90.33	PASSAGENS E DESPESAS COM LOCOMOÇÃO	5.000,00			
3.3.90.36	OUTROS SERVIÇOS DE TERCEIROS - PESSOA FÍSICA	327.000,00			
3.3.90.39	OUTROS SERVIÇOS DE TERCEIROS - PESSOA JURÍDICA	1.467.000,00			
4.0.00.00	DESPESAS DE CAPITAL				1.558.000,00
4.4.00.00	INVESTIMENTOS			1.558.000,00	
4.4.90.00	APLICAÇÕES DIRETAS		1.558.000,00		
4.4.90.51	OBRAS E INSTALAÇÕES	1.383.000,00			
4.4.90.52	EQUIPAMENTOS E MATERIAL PERMANENTE	130.000,00			
4.4.90.61	AQUISIÇÃO DE IMÓVEIS	45.000,00			
TOTAL					4.486.000,00



Prefeitura Municipal de Iguaracy

Praça Antônio Rabelo - CNPJ:11368966/0001-00

Orçamento Programa - Exercício de 2020

NATUREZA DA DESPESA POR ORGÃO

(Inc. IV, § 1º, Art.2º)

Anexo 02

Page 8

Lei: 476, Data: 27/11/2019



Documento Assinado Digitalmente por: JOSE TORRES LOPES FILHO
Acesse em: <https://stece.tce.pe.gov.br/epp/validadaDoc.seam> Código do documento: 95f940c3-0fd8-405b-b2a3-9c162167868c

ORGÃO 08 SECRETARIA DE DESENVOLVIMENTO E ASSISTÊNCIA SOC					
Código	Especificação	Elemento	Modalidade	Grupo	Categoria Econômica
3.0.00.00	DESPESAS CORRENTES				1.947.500,00
3.1.00.00	PESSOAL E ENCARGOS SOCIAIS			825.000,00	
3.1.90.00	APLICAÇÕES DIRETAS		730.000,00		
3.1.90.04	CONTRATAÇÃO POR TEMPO DETERMINADO	267.000,00			
3.1.90.05	OUTROS BENEFÍCIOS PREVIDENCIÁRIOS	33.000,00			
3.1.90.11	VENCIMENTOS E VANTAGENS FIXAS - PESSOAL CIVIL	292.000,00			
3.1.90.13	OBRIGAÇÕES PATRONAIS	71.000,00			
3.1.90.16	OUTRAS DESPESAS VARIÁVEIS - PESSOAL CIVIL	34.000,00			
3.1.90.94	INDENIZAÇÕES E RESTITUIÇÕES TRABALHISTAS	33.000,00			
3.1.91.00	APLICAÇÕES DIRETAS- INTRA-ORÇAMENTÁRIAS		95.000,00		
3.1.91.13	OBRIGAÇÕES PATRONAIS	95.000,00			
3.3.00.00	OUTRAS DESPESAS CORRENTES			1.122.500,00	
3.3.50.00	TRANSFERÊNCIAS A INSTITUIÇÕES PRIVADAS SEM FINS LUCRATIVOS		20.000,00		
3.3.50.43	SUBVENÇÕES SOCIAIS	20.000,00			
3.3.90.00	APLICAÇÕES DIRETAS		1.102.500,00		
3.3.90.04	CONTRATAÇÃO POR TEMPO DETERMINADO	82.500,00			
3.3.90.14	DIÁRIAS - CIVIL	55.000,00			
3.3.90.30	MATERIAL DE CONSUMO	135.000,00			
3.3.90.31	PREMIAÇÕES CULTURAIS, ARTÍSTICAS, CIENTÍFICAS, DESPORTIVAS E	2.000,00			
3.3.90.32	MATERIAL, BEM OU SERVIÇO PARA DISTRIBUIÇÃO GRATUITA	25.000,00			
3.3.90.33	PASSAGENS E DESPESAS COM LOCOMOÇÃO	12.000,00			
3.3.90.35	SERVIÇOS DE CONSULTORIA	45.000,00			
3.3.90.36	OUTROS SERVIÇOS DE TERCEIROS - PESSOA FÍSICA	406.000,00			
3.3.90.39	OUTROS SERVIÇOS DE TERCEIROS - PESSOA JURÍDICA	272.000,00			
3.3.90.48	OUTROS AUXÍLIOS FINANCEIROS A PESSOA FÍSICA	60.000,00			
3.3.90.92	DESPESAS DE EXERCÍCIOS ANTERIORES	4.000,00			
3.3.90.93	INDENIZAÇÕES E RESTITUIÇÕES	4.000,00			
4.0.00.00	DESPESAS DE CAPITAL				205.000,00
4.4.00.00	INVESTIMENTOS			205.000,00	
4.4.90.00	APLICAÇÕES DIRETAS		205.000,00		
4.4.90.51	OBRAS E INSTALAÇÕES	100.000,00			
4.4.90.52	EQUIPAMENTOS E MATERIAL PERMANENTE	105.000,00			
TOTAL					2.152.500,00



Prefeitura Municipal de Iguaracy

Praça Antônio Rabelo - CNPJ:11368966/0001-00

Orçamento Programa - Exercício de 2020

NATUREZA DA DESPESA POR ORGÃO

(Inc. IV, § 1º, Art.2º)

Anexo 02

Page 9

Lei: 476, Data: 27/11/2019



Documento Assinado Digitalmente por: JOSE TORRES LOPES FILHO
Acesse em: <https://stece.tce.pe.gov.br/epp/validaDoc.seam> Código do documento: 95f940c3-0fd8-405b-b2a3-9c162167868c

ORGÃO 09 SECRETARIA DE CULTURA E TURISMO					
Código	Especificação	Elemento	Modalidade	Grupo	Categoria Econômica
3.0.00.00	DESPESAS CORRENTES				820.500,00
3.1.00.00	PESSOAL E ENCARGOS SOCIAIS			105.000,00	
3.1.90.00	APLICAÇÕES DIRETAS		103.000,00		
3.1.90.04	CONTRATAÇÃO POR TEMPO DETERMINADO	5.000,00			
3.1.90.05	OUTROS BENEFÍCIOS PREVIDENCIÁRIOS	2.000,00			
3.1.90.11	VENCIMENTOS E VANTAGENS FIXAS - PESSOAL CIVIL	90.000,00			
3.1.90.13	OBRIGAÇÕES PATRONAIS	2.000,00			
3.1.90.16	OUTRAS DESPESAS VARIÁVEIS - PESSOAL CIVIL	2.000,00			
3.1.90.94	INDENIZAÇÕES E RESTITUIÇÕES TRABALHISTAS	2.000,00			
3.1.91.00	APLICAÇÕES DIRETAS- INTRA-ORÇAMENTÁRIAS		2.000,00		
3.1.91.13	OBRIGAÇÕES PATRONAIS	2.000,00			
3.3.00.00	OUTRAS DESPESAS CORRENTES			715.500,00	
3.3.90.00	APLICAÇÕES DIRETAS		715.500,00		
3.3.90.04	CONTRATAÇÃO POR TEMPO DETERMINADO	26.500,00			
3.3.90.14	DIÁRIAS - CIVIL	8.000,00			
3.3.90.30	MATERIAL DE CONSUMO	19.000,00			
3.3.90.31	PREMIAÇÕES CULTURAIS, ARTÍSTICAS, CIENTÍFICAS, DESPORTIVAS E	14.000,00			
3.3.90.33	PASSAGENS E DESPESAS COM LOCOMOÇÃO	2.000,00			
3.3.90.36	OUTROS SERVIÇOS DE TERCEIROS - PESSOA FÍSICA	117.000,00			
3.3.90.39	OUTROS SERVIÇOS DE TERCEIROS - PESSOA JURÍDICA	529.000,00			
4.0.00.00	DESPESAS DE CAPITAL				5.000,00
4.4.00.00	INVESTIMENTOS			5.000,00	
4.4.90.00	APLICAÇÕES DIRETAS		5.000,00		
4.4.90.52	EQUIPAMENTOS E MATERIAL PERMANENTE	5.000,00			
TOTAL					825.500,00



Prefeitura Municipal de Iguaracy

Praça Antônio Rabelo - CNPJ:11368966/0001-00

Orçamento Programa - Exercício de 2020

NATUREZA DA DESPESA POR ORGÃO

(Inc. IV, § 1º, Art.2º)

Anexo 02

Page 10

Lei: 476, Data: 27/11/2019

ORGÃO 21 FUNDO DE DESENVOLVIMENTO MUNICIPAL					
Código	Especificação	Elemento	Modalidade	Grupo	Categoria Econômica
4.0.00.00	DESPESAS DE CAPITAL				70.000,00
4.4.00.00	INVESTIMENTOS			70.000,00	
4.4.90.00	APLICAÇÕES DIRETAS		70.000,00		
4.4.90.51	OBRAS E INSTALAÇÕES	70.000,00			
TOTAL					70.000,00



Prefeitura Municipal de Iguaracy

Praça Antônio Rabelo - CNPJ:11368966/0001-00

Orçamento Programa - Exercício de 2020

NATUREZA DA DESPESA POR ORGÃO

(Inc. IV, § 1º, Art.2º)

Anexo 02

Page 11

Lei: 476, Data: 27/11/2019



Documento Assinado Digitalmente por: JOSE TORRES LOPES FILHO
Acesse em: <https://stece.tce.pe.gov.br/epv/validaDoc.seam> Código do documento: 95f9a0c3-0fd8-405b-b2a3-9c162167868c

ORGÃO 31 COMUPE - CONSÓRCIO DOS MUNICÍPIOS PERNAMBUCAN					
Código	Especificação	Elemento	Modalidade	Grupo	Categoria Econômica
3.0.00.00	DESPESAS CORRENTES				66.000,00
3.1.00.00	PESSOAL E ENCARGOS SOCIAIS			23.000,00	
3.1.90.00	APLICAÇÕES DIRETAS		23.000,00		
3.1.90.04	CONTRATAÇÃO POR TEMPO DETERMINADO	2.000,00			
3.1.90.11	VENCIMENTOS E VANTAGENS FIXAS - PESSOAL CIVIL	15.000,00			
3.1.90.13	OBRIGAÇÕES PATRONAIS	2.000,00			
3.1.90.91	SENTENÇAS JUDICIAIS	1.000,00			
3.1.90.92	DESPESAS DE EXERCÍCIOS ANTERIORES	1.000,00			
3.1.90.96	RESSARCIMENTO DE DESPESAS DE PESSOAL REQUISITADO	2.000,00			
3.3.00.00	OUTRAS DESPESAS CORRENTES			43.000,00	
3.3.90.00	APLICAÇÕES DIRETAS		43.000,00		
3.3.90.14	DIÁRIAS - CIVIL	2.000,00			
3.3.90.30	MATERIAL DE CONSUMO	22.000,00			
3.3.90.33	PASSAGENS E DESPESAS COM LOCOMOÇÃO	2.000,00			
3.3.90.34	OUTRAS DESPESAS DE PESSOAL DECORRENTES DE CONTRATOS DE TERCE	2.000,00			
3.3.90.35	SERVIÇOS DE CONSULTORIA	2.000,00			
3.3.90.36	OUTROS SERVIÇOS DE TERCEIROS - PESSOA FÍSICA	2.000,00			
3.3.90.37	LOCAÇÃO DE MÃO-DE-OBRA	2.000,00			
3.3.90.39	OUTROS SERVIÇOS DE TERCEIROS - PESSOA JURÍDICA	3.000,00			
3.3.90.46	AUXÍLIO ALIMENTAÇÃO	2.000,00			
3.3.90.47	OBRIGAÇÕES TRIBUTÁRIAS E CONTRIBUTIVAS	2.000,00			
3.3.90.91	SENTENÇAS JUDICIAIS	1.000,00			
3.3.90.93	INDENIZAÇÕES E RESTITUIÇÕES	1.000,00			
4.0.00.00	DESPESAS DE CAPITAL				40.000,00
4.4.00.00	INVESTIMENTOS			40.000,00	
4.4.90.00	APLICAÇÕES DIRETAS		40.000,00		
4.4.90.51	OBRAS E INSTALAÇÕES	20.000,00			
4.4.90.52	EQUIPAMENTOS E MATERIAL PERMANENTE	10.000,00			
4.4.90.61	AQUISIÇÃO DE IMÓVEIS	10.000,00			
TOTAL					106.000,00



Prefeitura Municipal de Iguaracy

Praça Antônio Rabelo - CNPJ:11368966/0001-00

Orçamento Programa - Exercício de 2020

NATUREZA DA DESPESA POR ORGÃO

(Inc. IV, § 1º, Art.2º)

Anexo 02

Page 12

Lei: 476, Data: 27/11/2019



Documento Assinado Digitalmente por: JOSE TORRES LOPES FILHO
Acesse em: <https://steec.ce.gov.br/epp/validaDoc.seam> Código do documento: 95f940c3-0fd8-405b-b2a3-9c162167868c

ORGÃO 32 CIMPAJEU - CONSÓRCIO DE INTEGRAÇÃO DOS MUNICÍPIO					
Código	Especificação	Elemento	Modalidade	Grupo	Categoria Econômica
3.0.00.00	DESPESAS CORRENTES				37.000,00
3.1.00.00	PESSOAL E ENCARGOS SOCIAIS			11.000,00	
3.1.90.00	APLICAÇÕES DIRETAS		9.000,00		
3.1.90.04	CONTRATAÇÃO POR TEMPO DETERMINADO	5.000,00			
3.1.90.11	VENCIMENTOS E VANTAGENS FIXAS - PESSOAL CIVIL	2.000,00			
3.1.90.13	OBRIGAÇÕES PATRONAIS	2.000,00			
3.1.91.00	APLICAÇÕES DIRETAS- INTRA-ORÇAMENTÁRIAS		2.000,00		
3.1.91.13	OBRIGAÇÕES PATRONAIS	2.000,00			
3.3.00.00	OUTRAS DESPESAS CORRENTES			26.000,00	
3.3.90.00	APLICAÇÕES DIRETAS		26.000,00		
3.3.90.14	DIÁRIAS - CIVIL	2.000,00			
3.3.90.30	MATERIAL DE CONSUMO	2.000,00			
3.3.90.35	SERVIÇOS DE CONSULTORIA	2.000,00			
3.3.90.39	OUTROS SERVIÇOS DE TERCEIROS - PESSOA JURÍDICA	20.000,00			
				TOTAL	37.000,00



NATUREZA DA DESPESA POR ORGÃO E UNIDADE

ORGÃO	UNIDADE	Código	Especificação	F.R.	Elemento	Modalidade	Grupo	Valor
01	CAMARA MUNICIPAL DE IGUARACY							
01	CAMARA MUNICIPAL DE IGUARACY							
3.0.00.00	DESPESAS CORRENTES			0.000.000				1.465.000,00
3.1.00.00	PESSOAL E ENCARGOS SOCIAIS			0.000.000			1.154.000,00	
3.1.90.00	APLICAÇÕES DIRETAS			0.000.000		1.144.000,00		
3.1.90.04	CONTRATAÇÃO POR TEMPO DETERMINADO			0.01.00	110.000,00			
3.1.90.05	OUTROS BENEFÍCIOS PREVIDENCIÁRIOS			0.01.00	5.000,00			
3.1.90.11	VENCIMENTOS E VANTAGENS FIXAS - PESSOAL CIVIL			0.01.00	830.000,00			
3.1.90.13	OBRIGAÇÕES PATRONAIS			0.01.00	185.000,00			
3.1.90.16	OUTRAS DESPESAS VARIÁVEIS - PESSOAL CIVIL			0.01.00	4.000,00			
3.1.90.92	DESPESAS DE EXERCÍCIOS ANTERIORES			0.01.00	5.000,00			
3.1.90.94	INDENIZAÇÕES E RESTITUIÇÕES TRABALHISTAS			0.01.00	5.000,00			
3.1.91.00	APLICAÇÕES DIRETAS- INTRA-ORÇAMENTÁRIAS			0.000.000		10.000,00		
3.1.91.13	OBRIGAÇÕES PATRONAIS			0.01.00	10.000,00			
3.3.00.00	OUTRAS DESPESAS CORRENTES			0.000.000			311.000,00	
3.3.90.00	APLICAÇÕES DIRETAS			0.000.000		311.000,00		
3.3.90.04	CONTRATAÇÃO POR TEMPO DETERMINADO			0.01.00	8.000,00			
3.3.90.14	DIÁRIAS - CIVIL			0.01.00	20.000,00			
3.3.90.30	MATERIAL DE CONSUMO			0.01.00	40.000,00			
3.3.90.33	PASSAGENS E DESPESAS COM LOCOMOÇÃO			0.01.00	8.000,00			
3.3.90.35	SERVIÇOS DE CONSULTORIA			0.01.00	60.000,00			
3.3.90.36	OUTROS SERVIÇOS DE TERCEIROS - PESSOA FÍSICA			0.01.00	40.000,00			
3.3.90.39	OUTROS SERVIÇOS DE TERCEIROS - PESSOA JURÍDICA			0.01.00	65.000,00			
3.3.90.92	DESPESAS DE EXERCÍCIOS ANTERIORES			0.01.00	5.000,00			
3.3.90.93	INDENIZAÇÕES E RESTITUIÇÕES			0.01.00	65.000,00			
4.0.00.00	DESPESAS DE CAPITAL			0.000.000				125.000,00
4.4.00.00	INVESTIMENTOS			0.000.000			110.000,00	
4.4.90.00	APLICAÇÕES DIRETAS			0.000.000		110.000,00		
4.4.90.51	OBRAS E INSTALAÇÕES			0.01.00	70.000,00			
4.4.90.52	EQUIPAMENTOS E MATERIAL PERMANENTE			0.01.00	40.000,00			
4.6.00.00	AMORTIZAÇÃO DA DÍVIDA			0.000.000			15.000,00	
4.6.90.00	APLICAÇÕES DIRETAS			0.000.000		15.000,00		
4.6.90.71	PRINCIPAL DA DÍVIDA CONTRATUAL RESGATADA			0.01.00	15.000,00			
TOTAL								1.590.000,00

Documento Assinado Digitalmente por: JOSE TORRES LOPES FILHO
Acesse em: <https://tce.tce.pe.gov.br/portal/portalDoc.seam> Código do documento: 95f940c3-0f68-405b-b2a3-9c162167868c



NATUREZA DA DESPESA POR ORGÃO E UNIDADE

ORGÃO	02 PODER EXECUTIVO					
UNIDADE	01 GABINETE DO PREFEITO					
Código	Especificação	F.R.	Elemento	Modalidade	Grupo	Categoria Econômica
3.0.00.00	DESPESAS CORRENTES	0.000.000				948.00.00
3.1.00.00	PESSOAL E ENCARGOS SOCIAIS	0.000.000			735.000,00	
3.1.90.00	APLICAÇÕES DIRETAS	0.000.000		565.000,00		
3.1.90.04	CONTRATAÇÃO POR TEMPO DETERMINADO	0.01.00	15.000,00			
3.1.90.05	OUTROS BENEFÍCIOS PREVIDENCIÁRIOS	0.01.00	4.000,00			
3.1.90.11	VENCIMENTOS E VANTAGENS FIXAS - PESSOAL CIVIL	0.01.00	520.000,00			
3.1.90.13	OBRIGAÇÕES PATRONAIS	0.01.00	7.000,00			
3.1.90.16	OUTRAS DESPESAS VARIÁVEIS - PESSOAL CIVIL	0.01.00	4.000,00			
3.1.90.94	INDENIZAÇÕES E RESTITUIÇÕES TRABALHISTAS	0.01.00	15.000,00			
3.1.91.00	APLICAÇÕES DIRETAS - INTRA-ORÇAMENTÁRIAS	0.000.000		170.000,00		
3.1.91.13	OBRIGAÇÕES PATRONAIS	0.01.00	170.000,00			
3.3.00.00	OUTRAS DESPESAS CORRENTES	0.000.000			213.000,00	
3.3.90.00	APLICAÇÕES DIRETAS	0.000.000		213.000,00		
3.3.90.04	CONTRATAÇÃO POR TEMPO DETERMINADO	0.01.00	7.000,00			
3.3.90.14	DIÁRIAS - CIVIL	0.01.00	38.000,00			
3.3.90.30	MATERIAL DE CONSUMO	0.01.00	17.000,00			
3.3.90.31	PREMIAÇÕES CULTURAIS, ARTÍSTICAS, CIENTÍFICAS, DESPESAS	0.01.00	10.000,00			
3.3.90.33	PASSAGENS E DESPESAS COM LOCOMOÇÃO	0.01.00	4.000,00			
3.3.90.36	OUTROS SERVIÇOS DE TERCEIROS - PESSOA FÍSICA	0.01.00	32.000,00			
3.3.90.39	OUTROS SERVIÇOS DE TERCEIROS - PESSOA JURÍDICA	0.01.00	105.000,00			
4.0.00.00	DESPESAS DE CAPITAL	0.000.000				15.000,00
4.4.00.00	INVESTIMENTOS	0.000.000			15.000,00	
4.4.90.00	APLICAÇÕES DIRETAS	0.000.000		15.000,00		
4.4.90.52	EQUIPAMENTOS E MATERIAL PERMANENTE	0.01.00	15.000,00			
TOTAL						963.000,00

Documento Assinado Digitalmente por: JOSE TORRES LOPES FILHO
Acesse em: <https://tce.tce.pe.gov.br/portal/portalDoc.seam> Código do documento: 95f940c3-0f68-405b-b2a3-9c162167868c



NATUREZA DA DESPESA POR ORGÃO E UNIDADE

ORGÃO	02 PODER EXECUTIVO					
UNIDADE	02 UNIDADE DE CONTROLE INTERNO					
Código	Especificação	F.R.	Elemento	Modalidade	Grupo	Categoria Econômica
3.0.00.00	DESPESAS CORRENTES	0.000.000				122.000,00
3.1.00.00	PESSOAL E ENCARGOS SOCIAIS	0.000.000			112.000,00	
3.1.90.00	APLICAÇÕES DIRETAS	0.000.000		92.000,00		
3.1.90.04	CONTRATAÇÃO POR TEMPO DETERMINADO	0.01.00	10.000,00			
3.1.90.05	OUTROS BENEFÍCIOS PREVIDENCIÁRIOS	0.01.00	5.000,00			
3.1.90.11	VENCIMENTOS E VANTAGENS FIXAS - PESSOAL CIVIL	0.01.00	65.000,00			
3.1.90.13	OBRIGAÇÕES PATRONAIS	0.01.00	5.000,00			
3.1.90.16	OUTRAS DESPESAS VARIÁVEIS - PESSOAL CIVIL	0.01.00	2.000,00			
3.1.90.94	INDENIZAÇÕES E RESTITUIÇÕES TRABALHISTAS	0.01.00	5.000,00			
3.1.91.00	APLICAÇÕES DIRETAS- INTRA-ORÇAMENTÁRIAS	0.000.000		20.000,00		
3.1.91.13	OBRIGAÇÕES PATRONAIS	0.01.00	20.000,00			
3.3.00.00	OUTRAS DESPESAS CORRENTES	0.000.000			10.000,00	
3.3.90.00	APLICAÇÕES DIRETAS	0.000.000		10.000,00		
3.3.90.04	CONTRATAÇÃO POR TEMPO DETERMINADO	0.01.00	1.000,00			
3.3.90.14	DIÁRIAS - CIVIL	0.01.00	3.000,00			
3.3.90.30	MATERIAL DE CONSUMO	0.01.00	2.000,00			
3.3.90.36	OUTROS SERVIÇOS DE TERCEIROS - PESSOA FÍSICA	0.01.00	2.000,00			
3.3.90.39	OUTROS SERVIÇOS DE TERCEIROS - PESSOA JURÍDICA	0.01.00	2.000,00			
4.0.00.00	DESPESAS DE CAPITAL	0.000.000				10.000,00
4.4.00.00	INVESTIMENTOS	0.000.000			10.000,00	
4.4.90.00	APLICAÇÕES DIRETAS	0.000.000		10.000,00		
4.4.90.52	EQUIPAMENTOS E MATERIAL PERMANENTE	0.01.00	10.000,00			
TOTAL						132.000,00



Documento Assinado Digitalmente por: JOSE TORRES LOPES FILHO
Acesse em: <https://tce.tce.pe.gov.br/portal/portalDoc.seam> Código do documento: 95f940c3-0f68-405b-b2a3-9c162167868c



NATUREZA DA DESPESA POR ORGÃO E UNIDADE

ORGÃO	02 PODER EXECUTIVO					
UNIDADE	03 SECRETARIA DE ADMINISTRAÇÃO E DESENVOLVIMENTO ECONÔMICO					
Código	Especificação	F.R.	Elemento	Modalidade	Grupo	Categoria Econômica
3.0.00.00	DESPESAS CORRENTES	0.000.000				1.461.000,00
3.1.00.00	PESSOAL E ENCARGOS SOCIAIS	0.000.000			620.000,00	
3.1.90.00	APLICAÇÕES DIRETAS	0.000.000		525.000,00		
3.1.90.04	CONTRATAÇÃO POR TEMPO DETERMINADO	0.01.00	200.000,00			
3.1.90.05	OUTROS BENEFÍCIOS PREVIDENCIÁRIOS	0.01.00	5.000,00			
3.1.90.11	VENCIMENTOS E VANTAGENS FIXAS - PESSOAL CIVIL	0.01.00	250.000,00			
3.1.90.13	OBRIGAÇÕES PATRONAIS	0.01.00	55.000,00			
3.1.90.16	OUTRAS DESPESAS VARIÁVEIS - PESSOAL CIVIL	0.01.00	5.000,00			
3.1.90.94	INDENIZAÇÕES E RESTITUIÇÕES TRABALHISTAS	0.01.00	10.000,00			
3.1.91.00	APLICAÇÕES DIRETAS - INTRA-ORÇAMENTÁRIAS	0.000.000		95.000,00		
3.1.91.13	OBRIGAÇÕES PATRONAIS	0.01.00	95.000,00			
3.3.00.00	OUTRAS DESPESAS CORRENTES	0.000.000			841.000,00	
3.3.90.00	APLICAÇÕES DIRETAS	0.000.000		841.000,00		
3.3.90.04	CONTRATAÇÃO POR TEMPO DETERMINADO	0.01.00	78.000,00			
3.3.90.14	DIÁRIAS - CIVIL	0.01.00	28.000,00			
3.3.90.30	MATERIAL DE CONSUMO	0.01.00	40.000,00			
3.3.90.31	PREMIAÇÕES CULTURAIS, ARTÍSTICAS, CIENTÍFICAS, DESPESAS	0.01.00	5.000,00			
3.3.90.33	PASSAGENS E DESPESAS COM LOCOMOÇÃO	0.01.00	5.000,00			
3.3.90.36	OUTROS SERVIÇOS DE TERCEIROS - PESSOA FÍSICA	0.01.00	385.000,00			
3.3.90.39	OUTROS SERVIÇOS DE TERCEIROS - PESSOA JURÍDICA	0.01.00	300.000,00			
4.0.00.00	DESPESAS DE CAPITAL	0.000.000				10.000,00
4.4.00.00	INVESTIMENTOS	0.000.000			10.000,00	
4.4.90.00	APLICAÇÕES DIRETAS	0.000.000		10.000,00		
4.4.90.52	EQUIPAMENTOS E MATERIAL PERMANENTE	0.01.00	10.000,00			
TOTAL						1.471.000,00



Documento Assinado Digitalmente por: JOSE TORRES LOPES FILHO
Acesse em: <https://tce.tece.pe.gov.br/portal/validaDoc.seam> Código do documento: 95f940c3-0f68-405b-b2a3-9c162167868c



NATUREZA DA DESPESA POR ORGÃO E UNIDADE

ORGÃO	02 PODER EXECUTIVO					
UNIDADE	04 ENCARGOS GERAIS/ESPECIAIS DO MUNICÍPIO					
Código	Especificação	F.R.	Elemento	Modalidade	Grupo	Categoria Econômica
3.0.00.00	DESPESAS CORRENTES	0.000.000				300.000,00
3.1.00.00	PESSOAL E ENCARGOS SOCIAIS	0.000.000			50.000,00	
3.1.71.00	TRANSFERÊNCIA A CONSÓRCIOS PÚBLICOS	0.000.000		8.000,00		
3.1.71.70	RATEIO PELA PARTICIPAÇÃO EM CONSÓRCIO PÚBLICO	0.01.00	8.000,00			
3.1.90.00	APLICAÇÕES DIRETAS	0.000.000		42.000,00		
3.1.90.91	SENTENÇAS JUDICIAIS	0.01.00	10.000,00			
3.1.90.92	DESPESAS DE EXERCÍCIOS ANTERIORES	0.01.00	22.000,00			
3.1.90.94	INDENIZAÇÕES E RESTITUIÇÕES TRABALHISTAS	0.01.00	10.000,00			
3.2.00.00	JUROS E ENCARGOS DA DÍVIDA	0.000.000			15.000,00	
3.2.90.00	APLICAÇÕES DIRETAS	0.000.000		15.000,00		
3.2.90.21	JUROS SOBRE A DÍVIDA POR CONTRATO	0.01.00	15.000,00			
3.3.00.00	OUTRAS DESPESAS CORRENTES	0.000.000			235.000,00	
3.3.90.00	APLICAÇÕES DIRETAS	0.000.000		235.000,00		
3.3.90.47	OBRIGAÇÕES TRIBUTÁRIAS E CONTRIBUTIVAS	0.01.00	210.000,00			
3.3.90.91	SENTENÇAS JUDICIAIS	0.01.00	10.000,00			
3.3.90.92	DESPESAS DE EXERCÍCIOS ANTERIORES	0.01.00	10.000,00			
3.3.90.93	INDENIZAÇÕES E RESTITUIÇÕES	0.01.00	5.000,00			
4.0.00.00	DESPESAS DE CAPITAL	0.000.000				439.000,00
4.6.00.00	AMORTIZAÇÃO DA DÍVIDA	0.000.000			439.000,00	
4.6.90.00	APLICAÇÕES DIRETAS	0.000.000		439.000,00		
4.6.90.71	PRINCIPAL DA DÍVIDA CONTRATUAL RESGATADA	0.01.00	10.000,00			
4.6.90.71	PRINCIPAL DA DÍVIDA CONTRATUAL RESGATADA	0.01.00	429.000,00			
9.0.00.00	RESERVA DE CONTINGÊNCIA	0.000.000				370.000,00
9.9.00.00	RESERVA DE CONTINGÊNCIA	0.000.000			370.000,00	
9.9.99.00	A DEFINIR	0.000.000		370.000,00		
9.9.99.99	A CLASSIFICAR	0.01.00	370.000,00			
TOTAL						1.109.000,00





NATUREZA DA DESPESA POR ORGÃO E UNIDADE

ORGÃO	02 PODER EXECUTIVO					
UNIDADE	05 DEPARTAMENTO DE ADMINISTRACAO DISTRITAL					
Código	Especificação	F.R.	Elemento	Modalidade	Grupo	Categoria Econômica
3.0.00.00	DESPESAS CORRENTES	0.000.000				150.000,00
3.1.00.00	PESSOAL E ENCARGOS SOCIAIS	0.000.000			78.000,00	
3.1.90.00	APLICAÇÕES DIRETAS	0.000.000		75.000,00		
3.1.90.04	CONTRATAÇÃO POR TEMPO DETERMINADO	0.01.00	20.000,00			
3.1.90.05	OUTROS BENEFÍCIOS PREVIDENCIÁRIOS	0.01.00	4.000,00			
3.1.90.11	VENCIMENTOS E VANTAGENS FIXAS - PESSOAL CIVIL	0.01.00	40.000,00			
3.1.90.13	OBRIGAÇÕES PATRONAIS	0.01.00	4.000,00			
3.1.90.16	OUTRAS DESPESAS VARIÁVEIS - PESSOAL CIVIL	0.01.00	3.000,00			
3.1.90.94	INDENIZAÇÕES E RESTITUIÇÕES TRABALHISTAS	0.01.00	4.000,00			
3.1.91.00	APLICAÇÕES DIRETAS- INTRA-ORÇAMENTÁRIAS	0.000.000		3.000,00		
3.1.91.13	OBRIGAÇÕES PATRONAIS	0.01.00	3.000,00			
3.3.00.00	OUTRAS DESPESAS CORRENTES	0.000.000			72.000,00	
3.3.90.00	APLICAÇÕES DIRETAS	0.000.000		72.000,00		
3.3.90.04	CONTRATAÇÃO POR TEMPO DETERMINADO	0.01.00	3.000,00			
3.3.90.30	MATERIAL DE CONSUMO	0.01.00	7.000,00			
3.3.90.31	PREMIAÇÕES CULTURAIS, ARTÍSTICAS, CIENTÍFICAS, DESP(0.01.00	7.000,00			
3.3.90.36	OUTROS SERVIÇOS DE TERCEIROS - PESSOA FÍSICA	0.01.00	15.000,00			
3.3.90.39	OUTROS SERVIÇOS DE TERCEIROS - PESSOA JURÍDICA	0.01.00	40.000,00			
4.0.00.00	DESPESAS DE CAPITAL	0.000.000				10.000,00
4.4.00.00	INVESTIMENTOS	0.000.000			10.000,00	
4.4.90.00	APLICAÇÕES DIRETAS	0.000.000		10.000,00		
4.4.90.52	EQUIPAMENTOS E MATERIAL PERMANENTE	0.01.00	10.000,00			
TOTAL						160.000,00



Documento Assinado Digitalmente por: JOSE TORRES LOPES FILHO
Acesse em: <https://tce.tce.pe.gov.br/portal/portalDoc.seam> Código do documento: 95f940c3-0f68-405b-b2a3-9c162167868c



NATUREZA DA DESPESA POR ORGÃO E UNIDADE

ORGÃO	02 PODER EXECUTIVO					
UNIDADE	06 SECRETARIA DE FINANÇAS					
Código	Especificação	F.R.	Elemento	Modalidade	Grupo	Categoria Econômica
3.0.00.00	DESPESAS CORRENTES	0.000.000				752.000,00
3.1.00.00	PESSOAL E ENCARGOS SOCIAIS	0.000.000			452.000,00	
3.1.90.00	APLICAÇÕES DIRETAS	0.000.000		352.000,00		
3.1.90.04	CONTRATAÇÃO POR TEMPO DETERMINADO	0.01.00	10.000,00			
3.1.90.05	OUTROS BENEFÍCIOS PREVIDENCIÁRIOS	0.01.00	5.000,00			
3.1.90.11	VENCIMENTOS E VANTAGENS FIXAS - PESSOAL CIVIL	0.01.00	320.000,00			
3.1.90.13	OBRIGAÇÕES PATRONAIS	0.01.00	2.000,00			
3.1.90.16	OUTRAS DESPESAS VARIÁVEIS - PESSOAL CIVIL	0.01.00	5.000,00			
3.1.90.94	INDENIZAÇÕES E RESTITUIÇÕES TRABALHISTAS	0.01.00	10.000,00			
3.1.91.00	APLICAÇÕES DIRETAS- INTRA-ORÇAMENTÁRIAS	0.000.000		100.000,00		
3.1.91.13	OBRIGAÇÕES PATRONAIS	0.01.00	100.000,00			
3.3.00.00	OUTRAS DESPESAS CORRENTES	0.000.000			300.000,00	
3.3.90.00	APLICAÇÕES DIRETAS	0.000.000		300.000,00		
3.3.90.04	CONTRATAÇÃO POR TEMPO DETERMINADO	0.01.00	1.000,00			
3.3.90.14	DIÁRIAS - CIVIL	0.01.00	15.000,00			
3.3.90.30	MATERIAL DE CONSUMO	0.01.00	7.000,00			
3.3.90.31	PREMIAÇÕES CULTURAIS, ARTÍSTICAS, CIENTÍFICAS, DESPESAS	0.01.00	3.000,00			
3.3.90.32	MATERIAL, BEM OU SERVIÇO PARA DISTRIBUIÇÃO GRATUITA	0.01.00	2.000,00			
3.3.90.33	PASSAGENS E DESPESAS COM LOCOMOÇÃO	0.01.00	2.000,00			
3.3.90.35	SERVIÇOS DE CONSULTORIA	0.01.00	75.000,00			
3.3.90.36	OUTROS SERVIÇOS DE TERCEIROS - PESSOA FÍSICA	0.01.00	5.000,00			
3.3.90.39	OUTROS SERVIÇOS DE TERCEIROS - PESSOA JURÍDICA	0.01.00	190.000,00			
4.0.00.00	DESPESAS DE CAPITAL	0.000.000				5.000,00
4.4.00.00	INVESTIMENTOS	0.000.000			5.000,00	
4.4.90.00	APLICAÇÕES DIRETAS	0.000.000		5.000,00		
4.4.90.52	EQUIPAMENTOS E MATERIAL PERMANENTE	0.01.00	5.000,00			
TOTAL						757.000,00

Documento Assinado Digitalmente por: JOSE TORRES LOPES FILHO
Acesse em: <https://tce.tce.pe.gov.br/portal/portalDoc.seam> Código do documento: 95f940c3-0f18-405b-b2a3-9c162167868c



Prefeitura Municipal de Iguaracy

Praça Antônio Rabelo - CNPJ:11368966/0001-00

Orçamento Programa - Exercício de 2020

Anexo 02

Page 8

Lei: 476, Data: 27/11/2019

NATUREZA DA DESPESA POR ORGÃO E UNIDADE

ORGÃO	UNIDADE	Código	Especificação	F.R.	Elemento	Modalidade	Grupo	Categoria Econômica
03	FUNDO DE PREVIDÊNCIA DE IGUARACY							
	01		FUNDO PREVIDENCIÁRIO DO MUNICÍPIO DE IGUARACY - FUNPREVI					
3.0.00.00			DESPESAS CORRENTES	0.000.000				5.660.000,00
3.1.00.00			PESSOAL E ENCARGOS SOCIAIS	0.000.000			5.223.000,00	
3.1.90.00			APLICAÇÕES DIRETAS	0.000.000		5.208.000,00		
3.1.90.01			APOSENTADORIAS, RESERVA REMUNERADA E REFORMAS	0.01.00	4.545.000,00			
3.1.90.03			PENSÕES	0.01.00	350.000,00			
3.1.90.05			OUTROS BENEFÍCIOS PREVIDENCIÁRIOS	0.01.00	170.000,00			
3.1.90.11			VENCIMENTOS E VANTAGENS FIXAS - PESSOAL CIVIL	0.01.00	20.000,00			
3.1.90.13			OBRIGAÇÕES PATRONAIS	0.01.00	15.000,00			
3.1.90.16			OUTRAS DESPESAS VARIÁVEIS - PESSOAL CIVIL	0.01.00	40.000,00			
3.1.90.91			SENTENÇAS JUDICIAIS	0.01.00	50.000,00			
3.1.90.92			DESPESAS DE EXERCÍCIOS ANTERIORES	0.01.00	18.000,00			
3.1.91.00			APLICAÇÕES DIRETAS- INTRA-ORÇAMENTÁRIAS	0.000.000		15.000,00		
3.1.91.13			OBRIGAÇÕES PATRONAIS	0.01.00	15.000,00			
3.3.00.00			OUTRAS DESPESAS CORRENTES	0.000.000			437.000,00	
3.3.90.00			APLICAÇÕES DIRETAS	0.000.000		437.000,00		
3.3.90.14			DIÁRIAS - CIVIL	0.01.00	50.000,00			
3.3.90.30			MATERIAL DE CONSUMO	0.01.00	40.000,00			
3.3.90.33			PASSAGENS E DESPESAS COM LOCOMOÇÃO	0.01.00	40.000,00			
3.3.90.35			SERVIÇOS DE CONSULTORIA	0.01.00	120.000,00			
3.3.90.36			OUTROS SERVIÇOS DE TERCEIROS - PESSOA FÍSICA	0.01.00	50.000,00			
3.3.90.39			OUTROS SERVIÇOS DE TERCEIROS - PESSOA JURÍDICA	0.01.00	100.000,00			
3.3.90.91			SENTENÇAS JUDICIAIS	0.01.00	20.000,00			
3.3.90.92			DESPESAS DE EXERCÍCIOS ANTERIORES	0.01.00	7.000,00			
3.3.90.93			INDENIZAÇÕES E RESTITUIÇÕES	0.01.00	10.000,00			
4.0.00.00			DESPESAS DE CAPITAL	0.000.000				40.000,00
4.4.00.00			INVESTIMENTOS	0.000.000			40.000,00	
4.4.90.00			APLICAÇÕES DIRETAS	0.000.000		40.000,00		
4.4.90.51			OBRAS E INSTALAÇÕES	0.01.00	20.000,00			
4.4.90.52			EQUIPAMENTOS E MATERIAL PERMANENTE	0.01.00	20.000,00			
TOTAL								5.700.000,00

Documento Assinado Digitalmente por: JOSE TORRES LOPES FILHO
Acesse em: <https://tce.tce.pe.gov.br/portal/portalDoc.seam> Código do documento: 95f9a0c3-0f68-405b-b2a3-9c162167868c



NATUREZA DA DESPESA POR ORGÃO E UNIDADE

ORGÃO	UNIDADE	Código	Especificação	F.R.	Elemento	Modalidade	Grupo	Categoria Econômica
04	SECRETARIA DE EDUCAÇÃO E ESPORTES							
	01							
		3.0.00.00	DESPESAS CORRENTES	0.000.000				2.478.000,00
		3.1.00.00	PESSOAL E ENCARGOS SOCIAIS	0.000.000			496.000,00	
		3.1.90.00	APLICAÇÕES DIRETAS	0.000.000		393.000,00		
		3.1.90.04	CONTRATAÇÃO POR TEMPO DETERMINADO	0.01.00	4.000,00			
		3.1.90.04	CONTRATAÇÃO POR TEMPO DETERMINADO	0.01.00	16.000,00			
		3.1.90.05	OUTROS BENEFÍCIOS PREVIDENCIÁRIOS	0.01.00	13.000,00			
		3.1.90.11	VENCIMENTOS E VANTAGENS FIXAS - PESSOAL CIVIL	0.01.00	9.000,00			
		3.1.90.11	VENCIMENTOS E VANTAGENS FIXAS - PESSOAL CIVIL	0.01.00	310.000,00			
		3.1.90.13	OBRIGAÇÕES PATRONAIS	0.01.00	6.000,00			
		3.1.90.13	OBRIGAÇÕES PATRONAIS	0.01.00	7.000,00			
		3.1.90.16	OUTRAS DESPESAS VARIÁVEIS - PESSOAL CIVIL	0.01.00	10.000,00			
		3.1.90.94	INDENIZAÇÕES E RESTITUIÇÕES TRABALHISTAS	0.01.00	18.000,00			
		3.1.91.00	APLICAÇÕES DIRETAS- INTRA-ORÇAMENTÁRIAS	0.000.000		103.000,00		
		3.1.91.13	OBRIGAÇÕES PATRONAIS	0.01.00	6.000,00			
		3.1.91.13	OBRIGAÇÕES PATRONAIS	0.01.00	97.000,00			
		3.3.00.00	OUTRAS DESPESAS CORRENTES	0.000.000			1.982.000,00	
		3.3.90.00	APLICAÇÕES DIRETAS	0.000.000		1.982.000,00		
		3.3.90.04	CONTRATAÇÃO POR TEMPO DETERMINADO	0.01.00	140.000,00			
		3.3.90.14	DIÁRIAS - CIVIL	0.01.00	46.000,00			
		3.3.90.30	MATERIAL DE CONSUMO	0.01.00	2.000,00			
		3.3.90.30	MATERIAL DE CONSUMO	0.01.00	3.000,00			
		3.3.90.30	MATERIAL DE CONSUMO	0.01.00	302.000,00			
		3.3.90.30	MATERIAL DE CONSUMO	0.01.00	263.000,00			
		3.3.90.30	MATERIAL DE CONSUMO	0.01.00	90.000,00			
		3.3.90.30	MATERIAL DE CONSUMO	0.01.00	2.000,00			
		3.3.90.31	PREMIAÇÕES CULTURAIS, ARTÍSTICAS, CIENTÍFICAS, DESP(0.01.00	5.000,00			
		3.3.90.31	PREMIAÇÕES CULTURAIS, ARTÍSTICAS, CIENTÍFICAS, DESP(0.01.00	3.000,00			
		3.3.90.32	MATERIAL, BEM OU SERVIÇO PARA DISTRIBUIÇÃO GRATUIT.	0.01.00	4.000,00			
		3.3.90.32	MATERIAL, BEM OU SERVIÇO PARA DISTRIBUIÇÃO GRATUIT.	0.01.00	13.000,00			
		3.3.90.33	PASSAGENS E DESPESAS COM LOCOMOÇÃO	0.01.00	1.000,00			
		3.3.90.33	PASSAGENS E DESPESAS COM LOCOMOÇÃO	0.01.00	44.000,00			
		3.3.90.33	PASSAGENS E DESPESAS COM LOCOMOÇÃO	0.01.00	2.000,00			
		3.3.90.33	PASSAGENS E DESPESAS COM LOCOMOÇÃO	0.01.00	1.000,00			
		3.3.90.36	OUTROS SERVIÇOS DE TERCEIROS - PESSOA FÍSICA	0.01.00	8.000,00			
		3.3.90.36	OUTROS SERVIÇOS DE TERCEIROS - PESSOA FÍSICA	0.01.00	5.000,00			
		3.3.90.36	OUTROS SERVIÇOS DE TERCEIROS - PESSOA FÍSICA	0.01.00	527.000,00			
		3.3.90.36	OUTROS SERVIÇOS DE TERCEIROS - PESSOA FÍSICA	0.01.00	62.000,00			
		3.3.90.36	OUTROS SERVIÇOS DE TERCEIROS - PESSOA FÍSICA	0.01.00	2.000,00			
		3.3.90.39	OUTROS SERVIÇOS DE TERCEIROS - PESSOA JURÍDICA	0.01.00	2.000,00			

Documento Assinado Digitalmente por: JOSE TORRES LOPES FILHO
Acesse em: https://tce.ce.gov.br/portal/cidadadoc/seam/Código_do_documento:95f940c3-0f48-405b-b2a3-9c162167868c



NATUREZA DA DESPESA POR ORGÃO E UNIDADE

ORGÃO	UNIDADE	Código	Especificação	F.R.	Elemento	Modalidade	Grupo	Categoria Econômica
04	SECRETARIA DE EDUCAÇÃO E ESPORTES							
	01							
		3.3.90.39	OUTROS SERVIÇOS DE TERCEIROS - PESSOA JURÍDICA	0.01.00	3.000,00			
		3.3.90.39	OUTROS SERVIÇOS DE TERCEIROS - PESSOA JURÍDICA	0.01.00	216.000,00			
		3.3.90.39	OUTROS SERVIÇOS DE TERCEIROS - PESSOA JURÍDICA	0.01.00	233.000,00			
		3.3.90.39	OUTROS SERVIÇOS DE TERCEIROS - PESSOA JURÍDICA	0.01.00	2.000,00			
		3.3.90.49	AUXÍLIO TRANSPORTE	0.01.00	1.000,00			
		4.0.00.00	DESPESAS DE CAPITAL	0.000.000				114.000,00
		4.4.00.00	INVESTIMENTOS	0.000.000			114.000,00	
		4.4.90.00	APLICAÇÕES DIRETAS	0.000.000		114.000,00		
		4.4.90.52	EQUIPAMENTOS E MATERIAL PERMANENTE	0.01.00	10.000,00			
		4.4.90.52	EQUIPAMENTOS E MATERIAL PERMANENTE	0.01.00	102.000,00			
		4.4.90.52	EQUIPAMENTOS E MATERIAL PERMANENTE	0.01.00	2.000,00			
TOTAL								2.592.000,00





NATUREZA DA DESPESA POR ORGÃO E UNIDADE

ORGÃO	05 SECRETARIA DE SAÚDE					
UNIDADE	01 FUNDO MUNICIPAL DE SAUDE					
Código	Especificação	F.R.	Elemento	Modalidade	Grupo	Categoria Econômica
3.0.00.00	DESPESAS CORRENTES	0.000.000				8.096.000,00
3.1.00.00	PESSOAL E ENCARGOS SOCIAIS	0.000.000			4.103.000,00	
3.1.90.00	APLICAÇÕES DIRETAS	0.000.000		3.390.000,00		
3.1.90.04	CONTRATAÇÃO POR TEMPO DETERMINADO	0.01.00	162.000,00			
3.1.90.04	CONTRATAÇÃO POR TEMPO DETERMINADO	0.01.00	295.000,00			
3.1.90.04	CONTRATAÇÃO POR TEMPO DETERMINADO	0.05.00	5.000,00			
3.1.90.04	CONTRATAÇÃO POR TEMPO DETERMINADO	0.05.00	5.000,00			
3.1.90.04	CONTRATAÇÃO POR TEMPO DETERMINADO	0.05.00	205.000,00			
3.1.90.04	CONTRATAÇÃO POR TEMPO DETERMINADO	0.05.00	5.000,00			
3.1.90.05	OUTROS BENEFÍCIOS PREVIDENCIÁRIOS	0.01.00	21.000,00			
3.1.90.05	OUTROS BENEFÍCIOS PREVIDENCIÁRIOS	0.05.00	20.000,00			
3.1.90.11	VENCIMENTOS E VANTAGENS FIXAS - PESSOAL CIVIL	0.01.00	1.302.000,00			
3.1.90.11	VENCIMENTOS E VANTAGENS FIXAS - PESSOAL CIVIL	0.01.00	924.000,00			
3.1.90.11	VENCIMENTOS E VANTAGENS FIXAS - PESSOAL CIVIL	0.05.00	5.000,00			
3.1.90.11	VENCIMENTOS E VANTAGENS FIXAS - PESSOAL CIVIL	0.05.00	160.000,00			
3.1.90.13	OBRIGAÇÕES PATRONAIS	0.01.00	2.000,00			
3.1.90.13	OBRIGAÇÕES PATRONAIS	0.01.00	35.000,00			
3.1.90.13	OBRIGAÇÕES PATRONAIS	0.01.00	105.000,00			
3.1.90.13	OBRIGAÇÕES PATRONAIS	0.01.00	2.000,00			
3.1.90.13	OBRIGAÇÕES PATRONAIS	0.05.00	8.000,00			
3.1.90.13	OBRIGAÇÕES PATRONAIS	0.05.00	2.000,00			
3.1.90.13	OBRIGAÇÕES PATRONAIS	0.05.00	10.000,00			
3.1.90.16	OUTRAS DESPESAS VARIÁVEIS - PESSOAL CIVIL	0.01.00	8.000,00			
3.1.90.16	OUTRAS DESPESAS VARIÁVEIS - PESSOAL CIVIL	0.01.00	5.000,00			
3.1.90.16	OUTRAS DESPESAS VARIÁVEIS - PESSOAL CIVIL	0.05.00	22.000,00			
3.1.90.94	INDENIZAÇÕES E RESTITUIÇÕES TRABALHISTAS	0.01.00	60.000,00			
3.1.90.94	INDENIZAÇÕES E RESTITUIÇÕES TRABALHISTAS	0.05.00	22.000,00			
3.1.91.00	APLICAÇÕES DIRETAS- INTRA-ORÇAMENTÁRIAS	0.000.000		713.000,00		
3.1.91.13	OBRIGAÇÕES PATRONAIS	0.01.00	2.000,00			
3.1.91.13	OBRIGAÇÕES PATRONAIS	0.01.00	360.000,00			
3.1.91.13	OBRIGAÇÕES PATRONAIS	0.01.00	285.000,00			
3.1.91.13	OBRIGAÇÕES PATRONAIS	0.05.00	62.000,00			
3.1.91.13	OBRIGAÇÕES PATRONAIS	0.05.00	2.000,00			
3.1.91.13	OBRIGAÇÕES PATRONAIS	0.05.00	2.000,00			
3.3.00.00	OUTRAS DESPESAS CORRENTES	0.000.000			3.993.000,00	
3.3.90.00	APLICAÇÕES DIRETAS	0.000.000		3.993.000,00		
3.3.90.04	CONTRATAÇÃO POR TEMPO DETERMINADO	0.01.00	159.500,00			
3.3.90.04	CONTRATAÇÃO POR TEMPO DETERMINADO	0.05.00	148.500,00			
3.3.90.14	DIÁRIAS - CIVIL	0.01.00	38.000,00			



NATUREZA DA DESPESA POR ORGÃO E UNIDADE

ORGÃO 05 SECRETARIA DE SAÚDE						
UNIDADE 01 FUNDO MUNICIPAL DE SAUDE						
Código	Especificação	F.R.	Elemento	Modalidade	Grupo	Categoria Econômica
3.3.90.14	DIÁRIAS - CIVIL	0.01.00	24.000,00			
3.3.90.30	MATERIAL DE CONSUMO	0.01.00	332.000,00			
3.3.90.30	MATERIAL DE CONSUMO	0.01.00	2.000,00			
3.3.90.30	MATERIAL DE CONSUMO	0.01.00	428.000,00			
3.3.90.30	MATERIAL DE CONSUMO	0.01.00	2.000,00			
3.3.90.31	PREMIAÇÕES CULTURAIS, ARTÍSTICAS, CIENTÍFICAS, DESP(0.01.00	5.000,00			
3.3.90.32	MATERIAL, BEM OU SERVIÇO PARA DISTRIBUIÇÃO GRATUIT.	0.01.00	2.000,00			
3.3.90.32	MATERIAL, BEM OU SERVIÇO PARA DISTRIBUIÇÃO GRATUIT.	0.01.00	258.000,00			
3.3.90.33	PASSAGENS E DESPESAS COM LOCOMOÇÃO	0.01.00	7.000,00			
3.3.90.35	SERVIÇOS DE CONSULTORIA	0.01.00	45.000,00			
3.3.90.36	OUTROS SERVIÇOS DE TERCEIROS - PESSOA FÍSICA	0.01.00	4.000,00			
3.3.90.36	OUTROS SERVIÇOS DE TERCEIROS - PESSOA FÍSICA	0.01.00	542.000,00			
3.3.90.36	OUTROS SERVIÇOS DE TERCEIROS - PESSOA FÍSICA	0.01.00	2.000,00			
3.3.90.36	OUTROS SERVIÇOS DE TERCEIROS - PESSOA FÍSICA	0.01.00	769.000,00			
3.3.90.36	OUTROS SERVIÇOS DE TERCEIROS - PESSOA FÍSICA	0.01.00	2.000,00			
3.3.90.39	OUTROS SERVIÇOS DE TERCEIROS - PESSOA JURÍDICA	0.01.00	4.000,00			
3.3.90.39	OUTROS SERVIÇOS DE TERCEIROS - PESSOA JURÍDICA	0.01.00	812.000,00			
3.3.90.39	OUTROS SERVIÇOS DE TERCEIROS - PESSOA JURÍDICA	0.01.00	2.000,00			
3.3.90.39	OUTROS SERVIÇOS DE TERCEIROS - PESSOA JURÍDICA	0.01.00	367.000,00			
3.3.90.39	OUTROS SERVIÇOS DE TERCEIROS - PESSOA JURÍDICA	0.01.00	2.000,00			
3.3.90.48	OUTROS AUXÍLIOS FINANCEIROS A PESSOA FÍSICA	0.01.00	5.000,00			
3.3.90.48	OUTROS AUXÍLIOS FINANCEIROS A PESSOA FÍSICA	0.01.00	15.000,00			
3.3.90.91	SENTENÇAS JUDICIAIS	0.01.00	3.000,00			
3.3.90.92	DESPESAS DE EXERCÍCIOS ANTERIORES	0.01.00	10.000,00			
3.3.90.93	INDENIZAÇÕES E RESTITUIÇÕES	0.01.00	3.000,00			
4.0.00.00	DESPESAS DE CAPITAL	0.000.000				350.000,00
4.4.00.00	INVESTIMENTOS	0.000.000			350.000,00	
4.4.90.00	APLICAÇÕES DIRETAS	0.000.000		350.000,00		
4.4.90.51	OBRAS E INSTALAÇÕES	0.01.00	10.000,00			
4.4.90.51	OBRAS E INSTALAÇÕES	0.01.00	110.000,00			
4.4.90.51	OBRAS E INSTALAÇÕES	0.01.00	50.000,00			
4.4.90.52	EQUIPAMENTOS E MATERIAL PERMANENTE	0.01.00	85.000,00			
4.4.90.52	EQUIPAMENTOS E MATERIAL PERMANENTE	0.01.00	5.000,00			
4.4.90.52	EQUIPAMENTOS E MATERIAL PERMANENTE	0.01.00	90.000,00			
TOTAL						8.446.000,00

Documento Assinado Digitalmente por: JOSE TORRES LOPES FILHO
Acesse em: https://tce.tce.pe.gov.br/validaDoc.seam Código do documento: 95f940c3-0f48-405b-b2a3-9c162167868c



NATUREZA DA DESPESA POR ORGÃO E UNIDADE

ORGÃO	06 SECRETARIA DE AGRICULTURA, ABASTECIMENTO E MEIO AMBIENTE					
UNIDADE	01 SECRETARIA DE AGRICULTURA, ABASTECIMENTO E MEIO AMBIENTE					
Código	Especificação	F.R.	Elemento	Modalidade	Grupo	Valor
3.0.00.00	DESPESAS CORRENTES	0.000.000				1.205.000,00
3.1.00.00	PESSOAL E ENCARGOS SOCIAIS	0.000.000			473.000,00	
3.1.90.00	APLICAÇÕES DIRETAS	0.000.000		405.000,00		
3.1.90.04	CONTRATAÇÃO POR TEMPO DETERMINADO	0.01.00	126.000,00			
3.1.90.05	OUTROS BENEFÍCIOS PREVIDENCIÁRIOS	0.01.00	10.000,00			
3.1.90.11	VENCIMENTOS E VANTAGENS FIXAS - PESSOAL CIVIL	0.01.00	217.000,00			
3.1.90.13	OBRIGAÇÕES PATRONAIS	0.01.00	31.000,00			
3.1.90.16	OUTRAS DESPESAS VARIÁVEIS - PESSOAL CIVIL	0.01.00	8.000,00			
3.1.90.16	OUTRAS DESPESAS VARIÁVEIS - PESSOAL CIVIL	0.01.00	3.000,00			
3.1.90.94	INDENIZAÇÕES E RESTITUIÇÕES TRABALHISTAS	0.01.00	10.000,00			
3.1.91.00	APLICAÇÕES DIRETAS- INTRA-ORÇAMENTÁRIAS	0.000.000		68.000,00		
3.1.91.13	OBRIGAÇÕES PATRONAIS	0.01.00	68.000,00			
3.3.00.00	OUTRAS DESPESAS CORRENTES	0.000.000			732.000,00	
3.3.90.00	APLICAÇÕES DIRETAS	0.000.000		732.000,00		
3.3.90.04	CONTRATAÇÃO POR TEMPO DETERMINADO	0.01.00	40.000,00			
3.3.90.14	DIÁRIAS - CIVIL	0.01.00	6.000,00			
3.3.90.27	ENCARGOS PELA HONRA DE AVAIS, GARANTIAS, SEGUROS	0.01.00	50.000,00			
3.3.90.30	MATERIAL DE CONSUMO	0.01.00	152.000,00			
3.3.90.31	PREMIAÇÕES CULTURAIS, ARTÍSTICAS, CIENTÍFICAS, DESP(0.01.00	2.000,00			
3.3.90.31	PREMIAÇÕES CULTURAIS, ARTÍSTICAS, CIENTÍFICAS, DESP(0.01.00	5.000,00			
3.3.90.32	MATERIAL, BEM OU SERVIÇO PARA DISTRIBUIÇÃO GRATUIT.	0.01.00	17.000,00			
3.3.90.33	PASSAGENS E DESPESAS COM LOCOMOÇÃO	0.01.00	6.000,00			
3.3.90.36	OUTROS SERVIÇOS DE TERCEIROS - PESSOA FÍSICA	0.01.00	197.000,00			
3.3.90.39	OUTROS SERVIÇOS DE TERCEIROS - PESSOA JURÍDICA	0.01.00	257.000,00			
4.0.00.00	DESPESAS DE CAPITAL	0.000.000				30.000,00
4.4.00.00	INVESTIMENTOS	0.000.000			30.000,00	
4.4.90.00	APLICAÇÕES DIRETAS	0.000.000		30.000,00		
4.4.90.51	OBRAS E INSTALAÇÕES	0.01.00	15.000,00			
4.4.90.52	EQUIPAMENTOS E MATERIAL PERMANENTE	0.01.00	15.000,00			
TOTAL						1.235.000,00



Documento Assinado Digitalmente por: JOSE TORRES LOPES FILHO
 Acesse em: https://tce.tce.pe.gov.br/portal/portalDoc.seam Código do documento: 95f940c3-0ff8-405b-b2a3-9c162167868c



NATUREZA DA DESPESA POR ORGÃO E UNIDADE

ORGÃO	07 SECRETARIA DE VIAÇÃO, OBRAS, INFRAESTRUTURA E SERVIÇOS PÚBLI					
UNIDADE	01 SECRETARIA DE VIAÇÃO, OBRAS, INFRAESTRUTURA E SERVIÇOS PÚBLI					
Código	Especificação	F.R.	Elemento	Modalidade	Grupo	Categoria Econômica
3.0.00.00	DESPESAS CORRENTES	0.000.000				2.928.000,00
3.1.00.00	PESSOAL E ENCARGOS SOCIAIS	0.000.000			731.000,00	
3.1.90.00	APLICAÇÕES DIRETAS	0.000.000		561.000,00		
3.1.90.04	CONTRATAÇÃO POR TEMPO DETERMINADO	0.01.00	52.000,00			
3.1.90.05	OUTROS BENEFÍCIOS PREVIDENCIÁRIOS	0.01.00	4.000,00			
3.1.90.11	VENCIMENTOS E VANTAGENS FIXAS - PESSOAL CIVIL	0.01.00	480.000,00			
3.1.90.13	OBRIGAÇÕES PATRONAIS	0.01.00	17.000,00			
3.1.90.16	OUTRAS DESPESAS VARIÁVEIS - PESSOAL CIVIL	0.01.00	4.000,00			
3.1.90.94	INDENIZAÇÕES E RESTITUIÇÕES TRABALHISTAS	0.01.00	4.000,00			
3.1.91.00	APLICAÇÕES DIRETAS- INTRA-ORÇAMENTÁRIAS	0.000.000		170.000,00		
3.1.91.13	OBRIGAÇÕES PATRONAIS	0.01.00	170.000,00			
3.3.00.00	OUTRAS DESPESAS CORRENTES	0.000.000			2.197.000,00	
3.3.60.00	TRANSFERÊNCIAS A INSTITUIÇÕES PRIVADAS COM FINS LUCRATIVOS	0.000.000		5.000,00		
3.3.60.45	SUBVENÇÕES ECONÔMICAS	0.01.00	5.000,00			
3.3.90.00	APLICAÇÕES DIRETAS	0.000.000		2.192.000,00		
3.3.90.04	CONTRATAÇÃO POR TEMPO DETERMINADO	0.01.00	66.000,00			
3.3.90.14	DIÁRIAS - CIVIL	0.01.00	10.000,00			
3.3.90.30	MATERIAL DE CONSUMO	0.01.00	315.000,00			
3.3.90.31	PREMIAÇÕES CULTURAIS, ARTÍSTICAS, CIENTÍFICAS, DESPORTIVAS	0.01.00	2.000,00			
3.3.90.33	PASSAGENS E DESPESAS COM LOCOMOÇÃO	0.01.00	5.000,00			
3.3.90.36	OUTROS SERVIÇOS DE TERCEIROS - PESSOA FÍSICA	0.01.00	327.000,00			
3.3.90.39	OUTROS SERVIÇOS DE TERCEIROS - PESSOA JURÍDICA	0.01.00	1.467.000,00			
4.0.00.00	DESPESAS DE CAPITAL	0.000.000				1.558.000,00
4.4.00.00	INVESTIMENTOS	0.000.000			1.558.000,00	
4.4.90.00	APLICAÇÕES DIRETAS	0.000.000		1.558.000,00		
4.4.90.51	OBRAS E INSTALAÇÕES	0.01.00	1.143.000,00			
4.4.90.51	OBRAS E INSTALAÇÕES	0.01.00	240.000,00			
4.4.90.52	EQUIPAMENTOS E MATERIAL PERMANENTE	0.01.00	130.000,00			
4.4.90.61	AQUISIÇÃO DE IMÓVEIS	0.01.00	45.000,00			
TOTAL						4.486.000,00

Documento Assinado Digitalmente por: JOSE TORRES LOPES FILHO
 Acesse em: https://tce.tec.pe.gov.br/portal/portalDoc.seam?codigo_documento:95f940c3-0f68-405b-b2a3-9c162167868c



NATUREZA DA DESPESA POR ORGÃO E UNIDADE

ORGÃO	08 SECRETARIA DE DESENVOLVIMENTO E ASSISTÊNCIA SOCIAL					
UNIDADE	01 SECRETARIA DE DESENVOLVIMENTO E ASSISTÊNCIA SOCIAL					
Código	Especificação	F.R.	Elemento	Modalidade	Grupo	Categoria Econômica
3.0.00.00	DESPESAS CORRENTES	0.000.000				643.500,00
3.1.00.00	PESSOAL E ENCARGOS SOCIAIS	0.000.000			269.000,00	
3.1.90.00	APLICAÇÕES DIRETAS	0.000.000		217.000,00		
3.1.90.04	CONTRATAÇÃO POR TEMPO DETERMINADO	0.01.00	25.000,00			
3.1.90.05	OUTROS BENEFÍCIOS PREVIDENCIÁRIOS	0.01.00	4.000,00			
3.1.90.11	VENCIMENTOS E VANTAGENS FIXAS - PESSOAL CIVIL	0.01.00	2.000,00			
3.1.90.11	VENCIMENTOS E VANTAGENS FIXAS - PESSOAL CIVIL	0.01.00	170.000,00			
3.1.90.13	OBRIGAÇÕES PATRONAIS	0.01.00	7.000,00			
3.1.90.16	OUTRAS DESPESAS VARIÁVEIS - PESSOAL CIVIL	0.01.00	2.000,00			
3.1.90.16	OUTRAS DESPESAS VARIÁVEIS - PESSOAL CIVIL	0.01.00	3.000,00			
3.1.90.94	INDENIZAÇÕES E RESTITUIÇÕES TRABALHISTAS	0.01.00	4.000,00			
3.1.91.00	APLICAÇÕES DIRETAS- INTRA-ORÇAMENTÁRIAS	0.000.000		52.000,00		
3.1.91.13	OBRIGAÇÕES PATRONAIS	0.01.00	52.000,00			
3.3.00.00	OUTRAS DESPESAS CORRENTES	0.000.000			374.500,00	
3.3.90.00	APLICAÇÕES DIRETAS	0.000.000		374.500,00		
3.3.90.04	CONTRATAÇÃO POR TEMPO DETERMINADO	0.01.00	20.500,00			
3.3.90.14	DIÁRIAS - CIVIL	0.01.00	20.000,00			
3.3.90.30	MATERIAL DE CONSUMO	0.01.00	18.000,00			
3.3.90.31	PREMIAÇÕES CULTURAIS, ARTÍSTICAS, CIENTÍFICAS, DESP(0.01.00	2.000,00			
3.3.90.33	PASSAGENS E DESPESAS COM LOCOMOÇÃO	0.01.00	3.000,00			
3.3.90.35	SERVIÇOS DE CONSULTORIA	0.01.00	45.000,00			
3.3.90.36	OUTROS SERVIÇOS DE TERCEIROS - PESSOA FÍSICA	0.01.00	103.000,00			
3.3.90.39	OUTROS SERVIÇOS DE TERCEIROS - PESSOA JURÍDICA	0.01.00	155.000,00			
3.3.90.92	DESPESAS DE EXERCÍCIOS ANTERIORES	0.01.00	4.000,00			
3.3.90.93	INDENIZAÇÕES E RESTITUIÇÕES	0.01.00	4.000,00			
4.0.00.00	DESPESAS DE CAPITAL	0.000.000				35.000,00
4.4.00.00	INVESTIMENTOS	0.000.000			35.000,00	
4.4.90.00	APLICAÇÕES DIRETAS	0.000.000		35.000,00		
4.4.90.52	EQUIPAMENTOS E MATERIAL PERMANENTE	0.01.00	35.000,00			
TOTAL						678.500,00

Documento Assinado Digitalmente por: JOSE TORRES LOPES FILHO
Acesse em: <https://tce.tce.pe.gov.br/portal/portalDoc.seam> Código do documento: 95f940c3-0f68-405b-b2a3-9c162167868c



NATUREZA DA DESPESA POR ORGÃO E UNIDADE

ORGÃO	UNIDADE	Código	Especificação	F.R.	Elemento	Modalidade	Grupo	Categoria Econômica
08	SECRETARIA DE DESENVOLVIMENTO E ASSISTÊNCIA SOCIAL							
	02		FUNDO MUNICIPAL DE ASSISTÊNCIA SOCIAL - FMAS					
		3.0.00.00	DESPESAS CORRENTES	0.000.000				1.219.000,00
		3.1.00.00	PESSOAL E ENCARGOS SOCIAIS	0.000.000			517.000,00	
		3.1.90.00	APLICAÇÕES DIRETAS	0.000.000		478.000,00		
		3.1.90.04	CONTRATAÇÃO POR TEMPO DETERMINADO	0.01.00	7.000,00			
		3.1.90.04	CONTRATAÇÃO POR TEMPO DETERMINADO	0.01.00	39.000,00			
		3.1.90.04	CONTRATAÇÃO POR TEMPO DETERMINADO	0.01.00	190.000,00			
		3.1.90.04	CONTRATAÇÃO POR TEMPO DETERMINADO	0.01.00	2.000,00			
		3.1.90.05	OUTROS BENEFÍCIOS PREVIDENCIÁRIOS	0.01.00	23.000,00			
		3.1.90.05	OUTROS BENEFÍCIOS PREVIDENCIÁRIOS	0.01.00	2.000,00			
		3.1.90.11	VENCIMENTOS E VANTAGENS FIXAS - PESSOAL CIVIL	0.01.00	29.000,00			
		3.1.90.11	VENCIMENTOS E VANTAGENS FIXAS - PESSOAL CIVIL	0.01.00	41.000,00			
		3.1.90.11	VENCIMENTOS E VANTAGENS FIXAS - PESSOAL CIVIL	0.01.00	35.000,00			
		3.1.90.13	OBRIGAÇÕES PATRONAIS	0.01.00	16.000,00			
		3.1.90.13	OBRIGAÇÕES PATRONAIS	0.01.00	12.000,00			
		3.1.90.13	OBRIGAÇÕES PATRONAIS	0.01.00	32.000,00			
		3.1.90.16	OUTRAS DESPESAS VARIÁVEIS - PESSOAL CIVIL	0.01.00	23.000,00			
		3.1.90.16	OUTRAS DESPESAS VARIÁVEIS - PESSOAL CIVIL	0.01.00	2.000,00			
		3.1.90.94	INDENIZAÇÕES E RESTITUIÇÕES TRABALHISTAS	0.01.00	23.000,00			
		3.1.90.94	INDENIZAÇÕES E RESTITUIÇÕES TRABALHISTAS	0.01.00	2.000,00			
		3.1.91.00	APLICAÇÕES DIRETAS- INTRA-ORÇAMENTÁRIAS	0.000.000		39.000,00		
		3.1.91.13	OBRIGAÇÕES PATRONAIS	0.01.00	20.000,00			
		3.1.91.13	OBRIGAÇÕES PATRONAIS	0.01.00	12.000,00			
		3.1.91.13	OBRIGAÇÕES PATRONAIS	0.01.00	7.000,00			
		3.3.00.00	OUTRAS DESPESAS CORRENTES	0.000.000			702.000,00	
		3.3.50.00	TRANSFERÊNCIAS A INSTITUIÇÕES PRIVADAS SEM FINS LUCR	0.000.000		10.000,00		
		3.3.50.43	SUBVENÇÕES SOCIAIS	0.01.00	10.000,00			
		3.3.90.00	APLICAÇÕES DIRETAS	0.000.000		692.000,00		
		3.3.90.04	CONTRATAÇÃO POR TEMPO DETERMINADO	0.01.00	60.000,00			
		3.3.90.14	DIÁRIAS - CIVIL	0.01.00	2.000,00			
		3.3.90.14	DIÁRIAS - CIVIL	0.01.00	11.000,00			
		3.3.90.14	DIÁRIAS - CIVIL	0.01.00	20.000,00			
		3.3.90.30	MATERIAL DE CONSUMO	0.01.00	12.000,00			
		3.3.90.30	MATERIAL DE CONSUMO	0.01.00	32.000,00			
		3.3.90.30	MATERIAL DE CONSUMO	0.01.00	60.000,00			
		3.3.90.30	MATERIAL DE CONSUMO	0.01.00	2.000,00			
		3.3.90.32	MATERIAL, BEM OU SERVIÇO PARA DISTRIBUIÇÃO GRATUIT.	0.01.00	1.000,00			
		3.3.90.32	MATERIAL, BEM OU SERVIÇO PARA DISTRIBUIÇÃO GRATUIT.	0.01.00	24.000,00			
		3.3.90.33	PASSAGENS E DESPESAS COM LOCOMOÇÃO	0.01.00	7.000,00			
		3.3.90.33	PASSAGENS E DESPESAS COM LOCOMOÇÃO	0.01.00	2.000,00			



NATUREZA DA DESPESA POR ORGÃO E UNIDADE

ORGÃO	08 SECRETARIA DE DESENVOLVIMENTO E ASSISTÊNCIA SOCIAL					
UNIDADE	02 FUNDO MUNICIPAL DE ASSISTÊNCIA SOCIAL - FMAS					
Código	Especificação	F.R.	Elemento	Modalidade	Grupo	Categoria Econômica
3.3.90.36	OUTROS SERVIÇOS DE TERCEIROS - PESSOA FÍSICA	0.01.00	5.000,00			
3.3.90.36	OUTROS SERVIÇOS DE TERCEIROS - PESSOA FÍSICA	0.01.00	100.000,00			
3.3.90.36	OUTROS SERVIÇOS DE TERCEIROS - PESSOA FÍSICA	0.01.00	186.000,00			
3.3.90.36	OUTROS SERVIÇOS DE TERCEIROS - PESSOA FÍSICA	0.01.00	2.000,00			
3.3.90.39	OUTROS SERVIÇOS DE TERCEIROS - PESSOA JURÍDICA	0.01.00	2.000,00			
3.3.90.39	OUTROS SERVIÇOS DE TERCEIROS - PESSOA JURÍDICA	0.01.00	54.000,00			
3.3.90.39	OUTROS SERVIÇOS DE TERCEIROS - PESSOA JURÍDICA	0.01.00	48.000,00			
3.3.90.39	OUTROS SERVIÇOS DE TERCEIROS - PESSOA JURÍDICA	0.01.00	2.000,00			
3.3.90.48	OUTROS AUXÍLIOS FINANCEIROS A PESSOA FÍSICA	0.01.00	60.000,00			
4.0.00.00	DESPESAS DE CAPITAL	0.000.000				160.000,00
4.4.00.00	INVESTIMENTOS	0.000.000			160.000,00	
4.4.90.00	APLICAÇÕES DIRETAS	0.000.000		160.000,00		
4.4.90.51	OBRAS E INSTALAÇÕES	0.01.00	10.000,00			
4.4.90.51	OBRAS E INSTALAÇÕES	0.01.00	90.000,00			
4.4.90.52	EQUIPAMENTOS E MATERIAL PERMANENTE	0.01.00	2.000,00			
4.4.90.52	EQUIPAMENTOS E MATERIAL PERMANENTE	0.01.00	15.000,00			
4.4.90.52	EQUIPAMENTOS E MATERIAL PERMANENTE	0.01.00	33.000,00			
4.4.90.52	EQUIPAMENTOS E MATERIAL PERMANENTE	0.01.00	10.000,00			
TOTAL						1.379.000,00



Documento Assinado Digitalmente por: JOSE TORRES LOPES FILHO
Acesse em: <https://tce.tce.pe.gov.br/validaDoc.seam> Código do documento: 95f9a055-0f08-405b-b2a3-9c162167868c



NATUREZA DA DESPESA POR ORGÃO E UNIDADE

ORGÃO	UNIDADE	Código	Especificação	F.R.	Elemento	Modalidade	Grupo	Categoria Econômica
08	SECRETARIA DE DESENVOLVIMENTO E ASSISTÊNCIA SOCIAL							
	03		FUNDO MUN.DIREITOS DA CRIANÇA E DO ADOLESCENTE					
		3.0.00.00	DESPESAS CORRENTES	0.000.000				51.000,00
		3.1.00.00	PESSOAL E ENCARGOS SOCIAIS	0.000.000			22.000,00	
		3.1.90.00	APLICAÇÕES DIRETAS	0.000.000		20.000,00		
		3.1.90.04	CONTRATAÇÃO POR TEMPO DETERMINADO	0.01.00	2.000,00			
		3.1.90.05	OUTROS BENEFÍCIOS PREVIDENCIÁRIOS	0.01.00	2.000,00			
		3.1.90.11	VENCIMENTOS E VANTAGENS FIXAS - PESSOAL CIVIL	0.01.00	10.000,00			
		3.1.90.13	OBRIGAÇÕES PATRONAIS	0.01.00	2.000,00			
		3.1.90.16	OUTRAS DESPESAS VARIÁVEIS - PESSOAL CIVIL	0.01.00	2.000,00			
		3.1.90.94	INDENIZAÇÕES E RESTITUIÇÕES TRABALHISTAS	0.01.00	2.000,00			
		3.1.91.00	APLICAÇÕES DIRETAS- INTRA-ORÇAMENTÁRIAS	0.000.000		2.000,00		
		3.1.91.13	OBRIGAÇÕES PATRONAIS	0.01.00	2.000,00			
		3.3.00.00	OUTRAS DESPESAS CORRENTES	0.000.000			29.000,00	
		3.3.50.00	TRANSFERÊNCIAS A INSTITUIÇÕES PRIVADAS SEM FINS LUCR	0.000.000		10.000,00		
		3.3.50.43	SUBVENÇÕES SOCIAIS	0.01.00	10.000,00			
		3.3.90.00	APLICAÇÕES DIRETAS	0.000.000		19.000,00		
		3.3.90.04	CONTRATAÇÃO POR TEMPO DETERMINADO	0.01.00	1.000,00			
		3.3.90.14	DIÁRIAS - CIVIL	0.01.00	2.000,00			
		3.3.90.30	MATERIAL DE CONSUMO	0.01.00	6.000,00			
		3.3.90.36	OUTROS SERVIÇOS DE TERCEIROS - PESSOA FÍSICA	0.01.00	5.000,00			
		3.3.90.39	OUTROS SERVIÇOS DE TERCEIROS - PESSOA JURÍDICA	0.01.00	5.000,00			
		4.0.00.00	DESPESAS DE CAPITAL	0.000.000				5.000,00
		4.4.00.00	INVESTIMENTOS	0.000.000			5.000,00	
		4.4.90.00	APLICAÇÕES DIRETAS	0.000.000		5.000,00		
		4.4.90.52	EQUIPAMENTOS E MATERIAL PERMANENTE	0.01.00	5.000,00			
TOTAL								56.000,00

Documento Assinado Digitalmente por: JOSE TORRES LOPES FILHO
Acesse em: <https://tce.tce.pe.gov.br/portal/portalDoc.seam> Código do documento: 95f940c3-0f68-405b-b2a3-9c162167868c



NATUREZA DA DESPESA POR ORGÃO E UNIDADE

ORGÃO	08 SECRETARIA DE DESENVOLVIMENTO E ASSISTÊNCIA SOCIAL					
UNIDADE	04 FUNDO MUNICIPAL DOS DIREITOS DO IDOSO					
Código	Especificação	F.R.	Elemento	Modalidade	Grupo	Categoria Econômica
3.0.00.00	DESPESAS CORRENTES	0.000.000				34.000.00
3.1.00.00	PESSOAL E ENCARGOS SOCIAIS	0.000.000			17.000,00	
3.1.90.00	APLICAÇÕES DIRETAS	0.000.000		15.000,00		
3.1.90.04	CONTRATAÇÃO POR TEMPO DETERMINADO	0.01.00	2.000,00			
3.1.90.05	OUTROS BENEFÍCIOS PREVIDENCIÁRIOS	0.01.00	2.000,00			
3.1.90.11	VENCIMENTOS E VANTAGENS FIXAS - PESSOAL CIVIL	0.01.00	5.000,00			
3.1.90.13	OBRIGAÇÕES PATRONAIS	0.01.00	2.000,00			
3.1.90.16	OUTRAS DESPESAS VARIÁVEIS - PESSOAL CIVIL	0.01.00	2.000,00			
3.1.90.94	INDENIZAÇÕES E RESTITUIÇÕES TRABALHISTAS	0.01.00	2.000,00			
3.1.91.00	APLICAÇÕES DIRETAS- INTRA-ORÇAMENTÁRIAS	0.000.000		2.000,00		
3.1.91.13	OBRIGAÇÕES PATRONAIS	0.01.00	2.000,00			
3.3.00.00	OUTRAS DESPESAS CORRENTES	0.000.000			17.000,00	
3.3.90.00	APLICAÇÕES DIRETAS	0.000.000		17.000,00		
3.3.90.04	CONTRATAÇÃO POR TEMPO DETERMINADO	0.01.00	1.000,00			
3.3.90.30	MATERIAL DE CONSUMO	0.01.00	5.000,00			
3.3.90.36	OUTROS SERVIÇOS DE TERCEIROS - PESSOA FÍSICA	0.01.00	5.000,00			
3.3.90.39	OUTROS SERVIÇOS DE TERCEIROS - PESSOA JURÍDICA	0.01.00	6.000,00			
4.0.00.00	DESPESAS DE CAPITAL	0.000.000				5.000,00
4.4.00.00	INVESTIMENTOS	0.000.000			5.000,00	
4.4.90.00	APLICAÇÕES DIRETAS	0.000.000		5.000,00		
4.4.90.52	EQUIPAMENTOS E MATERIAL PERMANENTE	0.01.00	5.000,00			
TOTAL						39.000,00

Documento Assinado Digitalmente por: JOSE TORRES LOPES FILHO
Acesse em: <https://tce.tce.pe.gov.br/portal/portalDoc.seam> Código do documento: 95f940c3-0f68-405b-b2a3-9c162167888c



Prefeitura Municipal de Guaracy

Praça Antônio Rabelo - CNPJ:11368966/0001-00

Orçamento Programa - Exercício de 2020

Anexo 02

Page 21

Lei: 476, Data: 27/11/2019

NATUREZA DA DESPESA POR ORGÃO E UNIDADE

ORGÃO	UNIDADE	Código	Especificação	F.R.	Elemento	Modalidade	Grupo	Categoria Econômica
09	SECRETARIA DE CULTURA E TURISMO							
	01							
		01						
		3.0.00.00	DESPESAS CORRENTES	0.000.000				820.500,00
		3.1.00.00	PESSOAL E ENCARGOS SOCIAIS	0.000.000			105.000,00	
		3.1.90.00	APLICAÇÕES DIRETAS	0.000.000		103.000,00		
		3.1.90.04	CONTRATAÇÃO POR TEMPO DETERMINADO	0.01.00	5.000,00			
		3.1.90.05	OUTROS BENEFÍCIOS PREVIDENCIÁRIOS	0.01.00	2.000,00			
		3.1.90.11	VENCIMENTOS E VANTAGENS FIXAS - PESSOAL CIVIL	0.01.00	90.000,00			
		3.1.90.13	OBRIGAÇÕES PATRONAIS	0.01.00	2.000,00			
		3.1.90.16	OUTRAS DESPESAS VARIÁVEIS - PESSOAL CIVIL	0.01.00	2.000,00			
		3.1.90.94	INDENIZAÇÕES E RESTITUIÇÕES TRABALHISTAS	0.01.00	2.000,00			
		3.1.91.00	APLICAÇÕES DIRETAS- INTRA-ORÇAMENTÁRIAS	0.000.000		2.000,00		
		3.1.91.13	OBRIGAÇÕES PATRONAIS	0.01.00	2.000,00			
		3.3.00.00	OUTRAS DESPESAS CORRENTES	0.000.000			715.500,00	
		3.3.90.00	APLICAÇÕES DIRETAS	0.000.000		715.500,00		
		3.3.90.04	CONTRATAÇÃO POR TEMPO DETERMINADO	0.01.00	26.500,00			
		3.3.90.14	DIÁRIAS - CIVIL	0.01.00	8.000,00			
		3.3.90.30	MATERIAL DE CONSUMO	0.01.00	19.000,00			
		3.3.90.31	PREMIAÇÕES CULTURAIS, ARTÍSTICAS, CIENTÍFICAS, DESPESAS	0.01.00	14.000,00			
		3.3.90.33	PASSAGENS E DESPESAS COM LOCOMOÇÃO	0.01.00	2.000,00			
		3.3.90.36	OUTROS SERVIÇOS DE TERCEIROS - PESSOA FÍSICA	0.01.00	117.000,00			
		3.3.90.39	OUTROS SERVIÇOS DE TERCEIROS - PESSOA JURÍDICA	0.01.00	529.000,00			
		4.0.00.00	DESPESAS DE CAPITAL	0.000.000				5.000,00
		4.4.00.00	INVESTIMENTOS	0.000.000			5.000,00	
		4.4.90.00	APLICAÇÕES DIRETAS	0.000.000		5.000,00		
		4.4.90.52	EQUIPAMENTOS E MATERIAL PERMANENTE	0.01.00	5.000,00			
TOTAL								825.500,00



Documento Assinado Digitalmente por: JOSE TORRES LOPES FILHO
Acesse em: <https://tce.tce.pe.gov.br/portal/validaDoc.seam> Código do documento: 95f940c3-0f68-405b-b2a3-9c162167868c



Prefeitura Municipal de Iguaracy

Praça Antônio Rabelo - CNPJ:11368966/0001-00

Orçamento Programa - Exercício de 2020

Anexo 02

Page 22

Lei: 476, Data: 27/11/2019

NATUREZA DA DESPESA POR ORGÃO E UNIDADE

ORGÃO								
UNIDADE		Código	Especificação	F.R.	Elemento	Modalidade	Grupo	Categoria Econômica
21 FUNDO DE DESENVOLVIMENTO MUNICIPAL								
01 FUNDO DE DESENVOLVIMENTO MUNICIPAL								
4.0.00.00	DESPESAS DE CAPITAL	0.000.000						70.000,00
4.4.00.00	INVESTIMENTOS	0.000.000					70.000,00	
4.4.90.00	APLICAÇÕES DIRETAS	0.000.000				70.000,00		
4.4.90.51	OBRAS E INSTALAÇÕES	0.01.00		50.000,00				
4.4.90.51	OBRAS E INSTALAÇÕES	0.01.00		20.000,00				
TOTAL								70.000,00

Documento Assinado Digitalmente por: JOSE TORRES LOPES FERNANDES
 Acesse em: https://tce.tce.pe.gov.br/portal/portalDoc.seam Código do documento: 95f940c3-0f68-405b-b2a3-9c162167868c



NATUREZA DA DESPESA POR ORGÃO E UNIDADE

ORGÃO	UNIDADE	Código	Especificação	F.R.	Elemento	Modalidade	Grupo	Categoria Econômica
31	COMUPE - CONSÓRCIO DOS MUNICÍPIOS PERNAMBUCANOS							
01	COMUPE - CONSÓRCIO DOS MUNICÍPIOS PERNAMBUCANOS							
3.0.00.00	DESPESAS CORRENTES			0.000.000				66.000.00
3.1.00.00	PESSOAL E ENCARGOS SOCIAIS			0.000.000			23.000,00	
3.1.90.00	APLICAÇÕES DIRETAS			0.000.000		23.000,00		
3.1.90.04	CONTRATAÇÃO POR TEMPO DETERMINADO			0.01.00	2.000,00			
3.1.90.11	VENCIMENTOS E VANTAGENS FIXAS - PESSOAL CIVIL			0.01.00	15.000,00			
3.1.90.13	OBRIGAÇÕES PATRONAIS			0.01.00	2.000,00			
3.1.90.91	SENTENÇAS JUDICIAIS			0.01.00	1.000,00			
3.1.90.92	DESPESAS DE EXERCÍCIOS ANTERIORES			0.01.00	1.000,00			
3.1.90.96	RESSARCIMENTO DE DESPESAS DE PESSOAL REQUISITADO			0.01.00	2.000,00			
3.3.00.00	OUTRAS DESPESAS CORRENTES			0.000.000			43.000,00	
3.3.90.00	APLICAÇÕES DIRETAS			0.000.000		43.000,00		
3.3.90.14	DIÁRIAS - CIVIL			0.01.00	2.000,00			
3.3.90.30	MATERIAL DE CONSUMO			0.01.00	2.000,00			
3.3.90.30	MATERIAL DE CONSUMO			0.01.00	20.000,00			
3.3.90.33	PASSAGENS E DESPESAS COM LOCOMOÇÃO			0.01.00	2.000,00			
3.3.90.34	OUTRAS DESPESAS DE PESSOAL DECORRENTES DE CONT			0.01.00	2.000,00			
3.3.90.35	SERVIÇOS DE CONSULTORIA			0.01.00	2.000,00			
3.3.90.36	OUTROS SERVIÇOS DE TERCEIROS - PESSOA FÍSICA			0.01.00	2.000,00			
3.3.90.37	LOCAÇÃO DE MÃO-DE-OBRA			0.01.00	2.000,00			
3.3.90.39	OUTROS SERVIÇOS DE TERCEIROS - PESSOA JURÍDICA			0.01.00	3.000,00			
3.3.90.46	AUXÍLIO ALIMENTAÇÃO			0.01.00	2.000,00			
3.3.90.47	OBRIGAÇÕES TRIBUTÁRIAS E CONTRIBUTIVAS			0.01.00	2.000,00			
3.3.90.91	SENTENÇAS JUDICIAIS			0.01.00	1.000,00			
3.3.90.93	INDENIZAÇÕES E RESTITUIÇÕES			0.01.00	1.000,00			
4.0.00.00	DESPESAS DE CAPITAL			0.000.000				40.000,00
4.4.00.00	INVESTIMENTOS			0.000.000			40.000,00	
4.4.90.00	APLICAÇÕES DIRETAS			0.000.000		40.000,00		
4.4.90.51	OBRAS E INSTALAÇÕES			0.01.00	20.000,00			
4.4.90.52	EQUIPAMENTOS E MATERIAL PERMANENTE			0.01.00	10.000,00			
4.4.90.61	AQUISIÇÃO DE IMÓVEIS			0.01.00	10.000,00			
TOTAL								106.000,00

Documento Assinado Digitalmente por: JOSE TORRES LOPES FILHO
Acesse em: <https://tce.tce.pe.gov.br/portal/portalDoc.seam> Código do documento: 95f940c3-0f68-405b-b2a3-9c162167868c



Prefeitura Municipal de Guaracy

Praça Antônio Rabelo - CNPJ:11368966/0001-00

Orçamento Programa - Exercício de 2020

Anexo 02

Page 24

Lei: 476, Data: 27/11/2019

NATUREZA DA DESPESA POR ORGÃO E UNIDADE

ORGÃO	UNIDADE	Código	Especificação	F.R.	Elemento	Modalidade	Grupo	Categoria Econômica
32	CIMPAJEU - CONSÓRCIO DE INTEGRAÇÃO DOS MUNICÍPIOS DO PAJEU							
	01							
		3.0.00.00	DESPESAS CORRENTES	0.000.000				37.000,00
		3.1.00.00	PESSOAL E ENCARGOS SOCIAIS	0.000.000			11.000,00	
		3.1.90.00	APLICAÇÕES DIRETAS	0.000.000		9.000,00		
		3.1.90.04	CONTRATAÇÃO POR TEMPO DETERMINADO	0.01.00	5.000,00			
		3.1.90.11	VENCIMENTOS E VANTAGENS FIXAS - PESSOAL CIVIL	0.01.00	2.000,00			
		3.1.90.13	OBRIGAÇÕES PATRONAIS	0.01.00	2.000,00			
		3.1.91.00	APLICAÇÕES DIRETAS- INTRA-ORÇAMENTÁRIAS	0.000.000		2.000,00		
		3.1.91.13	OBRIGAÇÕES PATRONAIS	0.01.00	2.000,00			
		3.3.00.00	OUTRAS DESPESAS CORRENTES	0.000.000			26.000,00	
		3.3.90.00	APLICAÇÕES DIRETAS	0.000.000		26.000,00		
		3.3.90.14	DIÁRIAS - CIVIL	0.01.00	2.000,00			
		3.3.90.30	MATERIAL DE CONSUMO	0.01.00	2.000,00			
		3.3.90.35	SERVIÇOS DE CONSULTORIA	0.01.00	2.000,00			
		3.3.90.39	OUTROS SERVIÇOS DE TERCEIROS - PESSOA JURÍDICA	0.01.00	20.000,00			
TOTAL								37.000,00
TOTAL GERAL								40.545.000,00

Documento Assinado Digitalmente por: JOSE TORRES LOPES FILHO
Acesse em: <https://tce.tec.pe.gov.br/pt/ajudaDoc.seam> Código do documento: 95f940c3-0f68-405b-b243-9c162167788c



Prefeitura Municipal de Iguaracy

Praça Antônio Rabelo - CNPJ:11368966/0001-00

Orçamento Programa - Exercício de 2020

Anexo 06

Page 1

PROGRAMA DE TRABALHO

(Inc.II, § 2º, Art.2º)

Lei: 476, Data: 27/11/2019

01 CAMARA MUNICIPAL DE IGUARACY

01 CAMARA MUNICIPAL DE IGUARACY

Código	Especificação	Operação Especial	Projetos	Atividades	T
01	Legislativa		70.000,00	1.520.000,00	1.590.000,00
01	031 Ação Legislativa		70.000,00	1.520.000,00	1.590.000,00
01	031 0001 MANUTENÇÃO DAS ATIVIDADES LEGISLATIVAS			1.310.000,00	1.310.000,00
01.031.0001.2001.0000	MANUTENÇÃO ATIVIDADES ADMINISTRATIVAS E LEGISLATIVAS DA CAMARA			1.310.000,00	1.310.000,00
01	031 0002 AMPLIAÇÃO E REFORMA DE PRÉDIOS MUNICIPAIS		70.000,00		70.000,00
01.031.0002.1001.0000	CONSTR/ADEQUAÇÃO PRÉDIO SEDE DA CÂMARA DE VEREAD		70.000,00		70.000,00
01	031 0003 CONTRIBUIÇÕES PATRONAIS			210.000,00	210.000,00
01.031.0003.2002.0000	CONTRIBUIÇÕES DA CÂMARA AO FUNPREVI / INSS			210.000,00	210.000,00
TOTAL		0,00	70.000,00	1.520.000,00	1.590.000,00



Documento Assinado Digitalmente por: JOSE TORRES DOS REIS
Acesse em: https://eccc.ce.gov.br/ppa/validar/991033-0f68-405b-b2a3-9c162167868c



Prefeitura Municipal de Guaracy

Praça Antônio Rabelo - CNPJ:11368966/0001-00

Orçamento Programa - Exercício de 2020

Anexo 06

Page 3

Lei: 476, Data: 27/11/2019

PROGRAMA DE TRABALHO

(Inc.II, § 2º, Art.2º)

02 PODER EXECUTIVO					
02 UNIDADE DE CONTROLE INTERNO					
Código	Especificação	Operação Especial	Projetos	Atividades	T
04	Administração		10.000,00	122.000,00	132.000,00
04	124 Controle Interno		10.000,00	122.000,00	132.000,00
04	124 0006 MANUTENÇÃO DO CONTROLE INTERNO		10.000,00	122.000,00	132.000,00
04.124.0006.1008.0000	EQUIPAMENTOS E MATERIAL PERMANENTE-CONTROLE INTERNO		10.000,00		10.000,00
04.124.0006.2006.0000	MANUTENÇÃO ATIVIDADES DE CONTROLE INTERNO			122.000,00	122.000,00
TOTAL		0,00	10.000,00	122.000,00	132.000,00

Documento Assinado Digitalmente por: JOSE ITORE BOPISS FILHO
Acesse em: https://stc.ce.gov.br/ptp/validar.php?doc=951940c3-0fd8-405b-b2a3-9c162167868c



Prefeitura Municipal de Iguaracy
Praça Antônio Rabelo - CNPJ:11368966/0001-00

Orçamento Programa - Exercício de 2020
Anexo 06
Page 4

PROGRAMA DE TRABALHO

(Inc.II, § 2º, Art.2º)

Lei: 476, Data: 27/11/2019

02 PODER EXECUTIVO					
03 SECRETARIA DE ADMINISTRAÇÃO E DESENVOLVIMENTO ECONÔMICO					
Código	Especificação	Operação Especial	Projetos	Atividades	T
04	Administração		10.000,00	1.461.000,00	1.471.000,00
04	122 Administração Geral		10.000,00	1.461.000,00	1.471.000,00
04	122 0004 MANUTENÇÃO DAS ATIVIDADES DE SECRETARIAS DO MUNICIPIO		10.000,00	1.461.000,00	1.471.000,00
04.122.0004.1018.0000	EQUIPAMENTOS E MATERIAL PERMANENTE- SECRETARIA DE ADMINISTRAÇÃO		10.000,00		10.000,00
04.122.0004.2007.0000	MANUT ATIVID ADMINISTRATIVAS SEC. DE ADMINISTRAÇÃO			1.461.000,00	1.461.000,00
		TOTAL	0,00	1.461.000,00	1.471.000,00



Documento Assinado Digitalmente por: JOSÉ TORRES LOPES FILHO
Acesse em: https://stc.ce.tce.pe.gov.br/ppa/validacao/951940c3-0fd8-405b-b2a3-9c162167868c



Prefeitura Municipal de Iguaracy

Praça Antônio Rabelo - CNPJ:11368966/0001-00

Orçamento Programa - Exercício de 2020

Anexo 06

Page 5

PROGRAMA DE TRABALHO

(Inc.II, § 2º, Art.2º)

Lei: 476, Data: 27/11/2019



Documento Assinado Digitalmente por: JOSE ITO DE SOUZA JUNIOR
Acesse em: https://stc.ce.gov.br/ppa/visualizar_documento.asp?doc_id=184567888c

02 PODER EXECUTIVO					
04 ENCARGOS GERAIS/ESPECIAIS DO MUNICÍPIO					
Código	Especificação	Operação Especial	Projetos	Atividades	T
28	Encargos Especiais	454.000,00			454.000,00
28	843 Serviço da Dívida Interna	454.000,00			454.000,00
28	843 0007 ENCARGOS GERAIS DO MUNICÍPIO	454.000,00			454.000,00
28.843.0007.9992.0000	PARCELAMENTO DE DÉBITO JUNTO AO FUNPREVI	424.000,00			424.000,00
28.843.0007.9993.0000	PARCELAMENTO DE DÉBITO JUNTO AO INSS	5.000,00			5.000,00
28.843.0007.9995.0000	PAGAMENTO DE JUROS DA DÍVIDA CONTRATUAL	15.000,00			15.000,00
28.843.0007.9996.0000	AMORTIZAÇÃO DA DÍVIDA CONTRATADA	10.000,00			10.000,00
28	846 Outros Encargos Especiais	285.000,00			285.000,00
28	846 0007 ENCARGOS GERAIS DO MUNICÍPIO	285.000,00			285.000,00
28.846.0007.9994.0000	PAGAMENTO ENCARGOS ESPECAIS DO MUNICÍPIO	67.000,00			67.000,00
28.846.0007.9997.0000	DISPÊNDIO COM O PASEP	210.000,00			210.000,00
28.846.0007.9998.0000	CONTRIBUIÇÃO A CONSÓRCIOS DE MUNICÍPIOS	8.000,00			8.000,00
99	Reserva de Contingencia	370.000,00			370.000,00
99	999 Reserva de Contingencia	370.000,00			370.000,00
99	999 0007 ENCARGOS GERAIS DO MUNICÍPIO	370.000,00			370.000,00
99.999.0007.9999.0000	RESERVA DE CONTINGENCIA	370.000,00			370.000,00
TOTAL		1.109.000,00	0,00	0,00	1.109.000,00



Prefeitura Municipal de Iguaracy
Praça Antônio Rabelo - CNPJ:11368966/0001-00

Orçamento Programa - Exercício de 2020
Anexo 06
Page 6

PROGRAMA DE TRABALHO
(Inc.II, § 2º, Art.2º)

Lei: 476, Data: 27/11/2019

02 PODER EXECUTIVO					
05 DEPARTAMENTO DE ADMINISTRACAO DISTRITAL					
Código	Especificação	Operação Especial	Projetos	Atividades	T
04	Administração		10.000,00	150.000,00	160.000,00
04	122 Administração Geral		10.000,00	150.000,00	160.000,00
04	122 0004 MANUTENÇÃO DAS ATIVIDADES DE SECRETARIAS DO MUNICIPIO		10.000,00	150.000,00	160.000,00
04.122.0004.1017.0000	EQUIPAMENTOS E MATERIAL PERMANENTE-DIST. JABITACÁ		5.000,00		5.000,00
04.122.0004.1019.0000	EQUIPAMENTOS E MATERIAL PERMANENTE-DIST. IRAJÁ		5.000,00		5.000,00
04.122.0004.2010.0000	MANUT. ATIVIDADES ADMINIST. DISTRITO DE JABITACÁ			92.000,00	92.000,00
04.122.0004.2011.0000	MANUT. ATIVIDADES ADMINIST. DISTRITO DE IRAJÁ			58.000,00	58.000,00
TOTAL		0,00	10.000,00	150.000,00	160.000,00



Documento Assinado Digitalmente por: JOSE TORRES LOPES BILHO
Acesse em: https://etce.tce.pe.gov.br/ppa/validacao/assinatura/95940c3-0fd8-405b-b2a3-9c162167868c



Prefeitura Municipal de Iguaracy

Praça Antônio Rabelo - CNPJ:11368966/0001-00

Orçamento Programa - Exercício de 2020

Anexo 06

Page 7

Lei: 476, Data: 27/11/2019

PROGRAMA DE TRABALHO

(Inc.II, § 2º, Art.2º)

02 PODER EXECUTIVO

06 SECRETARIA DE FINANÇAS

Código	Especificação	Operação Especial	Projetos	Atividades	T
04	Administração		5.000,00	752.000,00	757.000,00
04	123 Administração Financeira		5.000,00	752.000,00	757.000,00
04	123 0004 MANUTENÇÃO DAS ATIVIDADES DE SECRETARIAS DO MUNICIPIO		5.000,00	752.000,00	757.000,00
04.123.0004.1026.0000	EQUIPAMENTOS E MATERIAL PERMANENTE-SEC. DE FINANÇAS		5.000,00		5.000,00
04.123.0004.2012.0000	MANUTENÇÃO DAS ATIVIDADES DA SEC FINANÇAS			752.000,00	752.000,00
TOTAL		0,00	5.000,00	752.000,00	757.000,00



Documento Assinado Digitalmente por: JOSE TORRES LOPES JUNIOR
Acesse em: https://etce.tce.pe.gov.br/ppa/validar_documento.asp?codigo_documento:95f940c3-0fd8-405b-b2a3-9c162167868c



Prefeitura Municipal de Iguaracy

Praça Antônio Rabelo - CNPJ:11368966/0001-00

Orçamento Programa - Exercício de 2020

Anexo 06

Page 8

Lei: 476, Data: 27/11/2019

PROGRAMA DE TRABALHO

(Inc.II, § 2º, Art.2º)

03 FUNDO DE PREVIDÊNCIA DE IGUARACY

01 FUNDO PREVIDENCIÁRIO DO MUNICÍPIO DE IGUARACY - FUNPREVI

Código	Especificação	Operação Especial	Projetos	Atividades	T
09	Previdência Social		40.000,00	517.000,00	557.000,00
09	122 Administração Geral		40.000,00	517.000,00	557.000,00
09	122 0008 GESTÃO ADMINISTRATIVO DO FUNPREVI		40.000,00	517.000,00	557.000,00
09.122.0008.1056.0000	CONSTRUÇÃO, REFORMA E AMPLIAÇÃO DE IMÓVEL PARA O RPPS		20.000,00		20.000,00
09.122.0008.1057.0000	AQUISIÇÃO DE EQUIPAMENTOS DIVERSOS		20.000,00		20.000,00
09.122.0008.2125.0000	GESTÃO ADMINISTRATIVA DO FUNPREVI			517.000,00	517.000,00
09	272 Previdência do Regime Estatutário			5.133.000,00	5.133.000,00
09	272 0008 GESTÃO ADMINISTRATIVO DO FUNPREVI			5.133.000,00	5.133.000,00
09.272.0008.2124.0000	MANUTENÇÃO DAS ATIVIDADES PREVIDENCIÁRIAS			5.133.000,00	5.133.000,00
28	Encargos Especiais			10.000,00	10.000,00
28	846 Outros Encargos Especiais			10.000,00	10.000,00
28	846 0008 GESTÃO ADMINISTRATIVO DO FUNPREVI			10.000,00	10.000,00
28.846.0008.2127.0000	INDENIZAÇÕES E RESTITUIÇÕES			10.000,00	10.000,00
TOTAL		0,00	40.000,00	5.660.000,00	5.700.000,00



Documento Assinado Digitalmente por: JOSE ITOAR BOPES FERREIRA
Acesse em: <https://stc.cei.ce.gov.br/ppa/vendas/assinado-digital.aspx?Codigo=959405162167868c>



Prefeitura Municipal de Iguaracy

Praça Antônio Rabelo - CNPJ:11368966/0001-00

Orçamento Programa - Exercício de 2020

Anexo 06

Page 9

Lei: 476, Data: 27/11/2019

PROGRAMA DE TRABALHO

(Inc.II, § 2º, Art.2º)

04 SECRETARIA DE EDUCAÇÃO E ESPORTES

01 SECRETARIA DE EDUCAÇÃO E ESPORTES

Código	Especificação	Operação Especial	Projetos	Atividades	T
12	Educação		10.000,00	1.569.000,00	1.579.000,00
12	122	Administração Geral	10.000,00	1.569.000,00	1.579.000,00
12	122	0004 MANUTENÇÃO DAS ATIVIDADES DE SECRETARIAS DO MUNICÍPIO	10.000,00		10.000,00
12.122.0004.1042.0000	EQUIPAMENTOS E MATERIAL PERMANENTE-SEC. DE EDUCAÇÃO E ESPORTES		10.000,00		10.000,00
12	122	0009 MANUTENÇÃO DA EDUCAÇÃO		1.569.000,00	1.569.000,00
12.122.0009.2013.0000	GESTÃO ADMINISTRATIVA/PEDAGÓGICA DA SEC. EDUCAÇÃO			1.525.000,00	1.525.000,00
12.122.0009.2066.0000	MANUTENÇÃO DA BIBLIOTECA MUNICIPAL			44.000,00	44.000,00
12	306	Alimentação e Nutrição		302.000,00	302.000,00
12	306	0009 MANUTENÇÃO DA EDUCAÇÃO		302.000,00	302.000,00
12.306.0009.2014.0000	PROGRAMA MERENDA ESCOLAR			302.000,00	302.000,00
12	361	Ensino Fundamental	95.000,00	507.000,00	602.000,00
12	361	0009 MANUTENÇÃO DA EDUCAÇÃO	95.000,00	503.000,00	598.000,00
12.361.0009.1041.0000	AQUISIÇÃO DE EQUIPAMENTOS E MATERIAL PERMANENTE PARA UNIDADES ESCOLARES		50.000,00		50.000,00
12.361.0009.1043.0000	AQUISIÇÃO DE VEÍCULOS PARA TRANSPORTE ESCOLAR		30.000,00		30.000,00
12.361.0009.1050.0000	AQUISIÇÃO DE VEÍCULOS PARA A SECRETARIA DE EDUCAÇÃO		10.000,00		10.000,00
12.361.0009.1053.0000	EQUIPAMENTOS E MATERIAL PERMANENTE-BIBLIOTECA MUNICIPAL		5.000,00		5.000,00
12.361.0009.2008.0000	DISTRIBUIÇÃO GRATUITA DE KIT DIDÁTICO PEDAGÓGICO/ RECURSOS PRÓPRIOS/ SALÁRIO EDUCAÇÃO			10.000,00	10.000,00
12.361.0009.2015.0000	MANUTENÇÃO E APOIO AS UNIDADES ESCOLARES			332.000,00	332.000,00
12.361.0009.2016.0000	APOIO A UNIDADES ESCOLAS RECURSOS DO PDDE			14.000,00	14.000,00
12.361.0009.2017.0000	MANUTENÇÃO DAS ATIVIDADES DO PROGRAMA PNATE			47.000,00	47.000,00
12.361.0009.2018.0000	MANUT DAS ATIVIDADES DO PETE - TRANSPORTE ESCOLAR ESTADUAL			8.000,00	8.000,00
12.361.0009.2021.0000	DISTRIBUIÇÃO DE FARDAMENTO E ACESSÓRIOS PARA A REDE MUNICIPAL DE ENSINO			1.000,00	1.000,00
12.361.0009.2056.0000	FORMAÇÃO CONTINUADA DE PROFESSORES			9.000,00	9.000,00
12.361.0009.2065.0000	CAPACITAÇÕES PARA PROFESSORES E SERVIDORES			9.000,00	9.000,00
12.361.0009.2135.0000	TRANSPORTE DE ESTUDANTES - RECURSOS PRÓPRIOS			43.000,00	43.000,00
12.361.0009.2136.0000	DISTRIBUIÇÃO DE FARDAMENTO PARA ALUNOS DA REDE MUNICIPAL DE ENSIN			2.000,00	2.000,00
12.361.0009.2166.0000	MANUTENÇÃO DO FUNDEB 60% - RECURSO PRÓPRIO			9.000,00	9.000,00
12.361.0009.2167.0000	MANUTENÇÃO DO FUNDEB 40% - RECURSO PRÓPRIO			19.000,00	19.000,00
12	361	0023 CONCESSÃO DE BOLSAS DE ESTUDOS		4.000,00	4.000,00
12.361.0023.2072.0000	CONCESSÃO ESTÁGIO REMUNERADO A ALUNOS LAUREADOS			4.000,00	4.000,00
12	364	Ensino Superior		4.000,00	4.000,00



Documento Assinado Digitalmente por: JOSE CARLOS LINO
Acesse em: https://stc.ce.gov.br/ppa/validar_documento.asp?doc=9905-018-02-216668



Prefeitura Municipal de Iguaracy

Praça Antônio Rabelo - CNPJ:11368966/0001-00

Orçamento Programa - Exercício de 2020

Anexo 06

Page 10

Lei: 476, Data: 27/11/2019

PROGRAMA DE TRABALHO

(Inc.II, § 2º, Art.2º)

04 SECRETARIA DE EDUCAÇÃO E ESPORTES

01 SECRETARIA DE EDUCAÇÃO E ESPORTES

Código	Especificação	Operação Especial	Projetos	Atividades	T
12 364 0033	TRANSPORTE DE ESTUDANTE DO ENSINO SUPERIOR E TÉCNICO			4.000,00	4.000,00
12.364.0033.2157.0000	TRANSPORTE DE ESTUDANTES DO ENSINO SUPERIOR E TÉCNICO			4.000,00	4.000,00
12 365	Educação Infantil		4.000,00	45.000,00	49.000,00
12 365 0009	MANUTENÇÃO DA EDUCAÇÃO		4.000,00	45.000,00	49.000,00
12.365.0009.1024.0000	EQUIPAMENTOS E MATERIAL PERMANENTE-CRECHE		2.000,00		2.000,00
12.365.0009.1035.0000	EQUIPAMENTOS E MATERIAL PERMANENTE-EDUCAÇÃO INFANTIL		2.000,00		2.000,00
12.365.0009.2044.0000	MANUTENÇÃO DE CRECHES/ RECURSOS PRÓPRIOS/SALÁRIO EDUCAÇÃO/FNDE			29.000,00	29.000,00
12.365.0009.2053.0000	TRANSPORTES DE ESTUDANTES-CRECHE			6.000,00	6.000,00
12.365.0009.2145.0000	MANUTENÇÃO UNIDADES DE ENSINO INFANTIL - FNDE			10.000,00	10.000,00
12 366	Educação de Jovens e Adultos		5.000,00	33.000,00	38.000,00
12 366 0009	MANUTENÇÃO DA EDUCAÇÃO		5.000,00	33.000,00	38.000,00
12.366.0009.1038.0000	EQUIPAMENTOS E MATERIAL PERMANENTE-EJA		5.000,00		5.000,00
12.366.0009.2152.0000	ENSINO PARA JOVENS E ADULTOS - ALFABETIZAÇÃO			33.000,00	33.000,00
27	Desporto e Lazer			18.000,00	18.000,00
27 812	Desporto Comunitário			18.000,00	18.000,00
27 812 0032	ATIVIDADES ESPORTIVAS			18.000,00	18.000,00
27.812.0032.2100.0000	ATIVIDADES DO DESPORTO COMUNITÁRIO			18.000,00	18.000,00
TOTAL		0,00	114.000,00	2.478.000,00	2.592.000,00



Documento Assinado Digitalmente por: JOSÉ TORRES SOARES JUNIOR
Acesse em: <https://stc.cei.gov.br/pp/van/dp/sesam/cedoclocu/rent/9940c0164151b2a9c1010680e>



Prefeitura Municipal de Iguaracy

Praça Antônio Rabelo - CNPJ:11368966/0001-00

Orçamento Programa - Exercício de 2020

Anexo 06

Page 11

Lei: 476, Data: 27/11/2019

PROGRAMA DE TRABALHO

(Inc.II, § 2º, Art.2º)

04 SECRETARIA DE EDUCAÇÃO E ESPORTES

02 FUNDEB

Código	Especificação	Operação Especial	Projetos	Atividades	T	
12	Educação		20.000,00	7.972.000,00	7.992.000,00	
12	361	Ensino Fundamental	20.000,00	7.972.000,00	7.992.000,00	
12	361	0009 MANUTENÇÃO DA EDUCAÇÃO	20.000,00	7.972.000,00	7.992.000,00	
12.361.0009.1051.0000	AQUISIÇÃO DE VEÍCULOS PARA A SECRETARIA DE EDUCAÇÃO		10.000,00		10.000,00	
12.361.0009.1052.0000	AQUISIÇÃO DE VEÍCULOS PARA O TRANSPORTE ESCOLAR		10.000,00		10.000,00	
12.361.0009.2019.0000	DISPÊNDIOS C/ PROFISSIONAIS MAGISTÉRIO FUNDEB 60%			3.772.000,00	3.772.000,00	
12.361.0009.2020.0000	MANUT DAS UNID ESCOLARES DO ENSINO FUNDAMENTAL			4.156.000,00	4.156.000,00	
12.361.0009.2022.0000	FORMAÇÃO CONTINUADA DE PROFESSORES			19.000,00	19.000,00	
12.361.0009.2023.0000	CAPACITAÇÕES PARA PROFESSORES E SERVIDORES			19.000,00	19.000,00	
12.361.0009.2024.0000	DISTRIBUIÇÃO GRATUITA DE KITS DIDÁTICO/PEDAGÓGICO			2.000,00	2.000,00	
12.361.0009.2026.0000	TRANSPORTE DE ESTUDANTES DO ENSINO BÁSICO			4.000,00	4.000,00	
12	365	Educação Infantil	5.000,00	589.000,00	594.000,00	
12	365	0009 MANUTENÇÃO DA EDUCAÇÃO	5.000,00	589.000,00	594.000,00	
12.365.0009.1037.0000	EQUIPAMENTOS E MATERIAL PERMANENTE-EDUCAÇÃO INFANTIL		5.000,00		5.000,00	
12.365.0009.2027.0000	MANUTENÇÃO DO ENSINO INFANTIL - FUNDEB 60%			367.000,00	367.000,00	
12.365.0009.2028.0000	MANUTENÇÃO UNIDADES DE ENSINO INFANTIL			54.000,00	54.000,00	
12.365.0009.2039.0000	MANUTENÇÃO DE CRECHES-FUNDEB 60%			66.000,00	66.000,00	
12.365.0009.2043.0000	MANUTENÇÃO DE CRECHES-FUNDEB 40%			102.000,00	102.000,00	
12	366	Educação de Jovens e Adultos	5.000,00	122.000,00	127.000,00	
12	366	0009 MANUTENÇÃO DA EDUCAÇÃO	5.000,00	122.000,00	127.000,00	
12.366.0009.1047.0000	EQUIPAMENTOS E MATERIAL PERMANENTE-EJA		5.000,00		5.000,00	
12.366.0009.2025.0000	ENSINO PARA JOVENS E ADULTOS			50.000,00	50.000,00	
12.366.0009.2032.0000	MANUTENÇÃO DO EJA- FUNDEB 60%			72.000,00	72.000,00	
TOTAL			0,00	30.000,00	8.683.000,00	8.713.000,00



Documento Assinado Digitalmente por: JORGE CARLOS DOS SANTOS FILHO
Acesse em: https://stc.ce.gov.br/ppa/visualizar_documento.asp?codigo_documento=1506868



PROGRAMA DE TRABALHO
(Inc.II, § 2º, Art.2º)

05 SECRETARIA DE SAÚDE					
01 FUNDO MUNICIPAL DE SAUDE					
Código	Especificação	Operação Especial	Projetos	Atividades	T
10	Saúde		10.000,00	2.653.000,00	2.663.000,00
10	122 Administração Geral		10.000,00	2.653.000,00	2.663.000,00
10	122 0004 MANUTENÇÃO DAS ATIVIDADES DE SECRETARIAS DO MUNICIPIO		10.000,00	2.653.000,00	2.663.000,00
10.122.0004.1055.0000	AQUISIÇÃO DE EQUIP. E MAT PERMANENTE-FMS		10.000,00		10.000,00
10.122.0004.2029.0000	MANUT DAS ATIV ADMINISTRATIVAS E DE COORD DO FMS			2.640.000,00	2.640.000,00
10.122.0004.2067.0000	MANUT. E CONSERV. DOS VEÍCULOS DA SAÚDE			13.000,00	13.000,00
10	125 Normatização e Fiscalização		5.000,00	25.000,00	30.000,00
10	125 0005 MANUTENÇÃO DO CONSELHOS MUNICIPAIS		5.000,00	25.000,00	30.000,00
10.125.0005.1058.0000	AQUISIÇÃO DE EQUIP. E MAT. PERMANENTE-CONSELHO DE SAÚDE		5.000,00		5.000,00
10.125.0005.2030.0000	MANUT. ATIVIDADES DO CONSELHO MUNICIPAL DE SAÚDE			25.000,00	25.000,00
10	301 Atenção Básica		225.000,00	3.315.000,00	3.540.000,00





Prefeitura Municipal de Iguaracy

Praça Antônio Rabelo - CNPJ:11368966/0001-00

Orçamento Programa - Exercício de 2020

Anexo 06

Page 13

Lei: 476, Data: 27/11/2019

PROGRAMA DE TRABALHO

(Inc.II, § 2º, Art.2º)

05 SECRETARIA DE SAÚDE

01 FUNDO MUNICIPAL DE SAUDE

Código	Especificação	Operação Especial	Projetos	Atividades	T
10 301 0010	ATENÇÃO BÁSICA		225.000,00	3.315.000,00	3.540.000,00
10.301.0010.1002.0000	CONSTRUÇÃO E AMPLIAÇÃO DE UBS EM POVOADOS E DISTRITOS		50.000,00		50.000,00
10.301.0010.1032.0000	CONSTRUÇÃO/AMPLIAÇÃO/REFORMA UNIDADES DE SAÚDE		30.000,00		30.000,00
10.301.0010.1033.0000	MELHORIAS HABITACIONAIS PARA COMBATE À DOENÇA DE CHAGAS		30.000,00		30.000,00
10.301.0010.1045.0000	CONSTRUÇÃO/REFORMA/AMPLIAÇÃO DA ACADEMIA DA SAÚDE		30.000,00		30.000,00
10.301.0010.1059.0000	AQUISIÇÃO DE EQUIP. E MAT. PERMANENTE-ATENÇÃO BÁSICA		50.000,00		50.000,00
10.301.0010.1060.0000	AQUISIÇÃO DE EQUIP. E MAT. PERMANENTE-ACS		5.000,00		5.000,00
10.301.0010.1061.0000	AQUISIÇÃO DE EQUIP. E MAT. PERMANENTE- SAÚDE DA FAMÍLIA		5.000,00		5.000,00
10.301.0010.1062.0000	AQUISIÇÃO DE EQUIP. E MAT. PERMANENTE- SAÚDE BUCAL		5.000,00		5.000,00
10.301.0010.1063.0000	AQUISIÇÃO DE EQUIP. E MAT. PERMANENTE-PMAQ		5.000,00		5.000,00
10.301.0010.1064.0000	AQUISIÇÃO DE EQUIP. E MAT. PERMANENTE-QUALIFAR		5.000,00		5.000,00
10.301.0010.1065.0000	AQUISIÇÃO DE EQUIP. E MAT. PERMANENTE-ODONTOLOGIA		5.000,00		5.000,00
10.301.0010.1098.0000	EQUIPAMENTOS E MATERIAL PERMANENTE- NASF		5.000,00		5.000,00
10.301.0010.2031.0000	MANUTENÇÃO DA ATENÇÃO BÁSICA DE SAÚDE DO MUNICÍPIO			1.292.000,00	1.292.000,00
10.301.0010.2033.0000	MANUTENÇÃO EQUIPES DE AGENTES COMUNITÁRIOS DE SAUDE			859.000,00	859.000,00
10.301.0010.2034.0000	ESTRATEGIA DE SAUDE DA FAMÍLIA			588.000,00	588.000,00
10.301.0010.2035.0000	MANUTENÇÃO PROGRAMA SAÚDE BUCAL			162.000,00	162.000,00
10.301.0010.2045.0000	SAÚDE DA MULHER E PLANEJAMENTO FAMILIAR			32.000,00	32.000,00
10.301.0010.2046.0000	SAÚDE DO HOMEM			22.000,00	22.000,00
10.301.0010.2069.0000	CAMPANHAS DE VACINAÇÃO-COMPONENTE BÁSICO			9.000,00	9.000,00
10.301.0010.2140.0000	MANUTENÇÃO ATIVIDADES ACADEMIAS DA SAÚDE			46.000,00	46.000,00
10.301.0010.2141.0000	MANUTENÇÃO ATIVIDADES DO NASF - NÚCLEO APOIO A FAMÍLIA			254.000,00	254.000,00
10.301.0010.2143.0000	SAÚDE NA ESCOLA			10.000,00	10.000,00
10.301.0010.2144.0000	PROGRAMA MELHORIA DE ACESSO E QUALIDADE - PMAQ			6.500,00	6.500,00
10.301.0010.2153.0000	MANUTENÇÃO PROGRAMA QUALIFAR			27.000,00	27.000,00
10.301.0010.2154.0000	NÚCLEO DE PROMOÇÃO À SAÚDE - NPS			7.500,00	7.500,00
10 302	Assistência Hospitalar e Ambulatorial		90.000,00	1.381.000,00	1.471.000,00



Documento Assinado Digitalmente por: JOSÉ TORRES LOPES JUNIOR
Acesse em: <https://stc.ce.gov.br/ppva/assinatura/assinatura.asp?doc=95190033-18-40-02-187868>



Prefeitura Municipal de Iguaracy

Praça Antônio Rabelo - CNPJ:11368966/0001-00

Orçamento Programa - Exercício de 2020

Anexo 06

Page 14

Lei: 476, Data: 27/11/2019

PROGRAMA DE TRABALHO

(Inc.II, § 2º, Art.2º)

05 SECRETARIA DE SAÚDE

01 FUNDO MUNICIPAL DE SAUDE

Código	Especificação	Operação Especial	Projetos	Atividades	T
10 302 0011	ASSISTÊNCIA HOSPITALAR E AMBULATORIAL		90.000,00	1.381.000,00	1.471.000,00
10.302.0011.1009.0000	AQUISIÇÃO DE AMBULÂNCIA		50.000,00		50.000,00
10.302.0011.1010.0000	REFORMA/AMPLIAÇÃO DA UNIDADE MISTA DE SAÚDE- MAC		20.000,00		20.000,00
10.302.0011.1066.0000	AQUISIÇÃO DE EQUIP. E MAT. PERMANENTE-UNIDADE MISTA DE SAÚDE		10.000,00		10.000,00
10.302.0011.1067.0000	AQUISIÇÃO DE EQUIP. E MAT. PERMANENTE-CAPS		10.000,00		10.000,00
10.302.0011.2037.0000	PROG ATEND A PESSOAS (TFD-TRAT FORA DOMICÍLIO)- MAC			111.000,00	111.000,00
10.302.0011.2038.0000	MANUTENÇÃO DA UNIDADE MISTA DE SAÚDE-MAC			1.158.000,00	1.158.000,00
10.302.0011.2071.0000	DOAÇÃO DE GÊNEROS E EQUIP ORTODÔNTICOS/ORTOPÉDICOS			10.000,00	10.000,00
10.302.0011.2142.0000	FORNECIMENTO DE PRÓTESES DENTÁRIAS-MAC			40.000,00	40.000,00
10.302.0011.2151.0000	MANUTENÇÃO CENTRO DE ATENÇÃO PSICOSSOCIAL-CAPS-MAC			35.000,00	35.000,00
10.302.0011.2155.0000	SAMU- SERVIÇOS DE ATENDIMENTO MÓVEL DE URGÊNCIA-MAC			27.000,00	27.000,00
10 303	Suporte Profilático e Terapêutico			200.000,00	200.000,00
10 303 0010	ATENÇÃO BÁSICA			200.000,00	200.000,00
10.303.0010.2036.0000	ASSISTÊNCIA FARMACÊUTICA-COMPONENTE BÁSICO			200.000,00	200.000,00
10 304	Vigilância Sanitária		5.000,00	120.000,00	125.000,00
10 304 0012	VIGILÂNCIA EM SAÚDE		5.000,00	120.000,00	125.000,00
10.304.0012.1068.0000	AQUISIÇÃO DE EQUIP. E MAT. PERMANENTE-VIGILÂNCIA EM SAÚDE		5.000,00		5.000,00
10.304.0012.2041.0000	AÇÕES ESTRUTURANTES DE VIGILÂNCIA SANITÁRIA			120.000,00	120.000,00
10 305	Vigilância Epidemiológica			395.000,00	395.000,00
10 305 0012	VIGILÂNCIA EM SAÚDE			395.000,00	395.000,00
10.305.0012.2040.0000	VIGILÂNCIA EPIDEMIOLÓGICA E AMBIENTAL EM SAÚDE			157.000,00	157.000,00
10.305.0012.2042.0000	CAMPANHAS DE VACINAÇÃO			15.500,00	15.500,00
10.305.0012.2068.0000	MANUTENÇÃO DOS AGENTES DE ENDEMIAS			214.000,00	214.000,00
10.305.0012.2070.0000	EDUCAÇÃO CONT. COMBATE AEDES AEGYPTI			8.500,00	8.500,00
10 512	Saneamento Básico Urbano		15.000,00	7.000,00	22.000,00
10 512 0012	VIGILÂNCIA EM SAÚDE		15.000,00	7.000,00	22.000,00
10.512.0012.1096.0000	CONSTRUÇÃO/REFORMA/AMPLIAÇÃO-MELHORIAS SANITARIAS DOMICILIARES		15.000,00		15.000,00
10.512.0012.2165.0000	MANUTENÇÃO DE MELHORIAS SANITARIAS DOMICILIARES			7.000,00	7.000,00
TOTAL		0,00	350.000,00	8.096.000,00	8.446.000,00



Documento Assinado Digitalmente por: JOSÉ EDUARDO SOARES HILHO
Acesse em: <https://stc.ce.gov.br/pt/validarassinatura>
CPF: 091.510.290-90
Código de Verificação: 5900423183051029090



Prefeitura Municipal de Iguaracy

Praça Antônio Rabelo - CNPJ:11368966/0001-00

Orçamento Programa - Exercício de 2020

Anexo 06

Page 15

Lei: 476, Data: 27/11/2019

PROGRAMA DE TRABALHO

(Inc.II, § 2º, Art.2º)

06 SECRETARIA DE AGRICULTURA, ABASTECIMENTO E MEIO AMBIENTE

01 SECRETARIA DE AGRICULTURA, ABASTECIMENTO E MEIO AMBIENTE

Código	Especificação	Operação Especial	Projetos	Atividades	T
18	Gestão Ambiental			8.500,00	8.500,00
18	541	Preservação e Conservação Ambiental		8.500,00	8.500,00
18	541	0034 APOIO AO REFLORESTAMENTO		8.500,00	8.500,00
18.541.0034.2076.0000	APOIO AO REFLORESTAMENTO			8.500,00	8.500,00
18	544	Recursos Hídricos	15.000,00	177.500,00	192.500,00
18	544	0015 AÇÕES AGROPECUÁRIAS E ABASTECIMENTO	15.000,00	177.500,00	192.500,00
18.544.0015.1070.0000	AQUISIÇÃO DE EQUIP. E MAT.PERMANENTE-POÇOS, BARRAGENS CISTERNAS E AFINS		5.000,00	5.000,00	5.000,00
18.544.0015.1071.0000	AQUISIÇÃO DE EQUIP. E MAT. PERMANENTE-AGRICULTURA		10.000,00	10.000,00	10.000,00
18.544.0015.2049.0000	MANUTENÇÃO DE POÇOS, BARRAGENS, CISTERNAS E AFINS			177.500,00	177.500,00
20	Agricultura			718.000,00	718.000,00
20	122	Administração Geral		718.000,00	718.000,00
20	122	0004 MANUTENÇÃO DAS ATIVIDADES DE SECRETARIAS DO MUNICÍPIO		718.000,00	718.000,00
20.122.0004.2047.0000	MANUTENÇÃO DAS ATIVIDADE SEC. DE AGRICULTURA			718.000,00	718.000,00
20	331	Proteção e Benefícios ao Trabalhador		50.000,00	50.000,00
20	331	0016 APOIO RURAL		50.000,00	50.000,00
20.331.0016.2149.0000	GARANTIA SEGURO SAFRA			50.000,00	50.000,00
20	605	Abastecimento		30.000,00	30.000,00
20	605	0014 CENTRAIS DE ABASTECIMENTOS		30.000,00	30.000,00
20.605.0014.2048.0000	MANUTENÇÃO DE CENTRAIS DE ABAST.,AÇOUGUES E MATADOUROS			30.000,00	30.000,00
20	606	Extensão Rural		178.500,00	178.500,00
20	606	0016 APOIO RURAL		178.500,00	178.500,00
20.606.0016.2050.0000	MANUTENÇÃO DO PROGRAMA DE APOIO RURAL			108.500,00	108.500,00
20.606.0016.2051.0000	APOIO TÉCNICO-ADMINISTRATIVO ÀS ASSOCIAÇÕES COMUN			27.000,00	27.000,00
20.606.0016.2054.0000	REALIZAÇÃO DE FEIRAS, TORNEIOS E EXPOSIÇÕES AGROPECUÁRIAS			23.000,00	23.000,00
20.606.0016.2055.0000	CAPAC DE AGRIC E CRIADORES POR MEIOS CURSOS E SEMINÁRIO			20.000,00	20.000,00
20	608	Promoção da Produção Agropecuária	15.000,00	42.500,00	57.500,00
20	608	0015 AÇÕES AGROPECUÁRIAS E ABASTECIMENTO	15.000,00	5.000,00	20.000,00
20.608.0015.1003.0000	CONSTRUÇÃO DE CURRAL DE GADO NA FEIRA DE ANIMAIS		15.000,00	15.000,00	15.000,00
20.608.0015.2077.0000	PROGRAMA DE DISTRIBUIÇÃO DE PALMA FORRAGEIRA PARA AGRICULTORES			5.000,00	5.000,00
20	608	0016 APOIO RURAL		37.500,00	37.500,00
20.608.0016.2052.0000	DISTRIBUIÇÃO DE MUDAS E SEMENTES			7.000,00	7.000,00
20.608.0016.2101.0000	IMPLANTAÇÃO/MANUTENÇÃO HORTAS COMUNITÁRIAS			30.500,00	30.500,00
TOTAL		0,00	30.000,00	1.205.000,00	1.235.000,00



Documento Assinado Digitalmente por: JOSE CARLOS DE SOUZA JUNIOR
Acesse em: https://stc.ce.gov.br/portal/pt/verdocumento:519480-10-01-19-4b-1b-3-2c-2b-8c



PROGRAMA DE TRABALHO
(Inc.II, § 2º, Art.2º)



Documento Assinado Digitalmente por: JORGE CARLOS DE FIGUEIREDO
Acesse em: https://stc.cei.gov.br/pt/ver/assinado/51943323f18409b151c160708c

07 SECRETARIA DE VIAÇÃO, OBRAS, INFRAESTRUTURA E SERVIÇOS PÚBLI
01 SECRETARIA DE VIAÇÃO, OBRAS, INFRAESTRUTURA E SERVIÇOS PÚBLI

Código	Especificação	Operação Especial	Projetos	Atividades	T
04	Administração		50.000,00		50.000,00
04	122 Administração Geral		50.000,00		50.000,00
04	122 0002 AMPLIAÇÃO E REFORMA DE PRÉDIOS MUNICIPAIS		50.000,00		50.000,00
04.122.0002.1011.0000	CONSTRUÇÃO/REFORMA DE PRÉDIOS MUNICIPAIS		50.000,00		50.000,00
12	Educação		200.000,00		200.000,00
12	361 Ensino Fundamental		200.000,00		200.000,00
12	361 0009 MANUTENÇÃO DA EDUCAÇÃO		200.000,00		200.000,00
12.361.0009.1028.0000	REFORMA E AMPLIAÇÃO DE UNIDADES ESCOLARES NOS POVOADOS E DISTRITOS		80.000,00		80.000,00
12.361.0009.1030.0000	CONSTRUÇÃO/ AMPLIAÇÃO/ REFORMA DE ESCOLAS NA SEDE		80.000,00		80.000,00
12.361.0009.1049.0000	CONSTRUÇÃO DE QUADRAS POLIESPORTIVAS		20.000,00		20.000,00
12.361.0009.1054.0000	CONSTRUÇÃO, REFORMA E AMPLIAÇÃO DE QUADRAS POLIESPORTIVAS EM POVOADOS E DISTRITOS		20.000,00		20.000,00
12	365 Educação Infantil		40.000,00		40.000,00
12	365 0009 MANUTENÇÃO DA EDUCAÇÃO		40.000,00		40.000,00
12.365.0009.1036.0000	CONSTRUÇÃO REFORMA E AMPLIAÇÃO DE UNIDADES DO ENSINO INFANTIL		20.000,00		20.000,00
12.365.0009.1048.0000	CONSTRUÇÃO DE CRECHES		20.000,00		20.000,00
13	Cultura		20.000,00		20.000,00
13	392 Difusão Cultural		20.000,00		20.000,00
13	392 0031 AÇÕES EM CULTURA, ESPORTES E TURISMO		20.000,00		20.000,00
13.392.0031.1021.0000	CONSTRUÇÃO DO PÁTIO DE EVENTOS		20.000,00		20.000,00
15	Urbanismo		70.000,00	2.306.000,00	2.376.000,00
15	122 Administração Geral		70.000,00	2.306.000,00	2.376.000,00
15	122 0002 AMPLIAÇÃO E REFORMA DE PRÉDIOS MUNICIPAIS		40.000,00		40.000,00
15.122.0002.1012.0000	COMPRA/DESAPROPRIAÇÃO IMÓVEIS P/USO PÚBLICO		40.000,00		40.000,00
15	122 0004 MANUTENÇÃO DAS ATIVIDADES DE SECRETARIAS DO MUNICÍPIO		30.000,00	2.239.000,00	2.269.000,00
15.122.0004.1081.0000	AQUISIÇÃO DE EQUIP. E MAT. PERMANENTE-SEC DE OBRAS E SERV PUBLICOS		30.000,00		30.000,00
15.122.0004.2057.0000	MANUT.ATIVIDADES ADM.SEC.VIAÇÃO, OBRAS E SERVIÇOS PÚBLICOS			2.239.000,00	2.239.000,00
15	122 0017 MANUTENÇÃO DA FROTA MUNICIPAL			67.000,00	67.000,00
15.122.0017.2058.0000	MANUT.E FUNCIONAMENTO DOS VEÍCULOS DA PREFEITURA			67.000,00	67.000,00
15	451 Infra-Estrutura Urbana		800.000,00	30.000,00	830.000,00



Prefeitura Municipal de Iguaracy

Praça Antônio Rabelo - CNPJ:11368966/0001-00

Orçamento Programa - Exercício de 2020

Anexo 06

Page 17

Lei: 476, Data: 27/11/2019

PROGRAMA DE TRABALHO

(Inc.II, § 2º, Art.2º)

07 SECRETARIA DE VIAÇÃO, OBRAS, INFRAESTRUTURA E SERVIÇOS PÚBLI

01 SECRETARIA DE VIAÇÃO, OBRAS, INFRAESTRUTURA E SERVIÇOS PÚBLI

Código	Especificação	Operação Especial	Projetos	Atividades	T
15 451 0019	OBRAS DE INFRA-ESTRUTURA		800.000,00	30.000,00	830.000,00
15.451.0019.1013.0000	CONSTRUÇÃO DE CALÇAMENTOS NA SEDE, POVOADOS E DISTRITOS		630.000,00		630.000,00
15.451.0019.1014.0000	EXECUÇÃO OUTRAS OBRAS DE INFRA-ESTRUTURA		30.000,00		30.000,00
15.451.0019.1075.0000	CONSTRUÇÃO DE BANHEIROS PÚBLICOS NA SEDE, POVOADOS E DISTRITOS		20.000,00		20.000,00
15.451.0019.1076.0000	CONST/AMPLIAÇ/REFORMA DE PRAÇAS, PARQUES E JARDINS NA SEDE, POVOADOS E DISTRITOS		60.000,00		60.000,00
15.451.0019.1078.0000	CONST/RECUPERAÇÃO DE ESTRADAS NA SEDE, POVOADOS E DISTRITOS		20.000,00		20.000,00
15.451.0019.1080.0000	RECUPERAÇÃO/CONST DE BARRAGENS NA ZONA RURAL		30.000,00		30.000,00
15.451.0019.1082.0000	IMPLANTAÇÃO DE INFRA-ESTRUTURA EM CAMPO DE FUTEBOL		10.000,00		10.000,00
15.451.0019.2063.0000	MANUTENÇÃO, CONTRUÇÃO E RESTAURAÇÃO DE PRAÇAS, PARQUES E JARDINS			30.000,00	30.000,00
15 452	Serviços Urbanos		135.000,00	287.500,00	422.500,00
15 452 0018	MANUTENÇÃO DOS SERVIÇOS PÚBLICOS		135.000,00	287.500,00	422.500,00
15.452.0018.1072.0000	AMPLIAÇÃO DA REDE DE ILUMINAÇÃO PÚBLICA NA SEDE DO MUNICÍPIO		70.000,00		70.000,00
15.452.0018.1073.0000	AMPLIAÇÃO DA REDE DE ILUMINAÇÃO PÚBLICA NOS POVOADOS E DISTRITOS		30.000,00		30.000,00
15.452.0018.1074.0000	AMPLIAÇÃO DE CEMITÉRIOS PÚBLICOS		35.000,00		35.000,00
15.452.0018.2060.0000	MANUTENÇÃO DOS CEMITÉRIOS PÚBLICOS			23.500,00	23.500,00
15.452.0018.2061.0000	MANUTENÇÃO SERVIÇO DE ILUMINAÇÃO PÚBLICA			264.000,00	264.000,00
16	Habitação		5.000,00		5.000,00
16 482	Habitação Urbana		5.000,00		5.000,00
16 482 0020	CONSTRUÇÃO DE UNIDADES HABITACIONAIS		5.000,00		5.000,00
16.482.0020.1015.0000	FINANCIAMENTO UNIDADES HABITACIONAIS (MINHA CASA MINHA VIDA)		5.000,00		5.000,00
17	Saneamento		60.000,00		60.000,00
17 512	Saneamento Básico Urbano		60.000,00		60.000,00
17 512 0019	OBRAS DE INFRA-ESTRUTURA		60.000,00		60.000,00
17.512.0019.1077.0000	CONST/REFORMA/AMPLIAÇ DA REDE DE ESGOTO NA SEDE, POVOADOS E DISTRITOS		60.000,00		60.000,00
18	Gestão Ambiental		25.000,00	293.000,00	318.000,00
18 541	Preservação e Conservação Ambiental		25.000,00	293.000,00	318.000,00
18 541 0018	MANUTENÇÃO DOS SERVIÇOS PÚBLICOS		25.000,00	293.000,00	318.000,00
18.541.0018.1079.0000	LIMPEZA, COLETA E DESTINAÇÃO CORRETA DE RESÍDUOS SÓLIDOS		25.000,00		25.000,00
18.541.0018.2059.0000	LIMPEZA, COLETA E DESTINAÇÃO CORRETA DE RESÍDUOS SÓLIDOS			293.000,00	293.000,00
18 544	Recursos Hídricos		40.000,00		40.000,00
18 544 0015	AÇÕES AGROPECUÁRIAS E ABASTECIMENTO		40.000,00		40.000,00
18.544.0015.1006.0000	CONST./AMPLIAÇ. POÇOS, BARRAGENS E AFINS		20.000,00		20.000,00
18.544.0015.1025.0000	CONSTRUÇÃO SISTEMA DE ABASTECIMENTO DE ÁGUA		20.000,00		20.000,00



Documento Assinado Digitalmente por: JOSÉ TORRES SOARES FILHO
Acesse em: <https://stc.ce.gov.br/pt/validarAssinaturaDoc.aspx?CodigoDocumento=951003-018-001-022-07780>



Prefeitura Municipal de Guaracy

Praça Antônio Rabelo - CNPJ:11368966/0001-00

Orçamento Programa - Exercício de 2020

Anexo 06

Page 18

Lei: 476, Data: 27/11/2019

PROGRAMA DE TRABALHO

(Inc.II, § 2º, Art.2º)

07 SECRETARIA DE VIAÇÃO, OBRAS, INFRAESTRUTURA E SERVIÇOS PÚBLI

01 SECRETARIA DE VIAÇÃO, OBRAS, INFRAESTRUTURA E SERVIÇOS PÚBLI

Código	Especificação	Operação Especial	Projetos	Atividades	T
20	Agricultura		78.000,00		78.000,00
20	605 Abastecimento		78.000,00		78.000,00
20	605 0014 CENTRAIS DE ABASTECIMENTOS		78.000,00		78.000,00
20.605.0014.1004.0000	CONST/AMPLIAÇ/REFORMA DE CENTROS DE COMERCIALIZAÇÃO DE PRODUTOS PC		58.000,00		58.000,00
20.605.0014.1005.0000	MELHORAMENTO DE FEIRAS POPULARES		20.000,00		20.000,00
26	Transporte		20.000,00	6.500,00	26.500,00
26	782 Transporte Rodoviário		20.000,00	6.500,00	26.500,00
26	782 0021 MANUTENÇÃO DE ESTRADAS, PONTES E PASSAGENS MOLHADAS		20.000,00	6.500,00	26.500,00
26.782.0021.1016.0000	CONSTRUÇÃO DE PONTES, BUEIROS E PASS.MOLHADAS		20.000,00		20.000,00
26.782.0021.2064.0000	MANUTENÇÃO DAS ESTRADAS MUNICIPAIS			6.500,00	6.500,00
27	Desporto e Lazer		20.000,00		20.000,00
27	812 Desporto Comunitário		20.000,00		20.000,00
27	812 0031 AÇÕES EM CULTURA, ESPORTES E TURISMO		20.000,00		20.000,00
27.812.0031.1027.0000	CONSTRUÇÃO DE ESPAÇO DESTINADO A ATIVIDADES ESPORTIVAS EM JABITACÁ		20.000,00		20.000,00
TOTAL		0,00	1.563.000,00	2.923.000,00	4.486.000,00



Documento Assinado Digitalmente por: JOSE ITORE BOPES FIDILIO
Acesse em: https://stc.ce.gov.br/pt/ver/assinatura/99409016216888c



Prefeitura Municipal de Iguaracy

Praça Antônio Rabelo - CNPJ:11368966/0001-00

Orçamento Programa - Exercício de 2020

Anexo 06

Page 19

Lei: 476, Data: 27/11/2019

PROGRAMA DE TRABALHO

(Inc.II, § 2º, Art.2º)

08 SECRETARIA DE DESENVOLVIMENTO E ASSISTÊNCIA SOCIAL

01 SECRETARIA DE DESENVOLVIMENTO E ASSISTÊNCIA SOCIAL

Código	Especificação	Operação Especial	Projetos	Atividades	T
08	Assistência Social		5.000,00	610.000,00	615.000,00
08	122 Administração Geral		5.000,00	610.000,00	615.000,00
08	122 0004 MANUTENÇÃO DAS ATIVIDADES DE SECRETARIAS DO MUNICIPIO		5.000,00	610.000,00	615.000,00
08.122.0004.1083.0000	AQUISIÇÃO DE EQUIP. E MAT. PERMANENTE-ASSIST SOCIAL		5.000,00		5.000,00
08.122.0004.2074.0000	MANUT. ATIVID. ADMINIST.SEC.DESENV.E ASSIST.SOCIA			610.000,00	610.000,00
08	244 Assistência Comunitária		30.000,00	33.500,00	63.500,00
08	244 0026 AÇÕES DE ASSISTÊNCIA SOCIAL		30.000,00	33.500,00	63.500,00
08.244.0026.1093.0000	AQUISIÇÃO DE EQUIPAMENTOS PARA DIRETORIA DA MULHER		30.000,00		30.000,00
08.244.0026.2148.0000	MANUTENÇÃO ATIVIDADES DA DIRETORIA DA MULHER			33.500,00	33.500,00
TOTAL		0,00	35.000,00	643.500,00	678.500,00



Documento Assinado Digitalmente por: JOSE TORRES LOPES BILHO
Acesse em: https://etec.tce.pe.gov.br/ptp/ver/validacao/assinatura/1051690c3-0f48-405b-b2a3-9c162167868c



Prefeitura Municipal de Iguaracy

Praça Antônio Rabelo - CNPJ:11368966/0001-00

Orçamento Programa - Exercício de 2020

Anexo 06

Page 20

Lei: 476, Data: 27/11/2019

PROGRAMA DE TRABALHO

(Inc.II, § 2º, Art.2º)

08 SECRETARIA DE DESENVOLVIMENTO E ASSISTÊNCIA SOCIAL

02 FUNDO MUNICIPAL DE ASSISTÊNCIA SOCIAL - FMAS

Código	Especificação	Operação Especial	Projetos	Atividades	T
08	Assistência Social			15.500,00	15.500,00
08	242	Assistência ao Portador de Deficiência		15.500,00	15.500,00
08	242	0026 AÇÕES DE ASSISTÊNCIA SOCIAL		15.500,00	15.500,00
08.242.0026.2137.0000	APOIO A PESSOA COM DEFICIÊNCIA			15.500,00	15.500,00
08	243	Assistência À Criança e ao Adolescente	15.000,00	366.000,00	381.000,00
08	243	0005 MANUTENÇÃO DO CONSELHOS MUNICIPAIS	5.000,00		5.000,00
08.243.0005.1088.0000	AQUISIÇÃO DE EQUIP E MAT PERMANENTE-CONSELHO TUTELAR		5.000,00		5.000,00
08	243	0025 ASSISTÊNCIA A CRIANÇA E AO ADOLESCENTE	8.000,00	124.000,00	132.000,00
08.243.0025.1101.0000	AQUISIÇÃO DE EQUIPAMENTOS E MATERIAL PERMANENTE- PROGRAMA CONVIVÊNCIA E FORTALECIMENTO DE VINCULOS		8.000,00		8.000,00
08.243.0025.2075.0000	SERVIÇOS DE CONVIVÊNCIA E FORTALECIMENTO DE VÍNCULOS SCFV			92.000,00	92.000,00
08.243.0025.2078.0000	MANUTENÇÃO ATIVIDADES DO CENTRO DA JUVENTUDE			32.000,00	32.000,00
08	243	0026 AÇÕES DE ASSISTÊNCIA SOCIAL	2.000,00	242.000,00	244.000,00
08.243.0026.1103.0000	AQ. VEÍCULOS, MÓVEIS, EQ. DIVERSOS P/ PROG. PRIMEIRA INFÂNCIA NO SUAS/CRANÇA FELIZ		2.000,00		2.000,00
08.243.0026.2164.0000	MANUTENÇÃO DO PROGRAMA CRIANÇA FELIZ			220.000,00	220.000,00
08.243.0026.2168.0000	MANUTENÇÃO DO PROGRAMA PRIMEIRA INFÂNCIA NO SUAS/CRANÇA FELIZ			22.000,00	22.000,00
08	244	Assistência Comunitária	145.000,00	837.500,00	982.500,00
08	244	0005 MANUTENÇÃO DO CONSELHOS MUNICIPAIS	5.000,00	35.500,00	40.500,00
08.244.0005.1097.0000	EQUIPAMENTOS E MATERIAL PERMANENTE-CONSELHOS MUNICIPAIS		5.000,00		5.000,00
08.244.0005.2092.0000	MANUTENÇÃO ATIVIDADES DOS CONSELHOS MUNICIPAIS			35.500,00	35.500,00
08	244	0021 MANUTENÇÃO DE ESTRADAS, PONTES E PASSAGENS MOLHADAS	30.000,00		30.000,00
08.244.0021.1031.0000	CONSTRUÇÃO DE CISTERNAS PARA ARMAZENAMENTO DE ÁGUA		30.000,00		30.000,00



Documento Assinado Digitalmente por: JORGE JOSÉ DE SOUZA JUNIOR
Acesse em: <https://stc.ce.gov.br/portal/verdocumento.aspx?codigo=9519103-3-038-405-243-2167880>

**Prefeitura Municipal de Iguaracy**

Praça Antônio Rabelo - CNPJ:11368966/0001-00

Orçamento Programa - Exercício de 2020

Anexo 06

Page 21

Lei: 476, Data: 27/11/2019

PROGRAMA DE TRABALHO

(Inc.II, § 2º, Art.2º)

08 SECRETARIA DE DESENVOLVIMENTO E ASSISTÊNCIA SOCIAL**02 FUNDO MUNICIPAL DE ASSISTÊNCIA SOCIAL - FMAS**

Código	Especificação	Operação Especial	Projetos	Atividades	T
08 244 0026	AÇÕES DE ASSISTÊNCIA SOCIAL		110.000,00	743.000,00	853.000,00
08.244.0026.1084.0000	AQUISIÇÃO DE EQUIP E MAT PERMANENTE-FMAS		5.000,00		5.000,00
08.244.0026.1085.0000	IMPLANTAÇÃO DE ACADEMIA DAS CIDADES EM DISTRITOS		10.000,00		10.000,00
08.244.0026.1086.0000	REFORMA DO PRÉDIO DO CREAS NA SEDE E NOS DISTRITOS		20.000,00		20.000,00
08.244.0026.1087.0000	REFORMA E AMPLIAÇÃO DO CEMUPI		20.000,00		20.000,00
08.244.0026.1089.0000	IMPLANTAÇÃO DE CENTRO CULTURAL NOS DISTRITOS		20.000,00		20.000,00
08.244.0026.1094.0000	AQUISIÇÃO DE EQUIPAMENTOS E MATERIAL PERMANENTE - IGDBF		10.000,00		10.000,00
08.244.0026.1095.0000	AQUISIÇÃO DE EQUIPAMENTOS E MATERIAL PERMANENTE - IGD/SUAS		5.000,00		5.000,00
08.244.0026.1099.0000	AQUISIÇÃO DE EQUIPAMENTOS E MATERIAL PERMANENTE-PROGRAMA PISO BÁSICO DO CRAS		10.000,00		10.000,00
08.244.0026.1100.0000	AQUISIÇÃO DE EQUIPAMENTOS E MATERIAL PERMANENTE- PROGRAMA PISO MÉDIO VARIÁVEL-CRAS VOLANTE		5.000,00		5.000,00
08.244.0026.1102.0000	AQUISIÇÃO DE EQUIPAMENTOS E MATERIAL PERMANENTE- PAEFI(CREAS)		5.000,00		5.000,00
08.244.0026.2079.0000	MANUTENÇÃO ATIVIDADES PISO BÁSICO FIXO - PBF (CRAS)			169.000,00	169.000,00
08.244.0026.2080.0000	MANUTENÇÃO ATIVIDADES PISO FIXO MÉDIA COMPLEXIDADE II - PAEFI (CREAS)			143.500,00	143.500,00
08.244.0026.2081.0000	MANUTENÇÃO ATIVID. IGDBF (CADASTRO BOLSA FAMÍLIA)			142.000,00	142.000,00
08.244.0026.2082.0000	DISTRIBUIÇÃO CESTAS BÁSICAS A FAMÍLIAS CARENTES			18.000,00	18.000,00
08.244.0026.2083.0000	AUXÍLIOS FINANCEIROS PARA REALIZAÇÃO DE FUNERAIS			45.000,00	45.000,00
08.244.0026.2084.0000	DISTRIB.PROT., OCULOS,CAD.RODAS/OUTROS MATERIAIS			2.000,00	2.000,00
08.244.0026.2085.0000	AUXÍLIO FINANCEIRO EM PECÚNIA A PESSOAS CARENTES			60.000,00	60.000,00
08.244.0026.2087.0000	MANUTENÇÃO ATIVIDADES DO PAA/CDAF			8.000,00	8.000,00
08.244.0026.2138.0000	MANUTENÇÃO ATIVIDADE PISO MÉDIO VARIÁVEL III - CRAS VOLANTE			66.000,00	66.000,00
08.244.0026.2146.0000	MANUTENÇÃO ATIVIDADES DO IGD/SUAS			34.000,00	34.000,00
08.244.0026.2147.0000	PAIF - PROGRAMA ATENDIMENTO INTEGRAL À FAMÍLIA - PAIF			44.500,00	44.500,00
08.244.0026.2156.0000	MANUTENÇÃO DO BPC - BENEFÍCIO DE PRESTAÇÃO CONTINUADA			11.000,00	11.000,00
08 244 0027	CONTRIBUIÇÕES A ENTIDADES SEM FINS LUCRATIVOS			10.000,00	10.000,00
08.244.0027.2089.0000	CONTRIBUIÇÕES A ENTIDADES SEM FINS LUCRATIVOS			10.000,00	10.000,00
08 244 0028	INCLUSÃO SOCIAL			49.000,00	49.000,00
08.244.0028.2090.0000	MANUT.CENTRO INCLUSÃO PRODUTIVA (PE NO BATENTE)			25.500,00	25.500,00
08.244.0028.2091.0000	MANUTENÇÃO CENTROS DE INCLUSÃO DIGITAL			23.500,00	23.500,00
TOTAL		0,00	160.000,00	1.219.000,00	1.379.000,00

 Documento Assinado Digitalmente por: JOSÉ EDUARDO DOS SANTOS
 Acesse em: https://stc.ce.gov.br/pt/ver/assinatura.aspx?CodigoAssinatura=991606788c



Prefeitura Municipal de Guaracy

Praça Antônio Rabelo - CNPJ:11368966/0001-00

Orçamento Programa - Exercício de 2020

Anexo 06

Page 22

Lei: 476, Data: 27/11/2019

PROGRAMA DE TRABALHO

(Inc.II, § 2º, Art.2º)

08 SECRETARIA DE DESENVOLVIMENTO E ASSISTÊNCIA SOCIAL

03 FUNDO MUN.DIREITOS DA CRIANÇA E DO ADOLESCENTE

Código	Especificação	Operação Especial	Projetos	Atividades	T
08	Assistência Social		5.000,00	51.000,00	56.000,00
08	243	Assistência À Criança e ao Adolescente	5.000,00	51.000,00	56.000,00
08	243	0025 ASSISTÊNCIA A CRIANÇA E AO ADOLESCENTE	5.000,00	51.000,00	56.000,00
08.243.0025.1020.0000	AQUISIÇÃO DE VEÍCULO PARA O FMDCA		5.000,00		5.000,00
08.243.0025.2093.0000	AÇÕES SOCIOEDUCATIVAS E DE APOIO FAMILAR À CRIANÇA E AO ADOLESCENT			41.000,00	41.000,00
08.243.0025.2133.0000	CONTRIBUIÇÕES A ENTIDADES SEM FINS LUCRATIVOS			10.000,00	10.000,00
TOTAL		0,00	5.000,00	51.000,00	56.000,00



Documento Assinado Digitalmente por: JOSE TORRES FERREIRA
Acesse em: <https://eccc.tce.pe.gov.br/portal/verdocumento.aspx?documento=95f940c3-0fd8-405b-b2a3-9c162167868c>



Prefeitura Municipal de Iguaracy
Praça Antônio Rabelo - CNPJ:11368966/0001-00

Orçamento Programa - Exercício de 2020
Anexo 06
Page 23
Lei: 476, Data: 27/11/2019

PROGRAMA DE TRABALHO
(Inc.II, § 2º, Art.2º)

08 SECRETARIA DE DESENVOLVIMENTO E ASSISTÊNCIA SOCIAL
04 FUNDO MUNICIPAL DOS DIREITOS DO IDOSO

Código	Especificação	Operação Especial	Projetos	Atividades	T
14	Direitos da Cidadania		5.000,00	34.000,00	39.000,00
14	241 Assistência ao Idoso		5.000,00	34.000,00	39.000,00
14	241 0030 APOIO DO IDOSO		5.000,00	34.000,00	39.000,00
14.241.0030.1090.0000	AQUISIÇÃO DE EQUIP E MAT PERMANENTE-FMDI		5.000,00		5.000,00
14.241.0030.2095.0000	MANUTENÇÃO ATIVIDADES DE APOIO AO IDOSO			34.000,00	34.000,00
TOTAL		0,00	5.000,00	34.000,00	39.000,00



Documento Assinado Digitalmente por: JOSE ITORE BOBES FILHO
 Acesse em: https://eccc.ce.gov.br/ptp/verdad/go/s/gm/10950950/documento:95f940c3-0fd8-405b-b2a3-9c162167868c



Prefeitura Municipal de Iguaracy

Praça Antônio Rabelo - CNPJ:11368966/0001-00

Orçamento Programa - Exercício de 2020

Anexo 06

Page 24

Lei: 476, Data: 27/11/2019

PROGRAMA DE TRABALHO

(Inc.II, § 2º, Art.2º)

09 SECRETARIA DE CULTURA E TURISMO						
01 SECRETARIA DE CULTURA E TURISMO						
Código	Especificação	Operação Especial	Projetos	Atividades	T	
13	Cultura		5.000,00	160.000,00	165.000,00	
13	122 Administração Geral		5.000,00	160.000,00	165.000,00	
13	122 0004 MANUTENÇÃO DAS ATIVIDADES DE SECRETARIAS DO MUNICIPIO		5.000,00	160.000,00	165.000,00	
13.122.0004.1091.0000	AQUISIÇÃO DE EQUIP E MAT PERMANENTE-SEC CULTURA E TURISMO		5.000,00		5.000,00	
13.122.0004.2096.0000	MAN.ATIVID.ADMIN.SEC CULTURA E TURISMO			160.000,00	160.000,00	
13	392 Difusão Cultural			660.500,00	660.500,00	
13	392 0031 AÇÕES EM CULTURA, ESPORTES E TURISMO			660.500,00	660.500,00	
13.392.0031.2098.0000	REALIZAÇÃO DE FESTIVIDADES E EVENTOS CULTURAIS			640.000,00	640.000,00	
13.392.0031.2099.0000	MANUTENÇÃO DA BANDA MUSICAL			8.500,00	8.500,00	
13.392.0031.2102.0000	MANUTENÇÃO DE ATIVIDADES DE GRUPOS CULTURAIS/FOLCLÓRICOS			12.000,00	12.000,00	
TOTAL		0,00	5.000,00	820.500,00	825.500,00	



Documento Assinado Digitalmente por: JOSE TORRES LIMA
Acesse em: https://eccc.ce.gov.br/ppa/ver/diagnostico.aspx
CPF: 99.493.018-99
Assinatura: b2a3-9c162167868c



Prefeitura Municipal de Iguaracy

Praça Antônio Rabelo - CNPJ:11368966/0001-00

Orçamento Programa - Exercício de 2020

Anexo 06

Page 25

Lei: 476, Data: 27/11/2019

PROGRAMA DE TRABALHO

(Inc.II, § 2º, Art.2º)

21 FUNDO DE DESENVOLVIMENTO MUNICIPAL

01 FUNDO DE DESENVOLVIMENTO MUNICIPAL

Código	Especificação	Operação Especial	Projetos	Atividades	T
04	Administração		30.000,00		30.000,00
04	122 Administração Geral		30.000,00		30.000,00
04	122 0002 AMPLIAÇÃO E REFORMA DE PRÉDIOS MUNICIPAIS		30.000,00		30.000,00
04.122.0002.1034.0000	REFORMA E AMPLIAÇÃO DO PRÉDIO SEDE DA PREFEITURA		30.000,00		30.000,00
08	Assistência Social		20.000,00		20.000,00
08	244 Assistência Comunitária		20.000,00		20.000,00
08	244 0026 AÇÕES DE ASSISTÊNCIA SOCIAL		20.000,00		20.000,00
08.244.0026.1046.0000	CONSTRUÇÃO DE CENTROS COMUNITÁRIOS		20.000,00		20.000,00
15	Urbanismo		20.000,00		20.000,00
15	451 Infra-Estrutura Urbana		20.000,00		20.000,00
15	451 0019 OBRAS DE INFRA-ESTRUTURA		20.000,00		20.000,00
15.451.0019.1039.0000	CONSTRUÇÃO DE PAVIMENTAÇÃO EM RUAS DO MUNICÍPIO - FEM		20.000,00		20.000,00
TOTAL		0,00	70.000,00	0,00	70.000,00



Documento Assinado Digitalmente por: JOSE ITORE DO CARVALHO
Acesse em: https://eccc.ce.gov.br/ptp/ver/diario/2019/05/162167868c



Prefeitura Municipal de Igaracy

Praça Antônio Rabelo - CNPJ:11368966/0001-00

Orçamento Programa - Exercício de 2020

Anexo 06

Page 26

Lei: 476, Data: 27/11/2019

PROGRAMA DE TRABALHO

(Inc.II, § 2º, Art.2º)

31 COMUPE - CONSÓRCIO DOS MUNICÍPIOS PERNAMBUCANOS

01 COMUPE - CONSÓRCIO DOS MUNICÍPIOS PERNAMBUCANOS

Código	Especificação	Operação Especial	Projetos	Atividades	T	
04	Administração		40.000,00	46.000,00	86.000,00	
04	122	Administração Geral	40.000,00	46.000,00	86.000,00	
04	122	0004 MANUTENÇÃO DAS ATIVIDADES DE SECRETARIAS DO MUNICÍPIO	40.000,00	46.000,00	86.000,00	
04.122.0004.1092.0000	EQUIP E MAT PERMANENTE- COMUPE		40.000,00		40.000,00	
04.122.0004.2162.0000	GESTÃO DAS AÇÕES ADMINISTRATIVAS DO COMUPE			46.000,00	46.000,00	
10	Saúde			10.000,00	10.000,00	
10	301	Atenção Básica		10.000,00	10.000,00	
10	301	0010 ATENÇÃO BÁSICA		10.000,00	10.000,00	
10.301.0010.2158.0000	MANUTENÇÃO DAS ATIVIDADES DE SAÚDE BUCAL - COMUPE			5.000,00	5.000,00	
10.301.0010.2159.0000	MANUTENÇÃO DAS ATIVIDADES DE ATENÇÃO BÁSICA - COMUPE			5.000,00	5.000,00	
10	302	Assistência Hospitalar e Ambulatorial		5.000,00	5.000,00	
10	302	0010 ATENÇÃO BÁSICA		5.000,00	5.000,00	
10.302.0010.2160.0000	MANUTENÇÃO ATIVIDADES HOSPITALARES E AMBULATORIAIS - COMUPE			5.000,00	5.000,00	
10	303	Suporte Profilático e Terapêutico		5.000,00	5.000,00	
10	303	0010 ATENÇÃO BÁSICA		5.000,00	5.000,00	
10.303.0010.2161.0000	MANUTENÇÃO DAS ATIVIDADES DA ASSISTÊNCIA FARMACEÚTICA - COMUPE			5.000,00	5.000,00	
TOTAL			0,00	40.000,00	66.000,00	106.000,00



Documento Assinado Digitalmente por: JOSE TORRES LOPES FILHO
Acesse em: https://eccc.ce.gov.br/ptp/ver/validar/5194c3-0182-49b2-8243-81696888c



Prefeitura Municipal de Iguaracy

Praça Antônio Rabelo - CNPJ:11368966/0001-00

Orçamento Programa - Exercício de 2020

Anexo 06

Page 27

Lei: 476, Data: 27/11/2019

PROGRAMA DE TRABALHO

(Inc.II, § 2º, Art.2º)

32 CIMPAJEU - CONSÓRCIO DE INTEGRAÇÃO DOS MUNICÍPIOS DO PAJEU

01 CIMPAJEU - CONSÓRCIO DE INTEGRAÇÃO DOS MUNICÍPIOS DO PAJEU

Código	Especificação	Operação Especial	Projetos	Atividades	T
04	Administração			37.000,00	37.000,00
04	122 Administração Geral			37.000,00	37.000,00
04	122 0004 MANUTENÇÃO DAS ATIVIDADES DE SECRETARIAS DO MUNICIPIO			37.000,00	37.000,00
04.122.0004.2163.0000	MANUTENÇÃO DAS ATIVIDADES ADMINISTRATIVAS DO CIMPAJEU			37.000,00	37.000,00
TOTAL		0,00	0,00	37.000,00	37.000,00
TOTAL GERAL		1.109.000,00	2.567.000,00	36.869.000,00	40.545.000,00



Documento Assinado Digitalmente por: JOSE TORRES LOPES FILHO
Acesse em: https://eccc.tce.pe.gov.br/ppa/validacao.aspx?codigo_documento=95f940c3-0fd8-405b-b2a3-9c162167868c



Documento Assinado Digitalmente por: JOSÉ ESTANISLAU PESHEIRA JUNIOR
 Acesse em: https://stc.ce.gov.br/epf/validarCodigoAssinatura



Prefeitura Municipal de Iguaracy

Praça Antônio Rabelo - CNPJ:11368966/0001-00

Orçamento Programa - Exercício de 2020

Anexo 07

Page 2

Lei: 476, Data: 27/11/2019

**PROGRAMA DE TRABALHO DO GOVERNO
 DEMONSTRATIVO DE FUNÇÕES, SUBFUNÇÕES E PROGRAMAS
 POR PROJETOS, ATIVIDADES E OPERAÇÕES ESPECIAIS**
 (Inc.II, § 2º, Art.2º)

Código	Especificação	Operação Especial	Projetos	Atividades	T
08	Assistência Social	0,00	220.000,00	2.077.500,00	2.297.000,00
08	122 Administração Geral	0,00	5.000,00	610.000,00	615.000,00
08	122 0004 MANUTENÇÃO DAS ATIVIDADES DE SECRETARIAS DO MUNICIPIO	0,00	5.000,00	610.000,00	615.000,00
08.122.0004.1083.0000	AQUISIÇÃO DE EQUIP. E MAT. PERMANENTE-ASSIST SOCIAL	0,00	5.000,00	0,00	5.000,00
08.122.0004.2074.0000	MANUT. ATIVID. ADMINIST.SEC.DESENV.E ASSIST.SOCIA	0,00	0,00	610.000,00	610.000,00
08	242 Assistência ao Portador de Deficiência	0,00	0,00	15.500,00	15.500,00
08	242 0026 AÇÕES DE ASSISTÊNCIA SOCIAL	0,00	0,00	15.500,00	15.500,00
08.242.0026.2137.0000	APOIO A PESSOA COM DEFICIÊNCIA	0,00	0,00	15.500,00	15.500,00
08	243 Assistência À Criança e ao Adolescente	0,00	20.000,00	581.000,00	601.000,00
08	243 0005 MANUTENÇÃO DO CONSELHOS MUNICIPAIS	0,00	5.000,00	164.000,00	169.000,00
08.243.0005.1088.0000	AQUISIÇÃO DE EQUIP E MAT PERMANENTE-CONSELHO TUTELAR	0,00	5.000,00	0,00	5.000,00
08.243.0005.2005.0000	MANUT. ATIVIDAD.CON.S.DIREITOS DA CRIANÇA E ADOLES	0,00	0,00	164.000,00	164.000,00
08	243 0025 ASSISTÊNCIA A CRIANÇA E AO ADOLESCENTE	0,00	13.000,00	175.000,00	188.000,00
08.243.0025.1020.0000	AQUISIÇÃO DE VEÍCULO PARA O FMDCA	0,00	5.000,00	0,00	5.000,00
08.243.0025.1101.0000	AQUISIÇÃO DE EQUIPAMENTOS E MATERIAL PERMANENTE-PROGRAMA CONVIVÊNCIA E FORTALECIMENTO DE VINCULOS	0,00	8.000,00	0,00	8.000,00
08.243.0025.2075.0000	SERVIÇOS DE CONVIVÊNCIA E FORTALECIMENTO DE VINCULOS SCFV	0,00	0,00	92.000,00	92.000,00
08.243.0025.2078.0000	MANUTENÇÃO ATIVIDADEDES DO CENTRO DA JUVENTUDE	0,00	0,00	32.000,00	32.000,00
08.243.0025.2093.0000	AÇÕES SOCIOEDUCATIVAS E DE APOIO FAMILAR À CRIANÇA E AO ADOLESCENT	0,00	0,00	41.000,00	41.000,00
08.243.0025.2133.0000	CONTRIBUIÇÕES A ENTIDADES SEM FINS LUCRATIVOS	0,00	0,00	10.000,00	10.000,00
08	243 0026 AÇÕES DE ASSISTÊNCIA SOCIAL	0,00	2.000,00	242.000,00	244.000,00
08.243.0026.1103.0000	AQ. VEÍCULOS, MÓVEIS, EQ. DIVERSOS P/ PROG. PRIMEIRA INFÂNCIA NO SUAS/CRIANÇA FELIZ	0,00	2.000,00	0,00	2.000,00
08.243.0026.2164.0000	MANUTENÇÃO DO PROGRAMA CRIANÇA FELIZ	0,00	0,00	220.000,00	220.000,00
08.243.0026.2168.0000	MANUTENÇÃO DO PROGRAMA PRIMEIRA INFÂNCIA NO SUAS/CRIANÇA FELIZ	0,00	0,00	22.000,00	22.000,00
08	244 Assistência Comunitária	0,00	195.000,00	871.000,00	1.066.000,00
08	244 0005 MANUTENÇÃO DO CONSELHOS MUNICIPAIS	0,00	5.000,00	35.500,00	40.500,00
08.244.0005.1097.0000	EQUIPAMENTOS E MATERIAL PERMANENTE-CONSELHOS MUNICIPAIS	0,00	5.000,00	0,00	5.000,00
08.244.0005.2092.0000	MANUTENÇÃO ATIVIDADES DOS CONSELHOS MUNICIPAIS	0,00	0,00	35.500,00	35.500,00
08	244 0021 MANUTENÇÃO DE ESTRADAS, PONTES E PASSAGENS MOLHADAS	0,00	30.000,00	0,00	30.000,00
08.244.0021.1031.0000	CONSTRUÇÃO DE CISTERNAS PARA ARMAZENAMENTO DE ÁGUA	0,00	30.000,00	0,00	30.000,00



**PROGRAMA DE TRABALHO DO GOVERNO
 DEMONSTRATIVO DE FUNÇÕES, SUBFUNÇÕES E PROGRAMAS
 POR PROJETOS, ATIVIDADES E OPERAÇÕES ESPECIAIS**
 (Inc.II, § 2º, Art.2º)

Código	Especificação	Operação Especial	Projetos	Atividades	T
08	Assistência Social	0,00	220.000,00	2.077.500,00	2.297.500,00
08	244 Assistência Comunitária	0,00	195.000,00	871.000,00	1.066.000,00
08	244 0026 AÇÕES DE ASSISTÊNCIA SOCIAL	0,00	160.000,00	776.500,00	936.500,00
08.244.0026.1046.0000	CONSTRUÇÃO DE CENTROS COMUNITÁRIOS	0,00	20.000,00	0,00	20.000,00
08.244.0026.1084.0000	AQUISIÇÃO DE EQUIP E MAT PERMANENTE-FMAS	0,00	5.000,00	0,00	5.000,00
08.244.0026.1085.0000	IMPLANTAÇÃO DE ACADEMIA DAS CIDADES EM DISTRITOS	0,00	10.000,00	0,00	10.000,00
08.244.0026.1086.0000	REFORMA DO PRÉDIO DO CREAS NA SEDE E NOS DISTRITOS	0,00	20.000,00	0,00	20.000,00
08.244.0026.1087.0000	REFORMA E AMPLIAÇÃO DO CEMUPI	0,00	20.000,00	0,00	20.000,00
08.244.0026.1089.0000	IMPLANTAÇÃO DE CENTRO CULTURAL NOS DISTRITOS	0,00	20.000,00	0,00	20.000,00
08.244.0026.1093.0000	AQUISIÇÃO DE EQUIPAMENTOS PARA DIRETORIA DA MULHER	0,00	30.000,00	0,00	30.000,00
08.244.0026.1094.0000	AQUISIÇÃO DE EQUIPAMENTOS E MATERIAL PERMANENTE - IGDBF	0,00	10.000,00	0,00	10.000,00
08.244.0026.1095.0000	AQUISIÇÃO DE EQUIPAMENTOS E MATERIAL PERMANENTE - IGD/SUAS	0,00	5.000,00	0,00	5.000,00
08.244.0026.1099.0000	AQUISIÇÃO DE EQUIPAMENTOS E MATERIAL PERMANENTE-PROGRAMA PISO BÁSICO DO CRAS	0,00	10.000,00	0,00	10.000,00
08.244.0026.1100.0000	AQUISIÇÃO DE EQUIPAMENTOS E MATERIAL PERMANENTE-PROGRAMA PISO MÉDIO VARIÁVEL-CRAS VOLANTE	0,00	5.000,00	0,00	5.000,00
08.244.0026.1102.0000	AQUISIÇÃO DE EQUIPAMENTOS E MATERIAL PERMANENTE-PAEFI(CREAS)	0,00	5.000,00	0,00	5.000,00
08.244.0026.2079.0000	MANUTENÇÃO ATIVIDADES PISO BÁSICO FIXO - PBF (CRAS)	0,00	0,00	169.000,00	169.000,00
08.244.0026.2080.0000	MANUTENÇÃO ATIVIDADES PISO FIXO MÉDIA COMPLEXIDADE II - PAEFI (CREAS)	0,00	0,00	143.500,00	143.500,00
08.244.0026.2081.0000	MANUTENÇÃO ATIVID. IGDBF (CADASTRO BOLSA FAMÍLIA)	0,00	0,00	142.000,00	142.000,00
08.244.0026.2082.0000	DISTRIBUIÇÃO CESTAS BÁSICAS A FAMÍLIAS CARENTES	0,00	0,00	18.000,00	18.000,00
08.244.0026.2083.0000	AUXÍLIOS FINANCEIROS PARA REALIZAÇÃO DE FUNERAIS	0,00	0,00	45.000,00	45.000,00
08.244.0026.2084.0000	DISTRIB.PROT., OCULOS,CAD.RODAS/OUTROS MATERIAIS	0,00	0,00	2.000,00	2.000,00
08.244.0026.2085.0000	AUXÍLIO FINANCEIRO EM PECÚNIA A PESSOAS CARENTES	0,00	0,00	60.000,00	60.000,00
08.244.0026.2087.0000	MANUTENÇÃO ATIVIDADES DO PAA/CDAF	0,00	0,00	8.000,00	8.000,00
08.244.0026.2138.0000	MANUTENÇÃO ATIVIDADE PISO MÉDIO VARIÁVEL III - CRAS VOLANTE	0,00	0,00	66.000,00	66.000,00
08.244.0026.2146.0000	MANUTENÇÃO ATIVIDADES DO IGD/SUAS	0,00	0,00	34.000,00	34.000,00
08.244.0026.2147.0000	PAIF - PROGRAMA ATENDIMENTO INTEGRAL À FAMÍLIA - PAIF	0,00	0,00	44.500,00	44.500,00
08.244.0026.2148.0000	MANUTENÇÃO ATIVIDADES DA DIRETORIA DA MULHER	0,00	0,00	33.500,00	33.500,00
08.244.0026.2156.0000	MANUTENÇÃO DO BPC - BENEFÍCIO DE PRESTAÇÃO CONTINUADA	0,00	0,00	11.000,00	11.000,00
08	244 0027 CONTRIBUIÇÕES A ENTIDADES SEM FINS LUCRATIVOS	0,00	0,00	10.000,00	10.000,00
08.244.0027.2089.0000	CONTRIBUIÇÕES A ENTIDADES SEM FINS LUCRATIVOS	0,00	0,00	10.000,00	10.000,00
08	244 0028 INCLUSÃO SOCIAL	0,00	0,00	49.000,00	49.000,00
08.244.0028.2090.0000	MANUT.CENTRO INCLUSÃO PRODUTIVA (PE NO BATENTE)	0,00	0,00	25.500,00	25.500,00
08.244.0028.2091.0000	MANUTENÇÃO CENTROS DE INCLUSÃO DIGITAL	0,00	0,00	23.500,00	23.500,00
09	Previdência Social	0,00	40.000,00	5.650.000,00	5.690.000,00
09	122 Administração Geral	0,00	40.000,00	517.000,00	557.000,00
09	122 0008 GESTÃO ADMINISTRATIVO DO FUNPREVI	0,00	40.000,00	517.000,00	557.000,00
09.122.0008.1056.0000	CONSTRUÇÃO, REFORMA E AMPLIAÇÃO DE IMÓVEL PARA ORPPS	0,00	20.000,00	0,00	20.000,00
09.122.0008.1057.0000	AQUISIÇÃO DE EQUIPAMENTOS DIVERSOS	0,00	20.000,00	0,00	20.000,00
09.122.0008.2125.0000	GESTÃO ADMINISTRATIVA DO FUNPREVI	0,00	0,00	517.000,00	517.000,00
09	272 Previdência do Regime Estatutário	0,00	0,00	5.133.000,00	5.133.000,00
09	272 0008 GESTÃO ADMINISTRATIVO DO FUNPREVI	0,00	0,00	5.133.000,00	5.133.000,00
09.272.0008.2124.0000	MANUTENÇÃO DAS ATIVIDADES PREVIDENCIÁRIAS	0,00	0,00	5.133.000,00	5.133.000,00

**Prefeitura Municipal de Iguaracy**

Praça Antônio Rabelo - CNPJ:11368966/0001-00

Orçamento Programa - Exercício de 2020

Anexo 07

Page 4

Lei: 476, Data: 27/11/2019

**PROGRAMA DE TRABALHO DO GOVERNO
DEMONSTRATIVO DE FUNÇÕES, SUBFUNÇÕES E PROGRAMAS
POR PROJETOS, ATIVIDADES E OPERAÇÕES ESPECIAIS**

(Inc.II, § 2º, Art.2º)

Código	Especificação	Operação Especial	Projetos	Atividades	T
10	Saúde	0,00	350.000,00	8.116.000,00	8.466.000,00
10	122 Administração Geral	0,00	10.000,00	2.653.000,00	2.663.000,00
10	122 0004 MANUTENÇÃO DAS ATIVIDADES DE SECRETARIAS DO MUNICIPIO	0,00	10.000,00	2.653.000,00	2.663.000,00
10.122.0004.1055.0000	AQUISIÇÃO DE EQUIP. E MAT PERMANENTE-FMS	0,00	10.000,00	0,00	10.000,00
10.122.0004.2029.0000	MANUT DAS ATIV ADMINISTRATIVAS E DE COORD DO FMS	0,00	0,00	2.640.000,00	2.640.000,00
10.122.0004.2067.0000	MANUT. E CONSERV. DOS VEÍCULOS DA SAÚDE	0,00	0,00	13.000,00	13.000,00
10	125 Normatização e Fiscalização	0,00	5.000,00	25.000,00	30.000,00
10	125 0005 MANUTENÇÃO DO CONSELHOS MUNICIPAIS	0,00	5.000,00	25.000,00	30.000,00
10.125.0005.1058.0000	AQUISIÇÃO DE EQUIP. E MAT. PERMANENTE-CONSELHO DE SAÚDE	0,00	5.000,00	0,00	5.000,00
10.125.0005.2030.0000	MANUT. ATIVIDADES DO CONSELHO MUNICIPAL DE SAÚDE	0,00	0,00	25.000,00	25.000,00
10	301 Atenção Básica	0,00	225.000,00	3.325.000,00	3.550.000,00
10	301 0010 ATENÇÃO BÁSICA	0,00	225.000,00	3.325.000,00	3.550.000,00
10.301.0010.1002.0000	CONSTRUÇÃO E AMPLIAÇÃO DE UBS EM POVOADOS E DISTRITOS	0,00	50.000,00	0,00	50.000,00
10.301.0010.1032.0000	CONSTRUÇÃO/AMPLIAÇÃO/REFORMA UNIDADES DE SAÚDE	0,00	30.000,00	0,00	30.000,00
10.301.0010.1033.0000	MELHORIAS HABITACIONAIS PARA COMBATE À DOENÇA DE CHAGAS	0,00	30.000,00	0,00	30.000,00
10.301.0010.1045.0000	CONSTRUÇÃO/REFORMA/AMPLIAÇÃO DA ACADEMIA DA SAÚDE	0,00	30.000,00	0,00	30.000,00
10.301.0010.1059.0000	AQUISIÇÃO DE EQUIP. E MAT. PERMANENTE-ATENÇÃO BÁSICA	0,00	50.000,00	0,00	50.000,00
10.301.0010.1060.0000	AQUISIÇÃO DE EQUIP. E MAT. PERMANENTE-ACS	0,00	5.000,00	0,00	5.000,00
10.301.0010.1061.0000	AQUISIÇÃO DE EQUIP. E MAT. PERMANENTE- SAÚDE DA FAMÍLIA	0,00	5.000,00	0,00	5.000,00
10.301.0010.1062.0000	AQUISIÇÃO DE EQUIP. E MAT. PERMANENTE- SAÚDE BUCAL	0,00	5.000,00	0,00	5.000,00
10.301.0010.1063.0000	AQUISIÇÃO DE EQUIP. E MAT. PERMANENTE-PMAQ	0,00	5.000,00	0,00	5.000,00
10.301.0010.1064.0000	AQUISIÇÃO DE EQUIP. E MAT. PERMANENTE-QUALIFAR	0,00	5.000,00	0,00	5.000,00
10.301.0010.1065.0000	AQUISIÇÃO DE EQUIP. E MAT. PERMANENTE-ODONTOLOGIA	0,00	5.000,00	0,00	5.000,00
10.301.0010.1098.0000	EQUIPAMENTOS E MATERIAL PERMANENTE- NASF	0,00	5.000,00	0,00	5.000,00
10.301.0010.2031.0000	MANUTENÇÃO DA ATENÇÃO BÁSICA DE SAÚDE DO MUNICÍPIO	0,00	0,00	1.292.000,00	1.292.000,00
10.301.0010.2033.0000	MANUTENÇÃO EQUIPES DE AGENTES COMUNITÁRIOS DE SAÚDE	0,00	0,00	859.000,00	859.000,00
10.301.0010.2034.0000	ESTRATEGIA DE SAÚDE DA FAMÍLIA	0,00	0,00	588.000,00	588.000,00
10.301.0010.2035.0000	MANUTENÇÃO PROGRAMA SAÚDE BUCAL	0,00	0,00	162.000,00	162.000,00
10.301.0010.2045.0000	SAÚDE DA MULHER E PLANEJAMENTO FAMILIAR	0,00	0,00	32.000,00	32.000,00
10.301.0010.2046.0000	SAÚDE DO HOMEM	0,00	0,00	22.000,00	22.000,00
10.301.0010.2069.0000	CAMPANHAS DE VACINAÇÃO-COMPONENTE BÁSICO	0,00	0,00	9.000,00	9.000,00
10.301.0010.2140.0000	MANUTENÇÃO ATIVIDADES ACADEMIAS DA SAÚDE	0,00	0,00	46.000,00	46.000,00
10.301.0010.2141.0000	MANUTENÇÃO ATIVIDADES DO NASF - NÚCLEO APOIO A FAMÍLIA	0,00	0,00	254.000,00	254.000,00
10.301.0010.2143.0000	SAÚDE NA ESCOLA	0,00	0,00	10.000,00	10.000,00
10.301.0010.2144.0000	PROGRAMA MELHORIA DE ACESSO E QUALIDADE - PMAQ	0,00	0,00	6.500,00	6.500,00
10.301.0010.2153.0000	MANUTENÇÃO PROGRAMA QUALIFAR	0,00	0,00	27.000,00	27.000,00
10.301.0010.2154.0000	NÚCLEO DE PROMOÇÃO À SAÚDE - NPS	0,00	0,00	7.500,00	7.500,00
10.301.0010.2158.0000	MANUTENÇÃO DAS ATIVIDADES DE SAÚDE BUCAL - COMUPE	0,00	0,00	5.000,00	5.000,00
10.301.0010.2159.0000	MANUTENÇÃO DAS ATIVIDADES DE ATENÇÃO BÁSICA - COMUPE	0,00	0,00	5.000,00	5.000,00
10	302 Assistência Hospitalar e Ambulatorial	0,00	90.000,00	1.386.000,00	1.476.000,00
10	302 0010 ATENÇÃO BÁSICA	0,00	0,00	5.000,00	5.000,00
10.302.0010.2160.0000	MANUTENÇÃO ATIVIDADES HOSPITALARES E AMBULATORIAIS - COMUPE	0,00	0,00	5.000,00	5.000,00



Prefeitura Municipal de Iguaracy

Praça Antônio Rabelo - CNPJ:11368966/0001-00

Orçamento Programa - Exercício de 2020

Anexo 07

Page 6

Lei: 476, Data: 27/11/2019

PROGRAMA DE TRABALHO DO GOVERNO DEMONSTRATIVO DE FUNÇÕES, SUBFUNÇÕES E PROGRAMAS POR PROJETOS, ATIVIDADES E OPERAÇÕES ESPECIAIS (Inc.II, § 2º, Art.2º)

Código	Especificação	Operação Especial	Projetos	Atividades	T
12	Educação	0,00	384.000,00	11.143.000,00	11.527.000,00
12	122 Administração Geral	0,00	10.000,00	1.569.000,00	1.579.000,00
12	122 0009 MANUTENÇÃO DA EDUCAÇÃO	0,00	0,00	1.569.000,00	1.569.000,00
12.122.0009.2013.0000	GESTÃO ADMINISTRATIVA/PEDAGÓGICA DA SEC. EDUCAÇÃO	0,00	0,00	1.525.000,00	1.525.000,00
12.122.0009.2066.0000	MANUTENÇÃO DA BIBLIOTECA MUNICIPAL	0,00	0,00	44.000,00	44.000,00
12	306 Alimentação e Nutrição	0,00	0,00	302.000,00	302.000,00
12	306 0009 MANUTENÇÃO DA EDUCAÇÃO	0,00	0,00	302.000,00	302.000,00
12.306.0009.2014.0000	PROGRAMA MERENDA ESCOLAR	0,00	0,00	302.000,00	302.000,00
12	361 Ensino Fundamental	0,00	315.000,00	8.479.000,00	8.794.000,00
12	361 0009 MANUTENÇÃO DA EDUCAÇÃO	0,00	315.000,00	8.475.000,00	8.790.000,00
12.361.0009.1028.0000	REFORMA E AMPLIAÇÃO DE UNIDADES ESCOLARES NOS POVOADOS E DISTRITOS	0,00	80.000,00	0,00	80.000,00
12.361.0009.1030.0000	CONSTRUÇÃO/ AMPLIAÇÃO/ REFORMA DE ESCOLAS NA SEDE	0,00	80.000,00	0,00	80.000,00
12.361.0009.1041.0000	AQUISIÇÃO DE EQUIPAMENTOS E MATERIAL PERMANENTE PARA UNIDADES ESCOLARES	0,00	50.000,00	0,00	50.000,00
12.361.0009.1043.0000	AQUISIÇÃO DE VEÍCULOS PARA TRANSPORTE ESCOLAR	0,00	30.000,00	0,00	30.000,00
12.361.0009.1049.0000	CONSTRUÇÃO DE QUADRAS POLIESPORTIVAS	0,00	20.000,00	0,00	20.000,00
12.361.0009.1050.0000	AQUISIÇÃO DE VEÍCULOS PARA A SECRETARIA DE EDUCAÇÃO	0,00	10.000,00	0,00	10.000,00
12.361.0009.1051.0000	AQUISIÇÃO DE VEÍCULOS PARA A SECRETARIA DE EDUCAÇÃO	0,00	10.000,00	0,00	10.000,00
12.361.0009.1052.0000	AQUISIÇÃO DE VEÍCULOS PARA O TRANSPORTE ESCOLAR	0,00	10.000,00	0,00	10.000,00
12.361.0009.1053.0000	EQUIPAMENTOS E MATERIAL PERMANENTE-BIBLIOTECA MUNICIPAL	0,00	5.000,00	0,00	5.000,00
12.361.0009.1054.0000	CONSTRUÇÃO, REFORMA E AMPLIAÇÃO DE QUADRAS POLIESPORTIVAS EM POVOADOS E DISTRITOS	0,00	20.000,00	0,00	20.000,00
12.361.0009.2008.0000	DISTRIBUIÇÃO GRATUITA DE KIT DIDÁTICO PEDAGÓGICO/ RECURSOS PRÓPRIOS/ SALÁRIO EDUCAÇÃO	0,00	0,00	10.000,00	10.000,00
12.361.0009.2015.0000	MANUTENÇÃO E APOIO AS UNIDADES ESCOLARES	0,00	0,00	332.000,00	332.000,00
12.361.0009.2016.0000	APOIO A UNIDADES ESCOLAS RECURSOS DO PDDE	0,00	0,00	14.000,00	14.000,00
12.361.0009.2017.0000	MANUTENÇÃO DAS ATIVIDADES DO PROGRAMA PNATE	0,00	0,00	47.000,00	47.000,00
12.361.0009.2018.0000	MANUT DAS ATIVIDADES DO PETE - TRANSPORTE ESCOLAR ESTADUAL	0,00	0,00	8.000,00	8.000,00
12.361.0009.2019.0000	DISPÊNDIOS C/ PROFISSIONAIS MAGISTÉRIO FUNDEB 60%	0,00	0,00	3.772.000,00	3.772.000,00
12.361.0009.2020.0000	MANUT DAS UNID ESCOLARES DO ENSINO FUNDAMENTAL	0,00	0,00	4.156.000,00	4.156.000,00
12.361.0009.2021.0000	DISTRIBUIÇÃO DE FARDAMENTO E ACESSÓRIOS PARA A REDE MUNICIPAL DE ENSINO	0,00	0,00	1.000,00	1.000,00
12.361.0009.2022.0000	FORMAÇÃO CONTINUADA DE PROFESSORES	0,00	0,00	19.000,00	19.000,00
12.361.0009.2023.0000	CAPACITAÇÕES PARA PROFESSORES E SERVIDORES	0,00	0,00	19.000,00	19.000,00
12.361.0009.2024.0000	DISTRIBUIÇÃO GRATUITA DE KITS DIDÁTICO/PEDAGÓGICO	0,00	0,00	2.000,00	2.000,00
12.361.0009.2026.0000	TRANSPORTE DE ESTUDANTES DO ENSINO BÁSICO	0,00	0,00	4.000,00	4.000,00
12.361.0009.2056.0000	FORMAÇÃO CONTINUADA DE PROFESSORES	0,00	0,00	9.000,00	9.000,00
12.361.0009.2065.0000	CAPACITAÇÕES PARA PROFESSORES E SERVIDORES	0,00	0,00	9.000,00	9.000,00
12.361.0009.2135.0000	TRANSPORTE DE ESTUDANTES - RECURSOS PRÓPRIOS	0,00	0,00	43.000,00	43.000,00
12.361.0009.2136.0000	DISTRIBUIÇÃO DE FARDAMENTO PARA ALUNOS DA REDE MUNICIPAL DE ENSIN	0,00	0,00	2.000,00	2.000,00
12.361.0009.2166.0000	MANUTENÇÃO DO FUNDEB 60% - RECURSO PRÓPRIO	0,00	0,00	9.000,00	9.000,00
12.361.0009.2167.0000	MANUTENÇÃO DO FUNDEB 40% - RECURSO PRÓPRIO	0,00	0,00	19.000,00	19.000,00
12	361 0023 CONCESSÃO DE BOLSAS DE ESTUDOS	0,00	0,00	4.000,00	4.000,00
12.361.0023.2072.0000	CONCESSÃO ESTÁGIO REMUNERADO A ALUNOS LAUREADOS	0,00	0,00	4.000,00	4.000,00
12	364 Ensino Superior	0,00	0,00	4.000,00	4.000,00

**Prefeitura Municipal de Iguaracy**

Praça Antônio Rabelo - CNPJ:11368966/0001-00

Orçamento Programa - Exercício de 2020

Anexo 07

Page 7

Lei: 476, Data: 27/11/2019

**PROGRAMA DE TRABALHO DO GOVERNO
DEMONSTRATIVO DE FUNÇÕES, SUBFUNÇÕES E PROGRAMAS
POR PROJETOS, ATIVIDADES E OPERAÇÕES ESPECIAIS**

(Inc.II, § 2º, Art.2º)

Código	Especificação	Operação Especial	Projetos	Atividades	T
12	Educação	0,00	384.000,00	11.143.000,00	11.527.000,00
12	364 Ensino Superior	0,00	0,00	4.000,00	4.000,00
12	364 0033 TRANSPORTE DE ESTUDANTE DO ENSINO SUPERIOR E TÉCNICO	0,00	0,00	4.000,00	4.000,00
12.364.0033.2157.0000	TRANSPORTE DE ESTUDANTES DO ENSINO SUPERIOR E TÉCNICO	0,00	0,00	4.000,00	4.000,00
12	365 Educação Infantil	0,00	49.000,00	634.000,00	683.000,00
12	365 0009 MANUTENÇÃO DA EDUCAÇÃO	0,00	49.000,00	634.000,00	683.000,00
12.365.0009.1024.0000	EQUIPAMENTOS E MATERIAL PERMANENTE-CRECHE	0,00	2.000,00	0,00	2.000,00
12.365.0009.1035.0000	EQUIPAMENTOS E MATERIAL PERMANENTE-EDUCAÇÃO INFANTIL	0,00	2.000,00	0,00	2.000,00
12.365.0009.1036.0000	CONSTRUÇÃO REFORMA E AMPLIAÇÃO DE UNIDADES DO ENSINO INFANTIL	0,00	20.000,00	0,00	20.000,00
12.365.0009.1037.0000	EQUIPAMENTOS E MATERIAL PERMANENTE-EDUCAÇÃO INFANTIL	0,00	5.000,00	0,00	5.000,00
12.365.0009.1048.0000	CONSTRUÇÃO DE CRECHES	0,00	20.000,00	0,00	20.000,00
12.365.0009.2027.0000	MANUTENÇÃO DO ENSINO INFANTIL - FUNDEB 60%	0,00	0,00	367.000,00	367.000,00
12.365.0009.2028.0000	MANUTENÇÃO UNIDADES DE ENSINO INFANTIL	0,00	0,00	54.000,00	54.000,00
12.365.0009.2039.0000	MANUTENÇÃO DE CRECHES-FUNDEB 60%	0,00	0,00	66.000,00	66.000,00
12.365.0009.2043.0000	MANUTENÇÃO DE CRECHES-FUNDEB 40%	0,00	0,00	102.000,00	102.000,00
12.365.0009.2044.0000	MANUTENÇÃO DE CRECHES/ RECURSOS PRÓPRIOS/SALÁRIO EDUCAÇÃO/FNDE	0,00	0,00	29.000,00	29.000,00
12.365.0009.2053.0000	TRANSPORTES DE ESTUDANTES-CRECHE	0,00	0,00	6.000,00	6.000,00
12.365.0009.2145.0000	MANUTENÇÃO UNIDADES DE ENSINO INFANTIL - FNDE	0,00	0,00	10.000,00	10.000,00
12	366 Educação de Jovens e Adultos	0,00	10.000,00	155.000,00	165.000,00
12	366 0009 MANUTENÇÃO DA EDUCAÇÃO	0,00	10.000,00	155.000,00	165.000,00
12.366.0009.1038.0000	EQUIPAMENTOS E MATERIAL PERMANENTE-EJA	0,00	5.000,00	0,00	5.000,00
12.366.0009.1047.0000	EQUIPAMENTOS E MATERIAL PERMANENTE-EJA	0,00	5.000,00	0,00	5.000,00
12.366.0009.2025.0000	ENSINO PARA JOVENS E ADULTOS	0,00	0,00	50.000,00	50.000,00
12.366.0009.2032.0000	MANUTENÇÃO DO EJA- FUNDEB 60%	0,00	0,00	72.000,00	72.000,00
12.366.0009.2152.0000	ENSINO PARA JOVENS E ADULTOS - ALFABETIZAÇÃO	0,00	0,00	33.000,00	33.000,00
13	Cultura	0,00	25.000,00	820.500,00	845.500,00
13	122 Administração Geral	0,00	5.000,00	160.000,00	165.000,00
13	122 0004 MANUTENÇÃO DAS ATIVIDADES DE SECRETARIAS DO MUNICIPIO	0,00	5.000,00	160.000,00	165.000,00
13.122.0004.1091.0000	AQUISIÇÃO DE EQUIP E MAT PERMANENTE-SEC CULTURA E TURISMO	0,00	5.000,00	0,00	5.000,00
13.122.0004.2096.0000	MAN.ATIVID.ADMIN.SEC CULTURA E TURISMO	0,00	0,00	160.000,00	160.000,00
13	392 Difusão Cultural	0,00	20.000,00	660.500,00	680.500,00
13	392 0031 AÇÕES EM CULTURA, ESPORTES E TURISMO	0,00	20.000,00	660.500,00	680.500,00
13.392.0031.1021.0000	CONSTRUÇÃO DO PÁTIO DE EVENTOS	0,00	20.000,00	0,00	20.000,00
13.392.0031.2098.0000	REALIZAÇÃO DE FESTIVIDADES E EVENTOS CULTURAIS	0,00	0,00	640.000,00	640.000,00
13.392.0031.2099.0000	MANUTENÇÃO DA BANDA MUSICAL	0,00	0,00	8.500,00	8.500,00
13.392.0031.2102.0000	MANUTENÇÃO DE ATIVIDADES DE GRUPOS CULTURAIS/FOLCLÓRICOS	0,00	0,00	12.000,00	12.000,00
14	Direitos da Cidadania	0,00	5.000,00	34.000,00	39.000,00



Documento Assinado Digitalmente por: JESSICA OPEDES FERREIRA
 Acesse em: https://stc.ce.gov.br/epi/Cidadao/ConsultaCodigo



Prefeitura Municipal de Iguaracy

Praça Antônio Rabelo - CNPJ:11368966/0001-00

Orçamento Programa - Exercício de 2020

Anexo 07

Page 8

Lei: 476, Data: 27/11/2019

PROGRAMA DE TRABALHO DO GOVERNO DEMONSTRATIVO DE FUNÇÕES, SUBFUNÇÕES E PROGRAMAS POR PROJETOS, ATIVIDADES E OPERAÇÕES ESPECIAIS (Inc.II, § 2º, Art.2º)

Código	Especificação	Operação Especial	Projetos	Atividades	T
14	Direitos da Cidadania	0,00	5.000,00	34.000,00	39.000,00
14	241 Assistência ao Idoso	0,00	5.000,00	34.000,00	39.000,00
14	241 0030 APOIO DO IDOSO	0,00	5.000,00	34.000,00	39.000,00
14.241.0030.1090.0000	AQUISIÇÃO DE EQUIP E MAT PERMANENTE-FMDI	0,00	5.000,00	0,00	5.000,00
14.241.0030.2095.0000	MANUTENÇÃO ATIVIDADES DE APOIO AO IDOSO	0,00	0,00	34.000,00	34.000,00
15	Urbanismo	0,00	1.025.000,00	2.623.500,00	3.648.500,00
15	122 Administração Geral	0,00	70.000,00	2.306.000,00	2.376.000,00
15	122 0002 AMPLIAÇÃO E REFORMA DE PRÉDIOS MUNICIPAIS	0,00	40.000,00	0,00	40.000,00
15.122.0002.1012.0000	COMPRA/DESAPROPRIAÇÃO IMÓVEIS P/USO PÚBLICO	0,00	40.000,00	0,00	40.000,00
15	122 0004 MANUTENÇÃO DAS ATIVIDADES DE SECRETARIAS DO MUNICÍPIO	0,00	30.000,00	2.239.000,00	2.269.000,00
15.122.0004.1081.0000	AQUISIÇÃO DE EQUIP. E MAT. PERMANENTE-SEC DE OBRAS E SERV PÚBLICOS	0,00	30.000,00	0,00	30.000,00
15.122.0004.2057.0000	MANUT.ATIVIDADES ADM.SEC.VIAÇÃO, OBRAS E SERVIÇOS PÚBLICOS	0,00	0,00	2.239.000,00	2.239.000,00
15	122 0017 MANUTENÇÃO DA FROTA MUNICIPAL	0,00	0,00	67.000,00	67.000,00
15.122.0017.2058.0000	MANUT.E FUNCIONAMENTO DOS VEÍCULOS DA PREFEITURA	0,00	0,00	67.000,00	67.000,00
15	451 Infra-Estrutura Urbana	0,00	820.000,00	30.000,00	850.000,00
15	451 0019 OBRAS DE INFRA-ESTRUTURA	0,00	820.000,00	30.000,00	850.000,00
15.451.0019.1013.0000	CONSTRUÇÃO DE CALÇAMENTOS NA SEDE, POVOADOS E DISTRITOS	0,00	630.000,00	0,00	630.000,00
15.451.0019.1014.0000	EXECUÇÃO OUTRAS OBRAS DE INFRA-ESTRUTURA	0,00	30.000,00	0,00	30.000,00
15.451.0019.1039.0000	CONSTRUÇÃO DE PAVIMENTAÇÃO EM RUAS DO MUNICÍPIO - FEM	0,00	20.000,00	0,00	20.000,00
15.451.0019.1075.0000	CONSTRUÇÃO DE BANHEIROS PÚBLICOS NA SEDE, POVOADOS E DISTRITOS	0,00	20.000,00	0,00	20.000,00
15.451.0019.1076.0000	CONST/AMPLIAÇ/REFORMA DE PRAÇAS,PARQUES E JARDINS NA SEDE, POVOADOS E DISTRITOS	0,00	60.000,00	0,00	60.000,00
15.451.0019.1078.0000	CONST/RECUPERAÇÃO DE ESTRADAS NA SEDE,POVOADOS E DISTRITOS	0,00	20.000,00	0,00	20.000,00
15.451.0019.1080.0000	RECUPERAÇÃO/CONST DE BARRAGENS NA ZONA RURAL	0,00	30.000,00	0,00	30.000,00
15.451.0019.1082.0000	IMPLANTAÇÃO DE INFRA-ESTRUTURA EM CAMPO DE FUTEBOL	0,00	10.000,00	0,00	10.000,00
15.451.0019.2063.0000	MANUTENÇÃO, CONTRUÇÃO E RESTAURAÇÃO DE PRAÇAS, PARQUES E JARDINS	0,00	0,00	30.000,00	30.000,00
15	452 Serviços Urbanos	0,00	135.000,00	287.500,00	422.500,00
15	452 0018 MANUTENÇÃO DOS SERVIÇOS PÚBLICOS	0,00	135.000,00	287.500,00	422.500,00
15.452.0018.1072.0000	AMPLIAÇÃO DA REDE DE ILUMINAÇÃO PÚBLICA NA SEDE DO MUNICÍPIO	0,00	70.000,00	0,00	70.000,00
15.452.0018.1073.0000	AMPLIAÇÃO DA REDE DE ILUMINAÇÃO PÚBLICA NOS POVOADOS E DISTRITOS	0,00	30.000,00	0,00	30.000,00
15.452.0018.1074.0000	AMPLIAÇÃO DE CEMITÉRIOS PÚBLICOS	0,00	35.000,00	0,00	35.000,00
15.452.0018.2060.0000	MANUTENÇÃO DOS CEMITÉRIOS PÚBLICOS	0,00	0,00	23.500,00	23.500,00
15.452.0018.2061.0000	MANUTENÇÃO SERVIÇO DE ILUMINAÇÃO PÚBLICA	0,00	0,00	264.000,00	264.000,00
16	Habitação	0,00	5.000,00	0,00	5.000,00
16	482 Habitação Urbana	0,00	5.000,00	0,00	5.000,00



Documento Assinado Digitalmente por: JOSÉ LOPES FIGUEIRA
 Acesse em: https://stc.ce.gov.br/epi/validarCodigo



Prefeitura Municipal de Iguaracy

Praça Antônio Rabelo - CNPJ:11368966/0001-00

Orçamento Programa - Exercício de 2020

Anexo 07

Page 9

Lei: 476, Data: 27/11/2019

PROGRAMA DE TRABALHO DO GOVERNO DEMONSTRATIVO DE FUNÇÕES, SUBFUNÇÕES E PROGRAMAS POR PROJETOS, ATIVIDADES E OPERAÇÕES ESPECIAIS

(Inc.II, § 2º, Art.2º)

Código	Especificação	Operação Especial	Projetos	Atividades	T
16	Habitação	0,00	5.000,00	0,00	5.000,00
16	482 Habitação Urbana	0,00	5.000,00	0,00	5.000,00
16	482 0020 CONSTRUÇÃO DE UNIDADES HABITACIONAIS	0,00	5.000,00	0,00	5.000,00
16.482.0020.1015.0000	FINANCIAMENTO UNIDADES HABITACIONAIS (MINHA CASA MINHA VIDA)	0,00	5.000,00	0,00	5.000,00
17	Saneamento	0,00	60.000,00	0,00	60.000,00
17	512 Saneamento Básico Urbano	0,00	60.000,00	0,00	60.000,00
17	512 0019 OBRAS DE INFRA-ESTRUTURA	0,00	60.000,00	0,00	60.000,00
17.512.0019.1077.0000	CONST/REFORMA/AMPLIAÇ DA REDE DE ESGOTO NA SEDE, POVOADOS E DISTRITOS	0,00	60.000,00	0,00	60.000,00
18	Gestão Ambiental	0,00	80.000,00	479.000,00	559.000,00
18	541 Preservação e Conservação Ambiental	0,00	25.000,00	301.500,00	326.500,00
18	541 0018 MANUTENÇÃO DOS SERVIÇOS PÚBLICOS	0,00	25.000,00	293.000,00	318.000,00
18.541.0018.1079.0000	LIMPEZA, COLETA E DESTINAÇÃO CORRETA DE RESÍDUOS SÓLIDOS	0,00	25.000,00	0,00	25.000,00
18.541.0018.2059.0000	LIMPEZA, COLETA E DESTINAÇÃO CORRETA DE RESÍDUOS SÓLIDOS	0,00	0,00	293.000,00	293.000,00
18	541 0034 APOIO AO REFLORESTAMENTO	0,00	0,00	8.500,00	8.500,00
18.541.0034.2076.0000	APOIO AO REFLORESTAMENTO	0,00	0,00	8.500,00	8.500,00
18	544 Recursos Hídricos	0,00	55.000,00	177.500,00	232.500,00
18	544 0015 AÇÕES AGROPECUÁRIAS E ABASTECIMENTO	0,00	55.000,00	177.500,00	232.500,00
18.544.0015.1006.0000	CONST./AMPLIAÇ. POÇOS, BARRAGENS E AFINS	0,00	20.000,00	0,00	20.000,00
18.544.0015.1025.0000	CONSTRUÇÃO SISTEMA DE ABASTECIMENTO DE ÁGUA	0,00	20.000,00	0,00	20.000,00
18.544.0015.1070.0000	AQUISIÇÃO DE EQUIP. E MAT.PERMANENTE-POÇOS, BARRAGENS CISTERNAS E AFINS	0,00	5.000,00	0,00	5.000,00
18.544.0015.1071.0000	AQUISIÇÃO DE EQUIP. E MAT. PERMANENTE-AGRICULTURA	0,00	10.000,00	0,00	10.000,00
18.544.0015.2049.0000	MANUTENÇÃO DE POÇOS, BARRAGENS, CISTERNAS E AFINS	0,00	0,00	177.500,00	177.500,00
20	Agricultura	0,00	93.000,00	1.019.000,00	1.112.000,00
20	122 Administração Geral	0,00	0,00	718.000,00	718.000,00
20	122 0004 MANUTENÇÃO DAS ATIVIDADES DE SECRETARIAS DO MUNICIPIO	0,00	0,00	718.000,00	718.000,00
20.122.0004.2047.0000	MANUTENÇÃO DAS ATIVIDADE SEC. DE AGRICULTURA	0,00	0,00	718.000,00	718.000,00
20	331 Proteção e Benefícios ao Trabalhador	0,00	0,00	50.000,00	50.000,00
20	331 0016 APOIO RURAL	0,00	0,00	50.000,00	50.000,00
20.331.0016.2149.0000	GARANTIA SEGURO SAFRA	0,00	0,00	50.000,00	50.000,00
20	605 Abastecimento	0,00	78.000,00	30.000,00	108.000,00



Documento Assinado Digitalmente por: JOSSELENE DOS SANTOS FILHO
 Acesse em: https://stc.ce.gov.br/epf/validar



Prefeitura Municipal de Iguaracy

Praça Antônio Rabelo - CNPJ:11368966/0001-00

Orçamento Programa - Exercício de 2020

Anexo 07

Page 11

Lei: 476, Data: 27/11/2019

**PROGRAMA DE TRABALHO DO GOVERNO
 DEMONSTRATIVO DE FUNÇÕES, SUBFUNÇÕES E PROGRAMAS
 POR PROJETOS, ATIVIDADES E OPERAÇÕES ESPECIAIS**
 (Inc.II, § 2º, Art.2º)

Código	Especificação	Operação Especial	Projetos	Atividades	T
28	Encargos Especiais	739.000,00	0,00	10.000,00	749.000,00
28	843 Serviço da Dívida Interna	454.000,00	0,00	0,00	454.000,00
28	843 0007 ENCARGOS GERAIS DO MUNICÍPIO	454.000,00	0,00	0,00	454.000,00
28.843.0007.9992.0000	PARCELAMENTO DE DÉBITO JUNTO AO FUNPREVI	424.000,00	0,00	0,00	424.000,00
28.843.0007.9993.0000	PARCELAMENTO DE DÉBITO JUNTO AO INSS	5.000,00	0,00	0,00	5.000,00
28.843.0007.9995.0000	PAGAMENTO DE JUROS DA DÍVIDA CONTRATUAL	15.000,00	0,00	0,00	15.000,00
28.843.0007.9996.0000	AMORTIZAÇÃO DA DÍVIDA CONTRATADA	10.000,00	0,00	0,00	10.000,00
28	846 Outros Encargos Especiais	285.000,00	0,00	10.000,00	295.000,00
28	846 0007 ENCARGOS GERAIS DO MUNICÍPIO	285.000,00	0,00	0,00	285.000,00
28.846.0007.9994.0000	PAGAMENTO ENCARGOS ESPECAIS DO MUNICÍPIO	67.000,00	0,00	0,00	67.000,00
28.846.0007.9997.0000	DISPÊNDIO COM O PASEP	210.000,00	0,00	0,00	210.000,00
28.846.0007.9998.0000	CONTRIBUIÇÃO A CONSÓRCIOS DE MUNICÍPIOS	8.000,00	0,00	0,00	8.000,00
28	846 0008 GESTÃO ADMINISTRATIVO DO FUNPREVI	0,00	0,00	10.000,00	10.000,00
28.846.0008.2127.0000	INDENIZAÇÕES E RESTITUIÇÕES	0,00	0,00	10.000,00	10.000,00
99	Reserva de Contingencia	370.000,00	0,00	0,00	370.000,00
99	999 Reserva de Contingencia	370.000,00	0,00	0,00	370.000,00
99	999 0007 ENCARGOS GERAIS DO MUNICÍPIO	370.000,00	0,00	0,00	370.000,00
99.999.0007.9999.0000	RESERVA DE CONTINGENCIA	370.000,00	0,00	0,00	370.000,00
TOTAL		1.109.000,00	2.567.000,00	36.869.000,00	40.545.000,00



Prefeitura Municipal de Iguaracy

Praça Antônio Rabelo - CNPJ:11368966/0001-00

Orçamento Programa - Exercício de 2020

Anexo 08

Page

Lei: 476, Data: 27/11/2019

DESPESA POR FUNÇÃO, SUBFUNÇÃO E PROGRAMAS CONFORME O VÍNCULO COM OS RECURSOS

(Inc.II, § 2º, Art.2º)

Documento Assinado Digitalmente por: JOSE TORRES LOPES FILHO
Acesso em: https://sede.pe.gov.br/ppa/validarDoc.seminCodigo.do.documento:05f940c310f68405b0b2a39c162167888c

Código	Especificação	Ordinário	Vinculado	Adm. Indireta	T o t a l
01	Legislativa	1.590.000,00			1.590.000,00
01 031	Ação Legislativa	1.590.000,00			1.590.000,00
01 031 0001	MANUTENÇÃO DAS ATIVIDADES LEGISLATIVAS	1.310.000,00			1.310.000,00
01 031 0002	AMPLIAÇÃO E REFORMA DE PRÉDIOS MUNICIPAIS	70.000,00			70.000,00
01 031 0003	CONTRIBUIÇÕES PATRONAIS	210.000,00			210.000,00
04	Administração	3.522.000,00			3.522.000,00
04 122	Administração Geral	2.633.000,00			2.633.000,00
04 122 0002	AMPLIAÇÃO E REFORMA DE PRÉDIOS MUNICIPAIS	80.000,00			80.000,00
04 122 0004	MANUTENÇÃO DAS ATIVIDADES DE SECRETARIAS DO MUNICÍPIO	2.553.000,00			2.553.000,00
04 123	Administração Financeira	757.000,00			757.000,00
04 123 0004	MANUTENÇÃO DAS ATIVIDADES DE SECRETARIAS DO MUNICÍPIO	757.000,00			757.000,00
04 124	Controle Interno	132.000,00			132.000,00
04 124 0006	MANUTENÇÃO DO CONTROLE INTERNO	132.000,00			132.000,00
08	Assistência Social	2.297.500,00			2.297.500,00
08 122	Administração Geral	615.000,00			615.000,00
08 122 0004	MANUTENÇÃO DAS ATIVIDADES DE SECRETARIAS DO MUNICÍPIO	615.000,00			615.000,00
08 242	Assistência ao Portador de Deficiência	15.500,00			15.500,00
08 242 0026	AÇÕES DE ASSISTÊNCIA SOCIAL	15.500,00			15.500,00
08 243	Assistência À Criança e ao Adolescente	601.000,00			601.000,00
08 243 0005	MANUTENÇÃO DO CONSELHOS MUNICIPAIS	169.000,00			169.000,00
08 243 0025	ASSISTÊNCIA A CRIANÇA E AO ADOLESCENTE	188.000,00			188.000,00
08 243 0026	AÇÕES DE ASSISTÊNCIA SOCIAL	244.000,00			244.000,00
08 244	Assistência Comunitária	1.066.000,00			1.066.000,00
08 244 0005	MANUTENÇÃO DO CONSELHOS MUNICIPAIS	40.500,00			40.500,00
08 244 0021	MANUTENÇÃO DE ESTRADAS, PONTES E PASSAGENS MOLHADAS	30.000,00			30.000,00
08 244 0026	AÇÕES DE ASSISTÊNCIA SOCIAL	936.500,00			936.500,00
08 244 0027	CONTRIBUIÇÕES A ENTIDADES SEM FINS LUCRATIVOS	10.000,00			10.000,00
08 244 0028	INCLUSÃO SOCIAL	49.000,00			49.000,00
09	Previdência Social			5.690.000,00	5.690.000,00
09 122	Administração Geral			557.000,00	557.000,00
09 122 0008	GESTÃO ADMINISTRATIVO DO FUNPREVI			557.000,00	557.000,00
09 272	Previdência do Regime Estatutário			5.133.000,00	5.133.000,00
09 272 0008	GESTÃO ADMINISTRATIVO DO FUNPREVI			5.133.000,00	5.133.000,00
10	Saúde	8.466.000,00			8.466.000,00
10 122	Administração Geral	2.663.000,00			2.663.000,00
10 122 0004	MANUTENÇÃO DAS ATIVIDADES DE SECRETARIAS DO MUNICÍPIO	2.663.000,00			2.663.000,00
10 125	Normatização e Fiscalização	30.000,00			30.000,00
10 125 0005	MANUTENÇÃO DO CONSELHOS MUNICIPAIS	30.000,00			30.000,00
10 301	Atenção Básica	3.550.000,00			3.550.000,00
10 301 0010	ATENÇÃO BÁSICA	3.550.000,00			3.550.000,00
10 302	Assistência Hospitalar e Ambulatorial	1.476.000,00			1.476.000,00
10 302 0010	ATENÇÃO BÁSICA	5.000,00			5.000,00



Prefeitura Municipal de Iguaracy

Praça Antônio Rabelo - CNPJ:11368966/0001-00

Orçamento Programa - Exercício de 2022

Anexo 08

Page

Lei: 476, Data: 27/11/2011

DESPESA POR FUNÇÃO, SUBFUNÇÃO E PROGRAMAS CONFORME O VÍNCULO COM OS RECURSOS

(Inc.II, § 2º, Art.2º)

Documento Assinado Digitalmente por: JOSE TORRES LOPES FILHO
Acesso em: 11/11/2022 às 14:53:00
https://sistema.iguaracy.br/pegov.br/epp/validarDoc.seam?codigo_documento=95f9a033-0f68-405b-b2a3-9c162167868c

Código	Especificação	Ordinário	Vinculado	Adm. Indireta	T o t a l
10 302 0011	ASSISTÊNCIA HOSPITALAR E AMBULATORIAL	1.471.000,00			1.471.000,00
10 303	Suporte Profilático e Terapêutico	205.000,00			205.000,00
10 303 0010	ATENÇÃO BÁSICA	205.000,00			205.000,00
10 304	Vigilância Sanitária	125.000,00			125.000,00
10 304 0012	VIGILÂNCIA EM SAÚDE	125.000,00			125.000,00
10 305	Vigilância Epidemiológica	395.000,00			395.000,00
10 305 0012	VIGILÂNCIA EM SAÚDE	395.000,00			395.000,00
10 512	Saneamento Básico Urbano	22.000,00			22.000,00
10 512 0012	VIGILÂNCIA EM SAÚDE	22.000,00			22.000,00
12	Educação	11.527.000,00			11.527.000,00
12 122	Administração Geral	1.579.000,00			1.579.000,00
12 122 0004	MANUTENÇÃO DAS ATIVIDADES DE SECRETARIAS DO MUNICÍPIO	10.000,00			10.000,00
12 122 0009	MANUTENÇÃO DA EDUCAÇÃO	1.569.000,00			1.569.000,00
12 306	Alimentação e Nutrição	302.000,00			302.000,00
12 306 0009	MANUTENÇÃO DA EDUCAÇÃO	302.000,00			302.000,00
12 361	Ensino Fundamental	8.794.000,00			8.794.000,00
12 361 0009	MANUTENÇÃO DA EDUCAÇÃO	8.790.000,00			8.790.000,00
12 361 0023	CONCESSÃO DE BOLSAS DE ESTUDOS	4.000,00			4.000,00
12 364	Ensino Superior	4.000,00			4.000,00
12 364 0033	TRANSPORTE DE ESTUDANTE DO ENSINO SUPERIOR E TÉCNICO	4.000,00			4.000,00
12 365	Educação Infantil	683.000,00			683.000,00
12 365 0009	MANUTENÇÃO DA EDUCAÇÃO	683.000,00			683.000,00
12 366	Educação de Jovens e Adultos	165.000,00			165.000,00
12 366 0009	MANUTENÇÃO DA EDUCAÇÃO	165.000,00			165.000,00
13	Cultura	845.500,00			845.500,00
13 122	Administração Geral	165.000,00			165.000,00
13 122 0004	MANUTENÇÃO DAS ATIVIDADES DE SECRETARIAS DO MUNICÍPIO	165.000,00			165.000,00
13 392	Difusão Cultural	680.500,00			680.500,00
13 392 0031	AÇÕES EM CULTURA, ESPORTES E TURISMO	680.500,00			680.500,00
14	Direitos da Cidadania	39.000,00			39.000,00
14 241	Assistência ao Idoso	39.000,00			39.000,00
14 241 0030	APOIO DO IDOSO	39.000,00			39.000,00
15	Urbanismo	3.648.500,00			3.648.500,00
15 122	Administração Geral	2.376.000,00			2.376.000,00
15 122 0002	AMPLIAÇÃO E REFORMA DE PRÉDIOS MUNICIPAIS	40.000,00			40.000,00
15 122 0004	MANUTENÇÃO DAS ATIVIDADES DE SECRETARIAS DO MUNICÍPIO	2.269.000,00			2.269.000,00
15 122 0017	MANUTENÇÃO DA FROTA MUNICIPAL	67.000,00			67.000,00
15 451	Infra-Estrutura Urbana	850.000,00			850.000,00
15 451 0019	OBRAS DE INFRA-ESTRUTURA	850.000,00			850.000,00
15 452	Serviços Urbanos	422.500,00			422.500,00
15 452 0018	MANUTENÇÃO DOS SERVIÇOS PÚBLICOS	422.500,00			422.500,00
16	Habitação	5.000,00			5.000,00



Prefeitura Municipal de Iguaracy

Praça Antônio Rabelo - CNPJ:11368966/0001-00

Orçamento Programa - Exercício de 2020

Anexo 06

Page

Lei: 476, Data: 27/11/2019

DESPESA POR FUNÇÃO, SUBFUNÇÃO E PROGRAMAS CONFORME O VÍNCULO COM OS RECURSOS

(Inc.II, § 2º, Art.2º)

Documento Assinado Digitalmente por: JOSE TORRES LOPES FILHO
Acesso em: https://sede.pe.gov.br/epd/validar_documento.asp?documento=9599003-0168-405b-b2a3-9c162167868c

Código	Especificação	Ordinário	Vinculado	Adm. Indireta	T o t a l
16 482	Habitação Urbana	5.000,00			5.000,00
16 482 0020	CONSTRUÇÃO DE UNIDADES HABITACIONAIS	5.000,00			5.000,00
17	Saneamento	60.000,00			60.000,00
17 512	Saneamento Básico Urbano	60.000,00			60.000,00
17 512 0019	OBRAS DE INFRA-ESTRUTURA	60.000,00			60.000,00
18	Gestão Ambiental	559.000,00			559.000,00
18 541	Preservação e Conservação Ambiental	326.500,00			326.500,00
18 541 0018	MANUTENÇÃO DOS SERVIÇOS PÚBLICOS	318.000,00			318.000,00
18 541 0034	APOIO AO REFLORESTAMENTO	8.500,00			8.500,00
18 544	Recursos Hídricos	232.500,00			232.500,00
18 544 0015	AÇÕES AGROPECUÁRIAS E ABASTECIMENTO	232.500,00			232.500,00
20	Agricultura	1.112.000,00			1.112.000,00
20 122	Administração Geral	718.000,00			718.000,00
20 122 0004	MANUTENÇÃO DAS ATIVIDADES DE SECRETARIAS DO MUNICÍPIO	718.000,00			718.000,00
20 331	Proteção e Benefícios ao Trabalhador	50.000,00			50.000,00
20 331 0016	APOIO RURAL	50.000,00			50.000,00
20 605	Abastecimento	108.000,00			108.000,00
20 605 0014	CENTRAIS DE ABASTECIMENTOS	108.000,00			108.000,00
20 606	Extensão Rural	178.500,00			178.500,00
20 606 0016	APOIO RURAL	178.500,00			178.500,00
20 608	Promoção da Produção Agropecuária	57.500,00			57.500,00
20 608 0015	AÇÕES AGROPECUÁRIAS E ABASTECIMENTO	20.000,00			20.000,00
20 608 0016	APOIO RURAL	37.500,00			37.500,00
26	Transporte	26.500,00			26.500,00
26 782	Transporte Rodoviário	26.500,00			26.500,00
26 782 0021	MANUTENÇÃO DE ESTRADAS, PONTES E PASSAGENS MOLHADAS	26.500,00			26.500,00
27	Desporto e Lazer	38.000,00			38.000,00
27 812	Desporto Comunitário	38.000,00			38.000,00
27 812 0031	AÇÕES EM CULTURA, ESPORTES E TURISMO	20.000,00			20.000,00
27 812 0032	ATIVIDADES ESPORTIVAS	18.000,00			18.000,00
28	Encargos Especiais	739.000,00		10.000,00	749.000,00
28 843	Serviço da Dívida Interna	454.000,00			454.000,00
28 843 0007	ENCARGOS GERAIS DO MUNICÍPIO	454.000,00			454.000,00
28 846	Outros Encargos Especiais	285.000,00		10.000,00	295.000,00
28 846 0007	ENCARGOS GERAIS DO MUNICÍPIO	285.000,00			285.000,00
28 846 0008	GESTÃO ADMINISTRATIVO DO FUNPREVI			10.000,00	10.000,00
99	Reserva de Contingencia	370.000,00			370.000,00
99 999	Reserva de Contingencia	370.000,00			370.000,00
99 999 0007	ENCARGOS GERAIS DO MUNICÍPIO	370.000,00			370.000,00



Documento Assinado Digitalmente por: JOSE TORRES LOPES FILHO
Assinado em: 27/11/2014
Endereço: https://sede.fcp.gov.br/epyp/validaDoc.seam Código do documento: 95f940c3-0fd8-405b-b2a3-9c162167868c



Prefeitura Municipal de Iguaracy

Praça Antônio Rabelo - CNPJ:11368966/0001-00

Orçamento Programa - Exercício de 2014

Anexo 08

Page 4

Lei: 476, Data: 27/11/2014

DESPESA POR FUNÇÃO, SUBFUNÇÃO E PROGRAMAS CONFORME O VÍNCULO COM OS RECURSOS

(Inc.II, § 2º, Art.2º)

Código	Especificação	Ordinário	Vinculado	Adm. Indireta	Total
TOTAL		34.845.000,00		5.700.000,00	40.545.000,00



Prefeitura Municipal de Iguaracy

Praça Antônio Rabelo - CNPJ:11368966/0001-00

Orçamento Programa - Exercício de 2020

Anexo 09

Page 1

DEMONSTRATIVO DAS DESPESAS POR ORGÃO E FUNÇÕES DE GOVERNO

(Inc.II, § 2º, Art.2º)

Lei: 476, Data: 27/11/2019

UNIDADE	01	01	CAMARA MUNICIPAL DE IGUARACY	Valor
Função	01		Legislativa	1.590.000,00
UNIDADE	02	01	GABINETE DO PREFEITO	Valor
Função	04		Administração	799.000,00
Função	08		Assistência Social	164.000,00
UNIDADE	02	02	UNIDADE DE CONTROLE INTERNO	Valor
Função	04		Administração	132.000,00
UNIDADE	02	03	SECRETARIA DE ADMINISTRAÇÃO E DESENVOLVIMENTO ECONÔMICO	Valor
Função	04		Administração	1.471.000,00
UNIDADE	02	04	ENCARGOS GERAIS/ESPECIAIS DO MUNICÍPIO	Valor
Função	28		Encargos Especiais	739.000,00
Função	99		Reserva de Contingencia	370.000,00
UNIDADE	02	05	DEPARTAMENTO DE ADMINISTRACAO DISTRITAL	Valor
Função	04		Administração	160.000,00
UNIDADE	02	06	SECRETARIA DE FINANÇAS	Valor
Função	04		Administração	757.000,00
UNIDADE	03	01	FUNDO PREVIDENCIÁRIO DO MUNICÍPIO DE IGUARACY - FUNPREVI	Valor
Função	09		Previdência Social	5.690.000,00
Função	28		Encargos Especiais	10.000,00
UNIDADE	04	01	SECRETARIA DE EDUCAÇÃO E ESPORTES	Valor
Função	12		Educação	2.574.000,00
Função	27		Desporto e Lazer	18.000,00
UNIDADE	04	02	FUNDEB	Valor
Função	12		Educação	8.713.000,00
UNIDADE	05	01	FUNDO MUNICIPAL DE SAUDE	Valor
Função	10		Saúde	8.446.000,00
UNIDADE	06	01	SECRETARIA DE AGRICULTURA, ABASTECIMENTO E MEIO AMBIENTE	Valor
Função	18		Gestão Ambiental	201.000,00

Documento Assinado Digitalmente por: JOSE TORRES LOPES FILHO
Acesse em: <https://stc.tce.pe.gov.br/epd/validarDoc.seam> Código do documento: 95f9a0c3-0f68-405b-b2a3-9c162167868c





Prefeitura Municipal de Iguaracy

Praça Antônio Rabelo - CNPJ:11368966/0001-00

Orçamento Programa - Exercício de 2020

Anexo 09

Page 2

DEMONSTRATIVO DAS DESPESAS POR ORGÃO E FUNÇÕES DE GOVERNO

(Inc.II, § 2º, Art.2º)

Lei: 476, Data: 27/11/2019

UNIDADE	06 01	SECRETARIA DE AGRICULTURA, ABASTECIMENTO E MEIO AMBIENTE	Valor
Função	20	Agricultura	1.034.000,00
UNIDADE	07 01	SECRETARIA DE VIAÇÃO, OBRAS, INFRAESTRUTURA E SERVIÇOS PÚBLI	Valor
Função	04	Administração	50.000,00
Função	12	Educação	240.000,00
Função	13	Cultura	20.000,00
Função	15	Urbanismo	3.628.500,00
Função	16	Habitação	5.000,00
Função	17	Saneamento	60.000,00
Função	18	Gestão Ambiental	358.000,00
Função	20	Agricultura	78.000,00
Função	26	Transporte	26.500,00
Função	27	Desporto e Lazer	20.000,00
UNIDADE	08 01	SECRETARIA DE DESENVOLVIMENTO E ASSISTÊNCIA SOCIAL	Valor
Função	08	Assistência Social	678.500,00
UNIDADE	08 02	FUNDO MUNICIPAL DE ASSISTÊNCIA SOCIAL - FMAS	Valor
Função	08	Assistência Social	1.379.000,00
UNIDADE	08 03	FUNDO MUN.DIREITOS DA CRIANÇA E DO ADOLESCENTE	Valor
Função	08	Assistência Social	56.000,00
UNIDADE	08 04	FUNDO MUNICIPAL DOS DIREITOS DO IDOSO	Valor
Função	14	Direitos da Cidadania	39.000,00
UNIDADE	09 01	SECRETARIA DE CULTURA E TURISMO	Valor
Função	13	Cultura	825.500,00
UNIDADE	21 01	FUNDO DE DESENVOLVIMENTO MUNICIPAL	Valor
Função	04	Administração	30.000,00
Função	08	Assistência Social	20.000,00
Função	15	Urbanismo	20.000,00
UNIDADE	31 01	COMUPE - CONSÓRCIO DOS MUNICÍPIOS PERNAMBUCANOS	Valor
Função	04	Administração	86.000,00
Função	10	Saúde	20.000,00
UNIDADE	32 01	CIMPAJEU - CONSÓRCIO DE INTEGRAÇÃO DOS MUNICÍPIOS DO PAJEU	Valor
Função	04	Administração	37.000,00



Prefeitura Municipal de Iguaracy

Praça Antônio Rabelo - CNPJ:11368966/0001-00

Orçamento Programa - Exercício de 2020

Anexo 09

Page 3

DEMONSTRATIVO DAS DESPESAS POR ORGÃO E FUNÇÕES DE GOVERNO

(Inc.II, § 2º, Art.2º)

Lei: 476, Data: 27/11/2019

UNIDADE	32 01	CIMPAJEU - CONSÓRCIO DE INTEGRAÇÃO DOS MUNICÍPIOS DO PAJEU	Valor
TOTAL GERAL			40.545.000,00

RESUMO DO TOTAL ORÇADO POR ORGÃO		
01 01	CAMARA MUNICIPAL DE IGUARACY	1.590.000,00
02 01	GABINETE DO PREFEITO	963.000,00
02 02	UNIDADE DE CONTROLE INTERNO	132.000,00
02 03	SECRETARIA DE ADMINISTRAÇÃO E DESENVOLVIMENTO ECONÔMICO	4.070.000,00
02 04	ENCARGOS GERAIS/ESPECIAIS DO MUNICÍPIO	1.109.000,00
02 05	DEPARTAMENTO DE ADMINISTRACAO DISTRITAL	160.000,00
02 06	SECRETARIA DE FINANÇAS	757.000,00
03 01	FUNDO PREVIDENCIÁRIO DO MUNICÍPIO DE IGUARACY - FUNPREMUN	1.170.000,00
04 01	SECRETARIA DE EDUCAÇÃO E ESPORTES	2.592.000,00
04 02	FUNDEB	8.713.000,00
05 01	FUNDO MUNICIPAL DE SAUDE	8.446.000,00
06 01	SECRETARIA DE AGRICULTURA, ABASTECIMENTO E MEIO AMBIENTE	225.000,00
07 01	SECRETARIA DE VIAÇÃO, OBRAS, INFRAESTRUTURA E SERVIÇOS PÚBLICOS	4.206.000,00
08 01	SECRETARIA DE DESENVOLVIMENTO E ASSISTÊNCIA SOCIAL	678.500,00
08 02	FUNDO MUNICIPAL DE ASSISTÊNCIA SOCIAL - FMAS	1.379.000,00
08 03	FUNDO MUN.DIREITOS DA CRIANÇA E DO ADOLESCENTE	56.000,00
08 04	FUNDO MUNICIPAL DOS DIREITOS DO IDOSO	39.000,00
09 01	SECRETARIA DE CULTURA E TURISMO	825.500,00
21 01	FUNDO DE DESENVOLVIMENTO MUNICIPAL	70.000,00
31 01	COMUPE - CONSÓRCIO DOS MUNICÍPIOS PERNAMBUCANOS	106.000,00
32 01	CIMPAJEU - CONSÓRCIO DE INTEGRAÇÃO DOS MUNICÍPIOS DO PAJEU	37.000,00
TOTAL		40.545.000,00

RESUMO DO TOTAL ORÇADO POR FUNÇÃO		
01	Legislativa	1.590.000,00
04	Administração	3.522.000,00
08	Assistência Social	2.297.500,00
09	Previdência Social	5.690.000,00
10	Saúde	8.466.000,00
12	Educação	11.527.000,00
13	Cultura	845.500,00
14	Direitos da Cidadania	39.000,00
15	Urbanismo	3.648.500,00
16	Habitação	5.000,00
17	Saneamento	60.000,00
18	Gestão Ambiental	559.000,00
20	Agricultura	1.112.000,00
26	Transporte	26.500,00





Prefeitura Municipal de Iguaracy

Praça Antônio Rabelo - CNPJ:11368966/0001-00

Orçamento Programa - Exercício de 2020

Anexo 09

Page 4

DEMONSTRATIVO DAS DESPESAS POR ORGÃO E FUNÇÕES DE GOVERNO

(Inc.II, § 2º, Art.2º)

Lei: 476, Data: 27/11/2019

27	Desporto e Lazer	38.000,00
28	Encargos Especiais	749.000,00
99	Reserva de Contingencia	370.000,00
<hr/>		
	TOTAL	40.545.000,00
<hr/>		

Documento Assinado Digitalmente por: JOSE TORRES LOPES FILHO
Acesse em: <https://ste.tec.pe.gov.br/epp/validaDoc.seam> Código do documento: 95f9a0c3-0fd8-405b-b2a3-9c162167868c

**Prefeitura Municipal de Iguaracy**

Praça Antônio Rabelo - CNPJ:11368966/0001-00

Orçamento Programa - Exercício de 2020

Documento Assinado Digitalmente por: JOSE GORRES JOPES FILHO
Acesse em: <https://atccf.ce.gov.br/epp/validaDoc.aspx?CodigoDoc=9519403-0f68-405b-b2a3-9c162167868c>

Page

Lei: 476, Data: 27/11/2019

QUADRO AUXILIAR DE DETALHAMENTO DA DESPESA

ORGÃO	02	PODER EXECUTIVO
UNIDADE	01	GABINETE DO PREFEITO
SUB UNIDADE	00	GABINETE DO PREFEITO

Aplicacao Programada	Proj/Ativ	Finalidade	Categoria	Detalhada	TotalGrupo	Total Categ.	Total Fun
		F.R. - C.A.					
EQUIPAMENTOS E MATERIAL PERMANENTE-GABINETE DO PREFEITO	04.122.0004.1007.0000						15.000,00
4 DESPESAS DE CAPIT						15.000,00	
4 INVESTIMENTOS					15.000,00		
EQUIPAMENTOS E MATERIAL PERMANENTE			4.4.90.52.00	15.000,00			
MANUT DAS ATIVID ADMINST DO GABINETE DO PREFEITO	04.122.0004.2004.0000						784.000,00
3 DESPESAS CORREN'						784.000,00	
1 PESSOAL E ENCARGOS SOCIAIS					591.000,00		
CONTRATAÇÃO POR TEMPO DETERMINADO			3.1.90.04.00	5.000,00			
Outros Benefícios Previdenciários do servidor ou do militar			3.1.90.05.00	2.000,00			
VENCIMENTOS E VANTAGENS FIXAS - PESSOAL CIVIL			3.1.90.11.00	430.000,00			
OBRIGAÇÕES PATRONAIS			3.1.90.13.00	2.000,00			
OUTRAS DESPESAS VARIÁVEIS - PESSOAL CIVIL			3.1.90.16.00	2.000,00			
INDENIZAÇÕES E RESTITUIÇÕES TRABALHISTAS			3.1.90.94.00	10.000,00			
OBRIGAÇÕES PATRONAIS - INTRA-ORÇAMENTÁRIO			3.1.91.13.00	140.000,00			
3 OUTRAS DESPESAS CORRENTES					193.000,00		
OBRIGAÇÕES PATRONAIS			3.3.90.04.15	6.000,00			
DIÁRIAS - CIVIL			3.3.90.14.00	35.000,00			
MATERIAL DE CONSUMO			3.3.90.30.00	15.000,00			
PREMIAÇÕES CULTURAIS, ARTÍSTICAS, CIENTÍFICAS, DESPORTI			3.3.90.31.00	5.000,00			
PASSAGENS E DESPESAS COM LOCOMOÇÃO			3.3.90.33.00	2.000,00			
OUTROS SERVIÇOS DE TERCEIROS - PESSOA FÍSICA			3.3.90.36.00	30.000,00			
OUTROS SERVIÇOS DE TERCEIROS - PESSOA JURÍDICA			3.3.90.39.00	100.000,00			
MANUT. ATIVIDADE CONS.DIREITOS DA CRIANÇA E ADOLES	08.243.0005.2005.0000						164.000,00
3 DESPESAS CORREN'						164.000,00	
1 PESSOAL E ENCARGOS SOCIAIS					144.000,00		
CONTRATAÇÃO POR TEMPO DETERMINADO			3.1.90.04.00	10.000,00			
Outros Benefícios Previdenciários do servidor ou do militar			3.1.90.05.00	2.000,00			
VENCIMENTOS E VANTAGENS FIXAS - PESSOAL CIVIL			3.1.90.11.00	90.000,00			
OBRIGAÇÕES PATRONAIS			3.1.90.13.00	5.000,00			
OUTRAS DESPESAS VARIÁVEIS - PESSOAL CIVIL			3.1.90.16.00	2.000,00			
INDENIZAÇÕES E RESTITUIÇÕES TRABALHISTAS			3.1.90.94.00	5.000,00			
OBRIGAÇÕES PATRONAIS - INTRA-ORÇAMENTÁRIO			3.1.91.13.00	30.000,00			
3 OUTRAS DESPESAS CORRENTES					20.000,00		
OBRIGAÇÕES PATRONAIS			3.3.90.04.15	1.000,00			
DIÁRIAS - CIVIL			3.3.90.14.00	3.000,00			
MATERIAL DE CONSUMO			3.3.90.30.00	2.000,00			
PREMIAÇÕES CULTURAIS, ARTÍSTICAS, CIENTÍFICAS, DESPORTI			3.3.90.31.00	5.000,00			
PASSAGENS E DESPESAS COM LOCOMOÇÃO			3.3.90.33.00	2.000,00			
OUTROS SERVIÇOS DE TERCEIROS - PESSOA FÍSICA			3.3.90.36.00	2.000,00			
OUTROS SERVIÇOS DE TERCEIROS - PESSOA JURÍDICA			3.3.90.39.00	5.000,00			
TOTAL							963.000,00



Documento Assinado Digitalmente por: JOSE GORETES JOPES FILHO
 Acesse em: https://atcc.ice.pe.gov.br/epp/validarDoc.asp?Codigo_documento:95f940c3-0fd8-405b-b2a3-9c162167868c



Prefeitura Municipal de Guaracy
Praça Antônio Rabelo - CNPJ:11368966/0001-00

Orçamento Programa - Exercício de 2020

Page

QUADRO AUXILIAR DE DETALHAMENTO DA DESPESA

Lei: 476, Data: 27/11/2019

ORGÃO	02	PODER EXECUTIVO
UNIDADE	02	UNIDADE DE CONTROLE INTERNO
SUB UNIDADE	00	UNIDADE DE CONTROLE INTERNO

Aplicacao Programada	Proj/Ativ	Finalidade	Categoria	Detalhada	TotalGrupo	Total Categ.	Total Fun
		F.R. - C.A.					
EQUIPAMENTOS E MATERIAL PERMANENTE-CONTROLE INTERNO	04.124.0006.1008.0000						10.000,00
4 DESPESAS DE CAPIT						10.000,00	
4 INVESTIMENTOS					10.000,00		
EQUIPAMENTOS E MATERIAL PERMANENTE			4.4.90.52.00	10.000,00			
MANUTENÇÃO ATIVIDADES DE CONTROLE INTERNO	04.124.0006.2006.0000						122.000,00
3 DESPESAS CORREN						122.000,00	
1 PESSOAL E ENCARGOS SOCIAIS					112.000,00		
CONTRATAÇÃO POR TEMPO DETERMINADO			3.1.90.04.00	10.000,00			
Outros Benefícios Previdenciários do servidor ou do militar			3.1.90.05.00	5.000,00			
VENCIMENTOS E VANTAGENS FIXAS - PESSOAL CIVIL			3.1.90.11.00	65.000,00			
OBRIGAÇÕES PATRONAIS			3.1.90.13.00	5.000,00			
OUTRAS DESPESAS VARIÁVEIS - PESSOAL CIVIL			3.1.90.16.00	2.000,00			
INDENIZAÇÕES E RESTITUIÇÕES TRABALHISTAS			3.1.90.94.00	5.000,00			
OBRIGAÇÕES PATRONAIS - INTRA-ORÇAMENTÁRIO			3.1.91.13.00	20.000,00			
3 OUTRAS DESPESAS CORRENTES					10.000,00		
OBRIGAÇÕES PATRONAIS			3.3.90.04.15	1.000,00			
DIÁRIAS - CIVIL			3.3.90.14.00	3.000,00			
MATERIAL DE CONSUMO			3.3.90.30.00	2.000,00			
OUTROS SERVIÇOS DE TERCEIROS - PESSOA FÍSICA			3.3.90.36.00	2.000,00			
OUTROS SERVIÇOS DE TERCEIROS - PESSOA JURÍDICA			3.3.90.39.00	2.000,00			
TOTAL							132.000,00



Prefeitura Municipal de Iguaracy
Praça Antônio Rabelo - CNPJ:11368966/0001-00

Orçamento Programa - Exercício de 2020

Page

QUADRO AUXILIAR DE DETALHAMENTO DA DESPESA

Lei: 476, Data: 27/11/2019

ORGÃO	UNIDADE	SUB UNIDADE	Proj/Ativ	Finalidade	Categoria	Detalhada	Total Grupo	Total Categ.	Total Fun
F.R. - C.A.									
02	03	00	04.122.0004.1018.0000						10.000,00
EQUIPAMENTOS E MATERIAL PERMANENTE- SECRETARIA DE ADMINISTRAÇÃO									
4 DESPESAS DE CAPIT								10.000,00	
4 INVESTIMENTOS							10.000,00		
EQUIPAMENTOS E MATERIAL PERMANENTE					4.4.90.52.00	10.000,00			
MANUT ATIVID ADMINISTRATIVAS SEC. DE ADMINISTRAÇÃO			04.122.0004.2007.0000						1.461.000,00
3 DESPESAS CORREN'								1.461.000,00	
1 PESSOAL E ENCARGOS SOCIAIS							620.000,00		
CONTRATAÇÃO POR TEMPO DETERMINADO					3.1.90.04.00	200.000,00			
Outros Benefícios Previdenciários do servidor ou do militar					3.1.90.05.00	5.000,00			
VENCIMENTOS E VANTAGENS FIXAS - PESSOAL CIVIL					3.1.90.11.00	250.000,00			
OBRIGAÇÕES PATRONAIS					3.1.90.13.00	55.000,00			
OUTRAS DESPESAS VARIÁVEIS - PESSOAL CIVIL					3.1.90.16.00	5.000,00			
INDENIZAÇÕES E RESTITUIÇÕES TRABALHISTAS					3.1.90.94.00	10.000,00			
OBRIGAÇÕES PATRONAIS - INTRA-ORÇAMENTÁRIO					3.1.91.13.00	95.000,00			
3 OUTRAS DESPESAS CORRENTES							841.000,00		
OBRIGAÇÕES PATRONAIS					3.3.90.04.15	78.000,00			
DIÁRIAS - CIVIL					3.3.90.14.00	28.000,00			
MATERIAL DE CONSUMO					3.3.90.30.00	40.000,00			
PREMIAÇÕES CULTURAIS, ARTÍSTICAS, CIENTÍFICAS, DESPORTI					3.3.90.31.00	5.000,00			
PASSAGENS E DESPESAS COM LOCOMOÇÃO					3.3.90.33.00	5.000,00			
OUTROS SERVIÇOS DE TERCEIROS - PESSOA FÍSICA					3.3.90.36.00	385.000,00			
OUTROS SERVIÇOS DE TERCEIROS - PESSOA JURÍDICA					3.3.90.39.00	300.000,00			
TOTAL									1.471.000,00



Prefeitura Municipal de Iguaracy

Praça Antônio Rabelo - CNPJ:11368966/0001-00

Orçamento Programa - Exercício de 2020

QUADRO AUXILIAR DE DETALHAMENTO DA DESPESA

Page

Lei: 476, Data: 27/11/2019

ORGÃO	02	PODER EXECUTIVO
UNIDADE	04	ENCARGOS GERAIS/ESPECIAIS DO MUNICÍPIO
SUB UNIDADE	00	ENCARGOS GERAIS/ESPECIAIS DO MUNICÍPIO

Aplicacao Programada	Proj/Ativ	Finalidade	Categoria	Detalhada	TotalGrupo	Total Categ.	Total Fun
		F.R. - C.A.					
PARCELAMENTO DE DÉBITO JUNTO AO FUNPREVI	28.843.0007.9992.0000						424.000,00
4	DESPESAS DE CAPIT					424.000,00	
6	AMORTIZAÇÃO DA DÍVIDA				424.000,00		
	PRINCIPAL DA DÍVIDA CONTRATUAL RESGATADA		4.6.90.71.00	424.000,00			
PARCELAMENTO DE DÉBITO JUNTO AO INSS	28.843.0007.9993.0000						5.000,00
4	DESPESAS DE CAPIT					5.000,00	
6	AMORTIZAÇÃO DA DÍVIDA				5.000,00		
	PRINCIPAL DA DÍVIDA CONTRATUAL RESGATADA		4.6.90.71.00	5.000,00			
PAGAMENTO DE JUROS DA DÍVIDA CONTRATUAL	28.843.0007.9995.0000						15.000,00
3	DESPESAS CORREN'					15.000,00	
2	JUROS E ENCARGOS DA DÍVIDA				15.000,00		
	JUROS SOBRE A DÍVIDA POR CONTRATO		3.2.90.21.00	15.000,00			
AMORTIZAÇÃO DA DÍVIDA CONTRATADA	28.843.0007.9996.0000						10.000,00
4	DESPESAS DE CAPIT					10.000,00	
6	AMORTIZAÇÃO DA DÍVIDA				10.000,00		
	PRINCIPAL DA DÍVIDA CONTRATUAL RESGATADA		4.6.90.71.00	10.000,00			
PAGAMENTO ENCARGOS ESPECAIS DO MUNICÍPIO	28.846.0007.9994.0000						67.000,00
3	DESPESAS CORREN'					67.000,00	
1	PESSOAL E ENCARGOS SOCIAIS				42.000,00		
	SENTENÇAS JUDICIAIS		3.1.90.91.00	10.000,00			
	DESPESAS DE EXERCÍCIOS ANTERIORES		3.1.90.92.00	22.000,00			
	INDENIZAÇÕES E RESTITUIÇÕES TRABALHISTAS		3.1.90.94.00	10.000,00			
3	OUTRAS DESPESAS CORRENTES				25.000,00		
	SENTENÇAS JUDICIAIS		3.3.90.91.00	10.000,00			
	DESPESAS DE EXERCÍCIOS ANTERIORES		3.3.90.92.00	10.000,00			
	INDENIZAÇÕES E RESTITUIÇÕES		3.3.90.93.00	5.000,00			
DISPÊNDIO COM O PASEP	28.846.0007.9997.0000						210.000,00
3	DESPESAS CORREN'					210.000,00	
3	OUTRAS DESPESAS CORRENTES				210.000,00		
	OBRIGAÇÕES TRIBUTÁRIAS E CONTRIBUTIVAS		3.3.90.47.00	210.000,00			
CONTRIBUIÇÃO A CONSÓRCIOS DE MUNICÍPIOS	28.846.0007.9998.0000						8.000,00
3	DESPESAS CORREN'					8.000,00	
1	PESSOAL E ENCARGOS SOCIAIS				8.000,00		
	RATEIO PELA PARTICIPAÇÃO EM CONSÓRCIO PÚBLICO		3.1.71.70.00	8.000,00			
RESERVA DE CONTINGENCIA	99.999.0007.9999.0000						370.000,00
9	RESERVA DE CONTIN					370.000,00	
9	RESERVA DE CONTINGÊNCIA				370.000,00		
	RESERVA DE CONTINGÊNCIA		9.9.99.99.00	370.000,00			
TOTAL							1.109.000,00

Documento Assinado Digitalmente por: JOSE GORRES JOPES FILHO
Acesse em: <https://atccf.ce.pe.gov.br/epp/validar>
Código do documento: 9519263-0f8-40519263-9c16216888c



Prefeitura Municipal de Iguaracy

Praça Antônio Rabelo - CNPJ:11368966/0001-00

Orçamento Programa - Exercício de 2020

QUADRO AUXILIAR DE DETALHAMENTO DA DESPESA

Lei: 476, Data: 27/11/2019

Page 8

Documento Assinado Digitalmente por: JOSE GORETES JOPES FILHO
Acesse em: <https://atccf.ce.pe.gov.br/epp/validarDoc.asp?CodigoDoc=9519403301618405b-b2a3-9c162167868c>

ORGÃO	02	PODER EXECUTIVO						
UNIDADE	05	DEPARTAMENTO DE ADMINISTRACAO DISTRITAL						
SUB UNIDADE	00	DEPARTAMENTO DE ADMINISTRACAO DISTRITAL						
Aplicacao Programada	Proj/Ativ	Finalidade	Categoria	Detalhada	TotalGrupo	Total Categ.	Total Fun	
		F.R. - C.A.						
EQUIPAMENTOS E MATERIAL PERMANENTE-DIST. JABITACÁ	04.122.0004.1017.0000						5.000,00	
4	DESPESAS DE CAPIT					5.000,00		
4	INVESTIMENTOS							
	EQUIPAMENTOS E MATERIAL PERMANENTE		4.4.90.52.00	5.000,00				
EQUIPAMENTOS E MATERIAL PERMANENTE-DIST. IRAJÁ	04.122.0004.1019.0000						5.000,00	
4	DESPESAS DE CAPIT					5.000,00		
4	INVESTIMENTOS							
	EQUIPAMENTOS E MATERIAL PERMANENTE		4.4.90.52.00	5.000,00				
MANUT. ATIVIDADES ADMINIST. DISTRITO DE JABITACÁ	04.122.0004.2010.0000						92.000,00	
3	DESPESAS CORREN'							
1	PESSOAL E ENCARGOS SOCIAIS					38.000,00	92.000,00	
	CONTRATAÇÃO POR TEMPO DETERMINADO		3.1.90.04.00	10.000,00				
	Outros Benefícios Previdenciários do servidor ou do militar		3.1.90.05.00	2.000,00				
	VENCIMENTOS E VANTAGENS FIXAS - PESSOAL CIVIL		3.1.90.11.00	20.000,00				
	OBRIGAÇÕES PATRONAIS		3.1.90.13.00	2.000,00				
	OUTRAS DESPESAS VARIÁVEIS - PESSOAL CIVIL		3.1.90.16.00	1.000,00				
	INDENIZAÇÕES E RESTITUIÇÕES TRABALHISTAS		3.1.90.94.00	2.000,00				
	OBRIGAÇÕES PATRONAIS - INTRA-ORÇAMENTÁRIO		3.1.91.13.00	1.000,00				
3	OUTRAS DESPESAS CORRENTES					54.000,00		
	OBRIGAÇÕES PATRONAIS		3.3.90.04.15	2.000,00				
	MATERIAL DE CONSUMO		3.3.90.30.00	2.000,00				
	PREMIAÇÕES CULTURAIS, ARTÍSTICAS, CIENTÍFICAS, DESPORTI		3.3.90.31.00	5.000,00				
	OUTROS SERVIÇOS DE TERCEIROS - PESSOA FÍSICA		3.3.90.36.00	10.000,00				
	OUTROS SERVIÇOS DE TERCEIROS - PESSOA JURÍDICA		3.3.90.39.00	35.000,00				
MANUT. ATIVIDADES ADMINIST. DISTRITO DE IRAJÁ	04.122.0004.2011.0000						58.000,00	
3	DESPESAS CORREN'							
1	PESSOAL E ENCARGOS SOCIAIS					40.000,00	58.000,00	
	CONTRATAÇÃO POR TEMPO DETERMINADO		3.1.90.04.00	10.000,00				
	Outros Benefícios Previdenciários do servidor ou do militar		3.1.90.05.00	2.000,00				
	VENCIMENTOS E VANTAGENS FIXAS - PESSOAL CIVIL		3.1.90.11.00	20.000,00				
	OBRIGAÇÕES PATRONAIS		3.1.90.13.00	2.000,00				
	OUTRAS DESPESAS VARIÁVEIS - PESSOAL CIVIL		3.1.90.16.00	2.000,00				
	INDENIZAÇÕES E RESTITUIÇÕES TRABALHISTAS		3.1.90.94.00	2.000,00				
	OBRIGAÇÕES PATRONAIS - INTRA-ORÇAMENTÁRIO		3.1.91.13.00	2.000,00				
3	OUTRAS DESPESAS CORRENTES					18.000,00		
	OBRIGAÇÕES PATRONAIS		3.3.90.04.15	1.000,00				
	MATERIAL DE CONSUMO		3.3.90.30.00	5.000,00				
	PREMIAÇÕES CULTURAIS, ARTÍSTICAS, CIENTÍFICAS, DESPORTI		3.3.90.31.00	2.000,00				
	OUTROS SERVIÇOS DE TERCEIROS - PESSOA FÍSICA		3.3.90.36.00	5.000,00				
	OUTROS SERVIÇOS DE TERCEIROS - PESSOA JURÍDICA		3.3.90.39.00	5.000,00				
TOTAL							160.000,00	



Prefeitura Municipal de Iguaracy
Praça Antônio Rabelo - CNPJ:11368966/0001-00

Orçamento Programa - Exercício de 2020

Page

QUADRO AUXILIAR DE DETALHAMENTO DA DESPESA

Lei: 476, Data: 27/11/2019

ORGÃO	02	PODER EXECUTIVO
UNIDADE	06	SECRETARIA DE FINANÇAS
SUB UNIDADE	00	SECRETARIA DE FINANÇAS

Aplicacao Programada	Proj/Ativ	Finalidade	Categoria	Detalhada	TotalGrupo	Total Categ.	Total Fun
			F.R. - C.A.				
EQUIPAMENTOS E MATERIAL PERMANENTE-SEC. DE FINANÇAS	04.123.0004.1026.0000						5.000,00
4	DESPESAS DE CAPIT					5.000,00	
4	INVESTIMENTOS				5.000,00		
	EQUIPAMENTOS E MATERIAL PERMANENTE		4.4.90.52.00	5.000,00			
MANUTENÇÃO DAS ATIVIDADES DA SEC FINANÇAS	04.123.0004.2012.0000						752.000,00
3	DESPESAS CORREN					752.000,00	
1	PESSOAL E ENCARGOS SOCIAIS				452.000,00		
	CONTRATAÇÃO POR TEMPO DETERMINADO		3.1.90.04.00	10.000,00			
	Outros Benefícios Previdenciários do servidor ou do militar		3.1.90.05.00	5.000,00			
	VENCIMENTOS E VANTAGENS FIXAS - PESSOAL CIVIL		3.1.90.11.00	320.000,00			
	OBRIGAÇÕES PATRONAIS		3.1.90.13.00	2.000,00			
	OUTRAS DESPESAS VARIÁVEIS - PESSOAL CIVIL		3.1.90.16.00	5.000,00			
	INDENIZAÇÕES E RESTITUIÇÕES TRABALHISTAS		3.1.90.94.00	10.000,00			
	OBRIGAÇÕES PATRONAIS - INTRA-ORÇAMENTÁRIO		3.1.91.13.00	100.000,00			
3	OUTRAS DESPESAS CORRENTES				300.000,00		
	OBRIGAÇÕES PATRONAIS		3.3.90.04.15	1.000,00			
	DIÁRIAS - CIVIL		3.3.90.14.00	15.000,00			
	MATERIAL DE CONSUMO		3.3.90.30.00	7.000,00			
	PREMIAÇÕES CULTURAIS, ARTÍSTICAS, CIENTÍFICAS, DESPORTI		3.3.90.31.00	3.000,00			
	Material, Bem ou Serviço para Distribuição Gratuita		3.3.90.32.00	2.000,00			
	PASSAGENS E DESPESAS COM LOCOMOÇÃO		3.3.90.33.00	2.000,00			
	SERVIÇOS DE CONSULTORIA		3.3.90.35.00	75.000,00			
	OUTROS SERVIÇOS DE TERCEIROS - PESSOA FÍSICA		3.3.90.36.00	5.000,00			
	OUTROS SERVIÇOS DE TERCEIROS - PESSOA JURÍDICA		3.3.90.39.00	190.000,00			
TOTAL							757.000,00



Prefeitura Municipal de Iguaracy

Praça Antônio Rabelo - CNPJ:11368966/0001-00

Orçamento Programa - Exercício de 2020

QUADRO AUXILIAR DE DETALHAMENTO DA DESPESA

Page 8

Lei: 476, Data: 27/11/2019

ORGÃO	03	FUNDO DE PREVIDÊNCIA DE IGUARACY
UNIDADE	01	FUNDO PREVIDENCIÁRIO DO MUNICÍPIO DE IGUARACY - FUNPREVI
SUB UNIDADE	00	FUNDO PREVIDENCIÁRIO DO MUNICÍPIO DE IGUARACY - FUNPREVI

Aplicacao Programada	Proj/Ativ	Finalidade	Categoria	Detalhada	TotalGrupo	Total Categ.	Total Fun
			F.R. - C.A.				
CONSTRUÇÃO, REFORMA E AMPLIAÇÃO DE IMÓVEL PARA O RPPS	09.122.0008.1056.0000						20.000,00
4	DESPESAS DE CAPIT					20.000,00	
4	INVESTIMENTOS				20.000,00		
	OBRAS E INSTALAÇÕES		4.4.90.51.00	20.000,00			
AQUISIÇÃO DE EQUIPAMENTOS DIVERSOS	09.122.0008.1057.0000						20.000,00
4	DESPESAS DE CAPIT					20.000,00	
4	INVESTIMENTOS				20.000,00		
	EQUIPAMENTOS E MATERIAL PERMANENTE		4.4.90.52.00	20.000,00			
GESTÃO ADMINISTRATIVA DO FUNPREVI	09.122.0008.2125.0000						517.000,00
3	DESPESAS CORREN					517.000,00	
1	PESSOAL E ENCARGOS SOCIAIS				90.000,00		
	VENCIMENTOS E VANTAGENS FIXAS - PESSOAL CIVIL		3.1.90.11.00	20.000,00			
	OBRIGAÇÕES PATRONAIS		3.1.90.13.00	15.000,00			
	OUTRAS DESPESAS VARIÁVEIS - PESSOAL CIVIL		3.1.90.16.00	40.000,00			
	OBRIGAÇÕES PATRONAIS - INTRA-ORÇAMENTÁRIO		3.1.91.13.00	15.000,00			
3	OUTRAS DESPESAS CORRENTES				427.000,00		
	DIÁRIAS - CIVIL		3.3.90.14.00	50.000,00			
	MATERIAL DE CONSUMO		3.3.90.30.00	40.000,00			
	PASSAGENS E DESPESAS COM LOCOMOÇÃO		3.3.90.33.00	40.000,00			
	SERVIÇOS DE CONSULTORIA		3.3.90.35.00	120.000,00			
	OUTROS SERVIÇOS DE TERCEIROS - PESSOA FÍSICA		3.3.90.36.00	50.000,00			
	OUTROS SERVIÇOS DE TERCEIROS - PESSOA JURÍDICA		3.3.90.39.00	100.000,00			
	SENTENÇAS JUDICIAIS		3.3.90.91.00	20.000,00			
	DESPESAS DE EXERCÍCIOS ANTERIORES		3.3.90.92.00	7.000,00			
MANUTENÇÃO DAS ATIVIDADES PREVIDENCIÁRIAS	09.272.0008.2124.0000						5.133.000,00
3	DESPESAS CORREN					5.133.000,00	
1	PESSOAL E ENCARGOS SOCIAIS				5.133.000,00		
	Aposentadorias, Reserva Remunerada e Reformas		3.1.90.01.00	4.545.000,00			
	Pensões do RPPS e do Militar		3.1.90.03.00	350.000,00			
	Outros Benefícios Previdenciários do servidor ou do militar		3.1.90.05.00	170.000,00			
	SENTENÇAS JUDICIAIS		3.1.90.91.00	50.000,00			
	DESPESAS DE EXERCÍCIOS ANTERIORES		3.1.90.92.00	18.000,00			
INDENIZAÇÕES E RESTITUIÇÕES	28.846.0008.2127.0000						10.000,00
3	DESPESAS CORREN					10.000,00	
3	OUTRAS DESPESAS CORRENTES				10.000,00		
	INDENIZAÇÕES E RESTITUIÇÕES		3.3.90.93.00	10.000,00			
TOTAL							5.700.000,00

Documento Assinado Digitalmente por: JOSE GORETES JOPES FILHO
Acesse em: <https://atccf.ce.gov.br/epp/validarDoc.asp?CodigoDoDocumento:9519400-0-f6f8-405b-b2a3-9c162167868c>



Prefeitura Municipal de Iguaracy

Praça Antônio Rabelo - CNPJ:11368966/0001-00

Orçamento Programa - Exercício de 2020

QUADRO AUXILIAR DE DETALHAMENTO DA DESPESA

Page 1

Lei: 476, Data: 27/11/2019

ORGÃO	UNIDADE	SUB UNIDADE	Proj/Ativ	Finalidade	Categoria	Detalhada	TotalGrupo	Total Categ.	Total Fun
				F.R. - C.A.					
04	01	00	SECRETARIA DE EDUCAÇÃO E ESPORTES						
04	01	00	SECRETARIA DE EDUCAÇÃO E ESPORTES						
04	01	00	SECRETARIA DE EDUCAÇÃO E ESPORTES						
<hr/>									
Aplicacao Programada									
EQUIPAMENTOS E MATERIAL PERMANENTE-SEC. DE EDUCAÇÃO E ESPORTES									
4 DESPESAS DE CAPIT									
4 INVESTIMENTOS									
EQUIPAMENTOS E MATERIAL PERMANENTE									
12.122.0004.1042.0000									
10.000,00									
10.000,00									
10.000,00									
4.4.90.52.00									
10.000,00									
<hr/>									
GESTÃO ADMINISTRATIVA/PEDAGÓGICA DA SEC. EDUCAÇÃO									
3 DESPESAS CORREN'									
1 PESSOAL E ENCARGOS SOCIAIS									
CONTRATAÇÃO POR TEMPO DETERMINADO									
Outros Benefícios Previdenciários do servidor ou do militar									
VENCIMENTOS E VANTAGENS FIXAS - PESSOAL CIVIL									
OBRIGAÇÕES PATRONAIS									
OUTRAS DESPESAS VARIÁVEIS - PESSOAL CIVIL									
INDENIZAÇÕES E RESTITUIÇÕES TRABALHISTAS									
OBRIGAÇÕES PATRONAIS - INTRA-ORÇAMENTÁRIO									
3 OUTRAS DESPESAS CORRENTES									
OBRIGAÇÕES PATRONAIS									
DIÁRIAS - CIVIL									
MATERIAL DE CONSUMO									
PREMIAÇÕES CULTURAIS, ARTÍSTICAS, CIENTÍFICAS, DESPORTI									
OUTROS SERVIÇOS DE TERCEIROS - PESSOA FÍSICA									
OUTROS SERVIÇOS DE TERCEIROS - PESSOA JURÍDICA									
12.122.0009.2013.0000									
1.525.000,00									
1.525.000,00									
427.000,00									
3.1.90.04.00									
10.000,00									
3.1.90.05.00									
5.000,00									
3.1.90.11.00									
300.000,00									
3.1.90.13.00									
5.000,00									
3.1.90.16.00									
2.000,00									
3.1.90.94.00									
10.000,00									
3.1.91.13.00									
95.000,00									
1.098.000,00									
3.3.90.04.15									
108.000,00									
3.3.90.14.00									
40.000,00									
3.3.90.30.00									
250.000,00									
3.3.90.31.00									
5.000,00									
3.3.90.36.00									
500.000,00									
3.3.90.39.00									
195.000,00									
<hr/>									
MANUTENÇÃO DA BIBLIOTECA MUNICIPAL									
3 DESPESAS CORREN'									
1 PESSOAL E ENCARGOS SOCIAIS									
CONTRATAÇÃO POR TEMPO DETERMINADO									
Outros Benefícios Previdenciários do servidor ou do militar									
VENCIMENTOS E VANTAGENS FIXAS - PESSOAL CIVIL									
OBRIGAÇÕES PATRONAIS									
OUTRAS DESPESAS VARIÁVEIS - PESSOAL CIVIL									
INDENIZAÇÕES E RESTITUIÇÕES TRABALHISTAS									
OBRIGAÇÕES PATRONAIS - INTRA-ORÇAMENTÁRIO									
3 OUTRAS DESPESAS CORRENTES									
OBRIGAÇÕES PATRONAIS									
DIÁRIAS - CIVIL									
MATERIAL DE CONSUMO									
OUTROS SERVIÇOS DE TERCEIROS - PESSOA FÍSICA									
OUTROS SERVIÇOS DE TERCEIROS - PESSOA JURÍDICA									
12.122.0009.2066.0000									
44.000,00									
44.000,00									
17.000,00									
3.1.90.04.00									
2.000,00									
3.1.90.05.00									
2.000,00									
3.1.90.11.00									
5.000,00									
3.1.90.13.00									
2.000,00									
3.1.90.16.00									
2.000,00									
3.1.90.94.00									
2.000,00									
3.1.91.13.00									
2.000,00									
27.000,00									
3.3.90.04.15									
7.000,00									
3.3.90.14.00									
2.000,00									
3.3.90.30.00									
2.000,00									
3.3.90.36.00									
14.000,00									
3.3.90.39.00									
2.000,00									
<hr/>									
PROGRAMA MERENDA ESCOLAR									
3 DESPESAS CORREN'									
3 OUTRAS DESPESAS CORRENTES									
MATERIAL DE CONSUMO									
12.306.0009.2014.0000									
302.000,00									
302.000,00									
302.000,00									
3.3.90.30.00									
302.000,00									
<hr/>									
AQUISIÇÃO DE EQUIPAMENTOS E MATERIAL PERMANENTE PARA UNIDADES ESCOLARES									
4 DESPESAS DE CAPIT									
4 INVESTIMENTOS									
EQUIPAMENTOS E MATERIAL PERMANENTE									
12.361.0009.1041.0000									
50.000,00									
50.000,00									
50.000,00									
4.4.90.52.00									
50.000,00									
<hr/>									
AQUISIÇÃO DE VEÍCULOS PARA TRANSPORTE ESCOLAR									
4 DESPESAS DE CAPIT									
30.000,00									
30.000,00									

Documento Assinado Digitalmente por: JOSE GORRES JOPES FILHO
Acesse em: <https://atccf.ce.gov.br/epp/validarDoc.asp?Codigo=95f940c3-0fd8-405b-b2a3-9c162167868c>



Prefeitura Municipal de Iguaracy

Praça Antônio Rabelo - CNPJ:11368966/0001-00

Orçamento Programa - Exercício de 2020

Page

QUADRO AUXILIAR DE DETALHAMENTO DA DESPESA

Lei: 476, Data: 27/11/2019

ORGÃO	UNIDADE	SUB UNIDADE	Proj/Ativ	Finalidade	Categoria	Detalhada	TotalGrupo	Total Categ.	Total Fun
				F.R. - C.A.					
04	01	00	SECRETARIA DE EDUCAÇÃO E ESPORTES						
04	01	00	SECRETARIA DE EDUCAÇÃO E ESPORTES						
04	01	00	SECRETARIA DE EDUCAÇÃO E ESPORTES						
<hr/>									
Aplicacao Programada									
Proj/Ativ									
Finalidade									
Categoria									
Detalhada									
TotalGrupo									
Total Categ.									
Total Fun									
<hr/>									
AQUISIÇÃO DE VEÍCULOS PARA TRANSPORTE ESCOLAR									
12.361.0009.1043.0000									
30.000,00									
4 DESPESAS DE CAPIT									
4 INVESTIMENTOS									
30.000,00									
EQUIPAMENTOS E MATERIAL PERMANENTE									
4.4.90.52.00 30.000,00									
<hr/>									
AQUISIÇÃO DE VEÍCULOS PARA A SECRETARIA DE EDUCAÇÃO									
12.361.0009.1050.0000									
10.000,00									
4 DESPESAS DE CAPIT									
4 INVESTIMENTOS									
10.000,00									
EQUIPAMENTOS E MATERIAL PERMANENTE									
4.4.90.52.00 10.000,00									
<hr/>									
EQUIPAMENTOS E MATERIAL PERMANENTE-BIBLIOTECA MUNICIPAL									
12.361.0009.1053.0000									
5.000,00									
4 DESPESAS DE CAPIT									
4 INVESTIMENTOS									
5.000,00									
EQUIPAMENTOS E MATERIAL PERMANENTE									
4.4.90.52.00 5.000,00									
<hr/>									
DISTRIBUIÇÃO GRATUITA DE KIT DIDÁTICO PEDAGÓGICO/ RECURSOS PRÓPRIOS/ SALÁRIO EDUCAÇÃO									
12.361.0009.2008.0000									
10.000,00									
3 DESPESAS CORREN'									
3 OUTRAS DESPESAS CORRENTES									
10.000,00									
Material, Bem ou Serviço para Distribuição Gratuita									
3.3.90.32.00 10.000,00									
<hr/>									
MANUTENÇÃO E APOIO AS UNIDADES ESCOLARES									
12.361.0009.2015.0000									
332.000,00									
3 DESPESAS CORREN'									
3 OUTRAS DESPESAS CORRENTES									
332.000,00									
OBRIGAÇÕES PATRONAIS									
3.3.90.04.15 12.000,00									
MATERIAL DE CONSUMO									
3.3.90.30.00 80.000,00									
OUTROS SERVIÇOS DE TERCEIROS - PESSOA FÍSICA									
3.3.90.36.00 55.000,00									
OUTROS SERVIÇOS DE TERCEIROS - PESSOA JURÍDICA									
3.3.90.39.00 185.000,00									
<hr/>									
APOIO A UNIDADES ESCOLAS RECURSOS DO PDDE									
12.361.0009.2016.0000									
14.000,00									
3 DESPESAS CORREN'									
3 OUTRAS DESPESAS CORRENTES									
14.000,00									
OBRIGAÇÕES PATRONAIS									
3.3.90.04.15 1.000,00									
MATERIAL DE CONSUMO									
3.3.90.30.00 5.000,00									
OUTROS SERVIÇOS DE TERCEIROS - PESSOA FÍSICA									
3.3.90.36.00 3.000,00									
OUTROS SERVIÇOS DE TERCEIROS - PESSOA JURÍDICA									
3.3.90.39.00 5.000,00									
<hr/>									
MANUTENÇÃO DAS ATIVIDADES DO PROGRAMA PNATE									
12.361.0009.2017.0000									
47.000,00									
3 DESPESAS CORREN'									
3 OUTRAS DESPESAS CORRENTES									
47.000,00									
OBRIGAÇÕES PATRONAIS									
3.3.90.04.15 1.000,00									
MATERIAL DE CONSUMO									
3.3.90.30.00 2.000,00									
PASSAGENS E DESPESAS COM LOCOMOÇÃO									
3.3.90.33.00 2.000,00									
OUTROS SERVIÇOS DE TERCEIROS - PESSOA FÍSICA									
3.3.90.36.00 2.000,00									
OUTROS SERVIÇOS DE TERCEIROS - PESSOA JURÍDICA									
3.3.90.39.00 40.000,00									
<hr/>									
MANUT DAS ATIVIDADES DO PETE - TRANSPORTE ESCOLAR ESTADUAL									
12.361.0009.2018.0000									
8.000,00									
3 DESPESAS CORREN'									
8.000,00									

Documento Assinado Digitalmente por: JOSE GORETES JOPES FILHO
Acesse em: <https://atccf.ce.gov.br/epp/validarDoc.asp?Codigo=95194033016184056b2a32e162167868c>



Prefeitura Municipal de Iguaracy

Praça Antônio Rabelo - CNPJ:11368966/0001-00

Orçamento Programa - Exercício de 2020

Page

QUADRO AUXILIAR DE DETALHAMENTO DA DESPESA

Lei: 476, Data: 27/11/2019

ORGÃO	04	SECRETARIA DE EDUCAÇÃO E ESPORTES
UNIDADE	01	SECRETARIA DE EDUCAÇÃO E ESPORTES
SUB UNIDADE	00	SECRETARIA DE EDUCAÇÃO E ESPORTES

Aplicacao Programada	Proj/Ativ	Finalidade	Categoria	Detalhada	TotalGrupo	Total Categ.	Total Fun
		F.R. - C.A.					
MANUT DAS ATIVIDADES DO PETE - TRANSPORTE ESCOLAR ESTADUAL	12.361.0009.2018.0000						8.000,00
3	DESPESAS CORREN'					8.000,00	
3	OUTRAS DESPESAS CORRENTES				8.000,00		
	OBRIGAÇÕES PATRONAIS		3.3.90.04.15	1.000,00			
	MATERIAL DE CONSUMO		3.3.90.30.00	2.000,00			
	PASSAGENS E DESPESAS COM LOCOMOÇÃO		3.3.90.33.00	1.000,00			
	OUTROS SERVIÇOS DE TERCEIROS - PESSOA FÍSICA		3.3.90.36.00	2.000,00			
	OUTROS SERVIÇOS DE TERCEIROS - PESSOA JURÍDICA		3.3.90.39.00	2.000,00			
DISTRIBUIÇÃO DE FARDAMENTO E ACESSÓRIOS PARA A REDE MUNICIPAL DE ENSINO	12.361.0009.2021.0000						1.000,00
3	DESPESAS CORREN'					1.000,00	
3	OUTRAS DESPESAS CORRENTES				1.000,00		
	Material, Bem ou Serviço para Distribuição Gratuita		3.3.90.32.00	1.000,00			
FORMAÇÃO CONTINUADA DE PROFESSORES	12.361.0009.2056.0000						9.000,00
3	DESPESAS CORREN'					9.000,00	
3	OUTRAS DESPESAS CORRENTES				9.000,00		
	OBRIGAÇÕES PATRONAIS		3.3.90.04.15	1.000,00			
	DIÁRIAS - CIVIL		3.3.90.14.00	2.000,00			
	MATERIAL DE CONSUMO		3.3.90.30.00	2.000,00			
	PASSAGENS E DESPESAS COM LOCOMOÇÃO		3.3.90.33.00	2.000,00			
	OUTROS SERVIÇOS DE TERCEIROS - PESSOA FÍSICA		3.3.90.36.00	2.000,00			
CAPACITAÇÕES PARA PROFESSORES E SERVIDORES	12.361.0009.2065.0000						9.000,00
3	DESPESAS CORREN'					9.000,00	
3	OUTRAS DESPESAS CORRENTES				9.000,00		
	OBRIGAÇÕES PATRONAIS		3.3.90.04.15	1.000,00			
	MATERIAL DE CONSUMO		3.3.90.30.00	2.000,00			
	PASSAGENS E DESPESAS COM LOCOMOÇÃO		3.3.90.33.00	2.000,00			
	OUTROS SERVIÇOS DE TERCEIROS - PESSOA FÍSICA		3.3.90.36.00	2.000,00			
	OUTROS SERVIÇOS DE TERCEIROS - PESSOA JURÍDICA		3.3.90.39.00	2.000,00			
TRANSPORTE DE ESTUDANTES - RECURSOS PRÓPRIOS	12.361.0009.2135.0000						43.000,00
3	DESPESAS CORREN'					43.000,00	
3	OUTRAS DESPESAS CORRENTES				43.000,00		
	PASSAGENS E DESPESAS COM LOCOMOÇÃO		3.3.90.33.00	38.000,00			
	OUTROS SERVIÇOS DE TERCEIROS - PESSOA JURÍDICA		3.3.90.39.00	5.000,00			
DISTRIBUIÇÃO DE FARDAMENTO PARA ALUNOS DA REDE MUNICIPAL DE ENSINO	12.361.0009.2136.0000						2.000,00
3	DESPESAS CORREN'					2.000,00	
3	OUTRAS DESPESAS CORRENTES				2.000,00		
	Material, Bem ou Serviço para Distribuição Gratuita		3.3.90.32.00	2.000,00			
MANUTENÇÃO DO FUNDEB 60% - RECURSO PRÓPRIO	12.361.0009.2166.0000						9.000,00
3	DESPESAS CORREN'					9.000,00	
1	PESSOAL E ENCARGOS SOCIAIS				9.000,00		
	CONTRATAÇÃO POR TEMPO DETERMINADO		3.1.90.04.00	2.000,00			
	Outros Benefícios Previdenciários do servidor ou do militar		3.1.90.05.00	1.000,00			
	VENCIMENTOS E VANTAGENS FIXAS - PESSOAL CIVIL		3.1.90.11.00	2.000,00			
	OBRIGAÇÕES PATRONAIS		3.1.90.13.00	1.000,00			
	OUTRAS DESPESAS VARIÁVEIS - PESSOAL CIVIL		3.1.90.16.00	1.000,00			
	INDENIZAÇÕES E RESTITUIÇÕES TRABALHISTAS		3.1.90.94.00	1.000,00			
	OBRIGAÇÕES PATRONAIS - INTRA-ORÇAMENTÁRIO		3.1.91.13.00	1.000,00			

Documento Assinado Digitalmente por: JOSE GORETES JOPES FILHO
Acesse em: https://atccf.ce.gov.br/epp/validarDoc.asp?Codigo_documento:95840c3-0f18-405b-92a3-9c162167868c



Prefeitura Municipal de Iguaracy

Praça Antônio Rabelo - CNPJ:11368966/0001-00

Orçamento Programa - Exercício de 2020

Page

QUADRO AUXILIAR DE DETALHAMENTO DA DESPESA

Lei: 476, Data: 27/11/2019



Documento Assinado Digitalmente por: JOSE GORRESI LOPES FILHO
Acesse em: https://atcc.tee.pe.gov.br/epp/validar.do?codigo_documento:95f940c3-0f68-405b-b2a3-6162167868c

ORGÃO	UNIDADE	SUB UNIDADE	Proj/Ativ	Finalidade	Categoria	Detalhada	TotalGrupo	Total Categ.	Total Fun
				F.R. - C.A.					
04	01	00	SECRETARIA DE EDUCAÇÃO E ESPORTES						
04	01	00	SECRETARIA DE EDUCAÇÃO E ESPORTES						
04	01	00	SECRETARIA DE EDUCAÇÃO E ESPORTES						
<hr/>									
MANUTENÇÃO DO FUNDEB 60% - RECURSO PRÓPRIO			12.361.0009.2166.0000						9.000,00
MANUTENÇÃO DO FUNDEB 40% - RECURSO PRÓPRIO			12.361.0009.2167.0000						19.000,00
3 DESPESAS CORRENTE								19.000,00	
1 PESSOAL E ENCARGOS SOCIAIS							9.000,00		
CONTRATAÇÃO POR TEMPO DETERMINADO					3.1.90.04.00	2.000,00			
Outros Benefícios Previdenciários do servidor ou do militar					3.1.90.05.00	1.000,00			
VENCIMENTOS E VANTAGENS FIXAS - PESSOAL CIVIL					3.1.90.11.00	2.000,00			
OBRIGAÇÕES PATRONAIS					3.1.90.13.00	1.000,00			
OUTRAS DESPESAS VARIÁVEIS - PESSOAL CIVIL					3.1.90.16.00	1.000,00			
INDENIZAÇÕES E RESTITUIÇÕES TRABALHISTAS					3.1.90.94.00	1.000,00			
OBRIGAÇÕES PATRONAIS - INTRA-ORÇAMENTÁRIO					3.1.91.13.00	1.000,00			
3 OUTRAS DESPESAS CORRENTES							10.000,00		
OBRIGAÇÕES PATRONAIS					3.3.90.04.15	1.000,00			
MATERIAL DE CONSUMO					3.3.90.30.00	2.000,00			
OUTROS SERVIÇOS DE TERCEIROS - PESSOA FÍSICA					3.3.90.36.00	5.000,00			
OUTROS SERVIÇOS DE TERCEIROS - PESSOA JURÍDICA					3.3.90.39.00	2.000,00			
CONCESSÃO ESTÁGIO REMUNERADO A ALUNOS LAUREADOS			12.361.0023.2072.0000						4.000,00
3 DESPESAS CORRENTE								4.000,00	
3 OUTRAS DESPESAS CORRENTES							4.000,00		
OBRIGAÇÕES PATRONAIS					3.3.90.04.15	2.000,00			
OUTROS SERVIÇOS DE TERCEIROS - PESSOA FÍSICA					3.3.90.36.00	2.000,00			
TRANSPORTE DE ESTUDANTES DO ENSINO SUPERIOR E TÉCNICO			12.364.0033.2157.0000						4.000,00
3 DESPESAS CORRENTE								4.000,00	
3 OUTRAS DESPESAS CORRENTES							4.000,00		
PASSAGENS E DESPESAS COM LOCOMOÇÃO					3.3.90.33.00	1.000,00			
OUTROS SERVIÇOS DE TERCEIROS - PESSOA FÍSICA					3.3.90.36.00	1.000,00			
OUTROS SERVIÇOS DE TERCEIROS - PESSOA JURÍDICA					3.3.90.39.00	1.000,00			
AUXÍLIO TRANSPORTE					3.3.90.49.00	1.000,00			
EQUIPAMENTOS E MATERIAL PERMANENTE-CRECHE			12.365.0009.1024.0000						2.000,00
4 DESPESAS DE CAPITAL								2.000,00	
4 INVESTIMENTOS							2.000,00		
EQUIPAMENTOS E MATERIAL PERMANENTE					4.4.90.52.00	2.000,00			
EQUIPAMENTOS E MATERIAL PERMANENTE-EDUCAÇÃO INFANTIL			12.365.0009.1035.0000						2.000,00
4 DESPESAS DE CAPITAL								2.000,00	
4 INVESTIMENTOS							2.000,00		
EQUIPAMENTOS E MATERIAL PERMANENTE					4.4.90.52.00	2.000,00			
MANUTENÇÃO DE CRECHES/ RECURSOS PRÓPRIOS/SALÁRIO EDUCAÇÃO/FNDE			12.365.0009.2044.0000						29.000,00
3 DESPESAS CORRENTE								29.000,00	
1 PESSOAL E ENCARGOS SOCIAIS							17.000,00		
CONTRATAÇÃO POR TEMPO DETERMINADO					3.1.90.04.00	2.000,00			
Outros Benefícios Previdenciários do servidor ou do militar					3.1.90.05.00	2.000,00			
VENCIMENTOS E VANTAGENS FIXAS - PESSOAL CIVIL					3.1.90.11.00	5.000,00			
OBRIGAÇÕES PATRONAIS					3.1.90.13.00	2.000,00			
OUTRAS DESPESAS VARIÁVEIS - PESSOAL CIVIL					3.1.90.16.00	2.000,00			
INDENIZAÇÕES E RESTITUIÇÕES TRABALHISTAS					3.1.90.94.00	2.000,00			
OBRIGAÇÕES PATRONAIS - INTRA-ORÇAMENTÁRIO					3.1.91.13.00	2.000,00			



Prefeitura Municipal de Iguaracy

Praça Antônio Rabelo - CNPJ:11368966/0001-00

Orçamento Programa - Exercício de 2020

Page

QUADRO AUXILIAR DE DETALHAMENTO DA DESPESA

Lei: 476, Data: 27/11/2019



Documento Assinado Digitalmente por: JOSE GORRES JOPES FILHO
Acesse em: <https://atccf.ce.gov.br/epp/validar>
Código do documento: 958003-0f68-405b-b29-9c162167868c

ORGÃO	UNIDADE	SUB UNIDADE	Proj/Ativ	Finalidade	Categoria	Detalhada	TotalGrupo	Total Categ.	Total Fun
04	01	00		F.R. - C.A.					
SECRETARIA DE EDUCAÇÃO E ESPORTES									
SECRETARIA DE EDUCAÇÃO E ESPORTES									
SECRETARIA DE EDUCAÇÃO E ESPORTES									
<hr/>									
MANUTENÇÃO DE CRECHES/ RECURSOS PRÓPRIOS/SALÁRIO EDUCAÇÃO/FNDE			12.365.0009.2044.0000						29.000,00
3 DESPESAS CORRENTE								29.000,00	
3 OUTRAS DESPESAS CORRENTES						12.000,00			
OBRIGAÇÕES PATRONAIS					3.3.90.04.15	1.000,00			
DIÁRIAS - CIVIL					3.3.90.14.00	2.000,00			
MATERIAL DE CONSUMO					3.3.90.30.00	2.000,00			
OUTROS SERVIÇOS DE TERCEIROS - PESSOA FÍSICA					3.3.90.36.00	2.000,00			
OUTROS SERVIÇOS DE TERCEIROS - PESSOA JURÍDICA					3.3.90.39.00	5.000,00			
<hr/>									
TRANSPORTES DE ESTUDANTES-CRECHE			12.365.0009.2053.0000						6.000,00
3 DESPESAS CORRENTE								6.000,00	
3 OUTRAS DESPESAS CORRENTES						6.000,00			
PASSAGENS E DESPESAS COM LOCOMOÇÃO					3.3.90.33.00	2.000,00			
OUTROS SERVIÇOS DE TERCEIROS - PESSOA FÍSICA					3.3.90.36.00	2.000,00			
OUTROS SERVIÇOS DE TERCEIROS - PESSOA JURÍDICA					3.3.90.39.00	2.000,00			
<hr/>									
MANUTENÇÃO UNIDADES DE ENSINO INFANTIL - FNDE			12.365.0009.2145.0000						10.000,00
3 DESPESAS CORRENTE								10.000,00	
3 OUTRAS DESPESAS CORRENTES						10.000,00			
OBRIGAÇÕES PATRONAIS					3.3.90.04.15	2.000,00			
MATERIAL DE CONSUMO					3.3.90.30.00	3.000,00			
OUTROS SERVIÇOS DE TERCEIROS - PESSOA FÍSICA					3.3.90.36.00	2.000,00			
OUTROS SERVIÇOS DE TERCEIROS - PESSOA JURÍDICA					3.3.90.39.00	3.000,00			
<hr/>									
EQUIPAMENTOS E MATERIAL PERMANENTE-EJA			12.366.0009.1038.0000						5.000,00
4 DESPESAS DE CAPITAL								5.000,00	
4 INVESTIMENTOS						5.000,00			
EQUIPAMENTOS E MATERIAL PERMANENTE					4.4.90.52.00	5.000,00			
<hr/>									
ENSINO PARA JOVENS E ADULTOS - ALFABETIZAÇÃO			12.366.0009.2152.0000						33.000,00
3 DESPESAS CORRENTE								33.000,00	
1 PESSOAL E ENCARGOS SOCIAIS						17.000,00			
CONTRATAÇÃO POR TEMPO DETERMINADO					3.1.90.04.00	2.000,00			
Outros Benefícios Previdenciários do servidor ou do militar					3.1.90.05.00	2.000,00			
VENCIMENTOS E VANTAGENS FIXAS - PESSOAL CIVIL					3.1.90.11.00	5.000,00			
OBRIGAÇÕES PATRONAIS					3.1.90.13.00	2.000,00			
OUTRAS DESPESAS VARIÁVEIS - PESSOAL CIVIL					3.1.90.16.00	2.000,00			
INDENIZAÇÕES E RESTITUIÇÕES TRABALHISTAS					3.1.90.94.00	2.000,00			
OBRIGAÇÕES PATRONAIS - INTRA-ORÇAMENTÁRIO					3.1.91.13.00	2.000,00			
3 OUTRAS DESPESAS CORRENTES						16.000,00			
OBRIGAÇÕES PATRONAIS					3.3.90.04.15	1.000,00			
MATERIAL DE CONSUMO					3.3.90.30.00	5.000,00			
OUTROS SERVIÇOS DE TERCEIROS - PESSOA FÍSICA					3.3.90.36.00	5.000,00			
OUTROS SERVIÇOS DE TERCEIROS - PESSOA JURÍDICA					3.3.90.39.00	5.000,00			
<hr/>									
ATIVIDADES DO DESPORTO COMUNITÁRIO			27.812.0032.2100.0000						18.000,00
3 DESPESAS CORRENTE								18.000,00	
3 OUTRAS DESPESAS CORRENTES						18.000,00			
OBRIGAÇÕES PATRONAIS					3.3.90.04.15	1.000,00			
MATERIAL DE CONSUMO					3.3.90.30.00	3.000,00			
PREMIAÇÕES CULTURAIS, ARTÍSTICAS, CIENTÍFICAS, DESPORTI					3.3.90.31.00	3.000,00			
Material, Bem ou Serviço para Distribuição Gratuita					3.3.90.32.00	4.000,00			
OUTROS SERVIÇOS DE TERCEIROS - PESSOA FÍSICA					3.3.90.36.00	5.000,00			
OUTROS SERVIÇOS DE TERCEIROS - PESSOA JURÍDICA					3.3.90.39.00	2.000,00			



Prefeitura Municipal de Iguaracy
Praça Antônio Rabelo - CNPJ:11368966/0001-00

Orçamento Programa - Exercício de 2020

Page

QUADRO AUXILIAR DE DETALHAMENTO DA DESPESA

Lei: 476, Data: 27/11/2019

ORGÃO	04	SECRETARIA DE EDUCAÇÃO E ESPORTES
UNIDADE	01	SECRETARIA DE EDUCAÇÃO E ESPORTES
SUB UNIDADE	00	SECRETARIA DE EDUCAÇÃO E ESPORTES

Aplicacao Programada	Proj/Ativ	Finalidade	Categoria	Detalhada	TotalGrupo	Total Categ.	Total Fun
		F.R. - C.A.					
ATIVIDADES DO DESPORTO COMUNITÁRIO	27.812.0032.2100.0000						18.000,00
TOTAL							2.592.000,00

Documento Assinado Digitalmente por: JOSE GORRES LOPES FILHO
Acesse em: <https://atccf.ce.gov.br/epp/validarDoc.asp>
Codigo do documento: 95f9a0c3-0fd8-405b-b2a3-9c162167868c



Prefeitura Municipal de Iguaracy

Praça Antônio Rabelo - CNPJ:11368966/0001-00

Orçamento Programa - Exercício de 2020

Page

QUADRO AUXILIAR DE DETALHAMENTO DA DESPESA

Lei: 476, Data: 27/11/2019

ORGÃO	04	SECRETARIA DE EDUCAÇÃO E ESPORTES
UNIDADE	02	FUNDEB
SUB UNIDADE	00	FUNDEB

Aplicacao Programada	Proj/Ativ	Finalidade	Categoria	Detalhada	TotalGrupo	Total Categ.	Total Fun
		F.R. - C.A.					
AQUISIÇÃO DE VEÍCULOS PARA A SECRETARIA DE EDUCAÇÃO	12.361.0009.1051.0000						10.000,00
4	DESPEAS DE CAPIT					10.000,00	
4	INVESTIMENTOS				10.000,00		
	EQUIPAMENTOS E MATERIAL PERMANENTE		4.4.90.52.00	10.000,00			
AQUISIÇÃO DE VEÍCULOS PARA O TRANSPORTE ESCOLAR	12.361.0009.1052.0000						10.000,00
4	DESPEAS DE CAPIT					10.000,00	
4	INVESTIMENTOS				10.000,00		
	EQUIPAMENTOS E MATERIAL PERMANENTE		4.4.90.52.00	10.000,00			
DISPÊNDIOS C/ PROFISSIONAIS MAGISTÉRIO FUNDEB 60%	12.361.0009.2019.0000						3.772.000,00
3	DESPEAS CORREN'					3.772.000,00	
1	PESSOAL E ENCARGOS SOCIAIS				3.772.000,00		
	CONTRATAÇÃO POR TEMPO DETERMINADO		3.1.90.04.00	10.000,00			
	Outros Benefícios Previdenciários do servidor ou do militar		3.1.90.05.00	5.000,00			
	VENCIMENTOS E VANTAGENS FIXAS - PESSOAL CIVIL		3.1.90.11.00	2.800.000,00			
	OBRIGAÇÕES PATRONAIS		3.1.90.13.00	5.000,00			
	OUTRAS DESPEAS VARIÁVEIS - PESSOAL CIVIL		3.1.90.16.00	2.000,00			
	INDENIZAÇÕES E RESTITUIÇÕES TRABALHISTAS		3.1.90.94.00	20.000,00			
	OBRIGAÇÕES PATRONAIS - INTRA-ORÇAMENTÁRIO		3.1.91.13.00	930.000,00			
MANUT DAS UNID ESCOLARES DO ENSINO FUNDAMENTAL	12.361.0009.2020.0000						4.156.000,00
3	DESPEAS CORREN'					4.156.000,00	
1	PESSOAL E ENCARGOS SOCIAIS				2.273.000,00		
	CONTRATAÇÃO POR TEMPO DETERMINADO		3.1.90.04.00	1.250.000,00			
	Outros Benefícios Previdenciários do servidor ou do militar		3.1.90.05.00	5.000,00			
	VENCIMENTOS E VANTAGENS FIXAS - PESSOAL CIVIL		3.1.90.11.00	550.000,00			
	OBRIGAÇÕES PATRONAIS		3.1.90.13.00	250.000,00			
	OUTRAS DESPEAS VARIÁVEIS - PESSOAL CIVIL		3.1.90.16.00	8.000,00			
	INDENIZAÇÕES E RESTITUIÇÕES TRABALHISTAS		3.1.90.94.00	10.000,00			
	OBRIGAÇÕES PATRONAIS - INTRA-ORÇAMENTÁRIO		3.1.91.13.00	200.000,00			
3	OUTRAS DESPEAS CORRENTES				1.883.000,00		
	OBRIGAÇÕES PATRONAIS		3.3.90.04.15	266.000,00			
	DIÁRIAS - CIVIL		3.3.90.14.00	8.000,00			
	MATERIAL DE CONSUMO		3.3.90.30.00	15.000,00			
	PREMIAÇÕES CULTURAIS, ARTÍSTICAS, CIENTÍFICAS, DESPORTI		3.3.90.31.00	5.000,00			
	Material, Bem ou Serviço para Distribuição Gratuita		3.3.90.32.00	2.000,00			
	OUTROS SERVIÇOS DE TERCEIROS - PESSOA FÍSICA		3.3.90.36.00	1.330.000,00			
	OUTROS SERVIÇOS DE TERCEIROS - PESSOA JURÍDICA		3.3.90.39.00	250.000,00			
	OBRIGAÇÕES TRIBUTÁRIAS E CONTRIBUTIVAS		3.3.90.47.00	7.000,00			
FORMAÇÃO CONTINUADA DE PROFESSORES	12.361.0009.2022.0000						19.000,00
3	DESPEAS CORREN'					19.000,00	
3	OUTRAS DESPEAS CORRENTES				19.000,00		
	OBRIGAÇÕES PATRONAIS		3.3.90.04.15	1.000,00			
	DIÁRIAS - CIVIL		3.3.90.14.00	5.000,00			
	MATERIAL PARA PRODUÇÃO INDUSTRIAL		3.3.90.30.33	5.000,00			
	PASSAGENS E DESPEAS COM LOCOMOÇÃO		3.3.90.33.00	2.000,00			
	OUTROS SERVIÇOS DE TERCEIROS - PESSOA FÍSICA		3.3.90.36.00	2.000,00			
	OUTROS SERVIÇOS DE TERCEIROS - PESSOA JURÍDICA		3.3.90.39.00	4.000,00			
CAPACITAÇÕES PARA PROFESSORES E SERVIDORES	12.361.0009.2023.0000						19.000,00
3	DESPEAS CORREN'					19.000,00	

Documento Assinado Digitalmente por: JOSE GORRES JOPES FILHO
Acesse em: https://atccf.ce.gov.br/epp/validar.do?codigo_documento:9519403318405b-b2a3-9c162167868c



Prefeitura Municipal de Iguaracy
Praça Antônio Rabelo - CNPJ:11368966/0001-00

Orçamento Programa - Exercício de 2020

Page

QUADRO AUXILIAR DE DETALHAMENTO DA DESPESA

Lei: 476, Data: 27/11/2019

ORGÃO 04 SECRETARIA DE EDUCAÇÃO E ESPORTES
UNIDADE 02 FUNDEB
SUB UNIDADE 00 FUNDEB

Aplicacao Programada	Proj/Ativ	Finalidade	Categoria	Detalhada	TotalGrupo	Total Categ.	Total Fun
			F.R. - C.A.				
CAPACITAÇÕES PARA PROFESSORES E SERVIDORES 12.361.0009.2023.0000 19.000,00							
3	DESPESAS CORREN					19.000,00	19.000,00
3	OUTRAS DESPESAS CORRENTES				19.000,00		
	OBRIGAÇÕES PATRONAIS		3.3.90.04.15	1.000,00			
	MATERIAL DE CONSUMO		3.3.90.30.00	5.000,00			
	PASSAGENS E DESPESAS COM LOCOMOÇÃO		3.3.90.33.00	3.000,00			
	OUTROS SERVIÇOS DE TERCEIROS - PESSOA FÍSICA		3.3.90.36.00	5.000,00			
	OUTROS SERVIÇOS DE TERCEIROS - PESSOA JURÍDICA		3.3.90.39.00	5.000,00			
DISTRIBUIÇÃO GRATUITA DE KITS DIDÁTICO/PEDAGÓGICO 12.361.0009.2024.0000 2.000,00							
3	DESPESAS CORREN					2.000,00	2.000,00
3	OUTRAS DESPESAS CORRENTES				2.000,00		
	Material, Bem ou Serviço para Distribuição Gratuita		3.3.90.32.00	2.000,00			
TRANSPORTE DE ESTUDANTES DO ENSINO BÁSICO 12.361.0009.2026.0000 4.000,00							
3	DESPESAS CORREN					4.000,00	4.000,00
3	OUTRAS DESPESAS CORRENTES				4.000,00		
	PASSAGENS E DESPESAS COM LOCOMOÇÃO		3.3.90.33.00	2.000,00			
	OUTROS SERVIÇOS DE TERCEIROS - PESSOA JURÍDICA		3.3.90.39.00	2.000,00			
EQUIPAMENTOS E MATERIAL PERMANENTE-EDUCAÇÃO INFANTIL 12.365.0009.1037.0000 5.000,00							
4	DESPESAS DE CAPIT					5.000,00	5.000,00
4	INVESTIMENTOS				5.000,00		
	EQUIPAMENTOS E MATERIAL PERMANENTE		4.4.90.52.00	5.000,00			
MANUTENÇÃO DO ENSINO INFANTIL - FUNDEB 60% 12.365.0009.2027.0000 367.000,00							
3	DESPESAS CORREN					367.000,00	367.000,00
1	PESSOAL E ENCARGOS SOCIAIS				367.000,00		
	CONTRATAÇÃO POR TEMPO DETERMINADO		3.1.90.04.00	10.000,00			
	Outros Benefícios Previdenciários do servidor ou do militar		3.1.90.05.00	5.000,00			
	VENCIMENTOS E VANTAGENS FIXAS - PESSOAL CIVIL		3.1.90.11.00	250.000,00			
	OBRIGAÇÕES PATRONAIS		3.1.90.13.00	5.000,00			
	OUTRAS DESPESAS VARIÁVEIS - PESSOAL CIVIL		3.1.90.16.00	2.000,00			
	INDENIZAÇÕES E RESTITUIÇÕES TRABALHISTAS		3.1.90.94.00	10.000,00			
	OBRIGAÇÕES PATRONAIS - INTRA-ORÇAMENTÁRIO		3.1.91.13.00	85.000,00			
MANUTENÇÃO UNIDADES DE ENSINO INFANTIL 12.365.0009.2028.0000 54.000,00							
3	DESPESAS CORREN					54.000,00	54.000,00
1	PESSOAL E ENCARGOS SOCIAIS				33.000,00		
	CONTRATAÇÃO POR TEMPO DETERMINADO		3.1.90.04.00	10.000,00			
	Outros Benefícios Previdenciários do servidor ou do militar		3.1.90.05.00	2.000,00			
	VENCIMENTOS E VANTAGENS FIXAS - PESSOAL CIVIL		3.1.90.11.00	10.000,00			
	OBRIGAÇÕES PATRONAIS		3.1.90.13.00	3.000,00			
	OUTRAS DESPESAS VARIÁVEIS - PESSOAL CIVIL		3.1.90.16.00	2.000,00			
	INDENIZAÇÕES E RESTITUIÇÕES TRABALHISTAS		3.1.90.94.00	2.000,00			
	OBRIGAÇÕES PATRONAIS - INTRA-ORÇAMENTÁRIO		3.1.91.13.00	4.000,00			
3	OUTRAS DESPESAS CORRENTES				21.000,00		
	OBRIGAÇÕES PATRONAIS		3.3.90.04.15	10.000,00			
	COMBUSTÍVEIS E LUBRIFICANTES DE AVIAÇÃO		3.3.90.30.02	2.000,00			
	Material, Bem ou Serviço para Distribuição Gratuita		3.3.90.32.00	5.000,00			
	OUTROS SERVIÇOS DE TERCEIROS - PESSOA FÍSICA		3.3.90.36.00	2.000,00			
	OUTROS SERVIÇOS DE TERCEIROS - PESSOA JURÍDICA		3.3.90.39.00	2.000,00			
MANUTENÇÃO DE CRECHES-FUNDEB 60% 12.365.0009.2039.0000 66.000,00							

Documento Assinado Digitalmente por: JOSE GORETES JOPES FILHO
Acesse em: https://atccf.ce.gov.br/epp/validar.do?codigo_documento:519403-0f68-409-b2a3-9c162161568c



Prefeitura Municipal de Iguaracy
Praça Antônio Rabelo - CNPJ:11368966/0001-00

Orçamento Programa - Exercício de 2020

Page 88

Lei: 476, Data: 27/11/2019

QUADRO AUXILIAR DE DETALHAMENTO DA DESPESA

ORGÃO	04	SECRETARIA DE EDUCAÇÃO E ESPORTES
UNIDADE	02	FUNDEB
SUB UNIDADE	00	FUNDEB

Aplicacao Programada	Proj/Ativ	Finalidade	Categoria	Detalhada	TotalGrupo	Total Categ.	Total Fun
		F.R. - C.A.					
MANUTENÇÃO DO EJA- FUNDEB 60%	12.366.0009.2032.0000						72.000,00
3 DESPESAS CORREN						72.000,00	
1 PESSOAL E ENCARGOS SOCIAIS					72.000,00		
CONTRATAÇÃO POR TEMPO DETERMINADO			3.1.90.04.00	40.000,00			
Outros Benefícios Previdenciários do servidor ou do militar			3.1.90.05.00	2.000,00			
VENCIMENTOS E VANTAGENS FIXAS - PESSOAL CIVIL			3.1.90.11.00	10.000,00			
OBRIGAÇÕES PATRONAIS			3.1.90.13.00	10.000,00			
OUTRAS DESPESAS VARIÁVEIS - PESSOAL CIVIL			3.1.90.16.00	2.000,00			
INDENIZAÇÕES E RESTITUIÇÕES TRABALHISTAS			3.1.90.94.00	5.000,00			
OBRIGAÇÕES PATRONAIS - INTRA-ORÇAMENTÁRIO			3.1.91.13.00	3.000,00			
TOTAL							8.713.000,00



Prefeitura Municipal de Iguaracy

Praça Antônio Rabelo - CNPJ:11368966/0001-00

Orçamento Programa - Exercício de 2020

Page

QUADRO AUXILIAR DE DETALHAMENTO DA DESPESA

Lei: 476, Data: 27/11/2019

ORGÃO	05	SECRETARIA DE SAÚDE
UNIDADE	01	FUNDO MUNICIPAL DE SAUDE
SUB UNIDADE	00	FUNDO MUNICIPAL DE SAUDE

Aplicacao Programada	Proj/Ativ	Finalidade	Categoria	Detalhada	TotalGrupo	Total Categ.	Total Fun
		F.R. - C.A.					
AQUISIÇÃO DE EQUIP. E MAT PERMANENTE-FMS	10.122.0004.1055.0000						10.000,00
4	DESPESAS DE CAPIT					10.000,00	
4	INVESTIMENTOS				10.000,00		
	EQUIPAMENTOS E MATERIAL PERMANENTE		4.4.90.52.00	10.000,00			
MANUT DAS ATIV ADMINISTRATIVAS E DE COORD DO FMS	10.122.0004.2029.0000						2.640.000,00
3	DESPESAS CORREN'					2.640.000,00	
1	PESSOAL E ENCARGOS SOCIAIS				1.885.000,00		
	CONTRATAÇÃO POR TEMPO DETERMINADO		3.1.90.04.00	160.000,00			
	Outros Benefícios Previdenciários do servidor ou do militar		3.1.90.05.00	5.000,00			
	VENCIMENTOS E VANTAGENS FIXAS - PESSOAL CIVIL		3.1.90.11.00	1.300.000,00			
	OBRIGAÇÕES PATRONAIS		3.1.90.13.00	35.000,00			
	OUTRAS DESPESAS VARIÁVEIS - PESSOAL CIVIL		3.1.90.16.00	5.000,00			
	INDENIZAÇÕES E RESTITUIÇÕES TRABALHISTAS		3.1.90.94.00	20.000,00			
	OBRIGAÇÕES PATRONAIS - INTRA-ORÇAMENTÁRIO		3.1.91.13.00	360.000,00			
3	OUTRAS DESPESAS CORRENTES				755.000,00		
	OBRIGAÇÕES PATRONAIS		3.3.90.04.15	22.000,00			
	DIÁRIAS - CIVIL		3.3.90.14.00	10.000,00			
	MATERIAL DE CONSUMO		3.3.90.30.00	60.000,00			
	PREMIAÇÕES CULTURAIS, ARTÍSTICAS, CIENTÍFICAS, DESPORTI		3.3.90.31.00	5.000,00			
	Material, Bem ou Serviço para Distribuição Gratuita		3.3.90.32.00	2.000,00			
	PASSAGENS E DESPESAS COM LOCOMOÇÃO		3.3.90.33.00	5.000,00			
	SERVIÇOS DE CONSULTORIA		3.3.90.35.00	45.000,00			
	OUTROS SERVIÇOS DE TERCEIROS - PESSOA FÍSICA		3.3.90.36.00	135.000,00			
	OUTROS SERVIÇOS DE TERCEIROS - PESSOA JURÍDICA		3.3.90.39.00	450.000,00			
	OUTROS AUXÍLIOS FINANCEIROS A PESSOA FÍSICA		3.3.90.48.00	5.000,00			
	SENTENÇAS JUDICIAIS		3.3.90.91.00	3.000,00			
	DESPESAS DE EXERCÍCIOS ANTERIORES		3.3.90.92.00	10.000,00			
	INDENIZAÇÕES E RESTITUIÇÕES		3.3.90.93.00	3.000,00			
MANUT. E CONSERV. DOS VEÍCULOS DA SAÚDE	10.122.0004.2067.0000						13.000,00
3	DESPESAS CORREN'					13.000,00	
3	OUTRAS DESPESAS CORRENTES				13.000,00		
	OBRIGAÇÕES PATRONAIS		3.3.90.04.15	1.000,00			
	MATERIAL DE CONSUMO		3.3.90.30.00	5.000,00			
	OUTROS SERVIÇOS DE TERCEIROS - PESSOA FÍSICA		3.3.90.36.00	5.000,00			
	OUTROS SERVIÇOS DE TERCEIROS - PESSOA JURÍDICA		3.3.90.39.00	2.000,00			
AQUISIÇÃO DE EQUIP. E MAT. PERMANENTE-CONSELHO DE SAÚDE	10.125.0005.1058.0000						5.000,00
4	DESPESAS DE CAPIT					5.000,00	
4	INVESTIMENTOS				5.000,00		
	EQUIPAMENTOS E MATERIAL PERMANENTE		4.4.90.52.00	5.000,00			
MANUT. ATIVIDADES DO CONSELHO MUNICIPAL DE SAÚDE	10.125.0005.2030.0000						25.000,00
3	DESPESAS CORREN'					25.000,00	
3	OUTRAS DESPESAS CORRENTES				25.000,00		
	OBRIGAÇÕES PATRONAIS		3.3.90.04.15	1.000,00			
	DIÁRIAS - CIVIL		3.3.90.14.00	5.000,00			
	MATERIAL DE CONSUMO		3.3.90.30.00	5.000,00			
	PASSAGENS E DESPESAS COM LOCOMOÇÃO		3.3.90.33.00	2.000,00			
	OUTROS SERVIÇOS DE TERCEIROS - PESSOA FÍSICA		3.3.90.36.00	2.000,00			
	OUTROS SERVIÇOS DE TERCEIROS - PESSOA JURÍDICA		3.3.90.39.00	10.000,00			
CONSTRUÇÃO E AMPLIAÇÃO DE UBS EM POVOADOS	10.301.0010.1002.0000						50.000,00

Documento Assinado Digitalmente por: JOSE GORETES JOPES FILHO
Acesse em: <https://atccf.ce.gov.br/epp/validar>
Documento: 951940c3-0fd8-405b-b2a3-9c162167868c



Prefeitura Municipal de Iguaracy
Praça Antônio Rabelo - CNPJ:11368966/0001-00

Orçamento Programa - Exercício de 2020

Page

QUADRO AUXILIAR DE DETALHAMENTO DA DESPESA

Lei: 476, Data: 27/11/2019

ORGÃO	05	SECRETARIA DE SAÚDE
UNIDADE	01	FUNDO MUNICIPAL DE SAUDE
SUB UNIDADE	00	FUNDO MUNICIPAL DE SAUDE

Aplicacao Programada	Proj/Ativ	Finalidade	Categoria	Detalhada	TotalGrupo	Total Categ.	Total Fun
		F.R. - C.A.					
E DISTRITOS							
4	DESPESAS DE CAPIT					50.000,00	
4	INVESTIMENTOS				50.000,00		
	OBRAS E INSTALAÇÕES		4.4.90.51.00	50.000,00			
CONSTRUÇÃO/AMPLIAÇÃO/REFORMA UNIDADES DE SAÚDE							
4	DESPESAS DE CAPIT	10.301.0010.1032.0000				30.000,00	
4	INVESTIMENTOS				30.000,00		
	OBRAS E INSTALAÇÕES		4.4.90.51.00	30.000,00			
MELHORIAS HABITACIONAIS PARA COMBATE À DOENÇA DE CHAGAS							
4	DESPESAS DE CAPIT	10.301.0010.1033.0000				30.000,00	
4	INVESTIMENTOS				30.000,00		
	OBRAS E INSTALAÇÕES		4.4.90.51.00	30.000,00			
CONSTRUÇÃO/REFORMA/AMPLIAÇÃO DA ACADEMIA DA SAÚDE							
4	DESPESAS DE CAPIT	10.301.0010.1045.0000				30.000,00	
4	INVESTIMENTOS				30.000,00		
	OBRAS E INSTALAÇÕES		4.4.90.51.00	30.000,00			
AQUISIÇÃO DE EQUIP. E MAT. PERMANENTE-ATENÇÃO BÁSICA							
4	DESPESAS DE CAPIT	10.301.0010.1059.0000				50.000,00	
4	INVESTIMENTOS				50.000,00		
	EQUIPAMENTOS E MATERIAL PERMANENTE		4.4.90.52.00	50.000,00			
AQUISIÇÃO DE EQUIP. E MAT. PERMANENTE-ACS							
4	DESPESAS DE CAPIT	10.301.0010.1060.0000				5.000,00	
4	INVESTIMENTOS				5.000,00		
	EQUIPAMENTOS E MATERIAL PERMANENTE		4.4.90.52.00	5.000,00			
AQUISIÇÃO DE EQUIP. E MAT. PERMANENTE- SAÚDE DA FAMÍLIA							
4	DESPESAS DE CAPIT	10.301.0010.1061.0000				5.000,00	
4	INVESTIMENTOS				5.000,00		
	EQUIPAMENTOS E MATERIAL PERMANENTE		4.4.90.52.00	5.000,00			
AQUISIÇÃO DE EQUIP. E MAT. PERMANENTE- SAÚDE BUCAL							
4	DESPESAS DE CAPIT	10.301.0010.1062.0000				5.000,00	
4	INVESTIMENTOS				5.000,00		
	EQUIPAMENTOS E MATERIAL PERMANENTE		4.4.90.52.00	5.000,00			
AQUISIÇÃO DE EQUIP. E MAT. PERMANENTE-PMAQ							
4	DESPESAS DE CAPIT	10.301.0010.1063.0000				5.000,00	
4	INVESTIMENTOS				5.000,00		
	EQUIPAMENTOS E MATERIAL PERMANENTE		4.4.90.52.00	5.000,00			
AQUISIÇÃO DE EQUIP. E MAT. PERMANENTE-QUALIFAR							
4	DESPESAS DE CAPIT	10.301.0010.1064.0000				5.000,00	

Documento Assinado Digitalmente por: JOSE GOMES LOPES FILHO
Acesse em: <https://atccf.ce.gov.br/epp/validar>
Código do documento: 9519405-0-fid8-405b-b24-9c162167868c



Prefeitura Municipal de Iguaracy
Praça Antônio Rabelo - CNPJ:11368966/0001-00

Orçamento Programa - Exercício de 2020

Page

QUADRO AUXILIAR DE DETALHAMENTO DA DESPESA

Lei: 476, Data: 27/11/2019



Documento Assinado Digitalmente por: JOSE GORETES JOPES FILHO
Acesse em: https://eodetec.tec.pe.gov.br/epp/validar.do?docId=9519403301618405b-b2a-9c162167868c

ORGÃO	UNIDADE	SUB UNIDADE	Proj/Ativ	Finalidade	Categoria	Detalhada	TotalGrupo	Total Categ.	Total Fun
05	01	00		F.R. - C.A.					
SECRETARIA DE SAÚDE									
FUNDO MUNICIPAL DE SAUDE									
FUNDO MUNICIPAL DE SAUDE									
AQUISIÇÃO DE EQUIP. E MAT. PERMANENTE-QUALIFAR									
4 DESPESAS DE CAPIT									
4 INVESTIMENTOS									
EQUIPAMENTOS E MATERIAL PERMANENTE									
10.301.0010.1064.0000									
5.000,00									
5.000,00									
5.000,00									
4.4.90.52.00									
5.000,00									
AQUISIÇÃO DE EQUIP. E MAT. PERMANENTE-ODONTOLOGIA									
4 DESPESAS DE CAPIT									
4 INVESTIMENTOS									
EQUIPAMENTOS E MATERIAL PERMANENTE									
10.301.0010.1065.0000									
5.000,00									
5.000,00									
5.000,00									
4.4.90.52.00									
5.000,00									
EQUIPAMENTOS E MATERIAL PERMANENTE- NASF									
4 DESPESAS DE CAPIT									
4 INVESTIMENTOS									
EQUIPAMENTOS E MATERIAL PERMANENTE									
10.301.0010.1098.0000									
5.000,00									
5.000,00									
5.000,00									
4.4.90.52.00									
5.000,00									
MANUTENÇÃO DA ATENÇÃO BÁSICA DE SAÚDE DO MUNICÍPIO									
3 DESPESAS CORREN'									
1 PESSOAL E ENCARGOS SOCIAIS									
CONTRATAÇÃO POR TEMPO DETERMINADO									
Outros Benefícios Previdenciários do servidor ou do militar									
VENCIMENTOS E VANTAGENS FIXAS - PESSOAL CIVIL									
OBRIGAÇÕES PATRONAIS									
OUTRAS DESPESAS VARIÁVEIS - PESSOAL CIVIL									
INDENIZAÇÕES E RESTITUIÇÕES TRABALHISTAS									
OBRIGAÇÕES PATRONAIS - INTRA-ORÇAMENTÁRIO									
3 OUTRAS DESPESAS CORRENTES									
OBRIGAÇÕES PATRONAIS									
DIÁRIAS - CIVIL									
MATERIAL DE CONSUMO									
OUTROS SERVIÇOS DE TERCEIROS - PESSOA FÍSICA									
OUTROS SERVIÇOS DE TERCEIROS - PESSOA JURÍDICA									
10.301.0010.2031.0000									
1.292.000,00									
1.292.000,00									
149.000,00									
3.1.90.04.00									
10.000,00									
3.1.90.05.00									
2.000,00									
3.1.90.11.00									
90.000,00									
3.1.90.13.00									
5.000,00									
3.1.90.16.00									
2.000,00									
3.1.90.94.00									
10.000,00									
3.1.91.13.00									
30.000,00									
1.143.000,00									
3.3.90.04.15									
123.000,00									
3.3.90.14.00									
10.000,00									
3.3.90.30.00									
250.000,00									
3.3.90.36.00									
550.000,00									
3.3.90.39.00									
210.000,00									
MANUTENÇÃO EQUIPES DE AGENTES COMUNITÁRIOS DE SAUDE									
3 DESPESAS CORREN'									
1 PESSOAL E ENCARGOS SOCIAIS									
CONTRATAÇÃO POR TEMPO DETERMINADO									
Outros Benefícios Previdenciários do servidor ou do militar									
VENCIMENTOS E VANTAGENS FIXAS - PESSOAL CIVIL									
OBRIGAÇÕES PATRONAIS									
OUTRAS DESPESAS VARIÁVEIS - PESSOAL CIVIL									
INDENIZAÇÕES E RESTITUIÇÕES TRABALHISTAS									
OBRIGAÇÕES PATRONAIS - INTRA-ORÇAMENTÁRIO									
3 OUTRAS DESPESAS CORRENTES									
OBRIGAÇÕES PATRONAIS									
MATERIAL DE CONSUMO									
OUTROS SERVIÇOS DE TERCEIROS - PESSOA FÍSICA									
OUTROS SERVIÇOS DE TERCEIROS - PESSOA JURÍDICA									
10.301.0010.2033.0000									
859.000,00									
859.000,00									
802.000,00									
3.1.90.04.00									
60.000,00									
3.1.90.05.00									
5.000,00									
3.1.90.11.00									
540.000,00									
3.1.90.13.00									
15.000,00									
3.1.90.16.00									
2.000,00									
3.1.90.94.00									
10.000,00									
3.1.91.13.00									
170.000,00									
57.000,00									
3.3.90.04.15									
7.000,00									
3.3.90.30.00									
5.000,00									
3.3.90.36.00									
35.000,00									
3.3.90.39.00									
10.000,00									
ESTRATEGIA DE SAUDE DA FAMÍLIA									
3 DESPESAS CORREN'									
10.301.0010.2034.0000									
588.000,00									
588.000,00									



Prefeitura Municipal de Iguaracy

Praça Antônio Rabelo - CNPJ:11368966/0001-00

Orçamento Programa - Exercício de 2020

Page

QUADRO AUXILIAR DE DETALHAMENTO DA DESPESA

Lei: 476, Data: 27/11/2019

ORGÃO	05	SECRETARIA DE SAÚDE
UNIDADE	01	FUNDO MUNICIPAL DE SAUDE
SUB UNIDADE	00	FUNDO MUNICIPAL DE SAUDE

Aplicacao Programada	Proj/Ativ	Finalidade	Categoria	Detalhada	TotalGrupo	Total Categ.	Total Fun
		F.R. - C.A.					
ESTRATEGIA DE SAUDE DA FAMILIA	10.301.0010.2034.0000						588.000,00
3	DESPESAS CORREN'					588.000,00	
1	PESSOAL E ENCARGOS SOCIAIS				492.000,00		
	CONTRATAÇÃO POR TEMPO DETERMINADO		3.1.90.04.00	180.000,00			
	Outros Benefícios Previdenciários do servidor ou do militar		3.1.90.05.00	5.000,00			
	VENCIMENTOS E VANTAGENS FIXAS - PESSOAL CIVIL		3.1.90.11.00	195.000,00			
	OBRIGAÇÕES PATRONAIS		3.1.90.13.00	40.000,00			
	OUTRAS DESPESAS VARIÁVEIS - PESSOAL CIVIL		3.1.90.16.00	2.000,00			
	INDENIZAÇÕES E RESTITUIÇÕES TRABALHISTAS		3.1.90.94.00	10.000,00			
	OBRIGAÇÕES PATRONAIS - INTRA-ORÇAMENTÁRIO		3.1.91.13.00	60.000,00			
3	OUTRAS DESPESAS CORRENTES				96.000,00		
	OBRIGAÇÕES PATRONAIS		3.3.90.04.15	2.000,00			
	MATERIAL DE CONSUMO		3.3.90.30.00	90.000,00			
	OUTROS SERVIÇOS DE TERCEIROS - PESSOA FÍSICA		3.3.90.36.00	2.000,00			
	OUTROS SERVIÇOS DE TERCEIROS - PESSOA JURÍDICA		3.3.90.39.00	2.000,00			
MANUTENÇÃO PROGRAMA SAÚDE BUCAL	10.301.0010.2035.0000						162.000,00
3	DESPESAS CORREN'					162.000,00	
1	PESSOAL E ENCARGOS SOCIAIS				144.000,00		
	CONTRATAÇÃO POR TEMPO DETERMINADO		3.1.90.04.00	15.000,00			
	Outros Benefícios Previdenciários do servidor ou do militar		3.1.90.05.00	2.000,00			
	VENCIMENTOS E VANTAGENS FIXAS - PESSOAL CIVIL		3.1.90.11.00	85.000,00			
	OBRIGAÇÕES PATRONAIS		3.1.90.13.00	5.000,00			
	OUTRAS DESPESAS VARIÁVEIS - PESSOAL CIVIL		3.1.90.16.00	2.000,00			
	INDENIZAÇÕES E RESTITUIÇÕES TRABALHISTAS		3.1.90.94.00	10.000,00			
	OBRIGAÇÕES PATRONAIS - INTRA-ORÇAMENTÁRIO		3.1.91.13.00	25.000,00			
3	OUTRAS DESPESAS CORRENTES				18.000,00		
	OBRIGAÇÕES PATRONAIS		3.3.90.04.15	2.000,00			
	MATERIAL DE CONSUMO		3.3.90.30.00	12.000,00			
	OUTROS SERVIÇOS DE TERCEIROS - PESSOA FÍSICA		3.3.90.36.00	2.000,00			
	OUTROS SERVIÇOS DE TERCEIROS - PESSOA JURÍDICA		3.3.90.39.00	2.000,00			
SAÚDE DA MULHER E PLANEJAMENTO FAMILIAR	10.301.0010.2045.0000						32.000,00
3	DESPESAS CORREN'					32.000,00	
1	PESSOAL E ENCARGOS SOCIAIS				14.000,00		
	CONTRATAÇÃO POR TEMPO DETERMINADO		3.1.90.04.00	2.000,00			
	Outros Benefícios Previdenciários do servidor ou do militar		3.1.90.05.00	2.000,00			
	VENCIMENTOS E VANTAGENS FIXAS - PESSOAL CIVIL		3.1.90.11.00	2.000,00			
	OBRIGAÇÕES PATRONAIS		3.1.90.13.00	2.000,00			
	OUTRAS DESPESAS VARIÁVEIS - PESSOAL CIVIL		3.1.90.16.00	2.000,00			
	INDENIZAÇÕES E RESTITUIÇÕES TRABALHISTAS		3.1.90.94.00	2.000,00			
	OBRIGAÇÕES PATRONAIS - INTRA-ORÇAMENTÁRIO		3.1.91.13.00	2.000,00			
3	OUTRAS DESPESAS CORRENTES				18.000,00		
	OBRIGAÇÕES PATRONAIS		3.3.90.04.15	1.000,00			
	MATERIAL DE CONSUMO		3.3.90.30.00	5.000,00			
	Material, Bem ou Serviço para Distribuição Gratuita		3.3.90.32.00	3.000,00			
	OUTROS SERVIÇOS DE TERCEIROS - PESSOA FÍSICA		3.3.90.36.00	5.000,00			
	OUTROS SERVIÇOS DE TERCEIROS - PESSOA JURÍDICA		3.3.90.39.00	4.000,00			
SAÚDE DO HOMEM	10.301.0010.2046.0000						22.000,00
3	DESPESAS CORREN'					22.000,00	

Documento Assinado Digitalmente por: JOSE GORETES JOPES FILHO
Acesse em: <https://atccf.ce.gov.br/epp/validar>
Código do documento: 95f940c3-0fd8-4051b92a3-9c162167868c



Prefeitura Municipal de Iguaracy

Praça Antônio Rabelo - CNPJ:11368966/0001-00

Orçamento Programa - Exercício de 2020

Page

QUADRO AUXILIAR DE DETALHAMENTO DA DESPESA

Lei: 476, Data: 27/11/2019

ORGÃO	05	SECRETARIA DE SAÚDE
UNIDADE	01	FUNDO MUNICIPAL DE SAUDE
SUB UNIDADE	00	FUNDO MUNICIPAL DE SAUDE

Aplicacao Programada	Proj/Ativ	Finalidade	Categoria	Detalhada	TotalGrupo	Total Categ.	Total Fun
		F.R. - C.A.					
SAÚDE DO HOMEM	10.301.0010.2046.0000						22.000,00
3	DESPESAS CORREN					22.000,00	
1	PESSOAL E ENCARGOS SOCIAIS				14.000,00		
	CONTRATAÇÃO POR TEMPO DETERMINADO		3.1.90.04.00	2.000,00			
	Outros Benefícios Previdenciários do servidor ou do militar		3.1.90.05.00	2.000,00			
	VENCIMENTOS E VANTAGENS FIXAS - PESSOAL CIVIL		3.1.90.11.00	2.000,00			
	OBRIGAÇÕES PATRONAIS		3.1.90.13.00	2.000,00			
	OUTRAS DESPESAS VARIÁVEIS - PESSOAL CIVIL		3.1.90.16.00	2.000,00			
	INDENIZAÇÕES E RESTITUIÇÕES TRABALHISTAS		3.1.90.94.00	2.000,00			
	OBRIGAÇÕES PATRONAIS - INTRA-ORÇAMENTÁRIO		3.1.91.13.00	2.000,00			
3	OUTRAS DESPESAS CORRENTES				8.000,00		
	OBRIGAÇÕES PATRONAIS		3.3.90.04.15	1.000,00			
	MATERIAL DE CONSUMO		3.3.90.30.00	3.000,00			
	OUTROS SERVIÇOS DE TERCEIROS - PESSOA FÍSICA		3.3.90.36.00	2.000,00			
	OUTROS SERVIÇOS DE TERCEIROS - PESSOA JURÍDICA		3.3.90.39.00	2.000,00			
CAMPANHAS DE VACINAÇÃO-COMPONENTE BÁSICO	10.301.0010.2069.0000						9.000,00
3	DESPESAS CORREN					9.000,00	
3	OUTRAS DESPESAS CORRENTES				9.000,00		
	OBRIGAÇÕES PATRONAIS		3.3.90.04.15	1.000,00			
	DIÁRIAS - CIVIL		3.3.90.14.00	2.000,00			
	MATERIAL DE CONSUMO		3.3.90.30.00	2.000,00			
	OUTROS SERVIÇOS DE TERCEIROS - PESSOA FÍSICA		3.3.90.36.00	2.000,00			
	OUTROS SERVIÇOS DE TERCEIROS - PESSOA JURÍDICA		3.3.90.39.00	2.000,00			
MANUTENÇÃO ATIVIDADES ACADEMIAS DA SAÚDE	10.301.0010.2140.0000						46.000,00
3	DESPESAS CORREN					46.000,00	
1	PESSOAL E ENCARGOS SOCIAIS				35.000,00		
	CONTRATAÇÃO POR TEMPO DETERMINADO		3.1.90.04.00	23.000,00			
	Outros Benefícios Previdenciários do servidor ou do militar		3.1.90.05.00	2.000,00			
	VENCIMENTOS E VANTAGENS FIXAS - PESSOAL CIVIL		3.1.90.11.00	2.000,00			
	OBRIGAÇÕES PATRONAIS		3.1.90.13.00	2.000,00			
	OUTRAS DESPESAS VARIÁVEIS - PESSOAL CIVIL		3.1.90.16.00	2.000,00			
	INDENIZAÇÕES E RESTITUIÇÕES TRABALHISTAS		3.1.90.94.00	2.000,00			
	OBRIGAÇÕES PATRONAIS - INTRA-ORÇAMENTÁRIO		3.1.91.13.00	2.000,00			
3	OUTRAS DESPESAS CORRENTES				11.000,00		
	OBRIGAÇÕES PATRONAIS		3.3.90.04.15	1.000,00			
	MATERIAL DE CONSUMO		3.3.90.30.00	5.000,00			
	OUTROS SERVIÇOS DE TERCEIROS - PESSOA FÍSICA		3.3.90.36.00	3.000,00			
	OUTROS SERVIÇOS DE TERCEIROS - PESSOA JURÍDICA		3.3.90.39.00	2.000,00			
MANUTENÇÃO ATIVIDADES DO NASF - NÚCLEO APOIO A FAMÍLIA	10.301.0010.2141.0000						254.000,00
3	DESPESAS CORREN					254.000,00	
1	PESSOAL E ENCARGOS SOCIAIS				228.000,00		
	CONTRATAÇÃO POR TEMPO DETERMINADO		3.1.90.04.00	175.000,00			
	Outros Benefícios Previdenciários do servidor ou do militar		3.1.90.05.00	2.000,00			
	VENCIMENTOS E VANTAGENS FIXAS - PESSOAL CIVIL		3.1.90.11.00	5.000,00			
	OBRIGAÇÕES PATRONAIS		3.1.90.13.00	40.000,00			
	OUTRAS DESPESAS VARIÁVEIS - PESSOAL CIVIL		3.1.90.16.00	2.000,00			
	INDENIZAÇÕES E RESTITUIÇÕES TRABALHISTAS		3.1.90.94.00	2.000,00			
	OBRIGAÇÕES PATRONAIS - INTRA-ORÇAMENTÁRIO		3.1.91.13.00	2.000,00			
3	OUTRAS DESPESAS CORRENTES				26.000,00		
	OBRIGAÇÕES PATRONAIS		3.3.90.04.15	3.000,00			
	MATERIAL DE CONSUMO		3.3.90.30.00	5.000,00			
	OUTROS SERVIÇOS DE TERCEIROS - PESSOA FÍSICA		3.3.90.36.00	15.000,00			
	OUTROS SERVIÇOS DE TERCEIROS - PESSOA JURÍDICA		3.3.90.39.00	3.000,00			

Documento Assinado Digitalmente por: JOSE GORETES JOPES FILHO
Acesse em: https://atccf.ce.gov.br/epp/validar/oc-seus-codigo-do-documento:95f940c3-0fd8-4051b92a3-9c162167868c



Prefeitura Municipal de Iguaracy

Praça Antônio Rabelo - CNPJ:11368966/0001-00

Orçamento Programa - Exercício de 2020

Page

QUADRO AUXILIAR DE DETALHAMENTO DA DESPESA

Lei: 476, Data: 27/11/2019

ORGÃO	05	SECRETARIA DE SAÚDE						
UNIDADE	01	FUNDO MUNICIPAL DE SAUDE						
SUB UNIDADE	00	FUNDO MUNICIPAL DE SAUDE						

Aplicacao Programada	Proj/Ativ	Finalidade	Categoria	Detalhada	TotalGrupo	Total Categ.	Total Fun
		F.R. - C.A.					
MANUTENÇÃO ATIVIDADES DO NASF - NÚCLEO APOIO A FAMÍLIA	10.301.0010.2141.0000						254.000,00
SAÚDE NA ESCOLA	10.301.0010.2143.0000					10.000,00	10.000,00
3 DESPESAS CORREN'						10.000,00	
3 OUTRAS DESPESAS CORRENTES					10.000,00		
OBRIGAÇÕES PATRONAIS			3.3.90.04.15	1.000,00			
MATERIAL DE CONSUMO			3.3.90.30.00	2.000,00			
OUTROS SERVIÇOS DE TERCEIROS - PESSOA FÍSICA			3.3.90.36.00	5.000,00			
OUTROS SERVIÇOS DE TERCEIROS - PESSOA JURÍDICA			3.3.90.39.00	2.000,00			
PROGRAMA MELHORIA DE ACESSO E QUALIDADE - PMAQ	10.301.0010.2144.0000						6.500,00
3 DESPESAS CORREN'						6.500,00	
3 OUTRAS DESPESAS CORRENTES					6.500,00		
OBRIGAÇÕES PATRONAIS			3.3.90.04.15	500,00			
MATERIAL DE CONSUMO			3.3.90.30.00	2.000,00			
OUTROS SERVIÇOS DE TERCEIROS - PESSOA FÍSICA			3.3.90.36.00	2.000,00			
OUTROS SERVIÇOS DE TERCEIROS - PESSOA JURÍDICA			3.3.90.39.00	2.000,00			
MANUTENÇÃO PROGRAMA QUALIFAR	10.301.0010.2153.0000						27.000,00
3 DESPESAS CORREN'						27.000,00	
1 PESSOAL E ENCARGOS SOCIAIS					20.000,00		
CONTRATAÇÃO POR TEMPO DETERMINADO			3.1.90.04.00	5.000,00			
Outros Benefícios Previdenciários do servidor ou do militar			3.1.90.05.00	2.000,00			
VENCIMENTOS E VANTAGENS FIXAS - PESSOAL CIVIL			3.1.90.11.00	5.000,00			
OBRIGAÇÕES PATRONAIS			3.1.90.13.00	2.000,00			
OUTRAS DESPESAS VARIÁVEIS - PESSOAL CIVIL			3.1.90.16.00	2.000,00			
INDENIZAÇÕES E RESTITUIÇÕES TRABALHISTAS			3.1.90.94.00	2.000,00			
OBRIGAÇÕES PATRONAIS - INTRA-ORÇAMENTÁRIO			3.1.91.13.00	2.000,00			
3 OUTRAS DESPESAS CORRENTES					7.000,00		
OBRIGAÇÕES PATRONAIS			3.3.90.04.15	1.000,00			
MATERIAL DE CONSUMO			3.3.90.30.00	2.000,00			
OUTROS SERVIÇOS DE TERCEIROS - PESSOA FÍSICA			3.3.90.36.00	2.000,00			
OUTROS SERVIÇOS DE TERCEIROS - PESSOA JURÍDICA			3.3.90.39.00	2.000,00			
NÚCLEO DE PROMOÇÃO À SAÚDE - NPS	10.301.0010.2154.0000						7.500,00
3 DESPESAS CORREN'						7.500,00	
3 OUTRAS DESPESAS CORRENTES					7.500,00		
OBRIGAÇÕES PATRONAIS			3.3.90.04.15	500,00			
MATERIAL DE CONSUMO			3.3.90.30.00	3.000,00			
OUTROS SERVIÇOS DE TERCEIROS - PESSOA FÍSICA			3.3.90.36.00	2.000,00			
OUTROS SERVIÇOS DE TERCEIROS - PESSOA JURÍDICA			3.3.90.39.00	2.000,00			
AQUISIÇÃO DE AMBULÂNCIA	10.302.0011.1009.0000						50.000,00
4 DESPESAS DE CAPIT						50.000,00	
4 INVESTIMENTOS					50.000,00		
EQUIPAMENTOS E MATERIAL PERMANENTE			4.4.90.52.00	50.000,00			
REFORMA/AMPLIAÇÃO DA UNIDADE MISTA DE SAÚDE- MAC	10.302.0011.1010.0000						20.000,00
4 DESPESAS DE CAPIT						20.000,00	
4 INVESTIMENTOS					20.000,00		
OBRAS E INSTALAÇÕES			4.4.90.51.00	20.000,00			
AQUISIÇÃO DE EQUIP. E MAT. PERMANENTE-	10.302.0011.1066.0000						10.000,00

Documento Assinado Digitalmente por: JOSE GORRES JOPES FILHO
Acesse em: https://portal.cce.pe.gov.br/epp/validar.do?docId=9519403-01f18-405b-b2a3-9c1616567868c



Prefeitura Municipal de Iguaracy

Praça Antônio Rabelo - CNPJ:11368966/0001-00

Orçamento Programa - Exercício de 2020

Page

QUADRO AUXILIAR DE DETALHAMENTO DA DESPESA

Lei: 476, Data: 27/11/2019

ORGÃO 05 SECRETARIA DE SAÚDE
UNIDADE 01 FUNDO MUNICIPAL DE SAUDE
SUB UNIDADE 00 FUNDO MUNICIPAL DE SAUDE

Aplicacao Programada	Proj/Ativ	Finalidade	Categoria	Detalhada	TotalGrupo	Total Categ.	Total Fun
		F.R. - C.A.					
UNIDADE MISTA DE SAÚDE							
4	DESPEAS DE CAPIT					10.000,00	
4	INVESTIMENTOS				10.000,00		
	EQUIPAMENTOS E MATERIAL PERMANENTE		4.4.90.52.00	10.000,00			
AQUISIÇÃO DE EQUIP. E MAT. PERMANENTE-CAPS							
4	DESPEAS DE CAPIT	10.302.0011.1067.0000				10.000,00	10.000,00
4	INVESTIMENTOS				10.000,00		
	EQUIPAMENTOS E MATERIAL PERMANENTE		4.4.90.52.00	10.000,00			
PROG ATEND A PESSOAS (TFD-TRAT FORA DOMICÍLIO)- MAC							
3	DESPEAS CORREN'	10.302.0011.2037.0000				111.000,00	111.000,00
3	OUTRAS DESPEAS CORRENTES				111.000,00		
	OBRIGAÇÕES PATRONAIS		3.3.90.04.15	1.000,00			
	OUTROS SERVIÇOS DE TERCEIROS - PESSOA FÍSICA		3.3.90.36.00	5.000,00			
	OUTROS SERVIÇOS DE TERCEIROS - PESSOA JURÍDICA		3.3.90.39.00	90.000,00			
	OUTROS AUXÍLIOS FINANCEIROS A PESSOA FÍSICA		3.3.90.48.00	15.000,00			
MANUTENÇÃO DA UNIDADE MISTA DE SAÚDE-MAC							
3	DESPEAS CORREN'	10.302.0011.2038.0000				1.158.000,00	1.158.000,00
1	PESSOAL E ENCARGOS SOCIAIS				20.000,00		
	CONTRATAÇÃO POR TEMPO DETERMINADO		3.1.90.04.00	5.000,00			
	Outros Benefícios Previdenciários do servidor ou do militar		3.1.90.05.00	2.000,00			
	VENCIMENTOS E VANTAGENS FIXAS - PESSOAL CIVIL		3.1.90.11.00	5.000,00			
	OBRIGAÇÕES PATRONAIS		3.1.90.13.00	2.000,00			
	OUTRAS DESPEAS VARIÁVEIS - PESSOAL CIVIL		3.1.90.16.00	2.000,00			
	INDENIZAÇÕES E RESTITUIÇÕES TRABALHISTAS		3.1.90.94.00	2.000,00			
	OBRIGAÇÕES PATRONAIS - INTRA-ORÇAMENTÁRIO		3.1.91.13.00	2.000,00			
3	OUTRAS DESPEAS CORRENTES				1.138.000,00		
	OBRIGAÇÕES PATRONAIS		3.3.90.04.15	108.000,00			
	DIÁRIAS - CIVIL		3.3.90.14.00	20.000,00			
	MATERIAL DE CONSUMO		3.3.90.30.00	260.000,00			
	OUTROS SERVIÇOS DE TERCEIROS - PESSOA FÍSICA		3.3.90.36.00	400.000,00			
	OUTROS SERVIÇOS DE TERCEIROS - PESSOA JURÍDICA		3.3.90.39.00	350.000,00			
DOAÇÃO DE GÊNEROS E EQUIP ORTODÔNTICOS/ORTOPÉDICOS							
3	DESPEAS CORREN'	10.302.0011.2071.0000				10.000,00	10.000,00
3	OUTRAS DESPEAS CORRENTES				10.000,00		
	Material, Bem ou Serviço para Distribuição Gratuita		3.3.90.32.00	10.000,00			
FORNECIMENTO DE PRÓTESES DENTÁRIAS-MAC							
3	DESPEAS CORREN'	10.302.0011.2142.0000				40.000,00	40.000,00
3	OUTRAS DESPEAS CORRENTES				40.000,00		
	Material, Bem ou Serviço para Distribuição Gratuita		3.3.90.32.00	40.000,00			
MANUTENÇÃO CENTRO DE ATENÇÃO PSICOSSOCIAL-CAPS-MAC							
3	DESPEAS CORREN'	10.302.0011.2151.0000				35.000,00	35.000,00

Documento Assinado Digitalmente por: JOSE GONCALVES LOPES FILHO
Acesse em: https://atcc.ice.pe.gov.br/epp/validarDoc.seam Código do documento: 95199263-0f68-405b-b2a3-9c102167868c



Prefeitura Municipal de Iguaracy
Praça Antônio Rabelo - CNPJ:11368966/0001-00

Orçamento Programa - Exercício de 2020

Page 88

QUADRO AUXILIAR DE DETALHAMENTO DA DESPESA

Lei: 476, Data: 27/11/2019

ORGÃO 05 SECRETARIA DE SAÚDE
UNIDADE 01 FUNDO MUNICIPAL DE SAUDE
SUB UNIDADE 00 FUNDO MUNICIPAL DE SAUDE

Aplicacao Programada	Proj/Ativ	Finalidade	Categoria	Detalhada	TotalGrupo	Total Categ.	Total Fun
		F.R. - C.A.					
MANUTENÇÃO CENTRO DE ATENÇÃO PSICOSSOCIAL-CAPS-MAC	10.302.0011.2151.0000						35.000,00
3	DESPESAS CORREN'					35.000,00	
1	PESSOAL E ENCARGOS SOCIAIS				20.000,00		
	CONTRATAÇÃO POR TEMPO DETERMINADO		3.1.90.04.00	5.000,00			
	Outros Benefícios Previdenciários do servidor ou do militar		3.1.90.05.00	2.000,00			
	VENCIMENTOS E VANTAGENS FIXAS - PESSOAL CIVIL		3.1.90.11.00	5.000,00			
	OBRIGAÇÕES PATRONAIS		3.1.90.13.00	2.000,00			
	OUTRAS DESPESAS VARIÁVEIS - PESSOAL CIVIL		3.1.90.16.00	2.000,00			
	INDENIZAÇÕES E RESTITUIÇÕES TRABALHISTAS		3.1.90.94.00	2.000,00			
	OBRIGAÇÕES PATRONAIS - INTRA-ORÇAMENTÁRIO		3.1.91.13.00	2.000,00			
3	OUTRAS DESPESAS CORRENTES				15.000,00		
	OBRIGAÇÕES PATRONAIS		3.3.90.04.15	1.000,00			
	MATERIAL DE CONSUMO		3.3.90.30.00	5.000,00			
	Material, Bem ou Serviço para Distribuição Gratuita		3.3.90.32.00	5.000,00			
	OUTROS SERVIÇOS DE TERCEIROS - PESSOA FÍSICA		3.3.90.36.00	2.000,00			
	OUTROS SERVIÇOS DE TERCEIROS - PESSOA JURÍDICA		3.3.90.39.00	2.000,00			
SAMU- SERVIÇOS DE ATENDIMENTO MÓVEL DE URGÊNCIA-MAC	10.302.0011.2155.0000						27.000,00
3	DESPESAS CORREN'					27.000,00	
1	PESSOAL E ENCARGOS SOCIAIS				20.000,00		
	CONTRATAÇÃO POR TEMPO DETERMINADO		3.1.90.04.00	5.000,00			
	Outros Benefícios Previdenciários do servidor ou do militar		3.1.90.05.00	2.000,00			
	VENCIMENTOS E VANTAGENS FIXAS - PESSOAL CIVIL		3.1.90.11.00	5.000,00			
	OBRIGAÇÕES PATRONAIS		3.1.90.13.00	2.000,00			
	OUTRAS DESPESAS VARIÁVEIS - PESSOAL CIVIL		3.1.90.16.00	2.000,00			
	INDENIZAÇÕES E RESTITUIÇÕES TRABALHISTAS		3.1.90.94.00	2.000,00			
	OBRIGAÇÕES PATRONAIS - INTRA-ORÇAMENTÁRIO		3.1.91.13.00	2.000,00			
3	OUTRAS DESPESAS CORRENTES				7.000,00		
	OBRIGAÇÕES PATRONAIS		3.3.90.04.15	1.000,00			
	MATERIAL DE CONSUMO		3.3.90.30.00	2.000,00			
	OUTROS SERVIÇOS DE TERCEIROS - PESSOA FÍSICA		3.3.90.36.00	2.000,00			
	OUTROS SERVIÇOS DE TERCEIROS - PESSOA JURÍDICA		3.3.90.39.00	2.000,00			
ASSISTÊNCIA FARMACÊUTICA-COMPONENTE BÁSICO	10.303.0010.2036.0000						200.000,00
3	DESPESAS CORREN'					200.000,00	
3	OUTRAS DESPESAS CORRENTES				200.000,00		
	Material, Bem ou Serviço para Distribuição Gratuita		3.3.90.32.00	200.000,00			
AQUISIÇÃO DE EQUIP. E MAT. PERMANENTE-VIGILÂNCIA EM SAÚDE	10.304.0012.1068.0000						5.000,00
4	DESPESAS DE CAPIT					5.000,00	
4	INVESTIMENTOS				5.000,00		
	EQUIPAMENTOS E MATERIAL PERMANENTE		4.4.90.52.00	5.000,00			
AÇÕES ESTRUTURANTES DE VIGILÂNCIA SANITÁRIA	10.304.0012.2041.0000						120.000,00
3	DESPESAS CORREN'					120.000,00	
1	PESSOAL E ENCARGOS SOCIAIS				21.000,00		
	CONTRATAÇÃO POR TEMPO DETERMINADO		3.1.90.04.00	5.000,00			
	Outros Benefícios Previdenciários do servidor ou do militar		3.1.90.05.00	2.000,00			
	VENCIMENTOS E VANTAGENS FIXAS - PESSOAL CIVIL		3.1.90.11.00	5.000,00			
	OBRIGAÇÕES PATRONAIS		3.1.90.13.00	3.000,00			
	OUTRAS DESPESAS VARIÁVEIS - PESSOAL CIVIL		3.1.90.16.00	2.000,00			
	INDENIZAÇÕES E RESTITUIÇÕES TRABALHISTAS		3.1.90.94.00	2.000,00			
	OBRIGAÇÕES PATRONAIS - INTRA-ORÇAMENTÁRIO		3.1.91.13.00	2.000,00			

Documento Assinado Digitalmente por: JOSE GORRES JOPES FILHO
Acesse em: <https://atccfpe.gov.br/epp/validar>
Código do documento: 95f940c3-0fd8-405b-b2a2-9c162167868c



Prefeitura Municipal de Iguaracy

Praça Antônio Rabelo - CNPJ:11368966/0001-00

Orçamento Programa - Exercício de 2020

Page

QUADRO AUXILIAR DE DETALHAMENTO DA DESPESA

Lei: 476, Data: 27/11/2019



Documento Assinado Digitalmente por: JOSE GORRES JOPES FILHO
Acesse em: https://atccf.ce.gov.br/epp/validar/oc-seus-codigo-do-documento-95f940c3-0fd8-405b-b2a3-9c162167868c

ORGÃO	UNIDADE	SUB UNIDADE	Proj/Ativ	Finalidade	Categoria	Detalhada	Total Grupo	Total Categ.	Total Fun
05	01	00		F.R. - C.A.					
SECRETARIA DE SAÚDE									
FUNDO MUNICIPAL DE SAUDE									
FUNDO MUNICIPAL DE SAUDE									
AÇÕES ESTRUTURANTES DE VIGILÂNCIA SANITÁRIA 10.304.0012.2041.0000 120.000,00									
3 DESPESAS CORRENTE 120.000,00									
3 OUTRAS DESPESAS CORRENTES 99.000,00									
OBRIGAÇÕES PATRONAIS 3.3.90.04.15 14.000,00									
MATERIAL DE CONSUMO 3.3.90.30.00 5.000,00									
OUTROS SERVIÇOS DE TERCEIROS - PESSOA FÍSICA 3.3.90.36.00 70.000,00									
OUTROS SERVIÇOS DE TERCEIROS - PESSOA JURÍDICA 3.3.90.39.00 10.000,00									
VIGILÂNCIA EPIDEMIOLÓGICA E AMBIENTAL EM SAÚDE 10.305.0012.2040.0000 157.000,00									
3 DESPESAS CORRENTE 157.000,00									
1 PESSOAL E ENCARGOS SOCIAIS 106.000,00									
CONTRATAÇÃO POR TEMPO DETERMINADO 3.1.90.04.00 20.000,00									
Outros Benefícios Previdenciários do servidor ou do militar 3.1.90.05.00 2.000,00									
VENCIMENTOS E VANTAGENS FIXAS - PESSOAL CIVIL 3.1.90.11.00 55.000,00									
OBRIGAÇÕES PATRONAIS 3.1.90.13.00 5.000,00									
OUTRAS DESPESAS VARIÁVEIS - PESSOAL CIVIL 3.1.90.16.00 2.000,00									
INDENIZAÇÕES E RESTITUIÇÕES TRABALHISTAS 3.1.90.94.00 2.000,00									
OBRIGAÇÕES PATRONAIS - INTRA-ORÇAMENTÁRIO 3.1.91.13.00 20.000,00									
3 OUTRAS DESPESAS CORRENTES 51.000,00									
OBRIGAÇÕES PATRONAIS 3.3.90.04.15 1.000,00									
DIÁRIAS - CIVIL 3.3.90.14.00 5.000,00									
MATERIAL DE CONSUMO 3.3.90.30.00 25.000,00									
OUTROS SERVIÇOS DE TERCEIROS - PESSOA FÍSICA 3.3.90.36.00 5.000,00									
OUTROS SERVIÇOS DE TERCEIROS - PESSOA JURÍDICA 3.3.90.39.00 15.000,00									
CAMPANHAS DE VACINAÇÃO 10.305.0012.2042.0000 15.500,00									
3 DESPESAS CORRENTE 15.500,00									
3 OUTRAS DESPESAS CORRENTES 15.500,00									
OBRIGAÇÕES PATRONAIS 3.3.90.04.15 500,00									
DIÁRIAS - CIVIL 3.3.90.14.00 3.000,00									
MATERIAL DE CONSUMO 3.3.90.30.00 5.000,00									
OUTROS SERVIÇOS DE TERCEIROS - PESSOA FÍSICA 3.3.90.36.00 2.000,00									
OUTROS SERVIÇOS DE TERCEIROS - PESSOA JURÍDICA 3.3.90.39.00 5.000,00									
MANUTENÇÃO DOS AGENTES DE ENDEMIAS 10.305.0012.2068.0000 214.000,00									
3 DESPESAS CORRENTE 214.000,00									
1 PESSOAL E ENCARGOS SOCIAIS 133.000,00									
CONTRATAÇÃO POR TEMPO DETERMINADO 3.1.90.04.00 5.000,00									
Outros Benefícios Previdenciários do servidor ou do militar 3.1.90.05.00 2.000,00									
VENCIMENTOS E VANTAGENS FIXAS - PESSOAL CIVIL 3.1.90.11.00 90.000,00									
OBRIGAÇÕES PATRONAIS 3.1.90.13.00 2.000,00									
OUTRAS DESPESAS VARIÁVEIS - PESSOAL CIVIL 3.1.90.16.00 2.000,00									
INDENIZAÇÕES E RESTITUIÇÕES TRABALHISTAS 3.1.90.94.00 2.000,00									
OBRIGAÇÕES PATRONAIS - INTRA-ORÇAMENTÁRIO 3.1.91.13.00 30.000,00									
3 OUTRAS DESPESAS CORRENTES 81.000,00									
OBRIGAÇÕES PATRONAIS 3.3.90.04.15 12.000,00									
DIÁRIAS - CIVIL 3.3.90.14.00 5.000,00									
MATERIAL DE CONSUMO 3.3.90.30.00 2.000,00									
OUTROS SERVIÇOS DE TERCEIROS - PESSOA FÍSICA 3.3.90.36.00 60.000,00									
OUTROS SERVIÇOS DE TERCEIROS - PESSOA JURÍDICA 3.3.90.39.00 2.000,00									
EDUCAÇÃO CONT. COMBATE AEDS AEGYPTI 10.305.0012.2070.0000 8.500,00									
3 DESPESAS CORRENTE 8.500,00									



Prefeitura Municipal de Igaracy
Praça Antônio Rabelo - CNPJ:11368966/0001-00

Orçamento Programa - Exercício de 2020

Page 88

QUADRO AUXILIAR DE DETALHAMENTO DA DESPESA

Lei: 476, Data: 27/11/2019

ORGÃO	05	SECRETARIA DE SAÚDE
UNIDADE	01	FUNDO MUNICIPAL DE SAUDE
SUB UNIDADE	00	FUNDO MUNICIPAL DE SAUDE

Aplicacao Programada	Proj/Ativ	Finalidade	Categoria	Detalhada	TotalGrupo	Total Categ.	Total Fun
		F.R. - C.A.					
EDUCAÇÃO CONT. COMBATE AEDES AEGYPTI	10.305.0012.2070.0000						8.500,00
3 DESPESAS CORREN						8.500,00	
3 OUTRAS DESPESAS CORRENTES					8.500,00		
OBRIGAÇÕES PATRONAIS			3.3.90.04.15	500,00			
DIÁRIAS - CIVIL			3.3.90.14.00	2.000,00			
MATERIAL DE CONSUMO			3.3.90.30.00	2.000,00			
OUTROS SERVIÇOS DE TERCEIROS - PESSOA FÍSICA			3.3.90.36.00	2.000,00			
OUTROS SERVIÇOS DE TERCEIROS - PESSOA JURÍDICA			3.3.90.39.00	2.000,00			
CONSTRUÇÃO/REFORMA/AMPLIAÇÃO-MELHORIAS SANITARIAS DOMICILIARES	10.512.0012.1096.0000						15.000,00
4 DESPESAS DE CAPIT						15.000,00	
4 INVESTIMENTOS					15.000,00		
OBRAS E INSTALAÇÕES			4.4.90.51.00	10.000,00			
EQUIPAMENTOS E MATERIAL PERMANENTE			4.4.90.52.00	5.000,00			
MANUTENÇÃO DE MELHORIAS SANITARIAS DOMICILIARES	10.512.0012.2165.0000						7.000,00
3 DESPESAS CORREN						7.000,00	
3 OUTRAS DESPESAS CORRENTES					7.000,00		
OBRIGAÇÕES PATRONAIS			3.3.90.04.15	1.000,00			
MATERIAL DE CONSUMO			3.3.90.30.00	2.000,00			
OUTROS SERVIÇOS DE TERCEIROS - PESSOA FÍSICA			3.3.90.36.00	2.000,00			
OUTROS SERVIÇOS DE TERCEIROS - PESSOA JURÍDICA			3.3.90.39.00	2.000,00			
TOTAL							8.446.000,00



Prefeitura Municipal de Iguaracy

Praça Antônio Rabelo - CNPJ:11368966/0001-00

Orçamento Programa - Exercício de 2020

Page 8

QUADRO AUXILIAR DE DETALHAMENTO DA DESPESA

Lei: 476, Data: 27/11/2019

ORGÃO	06	SECRETARIA DE AGRICULTURA, ABASTECIMENTO E MEIO AMBIENTE
UNIDADE	01	SECRETARIA DE AGRICULTURA, ABASTECIMENTO E MEIO AMBIENTE
SUB UNIDADE	00	SECRETARIA DE AGRICULTURA, ABASTECIMENTO E MEIO AMBIENTE

Aplicacao Programada	Proj/Ativ	Finalidade	Categoria	Detalhada	TotalGrupo	Total Categ.	Total Fun
F.R. - C.A.							
APOIO AO REFLORESTAMENTO	18.541.0034.2076.0000						8.500,00
3	DESPESAS CORREN'					8.500,00	
3	OUTRAS DESPESAS CORRENTES				8.500,00		
	OBRIGAÇÕES PATRONAIS		3.3.90.04.15	500,00			
	MATERIAL DE CONSUMO		3.3.90.30.00	2.000,00			
	Material, Bem ou Serviço para Distribuição Gratuita		3.3.90.32.00	2.000,00			
	OUTROS SERVIÇOS DE TERCEIROS - PESSOA FÍSICA		3.3.90.36.00	2.000,00			
	OUTROS SERVIÇOS DE TERCEIROS - PESSOA JURÍDICA		3.3.90.39.00	2.000,00			
AQUISIÇÃO DE EQUIP. E MAT.PERMANENTE-POÇOS, BARRAGENS CISTERNAS E AFINS	18.544.0015.1070.0000						5.000,00
4	DESPESAS DE CAPIT					5.000,00	
4	INVESTIMENTOS				5.000,00		
	EQUIPAMENTOS E MATERIAL PERMANENTE		4.4.90.52.00	5.000,00			
AQUISIÇÃO DE EQUIP. E MAT. PERMANENTE-AGRICULTURA	18.544.0015.1071.0000						10.000,00
4	DESPESAS DE CAPIT					10.000,00	
4	INVESTIMENTOS				10.000,00		
	EQUIPAMENTOS E MATERIAL PERMANENTE		4.4.90.52.00	10.000,00			
MANUTENÇÃO DE POÇOS, BARRAGENS, CISTERNAS E AFINS	18.544.0015.2049.0000						177.500,00
3	DESPESAS CORREN'					177.500,00	
1	PESSOAL E ENCARGOS SOCIAIS				14.000,00		
	CONTRATAÇÃO POR TEMPO DETERMINADO		3.1.90.04.00	2.000,00			
	Outros Benefícios Previdenciários do servidor ou do militar		3.1.90.05.00	2.000,00			
	VENCIMENTOS E VANTAGENS FIXAS - PESSOAL CIVIL		3.1.90.11.00	2.000,00			
	OBRIGAÇÕES PATRONAIS		3.1.90.13.00	2.000,00			
	OUTRAS DESPESAS VARIÁVEIS - PESSOAL CIVIL		3.1.90.16.00	2.000,00			
	INDENIZAÇÕES E RESTITUIÇÕES TRABALHISTAS		3.1.90.94.00	2.000,00			
	OBRIGAÇÕES PATRONAIS - INTRA-ORÇAMENTÁRIO		3.1.91.13.00	2.000,00			
3	OUTRAS DESPESAS CORRENTES				163.500,00		
	OBRIGAÇÕES PATRONAIS		3.3.90.04.15	500,00			
	MATERIAL DE CONSUMO		3.3.90.30.00	18.000,00			
	PASSAGENS E DESPESAS COM LOCOMOÇÃO		3.3.90.33.00	3.000,00			
	OUTROS SERVIÇOS DE TERCEIROS - PESSOA FÍSICA		3.3.90.36.00	2.000,00			
	OUTROS SERVIÇOS DE TERCEIROS - PESSOA JURÍDICA		3.3.90.39.00	140.000,00			
MANUTENÇÃO DAS ATIVIDADE SEC. DE AGRICULTURA	20.122.0004.2047.0000						718.000,00
3	DESPESAS CORREN'					718.000,00	
1	PESSOAL E ENCARGOS SOCIAIS				342.000,00		
	CONTRATAÇÃO POR TEMPO DETERMINADO		3.1.90.04.00	60.000,00			
	Outros Benefícios Previdenciários do servidor ou do militar		3.1.90.05.00	2.000,00			
	VENCIMENTOS E VANTAGENS FIXAS - PESSOAL CIVIL		3.1.90.11.00	200.000,00			
	OBRIGAÇÕES PATRONAIS		3.1.90.13.00	15.000,00			
	OUTRAS DESPESAS VARIÁVEIS - PESSOAL CIVIL		3.1.90.16.00	3.000,00			
	INDENIZAÇÕES E RESTITUIÇÕES TRABALHISTAS		3.1.90.94.00	2.000,00			
	OBRIGAÇÕES PATRONAIS - INTRA-ORÇAMENTÁRIO		3.1.91.13.00	60.000,00			

Documento Assinado Digitalmente por: JOSE GORETES JOPES FILHO
Acesse em: https://atccf.ce.gov.br/epp/validar.do?codigo_documento:519403-0f68-409-b2a3-9c162161868c



Prefeitura Municipal de Iguaracy

Praça Antônio Rabelo - CNPJ:11368966/0001-00

Orçamento Programa - Exercício de 2020

QUADRO AUXILIAR DE DETALHAMENTO DA DESPESA

Page

Lei: 476, Data: 27/11/2019

ORGÃO	06	SECRETARIA DE AGRICULTURA, ABASTECIMENTO E MEIO AMBIENTE
UNIDADE	01	SECRETARIA DE AGRICULTURA, ABASTECIMENTO E MEIO AMBIENTE
SUB UNIDADE	00	SECRETARIA DE AGRICULTURA, ABASTECIMENTO E MEIO AMBIENTE

Aplicacao Programada	Proj/Ativ	Finalidade	Categoria	Detalhada	TotalGrupo	Total Categ.	Total Fun
		F.R. - C.A.					
MANUTENÇÃO DAS ATIVIDADE SEC. DE AGRICULTURA	20.122.0004.2047.0000						718.000,00
3	DESPESAS CORREN'					718.000,00	
3	OUTRAS DESPESAS CORRENTES				376.000,00		
	OBRIGAÇÕES PATRONAIS		3.3.90.04.15	32.000,00			
	DIÁRIAS - CIVIL		3.3.90.14.00	6.000,00			
	MATERIAL DE CONSUMO		3.3.90.30.00	95.000,00			
	PREMIAÇÕES CULTURAIS, ARTÍSTICAS, CIENTÍFICAS, DESPORTI		3.3.90.31.00	2.000,00			
	Material, Bem ou Serviço para Distribuição Gratuita		3.3.90.32.00	3.000,00			
	PASSAGENS E DESPESAS COM LOCOMOÇÃO		3.3.90.33.00	3.000,00			
	OUTROS SERVIÇOS DE TERCEIROS - PESSOA FÍSICA		3.3.90.36.00	160.000,00			
	OUTROS SERVIÇOS DE TERCEIROS - PESSOA JURÍDICA		3.3.90.39.00	75.000,00			
GARANTIA SEGURO SAFRA	20.331.0016.2149.0000						50.000,00
3	DESPESAS CORREN'					50.000,00	
3	OUTRAS DESPESAS CORRENTES				50.000,00		
	ENCARGOS PELA HONRA DE AVAIS, GARANTIAS, SEGUROS E SI		3.3.90.27.00	50.000,00			
MANUTENÇÃO DE CENTRAIS DE ABAST.,AÇOUGUES E MATADOUROS	20.605.0014.2048.0000						30.000,00
3	DESPESAS CORREN'					30.000,00	
1	PESSOAL E ENCARGOS SOCIAIS				14.000,00		
	CONTRATAÇÃO POR TEMPO DETERMINADO		3.1.90.04.00	2.000,00			
	Outros Benefícios Previdenciários do servidor ou do militar		3.1.90.05.00	2.000,00			
	VENCIMENTOS E VANTAGENS FIXAS - PESSOAL CIVIL		3.1.90.11.00	2.000,00			
	OBRIGAÇÕES PATRONAIS		3.1.90.13.00	2.000,00			
	OUTRAS DESPESAS VARIÁVEIS - PESSOAL CIVIL		3.1.90.16.00	2.000,00			
	INDENIZAÇÕES E RESTITUIÇÕES TRABALHISTAS		3.1.90.94.00	2.000,00			
	OBRIGAÇÕES PATRONAIS - INTRA-ORÇAMENTÁRIO		3.1.91.13.00	2.000,00			
3	OUTRAS DESPESAS CORRENTES				16.000,00		
	OBRIGAÇÕES PATRONAIS		3.3.90.04.15	1.000,00			
	MATERIAL DE CONSUMO		3.3.90.30.00	5.000,00			
	OUTROS SERVIÇOS DE TERCEIROS - PESSOA FÍSICA		3.3.90.36.00	5.000,00			
	OUTROS SERVIÇOS DE TERCEIROS - PESSOA JURÍDICA		3.3.90.39.00	5.000,00			
MANUTENÇÃO DO PROGRAMA DE APOIO RURAL	20.606.0016.2050.0000						108.500,00
3	DESPESAS CORREN'					108.500,00	
1	PESSOAL E ENCARGOS SOCIAIS				73.000,00		
	CONTRATAÇÃO POR TEMPO DETERMINADO		3.1.90.04.00	50.000,00			
	Outros Benefícios Previdenciários do servidor ou do militar		3.1.90.05.00	2.000,00			
	VENCIMENTOS E VANTAGENS FIXAS - PESSOAL CIVIL		3.1.90.11.00	5.000,00			
	OBRIGAÇÕES PATRONAIS		3.1.90.13.00	10.000,00			
	OUTRAS DESPESAS VARIÁVEIS - PESSOAL CIVIL		3.1.90.16.00	2.000,00			
	INDENIZAÇÕES E RESTITUIÇÕES TRABALHISTAS		3.1.90.94.00	2.000,00			
	OBRIGAÇÕES PATRONAIS - INTRA-ORÇAMENTÁRIO		3.1.91.13.00	2.000,00			
3	OUTRAS DESPESAS CORRENTES				35.500,00		
	OBRIGAÇÕES PATRONAIS		3.3.90.04.15	1.500,00			
	MATERIAL DE CONSUMO		3.3.90.30.00	7.000,00			
	OUTROS SERVIÇOS DE TERCEIROS - PESSOA FÍSICA		3.3.90.36.00	7.000,00			
	OUTROS SERVIÇOS DE TERCEIROS - PESSOA JURÍDICA		3.3.90.39.00	20.000,00			
APOIO TÉCNICO-ADMINISTRATIVO ÀS ASSOCIAÇÕES COMUN	20.606.0016.2051.0000						27.000,00
3	DESPESAS CORREN'					27.000,00	
1	PESSOAL E ENCARGOS SOCIAIS				8.000,00		
	CONTRATAÇÃO POR TEMPO DETERMINADO		3.1.90.04.00	6.000,00			
	VENCIMENTOS E VANTAGENS FIXAS - PESSOAL CIVIL		3.1.90.11.00	2.000,00			

Documento Assinado Digitalmente por: JOSE GORRES JOPES FILHO
Acesse em: <https://portal.pe.gov.br/ppv/validar>
Código do documento: 95f940c3-018-405b-b2a3-9c162167868c



Prefeitura Municipal de Iguaracy

Praça Antônio Rabelo - CNPJ:11368966/0001-00

Orçamento Programa - Exercício de 2020

Page

QUADRO AUXILIAR DE DETALHAMENTO DA DESPESA

Lei: 476, Data: 27/11/2019

ORGÃO	06	SECRETARIA DE AGRICULTURA, ABASTECIMENTO E MEIO AMBIENTE
UNIDADE	01	SECRETARIA DE AGRICULTURA, ABASTECIMENTO E MEIO AMBIENTE
SUB UNIDADE	00	SECRETARIA DE AGRICULTURA, ABASTECIMENTO E MEIO AMBIENTE

Aplicacao Programada	Proj/Ativ	Finalidade	Categoria	Detalhada	TotalGrupo	Total Categ.	Total Fun
		F.R. - C.A.					
APOIO TÉCNICO-ADMINISTRATIVO ÀS ASSOCIAÇÕES COMUM	20.606.0016.2051.0000						27.000,00
3	DESPESAS CORREN'					27.000,00	
3	OUTRAS DESPESAS CORRENTES				19.000,00		
	OBRIGAÇÕES PATRONAIS		3.3.90.04.15	1.000,00			
	MATERIAL DE CONSUMO		3.3.90.30.00	7.000,00			
	OUTROS SERVIÇOS DE TERCEIROS - PESSOA FÍSICA		3.3.90.36.00	5.000,00			
	OUTROS SERVIÇOS DE TERCEIROS - PESSOA JURÍDICA		3.3.90.39.00	6.000,00			
REALIZAÇÃO DE FEIRAS, TORNEIOS E EXPOSIÇÕES AGROPECUÁRIAS	20.606.0016.2054.0000						23.000,00
3	DESPESAS CORREN'					23.000,00	
1	PESSOAL E ENCARGOS SOCIAIS				4.000,00		
	CONTRATAÇÃO POR TEMPO DETERMINADO		3.1.90.04.00	2.000,00			
	VENCIMENTOS E VANTAGENS FIXAS - PESSOAL CIVIL		3.1.90.11.00	2.000,00			
3	OUTRAS DESPESAS CORRENTES				19.000,00		
	OBRIGAÇÕES PATRONAIS		3.3.90.04.15	1.000,00			
	MATERIAL DE CONSUMO		3.3.90.30.00	6.000,00			
	PREMIAÇÕES CULTURAIS, ARTÍSTICAS, CIENTÍFICAS, DESPORTI		3.3.90.31.00	5.000,00			
	OUTROS SERVIÇOS DE TERCEIROS - PESSOA FÍSICA		3.3.90.36.00	5.000,00			
	OUTROS SERVIÇOS DE TERCEIROS - PESSOA JURÍDICA		3.3.90.39.00	2.000,00			
CAPAC DE AGRIC E CRIADORES POR MEIOS CURSOS E SEMINÁRIO	20.606.0016.2055.0000						20.000,00
3	DESPESAS CORREN'					20.000,00	
1	PESSOAL E ENCARGOS SOCIAIS				4.000,00		
	CONTRATAÇÃO POR TEMPO DETERMINADO		3.1.90.04.00	2.000,00			
	VENCIMENTOS E VANTAGENS FIXAS - PESSOAL CIVIL		3.1.90.11.00	2.000,00			
3	OUTRAS DESPESAS CORRENTES				16.000,00		
	OBRIGAÇÕES PATRONAIS		3.3.90.04.15	1.000,00			
	MATERIAL DE CONSUMO		3.3.90.30.00	5.000,00			
	OUTROS SERVIÇOS DE TERCEIROS - PESSOA FÍSICA		3.3.90.36.00	5.000,00			
	OUTROS SERVIÇOS DE TERCEIROS - PESSOA JURÍDICA		3.3.90.39.00	5.000,00			
CONSTRUÇÃO DE CURRAL DE GADO NA FEIRA DE ANIMAIS	20.608.0015.1003.0000						15.000,00
4	DESPESAS DE CAPIT					15.000,00	
4	INVESTIMENTOS				15.000,00		
	OBRAS E INSTALAÇÕES		4.4.90.51.00	15.000,00			
PROGRAMA DE DISTRIBUIÇÃO DE PALMA FORRAGEIRA PARA AGRICULTORES	20.608.0015.2077.0000						5.000,00
3	DESPESAS CORREN'					5.000,00	
3	OUTRAS DESPESAS CORRENTES				5.000,00		
	Material, Bem ou Serviço para Distribuição Gratuita		3.3.90.32.00	5.000,00			
DISTRIBUIÇÃO DE MUDAS E SEMENTES	20.608.0016.2052.0000						7.000,00
3	DESPESAS CORREN'					7.000,00	
3	OUTRAS DESPESAS CORRENTES				7.000,00		
	Material, Bem ou Serviço para Distribuição Gratuita		3.3.90.32.00	7.000,00			
IMPLANTAÇÃO/MANUTENÇÃO HORTAS COMUNITÁRIAS	20.608.0016.2101.0000						30.500,00
3	DESPESAS CORREN'					30.500,00	

Documento Assinado Digitalmente por: JOSE GORETES JOPES FILHO
Acesse em: <https://atccf.ce.gov.br/epp/validar>
Código do documento: 519403-0f68-405b-b2a3-9c16216788c



Prefeitura Municipal de Iguaracy
Praça Antônio Rabelo - CNPJ:11368966/0001-00

Orçamento Programa - Exercício de 2020

Page

QUADRO AUXILIAR DE DETALHAMENTO DA DESPESA

Lei: 476, Data: 27/11/2019

ORGÃO	06	SECRETARIA DE AGRICULTURA, ABASTECIMENTO E MEIO AMBIENTE
UNIDADE	01	SECRETARIA DE AGRICULTURA, ABASTECIMENTO E MEIO AMBIENTE
SUB UNIDADE	00	SECRETARIA DE AGRICULTURA, ABASTECIMENTO E MEIO AMBIENTE

Aplicacao Programada	Proj/Ativ	Finalidade	Categoria	Detalhada	TotalGrupo	Total Categ.	Total Fun
		F.R. - C.A.					
IMPLANTAÇÃO/MANUTENÇÃO HORTAS COMUNITÁRIAS	20.608.0016.2101.0000						30.500,00
3	DESPESAS CORRENTE					30.500,00	
1	PESSOAL E ENCARGOS SOCIAIS				14.000,00		
	CONTRATAÇÃO POR TEMPO DETERMINADO		3.1.90.04.00	2.000,00			
	Outros Benefícios Previdenciários do servidor ou do militar		3.1.90.05.00	2.000,00			
	VENCIMENTOS E VANTAGENS FIXAS - PESSOAL CIVIL		3.1.90.11.00	2.000,00			
	OBRIGAÇÕES PATRONAIS		3.1.90.13.00	2.000,00			
	OUTRAS DESPESAS VARIÁVEIS - PESSOAL CIVIL		3.1.90.16.00	2.000,00			
	INDENIZAÇÕES E RESTITUIÇÕES TRABALHISTAS		3.1.90.94.00	2.000,00			
	OBRIGAÇÕES PATRONAIS - INTRA-ORÇAMENTÁRIO		3.1.91.13.00	2.000,00			
3	OUTRAS DESPESAS CORRENTES				16.500,00		
	OBRIGAÇÕES PATRONAIS		3.3.90.04.15	1.500,00			
	MATERIAL DE CONSUMO		3.3.90.30.00	7.000,00			
	OUTROS SERVIÇOS DE TERCEIROS - PESSOA FÍSICA		3.3.90.36.00	6.000,00			
	OUTROS SERVIÇOS DE TERCEIROS - PESSOA JURÍDICA		3.3.90.39.00	2.000,00			
TOTAL							1.235.000,00

Documento Assinado Digitalmente por: JOSE GORETES JOPES FILHO
 Acesse em: <https://atccf.ce.gov.br/epp/validar>
 Código do documento: 95f94033-0f48-405b-b2ab-9c162167868c



Prefeitura Municipal de Iguaracy

Praça Antônio Rabelo - CNPJ:11368966/0001-00

Orçamento Programa - Exercício de 2020

Page

QUADRO AUXILIAR DE DETALHAMENTO DA DESPESA

Lei: 476, Data: 27/11/2019

ORGÃO	07	SECRETARIA DE VIAÇÃO, OBRAS, INFRAESTRUTURA E SERVIÇOS PÚBLI
UNIDADE	01	SECRETARIA DE VIAÇÃO, OBRAS, INFRAESTRUTURA E SERVIÇOS PÚBLI
SUB UNIDADE	00	SECRETARIA DE VIAÇÃO, OBRAS, INFRAESTRUTURA E SERVIÇOS PÚBLI

Aplicacao Programada	Proj/Ativ	Finalidade	Categoria	Detalhada	TotalGrupo	Total Categ.	Total Fun
		F.R. - C.A.					
CONSTRUÇÃO/REFORMA DE PRÉDIOS MUNICIPAIS	04.122.0002.1011.0000						50.000,00
4 DESPESAS DE CAPIT						50.000,00	
4 INVESTIMENTOS					50.000,00		
OBRAS E INSTALAÇÕES			4.4.90.51.00	50.000,00			
REFORMA E AMPLIAÇÃO DE UNIDADES ESCOLARES NOS POVOADOS E DISTRITOS	12.361.0009.1028.0000						80.000,00
4 DESPESAS DE CAPIT						80.000,00	
4 INVESTIMENTOS					80.000,00		
OBRAS E INSTALAÇÕES			4.4.90.51.00	80.000,00			
CONSTRUÇÃO/ AMPLIAÇÃO/ REFORMA DE ESCOLAS NA SEDE	12.361.0009.1030.0000						80.000,00
4 DESPESAS DE CAPIT						80.000,00	
4 INVESTIMENTOS					80.000,00		
OBRAS E INSTALAÇÕES			4.4.90.51.00	80.000,00			
CONSTRUÇÃO DE QUADRAS POLIESPORTIVAS	12.361.0009.1049.0000						20.000,00
4 DESPESAS DE CAPIT						20.000,00	
4 INVESTIMENTOS					20.000,00		
OBRAS E INSTALAÇÕES			4.4.90.51.00	20.000,00			
CONSTRUÇÃO, REFORMA E AMPLIAÇÃO DE QUADRAS POLIESPORTIVAS EM POVOADOS E DISTRITOS	12.361.0009.1054.0000						20.000,00
4 DESPESAS DE CAPIT						20.000,00	
4 INVESTIMENTOS					20.000,00		
OBRAS E INSTALAÇÕES			4.4.90.51.00	20.000,00			
CONSTRUÇÃO REFORMA E AMPLIAÇÃO DE UNIDADES DO ENSINO INFANTIL	12.365.0009.1036.0000						20.000,00
4 DESPESAS DE CAPIT						20.000,00	
4 INVESTIMENTOS					20.000,00		
OBRAS E INSTALAÇÕES			4.4.90.51.00	20.000,00			
CONSTRUÇÃO DE CRECHES	12.365.0009.1048.0000						20.000,00
4 DESPESAS DE CAPIT						20.000,00	
4 INVESTIMENTOS					20.000,00		
OBRAS E INSTALAÇÕES			4.4.90.51.00	20.000,00			
CONSTRUÇÃO DO PÁTIO DE EVENTOS	13.392.0031.1021.0000						20.000,00
4 DESPESAS DE CAPIT						20.000,00	
4 INVESTIMENTOS					20.000,00		
OBRAS E INSTALAÇÕES			4.4.90.51.00	20.000,00			
COMPRA/DESAPROPRIAÇÃO IMÓVEIS P/USO PÚBLICO	15.122.0002.1012.0000						40.000,00
4 DESPESAS DE CAPIT						40.000,00	
4 INVESTIMENTOS					40.000,00		
AQUISIÇÃO DE IMÓVEIS			4.4.90.61.00	40.000,00			
AQUISIÇÃO DE EQUIP. E MAT. PERMANENTE-SEC DE OBRAS E SERV PUBLICOS	15.122.0004.1081.0000						30.000,00
4 DESPESAS DE CAPIT						30.000,00	
4 INVESTIMENTOS					30.000,00		
EQUIPAMENTOS DE PROCESSAMENTO DE DADOS			4.4.90.52.19	30.000,00			

Documento Assinado Digitalmente por: JOSE GORRES JOPES FILHO
Acesse em: <https://atccf.ce.gov.br/epp/validar>
Código do documento: 95194030-0f68-405b-b2a-9c162167868



Prefeitura Municipal de Iguaracy

Praça Antônio Rabelo - CNPJ:11368966/0001-00

Orçamento Programa - Exercício de 2020

Page

QUADRO AUXILIAR DE DETALHAMENTO DA DESPESA

Lei: 476, Data: 27/11/2019

ORGÃO	07	SECRETARIA DE VIAÇÃO, OBRAS, INFRAESTRUTURA E SERVIÇOS PÚBLI
UNIDADE	01	SECRETARIA DE VIAÇÃO, OBRAS, INFRAESTRUTURA E SERVIÇOS PÚBLI
SUB UNIDADE	00	SECRETARIA DE VIAÇÃO, OBRAS, INFRAESTRUTURA E SERVIÇOS PÚBLI

Aplicacao Programada	Proj/Ativ	Finalidade	Categoria	Detalhada	TotalGrupo	Total Categ.	Total Fun
		F.R. - C.A.					
AQUISIÇÃO DE EQUIP. E MAT. PERMANENTE-SEC DE OBRAS E SERV PUBLICOS	15.122.0004.1081.0000						30.000,00
MANUT.ATIVIDADES ADM.SEC.VIAÇÃO, OBRAS E SERVIÇOS PÚBLICOS	15.122.0004.2057.0000						2.239.000,00
3 DESPESAS CORREN'						2.239.000,00	
1 PESSOAL E ENCARGOS SOCIAIS					481.000,00		
CONTRATAÇÃO POR TEMPO DETERMINADO			3.1.90.04.00	50.000,00			
Outros Benefícios Previdenciários do servidor ou do militar			3.1.90.05.00	2.000,00			
VENCIMENTOS E VANTAGENS FIXAS - PESSOAL CIVIL			3.1.90.11.00	300.000,00			
OBRIGAÇÕES PATRONAIS			3.1.90.13.00	15.000,00			
OUTRAS DESPESAS VARIÁVEIS - PESSOAL CIVIL			3.1.90.16.00	2.000,00			
INDENIZAÇÕES E RESTITUIÇÕES TRABALHISTAS			3.1.90.94.00	2.000,00			
OBRIGAÇÕES PATRONAIS - INTRA-ORÇAMENTÁRIO			3.1.91.13.00	110.000,00			
3 OUTRAS DESPESAS CORRENTES					1.758.000,00		
OBRIGAÇÕES PATRONAIS			3.3.90.04.15	46.000,00			
DIÁRIAS - CIVIL			3.3.90.14.00	10.000,00			
MATERIAL DE CONSUMO			3.3.90.30.00	220.000,00			
PREMIAÇÕES CULTURAIS, ARTÍSTICAS, CIENTÍFICAS, DESPORTI			3.3.90.31.00	2.000,00			
PASSAGENS E DESPESAS COM LOCOMOÇÃO			3.3.90.33.00	5.000,00			
OUTROS SERVIÇOS DE TERCEIROS - PESSOA FÍSICA			3.3.90.36.00	230.000,00			
OUTROS SERVIÇOS DE TERCEIROS - PESSOA JURÍDICA			3.3.90.39.00	1.245.000,00			
MANUT.E FUNCIONAMENTO DOS VEÍCULOS DA PREFEITURA	15.122.0017.2058.0000						67.000,00
3 DESPESAS CORREN'						67.000,00	
3 OUTRAS DESPESAS CORRENTES					67.000,00		
OBRIGAÇÕES PATRONAIS			3.3.90.04.15	4.000,00			
MATERIAL DE CONSUMO			3.3.90.30.00	25.000,00			
OUTROS SERVIÇOS DE TERCEIROS - PESSOA FÍSICA			3.3.90.36.00	20.000,00			
OUTROS SERVIÇOS DE TERCEIROS - PESSOA JURÍDICA			3.3.90.39.00	18.000,00			
CONSTRUÇÃO DE CALÇAMENTOS NA SEDE, POVOADOS E DISTRITOS	15.451.0019.1013.0000						630.000,00
4 DESPESAS DE CAPIT						630.000,00	
4 INVESTIMENTOS					630.000,00		
OBRAS E INSTALAÇÕES			4.4.90.51.00	630.000,00			
EXECUÇÃO OUTRAS OBRAS DE INFRA-ESTRUTURA	15.451.0019.1014.0000						30.000,00
4 DESPESAS DE CAPIT						30.000,00	
4 INVESTIMENTOS					30.000,00		
OBRAS E INSTALAÇÕES			4.4.90.51.00	30.000,00			
CONSTRUÇÃO DE BANHEIROS PÚBLICOS NA SEDE, POVOADOS E DISTRITOS	15.451.0019.1075.0000						20.000,00
4 DESPESAS DE CAPIT						20.000,00	
4 INVESTIMENTOS					20.000,00		
OBRAS E INSTALAÇÕES			4.4.90.51.00	20.000,00			
CONST/AMPLIAÇ/REFORMA DE PRAÇAS,PARQUES E JARDINS NA SEDE, POVOADOS E DISTRITOS	15.451.0019.1076.0000						60.000,00
4 DESPESAS DE CAPIT						60.000,00	
4 INVESTIMENTOS					60.000,00		
OBRAS E INSTALAÇÕES			4.4.90.51.00	60.000,00			
CONST/RECUPERAÇÃO DE ESTRADAS NA	15.451.0019.1078.0000						20.000,00

Documento Assinado Digitalmente por: JOSE GORRES JOPES FILHO
Acesse em: <https://atccf.ce.gov.br/epp/validarDoc.aspx?CodigoDoc=documento:95f940c3-0fd8-405b-b2a3-9c1621678695>



Prefeitura Municipal de Iguaracy

Praça Antônio Rabelo - CNPJ:11368966/0001-00

Orçamento Programa - Exercício de 2020

Page 18

QUADRO AUXILIAR DE DETALHAMENTO DA DESPESA

Lei: 476, Data: 27/11/2019

ORGÃO	07	SECRETARIA DE VIAÇÃO, OBRAS, INFRAESTRUTURA E SERVIÇOS PÚBLI
UNIDADE	01	SECRETARIA DE VIAÇÃO, OBRAS, INFRAESTRUTURA E SERVIÇOS PÚBLI
SUB UNIDADE	00	SECRETARIA DE VIAÇÃO, OBRAS, INFRAESTRUTURA E SERVIÇOS PÚBLI

Aplicacao Programada	Proj/Ativ	Finalidade	Categoria	Detalhada	TotalGrupo	Total Categ.	Total Fun
		F.R. - C.A.					
SEDE,POVOADOS E DISTRITOS							
4	DESPESAS DE CAPIT					20.000,00	
4	INVESTIMENTOS				20.000,00		
	OBRAS E INSTALAÇÕES		4.4.90.51.00	20.000,00			
RECUPERAÇÃO/CONST DE BARRAGENS NA ZONA RURAL	15.451.0019.1080.0000						30.000,00
4	DESPESAS DE CAPIT					30.000,00	
4	INVESTIMENTOS				30.000,00		
	OBRAS E INSTALAÇÕES		4.4.90.51.00	20.000,00			
	EQUIPAMENTOS E MATERIAL PERMANENTE		4.4.90.52.00	10.000,00			
IMPLANTAÇÃO DE INFRA-ESTRUTURA EM CAMPO DE FUTEBOL	15.451.0019.1082.0000						10.000,00
4	DESPESAS DE CAPIT					10.000,00	
4	INVESTIMENTOS				10.000,00		
	OBRAS E INSTALAÇÕES		4.4.90.51.00	10.000,00			
MANUTENÇÃO, CONTRUÇÃO E RESTAURAÇÃO DE PRAÇAS, PARQUES E JARDINS	15.451.0019.2063.0000						30.000,00
3	DESPESAS CORREN					30.000,00	
3	OUTRAS DESPESAS CORRENTES				30.000,00		
	OBRIGAÇÕES PATRONAIS		3.3.90.04.15	2.000,00			
	MATERIAL DE CONSUMO		3.3.90.30.00	10.000,00			
	OUTROS SERVIÇOS DE TERCEIROS - PESSOA FÍSICA		3.3.90.36.00	8.000,00			
	OUTROS SERVIÇOS DE TERCEIROS - PESSOA JURÍDICA		3.3.90.39.00	10.000,00			
AMPLIAÇÃO DA REDE DE ILUMINAÇÃO PÚBLICA NA SEDE DO MUNICÍPIO	15.452.0018.1072.0000						70.000,00
4	DESPESAS DE CAPIT					70.000,00	
4	INVESTIMENTOS				70.000,00		
	OBRAS E INSTALAÇÕES		4.4.90.51.00	20.000,00			
	EQUIPAMENTOS E MATERIAL PERMANENTE		4.4.90.52.00	50.000,00			
AMPLIAÇÃO DA REDE DE ILUMINAÇÃO PÚBLICA NOS POVOADOS E DISTRITOS	15.452.0018.1073.0000						30.000,00
4	DESPESAS DE CAPIT					30.000,00	
4	INVESTIMENTOS				30.000,00		
	OBRAS E INSTALAÇÕES		4.4.90.51.00	20.000,00			
	EQUIPAMENTOS E MATERIAL PERMANENTE		4.4.90.52.00	10.000,00			
AMPLIAÇÃO DE CEMITÉRIOS PÚBLICOS	15.452.0018.1074.0000						35.000,00
4	DESPESAS DE CAPIT					35.000,00	
4	INVESTIMENTOS				35.000,00		
	OBRAS E INSTALAÇÕES		4.4.90.51.00	20.000,00			
	EQUIPAMENTOS E MATERIAL PERMANENTE		4.4.90.52.00	15.000,00			
MANUTENÇÃO DOS CEMITÉRIOS PÚBLICOS	15.452.0018.2060.0000					23.500,00	23.500,00
3	DESPESAS CORREN					23.500,00	
3	OUTRAS DESPESAS CORRENTES				23.500,00		
	OBRIGAÇÕES PATRONAIS		3.3.90.04.15	1.500,00			
	MATERIAL DE CONSUMO		3.3.90.30.00	8.000,00			
	OUTROS SERVIÇOS DE TERCEIROS - PESSOA FÍSICA		3.3.90.36.00	7.000,00			
	OUTROS SERVIÇOS DE TERCEIROS - PESSOA JURÍDICA		3.3.90.39.00	7.000,00			
MANUTENÇÃO SERVIÇO DE ILUMINAÇÃO PÚBLICA	15.452.0018.2061.0000						264.000,00

Documento Assinado Digitalmente por: JOSE GORRES LOPES FILHO
Acesse em: https://atccf.ce.gov.br/epp/validar_documento.php?doc_id=95194033fig18_405b-b2a3-2162167868c



Prefeitura Municipal de Iguaracy

Praça Antônio Rabelo - CNPJ:11368966/0001-00

Orçamento Programa - Exercício de 2020

Page 88

Lei: 476, Data: 27/11/2019

QUADRO AUXILIAR DE DETALHAMENTO DA DESPESA

ORGÃO	07	SECRETARIA DE VIAÇÃO, OBRAS, INFRAESTRUTURA E SERVIÇOS PÚBLI
UNIDADE	01	SECRETARIA DE VIAÇÃO, OBRAS, INFRAESTRUTURA E SERVIÇOS PÚBLI
SUB UNIDADE	00	SECRETARIA DE VIAÇÃO, OBRAS, INFRAESTRUTURA E SERVIÇOS PÚBLI

Aplicacao Programada	Proj/Ativ	Finalidade	Categoria	Detalhada	TotalGrupo	Total Categ.	Total Fun
			F.R. - C.A.				
MANUTENÇÃO SERVIÇO DE ILUMINAÇÃO PÚBLICA	15.452.0018.2061.0000						264.000,00
3 DESPESAS CORREN						264.000,00	
3 OUTRAS DESPESAS CORRENTES					264.000,00		
OBRIGAÇÕES PATRONAIS			3.3.90.04.15	9.000,00			
MATERIAL DE CONSUMO			3.3.90.30.00	30.000,00			
OUTROS SERVIÇOS DE TERCEIROS - PESSOA FÍSICA			3.3.90.36.00	45.000,00			
OUTROS SERVIÇOS DE TERCEIROS - PESSOA JURÍDICA			3.3.90.39.00	180.000,00			
FINANCIAMENTO UNIDADES HABITACIONAIS (MINHA CASA MINHA VIDA)	16.482.0020.1015.0000						5.000,00
3 DESPESAS CORREN						5.000,00	
3 OUTRAS DESPESAS CORRENTES					5.000,00		
Subvenções Econômicas			3.3.60.45.00	5.000,00			
CONST/REFORMA/AMPLIAÇ DA REDE DE ESGOTO NA SEDE, POVOADOS E DISTRITOS	17.512.0019.1077.0000						60.000,00
4 DESPESAS DE CAPIT						60.000,00	
4 INVESTIMENTOS					60.000,00		
OBRAS E INSTALAÇÕES			4.4.90.51.00	50.000,00			
EQUIPAMENTOS E MATERIAL PERMANENTE			4.4.90.52.00	10.000,00			
LIMPEZA, COLETA E DESTINAÇÃO CORRETA DE RESÍDUOS SÓLIDOS	18.541.0018.1079.0000						25.000,00
4 DESPESAS DE CAPIT						25.000,00	
4 INVESTIMENTOS					25.000,00		
OBRAS E INSTALAÇÕES			4.4.90.51.00	15.000,00			
EQUIPAMENTOS E MATERIAL PERMANENTE			4.4.90.52.00	5.000,00			
AQUISIÇÃO DE IMÓVEIS			4.4.90.61.00	5.000,00			
LIMPEZA, COLETA E DESTINAÇÃO CORRETA DE RESÍDUOS SÓLIDOS	18.541.0018.2059.0000						293.000,00
3 DESPESAS CORREN						293.000,00	
1 PESSOAL E ENCARGOS SOCIAIS					250.000,00		
CONTRATAÇÃO POR TEMPO DETERMINADO			3.1.90.04.00	2.000,00			
Outros Benefícios Previdenciários do servidor ou do militar			3.1.90.05.00	2.000,00			
VENCIMENTOS E VANTAGENS FIXAS - PESSOAL CIVIL			3.1.90.11.00	180.000,00			
OBRIGAÇÕES PATRONAIS			3.1.90.13.00	2.000,00			
OUTRAS DESPESAS VARIÁVEIS - PESSOAL CIVIL			3.1.90.16.00	2.000,00			
INDENIZAÇÕES E RESTITUIÇÕES TRABALHISTAS			3.1.90.94.00	2.000,00			
OBRIGAÇÕES PATRONAIS - INTRA-ORÇAMENTÁRIO			3.1.91.13.00	60.000,00			
3 OUTRAS DESPESAS CORRENTES					43.000,00		
OBRIGAÇÕES PATRONAIS			3.3.90.04.15	3.000,00			
MATERIAL DE CONSUMO			3.3.90.30.00	20.000,00			
OUTROS SERVIÇOS DE TERCEIROS - PESSOA FÍSICA			3.3.90.36.00	15.000,00			
OUTROS SERVIÇOS DE TERCEIROS - PESSOA JURÍDICA			3.3.90.39.00	5.000,00			
CONST./AMPLIAÇ. POÇOS, BARRAGENS E AFINS	18.544.0015.1006.0000						20.000,00
4 DESPESAS DE CAPIT						20.000,00	
4 INVESTIMENTOS					20.000,00		
OBRAS E INSTALAÇÕES			4.4.90.51.00	20.000,00			
CONSTRUÇÃO SISTEMA DE ABASTECIMENTO DE ÁGUA	18.544.0015.1025.0000						20.000,00
4 DESPESAS DE CAPIT						20.000,00	
4 INVESTIMENTOS					20.000,00		
OBRAS E INSTALAÇÕES			4.4.90.51.00	20.000,00			

Documento Assinado Digitalmente por: JOSE GORETES JOPES FILHO
Acesse em: <https://portal.pe.gov.br/epp/validar>
Código do documento: 9519403-0f18-405b-b2a3-9c162161868c



Prefeitura Municipal de Igaracy

Praça Antônio Rabelo - CNPJ:11368966/0001-00

Orçamento Programa - Exercício de 2020

Page

QUADRO AUXILIAR DE DETALHAMENTO DA DESPESA

Lei: 476, Data: 27/11/2019

ORGÃO	07	SECRETARIA DE VIAÇÃO, OBRAS, INFRAESTRUTURA E SERVIÇOS PÚBLI
UNIDADE	01	SECRETARIA DE VIAÇÃO, OBRAS, INFRAESTRUTURA E SERVIÇOS PÚBLI
SUB UNIDADE	00	SECRETARIA DE VIAÇÃO, OBRAS, INFRAESTRUTURA E SERVIÇOS PÚBLI

Aplicacao Programada	Proj/Ativ	Finalidade	Categoria	Detalhada	TotalGrupo	Total Categ.	Total Fun
		F.R. - C.A.					
CONSTRUÇÃO SISTEMA DE ABASTECIMENTO DE ÁGUA	18.544.0015.1025.0000						20.000,00
CONST/AMPLIAC/REFORMA DE CENTROS DE COMERCIALIZAÇÃO DE PRODUTOS PC	20.605.0014.1004.0000						58.000,00
4 DESPESAS DE CAPIT						58.000,00	
4 INVESTIMENTOS					58.000,00		
OBRAS E INSTALAÇÕES			4.4.90.51.00	58.000,00			
MELHORAMENTO DE FEIRAS POPULARES	20.605.0014.1005.0000						20.000,00
4 DESPESAS DE CAPIT						20.000,00	
4 INVESTIMENTOS					20.000,00		
OBRAS E INSTALAÇÕES			4.4.90.51.00	20.000,00			
CONSTRUÇÃO DE PONTES, BUEIROS E PASS.MOLHADAS	26.782.0021.1016.0000						20.000,00
4 DESPESAS DE CAPIT						20.000,00	
4 INVESTIMENTOS					20.000,00		
OBRAS E INSTALAÇÕES			4.4.90.51.00	20.000,00			
MANUTENÇÃO DAS ESTRADAS MUNICIPAIS	26.782.0021.2064.0000						6.500,00
3 DESPESAS CORREN'						6.500,00	
3 OUTRAS DESPESAS CORRENTES					6.500,00		
OBRIGAÇÕES PATRONAIS			3.3.90.04.15	500,00			
MATERIAL DE CONSUMO			3.3.90.30.00	2.000,00			
OUTROS SERVIÇOS DE TERCEIROS - PESSOA FÍSICA			3.3.90.36.00	2.000,00			
OUTROS SERVIÇOS DE TERCEIROS - PESSOA JURÍDICA			3.3.90.39.00	2.000,00			
CONSTRUÇÃO DE ESPAÇO DESTINADO A ATIVIDADES ESPORTIVAS EM JABITACÁ	27.812.0031.1027.0000						20.000,00
4 DESPESAS DE CAPIT						20.000,00	
4 INVESTIMENTOS					20.000,00		
OBRAS E INSTALAÇÕES			4.4.90.51.00	20.000,00			
TOTAL							4.486.000,00



Prefeitura Municipal de Iguaracy
Praça Antônio Rabelo - CNPJ:11368966/0001-00

Orçamento Programa - Exercício de 2020

Page 88

Lei: 476, Data: 27/11/2019

QUADRO AUXILIAR DE DETALHAMENTO DA DESPESA

ORGÃO	08	SECRETARIA DE DESENVOLVIMENTO E ASSISTÊNCIA SOCIAL
UNIDADE	01	SECRETARIA DE DESENVOLVIMENTO E ASSISTÊNCIA SOCIAL
SUB UNIDADE	00	SECRETARIA DE DESENVOLVIMENTO E ASSISTÊNCIA SOCIAL

Aplicacao Programada	Proj/Ativ	Finalidade	Categoria	Detalhada	TotalGrupo	Total Categ.	Total Fun
		F.R. - C.A.					
AQUISIÇÃO DE EQUIP. E MAT. PERMANENTE-ASSIST SOCIAL	08.122.0004.1083.0000						5.000,00
4	DESpesas DE CAPIT					5.000,00	
4	INVESTIMENTOS				5.000,00		
	EQUIPAMENTOS E MATERIAL PERMANENTE		4.4.90.52.00	5.000,00			
MANUT. ATIVID. ADMINIST.SEC.DESENV.E ASSIST.SOCIA	08.122.0004.2074.0000						610.000,00
3	DESpesas CORREN'					610.000,00	
1	PESSOAL E ENCARGOS SOCIAIS				252.000,00		
	CONTRATAÇÃO POR TEMPO DETERMINADO		3.1.90.04.00	20.000,00			
	Outros Benefícios Previdenciários do servidor ou do militar		3.1.90.05.00	2.000,00			
	VENCIMENTOS E VANTAGENS FIXAS - PESSOAL CIVIL		3.1.90.11.00	170.000,00			
	OBRIGAÇÕES PATRONAIS		3.1.90.13.00	5.000,00			
	OUTRAS DESPESAS VARIÁVEIS - PESSOAL CIVIL		3.1.90.16.00	3.000,00			
	INDENIZAÇÕES E RESTITUIÇÕES TRABALHISTAS		3.1.90.94.00	2.000,00			
	OBRIGAÇÕES PATRONAIS - INTRA-ORÇAMENTÁRIO		3.1.91.13.00	50.000,00			
3	OUTRAS DESPESAS CORRENTES				358.000,00		
	OBRIGAÇÕES PATRONAIS		3.3.90.04.15	20.000,00			
	DIÁRIAS - CIVIL		3.3.90.14.00	15.000,00			
	MATERIAL DE CONSUMO		3.3.90.30.00	15.000,00			
	PREMIAÇÕES CULTURAIS, ARTÍSTICAS, CIENTÍFICAS, DESPORTI		3.3.90.31.00	2.000,00			
	PASSAGENS E DESPESAS COM LOCOMOÇÃO		3.3.90.33.00	3.000,00			
	SERVIÇOS DE CONSULTORIA		3.3.90.35.00	45.000,00			
	OUTROS SERVIÇOS DE TERCEIROS - PESSOA FÍSICA		3.3.90.36.00	100.000,00			
	OUTROS SERVIÇOS DE TERCEIROS - PESSOA JURÍDICA		3.3.90.39.00	150.000,00			
	DESPESAS DE EXERCÍCIOS ANTERIORES		3.3.90.92.00	4.000,00			
	INDENIZAÇÕES E RESTITUIÇÕES		3.3.90.93.00	4.000,00			
AQUISIÇÃO DE EQUIPAMENTOS PARA DIRETORIA DA MULHER	08.244.0026.1093.0000						30.000,00
4	DESpesas DE CAPIT					30.000,00	
4	INVESTIMENTOS				30.000,00		
	EQUIPAMENTOS E MATERIAL PERMANENTE		4.4.90.52.00	30.000,00			
MANUTENÇÃO ATIVIDADES DA DIRETORIA DA MULHER	08.244.0026.2148.0000						33.500,00
3	DESpesas CORREN'					33.500,00	
1	PESSOAL E ENCARGOS SOCIAIS				17.000,00		
	CONTRATAÇÃO POR TEMPO DETERMINADO		3.1.90.04.00	5.000,00			
	Outros Benefícios Previdenciários do servidor ou do militar		3.1.90.05.00	2.000,00			
	VENCIMENTOS E VANTAGENS FIXAS - PESSOAL CIVIL		3.1.90.11.00	2.000,00			
	OBRIGAÇÕES PATRONAIS		3.1.90.13.00	2.000,00			
	OUTRAS DESPESAS VARIÁVEIS - PESSOAL CIVIL		3.1.90.16.00	2.000,00			
	INDENIZAÇÕES E RESTITUIÇÕES TRABALHISTAS		3.1.90.94.00	2.000,00			
	OBRIGAÇÕES PATRONAIS - INTRA-ORÇAMENTÁRIO		3.1.91.13.00	2.000,00			
3	OUTRAS DESPESAS CORRENTES				16.500,00		
	OBRIGAÇÕES PATRONAIS		3.3.90.04.15	500,00			
	DIÁRIAS - CIVIL		3.3.90.14.00	5.000,00			
	MATERIAL DE CONSUMO		3.3.90.30.00	3.000,00			
	OUTROS SERVIÇOS DE TERCEIROS - PESSOA FÍSICA		3.3.90.36.00	3.000,00			
	OUTROS SERVIÇOS DE TERCEIROS - PESSOA JURÍDICA		3.3.90.39.00	5.000,00			
TOTAL							678.500,00

Documento Assinado Digitalmente por: JOSE GORETES JOPES FILHO
Acesse em: <https://atccf.ce.gov.br/epp/validar>
Código do documento: 95f940c3-0fd8-405b-b2a3-9c162167868c



Prefeitura Municipal de Iguaracy

Praça Antônio Rabelo - CNPJ:11368966/0001-00

Orçamento Programa - Exercício de 2020

Page 10

QUADRO AUXILIAR DE DETALHAMENTO DA DESPESA

Lei: 476, Data: 27/11/2019

ORGÃO	08	SECRETARIA DE DESENVOLVIMENTO E ASSISTÊNCIA SOCIAL						
UNIDADE	02	FUNDO MUNICIPAL DE ASSISTÊNCIA SOCIAL - FMAS						
SUB UNIDADE	00	FUNDO MUNICIPAL DE ASSISTÊNCIA SOCIAL - FMAS						
Aplicacao Programada	Proj/Ativ	Finalidade	Categoria	Detalhada	TotalGrupo	Total Categ.	Total Fun	
F.R. - C.A.								
APOIO A PESSOA COM DEFICIÊNCIA	08.242.0026.2137.0000						15.500,00	
3 DESPESAS CORREN						15.500,00		
3 OUTRAS DESPESAS CORRENTES					15.500,00			
OBRIGAÇÕES PATRONAIS			3.3.90.04.15	1.500,00				
MATERIAL DE CONSUMO			3.3.90.30.00	2.000,00				
PASSAGENS E DESPESAS COM LOCOMOÇÃO			3.3.90.33.00	3.000,00				
OUTROS SERVIÇOS DE TERCEIROS - PESSOA FÍSICA			3.3.90.36.00	6.000,00				
OUTROS SERVIÇOS DE TERCEIROS - PESSOA JURÍDICA			3.3.90.39.00	3.000,00				
AQUISIÇÃO DE EQUIP E MAT	08.243.0005.1088.0000						5.000,00	
PERMANENTE-CONSELHO TUTELAR							5.000,00	
4 DESPESAS DE CAPIT						5.000,00		
4 INVESTIMENTOS					5.000,00			
EQUIPAMENTOS E MATERIAL PERMANENTE			4.4.90.52.00	5.000,00				
AQUISIÇÃO DE EQUIPAMENTOS E MATERIAL	08.243.0025.1101.0000						8.000,00	
PERMANENTE- PROGRAMA CONVIVÊNCIA E							8.000,00	
FORTEALECIMENTO DE VINCULOS							8.000,00	
4 DESPESAS DE CAPIT						8.000,00		
4 INVESTIMENTOS					8.000,00			
EQUIPAMENTOS E MATERIAL PERMANENTE			4.4.90.52.00	8.000,00				
SERVIÇOS DE CONVIVÊNCIA E FORTALECIMENTO DE	08.243.0025.2075.0000						92.000,00	
VINCULOS SCFV							92.000,00	
3 DESPESAS CORREN						92.000,00		
1 PESSOAL E ENCARGOS SOCIAIS					20.000,00			
CONTRATAÇÃO POR TEMPO DETERMINADO			3.1.90.04.00	5.000,00				
Outros Benefícios Previdenciários do servidor ou do militar			3.1.90.05.00	2.000,00				
VENCIMENTOS E VANTAGENS FIXAS - PESSOAL CIVIL			3.1.90.11.00	5.000,00				
OBRIGAÇÕES PATRONAIS			3.1.90.13.00	2.000,00				
OUTRAS DESPESAS VARIÁVEIS - PESSOAL CIVIL			3.1.90.16.00	2.000,00				
INDENIZAÇÕES E RESTITUIÇÕES TRABALHISTAS			3.1.90.94.00	2.000,00				
OBRIGAÇÕES PATRONAIS - INTRA-ORÇAMENTÁRIO			3.1.91.13.00	2.000,00				
3 OUTRAS DESPESAS CORRENTES					72.000,00			
OBRIGAÇÕES PATRONAIS			3.3.90.04.15	8.000,00				
DIÁRIAS - CIVIL			3.3.90.14.00	4.000,00				
MATERIAL DE CONSUMO			3.3.90.30.00	10.000,00				
OUTROS SERVIÇOS DE TERCEIROS - PESSOA FÍSICA			3.3.90.36.00	40.000,00				
OUTROS SERVIÇOS DE TERCEIROS - PESSOA JURÍDICA			3.3.90.39.00	10.000,00				
MANUTENÇÃO ATIVIDADES DO CENTRO DA	08.243.0025.2078.0000						32.000,00	
JUVENTUDE							32.000,00	
3 DESPESAS CORREN						32.000,00		
1 PESSOAL E ENCARGOS SOCIAIS					17.000,00			
CONTRATAÇÃO POR TEMPO DETERMINADO			3.1.90.04.00	2.000,00				
Outros Benefícios Previdenciários do servidor ou do militar			3.1.90.05.00	2.000,00				
VENCIMENTOS E VANTAGENS FIXAS - PESSOAL CIVIL			3.1.90.11.00	5.000,00				
OBRIGAÇÕES PATRONAIS			3.1.90.13.00	2.000,00				
OUTRAS DESPESAS VARIÁVEIS - PESSOAL CIVIL			3.1.90.16.00	2.000,00				
INDENIZAÇÕES E RESTITUIÇÕES TRABALHISTAS			3.1.90.94.00	2.000,00				
OBRIGAÇÕES PATRONAIS - INTRA-ORÇAMENTÁRIO			3.1.91.13.00	2.000,00				
3 OUTRAS DESPESAS CORRENTES					15.000,00			
OBRIGAÇÕES PATRONAIS			3.3.90.04.15	1.000,00				
MATERIAL DE CONSUMO			3.3.90.30.00	5.000,00				
OUTROS SERVIÇOS DE TERCEIROS - PESSOA FÍSICA			3.3.90.36.00	5.000,00				
OUTROS SERVIÇOS DE TERCEIROS - PESSOA JURÍDICA			3.3.90.39.00	4.000,00				

Documento Assinado Digitalmente por: JOSE GORRES JOPES FILHO
Acesse em: <https://atccf.ce.gov.br/epp/validar>
Código do documento: 519403-0f68-409-b-2a3-9c162167889c



Prefeitura Municipal de Iguaracy

Praça Antônio Rabelo - CNPJ:11368966/0001-00

Orçamento Programa - Exercício de 2020

Page 4

QUADRO AUXILIAR DE DETALHAMENTO DA DESPESA

Lei: 476, Data: 27/11/2019

ORGÃO	08	SECRETARIA DE DESENVOLVIMENTO E ASSISTÊNCIA SOCIAL
UNIDADE	02	FUNDO MUNICIPAL DE ASSISTÊNCIA SOCIAL - FMAS
SUB UNIDADE	00	FUNDO MUNICIPAL DE ASSISTÊNCIA SOCIAL - FMAS

Aplicacao Programada	Proj/Ativ	Finalidade	Categoria	Detalhada	TotalGrupo	Total Categ.	Total Fun
		F.R. - C.A.					
AQ. VEÍCULOS, MÓVEIS, EQ. DIVERSOS P/ PROG. PRIMEIRA INFÂNCIA NO SUAS/CRIANÇA FELIZ	08.243.0026.1103.0000						2.000,00
4 DESPESAS DE CAPIT						2.000,00	
4 INVESTIMENTOS					2.000,00		
EQUIPAMENTOS E MATERIAL PERMANENTE			4.4.90.52.00	2.000,00			
MANUTENÇÃO DO PROGRAMA CRIANÇA FELIZ	08.243.0026.2164.0000						220.000,00
3 DESPESAS CORREN						220.000,00	
1 PESSOAL E ENCARGOS SOCIAIS					91.000,00		
CONTRATAÇÃO POR TEMPO DETERMINADO			3.1.90.04.00	35.000,00			
Outros Benefícios Previdenciários do servidor ou do militar			3.1.90.05.00	2.000,00			
VENCIMENTOS E VANTAGENS FIXAS - PESSOAL CIVIL			3.1.90.11.00	30.000,00			
OBRIGAÇÕES PATRONAIS			3.1.90.13.00	10.000,00			
OUTRAS DESPESAS VARIÁVEIS - PESSOAL CIVIL			3.1.90.16.00	2.000,00			
INDENIZAÇÕES E RESTITUIÇÕES TRABALHISTAS			3.1.90.94.00	2.000,00			
OBRIGAÇÕES PATRONAIS - INTRA-ORÇAMENTÁRIO			3.1.91.13.00	10.000,00			
3 OUTRAS DESPESAS CORRENTES					129.000,00		
OBRIGAÇÕES PATRONAIS			3.3.90.04.15	16.000,00			
DIÁRIAS - CIVIL			3.3.90.14.00	8.000,00			
MATERIAL DE CONSUMO			3.3.90.30.00	20.000,00			
OUTROS SERVIÇOS DE TERCEIROS - PESSOA FÍSICA			3.3.90.36.00	80.000,00			
OUTROS SERVIÇOS DE TERCEIROS - PESSOA JURÍDICA			3.3.90.39.00	5.000,00			
MANUTENÇÃO DO PROGRAMA PRIMEIRA INFÂNCIA NO SUAS/CRIANÇA FELIZ	08.243.0026.2168.0000						22.000,00
3 DESPESAS CORREN						22.000,00	
1 PESSOAL E ENCARGOS SOCIAIS					9.000,00		
CONTRATAÇÃO POR TEMPO DETERMINADO			3.1.90.04.00	2.000,00			
Outros Benefícios Previdenciários do servidor ou do militar			3.1.90.05.00	1.000,00			
VENCIMENTOS E VANTAGENS FIXAS - PESSOAL CIVIL			3.1.90.11.00	2.000,00			
OBRIGAÇÕES PATRONAIS			3.1.90.13.00	1.000,00			
OUTRAS DESPESAS VARIÁVEIS - PESSOAL CIVIL			3.1.90.16.00	1.000,00			
INDENIZAÇÕES E RESTITUIÇÕES TRABALHISTAS			3.1.90.94.00	1.000,00			
OBRIGAÇÕES PATRONAIS - INTRA-ORÇAMENTÁRIO			3.1.91.13.00	1.000,00			
3 OUTRAS DESPESAS CORRENTES					13.000,00		
OBRIGAÇÕES PATRONAIS			3.3.90.04.15	1.000,00			
DIÁRIAS - CIVIL			3.3.90.14.00	2.000,00			
MATERIAL DE CONSUMO			3.3.90.30.00	2.000,00			
Material, Bem ou Serviço para Distribuição Gratuita			3.3.90.32.00	1.000,00			
OUTROS SERVIÇOS DE TERCEIROS - PESSOA FÍSICA			3.3.90.36.00	5.000,00			
OUTROS SERVIÇOS DE TERCEIROS - PESSOA JURÍDICA			3.3.90.39.00	2.000,00			
EQUIPAMENTOS E MATERIAL PERMANENTE-CONSELHOS MUNICIPAIS	08.244.0005.1097.0000						5.000,00
4 DESPESAS DE CAPIT						5.000,00	
4 INVESTIMENTOS					5.000,00		
EQUIPAMENTOS E MATERIAL PERMANENTE			4.4.90.52.00	5.000,00			
MANUTENÇÃO ATIVIDADES DOS CONSELHOS MUNICIPAIS	08.244.0005.2092.0000						35.500,00
3 DESPESAS CORREN						35.500,00	

Documento Assinado Digitalmente por: JOSE GORETES JOPES FILHO
Acesse em: <https://atccf.ce.gov.br/epp/validarDoc.asp?CodigoDoc=9519403-0f68-405b-b2a3-9c1621678688>



Prefeitura Municipal de Igaracy

Praça Antônio Rabelo - CNPJ:11368966/0001-00

Orçamento Programa - Exercício de 2020

Page

QUADRO AUXILIAR DE DETALHAMENTO DA DESPESA

Lei: 476, Data: 27/11/2019

ORGÃO	UNIDADE	SUB UNIDADE	Proj/Ativ	Finalidade	Categoria	Detalhada	TotalGrupo	Total Categ.	Total Fun
				F.R. - C.A.					
08	02	00	08.244.0005.2092.0000	SECRETARIA DE DESENVOLVIMENTO E ASSISTÊNCIA SOCIAL FUNDO MUNICIPAL DE ASSISTÊNCIA SOCIAL - FMAS FUNDO MUNICIPAL DE ASSISTÊNCIA SOCIAL - FMAS					35.500,00
			3	DESPESAS CORRENTE				35.500,00	
			1	PESSOAL E ENCARGOS SOCIAIS			21.000,00		
				CONTRATAÇÃO POR TEMPO DETERMINADO	3.1.90.04.00	5.000,00			
				Outros Benefícios Previdenciários do servidor ou do militar	3.1.90.05.00	2.000,00			
				VENCIMENTOS E VANTAGENS FIXAS - PESSOAL CIVIL	3.1.90.11.00	6.000,00			
				OBRIGAÇÕES PATRONAIS	3.1.90.13.00	2.000,00			
				OUTRAS DESPESAS VARIÁVEIS - PESSOAL CIVIL	3.1.90.16.00	2.000,00			
				INDENIZAÇÕES E RESTITUIÇÕES TRABALHISTAS	3.1.90.94.00	2.000,00			
				OBRIGAÇÕES PATRONAIS - INTRA-ORÇAMENTÁRIO	3.1.91.13.00	2.000,00			
			3	OUTRAS DESPESAS CORRENTES			14.500,00		
				OBRIGAÇÕES PATRONAIS	3.3.90.04.15	500,00			
				DIÁRIAS - CIVIL	3.3.90.14.00	3.000,00			
				MATERIAL DE CONSUMO	3.3.90.30.00	3.000,00			
				PASSAGENS E DESPESAS COM LOCOMOÇÃO	3.3.90.33.00	4.000,00			
				OUTROS SERVIÇOS DE TERCEIROS - PESSOA FÍSICA	3.3.90.36.00	2.000,00			
				OUTROS SERVIÇOS DE TERCEIROS - PESSOA JURÍDICA	3.3.90.39.00	2.000,00			
			08.244.0021.1031.0000	CONSTRUÇÃO DE CISTERNAS PARA ARMAZENAMENTO DE ÁGUA					30.000,00
			4	DESPESAS DE CAPITAL				30.000,00	
			4	INVESTIMENTOS			30.000,00		
				OBRAS E INSTALAÇÕES	4.4.90.51.00	30.000,00			
			08.244.0026.1084.0000	AQUISIÇÃO DE EQUIP E MAT PERMANENTE-FMAS					5.000,00
			4	DESPESAS DE CAPITAL				5.000,00	
			4	INVESTIMENTOS			5.000,00		
				EQUIPAMENTOS E MATERIAL PERMANENTE	4.4.90.52.00	5.000,00			
			08.244.0026.1085.0000	IMPLANTAÇÃO DE ACADEMIA DAS CIDADES EM DISTRITOS					10.000,00
			4	DESPESAS DE CAPITAL				10.000,00	
			4	INVESTIMENTOS			10.000,00		
				OBRAS E INSTALAÇÕES	4.4.90.51.00	10.000,00			
			08.244.0026.1086.0000	REFORMA DO PRÉDIO DO CREAS NA SEDE E NOS DISTRITOS					20.000,00
			4	DESPESAS DE CAPITAL				20.000,00	
			4	INVESTIMENTOS			20.000,00		
				OBRAS E INSTALAÇÕES	4.4.90.51.00	20.000,00			
			08.244.0026.1087.0000	REFORMA E AMPLIAÇÃO DO CEMUPI					20.000,00
			4	DESPESAS DE CAPITAL				20.000,00	
			4	INVESTIMENTOS			20.000,00		
				OBRAS E INSTALAÇÕES	4.4.90.51.00	20.000,00			
			08.244.0026.1089.0000	IMPLANTAÇÃO DE CENTRO CULTURAL NOS DISTRITOS					20.000,00
			4	DESPESAS DE CAPITAL				20.000,00	
			4	INVESTIMENTOS			20.000,00		
				OBRAS E INSTALAÇÕES	4.4.90.51.00	20.000,00			
			08.244.0026.1094.0000	AQUISIÇÃO DE EQUIPAMENTOS E MATERIAL PERMANENTE - IGDBF					10.000,00
			4	DESPESAS DE CAPITAL				10.000,00	

Documento Assinado Digitalmente por: JOSE GORRES JOPES FILHO
Acesse em: <https://atccf.ce.gov.br/epp/validar>
Código do documento: 95f940c3-0fd8-405b-b2a3-94162167868c



Prefeitura Municipal de Iguaracy

Praça Antônio Rabelo - CNPJ:11368966/0001-00

Orçamento Programa - Exercício de 2020

Page 40

Lei: 476, Data: 27/11/2019

QUADRO AUXILIAR DE DETALHAMENTO DA DESPESA

ORGÃO	08	SECRETARIA DE DESENVOLVIMENTO E ASSISTÊNCIA SOCIAL
UNIDADE	02	FUNDO MUNICIPAL DE ASSISTÊNCIA SOCIAL - FMAS
SUB UNIDADE	00	FUNDO MUNICIPAL DE ASSISTÊNCIA SOCIAL - FMAS

Aplicacao Programada	Proj/Ativ	Finalidade	Categoria	Detalhada	TotalGrupo	Total Categ.	Total Fun
		F.R. - C.A.					
AQUISIÇÃO DE EQUIPAMENTOS E MATERIAL PERMANENTE - IGDBF	08.244.0026.1094.0000						10.000,00
4 DESPESAS DE CAPIT						10.000,00	
4 INVESTIMENTOS					10.000,00		
EQUIPAMENTOS E MATERIAL PERMANENTE			4.4.90.52.00	10.000,00			
AQUISIÇÃO DE EQUIPAMENTOS E MATERIAL PERMANETE - IGD/SUAS	08.244.0026.1095.0000						5.000,00
4 DESPESAS DE CAPIT						5.000,00	
4 INVESTIMENTOS					5.000,00		
EQUIPAMENTOS E MATERIAL PERMANENTE			4.4.90.52.00	5.000,00			
AQUISIÇÃO DE EQUIPAMENTOS E MATERIAL PERMANENTE-PROGRAMA PISO BÁSICO DO CRAS	08.244.0026.1099.0000						10.000,00
4 DESPESAS DE CAPIT						10.000,00	
4 INVESTIMENTOS					10.000,00		
EQUIPAMENTOS E MATERIAL PERMANENTE			4.4.90.52.00	10.000,00			
AQUISIÇÃO DE EQUIPAMENTOS E MATERIAL PERMANENTE- PROGRAMA PISO MÉDIO VARIÁVEL-CRAS VOLANTE	08.244.0026.1100.0000						5.000,00
4 DESPESAS DE CAPIT						5.000,00	
4 INVESTIMENTOS					5.000,00		
EQUIPAMENTOS E MATERIAL PERMANENTE			4.4.90.52.00	5.000,00			
AQUISIÇÃO DE EQUIPAMENTOS E MATERIAL PERMANENTE- PAEFI(CREAS)	08.244.0026.1102.0000						5.000,00
4 DESPESAS DE CAPIT						5.000,00	
4 INVESTIMENTOS					5.000,00		
EQUIPAMENTOS E MATERIAL PERMANENTE			4.4.90.52.00	5.000,00			
MANUTENÇÃO ATIVIDADES PISO BÁSICO FIXO - PBF (CRAS)	08.244.0026.2079.0000						169.000,00
3 DESPESAS CORREN						169.000,00	
1 PESSOAL E ENCARGOS SOCIAIS					116.000,00		
CONTRATAÇÃO POR TEMPO DETERMINADO			3.1.90.04.00	70.000,00			
Outros Benefícios Previdenciários do servidor ou do militar			3.1.90.05.00	2.000,00			
VENCIMENTOS E VANTAGENS FIXAS - PESSOAL CIVIL			3.1.90.11.00	20.000,00			
OBRIGAÇÕES PATRONAIS			3.1.90.13.00	15.000,00			
OUTRAS DESPESAS VARIÁVEIS - PESSOAL CIVIL			3.1.90.16.00	2.000,00			
INDENIZAÇÕES E RESTITUIÇÕES TRABALHISTAS			3.1.90.94.00	2.000,00			
OBRIGAÇÕES PATRONAIS - INTRA-ORÇAMENTÁRIO			3.1.91.13.00	5.000,00			
3 OUTRAS DESPESAS CORRENTES					53.000,00		
OBRIGAÇÕES PATRONAIS			3.3.90.04.15	6.000,00			
DIÁRIAS - CIVIL			3.3.90.14.00	3.000,00			
MATERIAL DE CONSUMO			3.3.90.30.00	5.000,00			
OUTROS SERVIÇOS DE TERCEIROS - PESSOA FÍSICA			3.3.90.36.00	30.000,00			
OUTROS SERVIÇOS DE TERCEIROS - PESSOA JURÍDICA			3.3.90.39.00	9.000,00			
MANUTENÇÃO ATIVIDADES PISO FIXO MÉDIA COMPLEXIDADE II - PAEFI (CREAS)	08.244.0026.2080.0000						143.500,00
3 DESPESAS CORREN						143.500,00	



Documento Assinado Digitalmente por: JOSE GORETES JOPES FILHO
Acesse em: <https://atccf.ce.gov.br/epp/validarDoc.aspx?CodigoDoc=9519403301618405b-b2a3-5162167868c>



Prefeitura Municipal de Igaracy

Praça Antônio Rabelo - CNPJ:11368966/0001-00

Orçamento Programa - Exercício de 2020

Page

QUADRO AUXILIAR DE DETALHAMENTO DA DESPESA

Lei: 476, Data: 27/11/2019

ORGÃO	08	SECRETARIA DE DESENVOLVIMENTO E ASSISTÊNCIA SOCIAL
UNIDADE	02	FUNDO MUNICIPAL DE ASSISTÊNCIA SOCIAL - FMAS
SUB UNIDADE	00	FUNDO MUNICIPAL DE ASSISTÊNCIA SOCIAL - FMAS

Aplicacao Programada	Proj/Ativ	Finalidade	Categoria	Detalhada	TotalGrupo	Total Categ.	Total Fun
		F.R. - C.A.					
MANUTENÇÃO ATIVIDADES PISO FIXO MÉDIA COMPLEXIDADE II - PAEFI (CREAS	08.244.0026.2080.0000						143.500,00
3 DESPESAS CORRENTE						143.500,00	
1 PESSOAL E ENCARGOS SOCIAIS					96.000,00		
CONTRATAÇÃO POR TEMPO DETERMINADO			3.1.90.04.00	65.000,00			
Outros Benefícios Previdenciários do servidor ou do militar			3.1.90.05.00	2.000,00			
VENCIMENTOS E VANTAGENS FIXAS - PESSOAL CIVIL			3.1.90.11.00	10.000,00			
OBRIGAÇÕES PATRONAIS			3.1.90.13.00	10.000,00			
OUTRAS DESPESAS VARIÁVEIS - PESSOAL CIVIL			3.1.90.16.00	2.000,00			
INDENIZAÇÕES E RESTITUIÇÕES TRABALHISTAS			3.1.90.94.00	2.000,00			
OBRIGAÇÕES PATRONAIS - INTRA-ORÇAMENTÁRIO			3.1.91.13.00	5.000,00			
3 OUTRAS DESPESAS CORRENTES					47.500,00		
OBRIGAÇÕES PATRONAIS			3.3.90.04.15	6.500,00			
DIÁRIAS - CIVIL			3.3.90.14.00	2.000,00			
MATERIAL DE CONSUMO			3.3.90.30.00	5.000,00			
OUTROS SERVIÇOS DE TERCEIROS - PESSOA FÍSICA			3.3.90.36.00	32.000,00			
OUTROS SERVIÇOS DE TERCEIROS - PESSOA JURÍDICA			3.3.90.39.00	2.000,00			
MANUTENÇÃO ATIVID. IGDBF (CADASTRO BOLSA FAMÍLIA)	08.244.0026.2081.0000						142.000,00
3 DESPESAS CORRENTE						142.000,00	
1 PESSOAL E ENCARGOS SOCIAIS					38.000,00		
CONTRATAÇÃO POR TEMPO DETERMINADO			3.1.90.04.00	20.000,00			
Outros Benefícios Previdenciários do servidor ou do militar			3.1.90.05.00	2.000,00			
VENCIMENTOS E VANTAGENS FIXAS - PESSOAL CIVIL			3.1.90.11.00	5.000,00			
OBRIGAÇÕES PATRONAIS			3.1.90.13.00	5.000,00			
OUTRAS DESPESAS VARIÁVEIS - PESSOAL CIVIL			3.1.90.16.00	2.000,00			
INDENIZAÇÕES E RESTITUIÇÕES TRABALHISTAS			3.1.90.94.00	2.000,00			
OBRIGAÇÕES PATRONAIS - INTRA-ORÇAMENTÁRIO			3.1.91.13.00	2.000,00			
3 OUTRAS DESPESAS CORRENTES					104.000,00		
OBRIGAÇÕES PATRONAIS			3.3.90.04.15	11.000,00			
DIÁRIAS - CIVIL			3.3.90.14.00	3.000,00			
MATERIAL DE CONSUMO			3.3.90.30.00	20.000,00			
OUTROS SERVIÇOS DE TERCEIROS - PESSOA FÍSICA			3.3.90.36.00	55.000,00			
OUTROS SERVIÇOS DE TERCEIROS - PESSOA JURÍDICA			3.3.90.39.00	15.000,00			
DISTRIBUIÇÃO CESTAS BÁSICAS A FAMÍLIAS CARENTES	08.244.0026.2082.0000						18.000,00
3 DESPESAS CORRENTE						18.000,00	
3 OUTRAS DESPESAS CORRENTES					18.000,00		
Material, Bem ou Serviço para Distribuição Gratuita			3.3.90.32.00	18.000,00			
AUXÍLIOS FINANCEIROS PARA REALIZAÇÃO DE FUNERAIS	08.244.0026.2083.0000						45.000,00
3 DESPESAS CORRENTE						45.000,00	
3 OUTRAS DESPESAS CORRENTES					45.000,00		
OBRIGAÇÕES PATRONAIS			3.3.90.04.15	1.000,00			
Material, Bem ou Serviço para Distribuição Gratuita			3.3.90.32.00	4.000,00			
OUTROS SERVIÇOS DE TERCEIROS - PESSOA FÍSICA			3.3.90.36.00	5.000,00			
OUTROS SERVIÇOS DE TERCEIROS - PESSOA JURÍDICA			3.3.90.39.00	35.000,00			
DISTRIB.PROT., OCULOS,CAD.RODAS/OUTROS MATERIAIS	08.244.0026.2084.0000						2.000,00
3 DESPESAS CORRENTE						2.000,00	
3 OUTRAS DESPESAS CORRENTES					2.000,00		
Material, Bem ou Serviço para Distribuição Gratuita			3.3.90.32.00	2.000,00			

Documento Assinado Digitalmente por: JOSE GORRES JOPES FILHO
Acesse em: https://atcc.tee.pe.gov.br/epp/validarDoc.html
Código do documento: 95f940c3-0fd8-405b-b2a2-9c162167868c



Prefeitura Municipal de Iguaracy

Praça Antônio Rabelo - CNPJ:11368966/0001-00

Orçamento Programa - Exercício de 2020

Page 4

QUADRO AUXILIAR DE DETALHAMENTO DA DESPESA

Lei: 476, Data: 27/11/2019

ORGÃO	08	SECRETARIA DE DESENVOLVIMENTO E ASSISTÊNCIA SOCIAL
UNIDADE	02	FUNDO MUNICIPAL DE ASSISTÊNCIA SOCIAL - FMAS
SUB UNIDADE	00	FUNDO MUNICIPAL DE ASSISTÊNCIA SOCIAL - FMAS

Aplicacao Programada	Proj/Ativ	Finalidade	Categoria	Detalhada	TotalGrupo	Total Categ.	Total Fun
		F.R. - C.A.					
AUXÍLIO FINANCEIRO EM PECÚNIA A PESSOAS CARENTES	08.244.0026.2085.0000						60.000,00
3	DESPESAS CORRENTE					60.000,00	
3	OUTRAS DESPESAS CORRENTES				60.000,00		
	OUTROS AUXÍLIOS FINANCEIROS A PESSOA FÍSICA		3.3.90.48.00	60.000,00			
MANUTENÇÃO ATIVIDADES DO PAA/CDAF	08.244.0026.2087.0000						8.000,00
3	DESPESAS CORRENTE					8.000,00	
3	OUTRAS DESPESAS CORRENTES				8.000,00		
	OBRIGAÇÕES PATRONAIS		3.3.90.04.15	3.000,00			
	MATERIAL DE CONSUMO		3.3.90.30.00	5.000,00			
MANUTENÇÃO ATIVIDADE PISO MÉDIO VARIÁVEL III - CRAS VOLANTE	08.244.0026.2138.0000						66.000,00
3	DESPESAS CORRENTE					66.000,00	
1	PESSOAL E ENCARGOS SOCIAIS				38.000,00		
	CONTRATAÇÃO POR TEMPO DETERMINADO		3.1.90.04.00	20.000,00			
	Outros Benefícios Previdenciários do servidor ou do militar		3.1.90.05.00	2.000,00			
	VENCIMENTOS E VANTAGENS FIXAS - PESSOAL CIVIL		3.1.90.11.00	5.000,00			
	OBRIGAÇÕES PATRONAIS		3.1.90.13.00	5.000,00			
	OUTRAS DESPESAS VARIÁVEIS - PESSOAL CIVIL		3.1.90.16.00	2.000,00			
	INDENIZAÇÕES E RESTITUIÇÕES TRABALHISTAS		3.1.90.94.00	2.000,00			
	OBRIGAÇÕES PATRONAIS - INTRA-ORÇAMENTÁRIO		3.1.91.13.00	2.000,00			
3	OUTRAS DESPESAS CORRENTES				28.000,00		
	DIÁRIAS - CIVIL		3.3.90.14.00	3.000,00			
	MATERIAL DE CONSUMO		3.3.90.30.00	5.000,00			
	OUTROS SERVIÇOS DE TERCEIROS - PESSOA FÍSICA		3.3.90.36.00	15.000,00			
	OUTROS SERVIÇOS DE TERCEIROS - PESSOA JURÍDICA		3.3.90.39.00	5.000,00			
MANUTENÇÃO ATIVIDADES DO IGD/SUAS	08.244.0026.2146.0000						34.000,00
3	DESPESAS CORRENTE					34.000,00	
1	PESSOAL E ENCARGOS SOCIAIS				20.000,00		
	CONTRATAÇÃO POR TEMPO DETERMINADO		3.1.90.04.00	5.000,00			
	Outros Benefícios Previdenciários do servidor ou do militar		3.1.90.05.00	2.000,00			
	VENCIMENTOS E VANTAGENS FIXAS - PESSOAL CIVIL		3.1.90.11.00	5.000,00			
	OBRIGAÇÕES PATRONAIS		3.1.90.13.00	2.000,00			
	OUTRAS DESPESAS VARIÁVEIS - PESSOAL CIVIL		3.1.90.16.00	2.000,00			
	INDENIZAÇÕES E RESTITUIÇÕES TRABALHISTAS		3.1.90.94.00	2.000,00			
	OBRIGAÇÕES PATRONAIS - INTRA-ORÇAMENTÁRIO		3.1.91.13.00	2.000,00			
3	OUTRAS DESPESAS CORRENTES				14.000,00		
	OBRIGAÇÕES PATRONAIS		3.3.90.04.15	1.000,00			
	MATERIAL DE CONSUMO		3.3.90.30.00	5.000,00			
	OUTROS SERVIÇOS DE TERCEIROS - PESSOA FÍSICA		3.3.90.36.00	4.000,00			
	OUTROS SERVIÇOS DE TERCEIROS - PESSOA JURÍDICA		3.3.90.39.00	4.000,00			
PAIF - PROGRAMA ATENDIMENTO INTEGRAL À FAMÍLIA - PAIF	08.244.0026.2147.0000						44.500,00
3	DESPESAS CORRENTE					44.500,00	
1	PESSOAL E ENCARGOS SOCIAIS				20.000,00		
	CONTRATAÇÃO POR TEMPO DETERMINADO		3.1.90.04.00	5.000,00			
	Outros Benefícios Previdenciários do servidor ou do militar		3.1.90.05.00	2.000,00			
	VENCIMENTOS E VANTAGENS FIXAS - PESSOAL CIVIL		3.1.90.11.00	5.000,00			
	OBRIGAÇÕES PATRONAIS		3.1.90.13.00	2.000,00			
	OUTRAS DESPESAS VARIÁVEIS - PESSOAL CIVIL		3.1.90.16.00	2.000,00			
	INDENIZAÇÕES E RESTITUIÇÕES TRABALHISTAS		3.1.90.94.00	2.000,00			
	OBRIGAÇÕES PATRONAIS - INTRA-ORÇAMENTÁRIO		3.1.91.13.00	2.000,00			

Documento Assinado Digitalmente por: JOSE GORETES JOPES FILHO
Acesse em: <https://atccf.ce.gov.br/epp/validarDoc.aspx?CodigoDoc=95194033-9518-405b-b2a3-9c162167868c>



Prefeitura Municipal de Iguaracy

Praça Antônio Rabelo - CNPJ:11368966/0001-00

Orçamento Programa - Exercício de 2020

Page

QUADRO AUXILIAR DE DETALHAMENTO DA DESPESA

Lei: 476, Data: 27/11/2019

ORGÃO	08	SECRETARIA DE DESENVOLVIMENTO E ASSISTÊNCIA SOCIAL
UNIDADE	02	FUNDO MUNICIPAL DE ASSISTÊNCIA SOCIAL - FMAS
SUB UNIDADE	00	FUNDO MUNICIPAL DE ASSISTÊNCIA SOCIAL - FMAS

Aplicacao Programada	Proj/Ativ	Finalidade	Categoria	Detalhada	TotalGrupo	Total Categ.	Total Fun
		F.R. - C.A.					
PAIF - PROGRAMA ATENDIMENTO INTEGRAL À FAMÍLIA - PAIF	08.244.0026.2147.0000						44.500,00
3	DESPESAS CORREN'					44.500,00	
3	OUTRAS DESPESAS CORRENTES				24.500,00		
	OBRIGAÇÕES PATRONAIS		3.3.90.04.15	1.500,00			
	DIÁRIAS - CIVIL		3.3.90.14.00	5.000,00			
	MATERIAL DE CONSUMO		3.3.90.30.00	10.000,00			
	OUTROS SERVIÇOS DE TERCEIROS - PESSOA FÍSICA		3.3.90.36.00	6.000,00			
	OUTROS SERVIÇOS DE TERCEIROS - PESSOA JURÍDICA		3.3.90.39.00	2.000,00			
MANUTENÇÃO DO BPC - BENEFÍCIO DE PRESTAÇÃO CONTINUADA	08.244.0026.2156.0000						11.000,00
3	DESPESAS CORREN'					11.000,00	
3	OUTRAS DESPESAS CORRENTES				11.000,00		
	OBRIGAÇÕES PATRONAIS		3.3.90.04.15	1.000,00			
	MATERIAL DE CONSUMO		3.3.90.30.00	5.000,00			
	OUTROS SERVIÇOS DE TERCEIROS - PESSOA FÍSICA		3.3.90.36.00	4.000,00			
	OUTROS SERVIÇOS DE TERCEIROS - PESSOA JURÍDICA		3.3.90.39.00	1.000,00			
CONTRIBUIÇÕES A ENTIDADES SEM FINS LUCRATIVOS	08.244.0027.2089.0000						10.000,00
3	DESPESAS CORREN'					10.000,00	
3	OUTRAS DESPESAS CORRENTES				10.000,00		
	SUBVENÇÕES SOCIAIS		3.3.50.43.00	10.000,00			
MANUT.CENTRO INCLUSÃO PRODUTIVA (PE NO BATENTE)	08.244.0028.2090.0000						25.500,00
3	DESPESAS CORREN'					25.500,00	
1	PESSOAL E ENCARGOS SOCIAIS				17.000,00		
	CONTRATAÇÃO POR TEMPO DETERMINADO		3.1.90.04.00	2.000,00			
	Outros Benefícios Previdenciários do servidor ou do militar		3.1.90.05.00	2.000,00			
	VENCIMENTOS E VANTAGENS FIXAS - PESSOAL CIVIL		3.1.90.11.00	5.000,00			
	OBRIGAÇÕES PATRONAIS		3.1.90.13.00	2.000,00			
	OUTRAS DESPESAS VARIÁVEIS - PESSOAL CIVIL		3.1.90.16.00	2.000,00			
	INDENIZAÇÕES E RESTITUIÇÕES TRABALHISTAS		3.1.90.94.00	2.000,00			
	OBRIGAÇÕES PATRONAIS - INTRA-ORÇAMENTÁRIO		3.1.91.13.00	2.000,00			
3	OUTRAS DESPESAS CORRENTES				8.500,00		
	OBRIGAÇÕES PATRONAIS		3.3.90.04.15	500,00			
	MATERIAL DE CONSUMO		3.3.90.30.00	2.000,00			
	PASSAGENS E DESPESAS COM LOCOMOÇÃO		3.3.90.33.00	2.000,00			
	OUTROS SERVIÇOS DE TERCEIROS - PESSOA FÍSICA		3.3.90.36.00	2.000,00			
	OUTROS SERVIÇOS DE TERCEIROS - PESSOA JURÍDICA		3.3.90.39.00	2.000,00			
MANUTENÇÃO CENTROS DE INCLUSÃO DIGITAL	08.244.0028.2091.0000						23.500,00
3	DESPESAS CORREN'					23.500,00	
1	PESSOAL E ENCARGOS SOCIAIS				14.000,00		
	CONTRATAÇÃO POR TEMPO DETERMINADO		3.1.90.04.00	2.000,00			
	Outros Benefícios Previdenciários do servidor ou do militar		3.1.90.05.00	2.000,00			
	VENCIMENTOS E VANTAGENS FIXAS - PESSOAL CIVIL		3.1.90.11.00	2.000,00			
	OBRIGAÇÕES PATRONAIS		3.1.90.13.00	2.000,00			
	OUTRAS DESPESAS VARIÁVEIS - PESSOAL CIVIL		3.1.90.16.00	2.000,00			
	INDENIZAÇÕES E RESTITUIÇÕES TRABALHISTAS		3.1.90.94.00	2.000,00			
	OBRIGAÇÕES PATRONAIS - INTRA-ORÇAMENTÁRIO		3.1.91.13.00	2.000,00			

Documento Assinado Digitalmente por: JOSE GORETES JOPES FILHO
Acesse em: <https://atccf.ce.gov.br/epp/validar>
Código do documento: 958003-0f18-405b-b2a3-962167888c



Prefeitura Municipal de Iguaracy
Praça Antônio Rabelo - CNPJ:11368966/0001-00

Orçamento Programa - Exercício de 2020

Page

QUADRO AUXILIAR DE DETALHAMENTO DA DESPESA

Lei: 476, Data: 27/11/2019

ORGÃO	08	SECRETARIA DE DESENVOLVIMENTO E ASSISTÊNCIA SOCIAL
UNIDADE	03	FUNDO MUN.DIREITOS DA CRIANÇA E DO ADOLESCENTE
SUB UNIDADE	00	FUNDO MUN.DIREITOS DA CRIANÇA E DO ADOLESCENTE

Aplicacao Programada	Proj/Ativ	Finalidade	Categoria	Detalhada	TotalGrupo	Total Categ.	Total Fun
F.R. - C.A.							
AQUISIÇÃO DE VEÍCULO PARA O FMDCA	08.243.0025.1020.0000						5.000,00
4 DESPESAS DE CAPIT						5.000,00	
4 INVESTIMENTOS					5.000,00		
EQUIPAMENTOS E MATERIAL PERMANENTE			4.4.90.52.00	5.000,00			
AÇÕES SOCIOEDUCATIVAS E DE APOIO FAMILAR À CRIANÇA E AO ADOLESCENT	08.243.0025.2093.0000						41.000,00
3 DESPESAS CORREN						41.000,00	
1 PESSOAL E ENCARGOS SOCIAIS					22.000,00		
CONTRATAÇÃO POR TEMPO DETERMINADO			3.1.90.04.00	2.000,00			
Outros Benefícios Previdenciários do servidor ou do militar			3.1.90.05.00	2.000,00			
VENCIMENTOS E VANTAGENS FIXAS - PESSOAL CIVIL			3.1.90.11.00	10.000,00			
OBRIGAÇÕES PATRONAIS			3.1.90.13.00	2.000,00			
OUTRAS DESPESAS VARIÁVEIS - PESSOAL CIVIL			3.1.90.16.00	2.000,00			
INDENIZAÇÕES E RESTITUIÇÕES TRABALHISTAS			3.1.90.94.00	2.000,00			
OBRIGAÇÕES PATRONAIS - INTRA-ORÇAMENTÁRIO			3.1.91.13.00	2.000,00			
3 OUTRAS DESPESAS CORRENTES					19.000,00		
OBRIGAÇÕES PATRONAIS			3.3.90.04.15	1.000,00			
DIÁRIAS - CIVIL			3.3.90.14.00	2.000,00			
MATERIAL DE CONSUMO			3.3.90.30.00	6.000,00			
OUTROS SERVIÇOS DE TERCEIROS - PESSOA FÍSICA			3.3.90.36.00	5.000,00			
OUTROS SERVIÇOS DE TERCEIROS - PESSOA JURÍDICA			3.3.90.39.00	5.000,00			
CONTRIBUIÇÕES A ENTIDADES SEM FINS LUCRATIVOS	08.243.0025.2133.0000						10.000,00
3 DESPESAS CORREN						10.000,00	
3 OUTRAS DESPESAS CORRENTES					10.000,00		
SUBVENÇÕES SOCIAIS			3.3.50.43.00	10.000,00			
TOTAL							56.000,00

Documento Assinado Digitalmente por: JOSE GORETES LOPES FILHO
 Acesse em: <https://atccf.ce.gov.br/epp/validarDoc.asp?Codigo=9519403-0f48-405b-b2a3-9c1621678688>



Prefeitura Municipal de Iguaracy
Praça Antônio Rabelo - CNPJ:11368966/0001-00

Orçamento Programa - Exercício de 2020

Page 88

Lei: 476, Data: 27/11/2019

QUADRO AUXILIAR DE DETALHAMENTO DA DESPESA

ORGÃO	08	SECRETARIA DE DESENVOLVIMENTO E ASSISTÊNCIA SOCIAL
UNIDADE	04	FUNDO MUNICIPAL DOS DIREITOS DO IDOSO
SUB UNIDADE	00	FUNDO MUNICIPAL DOS DIREITOS DO IDOSO

Aplicacao Programada	Proj/Ativ	Finalidade	Categoria	Detalhada	TotalGrupo	Total Categ.	Total Fun
		F.R. - C.A.					
AQUISIÇÃO DE EQUIP E MAT PERMANENTE-FMDI	14.241.0030.1090.0000						5.000,00
4 DESPESAS DE CAPIT						5.000,00	
4 INVESTIMENTOS					5.000,00		
EQUIPAMENTOS E MATERIAL PERMANENTE			4.4.90.52.00	5.000,00			
MANUTENÇÃO ATIVIDADES DE APOIO AO IDOSO	14.241.0030.2095.0000						34.000,00
3 DESPESAS CORREN						34.000,00	
1 PESSOAL E ENCARGOS SOCIAIS					17.000,00		
CONTRATAÇÃO POR TEMPO DETERMINADO			3.1.90.04.00	2.000,00			
Outros Benefícios Previdenciários do servidor ou do militar			3.1.90.05.00	2.000,00			
VENCIMENTOS E VANTAGENS FIXAS - PESSOAL CIVIL			3.1.90.11.00	5.000,00			
OBRIGAÇÕES PATRONAIS			3.1.90.13.00	2.000,00			
OUTRAS DESPESAS VARIÁVEIS - PESSOAL CIVIL			3.1.90.16.00	2.000,00			
INDENIZAÇÕES E RESTITUIÇÕES TRABALHISTAS			3.1.90.94.00	2.000,00			
OBRIGAÇÕES PATRONAIS - INTRA-ORÇAMENTÁRIO			3.1.91.13.00	2.000,00			
3 OUTRAS DESPESAS CORRENTES					17.000,00		
OBRIGAÇÕES PATRONAIS			3.3.90.04.15	1.000,00			
MATERIAL DE CONSUMO			3.3.90.30.00	5.000,00			
OUTROS SERVIÇOS DE TERCEIROS - PESSOA FÍSICA			3.3.90.36.00	5.000,00			
OUTROS SERVIÇOS DE TERCEIROS - PESSOA JURÍDICA			3.3.90.39.00	6.000,00			
TOTAL							39.000,00

Documento Assinado Digitalmente por: JOSE GORRES JOPES FILHO
 Acesse em: https://atccf.ce.gov.br/epp/validarDoc.aspx?Codigo-do-documento:95f940c3-0fd8-405b-b2a3-9c162167868c



Prefeitura Municipal de Iguaracy

Praça Antônio Rabelo - CNPJ:11368966/0001-00

Orçamento Programa - Exercício de 2020

Page 4

Lei: 476, Data: 27/11/2019

QUADRO AUXILIAR DE DETALHAMENTO DA DESPESA

ORGÃO	09	SECRETARIA DE CULTURA E TURISMO
UNIDADE	01	SECRETARIA DE CULTURA E TURISMO
SUB UNIDADE	00	SECRETARIA DE CULTURA E TURISMO

Aplicacao Programada	Proj/Ativ	Finalidade	Categoria	Detalhada	TotalGrupo	Total Categ.	Total Fun
		F.R. - C.A.					
AQUISIÇÃO DE EQUIP E MAT PERMANENTE-SEC CULTURA E TURISMO	13.122.0004.1091.0000						5.000,00
4	DESPESAS DE CAPIT					5.000,00	
4	INVESTIMENTOS				5.000,00		
	EQUIPAMENTOS E MATERIAL PERMANENTE		4.4.90.52.00	5.000,00			
MAN.ATIVID.ADMIN.SEC CULTURA E TURISMO	13.122.0004.2096.0000						160.000,00
3	DESPESAS CORREN					160.000,00	
1	PESSOAL E ENCARGOS SOCIAIS				105.000,00		
	CONTRATAÇÃO POR TEMPO DETERMINADO		3.1.90.04.00	5.000,00			
	Outros Benefícios Previdenciários do servidor ou do militar		3.1.90.05.00	2.000,00			
	VENCIMENTOS E VANTAGENS FIXAS - PESSOAL CIVIL		3.1.90.11.00	90.000,00			
	OBRIGAÇÕES PATRONAIS		3.1.90.13.00	2.000,00			
	OUTRAS DESPESAS VARIÁVEIS - PESSOAL CIVIL		3.1.90.16.00	2.000,00			
	INDENIZAÇÕES E RESTITUIÇÕES TRABALHISTAS		3.1.90.94.00	2.000,00			
	OBRIGAÇÕES PATRONAIS - INTRA-ORÇAMENTÁRIO		3.1.91.13.00	2.000,00			
3	OUTRAS DESPESAS CORRENTES				55.000,00		
	OBRIGAÇÕES PATRONAIS		3.3.90.04.15	2.000,00			
	DIÁRIAS - CIVIL		3.3.90.14.00	8.000,00			
	MATERIAL DE CONSUMO		3.3.90.30.00	5.000,00			
	PREMIAÇÕES CULTURAIS, ARTÍSTICAS, CIENTÍFICAS, DESPORTI		3.3.90.31.00	5.000,00			
	OUTROS SERVIÇOS DE TERCEIROS - PESSOA FÍSICA		3.3.90.36.00	10.000,00			
	OUTROS SERVIÇOS DE TERCEIROS - PESSOA JURÍDICA		3.3.90.39.00	25.000,00			
REALIZAÇÃO DE FESTIVIDADES E EVENTOS CULTURAIS	13.392.0031.2098.0000						640.000,00
3	DESPESAS CORREN					640.000,00	
3	OUTRAS DESPESAS CORRENTES				640.000,00		
	OBRIGAÇÕES PATRONAIS		3.3.90.04.15	23.000,00			
	MATERIAL DE CONSUMO		3.3.90.30.00	10.000,00			
	PREMIAÇÕES CULTURAIS, ARTÍSTICAS, CIENTÍFICAS, DESPORTI		3.3.90.31.00	5.000,00			
	PASSAGENS E DESPESAS COM LOCOMOÇÃO		3.3.90.33.00	2.000,00			
	OUTROS SERVIÇOS DE TERCEIROS - PESSOA FÍSICA		3.3.90.36.00	100.000,00			
	OUTROS SERVIÇOS DE TERCEIROS - PESSOA JURÍDICA		3.3.90.39.00	500.000,00			
MANUTENÇÃO DA BANDA MUSICAL	13.392.0031.2099.0000						8.500,00
3	DESPESAS CORREN					8.500,00	
3	OUTRAS DESPESAS CORRENTES				8.500,00		
	OBRIGAÇÕES PATRONAIS		3.3.90.04.15	500,00			
	MATERIAL DE CONSUMO		3.3.90.30.00	2.000,00			
	PREMIAÇÕES CULTURAIS, ARTÍSTICAS, CIENTÍFICAS, DESPORTI		3.3.90.31.00	2.000,00			
	OUTROS SERVIÇOS DE TERCEIROS - PESSOA FÍSICA		3.3.90.36.00	2.000,00			
	OUTROS SERVIÇOS DE TERCEIROS - PESSOA JURÍDICA		3.3.90.39.00	2.000,00			
MANUTENÇÃO DE ATIVIDADES DE GRUPOS CULTURAIS/FOLCLÓRICOS	13.392.0031.2102.0000						12.000,00
3	DESPESAS CORREN					12.000,00	
3	OUTRAS DESPESAS CORRENTES				12.000,00		
	OBRIGAÇÕES PATRONAIS		3.3.90.04.15	1.000,00			
	MATERIAL DE CONSUMO		3.3.90.30.00	2.000,00			
	PREMIAÇÕES CULTURAIS, ARTÍSTICAS, CIENTÍFICAS, DESPORTI		3.3.90.31.00	2.000,00			
	OUTROS SERVIÇOS DE TERCEIROS - PESSOA FÍSICA		3.3.90.36.00	5.000,00			
	OUTROS SERVIÇOS DE TERCEIROS - PESSOA JURÍDICA		3.3.90.39.00	2.000,00			

Documento Assinado Digitalmente por: JOSE GORETES JOPES FILHO
Acesse em: <https://atccf.ce.gov.br/epp/validarDoc.aspx?CodigoDoc=9519403-0f48-405b-b2a3-9c162167868c>



Prefeitura Municipal de Iguaracy
Praça Antônio Rabelo - CNPJ:11368966/0001-00

Orçamento Programa - Exercício de 2020

Documento Assinado Digitalmente por: JOSE GORRES LOPES FILHO
Acesse em: https://atcc.ice.pe.gov.br/epp/validarDoc.seam?codigo_documento:95f9a0c3-0fd8-405b-b2a3-9c162167868c

Page 6

Lei: 476, Data: 27/11/2019

QUADRO AUXILIAR DE DETALHAMENTO DA DESPESA

ORGÃO	09	SECRETARIA DE CULTURA E TURISMO
UNIDADE	01	SECRETARIA DE CULTURA E TURISMO
SUB UNIDADE	00	SECRETARIA DE CULTURA E TURISMO

Aplicacao Programada	Proj/Ativ	Finalidade	Categoria	Detalhada	TotalGrupo	Total Categ.	Total Fin
		F.R. - C.A.					
TOTAL						825.500,00	



Prefeitura Municipal de Iguaracy
Praça Antônio Rabelo - CNPJ:11368966/0001-00

Orçamento Programa - Exercício de 2020

Page

QUADRO AUXILIAR DE DETALHAMENTO DA DESPESA

Lei: 476, Data: 27/11/2019

ORGÃO	21	FUNDO DE DESENVOLVIMENTO MUNICIPAL
UNIDADE	01	FUNDO DE DESENVOLVIMENTO MUNICIPAL
SUB UNIDADE	00	FUNDO DE DESENVOLVIMENTO MUNICIPAL

Aplicacao Programada	Proj/Ativ	Finalidade	Categoria	Detalhada	TotalGrupo	Total Categ.	Total Fun
REFORMA E AMPLIAÇÃO DO PRÉDIO SEDE DA PREFEITURA	04.122.0002.1034.0000	F.R. - C.A.					30.000,00
4 DESPESAS DE CAPIT						30.000,00	
4 INVESTIMENTOS					30.000,00		
OBRAS E INSTALAÇÕES			4.4.90.51.00	30.000,00			
CONSTRUÇÃO DE CENTROS COMUNITÁRIOS	08.244.0026.1046.0000						20.000,00
4 DESPESAS DE CAPIT						20.000,00	
4 INVESTIMENTOS					20.000,00		
OBRAS E INSTALAÇÕES			4.4.90.51.00	20.000,00			
CONSTRUÇÃO DE PAVIMENTAÇÃO EM RUAS DO MUNICÍPIO - FEM	15.451.0019.1039.0000						20.000,00
4 DESPESAS DE CAPIT						20.000,00	
4 INVESTIMENTOS					20.000,00		
OBRAS E INSTALAÇÕES			4.4.90.51.00	20.000,00			
TOTAL							70.000,00

Documento Assinado Digitalmente por: JOSE GORRES JOPES FILHO
Acesse em: <https://eodetce.pe.gov.br/epp/validar>
Código do documento: 95194083-0f18-405b-b2a3-9c1c2167868c



Prefeitura Municipal de Igaracy

Praça Antônio Rabelo - CNPJ:11368966/0001-00

Orçamento Programa - Exercício de 2020

Page

QUADRO AUXILIAR DE DETALHAMENTO DA DESPESA

Lei: 476, Data: 27/11/2019

ORGÃO	31	COMUPE - CONSÓRCIO DOS MUNICÍPIOS PERNAMBUCANOS
UNIDADE	01	COMUPE - CONSÓRCIO DOS MUNICÍPIOS PERNAMBUCANOS
SUB UNIDADE	00	COMUPE - CONSÓRCIO DOS MUNICÍPIOS PERNAMBUCANOS

Aplicacao Programada	Proj/Ativ	Finalidade	Categoria	Detalhada	TotalGrupo	Total Categ.	Total Fun
F.R. - C.A.							
EQUIP E MAT PERMANENTE- COMUPE	04.122.0004.1092.0000						40.000,00
4	DESPESAS DE CAPIT					40.000,00	
4	INVESTIMENTOS				40.000,00		
	OBRAS E INSTALAÇÕES		4.4.90.51.00	20.000,00			
	EQUIPAMENTOS E MATERIAL PERMANENTE		4.4.90.52.00	10.000,00			
	AQUISIÇÃO DE IMÓVEIS		4.4.90.61.00	10.000,00			
GESTÃO DAS AÇÕES ADMINISTRATIVAS DO COMUPE	04.122.0004.2162.0000						46.000,00
3	DESPESAS CORREN'					46.000,00	
1	PESSOAL E ENCARGOS SOCIAIS				23.000,00		
	CONTRATAÇÃO POR TEMPO DETERMINADO		3.1.90.04.00	2.000,00			
	VENCIMENTOS E VANTAGENS FIXAS - PESSOAL CIVIL		3.1.90.11.00	15.000,00			
	OBRIGAÇÕES PATRONAIS		3.1.90.13.00	2.000,00			
	SENTENÇAS JUDICIAIS		3.1.90.91.00	1.000,00			
	DESPESAS DE EXERCÍCIOS ANTERIORES		3.1.90.92.00	1.000,00			
	RESSARCIMENTO DE DESPESAS DE PESSOAL REQUISITADO		3.1.90.96.00	2.000,00			
3	OUTRAS DESPESAS CORRENTES				23.000,00		
	DIÁRIAS - CIVIL		3.3.90.14.00	2.000,00			
	MATERIAL DE CONSUMO		3.3.90.30.00	2.000,00			
	PASSAGENS E DESPESAS COM LOCOMOÇÃO		3.3.90.33.00	2.000,00			
	Outras Despesas de Pessoal decorrentes de Contratos de Terce		3.3.90.34.00	2.000,00			
	SERVIÇOS DE CONSULTORIA		3.3.90.35.00	2.000,00			
	OUTROS SERVIÇOS DE TERCEIROS - PESSOA FÍSICA		3.3.90.36.00	2.000,00			
	LOCAÇÃO DE MÃO-DE-OBRA		3.3.90.37.00	2.000,00			
	OUTROS SERVIÇOS DE TERCEIROS - PESSOA JURÍDICA		3.3.90.39.00	3.000,00			
	AUXÍLIO ALIMENTAÇÃO		3.3.90.46.00	2.000,00			
	OBRIGAÇÕES TRIBUTÁRIAS E CONTRIBUTIVAS		3.3.90.47.00	2.000,00			
	SENTENÇAS JUDICIAIS		3.3.90.91.00	1.000,00			
	INDENIZAÇÕES E RESTITUIÇÕES		3.3.90.93.00	1.000,00			
MANUTENÇÃO DAS ATIVIDADES DE SAÚDE BUCAL - COMUPE	10.301.0010.2158.0000						5.000,00
3	DESPESAS CORREN'					5.000,00	
3	OUTRAS DESPESAS CORRENTES				5.000,00		
	MATERIAL DE CONSUMO		3.3.90.30.00	5.000,00			
MANUTENÇÃO DAS ATIVIDADES DE ATENÇÃO BÁSICA - COMUPE	10.301.0010.2159.0000						5.000,00
3	DESPESAS CORREN'					5.000,00	
3	OUTRAS DESPESAS CORRENTES				5.000,00		
	MATERIAL DE CONSUMO		3.3.90.30.00	5.000,00			
MANUTENÇÃO ATIVIDADES HOSPITALARES E AMBULATORIAIS - COMUPE	10.302.0010.2160.0000						5.000,00
3	DESPESAS CORREN'					5.000,00	
3	OUTRAS DESPESAS CORRENTES				5.000,00		
	MATERIAL DE CONSUMO		3.3.90.30.00	5.000,00			
MANUTENÇÃO DAS ATIVIDADES DA ASSISTÊNCIA FARMACEUTICA - COMUPE	10.303.0010.2161.0000						5.000,00
3	DESPESAS CORREN'					5.000,00	
3	OUTRAS DESPESAS CORRENTES				5.000,00		
	MATERIAL DE CONSUMO		3.3.90.30.00	5.000,00			

Documento Assinado Digitalmente por: JOSE GORETES JOPES FILHO
Acesse em: https://atccf.ce.gov.br/epp/validarDoc.aspx?Codigo_documento:95f940c3-0fd8-405b-b2a3-9c162167868c



Prefeitura Municipal de Igaracy
Praça Antônio Rabelo - CNPJ:11368966/0001-00

Orçamento Programa - Exercício de 2020

Page 88

Lei: 476, Data: 27/11/2019

QUADRO AUXILIAR DE DETALHAMENTO DA DESPESA

ORGÃO	31	COMUPE - CONSÓRCIO DOS MUNICÍPIOS PERNAMBUCANOS
UNIDADE	01	COMUPE - CONSÓRCIO DOS MUNICÍPIOS PERNAMBUCANOS
SUB UNIDADE	00	COMUPE - CONSÓRCIO DOS MUNICÍPIOS PERNAMBUCANOS

Aplicacao Programada	Proj/Ativ	Finalidade	Categoria	Detalhada	TotalGrupo	Total Categ.	Total Fun
		F.R. - C.A.					
TOTAL						106.000,00	

Documento Assinado Digitalmente por: JOSE GORRES LOPES FILHO
Acesse em: <https://atccfpe.pe.gov.br/epp/validar>
Codigo do documento: 95f9a0c3-0fd8-405b-b2a3-9c162167868c



Prefeitura Municipal de Iguaracy
Praça Antônio Rabelo - CNPJ:11368966/0001-00

Orçamento Programa - Exercício de 2020

Page 4

Lei: 476, Data: 27/11/2019

QUADRO AUXILIAR DE DETALHAMENTO DA DESPESA

ORGÃO	32	CIMPAJEU - CONSÓRCIO DE INTEGRAÇÃO DOS MUNICÍPIOS DO PAJEU
UNIDADE	01	CIMPAJEU - CONSÓRCIO DE INTEGRAÇÃO DOS MUNICÍPIOS DO PAJEU
SUB UNIDADE	00	CIMPAJEU - CONSÓRCIO DE INTEGRAÇÃO DOS MUNICÍPIOS DO PAJEU

Aplicacao Programada	Proj/Ativ	Finalidade	Categoria	Detalhada	TotalGrupo	Total Categ.	Total Fun
		F.R. - C.A.					
MANUTENÇÃO DAS ATIVIDADES ADMINISTRATIVAS DO CIMPAJEU	04.122.0004.2163.0000						37.000,00
3	DESPESAS CORREN'					37.000,00	
1	PESSOAL E ENCARGOS SOCIAIS				11.000,00		
	CONTRATAÇÃO POR TEMPO DETERMINADO		3.1.90.04.00	5.000,00			
	VENCIMENTOS E VANTAGENS FIXAS - PESSOAL CIVIL		3.1.90.11.00	2.000,00			
	OBRIGAÇÕES PATRONAIS		3.1.90.13.00	2.000,00			
	OBRIGAÇÕES PATRONAIS - INTRA-ORÇAMENTÁRIO		3.1.91.13.00	2.000,00			
3	OUTRAS DESPESAS CORRENTES				26.000,00		
	DIÁRIAS - CIVIL		3.3.90.14.00	2.000,00			
	MATERIAL DE CONSUMO		3.3.90.30.00	2.000,00			
	SERVIÇOS DE CONSULTORIA		3.3.90.35.00	2.000,00			
	OUTROS SERVIÇOS DE TERCEIROS - PESSOA JURÍDICA		3.3.90.39.00	20.000,00			
TOTAL							37.000,00

Documento Assinado Digitalmente por: JOSE GORETES JOPES FILHO
Acesse em: <https://atccfcp.ce.gov.br/epp/validar>
Código do documento: 95f940c3-0fd8-405b-b243-9c162167868c



Prefeitura Municipal de Iguaracy

Praça Antônio Rabelo - CNPJ:11368966/0001-00

Orçamento Programa - Exercício de 2020

TABELA EXPLICATIVA - EVOLUÇÃO DA RECEITA

(Inc.III, Art.22º)

Page 1

Lei: 476, Data: 27/11/2019

Codigo	Discriminação	Receita Arrecadada			Receita Prevista	
		2016	2017	2018	2019	2020
1000.00.0.0	RECEITAS CORRENTES					
1100.00.0.0	IMPOSTOS, TAXAS E CONTRIBUIÇÕES DE MI	1.376.592,47	1.002.276,69	1.070.887,79	1.645.000,00	1.179.000,00
1200.00.0.0	CONTRIBUIÇÕES	1.113.684,91	1.183.554,14	1.289.420,13	1.503.000,00	1.408.000,00
1300.00.0.0	RECEITA PATRIMONIAL	295.104,71	258.193,98	218.301,83	287.000,00	387.000,00
1600.00.0.0	RECEITA DE SERVIÇOS				1.000,00	1.000,00
1700.00.0.0	TRANSFERÊNCIAS CORRENTES	25.189.317,87	24.986.098,24	25.133.209,20	36.262.000,00	32.915.000,00
1900.00.0.0	OUTRAS RECEITAS CORRENTES	186.403,13	308.475,57	250.843,90	401.000,00	311.000,00
	Sub Total	28.161.103,09	27.738.598,62	27.962.662,85	40.099.000,00	36.201.000,00
2000.00.0.0	RECEITAS DE CAPITAL					
2100.00.0.0	OPERAÇÕES DE CRÉDITO				20.000,00	20.000,00
2200.00.0.0	ALIENAÇÃO DE BENS				50.000,00	50.000,00
2400.00.0.0	TRANSFERÊNCIAS DE CAPITAL	689.197,58	629.844,20	1.158.686,05	3.950.000,00	3.500.000,00
	Sub Total	689.197,58	629.844,20	1.158.686,05	4.020.000,00	3.570.000,00
7000.00.0.0	RECEITAS CORRENTES (INTRA)					
7200.00.0.0	CONTRIBUIÇÕES (INTRA)	2.537.367,70	3.254.170,03	3.383.998,14	4.510.000,00	2.705.000,00
7900.00.0.0	OUTRAS RECEITAS CORRENTES (INTRA)					1.800.000,00
	Sub Total	2.537.367,70	3.254.170,03	3.383.998,14	4.510.000,00	4.505.000,00
9000.00.0.0	(R) DEDUCOES DA RECEITA					
9500.00.0.0	(R) DEDUÇÕES DO FUNDEB	-2.883.269,41	-2.777.798,93		-4.193.000,00	-3.731.000,00
	Sub Total	-2.883.269,41	-2.777.798,93	0,00	-4.193.000,00	-3.731.000,00
TOTAL		28.504.398,96	28.844.813,92	32.505.347,04	44.436.000,00	40.545.000,00





Prefeitura Municipal de Iguaracy

Praça Antônio Rabelo - CNPJ:11368966/0001-00

Orçamento Programa - Exercício de 2020

TABELA EXPLICATIVA - EVOLUÇÃO DA DESPESA

(Inc. III, Art. 22)

Page 1

Lei: 476, Data: 27/11/2019

Codigo	Discriminação	DESPESA		
		Realizada 2018	Fixada 2019	Prevista 2020
DESPESAS CORRENTES				
3 1	PESSOAL E ENCARGOS SOCIAIS	17.525.290,48	22.045.000,00	21.923.000,00
3 2	JUROS E ENCARGOS DA DÍVIDA	9.658,46	15.000,00	15.000,00
3 3	OUTRAS DESPESAS CORRENTES	15.815.380,21	16.126.000,00	15.186.000,00
	Sub Total	33.350.329,15	38.186.000,00	37.124.000,00
DESPESAS DE CAPITAL				
4 4	INVESTIMENTOS	1.547.702,08	3.843.000,00	2.602.000,00
4 6	AMORTIZAÇÃO DA DÍVIDA	336.330,18	390.000,00	449.000,00
	Sub Total	1.884.032,26	4.233.000,00	3.051.000,00
RESERVA DE CONTINGÊNCIA				
9 9	RESERVA DE CONTINGÊNCIA		2.017.000,00	370.000,00
	Sub Total	0,00	2.017.000,00	370.000,00
	TOTAL	35.234.361,41	44.436.000,00	40.545.000,00





Prefeitura Municipal de Iguaracy

Praça Antônio Rabelo - CNPJ:11368966/0001-00

Orçamento Programa - Exercício de 2020



Page: 1

TABELA EXPLICATIVA - DEMONSTRAÇÃO DA DESPESA POR PROGRAMA Lei: 476, Data: 27/11/2019

Código	Discriminação	Valor
0001	MANUTENÇÃO DAS ATIVIDADES LEGISLATIVAS	1.310.000,00
0002	AMPLIAÇÃO E REFORMA DE PRÉDIOS MUNICIPAIS	190.000,00
0003	CONTRIBUIÇÕES PATRONAIS	210.000,00
0004	MANUTENÇÃO DAS ATIVIDADES DE SECRETARIAS DO MUNICÍPIO	9.750.000,00
0005	MANUTENÇÃO DO CONSELHOS MUNICIPAIS	239.500,00
0006	MANUTENÇÃO DO CONTROLE INTERNO	132.000,00
0007	ENCARGOS GERAIS DO MUNICÍPIO	1.109.000,00
0008	GESTÃO ADMINISTRATIVO DO FUNPREVI	5.700.000,00
0009	MANUTENÇÃO DA EDUCAÇÃO	11.509.000,00
0010	ATENÇÃO BÁSICA	3.760.000,00
0011	ASSISTÊNCIA HOSPITALAR E AMBULATORIAL	1.471.000,00
0012	VIGILÂNCIA EM SAÚDE	542.000,00
0014	CENTRAIS DE ABASTECIMENTOS	108.000,00
0015	AÇÕES AGROPECUÁRIAS E ABASTECIMENTO	252.500,00
0016	APOIO RURAL	266.000,00
0017	MANUTENÇÃO DA FROTA MUNICIPAL	67.000,00
0018	MANUTENÇÃO DOS SERVIÇOS PÚBLICOS	740.500,00
0019	OBRAS DE INFRA-ESTRUTURA	910.000,00
0020	CONSTRUÇÃO DE UNIDADES HABITACIONAIS	5.000,00
0021	MANUTENÇÃO DE ESTRADAS, PONTES E PASSAGENS MOLHADAS	56.500,00
0023	CONCESSÃO DE BOLSAS DE ESTUDOS	4.000,00
0025	ASSISTÊNCIA A CRIANÇA E AO ADOLESCENTE	188.000,00
0026	AÇÕES DE ASSISTÊNCIA SOCIAL	1.196.000,00
0027	CONTRIBUIÇÕES A ENTIDADES SEM FINS LUCRATIVOS	10.000,00
0028	INCLUSÃO SOCIAL	49.000,00
0030	APOIO DO IDOSO	39.000,00
0031	AÇÕES EM CULTURA, ESPORTES E TURISMO	700.500,00
0032	ATIVIDADES ESPORTIVAS	18.000,00
0033	TRANSPORTE DE ESTUDANTE DO ENSINO SUPERIOR E TÉCNICO	4.000,00
0034	APOIO AO REFLORESTAMENTO	8.500,00
	TOTAL	40.545.000,00

Documento Assinado Digitalmente por: JOSE TORRES LOPES FILHO
Assinado em: 27/11/2019
Código do documento: 95194023-0178-4056-62a3-9c162167868c



Prefeitura Municipal de Igaracy

Praça Antônio Rabelo - CNPJ:11368966/0001-00

Orçamento Programa - Exercício de 2020



Documento Assinado Digitalmente por: JOSE TORRES LOPES FILHO
Acesse em: https://www.igaracy.ma.gov.br/portal/licitacao/licitacao.asp?licitacao=9590003013

Página 1

Lei: 476, Data: 27/11/2019

TABELA EXPLICATIVA - RELAÇÃO DE PROJETOS

Código	Discriminação	Valor
1001	CONSTR/ADEQUAÇÃO PRÉDIO SEDE DA CÂMARA DE VEREAD	70.000,00
1002	CONSTRUÇÃO E AMPLIAÇÃO DE UBS EM POVOADOS E DISTRITOS	50.000,00
1003	CONSTRUÇÃO DE CURRAL DE GADO NA FEIRA DE ANIMAIS	15.000,00
1004	CONST/AMPLIAÇ/REFORMA DE CENTROS DE COMERCIALIZAÇÃO DE PRODUTOS PC	58.000,00
1005	MELHORAMENTO DE FEIRAS POPULARES	20.000,00
1006	CONST./AMPLIAÇ. POÇOS, BARRAGENS E AFINS	20.000,00
1007	EQUIPAMENTOS E MATERIAL PERMANENTE-GABINETE DO PREFEITO	15.000,00
1008	EQUIPAMENTOS E MATERIAL PERMANENTE-CONTROLE INTERNO	10.000,00
1009	AQUISIÇÃO DE AMBULÂNCIA	50.000,00
1010	REFORMA/AMPLIAÇÃO DA UNIDADE MISTA DE SAÚDE- MAC	20.000,00
1011	CONSTRUÇÃO/REFORMA DE PRÉDIOS MUNICIPAIS	50.000,00
1012	COMPRA/DESAPROPRIAÇÃO IMÓVEIS P/USO PÚBLICO	40.000,00
1013	CONSTRUÇÃO DE CALÇAMENTOS NA SEDE, POVOADOS E DISTRITOS	630.000,00
1014	EXECUÇÃO OUTRAS OBRAS DE INFRA-ESTRUTURA	30.000,00
1015	FINANCIAMENTO UNIDADES HABITACIONAIS (MINHA CASA MINHA VIDA)	5.000,00
1016	CONSTRUÇÃO DE PONTES, BUEIROS E PASS.MOLHADAS	20.000,00
1017	EQUIPAMENTOS E MATERIAL PERMANENTE-DIST. JABITACÁ	5.000,00
1018	EQUIPAMENTOS E MATERIAL PERMANENTE- SECRETARIA DE ADMINISTRAÇÃO	10.000,00
1019	EQUIPAMENTOS E MATERIAL PERMANENTE-DIST. IRAJÁ	5.000,00
1020	AQUISIÇÃO DE VEÍCULO PARA O FMDCA	5.000,00
1021	CONSTRUÇÃO DO PÁTIO DE EVENTOS	20.000,00
1024	EQUIPAMENTOS E MATERIAL PERMANENTE-CRECHE	2.000,00
1025	CONSTRUÇÃO SISTEMA DE ABASTECIMENTO DE ÁGUA	20.000,00
1026	EQUIPAMENTOS E MATERIAL PERMANENTE-SEC. DE FINANÇAS	5.000,00
1027	CONSTRUÇÃO DE ESPAÇO DESTINADO A ATIVIDADES ESPORTIVAS EM JABITACÁ	20.000,00
1028	REFORMA E AMPLIAÇÃO DE UNIDADES ESCOLARES NOS POVOADOS E DISTRITOS	80.000,00
1030	CONSTRUÇÃO/ AMPLIAÇÃO/ REFORMA DE ESCOLAS NA SEDE	80.000,00
1031	CONSTRUÇÃO DE CISTERNAS PARA ARMAZENAMENTO DE ÁGUA	30.000,00
1032	CONSTRUÇÃO/AMPLIAÇÃO/REFORMA UNIDADES DE SAÚDE	30.000,00
1033	MELHORIAS HABITACIONAIS PARA COMBATE À DOENÇA DE CHAGAS	30.000,00
1034	REFORMA E AMPLIAÇÃO DO PRÉDIO SEDE DA PREFEITURA	30.000,00
1035	EQUIPAMENTOS E MATERIAL PERMANENTE-EDUCAÇÃO INFANTIL	2.000,00
1036	CONSTRUÇÃO REFORMA E AMPLIAÇÃO DE UNIDADES DO ENSINO INFANTIL	20.000,00
1037	EQUIPAMENTOS E MATERIAL PERMANENTE-EDUCAÇÃO INFANTIL	5.000,00
1038	EQUIPAMENTOS E MATERIAL PERMANENTE-EJA	5.000,00
1039	CONSTRUÇÃO DE PAVIMENTAÇÃO EM RUAS DO MUNICÍPIO - FEM	20.000,00
1041	AQUISIÇÃO DE EQUIPAMENTOS E MATERIAL PERMANENTE PARA UNIDADES ESCOLARES	50.000,00
1042	EQUIPAMENTOS E MATERIAL PERMANENTE-SEC. DE EDUCAÇÃO E ESPORTES	10.000,00
1043	AQUISIÇÃO DE VEÍCULOS PARA TRANSPORTE ESCOLAR	30.000,00
1045	CONSTRUÇÃO/REFORMA/AMPLIAÇÃO DA ACADEMIA DA SAÚDE	30.000,00
1046	CONSTRUÇÃO DE CENTROS COMUNITÁRIOS	20.000,00
1047	EQUIPAMENTOS E MATERIAL PERMANENTE-EJA	5.000,00
1048	CONSTRUÇÃO DE CRECHES	20.000,00
1049	CONSTRUÇÃO DE QUADRAS POLIESPORTIVAS	20.000,00
1050	AQUISIÇÃO DE VEÍCULOS PARA A SECRETARIA DE EDUCAÇÃO	10.000,00
1051	AQUISIÇÃO DE VEÍCULOS PARA A SECRETARIA DE EDUCAÇÃO	10.000,00
1052	AQUISIÇÃO DE VEÍCULOS PARA O TRANSPORTE ESCOLAR	10.000,00
1053	EQUIPAMENTOS E MATERIAL PERMANENTE-BIBLIOTECA MUNICIPAL	5.000,00
1054	CONSTRUÇÃO, REFORMA E AMPLIAÇÃO DE QUADRAS POLIESPORTIVAS EM POVOADOS E DISTRITOS	20.000,00
1055	AQUISIÇÃO DE EQUIP. E MAT PERMANENTE-FMS	10.000,00
1056	CONSTRUÇÃO, REFORMA E AMPLIAÇÃO DE IMÓVEL PARA O RPPS	20.000,00
1057	AQUISIÇÃO DE EQUIPAMENTOS DIVERSOS	20.000,00
1058	AQUISIÇÃO DE EQUIP. E MAT. PERMANENTE-CONSELHO DE SAÚDE	5.000,00
1059	AQUISIÇÃO DE EQUIP. E MAT. PERMANENTE-ATENÇÃO BÁSICA	50.000,00
1060	AQUISIÇÃO DE EQUIP. E MAT. PERMANENTE-ACS	5.000,00
1061	AQUISIÇÃO DE EQUIP. E MAT. PERMANENTE- SAÚDE DA FAMÍLIA	5.000,00
1062	AQUISIÇÃO DE EQUIP. E MAT. PERMANENTE- SAÚDE BUCAL	5.000,00
1063	AQUISIÇÃO DE EQUIP. E MAT. PERMANENTE-PMAQ	5.000,00
1064	AQUISIÇÃO DE EQUIP. E MAT. PERMANENTE-QUALIFAR	5.000,00
1065	AQUISIÇÃO DE EQUIP. E MAT. PERMANENTE-ODONTOLOGIA	5.000,00
1066	AQUISIÇÃO DE EQUIP. E MAT. PERMANENTE- UNIDADE MISTA DE SAÚDE	10.000,00
1067	AQUISIÇÃO DE EQUIP. E MAT. PERMANENTE-CAPS	10.000,00
1068	AQUISIÇÃO DE EQUIP. E MAT. PERMANENTE-VIGILÂNCIA EM SAÚDE	5.000,00
1070	AQUISIÇÃO DE EQUIP. E MAT.PERMANENTE-POÇOS, BARRAGENS CISTERNAS E AFINS	5.000,00



Prefeitura Municipal de Iguaracy

Praça Antônio Rabelo - CNPJ:11368966/0001-00

Orçamento Programa - Exercício de 2020



Page: 2

Lei: 476, Data: 27/11/2019

TABELA EXPLICATIVA - RELAÇÃO DE PROJETOS

Código	Discriminação	Valor
1071	AQUISIÇÃO DE EQUIP. E MAT. PERMANENTE-AGRICULTURA	10.000,00
1072	AMPLIAÇÃO DA REDE DE ILUMINAÇÃO PÚBLICA NA SEDE DO MUNICÍPIO	70.000,00
1073	AMPLIAÇÃO DA REDE DE ILUMINAÇÃO PÚBLICA NOS POVOADOS E DISTRITOS	30.000,00
1074	AMPLIAÇÃO DE CEMITÉRIOS PÚBLICOS	35.000,00
1075	CONSTRUÇÃO DE BANHEIROS PÚBLICOS NA SEDE, POVOADOS E DISTRITOS	20.000,00
1076	CONST/AMPLIAÇ/REFORMA DE PRAÇAS, PARQUES E JARDINS NA SEDE, POVOADOS E DISTRITOS	60.000,00
1077	CONST/REFORMA/AMPLIAÇ DA REDE DE ESGOSTO NA SEDE, POVOADOS E DISTRITOS	60.000,00
1078	CONST/RECUPERAÇÃO DE ESTRADAS NA SEDE, POVOADOS E DISTRITOS	20.000,00
1079	LIMPEZA, COLETA E DESTINAÇÃO CORRETA DE RESÍDUOS SÓLIDOS	25.000,00
1080	RECUPERAÇÃO/CONST DE BARRAGENS NA ZONA RURAL	30.000,00
1081	AQUISIÇÃO DE EQUIP. E MAT. PERMANENTE-SEC DE OBRAS E SERV PUBLICOS	30.000,00
1082	IMPLANTAÇÃO DE INFRA-ESTRUTURA EM CAMPO DE FUTEBOL	10.000,00
1083	AQUISIÇÃO DE EQUIP. E MAT. PERMANENTE-ASSIST SOCIAL	5.000,00
1084	AQUISIÇÃO DE EQUIP E MAT PERMANENTE-FMAS	5.000,00
1085	IMPLANTAÇÃO DE ACADEMIA DAS CIDADES EM DISTRITOS	10.000,00
1086	REFORMA DO PRÉDIO DO CREAS NA SEDE E NOS DISTRITOS	20.000,00
1087	REFORMA E AMPLIAÇÃO DO CEMUPI	20.000,00
1088	AQUISIÇÃO DE EQUIP E MAT PERMANENTE-CONSELHO TUTELAR	5.000,00
1089	IMPLANTAÇÃO DE CENTRO CULTURAL NOS DISTRITOS	20.000,00
1090	AQUISIÇÃO DE EQUIP E MAT PERMANENTE-FMDI	5.000,00
1091	AQUISIÇÃO DE EQUIP E MAT PERMANENTE-SEC CULTURA E TURISMO	5.000,00
1092	EQUIP E MAT PERMANENTE- COMUPE	40.000,00
1093	AQUISIÇÃO DE EQUIPAMENTOS PARA DIRETORIA DA MULHER	30.000,00
1094	AQUISIÇÃO DE EQUIPAMENTOS E MATERIAL PERMANENTE - IGDBF	10.000,00
1095	AQUISIÇÃO DE EQUIPAMENTOS E MATERIAL PERMANENTE - IGD/SUAS	5.000,00
1096	CONSTRUÇÃO/REFORMA/AMPLIAÇÃO-MELHORIAS SANITARIAS DOMICILIARES	15.000,00
1097	EQUIPAMENTOS E MATERIAL PERMANENTE-CONSELHOS MUNICIPAIS	5.000,00
1098	EQUIPAMENTOS E MATERIAL PERMANENTE- NASF	5.000,00
1099	AQUISIÇÃO DE EQUIPAMENTOS E MATERIAL PERMANENTE-PROGRAMA PISO BÁSICO DO CRAS	10.000,00
1100	AQUISIÇÃO DE EQUIPAMENTOS E MATERIAL PERMANENTE- PROGRAMA PISO MÉDIO VARIÁVEL-CRAS VOLANTE	5.000,00
1101	AQUISIÇÃO DE EQUIPAMENTOS E MATERIAL PERMANENTE- PROGRAMA CONVIVÊNCIA E FORTALECIMENTO DE VINCULOS	8.000,00
1102	AQUISIÇÃO DE EQUIPAMENTOS E MATERIAL PERMANENTE- PAEFI(CREAS)	5.000,00
1103	AQ. VEÍCULOS, MÓVEIS, EQ. DIVERSOS P/ PROG. PRIMEIRA INFÂNCIA NO SUAS/CRANÇA FELIZ	2.000,00
Total		2.567.000,00

Documento Assinado Digitalmente por: JOSE TORRES LOPES FILHO
Acesse em: https://eicce.gov.br/portal/portal.do?acao=carregarDocumento



Prefeitura Municipal de Iguaracy

Praça Antônio Rabelo - CNPJ:11368966/0001-00

Orçamento Programa - Exercício de 2020



Documento Assinado Digitalmente por: JOSE TORRES LOPES FILHO
Acesse em: <https://sistema.iguaracy.rs.gov.br/portal/assinatura>

Página: 1

Lei: 476, Data: 27/11/2019

TABELA EXPLICATIVA - RELAÇÃO DE ATIVIDADES

Código	Discriminação	Valor
2001	MANUTENÇÃO ATIVIDADES ADMINISTRATIVAS E LEGISLATIVAS DA CAMARA	1.310.000,00
2002	CONTRIBUIÇÕES DA CÂMARA AO FUNPREVI / INSS	210.000,00
2004	MANUT DAS ATIVID ADMINST DO GABINETE DO PREFEITO	784.000,00
2005	MANUT. ATIVIDAD.CONS.DIREITOS DA CRIANÇA E ADOLES	164.000,00
2006	MANUTENÇÃO ATIVIDADES DE CONTROLE INTERNO	122.000,00
2007	MANUT ATIVID ADMINISTRATIVAS SEC. DE ADMINISTRAÇÃO	1.461.000,00
2008	DISTRIBUIÇÃO GRATUITA DE KIT DIDÁTICO PEDAGÓGICO/ RECURSOS PRÓPRIOS/ SALÁRIO EDUCAÇÃO	10.000,00
2010	MANUT. ATIVIDADES ADMINIST. DISTRITO DE JABITACÁ	92.000,00
2011	MANUT. ATIVIDADES ADMINIST. DISTRITO DE IRAJÁI	58.000,00
2012	MANUTENÇÃO DAS ATIVIDADES DA SEC FINANÇAS	752.000,00
2013	GESTÃO ADMINISTRATIVA/PEDAGÓGICA DA SEC. EDUCAÇÃO	1.525.000,00
2014	PROGRAMA MERENDA ESCOLAR	302.000,00
2015	MANUTENÇÃO E APOIO AS UNIDADES ESCOLARES	332.000,00
2016	APOIO A UNIDADES ESCOLAS RECURSOS DO PDDE	14.000,00
2017	MANUTENÇÃO DAS ATIVIDADES DO PROGRAMA PNATE	47.000,00
2018	MANUT DAS ATIVIDADES DO PETE - TRANSPORTE ESCOLAR ESTADUAL	8.000,00
2019	DISPÊNDIOS C/ PROFISSIONAIS MAGISTÉRIO FUNDEB 60%	3.772.000,00
2020	MANUT DAS UNID ESCOLARES DO ENSINO FUNDAMENTAL	4.156.000,00
2021	DISTRIBUIÇÃO DE FARDAMENTO E ACESSÓRIOS PARA A REDE MUNICIPAL DE ENSINO	1.000,00
2022	FORMAÇÃO CONTINUADA DE PROFESSORES	19.000,00
2023	CAPACITAÇÕES PARA PROFESSORES E SERVIDORES	19.000,00
2024	DISTRIBUIÇÃO GRATUITA DE KITS DIDÁTICO/PEDAGÓGICO	2.000,00
2025	ENSINO PARA JOVENS E ADULTOS	50.000,00
2026	TRANSPORTE DE ESTUDANTES DO ENSINO BÁSICO	4.000,00
2027	MANUTENÇÃO DO ENSINO INFANTIL - FUNDEB 60%	367.000,00
2028	MANUTENÇÃO UNIDADES DE ENSINO INFANTIL	54.000,00
2029	MANUT DAS ATIV ADMINISTRATIVAS E DE COORD DO FMS	2.640.000,00
2030	MANUT. ATIVIDADES DO CONSELHO MUNICIPAL DE SAÚDE	25.000,00
2031	MANUTENÇÃO DA ATENÇÃO BÁSICA DE SAÚDE DO MUNICÍPIO	1.292.000,00
2032	MANUTENÇÃO DO EJA- FUNDEB 60%	72.000,00
2033	MANUTENÇÃO EQUIPES DE AGENTES COMUNITÁRIOS DE SAUDE	859.000,00
2034	ESTRATEGIA DE SAUDE DA FAMÍLIA	588.000,00
2035	MANUTENÇÃO PROGRAMA SAÚDE BUCAL	162.000,00
2036	ASSISTÊNCIA FARMACÊUTICA-COMPONENTE BÁSICO	200.000,00
2037	PROG ATEND A PESSOAS (TFD-TRAT FORA DOMICÍLIO)- MAC	111.000,00
2038	MANUTENÇÃO DA UNIDADE MISTA DE SAÚDE-MAC	1.158.000,00
2039	MANUTENÇÃO DE CRECHES-FUNDEB 60%	66.000,00
2040	VIGILÂNCIA EPIDEMIOLÓGICA E AMBIENTAL EM SAÚDE	157.000,00
2041	AÇÕES ESTRUTURANTES DE VIGILÂNCIA SANITÁRIA	120.000,00
2042	CAMPANHAS DE VACINAÇÃO	15.500,00
2043	MANUTENÇÃO DE CRECHES-FUNDEB 40%	102.000,00
2044	MANUTENÇÃO DE CRECHES/ RECURSOS PRÓPRIOS/SALÁRIO EDUCAÇÃO/FNDE	29.000,00
2045	SAÚDE DA MULHER E PLANEJAMENTO FAMILIAR	32.000,00
2046	SAÚDE DO HOMEM	22.000,00
2047	MANUTENÇÃO DAS ATIVIDADE SEC. DE AGRICULTURA	718.000,00
2048	MANUTENÇÃO DE CENTRAIS DE ABAST.,AÇOUGUES E MATADOUROS	30.000,00
2049	MANUTENÇÃO DE POÇOS, BARRAGENS, CISTERNAS E AFINS	177.500,00
2050	MANUTENÇÃO DO PROGRAMA DE APOIO RURAL	108.500,00
2051	APOIO TÉCNICO-ADMINISTRATIVO ÀS ASSOCIAÇÕES COMUN	27.000,00
2052	DISTRIBUIÇÃO DE MUDAS E SEMENTES	7.000,00
2053	TRANSPORTES DE ESTUDANTES-CRECHE	6.000,00
2054	REALIZAÇÃO DE FEIRAS, TORNEIOS E EXPOSIÇÕES AGROPECUÁRIAS	23.000,00
2055	CAPAC DE AGRIC E CRIADORES POR MEIOS CURSOS E SEMINÁRIO	20.000,00
2056	FORMAÇÃO CONTINUADA DE PROFESSORES	9.000,00
2057	MANUT.ATIVIDADES ADM.SEC.VIAÇÃO, OBRAS E SERVIÇOS PÚBLICOS	2.239.000,00
2058	MANUT.E FUNCIONAMENTO DOS VEÍCULOS DA PREFEITURA	67.000,00
2059	LIMPEZA, COLETA E DESTINAÇÃO CORRETA DE RESÍDUOS SÓLIDOS	293.000,00



TABELA EXPLICATIVA - RELAÇÃO DE ATIVIDADES

Código	Discriminação	Valor
2060	MANUTENÇÃO DOS CEMITÉRIOS PÚBLICOS	23.500,00
2061	MANUTENÇÃO SERVIÇO DE ILUMINAÇÃO PÚBLICA	264.000,00
2063	MANUTENÇÃO, CONTRUÇÃO E RESTAURAÇÃO DE PRAÇAS, PARQUES E JARDINS	30.000,00
2064	MANUTENÇÃO DAS ESTRADAS MUNICIPAIS	6.500,00
2065	CAPACITAÇÕES PARA PROFESSORES E SERVIDORES	9.000,00
2066	MANUTENÇÃO DA BIBLIOTECA MUNICIPAL	44.000,00
2067	MANUT. E CONSERV. DOS VEÍCULOS DA SAÚDE	13.000,00
2068	MANUTENÇÃO DOS AGENTES DE ENDEMIAS	214.000,00
2069	CAMPANHAS DE VACINAÇÃO-COMPONENTE BÁSICO	9.000,00
2070	EDUCAÇÃO CONT. COMBATE AEDES AEGYPTI	8.500,00
2071	DOAÇÃO DE GÊNEROS E EQUIP ORTODÔNTICOS/ORTOPÉDICOS	10.000,00
2072	CONCESSÃO ESTÁGIO REMUNERADO A ALUNOS LAUREADOS	4.000,00
2074	MANUT. ATIVID. ADMINIST.SEC.DESENV.E ASSIST.SOCIA	610.000,00
2075	SERVIÇOS DE CONVIVÊNCIA E FORTALECIMENTO DE VÍNCULOS SCFV	92.000,00
2076	APOIO AO REFLORESTAMENTO	8.500,00
2077	PROGRAMA DE DISTRIBUIÇÃO DE PALMA FORRAGEIRA PARA AGRICULTORES	5.000,00
2078	MANUTENÇÃO ATIVIDADES DO CENTRO DA JUVENTUDE	32.000,00
2079	MANUTENÇÃO ATIVIDADES PISO BÁSICO FIXO - PBF (CRAS)	169.000,00
2080	MANUTENÇÃO ATIVIDADES PISO FIXO MÉDIA COMPLEXIDADE II - PAEFI (CREAS)	143.500,00
2081	MANUTENÇÃO ATIVID. IGDBF (CADASTRO BOLSA FAMÍLIA)	142.000,00
2082	DISTRIBUIÇÃO CESTAS BÁSICAS A FAMÍLIAS CARENTES	18.000,00
2083	AUXÍLIOS FINANCEIROS PARA REALIZAÇÃO DE FUNERAIS	45.000,00
2084	DISTRIB.PROT., OCULOS,CAD.RODAS/OUTROS MATERIAIS	2.000,00
2085	AUXÍLIO FINANCEIRO EM PECÚNIA A PESSOAS CARENTES	60.000,00
2087	MANUTENÇÃO ATIVIDADES DO PAA/CDAF	8.000,00
2089	CONTRIBUIÇÕES A ENTIDADES SEM FINS LUCRATIVOS	10.000,00
2090	MANUT.CENTRO INCLUSÃO PRODUTIVA (PE NO BATENTE)	25.500,00
2091	MANUTENÇÃO CENTROS DE INCLUSÃO DIGITAL	23.500,00
2092	MANUTENÇÃO ATIVIDADES DOS CONSELHOS MUNICIPAIS	35.500,00
2093	AÇÕES SOCIOEDUCATIVAS E DE APOIO FAMILAR À CRIANÇA E AO ADOLESCENT	41.000,00
2095	MANUTENÇÃO ATIVIDADES DE APOIO AO IDOSO	34.000,00
2096	MAN.ATIVID.ADMIN.SEC CULTURA E TURISMO	160.000,00
2098	REALIZAÇÃO DE FESTIVIDADES E EVENTOS CULTURAI	640.000,00
2099	MANUTENÇÃO DA BANDA MUSICAL	8.500,00
2100	ATIVIDADES DO DESPORTO COMUNITÁRIO	18.000,00
2101	IMPLANTAÇÃO/MANUTENÇÃO HORTAS COMUNITÁRIAS	30.500,00
2102	MANUTENÇÃO DE ATIVIDADES DE GRUPOS CULTURAI/FOLCLÓRICOS	12.000,00
2124	MANUTENÇÃO DAS ATIVIDADES PREVIDENCIÁRIAS	5.133.000,00
2125	GESTÃO ADMINISTRATIVA DO FUNPREVI	517.000,00
2127	INDENIZAÇÕES E RESTITUIÇÕES	10.000,00
2133	CONTRIBUIÇÕES A ENTIDADES SEM FINS LUCRATIVOS	10.000,00
2135	TRANSPORTE DE ESTUDANTES - RECURSOS PRÓPRIOS	43.000,00
2136	DISTRIBUIÇÃO DE FARDAMENTO PARA ALUNOS DA REDE MUNICIPAL DE ENSIN	2.000,00
2137	APOIO A PESSOA COM DEFICIÊNCIA	15.500,00
2138	MANUTENÇÃO ATIVIDADE PISO MÉDIO VARIÁVEL III - CRAS VOLANTE	66.000,00
2140	MANUTENÇÃO ATIVIDADES ACADEMIAS DA SAÚDE	46.000,00
2141	MANUTENÇÃO ATIVIDADES DO NASF - NÚCLEO APOIO A FAMÍLIA	254.000,00
2142	FORNECIMENTO DE PRÓTESES DENTÁRIAS-MAC	40.000,00
2143	SAÚDE NA ESCOLA	10.000,00
2144	PROGRAMA MELHORIA DE ACESSO E QUALIDADE - PMAQ	6.500,00
2145	MANUTENÇÃO UNIDADES DE ENSINO INFANTIL - FNDE	10.000,00
2146	MANUTENÇÃO ATIVIDADES DO IGD/SUAS	34.000,00
2147	PAIF - PROGRAMA ATENDIMENTO INTEGRAL À FAMÍLIA - PAIF	44.500,00
2148	MANUTENÇÃO ATIVIDADES DA DIRETORIA DA MULHER	33.500,00
2149	GARANTIA SEGURO SAFRA	50.000,00
2151	MANUTENÇÃO CENTRO DE ATENÇÃO PSICOSSOCIAL-CAPS-MAC	35.000,00
2152	ENSINO PARA JOVENS E ADULTOS - ALFABETIZAÇÃO	33.000,00
2153	MANUTENÇÃO PROGRAMA QUALIFAR	27.000,00



TABELA EXPLICATIVA - RELAÇÃO DE ATIVIDADES

Código	Discriminação	Valor
2154	NÚCLEO DE PROMOÇÃO À SAÚDE - NPS	7.500,00
2155	SAMU- SERVIÇOS DE ATENDIMENTO MÓVEL DE URGÊNCIA-MAC	27.000,00
2156	MANUTENÇÃO DO BPC - BENEFÍCIO DE PRESTAÇÃO CONTINUADA	11.000,00
2157	TRANSPORTE DE ESTUDANTES DO ENSINO SUPERIOR E TÉCNICO	4.000,00
2158	MANUTENÇÃO DAS ATIVIDADES DE SAÚDE BUCAL - COMUPE	5.000,00
2159	MANUTENÇÃO DAS ATIVIDADES DE ATENÇÃO BÁSICA - COMUPE	5.000,00
2160	MANUTENÇÃO ATIVIDADES HOSPITALARES E AMBULATORIAIS - COMUPE	5.000,00
2161	MANUTENÇÃO DAS ATIVIDADES DA ASSISTÊNCIA FARMACEUTICA - COMUPE	5.000,00
2162	GESTÃO DAS AÇÕES ADMINISTRATIVAS DO COMUPE	46.000,00
2163	MANUTENÇÃO DAS ATIVIDADES ADMINISTRATIVAS DO CIMPAJEU	37.000,00
2164	MANUTENÇÃO DO PROGRAMA CRIANÇA FELIZ	220.000,00
2165	MANUTENÇÃO DE MELHORIAS SANITARIAS DOMICILIARES	7.000,00
2166	MANUTENÇÃO DO FUNDEB 60% - RECURSO PRÓPRIO	9.000,00
2167	MANUTENÇÃO DO FUNDEB 40% - RECURSO PRÓPRIO	19.000,00
2168	MANUTENÇÃO DO PROGRAMA PRIMEIRA INFÂNCIA NO SUAS/CRIANÇA FELIZ	22.000,00
	Total	36.869.000,00

Documento Assinado Digitalmente por: JOSE TORRES LOPES FILHO
Acesse em: <https://sistema.legisnet.com.br/legisnet/assinatura/validarAssinatura.aspx?assinatura=951940c3-0f18-405b-b2a3-9c162167868c>



Prefeitura Municipal de Iguaracy

Praça Antônio Rabelo - CNPJ:11368966/0001-00

Orçamento Programa - Exercício de 2020



Page 1

TABELA EXPLICATIVA - RELAÇÃO DE OPERAÇÕES ESPECIAIS

Lei: 476, Data: 27/11/2019

Código	Discriminação	Valor
9992	PARCELAMENTO DE DÉBITO JUNTO AO FUNPREVI	424.000,00
9993	PARCELAMENTO DE DÉBITO JUNTO AO INSS	5.000,00
9994	PAGAMENTO ENCARGOS ESPECIAIS DO MUNICÍPIO	67.000,00
9995	PAGAMENTO DE JUROS DA DÍVIDA CONTRATUAL	15.000,00
9996	AMORTIZAÇÃO DA DÍVIDA CONTRATADA	10.000,00
9997	DISPÊNDIO COM O PASEP	210.000,00
9998	CONTRIBUIÇÃO A CONSÓRCIOS DE MUNICÍPIOS	8.000,00
9999	RESERVA DE CONTINGENCIA	370.000,00
	Total	1.109.000,00

Documento Assinado Digitalmente por: JOSE TORRES LOPES FILHO
Assinatura: 951940c3-0fd8-405b-b2a3-9c162167868c
Codigo do documento: 951940c3-0fd8-405b-b2a3-9c162167868c



Prefeitura Municipal de Iguaracy

Praça Antônio Rabelo - CNPJ:11368966/0001-00

Orçamento Programa - Exercício de 2020

TABELA EXPLICATIVA - LEGISLAÇÃO DA RECEITA

(Inc. III, § 1º, Art.2º)

Page 1

Lei: 476, Data: 27/11/2019

Codigo	Discriminação	Legislacao
1000.00.0.0.00	RECEITAS CORRENTES	
1100.00.0.0.00	IMPOSTOS, TAXAS E CONTRIBUIÇÕES DE MELHORIA	
1110.00.0.0.00	IMPOSTOS	
1113.00.0.0.00	IMPOSTOS SOBRE A RENDA E PROVENTOS DE QUALQUER NATUREZA	
1113.03.0.0.00	IMPOSTO SOBRE A RENDA - RETIDO NA FONTE	
1113.03.1.0.00	IMPOSTO SOBRE A RENDA - RETIDO NA FONTE - TRABALHO	
1113.03.1.1.00	IRRF - TRABALHO - PRINCIPAL	Art. 158 Inciso I da Constituição Federal
1113.03.4.0.00	IMPOSTO SOBRE A RENDA - RETIDO NA FONTE - OUTROS RENDIMENTOS	
1113.03.4.1.00	IRRF - OUTROS RENDIMENTOS - PRINCIPAL	Art. 158 Inciso I da Constituição Federal
1118.00.0.0.00	IMPOSTOS ESPECIFICOS DE ESTADOS, DF E MUNICÍPIOS	
1118.01.0.0.00	IMPOSTOS SOBRE O PATRIMÔNIO PARA ESTADOS/DF/MUNICÍPIOS	
1118.01.1.0.00	IMPOSTO SOBRE A PROPRIEDADE PREDIAL E TERRITORIAL URBANA	
1118.01.1.1.00	IPTU - PRINCIPAL	Art.156 Inciso I CF. Código Tributário do Município
1118.01.1.2.00	IPTU - MULTAS E JUROS DE MORA	Art.156 Inciso I CF. Código Tributário do Município
1118.01.1.3.00	IPTU - DÍVIDA ATIVA	Código Tributário do Município
1118.01.1.4.00	IPTU - DÍVIDA ATIVA - MULTAS E JUROS DE MORA	Código Tributário do Município
1118.01.4.0.00	IMP. TRANSMISSÃO "INTER VIVOS" DE BENS IMÓVEIS E DIREITOS	
1118.01.4.1.00	ITBI - PRINCIPAL	Art. 158 Inciso I da Constituição Federal
1118.01.4.2.00	ITBI - MULTAS E JUROS DE MORA	Art. 158 Inciso I da Constituição Federal
1118.02.0.0.00	IMPOSTOS SOBRE A PRODUÇÃO, CIRCULAÇÃO DE MERCADORIAS E SERVI	
1118.02.3.0.00	IMPOSTO SOBRE SERVIÇOS DE QUALQUER NATUREZA	
1118.02.3.1.00	ISS - PRINCIPAL	Art.156 Inciso I CF. Código Tributário do Município
1118.02.3.2.00	ISS - MULTAS E JUROS DE MORA	Art.156 Inciso I CF. Código Tributário do Município
1120.00.0.0.00	TAXAS	
1121.00.0.0.00	TAXAS PELO EXERCÍCIO DO PODER DE POLÍCIA	
1121.04.0.0.00	TAXA DE CONTROLE E FISCALIZAÇÃO AMBIENTAL	
1121.04.1.0.00	TAXA DE CONTROLE E FISCALIZAÇÃO AMBIENTAL	
1121.04.1.1.17	Taxa de Fiscalização de Vigilância Sanitária	Código Tributário do Município

Assinado Digitalmente por: JOSÉ TORRES LOPES FILHO

Código Tributário do Município



Documento Assinado Digitalmente por: JOSÉ TORRES LOPES FILHO

Acesse em: <https://tce.ce.gov.br/ep/va/validaDoc?scan=Código do documento: 95f9a0c3-0fd8-405b-b2a3-9c162167868c>



Prefeitura Municipal de Iguaracy

Praça Antônio Rabelo - CNPJ:11368966/0001-00

Orçamento Programa - Exercício de 2020

TABELA EXPLICATIVA - LEGISLAÇÃO DA RECEITA

(Inc. III, § 1º, Art.2º)

Page 2

Lei: 476, Data: 27/11/2019

Código	Discriminação	Legislação
1121.04.1.1.21	Taxa de Serviços Cadastrais	Código Tributário do Município
1121.04.1.1.22	Taxa de Serviços Administrativos	Código Tributário do Município
1121.04.1.1.25	Taxa de Licença para Funcionamento de Estab. Comerciais, Ind	Código Tributário do Município
1121.04.1.1.26	Taxa de Publicidade Comercial	Código Tributário do Município
1121.04.1.1.27	Taxa de Apreensão e Depósito	Código Tributário do Município
1121.04.1.1.28	Taxa de Funcionamento de Estabelecimentos em Horário Especia	Código Tributário do Município
1121.04.1.1.29	Taxa de Licença para Execução de Obras	Código Tributário do Município
1121.04.1.1.30	Taxa de Autorização de Funcionamento de Transporte	Código Tributário do Município
1121.04.1.1.31	Taxa de Utilização de Área de Domínio Público	Código Tributário do Município
1121.04.1.1.32	Taxa de Aprovação de Projetos de Construção Civil	Código Tributário do Município
1121.04.1.1.99	Outras Taxas pelo Poder de Polícia	Código Tributário do Município
1122.00.0.0.00	TAXAS PELA PRESTAÇÃO DE SERVIÇOS	
1122.01.0.0.00	TAXAS PELA PRESTAÇÃO DE SERVIÇOS	
1122.01.1.0.00	TAXAS PELA PRESTAÇÃO DE SERVIÇOS	
1122.01.1.1.01	Taxa de Expediente	Código Tributário do Município
1122.01.1.1.28	Taxa de Cemitérios	Código Tributário do Município
1122.01.1.1.90	Taxa de Limpeza Pública	Código Tributário do Município
1122.01.1.1.99	Outras Taxas pela Prestação de Serviços	Código Tributário do Município
1128.00.0.0.00	TAXAS - ESPECÍFICAS DE ESTADOS, DF E MUNICÍPIOS	
1128.01.0.0.00	TAXAS DE INSPEÇÃO, CONTROLE E FISCALIZAÇÃO	
1128.01.9.0.00	TAXAS DE INSPEÇÃO, CONTROLE E FISCALIZAÇÃO - OUTRAS	
1128.01.9.2.00	TAXAS INSPEÇÃO/CONTROLE/FISCALIZAÇÃO-OUTRAS-MULTA/JUROS MORA	Código Tributário do Município
1128.01.9.3.00	TAXAS INSPEÇÃO/CONTROLE/FISCALIZAÇÃO-OUTRAS- DÍVIDA ATIVA	Código Tributário do Município
1128.01.9.4.00	T. INSPEÇÃO/CONTROLE/FISC.-OUTRAS-D. ATIVA-MULTAS/JUROS MORA	Código Tributário do Município
1200.00.0.0.00	CONTRIBUIÇÕES	





Prefeitura Municipal de Iguaracy

Praça Antônio Rabelo - CNPJ:11368966/0001-00

Orçamento Programa - Exercício de 2020

TABELA EXPLICATIVA - LEGISLAÇÃO DA RECEITA

(Inc. III, § 1º, Art.2º)

Page 3

Lei: 476, Data: 27/11/2019

Codigo	Discriminação	Legislacao
1210.00.0.0.00	CONTRIBUIÇÕES SOCIAIS	
1218.00.0.0.00	CONTRIBUIÇÕES SOCIAIS ESPECÍFICAS DE ESTADOS/DF E MUNICÍPIOS	
1218.01.0.0.00	CONTRIB. SERVIDOR CIVIL P/ PLANO SEGURIDADE SOCIAL-CPSS	
1218.01.1.0.00	CPSS DO SERVIDOR CIVIL ATIVO	
1218.01.1.1.00	CPSS DO SERVIDOR CIVIL ATIVO - PRINCIPAL	Art.149 Parágrafo 1º da Constituição Federal, RPPS
1218.01.1.2.00	CPSS DO SERVIDOR CIVIL ATIVO - MULTAS E JUROS DE MORA	Art.149 Parágrafo 1º da Constituição Federal, RPPS
1218.01.2.0.00	CPSS DO SERVIDOR CIVIL INATIVO	
1218.01.2.1.00	CPSS DO SERVIDOR CIVIL INATIVO - PRINCIPAL	Art.149 Parágrafo 1º da Constituição Federal, RPPS
1218.01.3.0.00	CPSS DO SERVIDOR CIVIL - PENSIONISTAS	
1218.01.3.1.00	CPSS DO SERVIDOR CIVIL - PENSIONISTAS - PRINCIPAL	Art.149 Parágrafo 1º da Constituição Federal, RPPS
1219.00.0.0.00	OUTRAS CONTRIBUIÇÕES SOCIAIS	
1219.99.0.0.00	DEMAIS CONTRIBUIÇÕES SOCIAIS	
1219.99.1.0.00	DEMAIS CONTRIBUIÇÕES SOCIAIS	
1219.99.1.1.00	DEMAIS CONTRIBUIÇÕES SOCIAIS - PRINCIPAL	Legislação Especifica
1240.00.0.0.00	CONTRIBUIÇÃO PARA O CUSTEIO DO SERVIÇO DE ILUMINAÇÃO PÚBLICA	
1240.00.1.0.00	CONTRIBUIÇÃO PARA O CUSTEIO DO SERVIÇO DE ILUMINAÇÃO PÚBLICA	
1240.00.1.1.00	CONTRIB. CUSTEIO SERVIÇO ILUMINAÇÃO PÚBLICA - PRINCIPAL	Legislação Especifica
1300.00.0.0.00	RECEITA PATRIMONIAL	
1320.00.0.0.00	VALORES MOBILIÁRIOS	
1321.00.0.0.00	JUROS E CORREÇÕES MONETÁRIAS	
1321.00.1.0.00	REMUNERAÇÃO DE DEPÓSITOS BANCÁRIOS	
1321.00.1.1.01	Remuneração de Depósitos do FUNDEB	Legislação Especifica
1321.00.1.1.02	Remuneração de Depósitos do Fundo de Saúde	Legislação Especifica
1321.00.1.1.03	Remuneração de Depósitos da Educação-MDE	Legislação Especifica
1321.00.1.1.04	Remuneração de Depósitos Ação Social-FNAS	Legislação Especifica
1321.00.1.1.05	Remuneração Recursos Vinculados Consórcio Imp.e Transf.Saúde	Legislação Especifica
1321.00.1.1.06	Remuneração Recursos Vinculados Consórcio Atenção Básica	Legislação Especifica
1321.00.1.1.07	Remuneração Recursos Vinculados Consórcio Média e Alta Compl	Legislação Especifica

Documento Assinado Digitalmente por: JOSE TORRES LOPES FILHO
Assinatura Especifica
Codigo do documento: 9519a0c3-0fd8-405b-b2a3-9c162167868c
Acesse em: https://eic.ice.pe.gov.br/epp/validadoc.scam Codigo do documento: 9519a0c3-0fd8-405b-b2a3-9c162167868c





Prefeitura Municipal de Iguaracy

Praça Antônio Rabelo - CNPJ:11368966/0001-00

Orçamento Programa - Exercício de 2020

TABELA EXPLICATIVA - LEGISLAÇÃO DA RECEITA

(Inc. III, § 1º, Art.2º)

Page 4

Lei: 476, Data: 27/11/2019

Codigo	Discriminação	Legislacao
1321.00.1.1.08	Remuneração Recursos Vinculados Consórcio Assistência Farmac	Legislação Específica
1321.00.1.1.09	Remuneração Recursos Não Vinculados Comupe	Legislação Específica
1321.00.1.1.10	Remuneração Recursos Não Vinculados CIMPAJEU	Legislação Específica
1321.00.4.0.00	REMUNERAÇÃO-REC. DO REGIME PRÓPRIO DE PREV. SOCIAL- RPPS	
1321.00.4.1.00	REMUNERAÇÃO RECURSOS DO RPPS - PRINCIPAL	Legislação Específica
1390.00.0.0.00	DEMAIS RECEITAS PATRIMONIAIS	
1390.00.1.0.00	DEMAIS RECEITAS PATRIMONIAIS	
1390.00.1.1.00	DEMAIS RECEITAS PATRIMONIAIS - PRINCIPAL	Legislação Específica
1600.00.0.0.00	RECEITA DE SERVIÇOS	
1610.00.0.0.00	SERVIÇOS ADMINISTRATIVOS E COMERCIAIS GERAIS	
1610.01.0.0.00	SERVIÇOS ADMINISTRATIVOS E COMERCIAIS GERAIS	
1610.01.1.0.00	SERVIÇOS ADMINISTRATIVOS E COMERCIAIS GERAIS	
1610.01.1.1.00	SERVIÇOS ADMINISTRATIVOS E COMERCIAIS GERAIS - PRINCIPAL	Legislação Específica, Código Tributario do Município
1700.00.0.0.00	TRANSFERÊNCIAS CORRENTES	
1710.00.0.0.00	TRANSFERÊNCIAS DA UNIÃO E DE SUAS ENTIDADES	
1718.00.0.0.00	TRANSF. DA UNIÃO - ESPECÍFICAS DE ESTADOS, DF E MUNIC	
1718.01.0.0.00	PARTICIPAÇÃO NA RECEITA DA UNIÃO	
1718.01.2.0.00	COTA-PARTE DO FUNDO DE PARTIC.DOS MUNIC. - COTA MENSAL	
1718.01.2.1.00	COTA-PARTE DO FPM - COTA MENSAL - PRINCIPAL	Art.159 Inciso I aline "c" Constituição Federal
1718.01.3.0.00	COTA-PARTE FUNDO DE PARTIC. MUNIC.– 1% COTA DEZEMBRO	
1718.01.3.1.00	COTA-PARTE DO FPM–1% COTA-DEZEMBRO - PRINCIPAL	Art.159 Inciso I aline "c" Constituição Federal
1718.01.4.0.00	COTA-PARTE FUNDO DE PARTIC.DOS MUNIC.- 1% COTA JULHO	
1718.01.4.1.00	COTA-PARTE DO FPM–1% COTA-JULHO - PRINCIPAL	Art.159 Inciso I aline "c" Constituição Federal
1718.01.5.0.00	COTA-PARTE DO IMP.SOBRE A PROP.TERRIT. RURAL	
1718.01.5.1.00	COTA-PARTE DO IMPOSTO-PROPRIED.TERRIT.RURAL-PRINCIPAL	Art.159 Inciso I aline "c" Constituição Federal
1718.02.0.0.00	TRANSF.COMPENS.FINANC. PELA EXPLORAÇ. DE REC.NATURAIS	
1718.02.6.0.00	COTA-PARTE DO FUNDO ESPECIAL DO PETRÓLEO – FEP	
1718.02.6.1.00	COTA-PARTE DO FUNDO ESPECIAL DO PETRÓLEO – FEP - PRINCIPAL	Art.159 Inciso I aline "c" Constituição Federal





Prefeitura Municipal de Iguaracy

Praça Antônio Rabelo - CNPJ:11368966/0001-00

Orçamento Programa - Exercício de 2020

TABELA EXPLICATIVA - LEGISLAÇÃO DA RECEITA

(Inc. III, § 1º, Art.2º)

Page 5

Lei: 476, Data: 27/11/2019

Codigo	Discriminação	Legislacao
1718.03.0.0.00	TRANSF.RECURS.SUS-FUNDO A FUNDO-CUSTEIO SERV.PUB.SAUDE	
1718.03.1.0.00	TRANSFERÊNCIA DE RECURSOS DO SUS – ATENÇÃO BÁSICA	
1718.03.1.1.00	TRANSF.RECURSOS DO SUS – ATENÇÃO BÁSICA - PRINCIPAL	Art.195 da CF e ART. 77 do ADCT
1718.03.2.0.00	TRANSF.SUS – ATENÇÃO MÉDIA/ALTA COMPLEX.AMB E HOSPITALAR	
1718.03.2.1.00	SUS-ATENÇÃO MÉDIA E ALTA COMPLEX. AMB E HOSPIT- PRINCIPAL	Art.195 da CF e ART. 77 do ADCT
1718.03.3.0.00	TRANSFERÊNCIA DE RECURSOS DO SUS – VIGILÂNCIA EM SAÚDE	
1718.03.3.1.00	TRANSF.SUS – VIGILÂNCIA EM SAÚDE - PRINCIPAL	Art.195 da CF e ART. 77 do ADCT
1718.03.4.0.00	TRANSF. DE RECURSOS DO SUS – ASSISTÊNCIA FARMACÊUTICA	
1718.03.4.1.00	TRANSF.DE RECURSOS SUS – ASSIST.FARMACÊUTICA- PRINCIPAL	Art.195 da CF e ART. 77 do ADCT
1718.03.5.0.00	TRANSFERÊNCIA DE RECURSOS DO SUS – GESTÃO DO SUS	
1718.03.5.1.00	TRANSFERÊNCIA DE RECURSOS DO SUS – GESTÃO DO SUS - PRINCIPAL	Art.195 da CF e ART. 77 do ADCT
1718.03.9.0.00	TRANSF.DE RECURSOS DO SUS – OUT. PROG.FINANC. FUNDO A FUNDO	
1718.03.9.1.00	TRANSF.DO SUS – OUT.PROGRAMAS FINANC.FUNDO/FUNDO- PRINCIPAL	Art.195 da CF e ART. 77 do ADCT
1718.05.0.0.00	TRANSFER.DE RECURSOS DO FUNDO NAC. DESENV.EDUCAÇÃO FNDE	
1718.05.1.0.00	TRANSFERÊNCIAS DO SALÁRIO-EDUCAÇÃO	
1718.05.1.1.00	TRANSFERÊNCIAS DO SALÁRIO-EDUCAÇÃO - PRINCIPAL	Legislação Específica
1718.05.2.0.00	TRANSF. DIRETAS-FNDE REF. PROG.DINHEIRO DIRETO NA ESC-PDDE	
1718.05.2.1.00	TRANSF.DIRETAS DO FNDE- PROGRAMA PDDE- PRINCIPAL	Legislação Específica
1718.05.3.0.00	TRANSF.DIRETAS DO FNDE REF.PROG.NAC. ALIM. ESCOLAR-PNAE	
1718.05.3.1.00	TRANSF. DIRETAS DO FNDE - PROGRAMA PNAE - PRINCIPAL	Legislação Específica
1718.05.4.0.00	TRANSFER.FNDE REF.. AO PROG.NAC.APOIO TRANSP.ESCOLAR-PNATE	
1718.05.4.1.00	TRANSF. DIRETAS DO FNDE - PROGRAMA PNATE - PRINCIPAL	Legislação Específica
1718.05.9.0.00	OUTRAS TRANSF.DIRETAS DO FUNDO NAC.DO DESENV.DA EDUC. FNDE	
1718.05.9.1.00	OUTRAS TRANSF.DIRETAS DO FNDE - PRINCIPAL	Legislação Específica
1718.06.0.0.00	TRANSFERÊNCIA FINANCEIRA ICMS – DESONERAÇÃO – L.C. Nº 87/96	
1718.06.1.0.00	TRANSFERÊNCIA FINANCEIRA ICMS – DESONERAÇÃO – L.C. Nº 87/96	
1718.06.1.1.00	TRANSF.FINANC.ICMS – DESONERAÇÃO – L.C. Nº 87/96 - PRINCIPAL	Lei Complementar nº 87/96

Lei Complementar nº 87/96

Assinado Digitalmente por: JOSE TORRES LOPES FILHO

Documento Assinado Digitalmente por: JOSE TORRES LOPES FILHO





Prefeitura Municipal de Iguaracy

Praça Antônio Rabelo - CNPJ:11368966/0001-00

Orçamento Programa - Exercício de 2020

TABELA EXPLICATIVA - LEGISLAÇÃO DA RECEITA

(Inc. III, § 1º, Art.2º)

Page 6

Lei: 476, Data: 27/11/2019

Codigo	Discriminação	Legislacao
1718.09.0.0.00	TRANSF. RECURSOS COMPLEMENTAÇÃO DA UNIÃO AO FUNDEB	
1718.09.1.0.00	TRANSF. RECURSOS COMPLEMENTAÇÃO DA UNIÃO AO FUNDEB	
1718.09.1.1.00	TRANSF.COMPLEMENTAÇÃO DA UNIÃO AO FUNDEB- PRINCIPAL	Legislação Especifica
1718.12.0.0.00	TRANSF.DE RECURSOS DO FUNDO NACIONAL DE ASSIST.SOCIAL	
1718.12.1.0.00	TRANSFERÊNCIAS DE RECURSOS DO FNAS	
1718.12.1.1.00	TRANSFERÊNCIAS DE RECURSOS DO FNAS - PRINCIPAL	Artigos 194 e 203 da Constituição Federal
1718.99.0.0.00	OUTRAS TRANSFERÊNCIAS DA UNIÃO	
1718.99.1.0.00	OUTRAS TRANSFERÊNCIAS DA UNIÃO	
1718.99.1.1.00	OUTRAS TRANSFERÊNCIAS DA UNIÃO - PRINCIPAL	Legislação Especifica
1720.00.0.0.00	TRANSF.DOS EST. E DO DISTRITO FEDERAL E DE SUAS ENT.	
1728.00.0.0.00	TRANSFERÊNCIAS DOS ESTADOS - ESPECÍFICAS DE ESTADOS, DF E MU	
1728.01.0.0.00	PARTICIPAÇÃO NA RECEITA DOS ESTADOS	
1728.01.1.0.00	COTA-PARTE DO ICMS	
1728.01.1.1.00	COTA-PARTE DO ICMS - PRINCIPAL	Art. 158 Inciso IV da Constituição Federal
1728.01.2.0.00	COTA-PARTE DO IPVA	
1728.01.2.1.00	COTA-PARTE DO IPVA - PRINCIPAL	Art. 158 Inciso IV da Constituição Federal
1728.01.3.0.00	COTA-PARTE DO IPI - MUNICÍPIOS	
1728.01.3.1.00	COTA-PARTE DO IPI - MUNICÍPIOS - PRINCIPAL	Legislação Especifica
1728.01.4.0.00	COTA-PARTE DA CONTRIBUIÇÃO DE CIDE	
1728.01.4.1.00	COTA-PARTE DA CONTRIBUIÇÃO DA CIDE - PRINCIPAL	Legislação Especifica
1728.01.5.0.00	OUTRAS PARTICIPAÇÕES NA RECEITA DOS ESTADOS	
1728.01.5.1.00	OUTRAS PARTICIPAÇÕES NA RECEITA DOS ESTADOS - PRINCIPAL	Legislação Especifica
1728.07.0.0.00	TRANSFERÊNCIAS DE ESTADOS DESTINADAS à ASSISTÊNCIA SOCIAL	
1728.07.1.0.00	TRANSFERÊNCIAS DE ESTADOS DESTINADAS à ASSISTÊNCIA SOCIAL	
1728.07.1.1.00	TRANSF. ESTADOS DESTINADAS à ASSISTÊNCIA SOCIAL - PRINCIPAL	Legislação Especifica
1728.10.0.0.00	TRANSF.DE CONVÊNIO DOS EST.E DO DIST.FED. E DE SUAS ENT	
1728.10.2.0.00	TRANSF.DE CONV.ESTADOS DEST.PROGRAMA DE EDUCAÇÃO	
1728.10.2.1.00	TRANSF.DE CONVÊNIO ESTADOS DEST.A PROG.EDUCAÇÃO-PRINCIPAL	Legislação Especifica

Assinado Digitalmente por: JOSE TORRES LOPES FILHO
Código do documento: 95f9a0c3-0fd8-405b-b2a3-9c162167868c
Acesse em: <https://eic.ice.pe.gov.br/epp/validaDoc.seam>





Prefeitura Municipal de Iguaracy

Praça Antônio Rabelo - CNPJ:11368966/0001-00

Orçamento Programa - Exercício de 2020

TABELA EXPLICATIVA - LEGISLAÇÃO DA RECEITA

(Inc. III, § 1º, Art.2º)

Page 7

Lei: 476, Data: 27/11/2019

Codigo	Discriminação	Legislacao
1750.00.0.0.00	TRANSFERÊNCIAS DE OUTRAS INSTITUIÇÕES PÚBLICAS	
1758.00.0.0.00	TRANSF.OUT.INSTITUIÇÕES PÚBL.- EST/DF/MUN	
1758.01.0.0.00	TRANSF. DE RECURSOS DO FUNDO DE MANUTENÇÃO DO FUNDEB	
1758.01.1.0.00	TRANSFERÊNCIAS DE RECURSOS DO FUNDEB	
1758.01.1.1.00	TRANSFERÊNCIAS DE RECURSOS DO FUNDEB - PRINCIPAL	Lei nº 11.494/07
1900.00.0.0.00	OUTRAS RECEITAS CORRENTES	
1920.00.0.0.00	INDENIZAÇÕES, RESTITUIÇÕES E RESSARCIMENTOS	
1922.00.0.0.00	RESTITUIÇÕES	
1922.99.0.0.00	OUTRAS RESTITUIÇÕES	
1922.99.1.0.00	OUTRAS RESTITUIÇÕES	
1922.99.1.1.00	OUTRAS RESTITUIÇÕES - PRINCIPAL	Legislação Especifica
1928.00.0.0.00	INDENIZAÇÕES, RESTIT.E RESSARCIMENTOS - ESPECÍFICAS E/DF/MUN	
1928.01.0.0.00	INDENIZAÇÕES- ESPECÍFICAS PARA ESTADOS/DF/MUNICÍPIOS	
1928.01.1.0.00	INDENIZAÇÕES - ESPECÍFICAS PARA ESTADOS/DF/MUNICÍPIOS	
1928.01.1.1.00	INDENIZAÇÕES - ESPECÍFICAS PARA EST./DF/MUN.- PRINCIPAL	Legislação Especifica
1928.02.0.0.00	RESTITUIÇÕES - ESPECÍFICAS PARA ESTADOS/DF/MUNICÍPIOS	
1928.02.9.0.00	OUTRAS RESTITUIÇÕES - ESPECÍFICAS PARA EST/DF/MUN	
1928.02.9.1.00	OUTRAS RESTITUIÇÕES - ESPEC. PARA EST/DF/MUN. - PRINCIPAL	Legislação Especifica
1928.02.9.1.00	OUTRAS RESTITUIÇÕES - ESPEC. PARA EST/DF/MUN. - PRINCIPAL	Legislação Especifica
1928.02.9.1.00	OUTRAS RESTITUIÇÕES - ESPEC. PARA EST/DF/MUN. - PRINCIPAL	Legislação Especifica
1990.00.0.0.00	DEMAIS RECEITAS CORRENTES	
1990.03.0.0.00	COMPENSAÇÕES FINANCEIRAS ENTRE O REGIME GERAL E OS RPPS	
1990.03.1.0.00	COMPENSAÇÕES FINANCEIRAS ENTRE O REGIME GERAL E OS RPPS	
1990.03.1.1.00	COMPENS.FINANC.ENTRE O RGPS E OS RPPS - PRINCIPAL	Legislação Especifica
1990.99.0.0.00	OUTRAS RECEITAS	
1990.99.1.0.00	OUTRAS RECEITAS - PRIMÁRIAS	
1990.99.1.1.01	Receitas de Mercados, Feiras e Matadouros	Legislação Especifica
1990.99.1.1.02	Devoluções Imputadas pelo TCU	Legislação Especifica
1990.99.1.1.03	Receitas Eventuais	Legislação Especifica

Documento Assinado Digitalmente por: JOSE TORRES LOPES FILHO
Acesse em: https://eice.ce.gov.br/epp/validaDoc.seam?CodigoDocumento:9519a0c3-0fd8-405b-b2a3-9c162167868c





Prefeitura Municipal de Iguaracy

Praça Antônio Rabelo - CNPJ:11368966/0001-00

Orçamento Programa - Exercício de 2020

TABELA EXPLICATIVA - LEGISLAÇÃO DA RECEITA

(Inc. III, § 1º, Art.2º)

Page 8

Lei: 476, Data: 27/11/2019

Código	Discriminação	Legislação
1990.99.1.1.04	Outras Receitas Diversas	Legislação Específica
1990.99.1.2.00	OUTRAS RECEITAS - PRIMÁRIAS - MULTAS E JUROS DE MORA	Legislação Específica
2000.00.0.0.00	RECEITAS DE CAPITAL	
2100.00.0.0.00	OPERAÇÕES DE CRÉDITO	
2110.00.0.0.00	OPERAÇÕES DE CRÉDITO - MERCADO INTERNO	
2119.00.0.0.00	OUTRAS OPERAÇÕES DE CRÉDITO - MERCADO INTERNO	
2119.00.1.0.00	OUTRAS OPERAÇÕES DE CRÉDITO - MERCADO INTERNO	
2119.00.1.1.00	OUTRAS OPERAÇÕES DE CRÉDITO - MERCADO INTERNO - PRINCIPAL	Legislação Específica
2200.00.0.0.00	ALIENAÇÃO DE BENS	
2210.00.0.0.00	ALIENAÇÃO DE BENS MÓVEIS	
2213.00.0.0.00	ALIENAÇÃO DE BENS MÓVEIS E SEMOVENTES	
2213.00.1.0.00	ALIENAÇÃO DE BENS MÓVEIS E SEMOVENTES	
2213.00.1.1.00	ALIENAÇÃO DE BENS MÓVEIS E SEMOVENTES - PRINCIPAL	Legislação Específica
2220.00.0.0.00	ALIENAÇÃO DE BENS IMÓVEIS	
2220.00.1.0.00	ALIENAÇÃO DE BENS IMÓVEIS	
2220.00.1.1.00	ALIENAÇÃO DE BENS IMÓVEIS - PRINCIPAL	Legislação Específica
2400.00.0.0.00	TRANSFERÊNCIAS DE CAPITAL	
2410.00.0.0.00	TRANSFERÊNCIAS DA UNIÃO E DE SUAS ENTIDADES	
2418.00.0.0.00	TRANSFERÊNCIAS DA UNIÃO-ESPECÍFICAS DE EST, DF E MUN.	
2418.10.0.0.00	TRANSFERÊNCIA DE CONVÊNIO DA UNIÃO E DE SUAS ENTIDADES	
2418.10.1.0.00	TRANSFERÊNCIAS DE CONVÊNIO DA UNIÃO PARA O SUS	
2418.10.1.1.00	TRANSF.DE CONVÊNIO DA UNIÃO PARA O SUS- PRINCIPAL	Legislação Específica
2418.10.2.0.00	TRANSF.DE CONVÊNIO DA UNIÃO DESTIN.A PROG. EDUCAÇÃO	
2418.10.2.1.00	TRANSF.CONVÊNIO UNIÃO DESTIN. A PROG. EDUCAÇÃO- PRINCIPAL	Legislação Específica
2418.10.9.0.00	OUTRAS TRANSFERÊNCIAS DE CONVÊNIO DA UNIÃO	
2418.10.9.1.00	OUTRAS TRANSFERÊNCIAS DE CONVÊNIO DA UNIÃO - PRINCIPAL	Legislação Específica
2418.99.0.0.00	OUTRAS TRANSFERÊNCIAS DA UNIÃO	
2418.99.1.0.00	OUTRAS TRANSFERÊNCIAS DA UNIÃO	
2418.99.1.1.00	OUTRAS TRANSFERÊNCIAS DA UNIÃO - PRINCIPAL	Legislação Específica





Prefeitura Municipal de Iguaracy

Praça Antônio Rabelo - CNPJ:11368966/0001-00

Orçamento Programa - Exercício de 2020

TABELA EXPLICATIVA - LEGISLAÇÃO DA RECEITA

(Inc. III, § 1º, Art.2º)

Page 9

Lei: 476, Data: 27/11/2019

Codigo	Discriminação	Legislacao
2418.99.1.1.00		
2420.00.0.0.00	TRANSF.ESTADOS E DO DISTRITO FEDERAL E DE SUAS ENTIDADES	
2428.00.0.0.00	TRANSF.ESTADOS E DO DISTRITO FEDERAL E DE SUAS ENTIDADES	
2428.99.0.0.00	OUTRAS TRANSFERÊNCIAS DOS ESTADOS	
2428.99.1.0.00	OUTRAS TRANSFERÊNCIAS DOS ESTADOS	
2428.99.1.1.00	OUTRAS TRANSFERÊNCIAS DOS ESTADOS - PRINCIPAL	Legislação Especifica
7000.00.0.0.00	RECEITAS CORRENTES (INTRA)	
7200.00.0.0.00	CONTRIBUIÇÕES (INTRA)	
7210.00.0.0.00	CONTRIBUIÇÕES SOCIAIS (INTRA)	
7218.00.0.0.00	CONTRIBUIÇÕES SOCIAIS ESPECÍFICAS DE ESTADOS, DF E MUNICÍPIO	
7218.03.0.0.00	CPSSS PATRONAL - SERVIDOR CIVIL - ESPECÍFICO DE EST/DF/MUN (
7218.03.1.0.00	CPSSS PATRONAL - SERVIDOR CIVIL ATIVO (INTRA)	
7218.03.1.1.00	CPSSS PATRONAL - SERVIDOR CIVIL ATIVO - PRINCIPAL	Art.149 Parágrafo 1º da Constituição Federal, RPPS
7218.03.1.2.00	CPSSS PATRONAL - SERVIDOR CIVIL ATIVO -MULTAS JUROS MORA	Art.149 Parágrafo 1º da Constituição Federal, RPPS
7218.04.0.0.00	CPSSS PATRONAL - PARCELAMENTOS - ESPECÍFICO DE EST/DF/MUN (I	
7218.04.1.0.00	CPSSS PATRONAL - PARCELAMENTOS - SERVIDOR CIVIL ATIVO (INTRA	
7218.04.1.1.00	CPSSS PATR.PARC.SERV.CIVIL ATIVO-PRINCIPAL	Art.149 Parágrafo 1º da Constituição Federal, RPPS
7900.00.0.0.00	OUTRAS RECEITAS CORRENTES (INTRA)	
7990.00.0.0.00	DEMAIS RECEITAS CORRENTES (INTRA)	
7990.01.0.0.00	APORTES PERIÓDICOS PARA AMORTIZAÇÃO DE DÉFICIT ATUARIAL DO R	
7990.01.1.0.00	APORTES PERIÓDICOS PARA AMORTIZAÇÃO DE DÉFICIT ATUARIAL DO R	
7990.01.1.1.00	APORTES PERIÓD.AMORTIZ.DÉFICIT ATUARIAL RPPS- PRINCIPAL	Art.149 Parágrafo 1º da Constituição Federal, RPPS
9000.00.0.0.00	(R) DEDUÇÕES DA RECEITA	
9500.00.0.0.00	(R) DEDUÇÕES DO FUNDEB	
9510.00.0.0.00	(R) DEDUÇÕES DO FUNDEB	Lei nº 11.494/07





Prefeitura Municipal de Iguaracy

Praça Antônio Rabelo

11368966/0001-00

Exercício: 2020

DESPESA ORÇADA POR FUNÇÃO



Documento Assinado Digitalmente por: JOSE TORRES LOPES FILHO
Acesse em: <https://steec.tec.pe.gov.br/epv/validaDoc.seam> Código do documento: 95f9a0c3-0fd8-405b-b2a3-9c162167868c

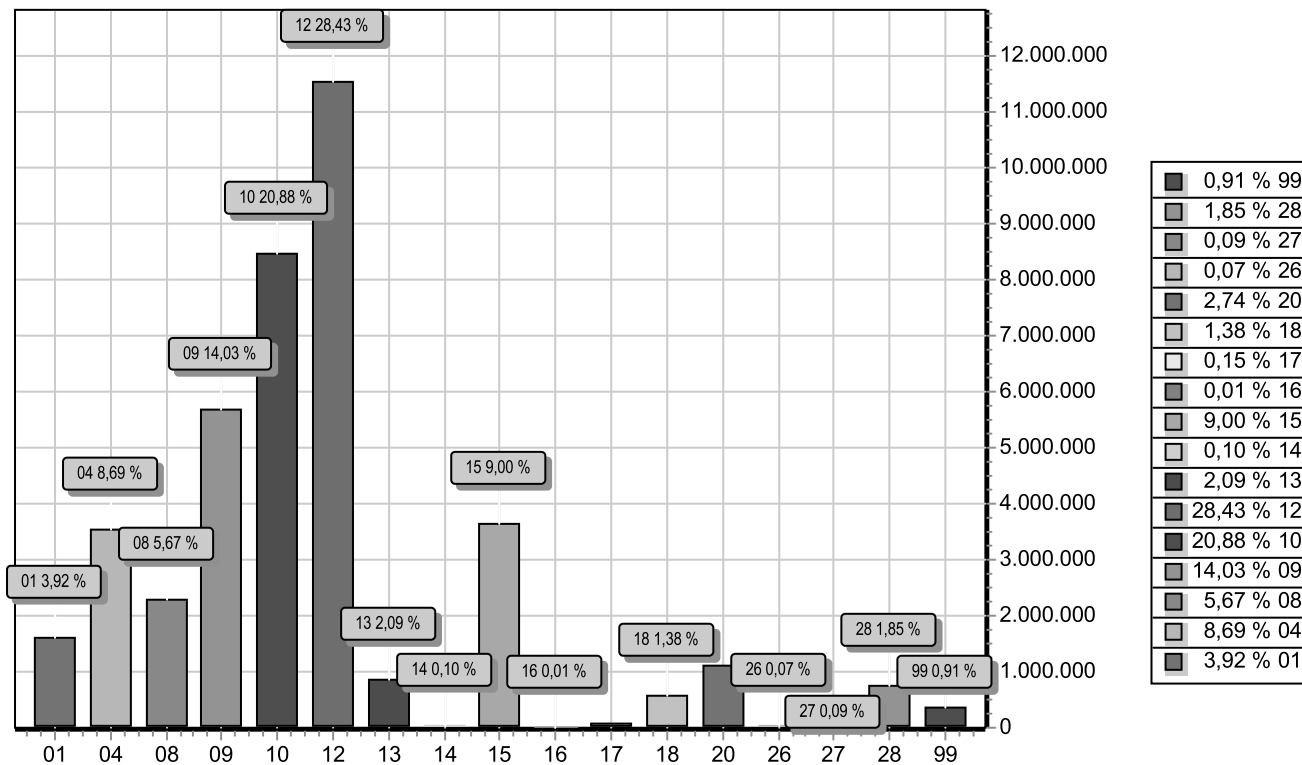

FUNÇÃO	DOTAÇÃO	
01	Legislativa	1.590.000,00
04	Administração	3.522.000,00
08	Assistência Social	2.297.500,00
09	Previdência Social	5.690.000,00
10	Saúde	8.466.000,00
12	Educação	11.527.000,00
13	Cultura	845.500,00
14	Direitos da Cidadania	39.000,00
15	Urbanismo	3.648.500,00
16	Habitação	5.000,00
17	Saneamento	60.000,00
18	Gestão Ambiental	559.000,00
20	Agricultura	1.112.000,00
26	Transporte	26.500,00
27	Desporto e Lazer	38.000,00
28	Encargos Especiais	749.000,00
99	Reserva de Contingencia	370.000,00
TOTAL		40.545.000,00



Prefeitura Municipal de Iguaracy

Praça Antônio Rabelo

11368966/0001-00

Exercício: 2020

DESPEZA ORÇADA POR GRUPO



Documento Assinado Digitalmente por: JOSE TORRES LOPES FILHO
Acesse em: <https://stc.ce.tce.pe.gov.br/epp/validaDoc.seam> Código do documento: 95f940c3-0fd8-405b-b2a3-9c162167868c

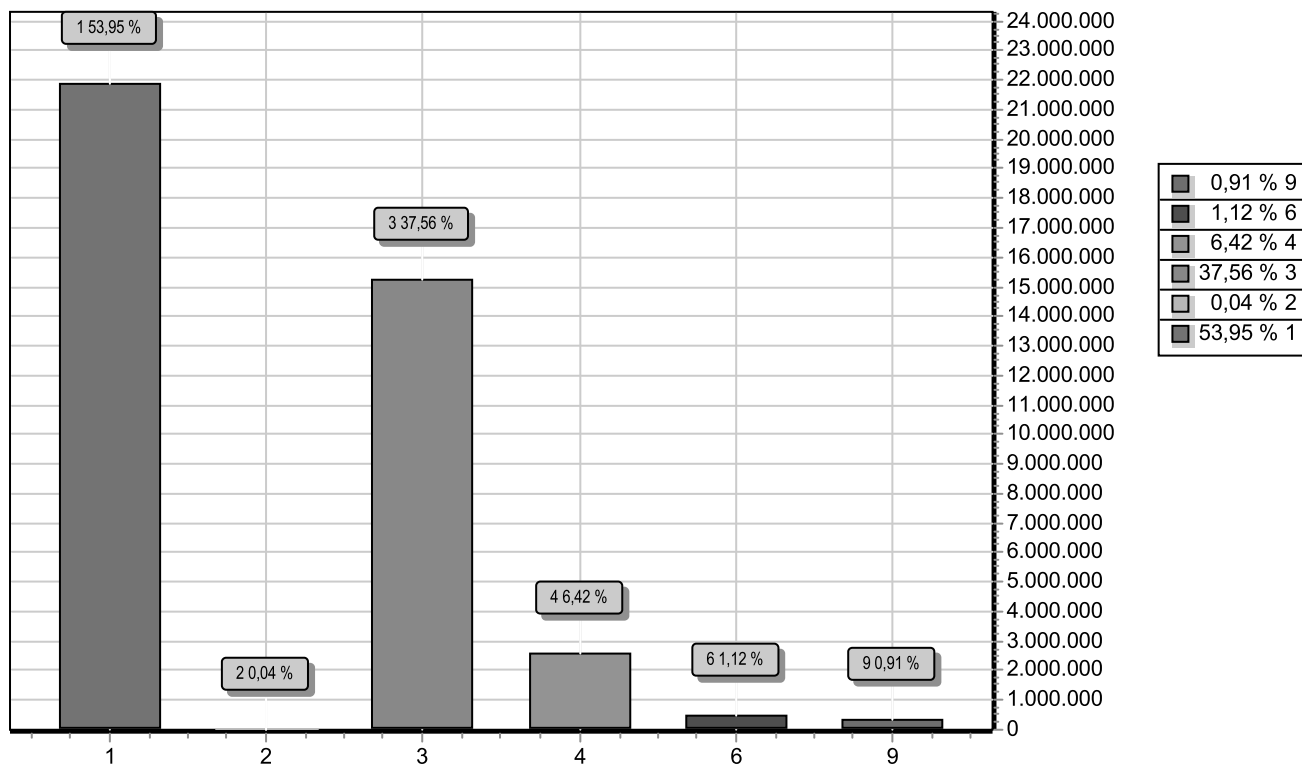

GRUPO		DOTAÇÃO
1	PESSOAL E ENCARGOS SOCIAIS	21.876.000,00
2	JUROS E ENCARGOS DA DÍVIDA	15.000,00
3	OUTRAS DESPESAS CORRENTES	15.228.000,00
4	INVESTIMENTOS	2.602.000,00
6	AMORTIZAÇÃO DA DÍVIDA	454.000,00
9	RESERVA DE CONTINGÊNCIA	370.000,00
TOTAL		40.545.000,00



Prefeitura Municipal de Iguaracy

Praça Antônio Rabelo

11368966/0001-00

Exercício: 2020

RECEITA PREVISTA



Documento Assinado Digitalmente por: JOSE TORRES LOPES FILHO
Acesse em: <https://stc.tce.pe.gov.br/epp/validaDoc.seam> Código do documento: 95f940c3-0fd8-405b-b2a3-9c162167868c

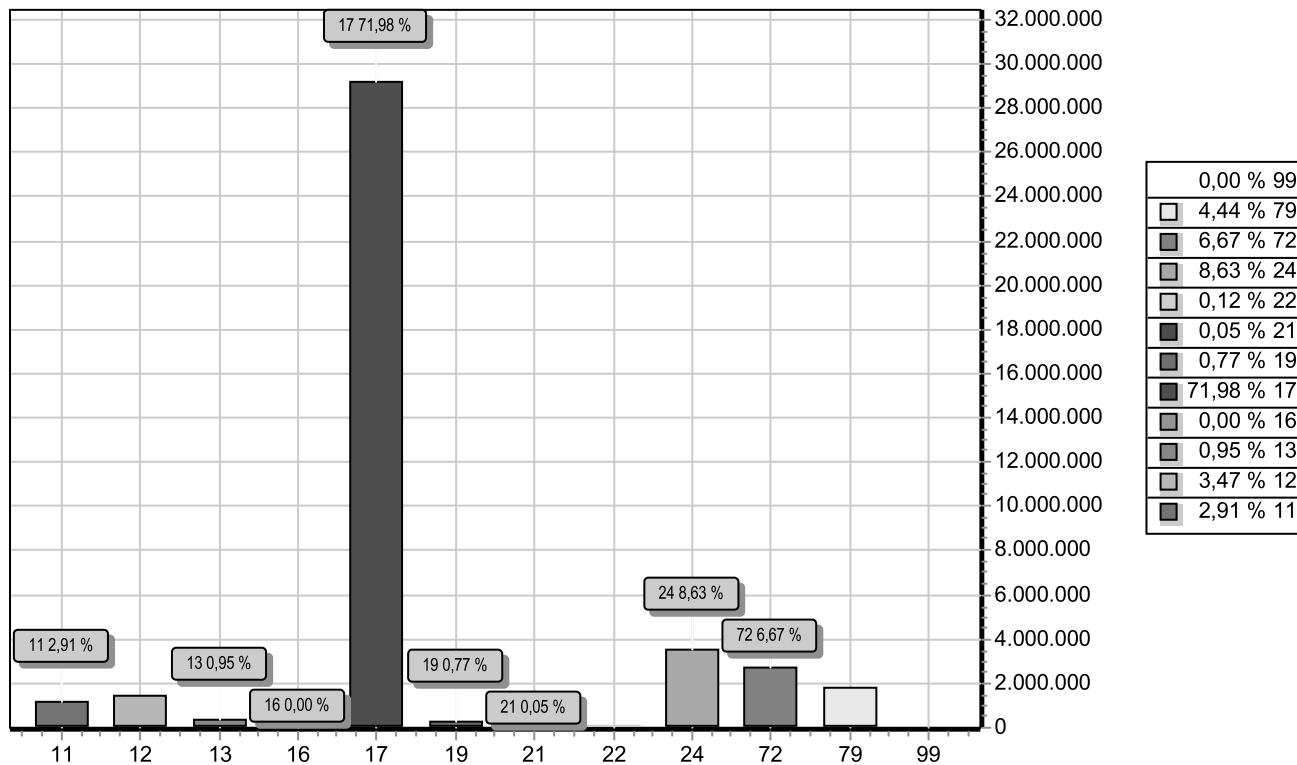

CODIGO		PREVISTO
11	IMPOSTOS, TAXAS E CONTRIBUIÇÕES DE MELHORIA	1.179.000,00
12	CONTRIBUIÇÕES	1.408.000,00
13	RECEITA PATRIMONIAL	387.000,00
16	RECEITA DE SERVIÇOS	1.000,00
17	TRANSFERENCIAS CORRENTES	29.184.000,00
19	OUTRAS RECEITAS CORRENTES	311.000,00
21	OPERAÇÕES DE CRÉDITO	20.000,00
22	ALIENAÇÃO DE BENS	50.000,00
24	TRANSFERÊNCIAS DE CAPITAL	3.500.000,00
72	CONTRIBUIÇÕES (INTRA)	2.705.000,00
79	OUTRAS RECEITAS CORRENTES (INTRA)	1.800.000,00
99	RECURSOS ARRECADADOS EM EXERCÍCIOS ANTERIORES	
TOTAL		40.545.000,00