



Lei nº 496/2020

PREFEITURA MUNICIPAL DE IGUARACY

CERTIDÃO

ATIFICO em virtude da Faculdade que
conferida, que a cópia do (a) Lei 496/20
PUBLICADA no quadro de avisos no
de entrada desta Prefeitura no período
23/11/20 a 23/12/20
falso é verdade
Iguaracy 23 de novembro de 2020

EMENTA – Estima a RECEITA e fixa a DESPESA do Município DE IGUARACY PARA O EXERCÍCIO DE 2021 E DÁ OUTRAS PROVIDÊNCIAS.

JOSÉ TORRES LOPES FILHO, Prefeito do município de Iguaracy localizado no estado de Pernambuco, no uso de suas atribuições legais, conferidas pela Lei Orgânica Municipal, faz saber que a Câmara Municipal aprovou e eu SANCIONO o seguinte Ato Normativo:

CAPÍTULO I

SEÇÃO ÚNICA

DA ABRANGÊNCIA

Art. 1º. Esta Lei estima a Receita do Município para o exercício financeiro de 2021 e fixa a Despesa em igual importância, compreendendo, nos termos do art. 165 § 5º da Constituição Federal:

- I - O orçamento fiscal, referente aos Poderes do Município, seus fundos, órgãos e entidades da Administração Pública Municipal direta e indireta;
- II - O orçamento da seguridade social, abrangendo às entidades e órgãos da Administração direta e indireta, incluídos fundos, responsáveis pela saúde e assistência social.

CAPÍTULO II

DOS ORÇAMENTOS FISCAL E DA SEGURIDADE SOCIAL

SEÇÃO I

DA ESTIMATIVA DA RECEITA



Art. 2º. A receita orçamentária total é estimada em R\$ 41.883.000,00 (quarenta e um milhões oitocentos e oitenta e três mil reais), observando-se ao disposto no art. 5º, da Lei Complementar nº 101, de 4 de maio de 2000, Lei de Responsabilidade Fiscal - LRF, assim distribuída:

I - Orçamento Fiscal: R\$ 26.806.000,00 (vinte e seis milhões oitocentos e seis mil reais);

II - Orçamento da Seguridade Social no valor de R\$ 12.677.000,00 (doze milhões seiscentos setenta e sete mil reais), onde:

- a) R\$ 5.976.000,00 (cinco milhões novecentos e setenta e seis mil reais) compreende receitas de saúde;
- b) R\$ 701.000,00 (setecentos e um mil reais) compreende receitas de assistência social;
- c) R\$ 6.000.000,00 (seis milhões de reais) correspondente às receitas do Regime Próprio de Previdência Social.

III - Orçamento de Investimentos no valor R\$ 2.400.000,00 (dois milhões e quatrocentos mil reais).

Art. 3º. As receitas são estimadas por rubrica específica, segundo a origem dos recursos, conforme disposto no Anexo 01.

Art. 4º. As Receitas estimadas no orçamento serão arrecadadas na forma da legislação em vigor, de acordo com o desdobramento constante do Anexo 02.

SEÇÃO II

DA FIXAÇÃO DA DESPESA

Art. 5º. A Despesa Orçamentária total, no mesmo valor da Receita, é fixada por função, Poderes e Órgãos, em R\$ 41.883.000,00 (quarenta e um milhões oitocentos e oitenta e três mil reais) e desdobrada nos termos da Lei de Diretrizes Orçamentárias em:

I - Orçamento Fiscal: R\$ 21.885.073,22 (vinte e um milhões oitocentos e oitenta e cinco mil, setenta e três reais e vinte e dois centavos);

II - Orçamento da Seguridade Social, no valor de R\$ 17.082.500,00 (dezessete milhões, oitenta e dois mil e quinhentos reais), onde:



a) R\$ 8.969.000,00 (oito milhões novecentos e sessenta e nove mil reais) compreende despesas com saúde;

b) R\$ 2.153.500,00 (dois milhões cento e cinquenta e três mil e quinhentos reais) são despesas com assistência social;

c) R\$ 5.960.000,00 (cinco milhões novecentos e sessenta mil reais) correspondentes às despesas com previdência social.

III – Orçamento de Capital, no valor de R\$ 2.915.426,78 (dois milhões novecentos e quinze mil quatrocentos e vinte e seis reais e setenta e oito centavos).

Parágrafo único - R\$ 4.445.500,00 (quatro milhões quatrocentos e quarenta e cinco mil quinhentos reais) das despesas fixadas nas alíneas “a” e “b”, do inciso II deste artigo, serão custeadas com recursos do Orçamento Fiscal.

SECÃO III

DA DISTRIBUIÇÃO DA DESPESA POR ÓRGÃOS

Art. 6º. A Despesa Total, fixada por Funções, Sub-funções, Projetos, Atividades e Operações Especiais dos Poderes e Órgãos, está discriminada nos Anexos 06 a 09 desta Lei, consoante disposições da Lei Federal nº 4.320/64 e regulamentações específicas.

Art. 7º. As categorias econômicas e despesas por grupos estão demonstradas de forma analítica, individualizada por órgão, no Anexo 02 e consolidadas no Resumo da Natureza da Despesa.

SECÃO IV

DA AUTORIZAÇÃO PARA ABERTURA DE CRÉDITO ADICIONAL SUPLEMENTAR

Art. 8º. Fica o Poder Executivo autorizado a abrir créditos adicionais suplementares até o valor correspondente a vinte por cento da despesa fixada nos orçamentos, fiscal e da seguridade social, com a finalidade de incorporar valores que excedam as previsões constantes desta Lei, mediante a utilização de recursos permitidos no § 1º do art. 43 da Lei nº 4.320/64 e disposições da LDO para 2021.

Art. 9º. O limite autorizado no art. 8º não será onerado quando o crédito se destinar a:



- I - atender insuficiência de dotações do Poder Legislativo, por meio de anulação de saldos de dotações de despesas da Unidade Orçamentária da Câmara Municipal;
- II - atender insuficiência de dotações do grupo Pessoal e Encargos Sociais, mediante utilização de recursos oriundos da anulação de saldos de dotações orçamentárias;
- III - atender ao pagamento de despesas decorrentes de precatórios judiciais, amortizações e juros da dívida, mediante utilização de recursos provenientes de anulação de dotações orçamentárias;
- IV - atender obrigações do sistema previdenciário, com recursos de anulação de dotações orçamentárias;
- V - atender despesas vinculadas a convênios, observada a destinação prevista no instrumento respectivo e parágrafo único do art. 8º da Lei Complementar nº 101/2000;
- VI - atender insuficiências de outras despesas de custeio e de capital consignadas em Programas de Trabalho dos Sistemas Municipais de Saúde e de Ensino, mediante o cancelamento de dotações orçamentárias;
- VII - reserva de contingência, inclusive à conta de recursos próprios e vinculados, observado o que dispõe o art. 5º, inciso III, da Lei Complementar nº 101/2000;
- VIII - excesso de arrecadação de receitas do Tesouro Municipal; e
- IX - abrir créditos suplementares relativos a despesas financiadas por convênios novos ou reativados não incluídos nas previsões orçamentárias, na forma do que dispõe o artigo 7º da Lei nº 4.320/64 através de Decreto do Poder Executivo, para alterações ou inclusões de grupos de despesa em categorias econômicas de atividades, projetos e operações especiais, sendo a fonte de suplementação o próprio convênio.

SECÃO V

DA AUTORIZAÇÃO PARA REALIZAR OPERAÇÕES DE CRÉDITO

Art. 10. Fica o Poder Executivo autorizado a:

- I - Realizar operações de crédito por antecipação de receita orçamentária nos termos do art. 38 da Lei Complementar nº 101/2000, obedecidas às normas do Banco Central do Brasil e Resoluções do Senado Federal, desde que as obrigações sejam pagas dentro do mesmo exercício de 2021.
- II - Contratar e oferecer garantias a empréstimos voltados para a modernização administrativa e tributária, bem como a execução de programas de habitação e saneamento, respeitados os limites da Lei Complementar nº 101/2000, de Resoluções do Senado Federal e disposições da legislação pertinente.



CAPÍTULO III
SEÇÃO ÚNICA
DAS DISPOSIÇÕES GERAIS

Art. 11. A utilização de dotações com origem de recursos em convênios ou operações de crédito fica condicionada à celebração dos instrumentos próprios.

Art. 12. Na fixação dos valores das dotações para pessoal foram consideradas projeções para acréscimos de despesas destinadas a atender as disposições do §1º do art. 169 da Constituição Federal.

Art. 13. O Chefe do Poder Executivo, no âmbito deste Poder, poderá adotar parâmetros para utilização das dotações, de forma a compatibilizar as despesas à efetiva realização das receitas e para garantir as metas de resultado estabelecidas na Lei de Diretrizes Orçamentárias, consoante legislação específica.

Art. 14. O Poder Executivo estabelecerá Programação Financeira, onde fixará as medidas necessárias a manter os dispêndios compatíveis com as receitas a fim de obter o equilíbrio financeiro.

Art. 15. A presente Lei entra em vigor na data de sua publicação, contando-se seus efeitos a partir de 1º janeiro de 2021.

Art. 16. Revogam-se às disposições em contrário.

Gabinete do Prefeito, 23 de novembro de 2020.

José Torres Lopes Filho
Prefeito

José Torres Lopes Filho
CPF: 000.000.000-00



DEMONSTRATIVO DA RECEITA DE IMPOSTOS E DAS DESPESAS PRÓPRIAS COM SAÚDE
(§ 2º do Art. 198 da Constituição Federal e Art. 77 do Ato das Disposições Constitucionais Transitórias)

FONTES			APLICAÇÃO		
RECEITA PREVISTA RESULTANTE DE IMPOSTOS E TRANSFERÊNCIAS			DESPESA DESTINADA ÀS AÇÕES E SERVIÇOS PÚBLICOS DE SAÚDE		
DISCRIMINAÇÃO	Valor em R\$	%	DISCRIMINAÇÃO	Valor em R\$	%
RECEITA ORÇAMENTÁRIA PRÓPRIA			10.122 ADMINISTRAÇÃO GERAL	2.046.000,00	20,57
IMPOSTOS MUNICIPAIS	1.048.000,00	5,32	10.125 NORMATIZAÇÃO E FISCALIZAÇÃO	30.000,00	0,30
			10.301 ATENÇÃO BÁSICA	3.817.755,25	38,39
SUBTOTAL	1.048.000,00	5,32	10.302 ASSISTÊNCIA HOSPITALAR E AMBULATORIAL	3.276.233,00	32,94
RECEITA ORÇAMENTÁRIA TRANSFERIDA			10.303 SUPORTE PROFILÁTICO E TERAPÊUTICO	65.800,75	0,66
TRANSFERÊNCIAS DA UNIÃO	13.025.000,00	66,11	10.304 VIGILÂNCIA SANITÁRIA	108.000,00	1,10
FPM	13.000.000,00	65,98	10.305 VIGILÂNCIA EPIDEMIOLÓGICA	601.000,00	6,04
ITR	5.000,00	0,03			
LC 87/86	20.000,00	0,10			
TRANSFERÊNCIAS DO ESTADO	5.630.000,00	28,57			
ICMS	5.000.000,00	25,38			
IPVA	600.000,00	3,05			
IPI	30.000,00	0,15			
SUBTOTAL DAS TRANSFERÊNCIAS	18.655.000,00	94,68			
TOTAL DAS RECEITAS	19.703.000,00	100,00	DESPESA TOTAL COM SAÚDE	9.945.789,00	100,00
TRANSF. DE RECURSOS DO SUS	5.976.000,00		(-) TRANSF. DE RECURSOS DO SUS	5.976.000,00	
			DESPESA PRÓPRIA COM SAÚDE	3.969.789,00	20,15

* Disposições introduzidas pela Emenda Constitucional nº 29/2000.



**DEMONSTRATIVO DAS RECEITAS E DESPESAS COM MANUTENÇÃO
 E DESENVOLVIMENTO DO ENSINO
 (ART. 212 - CONSTITUIÇÃO FEDERAL - 1988)**

FONTES			APLICAÇÃO		
RECEITA PREVISTA RESULTANTE DE IMPOSTOS E TRANSFERÊNCIAS			DESPESA ORÇADA COM MANUTENÇÃO E DESENVOLVIMENTO DO ENSINO POR SUBFUNÇÃO		
DISCRIMINAÇÃO	Valor em R\$	%	DISCRIMINAÇÃO	Valor em R\$	%
RECEITA ORÇAMENTÁRIA PRÓPRIA			12.122 ADMINISTRAÇÃO GERAL	1.162.000,00	11,18
IMPOSTOS MUNICIPAIS	1.048.000,00	5,32	12.306 ALIMENTAÇÃO E NUTRIÇÃO	200.000,00	1,92
			12.361 ENSINO FUNDAMENTAL	8.172.129,25	78,61
SUBTOTAL	1.048.000,00	5,32	12.365 EDUCAÇÃO INFANTIL	709.041,75	6,82
RECEITA ORÇAMENTÁRIA TRANSFERIDA			12.366 EDUCAÇÃO DE JOVENS E ADULTOS	152.580,28	1,47
TRANSFERÊNCIAS DA UNIÃO	13.025.000,00	66,11			
FPM	13.000.000,00	65,98			
FPM 1% DEZEMBRO	0,00	0,00			
FPM 1% JULHO	0,00	0,00			
ITR	5.000,00	0,03			
LC 87/96	20.000,00	0,10			
TRANSFERÊNCIAS DO ESTADO	5.630.000,00	28,57			
IPVA	5.000.000,00	25,38			
ICMS	600.000,00	3,05			
IPI	30.000,00	0,15			
SUBTOTAL DAS TRANSFERÊNCIAS	18.655.000,00	94,68			
TOTAL DAS RECEITAS	19.703.000,00	100,00	DESPESA TOTAL COM EDUCAÇÃO	10.395.751,28	100,00
TRANSFERÊNCIA BRUTA DO FUNDEB	7.900.000,00		SUBTOTAL	10.395.751,28	100,00
(-) DEDUÇÃO P/ FORM. DO FUNDEB	3.731.000,00		(-) TRANSF. LÍQUIDA DO FUNDEB	4.169.000,00	
TRANSF. LÍQUIDA DO FUNDEB	4.169.000,00		TRANSF. DE CONVÊNIOS VINCULADOS A EDUCAÇÃO	850.000,00	
TRANSF. DE CONVÊNIOS VINCULADOS A EDUCAÇÃO	850.000,00		TOTAL	5.376.751,28	27,28



DEMONSTRATIVO DOS RECURSOS DESTINADOS A
CRIANÇA E AO ADOLESCENTE



Documento Assinado Digitalmente por: JOSE TORRES LOPES FILHO, JOSENILDO MENDES FERREIRA, JOAUDENI CAVALCANTE BARBOSA DA SILVA
Acesse em: <https://etce.tce.pe.gov.br/ppp/validaDoc>:seam Código do documento: cdl1cc06f-1c08-4606-a012-04d4be9c03531

FONTES			APLICAÇÃO		
RECEITA MUNICIPAL PREVISTA NESTE ORÇAMENTO			DESPESA DESTINADA A PROMOÇÃO DA CRIANÇA E DO ADOLESCENTE		
DISCRIMINAÇÃO	Valor em R\$	%	DISCRIMINAÇÃO	Valor em R\$	%
RECEITAS CORRENTES	39.483.000,00	94,27	08.243. ASSIST. À CRIANÇA E AO ADOLESCENTE	642.000,00	1,53
RECEITAS DE CAPITAL	2.400.000,00	5,73			
TOTAL	41.883.000,00	100,00	TOTAL	642.000,00	1,53



DEMONSTRATIVO DOS RECURSOS DESTINADOS A
RESERVA DE CONTINGÊNCIA

FONTES			APLICAÇÃO		
RECEITA CORRENTE PREVISTA NESTE ORÇAMENTO			DESPESA DESTINADA A RESERVA DE CONTINGÊNCIA		
DISCRIMINAÇÃO	Valor em R\$	%	DISCRIMINAÇÃO	Valor em R\$	%
RECEITA CORRENTE LÍQUIDA	39.483.000,00	100,00	Reserva de Contingência	395.000,00	1,00
TOTAL	39.483.000,00	100,00	TOTAL	395.000,00	1,00



Prefeitura Municipal de Iguaracy

Praça Antônio Rabelo - CNPJ:11368966/0001-00

Orçamento Programa - Exercício de 2021

DEMONSTRATIVO DA RECEITA E DESPESA SEGUNDO AS CATEGORIAS ECONOMICAS

(Inc.II, §1º, Art.2º)

Anexo 01

Page 1

Lei: 496, Data: 23/11/2020

RECEITA	RS	RS
RECEITAS CORRENTES		
IMPOSTOS, TAXAS E CONTRIBUIÇÕES DE MELHORIA	1.183.000,00	
CONTRIBUIÇÕES	1.508.000,00	
RECEITA PATRIMONIAL	297.000,00	
RECEITA DE SERVIÇOS	1.000,00	
TRANSFERÊNCIAS CORRENTES	35.109.000,00	
OUTRAS RECEITAS CORRENTES	311.000,00	
CONTRIBUIÇÕES (INTRA)	3.205.000,00	
OUTRAS RECEITAS CORRENTES	1.600.000,00	
(R) DEDUÇÕES DO FUNDEB	-3.731.000,00	
SUB TOTAL		39.483.000,00
TOTAL		39.483.000,00
SUPERAVIT DO ORÇAMENTO CORRENTE		910.426,78
RECEITAS DE CAPITAL		
OPERAÇÕES DE CRÉDITO	20.000,00	
ALIENAÇÃO DE BENS	50.000,00	
TRANSFERÊNCIAS DE CAPITAL	2.330.000,00	
SUB TOTAL		2.400.000,00
TOTAL		3.310.426,78
RESUMO		
RECEITAS CORRENTES	38.409.000,00	
RECEITAS CORRENTES (INTRA)	4.805.000,00	
DEDUÇÕES DA RECEITA CORRENTE	-3.731.000,00	
RECEITAS DE CAPITAL	2.400.000,00	
TOTAL DE RECEITAS		41.883.000,00
TOTAL		41.883.000,00

DESPESA	RS	RS
DESPESAS CORRENTES		
PESSOAL E ENCARGOS SOCIAIS	23.536.214,25	
JUROS E ENCARGOS DA DÍVIDA	15.357,50	
OUTRAS DESPESAS CORRENTES	15.021.001,47	
SUB TOTAL		38.572.573,22
SUPERAVIT DO ORÇAMENTO CORRENTE		910.426,78
TOTAL		39.483.000,00
DESPESAS DE CAPITAL		
INVESTIMENTOS	2.594.354,28	
AMORTIZAÇÃO DA DÍVIDA	321.072,50	
SUB TOTAL		2.915.426,78
RESERVA DE CONTINGENCIA		395.000,00
TOTAL		3.310.426,78
RESUMO		
DESPESAS CORRENTES	38.572.573,22	
DESPESAS DE CAPITAL	2.915.426,78	
RESERVA DE CONTINGÊNCIA	395.000,00	
TOTAL DE DESPESA		41.883.000,00
TOTAL		41.883.000,00





Prefeitura Municipal de Iguaracy

Praça Antônio Rabelo - CNPJ:11368966/0001-00

Orçamento Programa - Exercício de 2021

DEMONSTRATIVO DA RECEITA E DESPESA SEGUNDO AS CATEGORIAS ECONOMICAS

(Inc.II, §1º, Art.2º)

Anexo 01

Page 2

Lei: 496, Data: 23/11/2020



Documento Assinado Digitalmente por: JOSE TORRES LOPES FILHO, JOSENILDO MENDES FERREIRA, JOAUDENI CAV/ALCANTTE BARBOSA DA SILVA
Acesse em: <https://etce.tce.pe.gov.br/epp/validaDoc.seam> Código do documento: cdl1cc06f-1c08-4606-a012-04dbe9c03531



Prefeitura Municipal de Iguaracy

Praça Antônio Rabelo - CNPJ:11368966/0001-00

Orçamento Programa - Exercício de 2021

RECEITAS SEGUNDO AS CATEGORIAS ECONOMICAS

Anexo 02

Page 1

Lei: 496, Data: 23/11/2020

Código	Especificação	F.R.	Desdobramento	SubCategoria Fonte	Categoria Econômica
1000.00.0	RECEITAS CORRENTES	0.000.000			38.409.000,00
1100.00.0	IMPOSTOS, TAXAS E CONTRIBUIÇÕES DE MELHORIA	0.000.000		1.183.000,00	
1110.00.0	IMPOSTOS	0.000.000		1.048.000,00	
1113.00.0	IMPOSTOS SOBRE A RENDA E PROVENTOS DE QUALQUER NATUREZA	0.000.000	380.000,00		
1113.03.0	IMPOSTO SOBRE A RENDA - RETIDO NA FONTE	0.000.000	380.000,00		
1113.03.1.0	IMPOSTO SOBRE A RENDA - RETIDO NA FONTE - TRABALHO	0.000.000	200.000,00		
1113.03.1.1	IRRF-TRABALHO-PRINCIPAL	0.01.00	200.000,00		
1113.03.4.0	IRRF-OUTROS RENDIMENTOS	0.000.000	180.000,00		
1113.03.4.1	IRRF-OUTROS RENDIMENTOS-PRINCIPAL	0.01.00	180.000,00		
1118.00.0	IMPOSTOS ESPECÍFICOS DE ESTADOS, DF E MUNICÍPIOS	0.000.000	668.000,00		
1118.01.0.0	IMPOSTOS SOBRE O PATRIMÔNIO PARA ESTADOS/DF/MUNICÍPIOS	0.000.000	166.000,00		
1118.01.1.0	IMPOSTO SOBRE A PROPRIEDADE PREDIAL E TERRITORIAL URBANA	0.000.000	124.000,00		
1118.01.1.1	IPTU-PRINCIPAL	0.01.00	60.000,00		
1118.01.1.2	IPTU-MULTAS JUROS	0.01.00	2.000,00		
1118.01.1.3	IPTU-DÍVIDA ATIVA	0.01.00	60.000,00		
1118.01.1.4	IPTU-DÍVIDA ATIVA MULTAS JUROS	0.01.00	2.000,00		
1118.01.4.0	IMPOSTO TRANSMISSÃO "INTER VIVOS" BENS IMÓV.DIR.REAL IMOVEIS	0.000.000	42.000,00		
1118.01.4.1	ITBI-PRINCIPAL	0.01.00	40.000,00		
1118.01.4.2	ITBI-MULTAS JUROS	0.01.00	2.000,00		
1118.02.0.0	IMPOSTOS PRODUÇÃO, CIRCULAÇÃO MERCADORIAS E SERVIÇO	0.000.000	502.000,00		
1118.02.3.0	IMPOSTO SOBRE SERVIÇOS DE QUALQUER NATUREZA	0.000.000	502.000,00		
1118.02.3.1	ISS-PRINCIPAL	0.01.00	500.000,00		
1118.02.3.2	ISS-MULTAS JUROS	0.01.00	2.000,00		
1120.00.0.0	TAXAS	0.000.000		135.000,00	
1121.00.0.0	TAXAS PELO EXERCÍCIO DO PODER DE POLÍCIA	0.000.000	90.000,00		
1121.04.0.0	TAXA DE CONTROLE E FISCALIZAÇÃO AMBIENTAL	0.000.000	90.000,00		
1121.04.1.0	TAXA DE CONTROLE E FISCALIZAÇÃO AMBIENTAL	0.000.000	90.000,00		
1121.04.1.1	TAXA DE CONTROLE E FISCALIZAÇÃO AMBIENTAL - PRINCIPAL	0.01.00	90.000,00		
1122.00.0.0	TAXAS PELA PRESTAÇÃO DE SERVIÇOS	0.000.000	30.000,00		
1122.01.0.0	TAXAS PELA PRESTAÇÃO DE SERVIÇOS	0.000.000	30.000,00		
1122.01.1.0	TAXAS PELA PRESTAÇÃO DE SERVIÇOS	0.000.000	30.000,00		
1122.01.1.1	TAXAS PELA PRESTAÇÃO DE SERVIÇOS-PRINCIPAL	0.01.00	26.000,00		
1122.01.1.3	TAXAS PELA PRESTAÇÃO DE SERVIÇOS-DÍVIDA ATIVA	0.01.00	2.000,00		
1122.01.1.4	TAXAS PELA PRESTAÇÃO DE SERVIÇOS-DÍVIDA ATIVA-MULTAS E JUROS	0.01.00	2.000,00		
1128.00.0.0	TAXAS - ESPECÍFICAS DE ESTADOS, DF E MUNICÍPIOS	0.000.000	15.000,00		
1128.01.0.0	TAXAS DE INSPEÇÃO, CONTROLE E FISCALIZAÇÃO	0.000.000	15.000,00		
1128.01.9.0	TAXAS DE INSPEÇÃO, CONTROLE E FISCALIZAÇÃO - OUTRAS	0.000.000	15.000,00		
1128.01.9.2	TAXAS INSP.CONTR.FISC.-OUTRAS-MULTAS JUROS	0.01.00	5.000,00		
1128.01.9.3	TAXAS INSP.CONTR.FISC.-OUTRAS-DÍVIDA ATIVA	0.01.00	5.000,00		
1128.01.9.4	TAXAS INSP.CONTR.FISC.-OUTRAS-DÍVIDA ATIVA MULTAS JUROS	0.01.00	5.000,00		
1200.00.0.0	CONTRIBUIÇÕES	0.000.000		1.508.000,00	
1210.00.0.0	CONTRIBUIÇÕES SOCIAIS	0.000.000		908.000,00	
1218.00.0.0	CONTRIBUIÇÕES SOCIAIS ESPECÍFICAS DE ESTADOS, DF E MUNICÍPIO	0.000.000	907.000,00		
1218.01.0.0	CONTRIB.SERV.CIVIL PLANO SEGURIDADE SOCIAL-EST/DF/MUNIC.	0.000.000	907.000,00		
1218.01.1.0	CPSSS DO SERVIDOR CIVIL ATIVO	0.000.000	905.000,00		
1218.01.1.1	CPSSS DO SERVIDOR CIVIL ATIVO - PRINCIPAL	0.01.00	900.000,00		
1218.01.1.2	CPSSS DO SERVIDOR CIVIL ATIVO - MULTAS E JUROS DE MORA	0.01.00	5.000,00		
1218.01.2.0	CPSSS DO SERVIDOR CIVIL INATIVO	0.000.000	1.000,00		
1218.01.2.1	CPSSS DO SERVIDOR CIVIL INATIVO - PRINCIPAL	0.01.00	1.000,00		
1218.01.3.0	CPSSS DO SERVIDOR CIVIL - PENSIONISTAS	0.000.000	1.000,00		
1218.01.3.1	CPSSS DO SERVIDOR CIVIL - PENSIONISTAS - PRINCIPAL	0.01.00	1.000,00		
1219.00.0.0	OUTRAS CONTRIBUIÇÕES SOCIAIS	0.000.000	1.000,00		
1219.99.0.0	DEMAIS CONTRIBUIÇÕES SOCIAIS	0.000.000	1.000,00		
1219.99.1.0	DEMAIS CONTRIBUIÇÕES SOCIAIS	0.000.000	1.000,00		
1219.99.1.1	DEMAIS CONTRIBUIÇÕES SOCIAIS - PRINCIPAL	0.01.00	1.000,00		
1240.00.0.0	CONTRIBUIÇÃO PARA O CUSTEIO DO SERVIÇO DE	0.000.000		600.000,00	



Orçamento Programa - Exercício de 2021
RECEITAS SEGUNDO AS CATEGORIAS ECONOMICAS

Lei: 496, Data: 23/11/2020

Código	Especificação	F.R.	Desdobramento	SubCategoria Fonte	Categoria Econômica
1240.00.0.0	ILUMINAÇÃO PÚBLICA	0.000.000	600.000,00		
1240.00.1.0	CONTRIBUIÇÃO PARA O CUSTEIO DO SERVIÇO DE ILUMINAÇÃO PÚBLICA	0.000.000	600.000,00		
1240.00.1.1	CONTRIBUIÇÃO OCUSTEIO SERVIÇO ILUMINAÇÃO PÚBLICA-PRINCIPAL	0.01.00	600.000,00		
1300.00.0.0	RECEITA PATRIMONIAL	0.000.000		297.000,00	
1320.00.0.0	VALORES MOBILIÁRIOS	0.000.000		295.000,00	
1321.00.0.0	JUROS E CORREÇÕES MONETÁRIAS	0.000.000	295.000,00		
1321.00.1.0	REMUNERAÇÃO DE DEPÓSITOS BANCÁRIOS	0.000.000	139.000,00		
1321.00.1.1	REMUNERAÇÃO DE DEPÓSITOS BANCÁRIOS-PRINCIPAL	0.01.00	10.000,00		
1321.00.1.1	REMUNERAÇÃO DE DEPÓSITOS BANCÁRIOS-PRINCIPAL	0.01.00	41.000,00		
1321.00.1.1	REMUNERAÇÃO DE DEPÓSITOS BANCÁRIOS-PRINCIPAL	0.01.00	40.000,00		
1321.00.1.1	REMUNERAÇÃO DE DEPÓSITOS BANCÁRIOS-PRINCIPAL	0.01.00	48.000,00		
1321.00.4.0	REMUNERAÇÃO DOS RECURSOS DO REGIME PRÓPRIO DE PREVIDÊNCIA SO	0.000.000	156.000,00		
1321.00.4.1	REMUNERAÇÃO RECURSOS RPPS-PRINCIPAL	0.01.00	156.000,00		
1390.00.0.0	DEMAIS RECEITAS PATRIMONIAIS	0.000.000		2.000,00	
1390.00.0.0	DEMAIS RECEITAS PATRIMONIAIS	0.000.000	2.000,00		
1390.00.1.0	DEMAIS RECEITAS PATRIMONIAIS	0.000.000	2.000,00		
1390.00.1.1	DEMAIS RECEITAS PATRIMONIAIS-PRINCIPAL	0.01.00	2.000,00		
1600.00.0.0	RECEITA DE SERVIÇOS	0.000.000		1.000,00	
1610.00.0.0	SERVIÇOS ADMINISTRATIVOS E COMERCIAIS GERAIS	0.000.000		1.000,00	
1610.01.0.0	SERVIÇOS ADMINISTRATIVOS E COMERCIAIS GERAIS	0.000.000	1.000,00		
1610.01.1.0	SERVIÇOS ADMINISTRATIVOS E COMERCIAIS GERAIS	0.000.000	1.000,00		
1610.01.1.1	SERVIÇOS ADMINISTRATIVOS E COMERCIAIS GERAIS-PRINCIPAL	0.01.00	1.000,00		
1700.00.0.0	TRANSFERÊNCIAS CORRENTES	0.000.000		35.109.000,00	
1710.00.0.0	TRANSFERÊNCIAS DA UNIÃO E DE SUAS ENTIDADES	0.000.000		22.254.000,00	
1718.00.0.0	TRANSFERÊNCIAS UNIÃO - ESPECÍF. ESTADOS, DF E MUNICÍPIOS	0.000.000	22.254.000,00		
1718.01.0.0	PARTICIPAÇÃO NA RECEITA DA UNIÃO	0.000.000	14.105.000,00		
1718.01.2.0	COTA-PARTE DO FUNDO PARTICIPAÇÃO MUNICÍPIOS-COTA MENSAL	0.000.000	13.000.000,00		
1718.01.2.1	COTA-PARTE DO FPM - COTA MENSAL - PRINCIPAL	0.01.00	13.000.000,00		
1718.01.3.0	COTA-PARTE FUNDO DE PARTIC. MUNIC.- 1% COTA DEZEMBRO	0.000.000	550.000,00		
1718.01.3.1	COTA-PARTE DO FPM-1% COTA-DEZEMBRO-PRINCIPAL	0.01.00	550.000,00		
1718.01.4.0	COTA-PARTE FUNDO DE PARTIC.DOS MUNIC.- 1% COTA JULHO	0.000.000	550.000,00		
1718.01.4.1	COTA-PARTE DO FPM-1% COTA-JULHO - PRINCIPAL	0.01.00	550.000,00		
1718.01.5.0	COTA-PARTE DO IMPOSTO SOBRE A PROPRIEDADE TERRITORIAL RURAL	0.000.000	5.000,00		
1718.01.5.1	COTA-PARTE DO IMPOSTO-PROPRIED.TERRIT.RURAL-PRINCIPAL	0.01.00	5.000,00		
1718.02.0.0	TRANSF.COMPENS.FINANC. PELA EXPLORAÇ. DE REC.NATURAIS	0.000.000	200.000,00		
1718.02.6.0	COTA-PARTE DO FUNDO ESPECIAL DO PETRÓLEO - FEP	0.000.000	200.000,00		
1718.02.6.1	COTA-PARTE DO FUNDO ESPECIAL DO PETRÓLEO - FEP-PRINCIPAL	0.01.00	200.000,00		
1718.03.0.0	TRANSF.RECURS.SUS-FUNDO A FUNDO-CUSTEIO SERV.PUB.SAUDE	0.000.000	5.568.000,00		
1718.03.1.0	TRANSFERÊNCIA DE RECURSOS DO SUS - ATENÇÃO BÁSICA	0.000.000	4.908.000,00		
1718.03.1.1	TRANSFERÊNCIA DE RECURSOS DO SUS - ATENÇÃO BÁSICA-PRINCIPAL	0.05.00	4.908.000,00		
1718.03.2.0	TRANSF.SUS - ATENÇÃO MÉDIA/ALTA COMPLEX.AMB E HOSPITALAR	0.000.000	300.000,00		
1718.03.2.1	SUS-ATENÇÃO MÉDIA E ALTA COMPLEX. AMB E HOSPIT- PRINCIPAL	0.05.00	300.000,00		
1718.03.3.0	TRANSFERÊNCIA DE RECURSOS DO SUS - VIGILÂNCIA EM SAÚDE	0.000.000	120.000,00		
1718.03.3.1	TRANSF.SUS - VIGILÂNCIA EM SAÚDE - PRINCIPAL	0.05.00	120.000,00		
1718.03.4.0	TRANSFERÊNCIA DE RECURSOS DO SUS - ASSISTÊNCIA FARMACÊUTICA	0.000.000	100.000,00		
1718.03.4.1	TRANSF.DE RECURSOS SUS - ASSIST.FARMACÊUTICA-PRINCIPAL	0.05.00	100.000,00		
1718.03.5.0	TRANSFERÊNCIA DE RECURSOS DO SUS - GESTÃO DO SUS	0.000.000	40.000,00		
1718.03.5.1	TRANSFERÊNCIA DE RECURSOS DO SUS - GESTÃO DO SUS-PRINCIPAL	0.05.00	40.000,00		
1718.03.9.0	TRANSF.DE RECURSOS DO SUS - OUT. PROG.FINANC. FUNDO A FUNDO	0.000.000	100.000,00		
1718.03.9.1	TRANSF.DO SUS - OUT.PROGRAMAS FINANC.FUNDO/FUNDO- PRINCIPAL	0.05.00	100.000,00		



Prefeitura Municipal de Iguaracy

Praça Antônio Rabelo - CNPJ:11368966/0001-00

Orçamento Programa - Exercício de 2021

RECEITAS SEGUNDO AS CATEGORIAS ECONOMICAS

Anexo 02
Page 3

Lei: 496, Data: 23/11/2020

Código	Especificação	F.R.	Desdobramento	SubCategoria Fonte	Categoria Econômica
1718.05.0.0	TRANSFER.DE RECURSOS DO FUNDO NAC. DESENV.EDUCAÇÃO FNDE	0.000.000	700.000,00		
1718.05.1.0	TRANSFERÊNCIAS DO SALÁRIO-EDUCAÇÃO	0.000.000	300.000,00		
1718.05.1.1	TRANSFERÊNCIAS DO SALÁRIO-EDUCAÇÃO-PRINCIPAL	0.05.000	300.000,00		
1718.05.2.0	TRANSF. DIRETAS-FNDE REF. PROG.DINHEIRO DIRETO NA ESC-PDDE	0.000.000	20.000,00		
1718.05.2.1	TRANSF.DIRETAS DO FNDE- PROGRAMA PDDE-PRINCIPAL	0.05.000	20.000,00		
1718.05.3.0	TRANSF.DIRETAS DO FNDE REF.PROG.NAC. ALIM. ESCOLAR-FNAE	0.000.000	180.000,00		
1718.05.3.1	TRANSF. DIRETAS DO FNDE - PROGRAMA PNAE - PRINCIPAL	0.05.000	180.000,00		
1718.05.4.0	TRANSFER.FNDE REF.AO PROG.NAC.APOIO TRANSP.ESCOLAR-PNATE	0.000.000	150.000,00		
1718.05.4.1	TRANSF. DIRETAS DO FNDE - PROGRAMA PNATE - PRINCIPAL	0.05.000	150.000,00		
1718.05.9.0	OUTRAS TRANSF.DIRETAS FUNDO NAC.DESENV.EDUC.FNDE	0.000.000	50.000,00		
1718.05.9.1	OUTRAS TRANSF.DIRETAS FUNDO NAC.DESENV.FNDE-PRINCIPAL	0.05.000	50.000,00		
1718.06.0.0	TRANSFERENCIA FINANCEIRA ICMS - DESONERAÇÃO -- L.C. Nº 87/96	0.000.000	20.000,00		
1718.06.1.0	TRANSFERENCIA FINANCEIRA ICMS - DESONERAÇÃO -- L.C. Nº 87/96	0.000.000	20.000,00		
1718.06.1.1	TRANSF.FINANC.ICMS-DESON-L.C. Nº 87/96-PRINCIPAL	0.01.000	20.000,00		
1718.09.0.0	TRANSF.RECUR.COMPLEM.UNIÃO FUNDEB	0.000.000	900.000,00		
1718.09.1.0	TRANSF.RECUR.COMPLEM.UNIÃO FUNDEB	0.000.000	900.000,00		
1718.09.1.1	TRANSF.RECUR.COMPLEM.UNIÃO FUNDEB-PRINCIPAL	0.05.000	900.000,00		
1718.12.0.0	TRANSF.DE RECURSOS DO FUNDO NACIONAL DE ASSIST.SOCIAL-FNAS	0.000.000	661.000,00		
1718.12.1.0	TRANSF.DE RECURSOS DO FUNDO NACIONAL DE ASSIST.SOCIAL-FNAS	0.000.000	661.000,00		
1718.12.1.1	TRANSFERÊNCIAS DE RECURSOS DO FNAS - PRINCIPAL	0.05.000	661.000,00		
1718.99.0.0	OUTRAS TRANSFERÊNCIAS DA UNIÃO	0.000.000	100.000,00		
1718.99.1.0	OUTRAS TRANSFERÊNCIAS DA UNIÃO	0.000.000	100.000,00		
1718.99.1.1	OUTRAS TRANSFERÊNCIAS DA UNIÃO-PRINCIPAL	0.01.000	100.000,00		
1720.00.0.0	TRANSFERÊNCIAS ESTADOS E DO DF E DE SUAS ENTIDADES	0.000.000		5.855.000,00	
1728.00.0.0	TRANSFERÊNCIAS ESTADOS - ESPECÍFICAS ESTADOS, DF E MUNIC.	0.000.000	5.855.000,00		
1728.01.0.0	PARTICIPAÇÃO NA RECEITA DOS ESTADOS	0.000.000	5.685.000,00		
1728.01.1.0	COTA-PARTE DO ICMS	0.000.000	5.000.000,00		
1728.01.1.1	COTA-PARTE DO ICMS-PRINCIPAL	0.01.000	5.000.000,00		
1728.01.2.0	COTA-PARTE DO IPVA	0.000.000	600.000,00		
1728.01.2.1	COTA-PARTE DO IPVA-PRINCIPAL	0.01.000	600.000,00		
1728.01.3.0	COTA-PARTE DO IPI - MUNICÍPIOS	0.000.000	30.000,00		
1728.01.3.1	COTA-PARTE DO IPI - MUNICÍPIOS-PRINCIPAL	0.01.000	30.000,00		
1728.01.4.0	COTA-PARTE CONTRIBUIÇÃO INTERVENÇÃO DOMÍNIO ECONÓMICO	0.000.000	20.000,00		
1728.01.4.1	COTA-PARTE CIDE-PRINCIPAL	0.01.000	20.000,00		
1728.01.5.0	OUTRAS PARTICIPAÇÕES NA RECEITA DOS ESTADOS	0.000.000	10.000,00		
1728.01.5.1	OUTRAS PARTICIPAÇÕES NA RECEITA DOS ESTADOS-PRINCIPAL	0.02.000	10.000,00		
1728.01.9.0	OUTRAS TRANSFERÊNCIAS DOS ESTADOS	0.000.000	25.000,00		
1728.01.9.1	OUTRAS TRANSFERÊNCIAS DOS ESTADOS-PRINCIPAL	0.01.000	25.000,00		
1728.07.0.0	TRANSFERÊNCIAS DE ESTADOS DESTINADAS À ASSISTÊNCIA SOCIAL	0.000.000	20.000,00		
1728.07.1.0	TRANSFERÊNCIAS DE ESTADOS DESTINADAS À ASSISTÊNCIA SOCIAL	0.000.000	20.000,00		
1728.07.1.1	TRANSFE.ESTADOS ASSISTÊNCIA SOCIAL-PRINCIPAL	0.02.000	20.000,00		
1728.10.0.0	TRANSFERÊNCIA CONVÊNIO ESTADOS E DF E SUAS ENTIDADES	0.000.000	150.000,00		
1728.10.2.0	TRANSFERÊNCIAS CONVÊNIO ESTADOS A PROGRAMA EDUCAÇÃO	0.000.000	150.000,00		
1728.10.2.1	TRANSF.CONV.ESTADOS PROGR.EDUCAÇÃO-PRINCIPAL	0.02.000	150.000,00		
1750.00.0.0	TRANSFERÊNCIAS DE OUTRAS INSTITUIÇÕES PÚBLICAS	0.000.000		7.000.000,00	
1758.00.0.0	TRANSF.OUTRAS INSTIT.PÚBL.-ESPEC.EST/DF/MUNICIPIOS	0.000.000	7.000.000,00		
1758.01.0.0	TRANSFERÊNCIAS DE RECURSOS DO FUNDEB	0.000.000	7.000.000,00		
1758.01.1.0	TRANSFERÊNCIAS DE RECURSOS DO FUNDEB	0.000.000	7.000.000,00		
1758.01.1.1	TRANSFERÊNCIAS DE RECURSOS DO FUNDEB-PRINCIPAL	0.05.000	7.000.000,00		
1900.00.0.0	OUTRAS RECEITAS CORRENTES	0.000.000		311.000,00	
1920.00.0.0	INDENIZAÇÕES, RESTITUIÇÕES E RESSARCIMENTOS	0.000.000		41.000,00	

Documento Assinado Digitalmente por: JOSE TORRES LOPES FILHO, JOSENILDO MENDES FERREIRA, JOAUDENI CAVALCANTE BARBOSA DA SILVA, JOSE JOSIVALDO RUFINO DA SILVA
Acesse em: <https://eccc.tce-pe.gov.br/epp/validarDoc.seam> Código do documento: cdl1ec06f-1c08-4606-a012-04d4be9c03531

**Prefeitura Municipal de Guaracy**

Praça Antônio Rabelo - CNPJ:11368966/0001-00

Orçamento Programa - Exercício de 2021

RECEITAS SEGUNDO AS CATEGORIAS ECONOMICASAnexo 02
Page 4

Lei: 496, Data: 23/11/2020

Código	Especificação	F.R.	Desdobramento	SubCategoria Fonte	Categoria Econômica
1922.13.0.0	RESTITUIÇÃO DE CONTRIBUIÇÕES PARA A PREVIDÊNCIA COMPLEMENTAR	0.000.000	1.000,00		
1922.13.1.0	RESTITUIÇÃO DE CONTRIBUIÇÕES PARA A PREVIDÊNCIA COMPLEMENTAR	0.000.000	1.000,00		
1922.13.1.1	RESTITUIÇÃO DE CONTRIBUIÇÕES PARA A PREVIDÊNCIA COMPLEMENTAR - SERVIDOR PÚBLICO-PRINCIPAL	0.01.00	1.000,00		
1928.00.0.0	INDENIZAÇÕES, RESTITUIÇÕES E RESSARCIMENTOS - ESPECÍFICAS PARA	0.000.000	40.000,00		
1928.01.0.0	INDENIZAÇÕES - ESPECÍFICAS PARA ESTADOS/DF/MUNICÍPIOS	0.000.000	10.000,00		
1928.01.1.0	INDENIZAÇÕES - ESPECÍFICAS PARA ESTADOS/DF/MUNICÍPIOS	0.000.000	10.000,00		
1928.01.1.1	INDENIZAÇÕES - ESPECÍFICAS PARA ESTADOS/DF/MUNICÍPIOS-PRINCIPAL	0.01.00	10.000,00		
1928.02.0.0	RESTITUIÇÕES - ESPECÍFICAS PARA ESTADOS/DF/MUNICÍPIOS	0.000.000	30.000,00		
1928.02.9.0	OUTRAS RESTITUIÇÕES - ESPECÍFICAS PARA ESTADOS/DF/MUNICÍPIOS	0.000.000	30.000,00		
1928.02.9.1	OUTRAS RESTITUIÇÕES - ESPECÍFICAS PARA ESTADOS/DF/MUNICÍPIOS - ANTERIORMENTE	0.01.00	10.000,00		
1928.02.9.1	OUTRAS RESTITUIÇÕES - ESPECÍFICAS PARA ESTADOS/DF/MUNICÍPIOS - ANTERIORMENTE - PRINCIPAL	0.01.00	20.000,00		
1990.00.0.0	DEMAIS RECEITAS CORRENTES	0.000.000		270.000,00	
1990.03.0.0	COMPENSAÇÕES FINANCEIRAS ENTRE O REGIME GERAL E OS RPPS	0.000.000	130.000,00		
1990.03.1.0	COMPENSAÇÕES FINANCEIRAS ENTRE O REGIME GERAL E OS RPPS	0.000.000	130.000,00		
1990.03.1.1	COMPENSAÇÕES FINANCEIRAS ENTRE O REGIME GERAL E OS RPPS - PRINCIPAL	0.01.00	130.000,00		
1990.99.0.0	OUTRAS RECEITAS	0.000.000	140.000,00		
1990.99.1.0	OUTRAS RECEITAS - PRIMÁRIAS	0.000.000	140.000,00		
1990.99.1.1	OUTRAS RECEITAS - PRIMÁRIAS-PRINCIPAL	0.01.00	120.000,00		
1990.99.1.2	OUTRAS RECEITAS - PRIMÁRIAS-MULTAS E JUROS	0.01.00	20.000,00		
2000.00.0.0	RECEITAS DE CAPITAL	0.000.000			2.400.000,00
2100.00.0.0	OPERAÇÕES DE CRÉDITO	0.000.000		20.000,00	
2110.00.0.0	OPERAÇÕES DE CRÉDITO - MERCADO INTERNO	0.000.000		20.000,00	
2119.00.0.0	OUTRAS OPERAÇÕES DE CRÉDITO - MERCADO INTERNO	0.000.000	20.000,00		
2119.00.1.0	OUTRAS OPERAÇÕES DE CRÉDITO - MERCADO INTERNO	0.000.000	20.000,00		
2119.00.1.1	OUTRAS OPERAÇÕES DE CRÉDITO - MERCADO INTERNO-PRINCIPAL	0.01.00	20.000,00		
2200.00.0.0	ALIENAÇÃO DE BENS	0.000.000		50.000,00	
2210.00.0.0	ALIENAÇÃO DE BENS MÓVEIS	0.000.000		40.000,00	
2213.00.0.0	ALIENAÇÃO DE BENS MÓVEIS E SEMOVENTES	0.000.000	40.000,00		
2213.00.1.0	ALIENAÇÃO DE BENS MÓVEIS E SEMOVENTES	0.000.000	40.000,00		
2213.00.1.1	ALIENAÇÃO DE BENS MÓVEIS E SEMOVENTES - PRINCIPAL	0.01.00	40.000,00		
2220.00.0.0	ALIENAÇÃO DE BENS IMÓVEIS	0.000.000		10.000,00	
2220.00.0.0	ALIENAÇÃO DE BENS IMÓVEIS	0.000.000	10.000,00		
2220.00.1.0	ALIENAÇÃO DE BENS IMÓVEIS	0.000.000	10.000,00		
2220.00.1.1	ALIENAÇÃO DE BENS IMÓVEIS-PRINCIPAL	0.01.00	10.000,00		
2400.00.0.0	TRANSFERÊNCIAS DE CAPITAL	0.000.000		2.330.000,00	
2410.00.0.0	TRANSFERÊNCIAS DA UNIÃO E DE SUAS ENTIDADES	0.000.000		1.730.000,00	
2418.00.0.0	TRANSFERÊNCIAS DA UNIÃO - ESPECÍFICAS DE ESTADOS, DF E MUNIC	0.000.000	1.730.000,00		
2418.03.0.0	TRANSFERÊNCIAS DA UNIÃO - ESPECÍFICAS DE ESTADOS, DF E MUNIC - SAÚDE	0.000.000	30.000,00		
2418.03.9.0	TRANSFERÊNCIAS DA UNIÃO - ESPECÍFICAS DE ESTADOS, DF E MUNIC - SAÚDE - OUTROS PROGRAMAS-FUNDO A FUNDO	0.000.000	30.000,00		
2418.03.9.1	TRANSFERÊNCIAS DA UNIÃO - ESPECÍFICAS DE ESTADOS, DF E MUNIC - SAÚDE - OUTROS PROGRAMAS-FUNDO A FUNDO-PRINCIPAL	0.05.00	30.000,00		
2418.10.0.0	TRANSFERÊNCIAS DE CONVÊNIO DA UNIÃO E DE SUAS ENTIDADES	0.000.000	1.600.000,00		
2418.10.1.0	TRANSFERÊNCIAS DE CONVÊNIO DA UNIÃO PARA O SISTEMA ÚNICO DE SAÚDE	0.000.000	200.000,00		
2418.10.1.1	TRANSFERÊNCIAS DE CONVÊNIO DA UNIÃO PARA O SISTEMA ÚNICO DE SAÚDE - PRINCIPAL	0.05.00	200.000,00		
2418.10.2.0	TRANSFERÊNCIAS DE CONVÊNIO DA UNIÃO DESTINADAS A PROGRAMAS D	0.000.000	700.000,00		
2418.10.2.1	TRANSFERÊNCIAS DE CONVÊNIO DA UNIÃO DESTINADAS A PROGRAMAS D - EDUCAÇÃO-PRINCIPAL	0.01.00	700.000,00		
2418.10.9.0	OUTRAS TRANSFERÊNCIAS DE CONVÊNIO DA UNIÃO	0.000.000	700.000,00		
2418.10.9.1	OUTRAS TRANSFERÊNCIAS DE CONVÊNIO DA UNIÃO-PRINCIPAL	0.05.00	700.000,00		
2418.99.0.0	OUTRAS TRANSFERÊNCIAS DA UNIÃO	0.000.000	100.000,00		
2418.99.1.0	OUTRAS TRANSFERÊNCIAS DA UNIÃO	0.000.000	100.000,00		
2418.99.1.1	OUTRAS TRANSFERÊNCIAS DA UNIÃO-PRINCIPAL	0.01.00	100.000,00		
2420.00.0.0	TRANSFERÊNCIAS DOS ESTADOS E DO DISTRITO	0.000.000		600.000,00	

Documento Assinado Digitalmente por: JOSE TORRES LOPES FILHO, JOSENILDO MENDES FERREIRA, JOAUDENI CAVALCANTE BARBOSA DA SILVA, JOSE JOSIVALDO RUFINO DA SILVA
 Acesse em: https://epec.tce.pe.gov.br/epp/validarDoc.seam Código do documento: cdl1ec06f-1c08-4606-a012-0a0-9e9c03531

**Prefeitura Municipal de Iguaracy**

Praça Antônio Rabelo - CNPJ:11368966/0001-00

Orçamento Programa - Exercício de 2021

RECEITAS SEGUNDO AS CATEGORIAS ECONOMICAS

Anexo 02

Page 5

Lei: 496, Data: 23/11/2020

Código	Especificação	F.R.	Desdobramento	SubCategoria Fonte	Categoria Econômica
2428.00.0.0	FEDERAL E DE SUAS E	0.000.000	600.000,00		
2428.10.0.0	TRANSFERÊNCIAS DOS ESTADOS, DISTRITO FEDERAL, E DE SUAS ENTI	0.000.000	100.000,00		
2428.10.2.0	TRANSFERÊNCIAS CONVÊNIO ESTADOS/DF/MUNICÍPIOS	0.000.000	100.000,00		
2428.10.2.1	TRANSFERÊNCIAS CONVÊNIO ESTADOS PROGRAMA EDUCAÇÃO	0.02.00	100.000,00		
2428.99.0.0	TRANSF. CONV. ESTADOS	0.000.000	500.000,00		
2428.99.1.0	PROGR. EDUCAÇÃO-PRINCIPAL	0.000.000	500.000,00		
2428.99.1.1	OUTRAS TRANSFERÊNCIAS DOS ESTADOS	0.01.00	500.000,00		
9000.00.0.0	OUTRAS TRANSFERÊNCIAS DOS ESTADOS-PRINCIPAL	0.000.000			
9500.00.0.0	(R) DEDUÇÕES DA RECEITA	0.000.000			-3.731.000,00
9510.00.0.0	(R) DEDUÇÕES DO FUNDEB	0.000.000		-3.731.000,00	
9510.00.0.0	(R) DEDUÇÕES DO FUNDEB	0.000.000	-3.731.000,00		
9510.00.0.0	(R) DEDUÇÕES DO FUNDEB	0.000.000		-3.731.000,00	
9510.00.0.0	(R) DEDUÇÕES DO FUNDEB	0.01.00	-3.731.000,00		
Total das Receitas (exceto Intra-Orçamentárias)					37.078.000,00

7000.00.0.0	RECEITAS CORRENTES (INTRA)	0.000.000			4.805.000,00
7200.00.0.0	CONTRIBUIÇÕES (INTRA)	0.000.000		3.205.000,00	
7210.00.0.0	CONTRIBUIÇÕES SOCIAIS (INTRA)	0.000.000		3.205.000,00	
7218.00.0.0	CONTRIBUIÇÕES SOCIAIS ESPECÍFICAS DE ESTA	0.000.000	3.205.000,00		
7218.03.0.0	CPSSS PATRONAL - SERVIDOR CIVIL - ESPECÍFIC	0.000.000	2.505.000,00		
7218.03.1.0	CPSSS PATRONAL - SERVIDOR CIVIL ATIVO (INTR	0.000.000	2.505.000,00		
7218.03.1.1	CPSSS PATRONAL - SERVIDOR CIVIL ATIVO - PRII	0.01.00	2.500.000,00		
7218.03.1.2	CPSSS PATRONAL - SERVIDOR CIVIL ATIVO -MUL	0.01.00	5.000,00		
7218.04.0.0	CPSSS PATRONAL - PARCELAMENTOS - ESPECÍF	0.000.000	700.000,00		
7218.04.1.0	CPSSS PATRONAL - PARCELAMENTOS - SERVIDC	0.000.000	700.000,00		
7218.04.1.1	CPSSS PATR. PARC. SERV. CIVIL ATIVO-PRINCIPAL	0.01.00	700.000,00		
7900.00.0.0	OUTRAS RECEITAS CORRENTES	0.000.000		1.600.000,00	
7990.00.0.0	DEMAIS RECEITAS CORRENTES	0.000.000		1.600.000,00	
7990.01.0.0	APORTES PERIÓD. AMORT. DÉFICIT ATUARIAL RPI	0.000.000	1.600.000,00		
7990.01.1.0	APORTES PERIÓD. AMORT. DÉFICIT ATUARIAL RPI	0.000.000	1.600.000,00		
7990.01.1.1	APORTES PERIÓD. AMORT. DÉFICIT ATUARIAL RPI	0.01.00	1.600.000,00		
Total das Receitas (Intra-Orçamentárias)					4.805.000,00

TOTALIZAÇÃO DAS RECEITAS POR CATEGORIA ECONOMICA

RECEITA CORRENTE 39.483.000,00

RECEITA DE CAPITAL 2.400.000,00

Total Geral das Receitas 41.883.000,00Documento Assinado Digitalmente por: JOSE TORRES LOPES FILHO, JOSENILDO MENDES FERREIRA, JOAUDENI CAVALCANTE BARBOSA DA SILVA, JOSE JOSÉ VALDO DE LIMA NOVA DA SILVA
Acesse em: <https://epec.tce-pe.gov.br/epp/validaDoc.seam> Código do documento: dl1ec06f-1c08-496-a012-04db9e9c03531



NATUREZA DA DESPESA - CONSOLIDAÇÃO GERAL

Código	Especificação	Elemento	Modalidade	Grupo	Valor
30.00.00	DESPESAS CORRENTES				38.572.573,22
31.00.00	PESSOAL E ENCARGOS SOCIAIS			23.536.214,25	
31.71.00	TRANSFERÊNCIA A CONSÓRCIOS PÚBLICOS		8.000,00		
31.71.70	RATEIO PELA PARTICIPAÇÃO EM CONSÓRCIO PÚBLICO	8.000,00			
31.90.00	APLICAÇÕES DIRETAS		21.321.639,25		
31.90.01	APOSENTADORIAS, RESERVA REMUNERADA E REFORMAS	4.865.000,00			
31.90.03	PENSÕES	450.000,00			
31.90.04	CONTRATAÇÃO POR TEMPO DETERMINADO	3.444.887,00			
31.90.11	VENCIMENTOS E VANTAGENS FIXAS - PESSOAL CIVIL	10.195.976,50			
31.90.13	OBRIGAÇÕES PATRONAIS	1.787.272,25			
31.90.16	OUTRAS DESPESAS VARIÁVEIS - PESSOAL CIVIL	193.000,00			
31.90.91	SENTENÇAS JUDICIAIS	61.786,50			
31.90.92	DESPESAS DE EXERCÍCIOS ANTERIORES	46.858,00			
31.90.94	INDENIZAÇÕES E RESTITUIÇÕES TRABALHISTAS	274.859,00			
31.90.96	RESSARCIMENTO DE DESPESAS DE PESSOAL REQUISITADO	2.000,00			
31.91.00	APLICAÇÕES DIRETAS- INTRA-ORÇAMENTÁRIAS		2.206.575,00		
31.91.13	OBRIGAÇÕES PATRONAIS	2.206.575,00			
32.00.00	JUROS E ENCARGOS DA DÍVIDA			15.357,50	
32.90.00	APLICAÇÕES DIRETAS		15.357,50		
32.90.21	JUROS SOBRE A DÍVIDA POR CONTRATO	15.357,50			
33.00.00	OUTRAS DESPESAS CORRENTES			15.021.001,47	
33.50.00	TRANSFERÊNCIAS A INSTITUIÇÕES PRIVADAS SEM FINS LUCRATIVOS		33.263,25		
33.50.43	SUBVENÇÕES SOCIAIS	33.263,25			
33.60.00	TRANSFERÊNCIAS A INSTITUIÇÕES PRIVADAS COM FINS LUCRATIVOS		5.000,00		
33.60.45	SUBVENÇÕES ECONÔMICAS	5.000,00			
33.90.00	APLICAÇÕES DIRETAS		14.834.738,22		
33.90.04	CONTRATAÇÃO POR TEMPO DETERMINADO	272.000,00			
33.90.08	OUTROS BENEFÍCIOS ASSISTENCIAIS DO SERVIDOR E DO MILITAR	187.000,00			
33.90.14	DIÁRIAS - CIVIL	293.112,68			
33.90.27	ENCARGOS PELA HONRA DE AVAIS, GARANTIAS, SEGUROS E SIMILARES	5.000,00			
33.90.30	MATERIAL DE CONSUMO	2.904.601,00			
33.90.31	PREMIAÇÕES CULTURAIS, ARTÍSTICAS, CIENTÍFICAS, DESPORTIVAS E	68.000,00			
33.90.32	MATERIAL, BEM OU SERVIÇO PARA DISTRIBUIÇÃO GRATUITA	244.562,50			
33.90.33	PASSAGENS E DESPESAS COM LOCOMOÇÃO	114.860,00			
33.90.34	OUTRAS DESPESAS DE PESSOAL DECORRENTES DE CONTRATOS DE TI	2.643,50			
33.90.35	SERVIÇOS DE CONSULTORIA	530.437,00			
33.90.36	OUTROS SERVIÇOS DE TERCEIROS - PESSOA FÍSICA	3.774.246,29			
33.90.37	LOCAÇÃO DE MÃO-DE-OBRA	2.786,50			
33.90.39	OUTROS SERVIÇOS DE TERCEIROS - PESSOA JURÍDICA	5.952.006,00			
33.90.41	CONTRIBUIÇÕES	1.823,25			
33.90.46	AUXÍLIO ALIMENTAÇÃO	3.751,75			
33.90.47	OBRIGAÇÕES TRIBUTÁRIAS E CONTRIBUTIVAS	230.080,50			
33.90.48	OUTROS AUXÍLIOS FINANCEIROS A PESSOA FÍSICA	109.932,50			
33.90.49	AUXÍLIO TRANSPORTE	1.000,00			
33.90.91	SENTENÇAS JUDICIAIS	34.357,50			
33.90.92	DESPESAS DE EXERCÍCIOS ANTERIORES	37.179,75			
33.90.93	INDENIZAÇÕES E RESTITUIÇÕES	65.357,50			
33.91.00	APLICAÇÕES DIRETAS- INTRA-ORÇAMENTÁRIAS		148.000,00		
33.91.97	APORTE PARA COBERTURA DO DÉFICIT ATUARIAL DO RPPS	148.000,00			
40.00.00	DESPESAS DE CAPITAL				2.915.426,78
44.00.00	INVESTIMENTOS			2.594.354,28	
44.90.00	APLICAÇÕES DIRETAS		2.594.354,28		
44.90.51	OBRAS E INSTALAÇÕES	1.820.693,28			
44.90.52	EQUIPAMENTOS E MATERIAL PERMANENTE	706.970,75			
44.90.61	AQUISIÇÃO DE IMÓVEIS	66.690,25			
46.00.00	AMORTIZAÇÃO DA DÍVIDA			321.072,50	
46.90.00	APLICAÇÕES DIRETAS		321.072,50		
46.90.71	PRINCIPAL DA DÍVIDA CONTRATUAL RESGATADA	321.072,50			
90.00.00	RESERVA DE CONTINGÊNCIA				395.000,00
99.00.00	RESERVA DE CONTINGÊNCIA			395.000,00	
99.99.00	A DEFINIR		395.000,00		
99.99.99	A CLASSIFICAR	395.000,00			

Documento Assinado em 23/11/2020 por: JOSE TORRES LOPES FILHO, JOSENILDO MENDES FERREIRA, JOAUDENI CAVALLANTE BARBOSA DA SILVA, JOSE JOSIVALDO RIBEIRO DA SILVA
 Acesse em: https://epp/validaDoc.seam?cdl=ec06f-1c08-4606-a012-04d4be9c03531



Prefeitura Municipal de Iguaracy
Praça Antônio Rabelo - CNPJ:11368966/0001-00

Orçamento Programa - Exercício de 2021
Anexo 02
Page 2
Lei: 496, Data: 23/11/2020

NATUREZA DA DESPESA - CONSOLIDAÇÃO GERAL

Código	Especificação	Elemento	Modalidade	Grupo	Categoria Econômica
TOTAL					41.883,00

Documento Assinado Digitalmente por: JOSE TORRES LOPES FILHO, JOSENILDO MENDES FERREIRA, JOAUDENI CAVALCANTE BARBOSA DA SILVA, JOSE JOSIVALDO RUFINO DA SILVA
Acesse em: <https://etce.fgv.br/portal/validaDoc.seam> Código do documento: cdl1e06f-1c08-4606-a012-044dbe9c03531



Prefeitura Municipal de Iguaracy
Praça Antônio Rabelo - CNPJ:11368966/0001-00

Anexo 02
Page 1

Orçamento Programa - Exercício de 2021
NATUREZA DA DESPESA POR ORGÃO
(Inc. IV, § 1º, Art.2º)

Lei: 496, Data: 23/11/2020

ORGÃO 01 - CAMARA MUNICIPAL DE IGUARACY

Código	Especificação	Elemento	Modalidade	Grupo	Categoria Econômica
3.0.00.00	DESPESAS CORRENTES				1.515.000,00
3.1.00.00	PESSOAL E ENCARGOS SOCIAIS			1.202.000,00	
3.1.90.00	APLICAÇÕES DIRETAS		1.192.000,00		
3.1.90.04	CONTRATAÇÃO POR TEMPO DETERMINADO	100.000,00			
3.1.90.11	VENCIMENTOS E VANTAGENS FIXAS - PESSOAL CIVIL	900.000,00			
3.1.90.13	OBRIGAÇÕES PATRONAIS	180.000,00			
3.1.90.16	OUTRAS DESPESAS VARIÁVEIS - PESSOAL CIVIL	2.000,00			
3.1.90.92	DESPESAS DE EXERCÍCIOS ANTERIORES	5.000,00			
3.1.90.94	INDENIZAÇÕES E RESTITUIÇÕES TRABALHISTAS	5.000,00			
3.1.91.00	APLICAÇÕES DIRETAS- INTRA-ORÇAMENTÁRIAS		10.000,00		
3.1.91.13	OBRIGAÇÕES PATRONAIS	10.000,00			
3.3.00.00	OUTRAS DESPESAS CORRENTES			313.000,00	
3.3.90.00	APLICAÇÕES DIRETAS		308.000,00		
3.3.90.04	CONTRATAÇÃO POR TEMPO DETERMINADO	8.000,00			
3.3.90.08	OUTROS BENEFÍCIOS ASSISTENCIAIS DO SERVIDOR E DO MILITAR	5.000,00			
3.3.90.14	DIÁRIAS - CIVIL	20.000,00			
3.3.90.30	MATERIAL DE CONSUMO	40.000,00			
3.3.90.33	PASSAGENS E DESPESAS COM LOCOMOÇÃO	8.000,00			
3.3.90.35	SERVIÇOS DE CONSULTORIA	75.000,00			
3.3.90.36	OUTROS SERVIÇOS DE TERCEIROS - PESSOA FÍSICA	40.000,00			
3.3.90.39	OUTROS SERVIÇOS DE TERCEIROS - PESSOA JURÍDICA	65.000,00			
3.3.90.92	DESPESAS DE EXERCÍCIOS ANTERIORES	5.000,00			
3.3.90.93	INDENIZAÇÕES E RESTITUIÇÕES	42.000,00			
3.3.91.00	APLICAÇÕES DIRETAS- INTRA-ORÇAMENTÁRIAS		5.000,00		
3.3.91.97	APORTE PARA COBERTURA DO DÉFICIT ATUARIAL DO RPPS	5.000,00			
4.0.00.00	DESPESAS DE CAPITAL				75.000,00
4.4.00.00	INVESTIMENTOS			70.000,00	
4.4.90.00	APLICAÇÕES DIRETAS		70.000,00		
4.4.90.51	OBRAS E INSTALAÇÕES	40.000,00			
4.4.90.52	EQUIPAMENTOS E MATERIAL PERMANENTE	30.000,00			
4.6.00.00	AMORTIZAÇÃO DA DÍVIDA			5.000,00	
4.6.90.00	APLICAÇÕES DIRETAS		5.000,00		
4.6.90.71	PRINCIPAL DA DÍVIDA CONTRATUAL RESGATADA	5.000,00			
TOTAL					1.590.000,00

**Prefeitura Municipal de Iguaracy**

Praça Antônio Rabelo - CNPJ:11368966/0001-00

Anexo 02

Page 2

Orçamento Programa - Exercício de 2021

NATUREZA DA DESPESA POR ORGÃO.

Lei: 496, Data: 23/11/2020

(Inc. IV, § 1º, Art.2º)

ORGÃO - 02 PODER EXECUTIVO

Código	Especificação	Elemento	Modalidade	Grupo	Categoria Econômica
3.0.00.00	DESPESAS CORRENTES				4.010.174,54
3.1.00.00	PESSOAL E ENCARGOS SOCIAIS			2.461.000,00	
3.1.71.00	TRANSFERÊNCIA A CONSÓRCIOS PÚBLICOS		8.000,00		
3.1.71.70	RATEIO PELA PARTICIPAÇÃO EM CONSÓRCIO PÚBLICO	8.000,00			
3.1.90.00	APLICAÇÕES DIRETAS		2.230.000,00		
3.1.90.04	CONTRATAÇÃO POR TEMPO DETERMINADO	227.000,00			
3.1.90.11	VENCIMENTOS E VANTAGENS FIXAS - PESSOAL CIVIL	1.377.000,00			
3.1.90.13	OBRIGAÇÕES PATRONAIS	521.000,00			
3.1.90.16	OUTRAS DESPESAS VARIÁVEIS - PESSOAL CIVIL	19.000,00			
3.1.90.91	SENTENÇAS JUDICIAIS	10.000,00			
3.1.90.92	DESPESAS DE EXERCÍCIOS ANTERIORES	22.000,00			
3.1.90.94	INDENIZAÇÕES E RESTITUIÇÕES TRABALHISTAS	54.000,00			
3.1.91.00	APLICAÇÕES DIRETAS- INTRA-ORÇAMENTÁRIAS		223.000,00		
3.1.91.13	OBRIGAÇÕES PATRONAIS	223.000,00			
3.2.00.00	JUROS E ENCARGOS DA DÍVIDA			15.000,00	
3.2.90.00	APLICAÇÕES DIRETAS		15.000,00		
3.2.90.21	JUROS SOBRE A DÍVIDA POR CONTRATO	15.000,00			
3.3.00.00	OUTRAS DESPESAS CORRENTES			1.534.174,54	
3.3.90.00	APLICAÇÕES DIRETAS		1.505.174,54		
3.3.90.04	CONTRATAÇÃO POR TEMPO DETERMINADO	17.000,00			
3.3.90.08	OUTROS BENEFÍCIOS ASSISTENCIAIS DO SERVIDOR E DO MILITAR	23.000,00			
3.3.90.14	DIÁRIAS - CIVIL	36.000,00			
3.3.90.30	MATERIAL DE CONSUMO	108.000,00			
3.3.90.31	PREMIAÇÕES CULTURAIS, ARTÍSTICAS, CIENTÍFICAS, DESPORTIVAS E	25.000,00			
3.3.90.32	MATERIAL, BEM OU SERVIÇO PARA DISTRIBUIÇÃO GRATUITA	2.000,00			
3.3.90.33	PASSAGENS E DESPESAS COM LOCOMOÇÃO	11.000,00			
3.3.90.35	SERVIÇOS DE CONSULTORIA	160.000,00			
3.3.90.36	OUTROS SERVIÇOS DE TERCEIROS - PESSOA FÍSICA	366.174,54			
3.3.90.39	OUTROS SERVIÇOS DE TERCEIROS - PESSOA JURÍDICA	522.000,00			
3.3.90.47	OBRIGAÇÕES TRIBUTÁRIAS E CONTRIBUTIVAS	210.000,00			
3.3.90.91	SENTENÇAS JUDICIAIS	10.000,00			
3.3.90.92	DESPESAS DE EXERCÍCIOS ANTERIORES	10.000,00			
3.3.90.93	INDENIZAÇÕES E RESTITUIÇÕES	5.000,00			
3.3.91.00	APLICAÇÕES DIRETAS- INTRA-ORÇAMENTÁRIAS		29.000,00		
3.3.91.97	APORTE PARA COBERTURA DO DÉFICIT ATUARIAL DO RPPS	29.000,00			
4.0.00.00	DESPESAS DE CAPITAL				365.000,00
4.4.00.00	INVESTIMENTOS			50.000,00	
4.4.90.00	APLICAÇÕES DIRETAS		50.000,00		
4.4.90.52	EQUIPAMENTOS E MATERIAL PERMANENTE	50.000,00			
4.6.00.00	AMORTIZAÇÃO DA DÍVIDA			315.000,00	
4.6.90.00	APLICAÇÕES DIRETAS		315.000,00		
4.6.90.71	PRINCIPAL DA DÍVIDA CONTRATUAL RESGATADA	315.000,00			
9.0.00.00	RESERVA DE CONTINGÊNCIA				395.000,00
9.9.00.00	RESERVA DE CONTINGÊNCIA			395.000,00	
9.9.99.00	A DEFINIR		395.000,00		
9.9.99.99	A CLASSIFICAR	395.000,00			
TOTAL					4.770.174,54



Prefeitura Municipal de Iguaracy

Praça Antônio Rabelo - CNPJ:11368966/0001-00

Anexo 02

Page 3

Orçamento Programa - Exercício de 2021

NATUREZA DA DESPESA POR ORGÃO

Lei: 496, Data: 23/11/2020

(Inc. IV, § 1º, Art.2º)

ORGÃO 03 FUNDO DE PREVIDÊNCIA DE IGUARACY					
Código	Especificação	Elemento	Modalidade	Grupo	Categoria Econômica
3.0.00.00	DESPESAS CORRENTES				5.960.000,00
3.1.00.00	PESSOAL E ENCARGOS SOCIAIS			5.473.000,00	
3.1.90.00	APLICAÇÕES DIRETAS		5.458.000,00		
3.1.90.01	APOSENTADORIAS, RESERVA REMUNERADA E REFORMAS	4.865.000,00			
3.1.90.03	PENSÕES	450.000,00			
3.1.90.11	VENCIMENTOS E VANTAGENS FIXAS - PESSOAL CIVIL	20.000,00			
3.1.90.13	OBRIGAÇÕES PATRONAIS	15.000,00			
3.1.90.16	OUTRAS DESPESAS VARIÁVEIS - PESSOAL CIVIL	40.000,00			
3.1.90.91	SENTENÇAS JUDICIAIS	50.000,00			
3.1.90.92	DESPESAS DE EXERCÍCIOS ANTERIORES	18.000,00			
3.1.91.00	APLICAÇÕES DIRETAS- INTRA-ORÇAMENTÁRIAS		15.000,00		
3.1.91.13	OBRIGAÇÕES PATRONAIS	15.000,00			
3.3.00.00	OUTRAS DESPESAS CORRENTES			487.000,00	
3.3.90.00	APLICAÇÕES DIRETAS		487.000,00		
3.3.90.14	DIÁRIAS - CIVIL	50.000,00			
3.3.90.30	MATERIAL DE CONSUMO	40.000,00			
3.3.90.33	PASSAGENS E DESPESAS COM LOCOMOÇÃO	40.000,00			
3.3.90.35	SERVIÇOS DE CONSULTORIA	120.000,00			
3.3.90.36	OUTROS SERVIÇOS DE TERCEIROS - PESSOA FÍSICA	48.000,00			
3.3.90.39	OUTROS SERVIÇOS DE TERCEIROS - PESSOA JURÍDICA	150.000,00			
3.3.90.47	OBRIGAÇÕES TRIBUTÁRIAS E CONTRIBUTIVAS	2.000,00			
3.3.90.91	SENTENÇAS JUDICIAIS	20.000,00			
3.3.90.92	DESPESAS DE EXERCÍCIOS ANTERIORES	7.000,00			
3.3.90.93	INDENIZAÇÕES E RESTITUIÇÕES	10.000,00			
4.0.00.00	DESPESAS DE CAPITAL				40.000,00
4.4.00.00	INVESTIMENTOS			40.000,00	
4.4.90.00	APLICAÇÕES DIRETAS		40.000,00		
4.4.90.51	OBRA E INSTALAÇÕES	20.000,00			
4.4.90.52	EQUIPAMENTOS E MATERIAL PERMANENTE	20.000,00			
TOTAL					6.000.000,00

**Prefeitura Municipal de Iguaracy**

Praça Antônio Rabelo - CNPJ:11368966/0001-00

Anexo 02

Page 4

Orçamento Programa - Exercício de 2021

NATUREZA DA DESPESA POR ORGÃO

Lei: 496, Data: 23/11/2020

(Inc. IV, § 1º, Art.2º)

ORGÃO 04 SECRETARIA DE EDUCAÇÃO E ESPORTES

Código	Especificação	Elemento	Modalidade	Grupo	Categoria Econômica
3.0.00.00	DESPESAS CORRENTES				10.031.000,00
3.1.00.00	PESSOAL E ENCARGOS SOCIAIS			7.617.000,00	
3.1.90.00	APLICAÇÕES DIRETAS		6.312.000,00		
3.1.90.04	CONTRATAÇÃO POR TEMPO DETERMINADO	1.531.000,00			
3.1.90.11	VENCIMENTOS E VANTAGENS FIXAS - PESSOAL CIVIL	4.214.000,00			
3.1.90.13	OBRIGAÇÕES PATRONAIS	449.000,00			
3.1.90.16	OUTRAS DESPESAS VARIÁVEIS - PESSOAL CIVIL	32.000,00			
3.1.90.94	INDENIZAÇÕES E RESTITUIÇÕES TRABALHISTAS	86.000,00			
3.1.91.00	APLICAÇÕES DIRETAS- INTRA-ORÇAMENTÁRIAS		1.305.000,00		
3.1.91.13	OBRIGAÇÕES PATRONAIS	1.305.000,00			
3.3.00.00	OUTRAS DESPESAS CORRENTES			2.414.000,00	
3.3.90.00	APLICAÇÕES DIRETAS		2.388.000,00		
3.3.90.04	CONTRATAÇÃO POR TEMPO DETERMINADO	71.000,00			
3.3.90.08	OUTROS BENEFÍCIOS ASSISTENCIAIS DO SERVIDOR E DO MILITAR	64.000,00			
3.3.90.14	DIÁRIAS - CIVIL	41.000,00			
3.3.90.30	MATERIAL DE CONSUMO	524.000,00			
3.3.90.31	PRÊMIAÇÕES CULTURAIS, ARTÍSTICAS, CIENTÍFICAS, DESPORTIVAS E	13.000,00			
3.3.90.32	MATERIAL, BEM OU SERVIÇO PARA DISTRIBUIÇÃO GRATUITA	26.000,00			
3.3.90.33	PASSAGENS E DESPESAS COM LOCOMOÇÃO	19.000,00			
3.3.90.36	OUTROS SERVIÇOS DE TERCEIROS - PESSOA FÍSICA	925.000,00			
3.3.90.39	OUTROS SERVIÇOS DE TERCEIROS - PESSOA JURÍDICA	692.000,00			
3.3.90.47	OBRIGAÇÕES TRIBUTÁRIAS E CONTRIBUTIVAS	7.000,00			
3.3.90.48	OUTROS AUXÍLIOS FINANCEIROS A PESSOA FÍSICA	5.000,00			
3.3.90.49	AUXÍLIO TRANSPORTE	1.000,00			
3.3.91.00	APLICAÇÕES DIRETAS- INTRA-ORÇAMENTÁRIAS		26.000,00		
3.3.91.97	APORTE PARA COBERTURA DO DÉFICIT ATUARIAL DO RPPS	26.000,00			
4.0.00.00	DESPESAS DE CAPITAL				104.000,00
4.4.00.00	INVESTIMENTOS			104.000,00	
4.4.90.00	APLICAÇÕES DIRETAS		104.000,00		
4.4.90.52	EQUIPAMENTOS E MATERIAL PERMANENTE	104.000,00			
TOTAL					10.135.000,00



Prefeitura Municipal de Igaracy
Praça Antônio Rabelo - CNPJ:11368966/0001-00

Anexo 02
Page 5

Orçamento Programa - Exercício de 2021
NATUREZA DA DESPESA POR ORGÃO
(Inc. IV, § 1º, Art.2º)

Lei: 496, Data: 23/11/2020

ORGÃO 05 - SECRETARIA DE SAÚDE

Código	Especificação	Elemento	Modalidade	Grupo	Categoria Econômica
3.0.00.00	DESPESAS CORRENTES				8.969.000,00
3.1.00.00	PESSOAL E ENCARGOS SOCIAIS			4.656.000,00	
3.1.90.00	APLICAÇÕES DIRETAS		4.091.000,00		
3.1.90.04	CONTRATAÇÃO POR TEMPO DETERMINADO	1.060.000,00			
3.1.90.11	VENCIMENTOS E VANTAGENS FIXAS - PESSOAL CIVIL	2.486.000,00			
3.1.90.13	OBRIGAÇÕES PATRONAIS	424.000,00			
3.1.90.16	OUTRAS DESPESAS VARIÁVEIS - PESSOAL CIVIL	49.000,00			
3.1.90.94	INDENIZAÇÕES E RESTITUIÇÕES TRABALHISTAS	72.000,00			
3.1.91.00	APLICAÇÕES DIRETAS- INTRA-ORÇAMENTÁRIAS		565.000,00		
3.1.91.13	OBRIGAÇÕES PATRONAIS	565.000,00			
3.3.00.00	OUTRAS DESPESAS CORRENTES			4.313.000,00	
3.3.90.00	APLICAÇÕES DIRETAS		4.265.000,00		
3.3.90.04	CONTRATAÇÃO POR TEMPO DETERMINADO	56.000,00			
3.3.90.08	OUTROS BENEFÍCIOS ASSISTENCIAIS DO SERVIDOR E DO MILITAR	42.000,00			
3.3.90.14	DIÁRIAS - CIVIL	72.000,00			
3.3.90.30	MATERIAL DE CONSUMO	1.186.000,00			
3.3.90.31	PREMIAÇÕES CULTURAIS, ARTÍSTICAS, CIENTÍFICAS, DESPORTIVAS E	5.000,00			
3.3.90.32	MATERIAL, BEM OU SERVIÇO PARA DISTRIBUIÇÃO GRATUITA	70.000,00			
3.3.90.33	PASSAGENS E DESPESAS COM LOCOMOÇÃO	7.000,00			
3.3.90.35	SERVIÇOS DE CONSULTORIA	85.000,00			
3.3.90.36	OUTROS SERVIÇOS DE TERCEIROS - PESSOA FÍSICA	1.260.000,00			
3.3.90.39	OUTROS SERVIÇOS DE TERCEIROS - PESSOA JURÍDICA	1.435.000,00			
3.3.90.48	OUTROS AUXÍLIOS FINANCEIROS A PESSOA FÍSICA	31.000,00			
3.3.90.91	SENTENÇAS JUDICIAIS	3.000,00			
3.3.90.92	DESPESAS DE EXERCÍCIOS ANTERIORES	10.000,00			
3.3.90.93	INDENIZAÇÕES E RESTITUIÇÕES	3.000,00			
3.3.91.00	APLICAÇÕES DIRETAS- INTRA-ORÇAMENTÁRIAS		48.000,00		
3.3.91.97	APORTE PARA COBERTURA DO DÉFICIT ATUARIAL DO RPPS	48.000,00			
4.0.00.00	DESPESAS DE CAPITAL				360.000,00
4.4.00.00	INVESTIMENTOS			360.000,00	
4.4.90.00	APLICAÇÕES DIRETAS		360.000,00		
4.4.90.51	OBRAS E INSTALAÇÕES	170.000,00			
4.4.90.52	EQUIPAMENTOS E MATERIAL PERMANENTE	190.000,00			
TOTAL					9.329.000,00



Prefeitura Municipal de Iguaracy

Praça Antônio Rabelo - CNPJ:11368966/0001-00

Anexo 02

Page 6

Orçamento Programa - Exercício de 2021

NATUREZA DA DESPESA POR ORGÃO

Lei: 496, Data: 23/11/2020

(Inc. IV, § 1º, Art.2º)

ORGÃO	06	SECRETARIA DE AGRICULTURA, ABASTECIMENTO E MEIO				
Código	Especificação	Elemento	Modalidade	Grupo	Categoria Econômica	
3.0.00.00	DESPESAS CORRENTES					1.163.000,00
3.1.00.00	PESSOAL E ENCARGOS SOCIAIS			416.000,00		
3.1.90.00	APLICAÇÕES DIRETAS		403.000,00			
3.1.90.04	CONTRATAÇÃO POR TEMPO DETERMINADO	146.000,00				
3.1.90.11	VENCIMENTOS E VANTAGENS FIXAS - PESSOAL CIVIL	223.000,00				
3.1.90.13	OBRIGAÇÕES PATRONAIS	13.000,00				
3.1.90.16	OUTRAS DESPESAS VARIÁVEIS - PESSOAL CIVIL	11.000,00				
3.1.90.94	INDENIZAÇÕES E RESTITUIÇÕES TRABALHISTAS	10.000,00				
3.1.91.00	APLICAÇÕES DIRETAS- INTRA-ORÇAMENTÁRIAS		13.000,00			
3.1.91.13	OBRIGAÇÕES PATRONAIS	13.000,00				
3.3.00.00	OUTRAS DESPESAS CORRENTES			747.000,00		
3.3.90.00	APLICAÇÕES DIRETAS		737.000,00			
3.3.90.04	CONTRATAÇÃO POR TEMPO DETERMINADO	10.000,00				
3.3.90.08	OUTROS BENEFÍCIOS ASSISTENCIAIS DO SERVIDOR E DO MILITAR	12.000,00				
3.3.90.14	DIÁRIAS - CIVIL	6.000,00				
3.3.90.27	ENCARGOS PELA HONRA DE AVAIS, GARANTIAS, SEGUROS E SIMILARES	5.000,00				
3.3.90.30	MATERIAL DE CONSUMO	157.000,00				
3.3.90.31	PREMIAÇÕES CULTURAIS, ARTÍSTICAS, CIENTÍFICAS, DESPORTIVAS E	7.000,00				
3.3.90.32	MATERIAL, BEM OU SERVIÇO PARA DISTRIBUIÇÃO GRATUITA	17.000,00				
3.3.90.33	PASSAGENS E DESPESAS COM LOCOMOÇÃO	6.000,00				
3.3.90.36	OUTROS SERVIÇOS DE TERCEIROS - PESSOA FÍSICA	220.000,00				
3.3.90.39	OUTROS SERVIÇOS DE TERCEIROS - PESSOA JURÍDICA	297.000,00				
3.3.91.00	APLICAÇÕES DIRETAS- INTRA-ORÇAMENTÁRIAS		10.000,00			
3.3.91.97	APORTE PARA COBERTURA DO DÉFICIT ATUARIAL DO RPPS	10.000,00				
4.0.00.00	DESPESAS DE CAPITAL					30.000,00
4.4.00.00	INVESTIMENTOS			30.000,00		
4.4.90.00	APLICAÇÕES DIRETAS		30.000,00			
4.4.90.51	OBRAS E INSTALAÇÕES	15.000,00				
4.4.90.52	EQUIPAMENTOS E MATERIAL PERMANENTE	15.000,00				
TOTAL						1.193.000,00



Prefeitura Municipal de Igaracy
Praça Antônio Rabelo - CNPJ:11368966/0001-00

Anexo 02
Page 7

Orçamento Programa - Exercício de 2021
NATUREZA DA DESPESA POR ORGÃO
(Inc. IV, § 1º, Art.2º)

Lei: 496, Data: 23/11/2020

ORGÃO 07 - SECRETARIA DE VIAÇÃO, OBRAS, INFRAESTRUTURA E SEI

Código	Especificação	Elemento	Modalidade	Grupo	Categoria Econômica
3.0.00.00	DESPESAS CORRENTES				3.108.000,00
3.1.00.00	PESSOAL E ENCARGOS SOCIAIS			651.000,00	
3.1.90.00	APLICAÇÕES DIRETAS		644.000,00		
3.1.90.04	CONTRATAÇÃO POR TEMPO DETERMINADO	47.000,00			
3.1.90.11	VENCIMENTOS E VANTAGENS FIXAS - PESSOAL CIVIL	575.000,00			
3.1.90.13	OBRIGAÇÕES PATRONAIS	7.000,00			
3.1.90.16	OUTRAS DESPESAS VARIÁVEIS - PESSOAL CIVIL	4.000,00			
3.1.90.94	INDENIZAÇÕES E RESTITUIÇÕES TRABALHISTAS	11.000,00			
3.1.91.00	APLICAÇÕES DIRETAS- INTRA-ORÇAMENTÁRIAS		7.000,00		
3.1.91.13	OBRIGAÇÕES PATRONAIS	7.000,00			
3.3.00.00	OUTRAS DESPESAS CORRENTES			2.457.000,00	
3.3.60.00	TRANSFERÊNCIAS A INSTITUIÇÕES PRIVADAS COM FINS LUCRATIVOS		5.000,00		
3.3.60.45	SUBVENÇÕES ECONÔMICAS	5.000,00			
3.3.90.00	APLICAÇÕES DIRETAS		2.446.000,00		
3.3.90.04	CONTRATAÇÃO POR TEMPO DETERMINADO	25.000,00			
3.3.90.08	OUTROS BENEFÍCIOS ASSISTENCIAIS DO SERVIDOR E DO MILITAR	4.000,00			
3.3.90.14	DIÁRIAS - CIVIL	10.000,00			
3.3.90.30	MATERIAL DE CONSUMO	562.000,00			
3.3.90.31	PREMIAÇÕES CULTURAIS, ARTÍSTICAS, CIENTÍFICAS, DESPORTIVAS E	2.000,00			
3.3.90.33	PASSAGENS E DESPESAS COM LOCOMOÇÃO	5.000,00			
3.3.90.36	OUTROS SERVIÇOS DE TERCEIROS - PESSOA FÍSICA	279.000,00			
3.3.90.39	OUTROS SERVIÇOS DE TERCEIROS - PESSOA JURÍDICA	1.559.000,00			
3.3.91.00	APLICAÇÕES DIRETAS- INTRA-ORÇAMENTÁRIAS		6.000,00		
3.3.91.97	APORTE PARA COBERTURA DO DÉFICIT ATUARIAL DO RPPS	6.000,00			
4.0.00.00	DESPESAS DE CAPITAL				1.398.000,00
4.4.00.00	INVESTIMENTOS			1.398.000,00	
4.4.90.00	APLICAÇÕES DIRETAS		1.398.000,00		
4.4.90.51	OBRAS E INSTALAÇÕES	1.253.000,00			
4.4.90.52	EQUIPAMENTOS E MATERIAL PERMANENTE	100.000,00			
4.4.90.61	AQUISIÇÃO DE IMÓVEIS	45.000,00			
TOTAL					4.506.000,00



Prefeitura Municipal de Igaracy
Praça Antônio Rabelo - CNPJ:11368966/0001-00

Anexo 02
Page 8

Orçamento Programa - Exercício de 2021
NATUREZA DA DESPESA POR ORGÃO
(Inc. IV, § 1º, Art.2º)

Lei: 498, Data: 23/11/2020

ORGÃO 08 SECRETARIA DE DESENVOLVIMENTO E ASSISTÊNCIA SOC					
Código	Especificação	Elemento	Modalidade	Grupo	Categoria Econômica
3.0.00.00	DESPESAS CORRENTES				2.153.500,00
3.1.00.00	PESSOAL E ENCARGOS SOCIAIS			842.000,00	
3.1.90.00	APLICAÇÕES DIRETAS		779.000,00		
3.1.90.04	CONTRATAÇÃO POR TEMPO DETERMINADO	282.000,00			
3.1.90.11	VENCIMENTOS E VANTAGENS FIXAS - PESSOAL CIVIL	278.000,00			
3.1.90.13	OBRIGAÇÕES PATRONAIS	152.000,00			
3.1.90.16	OUTRAS DESPESAS VARIÁVEIS - PESSOAL CIVIL	34.000,00			
3.1.90.94	INDENIZAÇÕES E RESTITUIÇÕES TRABALHISTAS	33.000,00			
3.1.91.00	APLICAÇÕES DIRETAS- INTRA-ORÇAMENTÁRIAS		63.000,00		
3.1.91.13	OBRIGAÇÕES PATRONAIS	63.000,00			
3.3.00.00	OUTRAS DESPESAS CORRENTES			1.311.500,00	
3.3.50.00	TRANSFERÊNCIAS A INSTITUIÇÕES PRIVADAS SEM FINS LUCRATIVOS		20.000,00		
3.3.50.43	SUBVENÇÕES SOCIAIS	20.000,00			
3.3.90.00	APLICAÇÕES DIRETAS		1.269.500,00		
3.3.90.04	CONTRATAÇÃO POR TEMPO DETERMINADO	58.500,00			
3.3.90.08	OUTROS BENEFÍCIOS ASSISTENCIAIS DO SERVIDOR E DO MILITAR	35.000,00			
3.3.90.14	DIÁRIAS - CIVIL	39.000,00			
3.3.90.30	MATERIAL DE CONSUMO	217.000,00			
3.3.90.31	PREMIAÇÕES CULTURAIS, ARTÍSTICAS, CIENTÍFICAS, DESPORTIVAS E	2.000,00			
3.3.90.32	MATERIAL, BEM OU SERVIÇO PARA DISTRIBUIÇÃO GRATUITA	67.000,00			
3.3.90.33	PASSAGENS E DESPESAS COM LOCOMOÇÃO	12.000,00			
3.3.90.35	SERVIÇOS DE CONSULTORIA	80.000,00			
3.3.90.36	OUTROS SERVIÇOS DE TERCEIROS - PESSOA FÍSICA	466.000,00			
3.3.90.39	OUTROS SERVIÇOS DE TERCEIROS - PESSOA JURÍDICA	220.000,00			
3.3.90.48	OUTROS AUXÍLIOS FINANCEIROS A PESSOA FÍSICA	65.000,00			
3.3.90.82	DESPESAS DE EXERCÍCIOS ANTERIORES	4.000,00			
3.3.90.93	INDENIZAÇÕES E RESTITUIÇÕES	4.000,00			
3.3.91.00	APLICAÇÕES DIRETAS- INTRA-ORÇAMENTÁRIAS		22.000,00		
3.3.91.97	APORTE PARA COBERTURA DO DÉFICIT ATUARIAL DO RPPS	22.000,00			
4.0.00.00	DESPESAS DE CAPITAL				205.000,00
4.4.00.00	INVESTIMENTOS			205.000,00	
4.4.90.00	APLICAÇÕES DIRETAS		205.000,00		
4.4.90.51	OBRAS E INSTALAÇÕES	100.000,00			
4.4.90.52	EQUIPAMENTOS E MATERIAL PERMANENTE	105.000,00			
TOTAL					2.358.500,00



Prefeitura Municipal de Iguaracy
Praça Antônio Rabelo - CNPJ:11368966/0001-00

Anexo 02
Page 9

Orçamento Programa - Exercício de 2021
NATUREZA DA DESPESA POR ORGÃO
(Inc. IV, § 1º, Art.2º)

Lei: 496, Data: 23/11/2020

ORGÃO 09 SECRETARIA DE CULTURA E TURISMO					
Código	Especificação	Elemento	Modalidade	Grupo	Categoria Econômica
3.0.00.00	DESPESAS CORRENTES				872.500,00
3.1.00.00	PESSOAL E ENCARGOS SOCIAIS			88.000,00	
3.1.90.00	APLICAÇÕES DIRETAS		86.000,00		
3.1.90.04	CONTRATAÇÃO POR TEMPO DETERMINADO	20.000,00			
3.1.90.11	VENCIMENTOS E VANTAGENS FIXAS - PESSOAL CIVIL	60.000,00			
3.1.90.13	OBRIGAÇÕES PATRONAIS	2.000,00			
3.1.90.16	OUTRAS DESPESAS VARIÁVEIS - PESSOAL CIVIL	2.000,00			
3.1.90.94	INDENIZAÇÕES E RESTITUIÇÕES TRABALHISTAS	2.000,00			
3.1.91.00	APLICAÇÕES DIRETAS- INTRA-ORÇAMENTÁRIAS		2.000,00		
3.1.91.13	OBRIGAÇÕES PATRONAIS	2.000,00			
3.3.00.00	OUTRAS DESPESAS CORRENTES			784.500,00	
3.3.90.00	APLICAÇÕES DIRETAS		782.500,00		
3.3.90.04	CONTRATAÇÃO POR TEMPO DETERMINADO	26.500,00			
3.3.90.08	OUTROS BENEFÍCIOS ASSISTENCIAIS DO SERVIDOR E DO MILITAR	2.000,00			
3.3.90.14	DIÁRIAS - CIVIL	8.000,00			
3.3.90.30	MATERIAL DE CONSUMO	19.000,00			
3.3.90.31	PREMIAÇÕES CULTURAIS, ARTÍSTICAS, CIENTÍFICAS, DESPORTIVAS E	14.000,00			
3.3.90.33	PASSAGENS E DESPESAS COM LOCOMOÇÃO	2.000,00			
3.3.90.36	OUTROS SERVIÇOS DE TERCEIROS - PESSOA FÍSICA	132.000,00			
3.3.90.39	OUTROS SERVIÇOS DE TERCEIROS - PESSOA JURÍDICA	574.000,00			
3.3.90.48	OUTROS AUXÍLIOS FINANCEIROS A PESSOA FÍSICA	5.000,00			
3.3.91.00	APLICAÇÕES DIRETAS- INTRA-ORÇAMENTÁRIAS		2.000,00		
3.3.91.97	APORTE PARA COBERTURA DO DÉFICIT ATUARIAL DO RPPS	2.000,00			
4.0.00.00	DESPESAS DE CAPITAL				5.000,00
4.4.00.00	INVESTIMENTOS			5.000,00	
4.4.90.00	APLICAÇÕES DIRETAS		5.000,00		
4.4.90.52	EQUIPAMENTOS E MATERIAL PERMANENTE	5.000,00			
TOTAL					877.500,00

Documento Assinado Digitalmente por: JOSE TORRES LOPES FILHO, JOSENILDO MENDES FERREIRA, JOAUDENI CAVALCANTE BARBOSA DA SILVA, JOSE JOSIVALDO RUFINO DA SILVA
Acesse em: <https://etce.tce.pe.gov.br/gpp/validadoc.seam> Código do documento: cdl1ec06f-1c08-4606-a012-044db9e9c03531



Documento Assinado Digitalmente por: JOSE TORRES LOPES FILHO, JOSENILDO MENDES FERREIRA, JOAUDENI CAVALCANTE BARBOSA DA SILVA, JOSE JOSIVALDO RUFINO DA SILVA
Acesse em: <https://etce.tce.pe.gov.br/epp/validaDoc.seam> Código do documento: cdl1e06f-1c08-4606-a012-044db9e9c03531



Prefeitura Municipal de Igaracy
Praça Antônio Rabelo - CNPJ:11368866/0001-00

Anexo 02
Page 10

Orçamento Programa - Exercício de 2021
NATUREZA DA DESPESA POR ORGÃO
(Inc. IV, § 1º, Art.2º)

Lei: 496, Data: 23/11/2020

ORGÃO 21 FUNDO DE DESENVOLVIMENTO MUNICIPAL					
Código	Especificação	Elemento	Modalidade	Grupo	Categoria Econômica
4.0.00.00	DESPESAS DE CAPITAL				70.000,00
4.4.00.00	INVESTIMENTOS			70.000,00	
4.4.90.00	APLICAÇÕES DIRETAS		70.000,00		
4.4.90.51	OBRAS E INSTALAÇÕES	70.000,00			
TOTAL					70.000,00



Prefeitura Municipal de Igaracy

Praça Antônio Rabelo - CNPJ:11368966/0001-00

Anexo 02

Page 11

Orçamento Programa - Exercício de 2021

NATUREZA DA DESPESA POR ORGÃO

Lei: 496, Data: 23/11/2020

(Inc. IV, § 1º, Art.2º)

ORGÃO 31 COMUPE - CONSÓRCIO DOS MUNICÍPIOS PERNAMBUCANOS

Código	Especificação	Elemento	Modalidade	Grupo	Categoria Econômica
3.0.00.00	DESPESAS CORRENTES				66.000,00
3.1.00.00	PESSOAL E ENCARGOS SOCIAIS			23.000,00	
3.1.90.00	APLICAÇÕES DIRETAS		23.000,00		
3.1.90.04	CONTRATAÇÃO POR TEMPO DETERMINADO	2.000,00			
3.1.90.11	VENCIMENTOS E VANTAGENS FIXAS - PESSOAL CIVIL	15.000,00			
3.1.90.13	OBRIGAÇÕES PATRONAIS	2.000,00			
3.1.90.91	SENTENÇAS JUDICIAIS	1.000,00			
3.1.90.92	DESPESAS DE EXERCÍCIOS ANTERIORES	1.000,00			
3.1.90.96	RESSARCIMENTO DE DESPESAS DE PESSOAL REQUISITADO	2.000,00			
3.3.00.00	OUTRAS DESPESAS CORRENTES			43.000,00	
3.3.90.00	APLICAÇÕES DIRETAS		43.000,00		
3.3.90.14	DIÁRIAS - CIVIL	2.000,00			
3.3.90.30	MATERIAL DE CONSUMO	22.000,00			
3.3.90.33	PASSAGENS E DESPESAS COM LOCOMOÇÃO	2.000,00			
3.3.90.34	OUTRAS DESPESAS DE PESSOAL DECORRENTES DE CONTRATOS DE TERCE	2.000,00			
3.3.90.35	SERVIÇOS DE CONSULTORIA	2.000,00			
3.3.90.36	OUTROS SERVIÇOS DE TERCEIROS - PESSOA FÍSICA	2.000,00			
3.3.90.37	LOCAÇÃO DE MÃO-DE-OBRA	2.000,00			
3.3.90.39	OUTROS SERVIÇOS DE TERCEIROS - PESSOA JURÍDICA	3.000,00			
3.3.90.46	AUXÍLIO ALIMENTAÇÃO	2.000,00			
3.3.90.47	OBRIGAÇÕES TRIBUTÁRIAS E CONTRIBUTIVAS	2.000,00			
3.3.90.91	SENTENÇAS JUDICIAIS	1.000,00			
3.3.90.93	INDENIZAÇÕES E RESTITUIÇÕES	1.000,00			
4.0.00.00	DESPESAS DE CAPITAL				40.000,00
4.4.00.00	INVESTIMENTOS			40.000,00	
4.4.90.00	APLICAÇÕES DIRETAS		40.000,00		
4.4.90.51	OBRAS E INSTALAÇÕES	20.000,00			
4.4.90.52	EQUIPAMENTOS E MATERIAL PERMANENTE	10.000,00			
4.4.90.61	AQUISIÇÃO DE IMÓVEIS	10.000,00			
TOTAL					106.000,00



Prefeitura Municipal de Igaracy
Praça Antônio Rabelo - CNPJ:11368966/0001-00

Anexo 02
Page 12

Orçamento Programa - Exercício de 2021
NATUREZA DA DESPESA POR ORGÃO
(Inc. IV, § 1º, Art.2º)

Lei: 496, Data: 23/11/2020

ORGÃO 32 CIMPAJEU - CONSÓRCIO DE INTEGRAÇÃO DOS MUNICÍPIO

Código	Especificação	Elemento	Modalidade	Grupo	Categoria Econômica
3.0.00.00	DESPESAS CORRENTES				724.398,68
3.1.00.00	PESSOAL E ENCARGOS SOCIAIS			107.214,25	
3.1.90.00	APLICAÇÕES DIRETAS		103.639,25		
3.1.90.04	CONTRATAÇÃO POR TEMPO DETERMINADO	29.887,00			
3.1.90.11	VENCIMENTOS E VANTAGENS FIXAS - PESSOAL CIVIL	47.976,50			
3.1.90.13	OBRIGAÇÕES PATRONAIS	22.272,25			
3.1.90.91	SENTENÇAS JUDICIAIS	786,50			
3.1.90.92	DESPESAS DE EXERCÍCIOS ANTERIORES	858,00			
3.1.90.94	INDENIZAÇÕES E RESTITUIÇÕES TRABALHISTAS	1.859,00			
3.1.91.00	APLICAÇÕES DIRETAS - INTRA-ORÇAMENTÁRIAS		3.575,00		
3.1.91.13	OBRIGAÇÕES PATRONAIS	3.575,00			
3.2.00.00	JUROS E ENCARGOS DA DÍVIDA			357,50	
3.2.90.00	APLICAÇÕES DIRETAS		357,50		
3.2.90.21	JUROS SOBRE A DÍVIDA POR CONTRATO	357,50			
3.3.00.00	OUTRAS DESPESAS CORRENTES			616.826,93	
3.3.50.00	TRANSFERÊNCIAS A INSTITUIÇÕES PRIVADAS SEM FINS LUCRATIVOS		13.263,25		
3.3.50.43	SUBVENÇÕES SOCIAIS	13.263,25			
3.3.90.00	APLICAÇÕES DIRETAS		603.563,68		
3.3.90.14	DIÁRIAS - CIVIL	9.112,68			
3.3.90.30	MATERIAL DE CONSUMO	29.601,00			
3.3.90.32	MATERIAL, BEM OU SERVIÇO PARA DISTRIBUIÇÃO GRATUITA	62.562,50			
3.3.90.33	PASSAGENS E DESPESAS COM LOCOMOÇÃO	2.860,00			
3.3.90.34	OUTRAS DESPESAS DE PESSOAL DECORRENTES DE CONTRATOS DE TERCE	643,50			
3.3.90.35	SERVIÇOS DE CONSULTORIA	8.437,00			
3.3.90.36	OUTROS SERVIÇOS DE TERCEIROS - PESSOA FÍSICA	36.071,75			
3.3.90.37	LOCAÇÃO DE MÃO-DE-OBRA	786,50			
3.3.90.39	OUTROS SERVIÇOS DE TERCEIROS - PESSOA JURÍDICA	435.006,00			
3.3.90.41	CONTRIBUIÇÕES	1.823,25			
3.3.90.46	AUXÍLIO ALIMENTAÇÃO	1.751,75			
3.3.90.47	OBRIGAÇÕES TRIBUTÁRIAS E CONTRIBUTIVAS	9.080,50			
3.3.90.48	OUTROS AUXÍLIOS FINANCEIROS A PESSOA FÍSICA	3.932,50			
3.3.90.91	SENTENÇAS JUDICIAIS	357,50			
3.3.90.92	DESPESAS DE EXERCÍCIOS ANTERIORES	1.179,75			
3.3.90.93	INDENIZAÇÕES E RESTITUIÇÕES	357,50			
4.0.00.00	DESPESAS DE CAPITAL				223.426,78
4.4.00.00	INVESTIMENTOS			222.354,28	
4.4.90.00	APLICAÇÕES DIRETAS		222.354,28		
4.4.90.51	OBRA E INSTALAÇÕES	132.693,28			
4.4.90.52	EQUIPAMENTOS E MATERIAL PERMANENTE	77.970,75			
4.4.90.61	AQUISIÇÃO DE IMÓVEIS	11.690,25			
4.6.00.00	AMORTIZAÇÃO DA DÍVIDA			1.072,50	
4.6.90.00	APLICAÇÕES DIRETAS		1.072,50		
4.6.90.71	PRINCIPAL DA DÍVIDA CONTRATUAL RESGATADA	1.072,50			
TOTAL					947.825,46



Prefeitura Municipal de Igaracy

Praça Antônio Rabelo - CNPJ:11368966/0001-00

Orçamento Programa - Exercício de 2021

NATUREZA DA DESPESA POR ORGÃO

(Inc. IV, § 1º, Art.2º)

Anexo 02

Page 13

Lei: 496, Data: 23/11/2020

Documento Assinado Digitalmente por: JOSE TORRES LOPES FILHO, JOSENILDO MENDES FERREIRA, JOAUDENI CAVALCANTE BARBOSA DA SILVA, JOSE JOSIV ALDO RUFINO DA SILVA
Acesse em: <https://etce.tce.pe.gov.br/epp/validaDoc:seam> Código do documento: cd1cc06f-1c08-4606-a012-044b9e9c03531



Prefeitura Municipal de Iguaracy
Praça Antônio Rabelo - CNPJ:11368966/0001-00

Orçamento Programa - Exercício de 2021
Anexo 02
Page 1

Lei: 496, Data: 23/11/2020

NATUREZA DA DESPESA POR ORGÃO E UNIDADE

ORGÃO	01 CAMARA MUNICIPAL DE IGUARACY					
UNIDADE	01 CAMARA MUNICIPAL DE IGUARACY					
Código	Especificação	F.R.	Elemento	Modalidade	Grupo	Categoria Econômica
3.0.00.00	DESPESAS CORRENTES	0.000.000				1.515.000,00
3.1.00.00	PESSOAL E ENCARGOS SOCIAIS	0.000.000			1.202.000,00	
3.1.90.00	APLICAÇÕES DIRETAS	0.000.000		1.192.000,00		
3.1.90.04	CONTRATAÇÃO POR TEMPO DETERMINADO	0.01.00	100.000,00			
3.1.90.11	VENCIMENTOS E VANTAGENS FIXAS - PESSOAL CIVIL	0.01.00	900.000,00			
3.1.90.13	OBRIGAÇÕES PATRONAIS	0.01.00	180.000,00			
3.1.90.16	OUTRAS DESPESAS VARIÁVEIS - PESSOAL CIVIL	0.01.00	2.000,00			
3.1.90.92	DESPESAS DE EXERCÍCIOS ANTERIORES	0.01.00	5.000,00			
3.1.90.94	INDENIZAÇÕES E RESTITUIÇÕES TRABALHISTAS	0.01.00	5.000,00			
3.1.91.00	APLICAÇÕES DIRETAS- INTRA-ORÇAMENTÁRIAS	0.000.000		10.000,00		
3.1.91.13	OBRIGAÇÕES PATRONAIS	0.01.00	10.000,00			
3.3.00.00	OUTRAS DESPESAS CORRENTES	0.000.000			313.000,00	
3.3.90.00	APLICAÇÕES DIRETAS	0.000.000		308.000,00		
3.3.90.04	CONTRATAÇÃO POR TEMPO DETERMINADO	0.01.00	8.000,00			
3.3.90.08	OUTROS BENEFÍCIOS ASSISTENCIAIS DO SERVIDOR E DO M	0.01.00	5.000,00			
3.3.90.14	DIÁRIAS - CIVIL	0.01.00	20.000,00			
3.3.90.30	MATERIAL DE CONSUMO	0.01.00	40.000,00			
3.3.90.33	PASSAGENS E DESPESAS COM LOCOMOÇÃO	0.01.00	8.000,00			
3.3.90.35	SERVIÇOS DE CONSULTORIA	0.01.00	75.000,00			
3.3.90.36	OUTROS SERVIÇOS DE TERCEIROS - PESSOA FÍSICA	0.01.00	40.000,00			
3.3.90.39	OUTROS SERVIÇOS DE TERCEIROS - PESSOA JURÍDICA	0.01.00	65.000,00			
3.3.90.92	DESPESAS DE EXERCÍCIOS ANTERIORES	0.01.00	5.000,00			
3.3.90.93	INDENIZAÇÕES E RESTITUIÇÕES	0.01.00	42.000,00			
3.3.91.00	APLICAÇÕES DIRETAS- INTRA-ORÇAMENTÁRIAS	0.000.000		5.000,00		
3.3.91.97	APORTE PARA COBERTURA DO DÉFICIT ATUARIAL DO RPPS	0.01.00	5.000,00			
4.0.00.00	DESPESAS DE CAPITAL	0.000.000				75.000,00
4.4.00.00	INVESTIMENTOS	0.000.000			70.000,00	
4.4.90.00	APLICAÇÕES DIRETAS	0.000.000		70.000,00		
4.4.90.51	OBRAS E INSTALAÇÕES	0.01.00	40.000,00			
4.4.90.52	EQUIPAMENTOS E MATERIAL PERMANENTE	0.01.00	30.000,00			
4.6.00.00	AMORTIZAÇÃO DA DÍVIDA	0.000.000			5.000,00	
4.6.90.00	APLICAÇÕES DIRETAS	0.000.000		5.000,00		
4.6.90.71	PRINCIPAL DA DÍVIDA CONTRATUAL RESGATADA	0.01.00	5.000,00			
TOTAL						1.590.000,00

Documento Assinado Digitalmente por: JOSE FERREZ DOS FILHOS FERREIRA JOAQUIM CAVALLANTE BARBOSA DA SILVA JOSE JOSÉ ALDO RUFFINO DA SILVA
 Acesse em: https://stc.tce.pe.gov.br/ppa/ai/08Doc.seam Código do documento: cd1cc06f-1c08-4606-4012-04d6e9c03531



NATUREZA DA DESPESA POR ORGÃO E UNIDADE

ORGÃO	02 PODER EXECUTIVO					
UNIDADE	01 GABINETE DO PREFEITO					
Código	Especificação	F.R.	Elemento	Modalidade	Grupo	Categoria Econômica
3.0.00.00	DESPESAS CORRENTES	0.000.000				919.000,00
3.1.00.00	PESSOAL E ENCARGOS SOCIAIS	0.000.000			711.000,00	
3.1.90.00	APLICAÇÕES DIRETAS	0.000.000		701.000,00		
3.1.90.04	CONTRATAÇÃO POR TEMPO DETERMINADO	0.01.00	62.000,00			
3.1.90.04	CONTRATAÇÃO POR TEMPO DETERMINADO	0.01.00	10.000,00			
3.1.90.11	VENCIMENTOS E VANTAGENS FIXAS - PESSOAL CIVIL	0.01.00	510.000,00			
3.1.90.11	VENCIMENTOS E VANTAGENS FIXAS - PESSOAL CIVIL	0.01.00	90.000,00			
3.1.90.13	OBRIGAÇÕES PATRONAIS	0.01.00	5.000,00			
3.1.90.13	OBRIGAÇÕES PATRONAIS	0.01.00	5.000,00			
3.1.90.16	OUTRAS DESPESAS VARIÁVEIS - PESSOAL CIVIL	0.01.00	2.000,00			
3.1.90.16	OUTRAS DESPESAS VARIÁVEIS - PESSOAL CIVIL	0.01.00	2.000,00			
3.1.90.94	INDENIZAÇÕES E RESTITUIÇÕES TRABALHISTAS	0.01.00	10.000,00			
3.1.90.94	INDENIZAÇÕES E RESTITUIÇÕES TRABALHISTAS	0.01.00	5.000,00			
3.1.91.00	APLICAÇÕES DIRETAS- INTRA-ORÇAMENTÁRIAS	0.000.000		10.000,00		
3.1.91.13	OBRIGAÇÕES PATRONAIS	0.01.00	5.000,00			
3.1.91.13	OBRIGAÇÕES PATRONAIS	0.01.00	5.000,00			
3.3.00.00	OUTRAS DESPESAS CORRENTES	0.000.000			208.000,00	
3.3.90.00	APLICAÇÕES DIRETAS	0.000.000		198.000,00		
3.3.90.04	CONTRATAÇÃO POR TEMPO DETERMINADO	0.01.00	6.000,00			
3.3.90.04	CONTRATAÇÃO POR TEMPO DETERMINADO	0.01.00	1.000,00			
3.3.90.08	OUTROS BENEFÍCIOS ASSISTENCIAIS DO SERVIDOR E DO M	0.01.00	2.000,00			
3.3.90.08	OUTROS BENEFÍCIOS ASSISTENCIAIS DO SERVIDOR E DO M	0.01.00	2.000,00			
3.3.90.14	DIÁRIAS - CIVIL	0.01.00	10.000,00			
3.3.90.14	DIÁRIAS - CIVIL	0.01.00	3.000,00			
3.3.90.30	MATERIAL DE CONSUMO	0.01.00	30.000,00			
3.3.90.30	MATERIAL DE CONSUMO	0.01.00	2.000,00			
3.3.90.31	PREMIAÇÕES CULTURAIS, ARTÍSTICAS, CIENTÍFICAS, DESP	0.01.00	5.000,00			
3.3.90.31	PREMIAÇÕES CULTURAIS, ARTÍSTICAS, CIENTÍFICAS, DESP	0.01.00	5.000,00			
3.3.90.33	PASSAGENS E DESPESAS COM LOCOMOÇÃO	0.01.00	2.000,00			
3.3.90.33	PASSAGENS E DESPESAS COM LOCOMOÇÃO	0.01.00	2.000,00			
3.3.90.36	OUTROS SERVIÇOS DE TERCEIROS - PESSOA FÍSICA	0.01.00	5.000,00			
3.3.90.36	OUTROS SERVIÇOS DE TERCEIROS - PESSOA FÍSICA	0.01.00	18.000,00			
3.3.90.39	OUTROS SERVIÇOS DE TERCEIROS - PESSOA JURÍDICA	0.01.00	100.000,00			
3.3.90.39	OUTROS SERVIÇOS DE TERCEIROS - PESSOA JURÍDICA	0.01.00	5.000,00			
3.3.91.00	APLICAÇÕES DIRETAS- INTRA-ORÇAMENTÁRIAS	0.000.000		10.000,00		
3.3.91.97	APORTE PARA COBERTURA DO DÉFICIT ATUARIAL DO RPPS	0.01.00	10.000,00			
4.0.00.00	DESPESAS DE CAPITAL	0.000.000				15.000,00
4.4.00.00	INVESTIMENTOS	0.000.000			15.000,00	
4.4.90.00	APLICAÇÕES DIRETAS	0.000.000		15.000,00		

Documento Assinado Digitalmente por: JOSE TORRES DOS SANTOS FILHO - JOSE NEIDOMENDES FERREIRA - JOAQUIM CAVALCANTE BARBOSA DA SILVA - JOSE JOSIVILDO RUFFINO DA SILVA
 Acesse em: https://stc.tce.pe.gov.br/ppa/01/Doc/seam/Código do documento: cd1cc06f-1c08-4606-4012-04d9e9c03531



Prefeitura Municipal de Iguaracy
Praça Antônio Rabelo - CNPJ:11368966/0001-00

Orçamento Programa - Exercício de 2021
Anexo 02
Page 3
Lei: 496, Data: 23/11/2020

NATUREZA DA DESPESA POR ORGÃO E UNIDADE

Código	Especificação	F.R.	Elemento	Modalidade	Grupo	Categoria Econômica
4.4.90.52	EQUIPAMENTOS E MATERIAL PERMANENTE	0.01.00	15.000,00			
TOTAL						934.000,00

Documento Assinado Digitalmente por: JOSE TORRES TOPES FILHO, JOSENILDO MENDES FERREIRA, JOAUDENI CAVALCANTE BARBOSA DA SILVA, JOSE JOSIVALDO RUFINO DA SILVA
 Acesse em: <https://tce.tce-pa.gov.br/ppa/validaDoc.seg>
 Código do documento: cd1cc06f-1c08-4606-4012-04d9e9c03531



NATUREZA DA DESPESA POR ORGÃO E UNIDADE

Código	Especificação	F.R.	Elemento	Modalidade	Grupo	Categoria Econômica
02	PODER EXECUTIVO					
02	UNIDADE DE CONTROLE INTERNO					
3.0.00.00	DESPESAS CORRENTES	0.000.000				119.000,00
3.1.00.00	PESSOAL E ENCARGOS SOCIAIS	0.000.000			99.000,00	
3.1.90.00	APLICAÇÕES DIRETAS	0.000.000		94.000,00		
3.1.90.04	CONTRATAÇÃO POR TEMPO DETERMINADO	0.01.00	10.000,00			
3.1.90.11	VENCIMENTOS E VANTAGENS FIXAS - PESSOAL CIVIL	0.01.00	72.000,00			
3.1.90.13	OBRIGAÇÕES PATRONAIS	0.01.00	5.000,00			
3.1.90.16	OUTRAS DESPESAS VARIÁVEIS - PESSOAL CIVIL	0.01.00	2.000,00			
3.1.90.94	INDENIZAÇÕES E RESTITUIÇÕES TRABALHISTAS	0.01.00	5.000,00			
3.1.91.00	APLICAÇÕES DIRETAS- INTRA-ORÇAMENTÁRIAS	0.000.000		5.000,00		
3.1.91.13	OBRIGAÇÕES PATRONAIS	0.01.00	5.000,00			
3.3.00.00	OUTRAS DESPESAS CORRENTES	0.000.000			20.000,00	
3.3.90.00	APLICAÇÕES DIRETAS	0.000.000		15.000,00		
3.3.90.04	CONTRATAÇÃO POR TEMPO DETERMINADO	0.01.00	1.000,00			
3.3.90.08	OUTROS BENEFÍCIOS ASSISTENCIAIS DO SERVIDOR E DO M	0.01.00	5.000,00			
3.3.90.14	DÍARIAS - CIVIL	0.01.00	3.000,00			
3.3.90.30	MATERIAL DE CONSUMO	0.01.00	2.000,00			
3.3.90.36	OUTROS SERVIÇOS DE TERCEIROS - PESSOA FÍSICA	0.01.00	2.000,00			
3.3.90.39	OUTROS SERVIÇOS DE TERCEIROS - PESSOA JURÍDICA	0.01.00	2.000,00			
3.3.91.00	APLICAÇÕES DIRETAS- INTRA-ORÇAMENTÁRIAS	0.000.000		5.000,00		
3.3.91.97	APORTE PARA COBERTURA DO DÉFICIT ATUARIAL DO RPPS	0.01.00	5.000,00			
4.0.00.00	DESPESAS DE CAPITAL	0.000.000				10.000,00
4.4.00.00	INVESTIMENTOS	0.000.000			10.000,00	
4.4.90.00	APLICAÇÕES DIRETAS	0.000.000		10.000,00		
4.4.90.52	EQUIPAMENTOS E MATERIAL PERMANENTE	0.01.00	10.000,00			
TOTAL						129.000,00

Documento Assinado Digitalmente por: JOSE TORRES LOPES FILHO - JOSE NEDDO MENDES FERREIRA - JOAQUIM CAVACANHE BARBOSA DA SILVA, JOSE JOSIVALDO RUFINO DA SILVA
 Acesse em: https://eccc.tce.pe.gov.br/ppm/pt/Doc/seam/Código.do_documento:cdl.ec06f-1e08-4606-a012-04d9e9c03531



NATUREZA DA DESPESA POR ORGÃO E UNIDADE

Lei: 496, Data: 23/11/2020

ORGÃO 02 PODER EXECUTIVO						
UNIDADE 03 SECRETARIA DE ADMINISTRAÇÃO E DESENVOLVIMENTO ECONÔMICO						
Código	Especificação	F.R.	Elemento	Modalidade	Grupo	Categoria Econômica
3.0.00.00	DESPESAS CORRENTES	0.000.000				1.888.174,54
3.1.00.00	PESSOAL E ENCARGOS SOCIAIS	0.000.000			1.235.000,00	
3.1.90.00	APLICAÇÕES DIRETAS	0.000.000		1.035.000,00		
3.1.90.04	CONTRATAÇÃO POR TEMPO DETERMINADO	0.01.00	120.000,00			
3.1.90.11	VENCIMENTOS E VANTAGENS FIXAS - PESSOAL CIVIL	0.01.00	400.000,00			
3.1.90.13	OBRIGAÇÕES PATRONAIS	0.01.00	500.000,00			
3.1.90.16	OUTRAS DESPESAS VARIÁVEIS - PESSOAL CIVIL	0.01.00	5.000,00			
3.1.90.94	INDENIZAÇÕES E RESTITUIÇÕES TRABALHISTAS	0.01.00	10.000,00			
3.1.91.00	APLICAÇÕES DIRETAS- INTRA-ORÇAMENTÁRIAS	0.000.000		200.000,00		
3.1.91.13	OBRIGAÇÕES PATRONAIS	0.01.00	200.000,00			
3.3.00.00	OUTRAS DESPESAS CORRENTES	0.000.000			653.174,54	
3.3.90.00	APLICAÇÕES DIRETAS	0.000.000		648.174,54		
3.3.90.04	CONTRATAÇÃO POR TEMPO DETERMINADO	0.01.00	5.000,00			
3.3.90.08	OUTROS BENEFÍCIOS ASSISTENCIAIS DO SERVIDOR E DO M	0.01.00	5.000,00			
3.3.90.14	DIÁRIAS - CIVIL	0.01.00	15.000,00			
3.3.90.30	MATERIAL DE CONSUMO	0.01.00	60.000,00			
3.3.90.31	PREMIAÇÕES CULTURAIS, ARTÍSTICAS, CIENTÍFICAS, DESP	0.01.00	5.000,00			
3.3.90.33	PASSAGENS E DESPESAS COM LOCOMOÇÃO	0.01.00	5.000,00			
3.3.90.36	OUTROS SERVIÇOS DE TERCEIROS - PESSOA FÍSICA	0.01.00	253.174,54			
3.3.90.39	OUTROS SERVIÇOS DE TERCEIROS - PESSOA JURÍDICA	0.01.00	300.000,00			
3.3.91.00	APLICAÇÕES DIRETAS- INTRA-ORÇAMENTÁRIAS	0.000.000		5.000,00		
3.3.91.97	APORTE PARA COBERTURA DO DÉFICIT ATUARIAL DO RPPS	0.01.00	5.000,00			
4.0.00.00	DESPESAS DE CAPITAL	0.000.000				10.000,00
4.4.00.00	INVESTIMENTOS	0.000.000			10.000,00	
4.4.80.00	APLICAÇÕES DIRETAS	0.000.000		10.000,00		
4.4.80.52	EQUIPAMENTOS E MATERIAL PERMANENTE	0.01.00	10.000,00			
TOTAL						1.898.174,54

Documento Assinado e Registrado em 23/11/2020 por JOSE TORRES LOPES FILHO - JOSE NEDDO MENDES FERREIRA - JOAQUIM CAVALLI CANE - BARBOSA DA SILVA - JOSE JOSIVALDO RUFINO DA SILVA
 Acesse em: https://eicf.tce.pe.gov.br/portal/Doc/seam/Codigo.do_documento:cd1cc06f-1e08-4606-a012-04d1be9c03531



Prefeitura Municipal de Iguaracy
Praça Antônio Rabelo - CNPJ:11368966/0001-00

Orçamento Programa - Exercício de 2021

Anexo 02

Page 6

NATUREZA DA DESPESA POR ORGÃO E UNIDADE

Lei: 496, Data: 23/11/2020

Código	Especificação	F.R.	Elemento	Modalidade	Grupo	Categoria Econômica
02	PODER EXECUTIVO					
04	ENCARGOS GERAIS/ESPECIAIS DO MUNICÍPIO					
3.0.00.00	DESPESAS CORRENTES	0.000.000				300.000,00
3.1.00.00	PESSOAL E ENCARGOS SOCIAIS	0.000.000			50.000,00	
3.1.71.00	TRANSFERÊNCIA A CONSÓRCIOS PÚBLICOS	0.000.000		8.000,00		
3.1.71.70	RATEIO PELA PARTICIPAÇÃO EM CONSÓRCIO PÚBLICO	0.01.00	8.000,00			
3.1.80.00	APLICAÇÕES DIRETAS	0.000.000		42.000,00		
3.1.80.81	SENTENÇAS JUDICIAIS	0.01.00	10.000,00			
3.1.80.92	DESPESAS DE EXERCÍCIOS ANTERIORES	0.01.00	22.000,00			
3.1.80.84	INDENIZAÇÕES E RESTITUIÇÕES TRABALHISTAS	0.01.00	10.000,00			
3.2.00.00	JUROS E ENCARGOS DA DÍVIDA	0.000.000			15.000,00	
3.2.80.00	APLICAÇÕES DIRETAS	0.000.000		15.000,00		
3.2.80.21	JUROS SOBRE A DÍVIDA POR CONTRATO	0.01.00	15.000,00			
3.3.00.00	OUTRAS DESPESAS CORRENTES	0.000.000			235.000,00	
3.3.80.00	APLICAÇÕES DIRETAS	0.000.000		235.000,00		
3.3.80.47	OBRIGAÇÕES TRIBUTÁRIAS E CONTRIBUTIVAS	0.01.00	210.000,00			
3.3.80.81	SENTENÇAS JUDICIAIS	0.01.00	10.000,00			
3.3.80.82	DESPESAS DE EXERCÍCIOS ANTERIORES	0.01.00	10.000,00			
3.3.80.83	INDENIZAÇÕES E RESTITUIÇÕES	0.01.00	5.000,00			
4.0.00.00	DESPESAS DE CAPITAL	0.000.000				315.000,00
4.6.00.00	AMORTIZAÇÃO DA DÍVIDA	0.000.000			315.000,00	
4.6.80.00	APLICAÇÕES DIRETAS	0.000.000		315.000,00		
4.6.80.71	PRINCIPAL DA DÍVIDA CONTRATUAL RESGATADA	0.01.00	315.000,00			
9.0.00.00	RESERVA DE CONTINGÊNCIA	0.000.000				395.000,00
9.9.00.00	RESERVA DE CONTINGÊNCIA	0.000.000			395.000,00	
9.9.99.00	A DEFINIR	0.000.000		395.000,00		
9.9.99.99	A CLASSIFICAR	0.01.00	395.000,00			
TOTAL						1.010.000,00

Documento Assinado Digitalmente por: JOSE FORTES LOPES FILHO - JOSE NEDDO MENDES FERREIRA - JOAQUIM CAVALLANCE BARBOSA DA SILVA - JOSE JOSIVALDO RUFINO DA SILVA
 Acesse em: https://eccc.tce.pe.gov.br/pv/validarDoc.seam?CodigoDoDocumento:cd1cc06f-1e08-4606-a012-04d1be9c0358



NATUREZA DA DESPESA POR ORGÃO E UNIDADE

ORGÃO	UNIDADE	Código	Especificação	F.R.	Elemento	Modalidade	Grupo	Categoria Econômica
02	05		PODER EXECUTIVO DEPARTAMENTO DE ADMINISTRACAO DISTITAL					
3.0.00.00			DESPESAS CORRENTES	0.000.000				202.000,00
3.1.00.00			PESSOAL E ENCARGOS SOCIAIS	0.000.000			54.000,00	
3.1.90.00			APLICAÇÕES DIRETAS	0.000.000		51.000,00		
3.1.90.04			CONTRATAÇÃO POR TEMPO DETERMINADO	0.01.00	15.000,00			
3.1.90.11			VENCIMENTOS E VANTAGENS FIXAS - PESSOAL CIVIL	0.01.00	25.000,00			
3.1.90.13			OBRIGAÇÕES PATRONAIS	0.01.00	4.000,00			
3.1.90.16			OUTRAS DESPESAS VARIÁVEIS - PESSOAL CIVIL	0.01.00	3.000,00			
3.1.90.94			INDENIZAÇÕES E RESTITUIÇÕES TRABALHISTAS	0.01.00	4.000,00			
3.1.91.00			APLICAÇÕES DIRETAS- INTRA-ORÇAMENTÁRIAS	0.000.000		3.000,00		
3.1.91.13			OBRIGAÇÕES PATRONAIS	0.01.00	3.000,00			
3.3.00.00			OUTRAS DESPESAS CORRENTES	0.000.000			148.000,00	
3.3.90.00			APLICAÇÕES DIRETAS	0.000.000		144.000,00		
3.3.90.04			CONTRATAÇÃO POR TEMPO DETERMINADO	0.01.00	3.000,00			
3.3.90.08			OUTROS BENEFÍCIOS ASSISTENCIAIS DO SERVIDOR E DO M	0.01.00	4.000,00			
3.3.90.30			MATERIAL DE CONSUMO	0.01.00	7.000,00			
3.3.90.31			PREMIAÇÕES CULTURAIS, ARTÍSTICAS, CIENTÍFICAS, DESP	0.01.00	7.000,00			
3.3.90.36			OUTROS SERVIÇOS DE TERCEIROS - PESSOA FÍSICA	0.01.00	83.000,00			
3.3.90.39			OUTROS SERVIÇOS DE TERCEIROS - PESSOA JURÍDICA	0.01.00	40.000,00			
3.3.91.00			APLICAÇÕES DIRETAS- INTRA-ORÇAMENTÁRIAS	0.000.000		4.000,00		
3.3.91.97			APORTE PARA COBERTURA DO DÉFICIT ATUARIAL DO RPPS	0.01.00	4.000,00			
4.0.00.00			DESPESAS DE CAPITAL	0.000.000				10.000,00
4.4.00.00			INVESTIMENTOS	0.000.000			10.000,00	
4.4.90.00			APLICAÇÕES DIRETAS	0.000.000		10.000,00		
4.4.90.52			EQUIPAMENTOS E MATERIAL PERMANENTE	0.01.00	10.000,00			
TOTAL								212.000,00



NATUREZA DA DESPESA POR ORGÃO E UNIDADE

ÓRGÃO	02 PODER EXECUTIVO	F.R.	Elemento	Modalidade	Grupo	Categoria Econômica
UNIDADE	06 SECRETARIA DE FINANÇAS					
3.0.00.00	DESPESAS CORRENTES	0.000.000				582.000,00
3.1.00.00	PESSOAL E ENCARGOS SOCIAIS	0.000.000			312.000,00	
3.1.90.00	APLICAÇÕES DIRETAS	0.000.000		307.000,00		
3.1.90.04	CONTRATAÇÃO POR TEMPO DETERMINADO	0.01.00	10.000,00			
3.1.90.11	VENCIMENTOS E VANTAGENS FIXAS - PESSOAL CIVIL	0.01.00	280.000,00			
3.1.90.13	OBRIGAÇÕES PATRONAIS	0.01.00	2.000,00			
3.1.90.16	OUTRAS DESPESAS VARIÁVEIS - PESSOAL CIVIL	0.01.00	5.000,00			
3.1.90.94	INDENIZAÇÕES E RESTITUIÇÕES TRABALHISTAS	0.01.00	10.000,00			
3.1.91.00	APLICAÇÕES DIRETAS- INTRA-ORÇAMENTÁRIAS	0.000.000		5.000,00		
3.1.91.13	OBRIGAÇÕES PATRONAIS	0.01.00	5.000,00			
3.3.00.00	OUTRAS DESPESAS CORRENTES	0.000.000			270.000,00	
3.3.90.00	APLICAÇÕES DIRETAS	0.000.000		265.000,00		
3.3.90.04	CONTRATAÇÃO POR TEMPO DETERMINADO	0.01.00	1.000,00			
3.3.90.08	OUTROS BENEFÍCIOS ASSISTENCIAIS DO SERVIDOR E DO M	0.01.00	5.000,00			
3.3.90.14	DIÁRIAS - CIVIL	0.01.00	5.000,00			
3.3.90.30	MATERIAL DE CONSUMO	0.01.00	7.000,00			
3.3.90.31	PREMIAÇÕES CULTURAIS, ARTÍSTICAS, CIENTÍFICAS, DESP	0.01.00	3.000,00			
3.3.90.32	MATERIAL, BEM OU SERVIÇO PARA DISTRIBUIÇÃO GRATUIT.	0.01.00	2.000,00			
3.3.90.33	PASSAGENS E DESPESAS COM LOCOMOÇÃO	0.01.00	2.000,00			
3.3.90.35	SERVIÇOS DE CONSULTORIA	0.01.00	160.000,00			
3.3.90.36	OUTROS SERVIÇOS DE TERCEIROS - PESSOA FÍSICA	0.01.00	5.000,00			
3.3.90.39	OUTROS SERVIÇOS DE TERCEIROS - PESSOA JURÍDICA	0.01.00	75.000,00			
3.3.91.00	APLICAÇÕES DIRETAS- INTRA-ORÇAMENTÁRIAS	0.000.000		5.000,00		
3.3.91.97	APORTE PARA COBERTURA DO DÉFICIT ATUARIAL DO RPPS	0.01.00	5.000,00			
4.0.00.00	DESPESAS DE CAPITAL	0.000.000				5.000,00
4.4.00.00	INVESTIMENTOS	0.000.000			5.000,00	
4.4.90.00	APLICAÇÕES DIRETAS	0.000.000		5.000,00		
4.4.90.52	EQUIPAMENTOS E MATERIAL PERMANENTE	0.01.00	5.000,00			
TOTAL						587.000,00

Documento Assinado e Validado por: JOSE TORRES-TOPEZ-FILHO, JOSE NUNO MENDES FERREIRA, JOVACENIA VAVALCANTE BARBOSA DA SILVA, JOSE JOSIVALDO RUFINO DA SILVA
Acesse em: <https://stc.iguaracy.org.br/p/validarDoc.seam> Código do documento: cdlcc06f-1c08-4606-4012-04d9e9c03531



NATUREZA DA DESPESA POR ORGÃO E UNIDADE

ORGÃO	03 FUNDO DE PREVIDÊNCIA DE IGUARACY	F.R.	Elemento	Modalidade	Grupo	Category Econômica
UNIDADE	01 FUNDO PREVIDENCIÁRIO DO MUNICÍPIO DE IGUARACY - FUNPREVI					
3.0.00.00	DESPESAS CORRENTES	0.000.000				5.960.000,00
3.1.00.00	PESSOAL E ENCARGOS SOCIAIS	0.000.000			5.473.000,00	
3.1.90.00	APLICAÇÕES DIRETAS	0.000.000		5.458.000,00		
3.1.90.01	APOSENTADORIAS, RESERVA REMUNERADA E REFORMAS	0.01.00	4.865.000,00			
3.1.90.03	PENSÕES	0.01.00	450.000,00			
3.1.90.11	VENCIMENTOS E VANTAGENS FIXAS - PESSOAL CIVIL	0.01.00	20.000,00			
3.1.90.13	OBRIGAÇÕES PATRONAIS	0.01.00	15.000,00			
3.1.90.16	OUTRAS DESPESAS VARIÁVEIS - PESSOAL CIVIL	0.01.00	40.000,00			
3.1.90.91	SENTENÇAS JUDICIAIS	0.01.00	50.000,00			
3.1.90.92	DESPESAS DE EXERCÍCIOS ANTERIORES	0.01.00	18.000,00			
3.1.91.00	APLICAÇÕES DIRETAS- INTRA-ORÇAMENTÁRIAS	0.000.000		15.000,00		
3.1.91.13	OBRIGAÇÕES PATRONAIS	0.01.00	15.000,00			
3.3.00.00	OUTRAS DESPESAS CORRENTES	0.000.000			487.000,00	
3.3.90.00	APLICAÇÕES DIRETAS	0.000.000		487.000,00		
3.3.90.14	DIÁRIAS - CIVIL	0.01.00	50.000,00			
3.3.90.30	MATERIAL DE CONSUMO	0.01.00	40.000,00			
3.3.90.33	PASSAGENS E DESPESAS COM LOCOMOÇÃO	0.01.00	40.000,00			
3.3.90.35	SERVIÇOS DE CONSULTORIA	0.01.00	120.000,00			
3.3.90.36	OUTROS SERVIÇOS DE TERCEIROS - PESSOA FÍSICA	0.01.00	48.000,00			
3.3.90.39	OUTROS SERVIÇOS DE TERCEIROS - PESSOA JURÍDICA	0.01.00	150.000,00			
3.3.90.47	OBRIGAÇÕES TRIBUTÁRIAS E CONTRIBUTIVAS	0.01.00	2.000,00			
3.3.90.91	SENTENÇAS JUDICIAIS	0.01.00	20.000,00			
3.3.90.92	DESPESAS DE EXERCÍCIOS ANTERIORES	0.01.00	7.000,00			
3.3.90.93	INDENIZAÇÕES E RESTITUIÇÕES	0.01.00	10.000,00			
4.0.00.00	DESPESAS DE CAPITAL	0.000.000				40.000,00
4.4.00.00	INVESTIMENTOS	0.000.000			40.000,00	
4.4.90.00	APLICAÇÕES DIRETAS	0.000.000		40.000,00		
4.4.90.51	OBRAS E INSTALAÇÕES	0.01.00	20.000,00			
4.4.90.52	EQUIPAMENTOS E MATERIAL PERMANENTE	0.01.00	20.000,00			
TOTAL						6.000.000,00

Documento Assinado e registrado em 23/11/2020 por JOSE TORRES LOPEZ FILHO - JOSE NEDOMENES FERREIRA - JOAQUIM CAVACANTE BARBOSA DA SILVA - JOSE JOSHY ALDO RUFINO DA SILVA
 Acesse em: https://tcece.pia.gov.br/ppa/ai/9/DDoc/seam/Código do documento: cd1cc06f-1c08-4606-4012-04d4be9c03531



NATUREZA DA DESPESA POR ORGÃO E UNIDADE

ORGÃO	UNIDADE	Código	Especificação	F.R.	Elemento	Modalidade	Grupo	Categoria Econômica
04	SECRETARIA DE EDUCAÇÃO E ESPORTES							
01	SECRETARIA DE EDUCAÇÃO E ESPORTES							
3.0	00.00		DESPESAS CORRENTES	0.000.000				2.120.000,00
3.1	00.00		PESSOAL E ENCARGOS SOCIAIS	0.000.000			488.000,00	
3.1	90.00		APLICAÇÕES DIRETAS	0.000.000		410.000,00		
3.1	90.04		CONTRATAÇÃO POR TEMPO DETERMINADO	0.01.00	18.000,00			
3.1	90.04		CONTRATAÇÃO POR TEMPO DETERMINADO	0.01.00	2.000,00			
3.1	90.11		VENCIMENTOS E VANTAGENS FIXAS - PESSOAL CIVIL	0.01.00	344.000,00			
3.1	90.11		VENCIMENTOS E VANTAGENS FIXAS - PESSOAL CIVIL	0.01.00	5.000,00			
3.1	90.13		OBRIGAÇÕES PATRONAIS	0.01.00	11.000,00			
3.1	90.13		OBRIGAÇÕES PATRONAIS	0.01.00	2.000,00			
3.1	90.16		OUTRAS DESPESAS VARIÁVEIS - PESSOAL CIVIL	0.01.00	8.000,00			
3.1	90.16		OUTRAS DESPESAS VARIÁVEIS - PESSOAL CIVIL	0.01.00	2.000,00			
3.1	90.94		INDENIZAÇÕES E RESTITUIÇÕES TRABALHISTAS	0.01.00	16.000,00			
3.1	90.94		INDENIZAÇÕES E RESTITUIÇÕES TRABALHISTAS	0.01.00	2.000,00			
3.1	91.00		APLICAÇÕES DIRETAS- INTRA-ORÇAMENTÁRIAS	0.000.000		78.000,00		
3.1	91.13		OBRIGAÇÕES PATRONAIS	0.01.00	76.000,00			
3.1	91.13		OBRIGAÇÕES PATRONAIS	0.01.00	2.000,00			
3.3	00.00		OUTRAS DESPESAS CORRENTES	0.000.000			1.632.000,00	
3.3	90.00		APLICAÇÕES DIRETAS	0.000.000		1.622.000,00		
3.3	90.04		CONTRATAÇÃO POR TEMPO DETERMINADO	0.01.00	27.000,00			
3.3	90.04		CONTRATAÇÃO POR TEMPO DETERMINADO	0.01.00	3.000,00			
3.3	90.04		CONTRATAÇÃO POR TEMPO DETERMINADO	0.01.00	16.000,00			
3.3	90.04		CONTRATAÇÃO POR TEMPO DETERMINADO	0.01.00	1.000,00			
3.3	90.08		OUTROS BENEFÍCIOS ASSISTENCIAIS DO SERVIDOR E DO M	0.01.00	11.000,00			
3.3	90.08		OUTROS BENEFÍCIOS ASSISTENCIAIS DO SERVIDOR E DO M	0.01.00	2.000,00			
3.3	90.14		DIÁRIAS - CIVIL	0.01.00	22.000,00			
3.3	90.14		DIÁRIAS - CIVIL	0.01.00	4.000,00			
3.3	90.30		MATERIAL DE CONSUMO	0.01.00	20.000,00			
3.3	90.30		MATERIAL DE CONSUMO	0.01.00	192.000,00			
3.3	90.30		MATERIAL DE CONSUMO	0.01.00	6.000,00			
3.3	90.30		MATERIAL DE CONSUMO	0.01.00	85.000,00			
3.3	90.30		MATERIAL DE CONSUMO	0.01.00	2.000,00			
3.3	90.30		MATERIAL DE CONSUMO	0.05.00	180.000,00			
3.3	90.31		PREMIAÇÕES CULTURAIS, ARTÍSTICAS, CIENTÍFICAS, DESP	0.01.00	8.000,00			
3.3	90.32		MATERIAL, BEM OU SERVIÇO PARA DISTRIBUIÇÃO GRATUIT.	0.01.00	4.000,00			
3.3	90.32		MATERIAL, BEM OU SERVIÇO PARA DISTRIBUIÇÃO GRATUIT.	0.01.00	13.000,00			
3.3	90.33		PASSAGENS E DESPESAS COM LOCOMOÇÃO	0.01.00	9.000,00			
3.3	90.33		PASSAGENS E DESPESAS COM LOCOMOÇÃO	0.01.00	2.000,00			
3.3	90.33		PASSAGENS E DESPESAS COM LOCOMOÇÃO	0.01.00	1.000,00			
3.3	90.36		OUTROS SERVIÇOS DE TERCEIROS - PESSOA FÍSICA	0.01.00	471.000,00			

Documento Assinado Digitalmente por: JOSE TORRES LOPES FILHO - JOSE NEDDO MENDES FERREIRA JOACIDEN CAVALCANTE BARBOSA DA SILVA JOSE JOSIVALDO RUFINO DA SILVA
Acesse em: https://eicf.tce.pe.gov.br/validar/Doc/seam/Código.do.documento:cdl1c06f-1c08-4606-a012-04d4be9c03531



NATUREZA DA DESPESA POR ORGÃO E UNIDADE

Lei: 486, Data: 23/11/2020

ORGÃO 04 SECRETARIA DE EDUCAÇÃO E ESPORTES						
UNIDADE 01 SECRETARIA DE EDUCAÇÃO E ESPORTES						
Código	Especificação	F.R.	Elemento	Modalidade	Grupo	Categoria Econômica
3.3.80.36	OUTROS SERVIÇOS DE TERCEIROS - PESSOA FÍSICA	0.01.00	7.000,00			
3.3.90.36	OUTROS SERVIÇOS DE TERCEIROS - PESSOA FÍSICA	0.01.00	29.000,00			
3.3.90.36	OUTROS SERVIÇOS DE TERCEIROS - PESSOA FÍSICA	0.01.00	2.000,00			
3.3.80.39	OUTROS SERVIÇOS DE TERCEIROS - PESSOA JURÍDICA	0.01.00	271.000,00			
3.3.80.39	OUTROS SERVIÇOS DE TERCEIROS - PESSOA JURÍDICA	0.01.00	88.000,00			
3.3.80.39	OUTROS SERVIÇOS DE TERCEIROS - PESSOA JURÍDICA	0.01.00	110.000,00			
3.3.80.39	OUTROS SERVIÇOS DE TERCEIROS - PESSOA JURÍDICA	0.01.00	30.000,00			
3.3.80.48	OUTROS AUXÍLIOS FINANCEIROS A PESSOA FÍSICA	0.01.00	5.000,00			
3.3.80.49	AUXÍLIO TRANSPORTE	0.01.00	1.000,00			
3.3.91.00	APLICAÇÕES DIRETAS- INTRA-ORÇAMENTÁRIAS	0.000.000		10.000,00		
3.3.91.97	APORTE PARA COBERTURA DO DÉFICIT ATUARIAL DO RPPS	0.01.00	10.000,00			
4.0.00.00	DESPESAS DE CAPITAL	0.000.000				74.000,00
4.4.00.00	INVESTIMENTOS	0.000.000			74.000,00	
4.4.90.00	APLICAÇÕES DIRETAS	0.000.000		74.000,00		
4.4.90.52	EQUIPAMENTOS E MATERIAL PERMANENTE	0.01.00	15.000,00			
4.4.90.52	EQUIPAMENTOS E MATERIAL PERMANENTE	0.01.00	59.000,00			
TOTAL						2.194.000,00

Documento Assinado Digitalmente por: JOSE TORRES LOPES FILHO - JOSE ANILDO MENDES FERREIRA - JOAQUIM GAVALCANTE BARBOSA DA SILVA, JOSE JOSIVALDO RUFINO DA SILVA
 Acesse em: https://eccc.tce.pe.gov.br/ppv/validarDoc.seam Código do documento: cdl1ec06f-1c08-4806-a012-04d4be9c0353

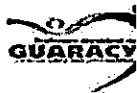

Prefeitura Municipal de Iguaracy
Praça Antônio Rabelo - CNPJ:11368966/0001-00

Orçamento Programa - Exercício de 2021
Anexo 02
Page 12

NATUREZA DA DESPESA POR ORGÃO E UNIDADE

Lei: 496, Data: 23/11/2020

ORGÃO	UNIDADE	Código	Especificação	F.R.	Elemento	Modalidade	Grupo	Categoria Econômica
04	SECRETARIA DE EDUCAÇÃO E ESPORTES							
	02	FUNDEB						
3.0.00.00	DESPESAS CORRENTES			0.000.000				7.911.000,00
3.1.00.00	PESSOAL E ENCARGOS SOCIAIS			0.000.000			7.129.000,00	
3.1.90.00	APLICAÇÕES DIRETAS			0.000.000		5.902.000,00		
3.1.90.04	CONTRATAÇÃO POR TEMPO DETERMINADO			0.01.00	1.462.000,00			
3.1.90.04	CONTRATAÇÃO POR TEMPO DETERMINADO			0.01.00	49.000,00			
3.1.90.11	VENCIMENTOS E VANTAGENS FIXAS - PESSOAL CIVIL			0.01.00	3.210.000,00			
3.1.90.11	VENCIMENTOS E VANTAGENS FIXAS - PESSOAL CIVIL			0.01.00	655.000,00			
3.1.90.13	OBRIGAÇÕES PATRONAIS			0.01.00	319.000,00			
3.1.90.13	OBRIGAÇÕES PATRONAIS			0.01.00	117.000,00			
3.1.90.16	OUTRAS DESPESAS VARIÁVEIS - PESSOAL CIVIL			0.01.00	10.000,00			
3.1.90.16	OUTRAS DESPESAS VARIÁVEIS - PESSOAL CIVIL			0.01.00	12.000,00			
3.1.90.94	INDENIZAÇÕES E RESTITUIÇÕES TRABALHISTAS			0.01.00	39.000,00			
3.1.90.94	INDENIZAÇÕES E RESTITUIÇÕES TRABALHISTAS			0.01.00	29.000,00			
3.1.91.00	APLICAÇÕES DIRETAS- INTRA-ORÇAMENTÁRIAS			0.000.000		1.227.000,00		
3.1.91.13	OBRIGAÇÕES PATRONAIS			0.01.00	1.018.000,00			
3.1.91.13	OBRIGAÇÕES PATRONAIS			0.01.00	209.000,00			
3.3.00.00	OUTRAS DESPESAS CORRENTES			0.000.000			782.000,00	
3.3.90.00	APLICAÇÕES DIRETAS			0.000.000		766.000,00		
3.3.90.04	CONTRATAÇÃO POR TEMPO DETERMINADO			0.01.00	24.000,00			
3.3.90.08	OUTROS BENEFÍCIOS ASSISTENCIAIS DO SERVIDOR E DO M			0.01.00	35.000,00			
3.3.90.08	OUTROS BENEFÍCIOS ASSISTENCIAIS DO SERVIDOR E DO M			0.01.00	16.000,00			
3.3.90.14	DIÁRIAS - CIVIL			0.01.00	15.000,00			
3.3.90.30	MATERIAL DE CONSUMO			0.01.00	39.000,00			
3.3.90.31	PREMIAÇÕES CULTURAIS, ARTÍSTICAS, CIENTÍFICAS, DESP			0.01.00	5.000,00			
3.3.90.32	MATERIAL, BEM OU SERVIÇO PARA DISTRIBUIÇÃO GRATUIT.			0.01.00	9.000,00			
3.3.90.33	PASSAGENS E DESPESAS COM LOCOMOÇÃO			0.01.00	7.000,00			
3.3.90.36	OUTROS SERVIÇOS DE TERCEIROS - PESSOA FÍSICA			0.01.00	416.000,00			
3.3.90.39	OUTROS SERVIÇOS DE TERCEIROS - PESSOA JURÍDICA			0.01.00	193.000,00			
3.3.90.47	OBRIGAÇÕES TRIBUTÁRIAS E CONTRIBUTIVAS			0.01.00	7.000,00			
3.3.91.00	APLICAÇÕES DIRETAS- INTRA-ORÇAMENTÁRIAS			0.000.000		16.000,00		
3.3.91.97	APORTE PARA COBERTURA DO DÉFICIT ATUARIAL DO RPPS			0.01.00	16.000,00			
4.0.00.00	DESPESAS DE CAPITAL			0.000.000				30.000,00
4.4.00.00	INVESTIMENTOS			0.000.000			30.000,00	
4.4.90.00	APLICAÇÕES DIRETAS			0.000.000		30.000,00		
4.4.90.52	EQUIPAMENTOS E MATERIAL PERMANENTE			0.01.00	30.000,00			
TOTAL								7.941.000,00

Documento Assinado Digitalmente por: JOSE TORRES LOPES FILHO - JOSENILDO MENDES FERREIRA - JOAQUIM CAVALLANTE BARBOSA DA SILVA - JOSE JOSIVALDO RUFINO DA SILVA
Acesse em: https://e.cd.tce.pe.gov.br/ppi/validarDoc.seam Código do documento: cd1cc06f-1e08-4606-a012-04d4be9c03531



NATUREZA DA DESPESA POR ORGÃO E UNIDADE

ORGÃO	UNIDADE	Código	Especificação	F.R.	Elemento	Modalidade	Grupo	Categoria Econômica
05	SECRETARIA DE SAÚDE							
01	FUNDO MUNICIPAL DE SAÚDE							
3.0	00.00		DESPESAS CORRENTES	0.000.000				8.969.000,00
3.1	00.00		PESSOAL E ENCARGOS SOCIAIS	0.000.000			4.656.000,00	
3.1	90.00		APLICAÇÕES DIRETAS	0.000.000		4.091.000,00		
3.1	90.04		CONTRATAÇÃO POR TEMPO DETERMINADO	0.01.00	485.000,00			
3.1	90.04		CONTRATAÇÃO POR TEMPO DETERMINADO	0.01.00	70.000,00			
3.1	90.04		CONTRATAÇÃO POR TEMPO DETERMINADO	0.05.00	74.000,00			
3.1	90.04		CONTRATAÇÃO POR TEMPO DETERMINADO	0.05.00	150.000,00			
3.1	90.04		CONTRATAÇÃO POR TEMPO DETERMINADO	0.05.00	281.000,00			
3.1	90.11		VENCIMENTOS E VANTAGENS FIXAS - PESSOAL CIVIL	0.01.00	1.090.000,00			
3.1	90.11		VENCIMENTOS E VANTAGENS FIXAS - PESSOAL CIVIL	0.01.00	280.000,00			
3.1	90.11		VENCIMENTOS E VANTAGENS FIXAS - PESSOAL CIVIL	0.05.00	800.000,00			
3.1	90.11		VENCIMENTOS E VANTAGENS FIXAS - PESSOAL CIVIL	0.05.00	316.000,00			
3.1	90.13		OBRIGAÇÕES PATRONAIS	0.01.00	136.000,00			
3.1	90.13		OBRIGAÇÕES PATRONAIS	0.01.00	160.000,00			
3.1	90.13		OBRIGAÇÕES PATRONAIS	0.05.00	20.000,00			
3.1	90.13		OBRIGAÇÕES PATRONAIS	0.05.00	30.000,00			
3.1	90.13		OBRIGAÇÕES PATRONAIS	0.05.00	78.000,00			
3.1	90.16		OUTRAS DESPESAS VARIÁVEIS - PESSOAL CIVIL	0.01.00	8.000,00			
3.1	90.16		OUTRAS DESPESAS VARIÁVEIS - PESSOAL CIVIL	0.01.00	5.000,00			
3.1	90.16		OUTRAS DESPESAS VARIÁVEIS - PESSOAL CIVIL	0.05.00	16.000,00			
3.1	90.16		OUTRAS DESPESAS VARIÁVEIS - PESSOAL CIVIL	0.05.00	20.000,00			
3.1	90.94		INDENIZAÇÕES E RESTITUIÇÕES TRABALHISTAS	0.01.00	40.000,00			
3.1	90.94		INDENIZAÇÕES E RESTITUIÇÕES TRABALHISTAS	0.01.00	10.000,00			
3.1	90.94		INDENIZAÇÕES E RESTITUIÇÕES TRABALHISTAS	0.05.00	2.000,00			
3.1	90.94		INDENIZAÇÕES E RESTITUIÇÕES TRABALHISTAS	0.05.00	20.000,00			
3.1	91.00		APLICAÇÕES DIRETAS- INTRA-ORÇAMENTÁRIAS	0.000.000		565.000,00		
3.1	91.13		OBRIGAÇÕES PATRONAIS	0.01.00	314.000,00			
3.1	91.13		OBRIGAÇÕES PATRONAIS	0.01.00	30.000,00			
3.1	91.13		OBRIGAÇÕES PATRONAIS	0.05.00	150.000,00			
3.1	91.13		OBRIGAÇÕES PATRONAIS	0.05.00	71.000,00			
3.3	00.00		OUTRAS DESPESAS CORRENTES	0.000.000			4.313.000,00	
3.3	90.00		APLICAÇÕES DIRETAS	0.000.000		4.265.000,00		
3.3	90.04		CONTRATAÇÃO POR TEMPO DETERMINADO	0.01.00	1.000,00			
3.3	90.04		CONTRATAÇÃO POR TEMPO DETERMINADO	0.01.00	21.500,00			
3.3	90.04		CONTRATAÇÃO POR TEMPO DETERMINADO	0.01.00	7.000,00			
3.3	90.04		CONTRATAÇÃO POR TEMPO DETERMINADO	0.05.00	1.000,00			
3.3	90.04		CONTRATAÇÃO POR TEMPO DETERMINADO	0.05.00	5.000,00			
3.3	90.04		CONTRATAÇÃO POR TEMPO DETERMINADO	0.05.00	5.000,00			
3.3	90.04		CONTRATAÇÃO POR TEMPO DETERMINADO	0.05.00	15.500,00			

Documento Assinado Digitalmente por: JOSE TORRES TOPIES FILHO - JOSE NILO MENDES FERREIRA JOACIDENTE CAVALCANTE BARBOSA DA SILVA JOSE JOSIVALDO RUFINO DA SILVA
Acesse em: https://etc.tce.pe.gov.br/ppa/validar/Doc.seam?Codigo.do.documento:cd1ec06f-1c08-4606-a012-04db9c03531



NATUREZA DA DESPESA POR ORGÃO E UNIDADE

ORGÃO	UNIDADE	ESPECIFICAÇÃO	F.R.	Elemento	Modalidade	Grupo	Categoria Econômica
05	01	SECRETARIA DE SAÚDE FUNDO MUNICIPAL DE SAUDE					
3.3.90.08		OUTROS BENEFÍCIOS ASSISTENCIAIS DO SERVIDOR E DO IV	0.01.00	15.000,00			
3.3.90.08		OUTROS BENEFÍCIOS ASSISTENCIAIS DO SERVIDOR E DO IV	0.01.00	5.000,00			
3.3.90.08		OUTROS BENEFÍCIOS ASSISTENCIAIS DO SERVIDOR E DO IV	0.05.00	2.000,00			
3.3.90.08		OUTROS BENEFÍCIOS ASSISTENCIAIS DO SERVIDOR E DO IV	0.05.00	20.000,00			
3.3.90.14		DIÁRIAS - CIVIL	0.01.00	13.000,00			
3.3.90.14		DIÁRIAS - CIVIL	0.01.00	15.000,00			
3.3.90.14		DIÁRIAS - CIVIL	0.05.00	30.000,00			
3.3.90.14		DIÁRIAS - CIVIL	0.05.00	14.000,00			
3.3.90.30		MATERIAL DE CONSUMO	0.01.00	2.000,00			
3.3.90.30		MATERIAL DE CONSUMO	0.01.00	396.000,00			
3.3.90.30		MATERIAL DE CONSUMO	0.01.00	82.000,00			
3.3.90.30		MATERIAL DE CONSUMO	0.05.00	400.000,00			
3.3.90.30		MATERIAL DE CONSUMO	0.05.00	250.000,00			
3.3.90.30		MATERIAL DE CONSUMO	0.05.00	54.000,00			
3.3.90.30		MATERIAL DE CONSUMO	0.05.00	2.000,00			
3.3.90.31		PREMIAÇÕES CULTURAIS, ARTÍSTICAS, CIENTÍFICAS, DESPESAS	0.01.00	5.000,00			
3.3.90.32		MATERIAL, BEM OU SERVIÇO PARA DISTRIBUIÇÃO GRATUITA	0.01.00	15.000,00			
3.3.90.32		MATERIAL, BEM OU SERVIÇO PARA DISTRIBUIÇÃO GRATUITA	0.01.00	2.000,00			
3.3.90.32		MATERIAL, BEM OU SERVIÇO PARA DISTRIBUIÇÃO GRATUITA	0.05.00	53.000,00			
3.3.90.33		PASSAGENS E DESPESAS COM LOCOMOÇÃO	0.01.00	7.000,00			
3.3.90.35		SERVIÇOS DE CONSULTORIA	0.01.00	85.000,00			
3.3.90.36		OUTROS SERVIÇOS DE TERCEIROS - PESSOA FÍSICA	0.01.00	2.000,00			
3.3.90.36		OUTROS SERVIÇOS DE TERCEIROS - PESSOA FÍSICA	0.01.00	405.000,00			
3.3.90.36		OUTROS SERVIÇOS DE TERCEIROS - PESSOA FÍSICA	0.01.00	112.000,00			
3.3.90.36		OUTROS SERVIÇOS DE TERCEIROS - PESSOA FÍSICA	0.05.00	600.000,00			
3.3.90.36		OUTROS SERVIÇOS DE TERCEIROS - PESSOA FÍSICA	0.05.00	10.000,00			
3.3.90.36		OUTROS SERVIÇOS DE TERCEIROS - PESSOA FÍSICA	0.05.00	129.000,00			
3.3.90.36		OUTROS SERVIÇOS DE TERCEIROS - PESSOA FÍSICA	0.05.00	2.000,00			
3.3.90.39		OUTROS SERVIÇOS DE TERCEIROS - PESSOA JURÍDICA	0.01.00	2.000,00			
3.3.90.39		OUTROS SERVIÇOS DE TERCEIROS - PESSOA JURÍDICA	0.01.00	184.000,00			
3.3.90.39		OUTROS SERVIÇOS DE TERCEIROS - PESSOA JURÍDICA	0.01.00	365.000,00			
3.3.90.39		OUTROS SERVIÇOS DE TERCEIROS - PESSOA JURÍDICA	0.05.00	550.000,00			
3.3.90.39		OUTROS SERVIÇOS DE TERCEIROS - PESSOA JURÍDICA	0.05.00	300.000,00			
3.3.90.39		OUTROS SERVIÇOS DE TERCEIROS - PESSOA JURÍDICA	0.05.00	32.000,00			
3.3.90.39		OUTROS SERVIÇOS DE TERCEIROS - PESSOA JURÍDICA	0.05.00	2.000,00			
3.3.90.48		OUTROS AUXÍLIOS FINANCEIROS A PESSOA FÍSICA	0.01.00	26.000,00			
3.3.90.48		OUTROS AUXÍLIOS FINANCEIROS A PESSOA FÍSICA	0.01.00	5.000,00			
3.3.90.91		SENTENÇAS JUDICIAIS	0.01.00	3.000,00			

**Prefeitura Municipal de Iguaracy**

Praça Antônio Rabelo - CNPJ:11368966/0001-00

Orçamento Programa - Exercício de 2021

Anexo 02

Page 15

Lei: 486, Data: 23/11/2020

NATUREZA DA DESPESA POR ORGÃO E UNIDADE

Código	Especificação	F.R.	Elemento	Modalidade	Grupo	Categoria Econômica
ORGÃO:	05 SECRETARIA DE SAÚDE					
UNIDADE:	01 FUNDO MUNICIPAL DE SAUDE					
3.3.90.82	DESPESAS DE EXERCÍCIOS ANTERIORES	0.01.00	10.000,00			
3.3.90.93	INDENIZAÇÕES E RESTITUIÇÕES	0.01.00	3.000,00			
3.3.91.00	APLICAÇÕES DIRETAS- INTRA-ORÇAMENTÁRIAS	0.000.000		48.000,00		
3.3.91.97	APORTE PARA COBERTURA DO DÉFICIT ATUARIAL DO RPPS	0.01.00	48.000,00			
4.0.00.00	DESPESAS DE CAPITAL	0.000.000				360.000,00
4.4.00.00	INVESTIMENTOS	0.000.000			360.000,00	
4.4.90.00	APLICAÇÕES DIRETAS	0.000.000		360.000,00		
4.4.90.51	OBRAS E INSTALAÇÕES	0.01.00	10.000,00			
4.4.90.51	OBRAS E INSTALAÇÕES	0.01.00	110.000,00			
4.4.90.51	OBRAS E INSTALAÇÕES	0.01.00	50.000,00			
4.4.90.52	EQUIPAMENTOS E MATERIAL PERMANENTE	0.01.00	70.000,00			
4.4.90.52	EQUIPAMENTOS E MATERIAL PERMANENTE	0.01.00	5.000,00			
4.4.90.52	EQUIPAMENTOS E MATERIAL PERMANENTE	0.01.00	90.000,00			
4.4.90.52	EQUIPAMENTOS E MATERIAL PERMANENTE	0.01.00	15.000,00			
4.4.90.52	EQUIPAMENTOS E MATERIAL PERMANENTE	0.05.00	10.000,00			
TOTAL						9.329.000,00

Documento Assinado Digitalmente por: JOSE TORRES LOPES FILHO - JOSE ANTONIO MENDES FERREIRA - JOAQUIM CAVALLANTE BARBOSA DA SILVA, JOSE JOSIVALDO RUFINO DA SILVA
 Acesse em: https://efc.tce.pe.gov.br/p/validarDoc.seam Código de Documento: cdl1ec06f-1c08-4606-a012-04d4be9a0051



Prefeitura Municipal de Iguaracy
Praça Antônio Rabelo - CNPJ:11368966/0001-00

Orçamento Programa - Exercício de 2021
Anexo 02
Page 16

Lei: 496, Data: 23/11/2020

NATUREZA DA DESPESA POR ORGÃO E UNIDADE

ÓRGÃO	UNIDADE	Código	Especificação	F.R.	Elemento	Modalidade	Grupo	Categoria Econômica
06	SECRETARIA DE AGRICULTURA, ABASTECIMENTO E MEIO AMBIENTE							1.163.000,00
01	SECRETARIA DE AGRICULTURA, ABASTECIMENTO E MEIO AMBIENTE							
3.0.00.00	DESPESAS CORRENTES			0.000.000				
3.1.00.00	PESSOAL E ENCARGOS SOCIAIS			0.000.000			416.000,00	
3.1.90.00	APLICAÇÕES DIRETAS			0.000.000		403.000,00		
3.1.90.04	CONTRATAÇÃO POR TEMPO DETERMINADO			0.01.00	146.000,00			
3.1.90.11	VENCIMENTOS E VANTAGENS FIXAS - PESSOAL CIVIL			0.01.00	223.000,00			
3.1.90.13	OBRIGAÇÕES PATRONAIS			0.01.00	13.000,00			
3.1.90.16	OUTRAS DESPESAS VARIÁVEIS - PESSOAL CIVIL			0.01.00	11.000,00			
3.1.90.94	INDENIZAÇÕES E RESTITUIÇÕES TRABALHISTAS			0.01.00	10.000,00			
3.1.91.00	APLICAÇÕES DIRETAS- INTRA-ORÇAMENTÁRIAS			0.000.000		13.000,00		
3.1.91.13	OBRIGAÇÕES PATRONAIS			0.01.00	13.000,00			
3.3.00.00	OUTRAS DESPESAS CORRENTES			0.000.000			747.000,00	
3.3.90.00	APLICAÇÕES DIRETAS			0.000.000		737.000,00		
3.3.90.04	CONTRATAÇÃO POR TEMPO DETERMINADO			0.01.00	10.000,00			
3.3.90.08	OUTROS BENEFÍCIOS ASSISTENCIAIS DO SERVIDOR E DO M			0.01.00	12.000,00			
3.3.90.14	DIÁRIAS - CIVIL			0.01.00	6.000,00			
3.3.90.27	ENCARGOS PELA HONRA DE AVAIS, GARANTIAS, SEGUROS			0.01.00	5.000,00			
3.3.90.30	MATERIAL DE CONSUMO			0.01.00	157.000,00			
3.3.90.31	PREMIAÇÕES CULTURAIS, ARTÍSTICAS, CIENTÍFICAS, DESP			0.01.00	7.000,00			
3.3.90.32	MATERIAL, BEM OU SERVIÇO PARA DISTRIBUIÇÃO GRATUIT.			0.01.00	17.000,00			
3.3.90.33	PASSAGENS E DESPESAS COM LOCOMOÇÃO			0.01.00	6.000,00			
3.3.90.36	OUTROS SERVIÇOS DE TERCEIROS - PESSOA FÍSICA			0.01.00	220.000,00			
3.3.90.39	OUTROS SERVIÇOS DE TERCEIROS - PESSOA JURÍDICA			0.01.00	297.000,00			
3.3.91.00	APLICAÇÕES DIRETAS- INTRA-ORÇAMENTÁRIAS			0.000.000		10.000,00		
3.3.91.97	APORTE PARA COBERTURA DO DÉFICIT ATUARIAL DO RPPS			0.01.00	10.000,00			
4.0.00.00	DESPESAS DE CAPITAL			0.000.000				30.000,00
4.4.00.00	INVESTIMENTOS			0.000.000			30.000,00	
4.4.90.00	APLICAÇÕES DIRETAS			0.000.000		30.000,00		
4.4.90.51	OBRAS E INSTALAÇÕES			0.01.00	15.000,00			
4.4.90.52	EQUIPAMENTOS E MATERIAL PERMANENTE			0.01.00	15.000,00			
TOTAL								1.193.000,00

Documento Assinado Digitalmente por: JOSE TORRES T. OPES FILHO - JOSE NEDDO MENDES FERREIRA - JOACIDEN CAVALCANTE BARBOSA DA SILVA - JOSE JOSIVALDO RUFINO DA SILVA
 Acesse em: https://eicf.tce.pe.gov.br/ppv/validarDoc.seam Código do documento: cdl1ec06f-1c08-4606-a012-04db9c03531



NATUREZA DA DESPESA POR ORGÃO E UNIDADE

Lei: 496, Data: 23/11/2020

ORGÃO	UNIDADE	ESPECIFICAÇÃO	F.R.	Elemento	Modalidade	Grupo	Categoria Econômica
07	01	SECRETARIA DE VIAÇÃO, OBRAS, INFRAESTRUTURA E SERVIÇOS PÚBLI					
		01 SECRETARIA DE VIAÇÃO, OBRAS, INFRAESTRUTURA E SERVIÇOS PÚBLI					
3.0.00.00		DESPESAS CORRENTES	0.000.000				3.108.000,00
3.1.00.00		PESSOAL E ENCARGOS SOCIAIS	0.000.000			651.000,00	
3.1.90.00		APLICAÇÕES DIRETAS	0.000.000		644.000,00		
3.1.90.04		CONTRATAÇÃO POR TEMPO DETERMINADO	0.01.00	47.000,00			
3.1.90.11		VENCIMENTOS E VANTAGENS FIXAS - PESSOAL CIVIL	0.01.00	575.000,00			
3.1.90.13		OBRIGAÇÕES PATRONAIS	0.01.00	7.000,00			
3.1.90.16		OUTRAS DESPESAS VARIÁVEIS - PESSOAL CIVIL	0.01.00	4.000,00			
3.1.90.84		INDENIZAÇÕES E RESTITUIÇÕES TRABALHISTAS	0.01.00	11.000,00			
3.1.91.00		APLICAÇÕES DIRETAS- INTRA-ORÇAMENTÁRIAS	0.000.000		7.000,00		
3.1.91.13		OBRIGAÇÕES PATRONAIS	0.01.00	7.000,00			
3.3.00.00		OUTRAS DESPESAS CORRENTES	0.000.000			2.457.000,00	
3.3.60.00		TRANSFERÊNCIAS A INSTITUIÇÕES PRIVADAS COM FINS LUCR	0.000.000		5.000,00		
3.3.60.45		SUBVENÇÕES ECONÔMICAS	0.01.00	5.000,00			
3.3.90.00		APLICAÇÕES DIRETAS	0.000.000		2.446.000,00		
3.3.90.04		CONTRATAÇÃO POR TEMPO DETERMINADO	0.01.00	25.000,00			
3.3.90.08		OUTROS BENEFÍCIOS ASSISTENCIAIS DO SERVIDOR E DO M	0.01.00	4.000,00			
3.3.90.14		DIÁRIAS - CIVIL	0.01.00	10.000,00			
3.3.90.30		MATERIAL DE CONSUMO	0.01.00	562.000,00			
3.3.90.31		PREMIAÇÕES CULTURAIS, ARTÍSTICAS, CIENTÍFICAS, DESP	0.01.00	2.000,00			
3.3.90.33		PASSAGENS E DESPESAS COM LOCOMOÇÃO	0.01.00	5.000,00			
3.3.90.36		OUTROS SERVIÇOS DE TERCEIROS - PESSOA FÍSICA	0.01.00	279.000,00			
3.3.90.39		OUTROS SERVIÇOS DE TERCEIROS - PESSOA JURÍDICA	0.01.00	1.559.000,00			
3.3.91.00		APLICAÇÕES DIRETAS- INTRA-ORÇAMENTÁRIAS	0.000.000		6.000,00		
3.3.91.97		APORTE PARA COBERTURA DO DÉFICIT ATUARIAL DO RPPS	0.01.00	6.000,00			
4.0.00.00		DESPESAS DE CAPITAL	0.000.000				1.398.000,00
4.4.00.00		INVESTIMENTOS	0.000.000			1.398.000,00	
4.4.90.00		APLICAÇÕES DIRETAS	0.000.000		1.398.000,00		
4.4.90.51		OBRAS E INSTALAÇÕES	0.01.00	1.013.000,00			
4.4.90.51		OBRAS E INSTALAÇÕES	0.01.00	240.000,00			
4.4.90.52		EQUIPAMENTOS E MATERIAL PERMANENTE	0.01.00	100.000,00			
4.4.90.61		AQUISIÇÃO DE IMÓVEIS	0.01.00	45.000,00			
TOTAL							4.506.000,00

Documento Assinado Digitalmente por: JOSE TORRES LOPES FILHO - JOSE NUNDO MENDES FERREIRA - JOAQUIM CAVALLANCE BARBOSA DA SILVA - JOSE JOSIAVALDO RUFINO DA SILVA
Acesse em: https://eccc.tce.pe.gov.br/portal/pt/Doc/seam/Código.do_documento:cdlcc06f-1e08-4606-a012-04d4be9c03531



Documento Assinado Digitalmente por: JOSE TORRES LOPES FILHO - JOSE VALDO ROFINO DA SILVA
 Acesse em: https://etcc.tee.pe.gov.br/validar/Doc/seam/Código do documento: cdl1ec06f-1c08-4606-a012-04db6e9c03531



NATUREZA DA DESPESA POR ORGÃO E UNIDADE

Código	Especificação	F.R.	Elemento	Modalidade	Grupo	Categoria Econômica
08	SECRETARIA DE DESENVOLVIMENTO E ASSISTÊNCIA SOCIAL					
01	SECRETARIA DE DESENVOLVIMENTO E ASSISTÊNCIA SOCIAL					
3.0.00.00	DESPESAS CORRENTES	0.000.000				684.500,00
3.1.00.00	PESSOAL E ENCARGOS SOCIAIS	0.000.000			298.000,00	
3.1.90.00	APLICAÇÕES DIRETAS	0.000.000		278.000,00		
3.1.90.04	CONTRATAÇÃO POR TEMPO DETERMINADO	0.01.00	5.000,00			
3.1.90.04	CONTRATAÇÃO POR TEMPO DETERMINADO	0.01.00	35.000,00			
3.1.90.11	VENCIMENTOS E VANTAGENS FIXAS - PESSOAL CIVIL	0.01.00	2.000,00			
3.1.90.11	VENCIMENTOS E VANTAGENS FIXAS - PESSOAL CIVIL	0.01.00	175.000,00			
3.1.90.13	OBRIGAÇÕES PATRONAIS	0.01.00	2.000,00			
3.1.90.13	OBRIGAÇÕES PATRONAIS	0.01.00	50.000,00			
3.1.90.16	OUTRAS DESPESAS VARIÁVEIS - PESSOAL CIVIL	0.01.00	2.000,00			
3.1.90.16	OUTRAS DESPESAS VARIÁVEIS - PESSOAL CIVIL	0.01.00	3.000,00			
3.1.90.94	INDENIZAÇÕES E RESTITUIÇÕES TRABALHISTAS	0.01.00	2.000,00			
3.1.90.94	INDENIZAÇÕES E RESTITUIÇÕES TRABALHISTAS	0.01.00	2.000,00			
3.1.91.00	APLICAÇÕES DIRETAS- INTRA-ORÇAMENTÁRIAS	0.000.000		20.000,00		
3.1.91.13	OBRIGAÇÕES PATRONAIS	0.01.00	2.000,00			
3.1.91.13	OBRIGAÇÕES PATRONAIS	0.01.00	18.000,00			
3.3.00.00	OUTRAS DESPESAS CORRENTES	0.000.000			386.500,00	
3.3.90.00	APLICAÇÕES DIRETAS	0.000.000		380.500,00		
3.3.90.04	CONTRATAÇÃO POR TEMPO DETERMINADO	0.01.00	500,00			
3.3.90.04	CONTRATAÇÃO POR TEMPO DETERMINADO	0.01.00	5.000,00			
3.3.90.08	OUTROS BENEFÍCIOS ASSISTENCIAIS DO SERVIDOR E DO M	0.01.00	2.000,00			
3.3.90.08	OUTROS BENEFÍCIOS ASSISTENCIAIS DO SERVIDOR E DO M	0.01.00	2.000,00			
3.3.90.14	DIÁRIAS - CIVIL	0.01.00	5.000,00			
3.3.90.14	DIÁRIAS - CIVIL	0.01.00	2.000,00			
3.3.90.30	MATERIAL DE CONSUMO	0.01.00	3.000,00			
3.3.90.30	MATERIAL DE CONSUMO	0.01.00	60.000,00			
3.3.90.31	PREMIAÇÕES CULTURAIS, ARTÍSTICAS, CIENTÍFICAS, DESP	0.01.00	2.000,00			
3.3.90.33	PASSAGENS E DESPESAS COM LOCOMOÇÃO	0.01.00	3.000,00			
3.3.90.35	SERVIÇOS DE CONSULTORIA	0.01.00	80.000,00			
3.3.90.36	OUTROS SERVIÇOS DE TERCEIROS - PESSOA FÍSICA	0.01.00	3.000,00			
3.3.90.36	OUTROS SERVIÇOS DE TERCEIROS - PESSOA FÍSICA	0.01.00	120.000,00			
3.3.90.39	OUTROS SERVIÇOS DE TERCEIROS - PESSOA JURÍDICA	0.01.00	5.000,00			
3.3.90.39	OUTROS SERVIÇOS DE TERCEIROS - PESSOA JURÍDICA	0.01.00	80.000,00			
3.3.90.92	DESPESAS DE EXERCÍCIOS ANTERIORES	0.01.00	4.000,00			
3.3.90.93	INDENIZAÇÕES E RESTITUIÇÕES	0.01.00	4.000,00			
3.3.91.00	APLICAÇÕES DIRETAS- INTRA-ORÇAMENTÁRIAS	0.000.000		6.000,00		
3.3.91.97	APORTE PARA COBERTURA DO DÉFICIT ATUARIAL DO RPPS	0.01.00	6.000,00			
4.0.00.00	DESPESAS DE CAPITAL	0.000.000				35.000,00
4.4.00.00	INVESTIMENTOS	0.000.000			35.000,00	



Prefeitura Municipal de Iguaracy
Praça Antônio Rabelo - CNPJ:11368966/0001-00

Orçamento Programa - Exercício de 2021
Anexo 02
Page 19

Lei: 496, Data: 23/11/2020

NATUREZA DA DESPESA POR ORGÃO E UNIDADE

Código	Especificação	F.R.	Elemento	Modalidade	Grupo	Categoria Econômica
08	SECRETARIA DE DESENVOLVIMENTO E ASSISTÊNCIA SOCIAL					
01	SECRETARIA DE DESENVOLVIMENTO E ASSISTÊNCIA SOCIAL					
4.4.90.00	APLICAÇÕES DIRETAS	0.000.000		35.000,00		
4.4.90.52	EQUIPAMENTOS E MATERIAL PERMANENTE	0.01.00	30.000,00			
4.4.90.52	EQUIPAMENTOS E MATERIAL PERMANENTE	0.01.00	5.000,00			
TOTAL						719.500,00

Documento Assinado Digitalmente por: JOSE TORRES TORRES FILHO, JOSENILDO MENDES FERREIRA, JOAUDENI CAVALCANTE BARBOSA DA SILVA, JOSE JOSIVALDO RUFINO DA SILVA
 Acesse em: https://efccfice.pe.gov.br/validarDoc.seam?CodigoDocumento: cdl1ec06f-1c08-4606-a012-04d4be9c03531



NATUREZA DA DESPESA POR ORGÃO E UNIDADE

ORGÃO	08 - SECRETARIA DE DESENVOLVIMENTO E ASSISTÊNCIA SOCIAL					
UNIDADE	02 FUNDO MUNICIPAL DE ASSISTÊNCIA SOCIAL - FMAS					
Código	Especificação	F.R.	Elemento	Modalidade	Grupo	Categoria Econômica
3.0.00.00	DESPESAS CORRENTES	0.000.000				1.382.000,00
3.1.00.00	PESSOAL E ENCARGOS SOCIAIS	0.000.000			509.000,00	
3.1.90.00	APLICAÇÕES DIRETAS	0.000.000		470.000,00		
3.1.90.04	CONTRATAÇÃO POR TEMPO DETERMINADO	0.01.00	51.000,00			
3.1.90.04	CONTRATAÇÃO POR TEMPO DETERMINADO	0.01.00	187.000,00			
3.1.90.11	VENCIMENTOS E VANTAGENS FIXAS - PESSOAL CIVIL	0.01.00	30.000,00			
3.1.90.11	VENCIMENTOS E VANTAGENS FIXAS - PESSOAL CIVIL	0.01.00	56.000,00			
3.1.90.13	OBRIGAÇÕES PATRONAIS	0.01.00	32.000,00			
3.1.90.13	OBRIGAÇÕES PATRONAIS	0.01.00	64.000,00			
3.1.90.16	OUTRAS DESPESAS VARIÁVEIS - PESSOAL CIVIL	0.01.00	11.000,00			
3.1.90.16	OUTRAS DESPESAS VARIÁVEIS - PESSOAL CIVIL	0.01.00	14.000,00			
3.1.90.94	INDENIZAÇÕES E RESTITUIÇÕES TRABALHISTAS	0.01.00	11.000,00			
3.1.90.94	INDENIZAÇÕES E RESTITUIÇÕES TRABALHISTAS	0.01.00	14.000,00			
3.1.91.00	APLICAÇÕES DIRETAS- INTRA-ORÇAMENTÁRIAS	0.000.000		39.000,00		
3.1.91.13	OBRIGAÇÕES PATRONAIS	0.01.00	19.000,00			
3.1.91.13	OBRIGAÇÕES PATRONAIS	0.01.00	20.000,00			
3.3.00.00	OUTRAS DESPESAS CORRENTES	0.000.000			873.000,00	
3.3.50.00	TRANSFERÊNCIAS A INSTITUIÇÕES PRIVADAS SEM FINS LUCR	0.000.000		10.000,00		
3.3.50.43	SUBVENÇÕES SOCIAIS	0.01.00	10.000,00			
3.3.90.00	APLICAÇÕES DIRETAS	0.000.000		849.000,00		
3.3.90.04	CONTRATAÇÃO POR TEMPO DETERMINADO	0.01.00	25.000,00			
3.3.90.04	CONTRATAÇÃO POR TEMPO DETERMINADO	0.01.00	26.000,00			
3.3.90.08	OUTROS BENEFÍCIOS ASSISTENCIAIS DO SERVIDOR E DO M	0.01.00	11.000,00			
3.3.90.08	OUTROS BENEFÍCIOS ASSISTENCIAIS DO SERVIDOR E DO M	0.01.00	16.000,00			
3.3.90.14	DIÁRIAS - CIVIL	0.01.00	10.000,00			
3.3.90.14	DIÁRIAS - CIVIL	0.01.00	20.000,00			
3.3.90.30	MATERIAL DE CONSUMO	0.01.00	26.000,00			
3.3.90.30	MATERIAL DE CONSUMO	0.01.00	117.000,00			
3.3.90.32	MATERIAL, BEM OU SERVIÇO PARA DISTRIBUIÇÃO GRATUIT.	0.01.00	67.000,00			
3.3.90.33	PASSAGENS E DESPESAS COM LOCOMOÇÃO	0.01.00	8.000,00			
3.3.90.36	OUTROS SERVIÇOS DE TERCEIROS - PESSOA FÍSICA	0.01.00	130.000,00			
3.3.90.36	OUTROS SERVIÇOS DE TERCEIROS - PESSOA FÍSICA	0.01.00	203.000,00			
3.3.90.39	OUTROS SERVIÇOS DE TERCEIROS - PESSOA JURÍDICA	0.01.00	68.000,00			
3.3.90.39	OUTROS SERVIÇOS DE TERCEIROS - PESSOA JURÍDICA	0.01.00	56.000,00			
3.3.90.48	OUTROS AUXÍLIOS FINANCEIROS A PESSOA FÍSICA	0.01.00	65.000,00			
3.3.91.00	APLICAÇÕES DIRETAS- INTRA-ORÇAMENTÁRIAS	0.000.000		14.000,00		
3.3.91.97	APORTE PARA COBERTURA DO DÉFICIT ATUARIAL DO RPPS	0.01.00	14.000,00			
4.0.00.00	DESPESAS DE CAPITAL	0.000.000				160.000,00
4.4.00.00	INVESTIMENTOS	0.000.000			160.000,00	

Documento Assinado Digitalmente por: JOSE TORRES TOPES FILHO - JOSÉ NEDO MENDES FERREIRA - JOAQUIM CAVALCANTE BARBOSA DA SILVA - JOSE JOSÉ VILDO RUIFINO DA SILVA
 Acesse em: https://efccf.ce.gov.br/p/validarDoc.seam?CodigoDoDocumento:cd1ec06f-1c08-4606-a012-04db9c03531



Prefeitura Municipal de Iguaracy
Praça Antônio Rabelo - CNPJ:11368986/0001-00

Orçamento Programa - Exercício de 2021
Anexo 02
Page 21
Lei: 496, Data: 23/11/2020

NATUREZA DA DESPESA POR ORGÃO E UNIDADE

ORGÃO		08 SECRETARIA DE DESENVOLVIMENTO E ASSISTÊNCIA SOCIAL				
UNIDADE		02 FUNDO MUNICIPAL DE ASSISTÊNCIA SOCIAL - FMAS				
Código	Especificação	F.R.	Elemento	Modalidade	Grupo	Categoria Econômica
4.4.90.00	APLICAÇÕES DIRETAS	0.000,000		160.000,00		
4.4.90.51	OBRAS E INSTALAÇÕES	0.01.00	100.000,00			
4.4.90.52	EQUIPAMENTOS E MATERIAL PERMANENTE	0.01.00	17.000,00			
4.4.90.52	EQUIPAMENTOS E MATERIAL PERMANENTE	0.01.00	33.000,00			
4.4.90.52	EQUIPAMENTOS E MATERIAL PERMANENTE	0.01.00	10.000,00			
TOTAL						1.542.000,00

Documento Assinado Digitalmente por: JOSE TORRES LOPES FILHO - JOSENILDO MENDES FERREIRA, JOAUDENI CAVALCANTE BARBOSA DA SILVA, JOSE JOSIVALDO RUFINO DA SILVA
 Acesse em: https://efc.cpf.gov.br/ppi/validarDoc.seam Código do documento: cdl1e06f-1c08-4606-a012-044db9e03531



Prefeitura Municipal de Iguaracy
Praça Antônio Rabelo - CNPJ:11368966/0001-00

Orçamento Programa - Exercício de 2021
Anexo 02
Page 22

NATUREZA DA DESPESA POR ORGÃO E UNIDADE

Lei: 496, Data: 23/11/2020

ORGÃO	08 SECRETARIA DE DESENVOLVIMENTO E ASSISTÊNCIA SOCIAL	F.R.	Elemento	Modalidade	Grupo	Category Econômica
UNIDADE	03 FUNDO MUN.DIREITOS DA CRIANÇA E DO ADOLESCENTE					
3.0.00.00	DESPESAS CORRENTES	0.000.000				52.000,00
3.1.00.00	PESSOAL E ENCARGOS SOCIAIS	0.000.000			20.000,00	
3.1.90.00	APLICAÇÕES DIRETAS	0.000.000		18.000,00		
3.1.90.04	CONTRATAÇÃO POR TEMPO DETERMINADO	0.01.00	2.000,00			
3.1.90.11	VENCIMENTOS E VANTAGENS FIXAS - PESSOAL CIVIL	0.01.00	10.000,00			
3.1.90.13	OBRIGAÇÕES PATRONAIS	0.01.00	2.000,00			
3.1.90.16	OUTRAS DESPESAS VARIÁVEIS - PESSOAL CIVIL	0.01.00	2.000,00			
3.1.90.94	INDENIZAÇÕES E RESTITUIÇÕES TRABALHISTAS	0.01.00	2.000,00			
3.1.91.00	APLICAÇÕES DIRETAS- INTRA-ORÇAMENTÁRIAS	0.000.000		2.000,00		
3.1.91.13	OBRIGAÇÕES PATRONAIS	0.01.00	2.000,00			
3.3.00.00	OUTRAS DESPESAS CORRENTES	0.000.000			32.000,00	
3.3.50.00	TRANSFERÊNCIAS A INSTITUIÇÕES PRIVADAS SEM FINS LUCR	0.000.000		10.000,00		
3.3.50.43	SUBVENÇÕES SOCIAIS	0.01.00	10.000,00			
3.3.90.00	APLICAÇÕES DIRETAS	0.000.000		21.000,00		
3.3.90.04	CONTRATAÇÃO POR TEMPO DETERMINADO	0.01.00	1.000,00			
3.3.90.08	OUTROS BENEFÍCIOS ASSISTENCIAIS DO SERVIDOR E DO M	0.01.00	2.000,00			
3.3.90.14	DIÁRIAS - CIVIL	0.01.00	2.000,00			
3.3.90.30	MATERIAL DE CONSUMO	0.01.00	6.000,00			
3.3.90.36	OUTROS SERVIÇOS DE TERCEIROS - PESSOA FÍSICA	0.01.00	5.000,00			
3.3.90.39	OUTROS SERVIÇOS DE TERCEIROS - PESSOA JURÍDICA	0.01.00	5.000,00			
3.3.91.00	APLICAÇÕES DIRETAS- INTRA-ORÇAMENTÁRIAS	0.000.000		1.000,00		
3.3.91.97	APORTE PARA COBERTURA DO DÉFICIT ATUARIAL DO RPPS	0.01.00	1.000,00			
4.0.00.00	DESPESAS DE CAPITAL	0.000.000				5.000,00
4.4.00.00	INVESTIMENTOS	0.000.000			5.000,00	
4.4.90.00	APLICAÇÕES DIRETAS	0.000.000		5.000,00		
4.4.90.52	EQUIPAMENTOS E MATERIAL PERMANENTE	0.01.00	5.000,00			
TOTAL						57.000,00

Documento Assinado Digitalmente por: JOSE TORRES LOPES FILHO - JOSEINEDOMENDES FERREIRA JOATIBENT CAVALCANTE BARBOSA DA SILVA, JOSE JOSIVALDO RUFINO DA SILVA
 Acesse em: https://etce.fce.pb.gov.br/ppg/vl/Doc/seam/Código.do.documento:cd1ec06f-1c08-4606-a012-04d4be9c03531



Prefeitura Municipal de Iguaracy
Praça Antônio Rabelo - CNPJ:11368966/0001-00

Orçamento Programa - Exercício de 2021
Anexo 02
Page 23

NATUREZA DA DESPESA POR ORGÃO E UNIDADE

Lei: 496, Data: 23/11/2020

ORGÃO 08 SECRETARIA DE DESENVOLVIMENTO E ASSISTÊNCIA SOCIAL						
UNIDADE 04 FUNDO MUNICIPAL DOS DIREITOS DO IDOSO						
Código	Especificação	F.R.	Elemento	Modalidade	Grupo	Categoria Econômica
3.0.00.00	DESPESAS CORRENTES	0.000.000				35.000,00
3.1.00.00	PESSOAL E ENCARGOS SOCIAIS	0.000.000			15.000,00	
3.1.90.00	APLICAÇÕES DIRETAS	0.000.000		13.000,00		
3.1.90.04	CONTRATAÇÃO POR TEMPO DETERMINADO	0.01.00	2.000,00			
3.1.90.11	VENCIMENTOS E VANTAGENS FIXAS - PESSOAL CIVIL	0.01.00	5.000,00			
3.1.90.13	OBRIGAÇÕES PATRONAIS	0.01.00	2.000,00			
3.1.90.16	OUTRAS DESPESAS VARIÁVEIS - PESSOAL CIVIL	0.01.00	2.000,00			
3.1.90.94	INDENIZAÇÕES E RESTITUIÇÕES TRABALHISTAS	0.01.00	2.000,00			
3.1.91.00	APLICAÇÕES DIRETAS- INTRA-ORÇAMENTÁRIAS	0.000.000		2.000,00		
3.1.91.13	OBRIGAÇÕES PATRONAIS	0.01.00	2.000,00			
3.3.00.00	OUTRAS DESPESAS CORRENTES	0.000.000			20.000,00	
3.3.90.00	APLICAÇÕES DIRETAS	0.000.000		19.000,00		
3.3.90.04	CONTRATAÇÃO POR TEMPO DETERMINADO	0.01.00	1.000,00			
3.3.90.08	OUTROS BENEFÍCIOS ASSISTENCIAIS DO SERVIDOR E DOM	0.01.00	2.000,00			
3.3.90.30	MATERIAL DE CONSUMO	0.01.00	5.000,00			
3.3.90.36	OUTROS SERVIÇOS DE TERCEIROS - PESSOA FÍSICA	0.01.00	5.000,00			
3.3.90.39	OUTROS SERVIÇOS DE TERCEIROS - PESSOA JURÍDICA	0.01.00	6.000,00			
3.3.91.00	APLICAÇÕES DIRETAS- INTRA-ORÇAMENTÁRIAS	0.000.000		1.000,00		
3.3.91.97	APORTE PARA COBERTURA DO DÉFICIT ATUARIAL DO RPPS	0.01.00	1.000,00			
4.0.00.00	DESPESAS DE CAPITAL	0.000.000				5.000,00
4.4.00.00	INVESTIMENTOS	0.000.000			5.000,00	
4.4.90.00	APLICAÇÕES DIRETAS	0.000.000		5.000,00		
4.4.90.52	EQUIPAMENTOS E MATERIAL PERMANENTE	0.01.00	5.000,00			
TOTAL						40.000,00

Documento Assinado Digitalmente por: JOSE TORRES LOPES FILHO, JOSE NILDO MENDES FERREIRA, JOAQUIM CARVALHO BARBOSA DA SILVA, JOSE JOSIVALDO RUFINO DA SILVA
 Acesse em: https://eccc.tce.jo.gov.br/pv/validarDoc.seam Código do documento: cdl1ec06f-1c08-4606-a012-04d4be9c03531



Prefeitura Municipal de Iguaracy
Praça Antônio Rabelo - CNPJ:11368966/0001-00

Orçamento Programa - Exercício de 2021
Anexo 02
Page 24

Lei: 496, Data: 23/11/2020

NATUREZA DA DESPESA POR ORGÃO E UNIDADE

ORGÃO	09 SECRETARIA DE CULTURA E TURISMO					Categoria Econômica
UNIDADE	01 SECRETARIA DE CULTURA E TURISMO					
Código	Especificação	F.R.	Elemento	Modalidade	Grupo	
3.0.00.00	DESPESAS CORRENTES	0.000.000				872.500,00
3.1.00.00	PESSOAL E ENCARGOS SOCIAIS	0.000.000			88.000,00	
3.1.90.00	APLICAÇÕES DIRETAS	0.000.000		86.000,00		
3.1.90.04	CONTRATAÇÃO POR TEMPO DETERMINADO	0.01.00	20.000,00			
3.1.90.11	VENCIMENTOS E VANTAGENS FIXAS - PESSOAL CIVIL	0.01.00	60.000,00			
3.1.90.13	OBRIGAÇÕES PATRONAIS	0.01.00	2.000,00			
3.1.90.16	OUTRAS DESPESAS VARIÁVEIS - PESSOAL CIVIL	0.01.00	2.000,00			
3.1.90.94	INDENIZAÇÕES E RESTITUIÇÕES TRABALHISTAS	0.01.00	2.000,00			
3.1.91.00	APLICAÇÕES DIRETAS- INTRA-ORÇAMENTÁRIAS	0.000.000		2.000,00		
3.1.91.13	OBRIGAÇÕES PATRONAIS	0.01.00	2.000,00			
3.3.00.00	OUTRAS DESPESAS CORRENTES	0.000.000			784.500,00	
3.3.90.00	APLICAÇÕES DIRETAS	0.000.000		782.500,00		
3.3.90.04	CONTRATAÇÃO POR TEMPO DETERMINADO	0.01.00	26.500,00			
3.3.90.08	OUTROS BENEFÍCIOS ASSISTENCIAIS DO SERVIDOR E DO M	0.01.00	2.000,00			
3.3.90.14	DIÁRIAS - CIVIL	0.01.00	8.000,00			
3.3.90.30	MATERIAL DE CONSUMO	0.01.00	19.000,00			
3.3.90.31	PREMIAÇÕES CULTURAIS, ARTÍSTICAS, CIENTÍFICAS, DESP	0.01.00	14.000,00			
3.3.90.33	PASSAGENS E DESPESAS COM LOCOMOÇÃO	0.01.00	2.000,00			
3.3.90.36	OUTROS SERVIÇOS DE TERCEIROS - PESSOA FÍSICA	0.01.00	132.000,00			
3.3.90.39	OUTROS SERVIÇOS DE TERCEIROS - PESSOA JURÍDICA	0.01.00	574.000,00			
3.3.90.48	OUTROS AUXÍLIOS FINANCEIROS A PESSOA FÍSICA	0.01.00	5.000,00			
3.3.91.00	APLICAÇÕES DIRETAS- INTRA-ORÇAMENTÁRIAS	0.000.000		2.000,00		
3.3.91.97	APORTE PARA COBERTURA DO DÉFICIT ATUARIAL DO RPPS	0.01.00	2.000,00			
4.0.00.00	DESPESAS DE CAPITAL	0.000.000				5.000,00
4.4.00.00	INVESTIMENTOS	0.000.000			5.000,00	
4.4.90.00	APLICAÇÕES DIRETAS	0.000.000		5.000,00		
4.4.90.52	EQUIPAMENTOS E MATERIAL PERMANENTE	0.01.00	5.000,00			
TOTAL						877.500,00

Documento Assinado Digitalmente por: JOSE TORRES LOPES FILHO - JOSE HEDDOR MENDES FERREIRA JOACIDEN CAVALCANTE BARBOSA DA SILVA JOSE JOSIVALDO RUFINO DA SILVA
 Acesse em: https://eodc.fcc.br.gov.br/validar/Doc:seam/Código do documento: cdl1c06f-1c08-4606-a012-04d4be9c03531



Prefeitura Municipal de Iguaracy
Praça Antônio Rabelo - CNPJ:11368966/0001-00

Orçamento Programa - Exercício de 2021
Anexo 02
Page 25

Lei: 496, Data: 23/11/2020

NATUREZA DA DESPESA POR ORGÃO E UNIDADE

Código	Especificação	F.R.	Elemento	Modalidade	Grupo	Categoria Econômica
21	FUNDO DE DESENVOLVIMENTO MUNICIPAL					
01	FUNDO DE DESENVOLVIMENTO MUNICIPAL					
4.0.00.00	DESPESAS DE CAPITAL	0.000.000				70.000,00
4.4.00.00	INVESTIMENTOS	0.000.000			70.000,00	
4.4.90.00	APLICAÇÕES DIRETAS	0.000.000		70.000,00		
4.4.90.51	OBRAS E INSTALAÇÕES	0.01.00	50.000,00			
4.4.90.51	OBRAS E INSTALAÇÕES	0.01.00	20.000,00			
TOTAL						70.000,00

Documento Assinado Digitalmente por: JOSE TORRES LOPES FILHO, JOSENILDO MENDES FERREIRA, JOAUDENI CAVALCANTE BARBOSA DA SILVA, JOSE JOSIVALDO RUFINO DA SILVA
 Acesse em: https://eodc.fec.br.gov.br/p/validar/Doc:seam/Código do documento: cdl1ec06f-1c08-4606-a012-044db9e9c03531



NATUREZA DA DESPESA POR ORGÃO E UNIDADE

ORGÃO	31 - COMUPE - CONSÓRCIO DOS MUNICÍPIOS PERNAMBUCANOS					
UNIDADE	01 - COMUPE - CONSÓRCIO DOS MUNICÍPIOS PERNAMBUCANOS					
Código	Especificação	F.R.	Elemento	Modalidade	Grupo	Categoria Econômica
3.0.00.00	DESPESAS CORRENTES	0.000.000				66.000,00
3.1.00.00	PESSOAL E ENCARGOS SOCIAIS	0.000.000			23.000,00	
3.1.90.00	APLICAÇÕES DIRETAS	0.000.000		23.000,00		
3.1.90.04	CONTRATAÇÃO POR TEMPO DETERMINADO	0.01.00	2.000,00			
3.1.90.11	VENCIMENTOS E VANTAGENS FIXAS - PESSOAL CIVIL	0.01.00	15.000,00			
3.1.90.13	OBRIGAÇÕES PATRONAIS	0.01.00	2.000,00			
3.1.90.91	SENTENÇAS JUDICIAIS	0.01.00	1.000,00			
3.1.90.92	DESPESAS DE EXERCÍCIOS ANTERIORES	0.01.00	1.000,00			
3.1.90.96	RESSARCIMENTO DE DESPESAS DE PESSOAL REQUISITADO	0.01.00	2.000,00			
3.3.00.00	OUTRAS DESPESAS CORRENTES	0.000.000			43.000,00	
3.3.90.00	APLICAÇÕES DIRETAS	0.000.000		43.000,00		
3.3.90.14	DIÁRIAS - CIVIL	0.01.00	2.000,00			
3.3.90.30	MATERIAL DE CONSUMO	0.01.00	2.000,00			
3.3.90.30	MATERIAL DE CONSUMO	0.01.00	20.000,00			
3.3.90.33	PASSAGENS E DESPESAS COM LOCOMOÇÃO	0.01.00	2.000,00			
3.3.90.34	OUTRAS DESPESAS DE PESSOAL DECORRENTES DE CONTI	0.01.00	2.000,00			
3.3.90.35	SERVIÇOS DE CONSULTORIA	0.01.00	2.000,00			
3.3.90.36	OUTROS SERVIÇOS DE TERCEIROS - PESSOA FÍSICA	0.01.00	2.000,00			
3.3.90.37	LOCAÇÃO DE MÃO-DE-OBRA	0.01.00	2.000,00			
3.3.90.39	OUTROS SERVIÇOS DE TERCEIROS - PESSOA JURÍDICA	0.01.00	3.000,00			
3.3.90.46	AUXÍLIO ALIMENTAÇÃO	0.01.00	2.000,00			
3.3.90.47	OBRIGAÇÕES TRIBUTÁRIAS E CONTRIBUTIVAS	0.01.00	2.000,00			
3.3.90.91	SENTENÇAS JUDICIAIS	0.01.00	1.000,00			
3.3.90.93	INDENIZAÇÕES E RESTITUIÇÕES	0.01.00	1.000,00			
4.0.00.00	DESPESAS DE CAPITAL	0.000.000				40.000,00
4.4.00.00	INVESTIMENTOS	0.000.000			40.000,00	
4.4.90.00	APLICAÇÕES DIRETAS	0.000.000		40.000,00		
4.4.90.51	OBRAS E INSTALAÇÕES	0.01.00	20.000,00			
4.4.90.52	EQUIPAMENTOS E MATERIAL PERMANENTE	0.01.00	10.000,00			
4.4.90.61	AQUISIÇÃO DE IMÓVEIS	0.01.00	10.000,00			
TOTAL						106.000,00



NATUREZA DA DESPESA POR ORGÃO E UNIDADE

ORGÃO	UNIDADE	Código	Especificação	F.R.	Elemento	Modalidade	Grupo	Categoria Econômica
32	01		CIMPAJEU - CONSÓRCIO DE INTEGRAÇÃO DOS MUNICÍPIOS DO PAJEU					
			01 CIMPAJEU - CONSÓRCIO DE INTEGRAÇÃO DOS MUNICÍPIOS DO PAJEU					
		3.0.00.00	DESPESAS CORRENTES	0.000.000				724.398,68
		3.1.00.00	PESSOAL E ENCARGOS SOCIAIS	0.000.000			107.214,25	
		3.1.90.00	APLICAÇÕES DIRETAS	0.000.000		103.639,25		
		3.1.90.04	CONTRATAÇÃO POR TEMPO DETERMINADO	0.01.00	29.887,00			
		3.1.90.11	VENCIMENTOS E VANTAGENS FIXAS - PESSOAL CIVIL	0.01.00	47.976,50			
		3.1.90.13	OBRIGAÇÕES PATRONAIS	0.01.00	22.272,25			
		3.1.90.91	SENTENÇAS JUDICIAIS	0.01.00	786,50			
		3.1.90.92	DESPESAS DE EXERCÍCIOS ANTERIORES	0.01.00	858,00			
		3.1.90.94	INDENIZAÇÕES E RESTITUIÇÕES TRABALHISTAS	0.01.00	1.859,00			
		3.1.91.00	APLICAÇÕES DIRETAS- INTRA-ORÇAMENTÁRIAS	0.000.000		3.575,00		
		3.1.91.13	OBRIGAÇÕES PATRONAIS	0.01.00	3.575,00			
		3.2.00.00	JUROS E ENCARGOS DA DÍVIDA	0.000.000			357,50	
		3.2.90.00	APLICAÇÕES DIRETAS	0.000.000		357,50		
		3.2.90.21	JUROS SOBRE A DÍVIDA POR CONTRATO	0.01.00	357,50			
		3.3.00.00	OUTRAS DESPESAS CORRENTES	0.000.000			616.826,93	
		3.3.50.00	TRANSFERÊNCIAS A INSTITUIÇÕES PRIVADAS SEM FINS LUCR	0.000.000		13.263,25		
		3.3.50.43	SUBVENÇÕES SOCIAIS	0.01.00	13.263,25			
		3.3.90.00	APLICAÇÕES DIRETAS	0.000.000		603.563,68		
		3.3.90.14	DIÁRIAS - CIVIL	0.01.00	9.112,68			
		3.3.90.30	MATERIAL DE CONSUMO	0.01.00	29.601,00			
		3.3.90.32	MATERIAL, BEM OU SERVIÇO PARA DISTRIBUIÇÃO GRATUIT.	0.01.00	62.562,50			
		3.3.90.33	PASSAGENS E DESPESAS COM LOCOMOÇÃO	0.01.00	2.860,00			
		3.3.90.34	OUTRAS DESPESAS DE PESSOAL DECORRENTES DE CONTI	0.01.00	643,50			
		3.3.90.35	SERVIÇOS DE CONSULTORIA	0.01.00	8.437,00			
		3.3.90.36	OUTROS SERVIÇOS DE TERCEIROS - PESSOA FÍSICA	0.01.00	36.071,75			
		3.3.90.37	LOCAÇÃO DE MÃO-DE-OBRA	0.01.00	786,50			
		3.3.90.39	OUTROS SERVIÇOS DE TERCEIROS - PESSOA JURÍDICA	0.01.00	435.006,00			
		3.3.90.41	CONTRIBUIÇÕES	0.01.00	1.823,25			
		3.3.90.46	AUXÍLIO ALIMENTAÇÃO	0.01.00	1.751,75			
		3.3.90.47	OBRIGAÇÕES TRIBUTÁRIAS E CONTRIBUTIVAS	0.01.00	9.080,50			
		3.3.90.48	OUTROS AUXÍLIOS FINANCEIROS A PESSOA FÍSICA	0.01.00	3.932,50			
		3.3.90.91	SENTENÇAS JUDICIAIS	0.01.00	357,50			
		3.3.90.92	DESPESAS DE EXERCÍCIOS ANTERIORES	0.01.00	1.179,75			
		3.3.90.93	INDENIZAÇÕES E RESTITUIÇÕES	0.01.00	357,50			
		4.0.00.00	DESPESAS DE CAPITAL	0.000.000				223.426,78
		4.4.00.00	INVESTIMENTOS	0.000.000			222.354,28	
		4.4.90.00	APLICAÇÕES DIRETAS	0.000.000		222.354,28		
		4.4.90.51	OBRAS E INSTALAÇÕES	0.01.00	132.693,28			
		4.4.90.52	EQUIPAMENTOS E MATERIAL PERMANENTE	0.01.00	77.970,75			



Prefeitura Municipal de Iguaracy
Praça Antônio Rabelo - CNPJ:11368966/0001-00

Orçamento Programa - Exercício de 2021
Anexo 02
Page 28

Lei: 496, Data: 23/11/2020

NATUREZA DA DESPESA POR ORGÃO E UNIDADE

ORGÃO	32 CIMPAJEU - CONSÓRCIO DE INTEGRAÇÃO DOS MUNICÍPIOS DO PAJEU					Categoria Econômica
UNIDADE	01 CIMPAJEU - CONSÓRCIO DE INTEGRAÇÃO DOS MUNICÍPIOS DO PAJEU					
Código	Especificação	F.R.	Elemento	Modalidade	Grupo	
4.4.90.61	AQUISIÇÃO DE IMÓVEIS	0.01.00	11.690,25			
4.6.00.00	AMORTIZAÇÃO DA DÍVIDA	0.000.000			1.072,50	
4.6.90.00	APLICAÇÕES DIRETAS	0.000.000		1.072,50		
4.6.90.71	PRINCIPAL DA DÍVIDA CONTRATUAL RESGATADA	0.01.00	1.072,50			
TOTAL						947.825,56
TOTAL GERAL						41.883.000,00

Documento Assinado Digitalmente por JOSE TORRES LOPES FILHO, JOSE ALDO MENDES FERREIRA, JOAUDENI CAVALCANTE BARBOSA DA SILVA, JOSE JOSIVALDO RUFINO DA SILVA
 Acesse em: https://etccfcccpe.gov.br/ppm/Doc:seamCodigoDocumento:cd1ec06f-1c08-4606-a012-04d4be9c03531



Documento Assinado Digitalmente por: JOSE TORRES JOPES FILHO, JOSE NILDO MENDES FERREIRA, JOAUDENI CAVALLACANTE BARBOSA DA SILVA, JOSE JOSIVALDO RUFINO DA SILVA
Acesse em: https://eccc.tce.pe.gov.br/ppp/validar_documento.asp?codigo_documento=11086006-a012-04d8e9c03531



Prefeitura Municipal de Igaracy
Praça Antônio Rabelo - CNPJ:11368966/0001-00

Orçamento Programa - Exercício de 2021
Anexo 06
Page 2
Lei: 496, Data: 23/11/2020

PROGRAMA DE TRABALHO
(Inc.II, § 2º, Art.2º)

02 - PODER EXECUTIVO					
01 - GABINETE DO PREFEITO					
Código	Especificação	Operação Especial	Projetos	Atividades	Total
04	Administração		15.000,00	759.000,00	774.000,00
04	122 Administração Geral		15.000,00	759.000,00	774.000,00
04	122 0004 MANUTENÇÃO DAS ATIVIDADES DE SECRETARIAS DO MUNICIPIO		15.000,00	759.000,00	774.000,00
04.122.0004.1007.0000	EQUIPAMENTOS E MATERIAL PERMANENTE-GABINETE DO PREFEITO		15.000,00		15.000,00
04.122.0004.2004.0000	MANUT DAS ATIVID ADMINST DO GABINETE DO PREFEITO			759.000,00	759.000,00
08	Assistência Social			160.000,00	160.000,00
08	243 Assistência À Criança e ao Adolescente			160.000,00	160.000,00
08	243 0005 MANUTENÇÃO DO CONSELHOS MUNICIPAIS			160.000,00	160.000,00
08.243.0005.2005.0000	MANUT. ATIVIDAD. CONS.DIREITOS DA CRIANÇA E ADOLÉS			160.000,00	160.000,00
TOTAL		0,00	15.000,00	919.000,00	934.000,00



Prefeitura Municipal de Guaracy
Praça Antônio Rabelo - CNPJ:11368966/0001-00

Orçamento Programa - Exercício de 2021
Anexo 06
Page 3
Lei: 496, Data: 23/11/2020

PROGRAMA DE TRABALHO
(Inc.II, § 2º, Art.2º)

02 - PODER EXECUTIVO					
02 - UNIDADE DE CONTROLE INTERNO					
Código	Especificação	Operação Especial	Projetos	Atividades	Total
04	Administração		10.000,00	119.000,00	129.000,00
04	124 Controle Interno		10.000,00	119.000,00	129.000,00
04	124 0006 MANUTENÇÃO DO CONTROLE INTERNO		10.000,00	119.000,00	129.000,00
04.124.0006.1008.0000	EQUIPAMENTOS E MATERIAL PERMANENTE-CONTROLE INTERNO		10.000,00		10.000,00
04.124.0006.2006.0000	MANUTENÇÃO ATIVIDADES DE CONTROLE INTERNO			119.000,00	119.000,00
	TOTAL	0,00	10.000,00	119.000,00	129.000,00

Documento Assinado Digitalmente por: JOSE TORRES OLIVEIRA JUNIOR, CPF: 092.911.085-10, Inscrito no Cadastro de Pessoas Físicas sob o nº: 123.456.789-01, em 23/11/2020 às 10:00:00. Documento: cd1cc06f-1c08-4606-a012-044db9e9c03531



Prefeitura Municipal de Iguaracy
Praça Antônio Rabelo - CNPJ:11368966/0001-00

Orçamento Programa - Exercício de 2021
Anexo 06
Page 4
Lei: 496, Data: 23/11/2020

PROGRAMA DE TRABALHO
(Inc.II, § 2º, Art.2º)

02 PODER EXECUTIVO					
03 SECRETARIA DE ADMINISTRAÇÃO E DESENVOLVIMENTO ECONÔMICO					
Código	Especificação	Operação Especial	Projetos	Atividades	T o t a l
04	Administração		10.000,00	1.888.174,54	1.898.174,54
04	122 Administração Geral		10.000,00	1.888.174,54	1.898.174,54
04	122 0004 MANUTENÇÃO DAS ATIVIDADES DE SECRETARIAS DO MUNICÍPIO		10.000,00	1.888.174,54	1.898.174,54
04.122.0004.1018.0000	EQUIPAMENTOS E MATERIAL PERMANENTE- SECRETARIA DE ADMINISTRAÇÃO		10.000,00		10.000,00
04.122.0004.2007.0000	MANUT ATIVID ADMINISTRATIVAS SEC. DE ADMINISTRAÇÃO			1.888.174,54	1.888.174,54
TOTAL		0,00	10.000,00	1.888.174,54	1.898.174,54

Documento Assinado Digitalmente por: JOSE TORRES, JOPES FILHO, JOSENILDO MENDES FERREIRA, JOAUDENI CAVALCANTE BARBOSA DA SILVA, JOSE JOSIVALDO RUFINO DA SILVA
 Acesse em: https://efcc.tce.pe.gov.br/ppva/validar_documento.php?documento=cd1ec06f-1c08-4606-a012-04ddb9e9c03531



Documento Assinado Digitalmente por: JOSE TORRES LOPES FILHO, JOSE NILDO MENDES FERREIRA, JOAUDENI CAVALCANTE BARBOSA DA SILVA, JOSE JOSIVALDO RUFINO DA SILVA



Prefeitura Municipal de Iguaracy
Praça Antônio Rabelo - CNPJ:11368966/0001-00

Orçamento Programa - Exercício de 2021
Anexo 06

Page 6
Lei: 496, Data: 23/11/2020

PROGRAMA DE TRABALHO
(Inc. II, § 2º, Art. 2º)

02 PODER EXECUTIVO
05 DEPARTAMENTO DE ADMINISTRACAO DISTRITAL

Código	Especificação	Operação Especial	Projetos	Atividades	Total
04	Administração		10.000,00	202.000,00	212.000,00
04	122 Administração Geral		10.000,00	202.000,00	212.000,00
04	122 0004 MANUTENÇÃO DAS ATIVIDADES DE SECRETARIAS DO MUNICIPIO		10.000,00	202.000,00	212.000,00
04.122.0004.1017.0000	EQUIPAMENTOS E MATERIAL PERMANENTE-DIST. JABITACA		5.000,00		5.000,00
04.122.0004.1019.0000	EQUIPAMENTOS E MATERIAL PERMANENTE-DIST. IRAJÁ		5.000,00		5.000,00
04.122.0004.2010.0000	MANUT. ATIVIDADES ADMINIST. DISTRITO DE JABITACA			162.000,00	162.000,00
04.122.0004.2011.0000	MANUT. ATIVIDADES ADMINIST. DISTRITO DE IRAJÁ			40.000,00	40.000,00
TOTAL		0,00	10.000,00	202.000,00	212.000,00



Prefeitura Municipal de Iguaracy
Praça Antônio Rabelo - CNPJ:11368966/0001-00

Orçamento Programa - Exercício de 2021
Anexo 06
Page 7
Lei: 496, Data: 23/11/2020

PROGRAMA DE TRABALHO
(Inc.II, § 2º, Art.2º)

02 PODER EXECUTIVO					
06 SECRETARIA DE FINANÇAS					
Código	Especificação	Operação Especial	Projetos	Atividades	TOTAL
04	Administração		5.000,00	582.000,00	587.000,00
04	123 Administração Financeira		5.000,00	582.000,00	587.000,00
04	123 0004 MANUTENÇÃO DAS ATIVIDADES DE SECRETARIAS DO MUNICIPIO		5.000,00	582.000,00	587.000,00
04.123.0004.1026.0000	EQUIPAMENTOS E MATERIAL PERMANENTE-SEC. DE FINANÇAS		5.000,00		5.000,00
04.123.0004.2012.0000	MANUTENÇÃO DAS ATIVIDADES DA SEC FINANÇAS			582.000,00	582.000,00
TOTAL		0,00	5.000,00	582.000,00	587.000,00

Documento Assinado Digitalmente por: JOSE TORRES DOS SANTOS FILHO, JOSENILDO MENDES FERREIRA, JOAUDENI CAVALCANTE BARBOSA DA SILVA, JOSE JOSIVALDO RUFINO DA SILVA
 Acesse em: https://efcc.tce-pa.gov.br/pppva/...
 Código do Documento: cd1ec06f-1c08-4606-a012-044db9c03531



Prefeitura Municipal de Iguaracy
Praça Antônio Rabelo - CNPJ:11368966/0001-00

Orçamento Programa - Exercício de 2021
Anexo 06
Page 8
Lei: 496, Data: 23/11/2020

PROGRAMA DE TRABALHO
(Inc.II, § 2º, Art.2º)

03 FUNDO DE PREVIDÊNCIA DE IGUARACY
01 FUNDO PREVIDENCIÁRIO DO MUNICÍPIO DE IGUARACY - FUNPREVI

Código	Especificação	Operação Especial	Projetos	Atividades	Total
09	Previdência Social		40.000,00	567.000,00	607.000,00
09	122 Administração Geral		40.000,00	567.000,00	607.000,00
09	122 0008 GESTÃO ADMINISTRATIVO DO FUNPREVI		40.000,00	567.000,00	607.000,00
09.122.0008.1056.0000	CONSTRUÇÃO, REFORMA E AMPLIAÇÃO DE IMÓVEL PARA O RPPS		20.000,00		20.000,00
09.122.0008.1057.0000	AQUISIÇÃO DE EQUIPAMENTOS DIVERSOS		20.000,00		20.000,00
09.122.0008.2125.0000	GESTÃO ADMINISTRATIVA DO FUNPREVI			567.000,00	567.000,00
09	272 Previdência do Regime Estatutário			5.383.000,00	5.383.000,00
09	272 0008 GESTÃO ADMINISTRATIVO DO FUNPREVI			5.383.000,00	5.383.000,00
09.272.0008.2124.0000	MANUTENÇÃO DAS ATIVIDADES PREVIDENCIÁRIAS			5.383.000,00	5.383.000,00
28	Encargos Especiais			10.000,00	10.000,00
28	846 Outros Encargos Especiais			10.000,00	10.000,00
28	846 0008 GESTÃO ADMINISTRATIVO DO FUNPREVI			10.000,00	10.000,00
28.846.0008.2127.0000	INDENIZAÇÕES E RESTITUIÇÕES			10.000,00	10.000,00
TOTAL		0,00	40.000,00	5.960.000,00	6.000.000,00

Documento Assinado Digitalmente por: JOSE TORRES LOPES FILHO, JOSE NILO MENDES FERREIRA, JOAQUINI CAVALCANTE BARBOSA DA SILVA, JOSE JOSIVALDO RUFINO DA SILVA
 Acesse em: https://eicetec.pe.gov.br/dp/pt/al...

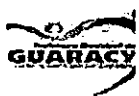

Prefeitura Municipal de Iguaracy
Praça Antônio Rabelo - CNPJ:11368966/0001-00

Orçamento Programa - Exercício de 2021
Anexo 06
Page 9
Lei: 496, Data: 23/11/2020

PROGRAMA DE TRABALHO
(Inc.II, § 2º, Art.2º)



Documento Assinado Digitalmente por: JOSE TORRES LOPES FILHO, JOSENI DO NUNES FERREIRA, JOAQUINI CAVACANTE BARBOSA DA SILVA, JOSIVILDO RUI NO DA SILVA
Acesse em: https://ecec.tce.pb.gov.br/ppz/validacao_eautenticacao_documento.asp?documento=953

04 SECRETARIA DE EDUCAÇÃO E ESPORTES
01 SECRETARIA DE EDUCAÇÃO E ESPORTES

Código	Especificação	Operação Especial	Projetos	Atividades	T o
12	Educação		10.000,00	1.152.000,00	1.162.000,00
12	122 Administração Geral		10.000,00	1.152.000,00	1.162.000,00
12	122 0004	MANUTENÇÃO DAS ATIVIDADES DE SECRETARIAS DO MUNICÍPIO	10.000,00		10.000,00
12.122.0004.1042.0000	EQUIPAMENTOS E MATERIAL PERMANENTE-SEC. DE EDUCAÇÃO E ESPORTES		10.000,00		10.000,00
12	122 0009	MANUTENÇÃO DA EDUCAÇÃO		1.152.000,00	1.152.000,00
12.122.0009.2013.0000	GESTÃO ADMINISTRATIVA/PEDAGÓGICA DA SEC. EDUCAÇÃO			1.107.000,00	1.107.000,00
12.122.0009.2066.0000	MANUTENÇÃO DA BIBLIOTECA MUNICIPAL			45.000,00	45.000,00
12	306 Alimentação e Nutrição			200.000,00	200.000,00
12	306 0009	MANUTENÇÃO DA EDUCAÇÃO		200.000,00	200.000,00
12.306.0009.2014.0000	PROGRAMA MERENDA ESCOLAR			200.000,00	200.000,00
12	361 Ensino Fundamental		55.000,00	631.000,00	686.000,00
12	361 0009	MANUTENÇÃO DA EDUCAÇÃO	55.000,00	627.000,00	682.000,00
12.361.0009.1041.0000	AQUISIÇÃO DE EQUIPAMENTOS E MATERIAL PERMANENTE PARA UNIDADES ESCOLARES		20.000,00		20.000,00
12.361.0009.1043.0000	AQUISIÇÃO DE VEÍCULOS PARA TRANSPORTE ESCOLAR		20.000,00		20.000,00
12.361.0009.1050.0000	AQUISIÇÃO DE VEÍCULOS PARA A SECRETARIA DE EDUCAÇÃO		10.000,00		10.000,00
12.361.0009.1053.0000	EQUIPAMENTOS E MATERIAL PERMANENTE-BIBLIOTECA MUNICIPAL		5.000,00		5.000,00
12.361.0009.2008.0000	DISTRIBUIÇÃO GRATUITA DE KIT DIDÁTICO PEDAGÓGICO/ RECURSOS PRÓPRIOS/ SALÁRIO EDUCAÇÃO			10.000,00	10.000,00
12.361.0009.2015.0000	MANUTENÇÃO E APOIO AS UNIDADES ESCOLARES			157.000,00	157.000,00
12.361.0009.2016.0000	APOIO A UNIDADES ESCOLAS RECURSOS DO PDDE			14.000,00	14.000,00
12.361.0009.2017.0000	MANUTENÇÃO DAS ATIVIDADES DO PROGRAMA PNATE			57.000,00	57.000,00
12.361.0009.2018.0000	MANUT DAS ATIVIDADES DO PETE - TRANSPORTE ESCOLAR ESTADUAL			36.000,00	36.000,00
12.361.0009.2021.0000	DISTRIBUIÇÃO DE FARDAMENTO E ACESSÓRIOS PARA A REDE MUNICIPAL DE ENSINO			1.000,00	1.000,00
12.361.0009.2056.0000	FORMAÇÃO CONTINUADA DE PROFESSORES			9.000,00	9.000,00
12.361.0009.2065.0000	CAPACITAÇÕES PARA PROFESSORES E SERVIDORES			9.000,00	9.000,00
12.361.0009.2135.0000	TRANSPORTE DE ESTUDANTES - RECURSOS PRÓPRIOS			52.000,00	52.000,00
12.361.0009.2136.0000	DISTRIBUIÇÃO DE FARDAMENTO PARA ALUNOS DA REDE MUNICIPAL DE ENSIN			2.000,00	2.000,00
12.361.0009.2166.0000	MANUTENÇÃO DO FUNDEB 60% - RECURSO PRÓPRIO			10.000,00	10.000,00
12.361.0009.2167.0000	MANUTENÇÃO DO FUNDEB 40% - RECURSO PRÓPRIO			20.000,00	20.000,00
12.361.0009.2188.0000	QSE - SALÁRIO EDUCAÇÃO			250.000,00	250.000,00
12	361 0023	CONCESSÃO DE BOLSAS DE ESTUDOS		4.000,00	4.000,00
12.361.0023.2072.0000	CONCESSÃO ESTÁGIO REMUNERADO A ALUNOS LAUREADOS			4.000,00	4.000,00
12	364 Ensino Superior			4.000,00	4.000,00



Prefeitura Municipal de Iguaracy
Praça Antônio Rabelo - CNPJ:11368966/0001-00

Orçamento Programa - Exercício de 2021
Anexo 06
Page 10
Lei: 496, Data: 23/11/2020

PROGRAMA DE TRABALHO
(Inc.II, § 2º, Art.2º)

04 SECRETARIA DE EDUCAÇÃO E ESPORTES					
01 SECRETARIA DE EDUCAÇÃO E ESPORTES					
Código	Especificação	Operação Especial	Projetos	Atividades	Total
12 364 0033	TRANSPORTE DE ESTUDANTE DO ENSINO SUPERIOR E TÉCNICO			4.000,00	4.000,00
12.364.0033.2157.0000	TRANSPORTE DE ESTUDANTES DO ENSINO SUPERIOR E TÉCNICO			4.000,00	4.000,00
12 365	Educação Infantil		4.000,00	76.000,00	80.000,00
12 365 0009	MANUTENÇÃO DA EDUCAÇÃO		4.000,00	76.000,00	80.000,00
12.365.0009.1024.0000	EQUIPAMENTOS E MATERIAL PERMANENTE-CRECHE		2.000,00		2.000,00
12.365.0009.1035.0000	EQUIPAMENTOS E MATERIAL PERMANENTE-EDUCAÇÃO INFANTIL		2.000,00		2.000,00
12.365.0009.2044.0000	MANUTENÇÃO DE CRECHES/ RECURSOS PRÓPRIOS/SALÁRIO EDUCAÇÃO/FNDE			60.000,00	60.000,00
12.365.0009.2053.0000	TRANSPORTES DE ESTUDANTES-CRECHE			6.000,00	6.000,00
12.365.0009.2145.0000	MANUTENÇÃO UNIDADES DE ENSINO INFANTIL - FNDE			10.000,00	10.000,00
12 366	Educação de Jovens e Adultos		5.000,00	34.000,00	39.000,00
12 366 0009	MANUTENÇÃO DA EDUCAÇÃO		5.000,00	34.000,00	39.000,00
12.366.0009.1038.0000	EQUIPAMENTOS E MATERIAL PERMANENTE-EJA		5.000,00		5.000,00
12.366.0009.2152.0000	ENSINO PARA JOVENS E ADULTOS - ALFABETIZAÇÃO			34.000,00	34.000,00
27	Desporto e Lazer			23.000,00	23.000,00
27 812	Desporto Comunitário			23.000,00	23.000,00
27 812 0032	ATIVIDADES ESPORTIVAS			23.000,00	23.000,00
27.812.0032.2100.0000	ATIVIDADES DO DESPORTO COMUNITÁRIO			23.000,00	23.000,00
TOTAL		0,00	74.000,00	2.120.000,00	2.194.000,00

Documento Assinado Digitalmente por: JOSE TORRES LOPES FILHO, JOSE LUIZ DO MENDES FERREIRA, JOAQUINI CAVALCANTE BARBOSA DA SILVA, JOSE JOSIVALDO RUFINO DA SILVA
Acesse em: https://eccc.tce-pa.gov.br/ppa/validador/validador.php



Prefeitura Municipal de Guaracy
Praça Antônio Rabelo - CNPJ:11368966/0001-00

Orçamento Programa - Exercício de 2021
Anexo 06
Page 11
Lei: 496, Data: 23/11/2020

PROGRAMA DE TRABALHO
(Inc.II, § 2º, Art.2º)

04 SECRETARIA DE EDUCAÇÃO E ESPORTES
02 FUNDEB

Código	Especificação	Operação Especial	Projetos	Atividades	Total
12	Educação		20.000,00	7.244.000,00	7.264.000,00
12	361 Ensino Fundamental		20.000,00	7.244.000,00	7.264.000,00
12	361 0009 MANUTENÇÃO DA EDUCAÇÃO		20.000,00	7.244.000,00	7.264.000,00
12.361.0009.1051.0000	AQUISIÇÃO DE VEÍCULOS PARA A SECRETARIA DE EDUCAÇÃO		10.000,00		10.000,00
12.361.0009.1052.0000	AQUISIÇÃO DE VEÍCULOS PARA O TRANSPORTE ESCOLAR		10.000,00		10.000,00
12.361.0009.2019.0000	DISPÊNDIOS C/ PROFESSORIS MAGISTÉRIO FUNDEB 60%			5.601.000,00	5.601.000,00
12.361.0009.2020.0000	MANUT DAS ATIVIDADES DO ENSINO FUNDAMENTAL			1.566.000,00	1.566.000,00
12.361.0009.2022.0000	FORMAÇÃO CONTINUADA DE PROFESSORES			19.000,00	19.000,00
12.361.0009.2023.0000	CAPACITAÇÕES PARA PROFESSORES E SERVIDORES			19.000,00	19.000,00
12.361.0009.2024.0000	DISTRIBUIÇÃO GRATUITA DE KITS DIDÁTICO/PEDAGÓGICO			2.000,00	2.000,00
12.361.0009.2026.0000	TRANSPORTE DE ESTUDANTES DO ENSINO BÁSICO			37.000,00	37.000,00
12	365 Educação Infantil		5.000,00	578.000,00	583.000,00
12	365 0009 MANUTENÇÃO DA EDUCAÇÃO		5.000,00	578.000,00	583.000,00
12.365.0009.1037.0000	EQUIPAMENTOS E MATERIAL PERMANENTE-EDUCAÇÃO INFANTIL		5.000,00		5.000,00
12.365.0009.2027.0000	MANUTENÇÃO DO ENSINO INFANTIL - FUNDEB 60%			378.000,00	378.000,00
12.365.0009.2028.0000	MANUTENÇÃO UNIDADES DE ENSINO INFANTIL			55.000,00	55.000,00
12.365.0009.2039.0000	MANUTENÇÃO DE CRECHES-FUNDEB 60%			57.000,00	57.000,00
12.365.0009.2043.0000	MANUTENÇÃO DE CRECHES-FUNDEB 40%			88.000,00	88.000,00
12	366 Educação de Jovens e Adultos		5.000,00	89.000,00	94.000,00
12	366 0009 MANUTENÇÃO DA EDUCAÇÃO		5.000,00	89.000,00	94.000,00
12.366.0009.1047.0000	EQUIPAMENTOS E MATERIAL PERMANENTE-EJA		5.000,00		5.000,00
12.366.0009.2025.0000	ENSINO PARA JOVENS E ADULTOS			51.000,00	51.000,00
12.366.0009.2032.0000	MANUTENÇÃO DO EJA- FUNDEB 60%			38.000,00	38.000,00
TOTAL		0,00	30.000,00	7.911.000,00	7.941.000,00

Documento Assinado Digitalmente por: JOSE TORRES LOPES FILHO, JOSE NILDO MENDES FERREIRA, JOAQUIM CAVALCANTE BARBOSA DA SILVA, JOSE JOSIVALDO RUFINO DA SILVA
Acesse em: <https://eccc.tce.pa.gov.br/ppvvalidador>



Prefeitura Municipal de Guaracy
Praça Antônio Rabelo - CNPJ:11368966/0001-00

Orçamento Programa - Exercício de 2021
Anexo 06
Page 12
Lei: 496, Data: 23/11/2020

PROGRAMA DE TRABALHO
(Inc.II, § 2º, Art.2º)

05	SECRETARIA DE SAÚDE
01	FUNDO MUNICIPAL DE SAÚDE

Código	Especificação	Operação Especial	Projetos	Atividades	Total
10	Saúde		10.000,00	1.996.000,00	2.006.000,00
10	122	Administração Geral	10.000,00	1.996.000,00	2.006.000,00
10	122	0004	MANUTENÇÃO DAS ATIVIDADES DE SECRETARIAS DO MUNICÍPIO	1.996.000,00	2.006.000,00
10.122.0004.1055.0000	AQUISIÇÃO DE EQUIP. E MAT PERMANENTE-FMS		10.000,00		10.000,00
10.122.0004.2029.0000	MANUT DAS ATIV ADMINISTRATIVAS E DE COORD DO FMS			1.218.000,00	1.218.000,00
10.122.0004.2067.0000	MANUT. E CONSERV. DOS VEÍCULOS DA SAÚDE			23.000,00	23.000,00
10.122.0004.2169.0000	Enfrentamento de Emergência COVID - 19			755.000,00	755.000,00
10	125	Normalização e Fiscalização	5.000,00	25.000,00	30.000,00
10	125	0005	MANUTENÇÃO DO CONSELHOS MUNICIPAIS	25.000,00	30.000,00
10.125.0005.1058.0000	AQUISIÇÃO DE EQUIP. E MAT. PERMANENTE-CONSELHO DE SAÚDE		5.000,00		5.000,00
10.125.0005.2030.0000	MANUT. ATIVIDADES DO CONSELHO MUNICIPAL DE SAÚDE			25.000,00	25.000,00
10	301	Atenção Básica	225.000,00	3.431.000,00	3.656.000,00

Documento Assinado Digitalmente por: JOSE TORRES LOPES FILHO, JOSENILDO MENDES FERREIRA, JOAUDENI CAVALCANTE BARBOSA DA SILVA, JOSE JOSIVALDO RUFINO DA SILVA
Acesse em: <https://efcc.tce-pi.gov.br/ppm/validacao/validacao.asp?codigo=1008408401204d4db9e9c03531>



Prefeitura Municipal de Iguaracy
Praça Antônio Rabelo - CNPJ:11368966/0001-00

Orçamento Programa - Exercício de 2021
Anexo 06
Page 13
Lei: 496, Data: 23/11/2020

PROGRAMA DE TRABALHO
(Inc.II, § 2º, Art.2º)

05 SECRETARIA DE SAÚDE
01 FUNDO MUNICIPAL DE SAÚDE

Código	Especificação	Operação Especial	Projetos	Atividades	Total
10 301 0010	ATENÇÃO BÁSICA		225.000,00	3.431.000,00	3.656.000,00
10.301.0010.1002.0000	CONSTRUÇÃO E AMPLIAÇÃO DE UBS EM POVOADOS E DISTRITOS		50.000,00		50.000,00
10.301.0010.1032.0000	CONSTRUÇÃO/AMPLIAÇÃO/REFORMA UNIDADES DE SAÚDE		30.000,00		30.000,00
10.301.0010.1033.0000	MELHORIAS HABITACIONAIS PARA COMBATE À DOENÇA DE CHAGAS		30.000,00		30.000,00
10.301.0010.1045.0000	CONSTRUÇÃO/REFORMA/AMPLIAÇÃO DA ACADEMIA DA SAÚDE		30.000,00		30.000,00
10.301.0010.1059.0000	AQUISIÇÃO DE EQUIP. E MAT. PERMANENTE-ATENÇÃO BÁSICA		50.000,00		50.000,00
10.301.0010.1060.0000	AQUISIÇÃO DE EQUIP. E MAT. PERMANENTE-ACS		5.000,00		5.000,00
10.301.0010.1061.0000	AQUISIÇÃO DE EQUIP. E MAT. PERMANENTE- SAÚDE DA FAMÍLIA		5.000,00		5.000,00
10.301.0010.1062.0000	AQUISIÇÃO DE EQUIP. E MAT. PERMANENTE- SAÚDE BUCAL		5.000,00		5.000,00
10.301.0010.1063.0000	AQUISIÇÃO DE EQUIP. E MAT. PERMANENTE-PMAQ		5.000,00		5.000,00
10.301.0010.1064.0000	AQUISIÇÃO DE EQUIP. E MAT. PERMANENTE-QUALIFAR		5.000,00		5.000,00
10.301.0010.1065.0000	AQUISIÇÃO DE EQUIP. E MAT. PERMANENTE-ODONTOLOGIA		5.000,00		5.000,00
10.301.0010.1098.0000	EQUIPAMENTOS E MATERIAL PERMANENTE- NASF		5.000,00		5.000,00
10.301.0010.2031.0000	MANUTENÇÃO DA ATENÇÃO BÁSICA DE SAÚDE DO MUNICÍPIO			1.255.000,00	1.255.000,00
10.301.0010.2033.0000	MANUTENÇÃO EQUIPES DE AGENTES COMUNITÁRIOS DE SAÚDE			1.029.000,00	1.029.000,00
10.301.0010.2034.0000	ESTRATEGIA DE SAÚDE DA FAMÍLIA			476.000,00	476.000,00
10.301.0010.2035.0000	MANUTENÇÃO PROGRAMA SAÚDE BUCAL			292.000,00	292.000,00
10.301.0010.2045.0000	SAÚDE DA MULHER E PLANEJAMENTO FAMILIAR			33.000,00	33.000,00
10.301.0010.2046.0000	SAÚDE DO HOMEM			23.000,00	23.000,00
10.301.0010.2069.0000	CAMPANHAS DE VACINAÇÃO-COMPONENTE BÁSICO			9.000,00	9.000,00
10.301.0010.2140.0000	MANUTENÇÃO ATIVIDADES ACADEMIAS DA SAÚDE			26.000,00	26.000,00
10.301.0010.2141.0000	MANUTENÇÃO ATIVIDADES DO NASF - NÚCLEO APOIO A FAMÍLIA			225.000,00	225.000,00
10.301.0010.2143.0000	SAÚDE NA ESCOLA			10.000,00	10.000,00
10.301.0010.2144.0000	PROGRAMA MELHORIA DE ACESSO E QUALIDADE - PMAQ			8.000,00	8.000,00
10.301.0010.2153.0000	MANUTENÇÃO PROGRAMA QUALIFAR			36.000,00	36.000,00
10.301.0010.2154.0000	NÚCLEO DE PROMOÇÃO À SAÚDE - NPS			9.000,00	9.000,00
10 302	Assistência Hospitalar e Ambulatorial		90.000,00	2.805.000,00	2.895.000,00

Documento Assinado Digitalmente por: JOSE RODRIGUES FILHO, JOSE NUNDO MENDES FERREIRA, JOAQUIM CAVALCANTE BARBOSA DA SILVA, JOSE JOSIVALDO RUFINO DA SILVA
Acesse em: https://eccc.tce.pe.gov.br/ppvalidador/validador.jspx



Prefeitura Municipal de Guaracy

Praça Antônio Rabelo - CNPJ:11368966/0001-00

Orçamento Programa - Exercício de 2021

Anexo 06

Page 14

Lei: 496, Data: 23/11/2020

PROGRAMA DE TRABALHO

(Inc.II, § 2º, Art.2º)

05 SECRETARIA DE SAÚDE

01 FUNDO MUNICIPAL DE SAÚDE

Código	Operação Especial	Projeto	Atividade	TOTAL
10 302 0011	ASSISTÊNCIA HOSPITALAR E AMBULATORIAL	90.000,00	2.805.000,00	2.895.000,00
10.302.0011.1009.0000	AQUISIÇÃO DE AMBULÂNCIA	50.000,00		50.000,00
10.302.0011.1010.0000	REFORMA/AMPLIAÇÃO DA UNIDADE MISTA DE SAÚDE- MAC	20.000,00		20.000,00
10.302.0011.1066.0000	AQUISIÇÃO DE EQUIP. E MAT. PERMANENTE-UNIDADE MISTA DE SAÚDE	10.000,00		10.000,00
10.302.0011.1067.0000	AQUISIÇÃO DE EQUIP. E MAT. PERMANENTE-CAPS	10.000,00		10.000,00
10.302.0011.2037.0000	PROG ATEND A PESSOAS (TFD-TRAT FORA DOMICÍLIO)-MAC		37.000,00	37.000,00
10.302.0011.2038.0000	MANUTENÇÃO DA UNIDADE MISTA DE SAÚDE-MAC		2.654.000,00	2.654.000,00
10.302.0011.2071.0000	DOAÇÃO DE GÊNEROS E EQUIP ORTODÔNTICOS/ORTOPÉDICOS		10.000,00	10.000,00
10.302.0011.2142.0000	FORNECIMENTO DE PRÓTESES DENTÁRIAS-MAC		40.000,00	40.000,00
10.302.0011.2151.0000	MANUTENÇÃO CENTRO DE ATENÇÃO PSICOSSOCIAL-CAPS-MAC		36.000,00	36.000,00
10.302.0011.2155.0000	SAMU- SERVIÇOS DE ATENDIMENTO MÓVEL DE URGÊNCIA-MAC		28.000,00	28.000,00
10 303	Suporte Profilático e Terapêutico		10.000,00	10.000,00
10 303 0010	ATENÇÃO BÁSICA		10.000,00	10.000,00
10.303.0010.2036.0000	ASSISTÊNCIA FARMACÊUTICA-COMPONENTE BÁSICO		10.000,00	10.000,00
10 304	Vigilância Sanitária	5.000,00	104.000,00	109.000,00
10 304 0012	VIGILÂNCIA EM SAÚDE	5.000,00	104.000,00	109.000,00
10.304.0012.1068.0000	AQUISIÇÃO DE EQUIP. E MAT. PERMANENTE-VIGILÂNCIA EM SAÚDE	5.000,00		5.000,00
10.304.0012.2041.0000	AÇÕES ESTRUTURANTES DE VIGILÂNCIA SANITÁRIA		104.000,00	104.000,00
10 305	Vigilância Epidemiológica		601.000,00	601.000,00
10 305 0012	VIGILÂNCIA EM SAÚDE		601.000,00	601.000,00
10.305.0012.2040.0000	VIGILÂNCIA EPIDEMIOLÓGICA E AMBIENTAL EM SAÚDE		275.000,00	275.000,00
10.305.0012.2042.0000	CAMPANHAS DE VACINAÇÃO		15.500,00	15.500,00
10.305.0012.2068.0000	MANUTENÇÃO DOS AGENTES DE ENDEMIAS		302.000,00	302.000,00
10.305.0012.2070.0000	EDUCAÇÃO CONT. COMBATE Aedes Aegypti		8.500,00	8.500,00
10 512	Saneamento Básico Urbano	15.000,00	7.000,00	22.000,00
10 512 0012	VIGILÂNCIA EM SAÚDE	15.000,00	7.000,00	22.000,00
10.512.0012.1096.0000	CONSTRUÇÃO/REFORMA/AMPLIAÇÃO-MELHORIAS SANITARIAS DOMICILIARES	15.000,00		15.000,00
10.512.0012.2165.0000	MANUTENÇÃO DE MELHORIAS SANITARIAS DOMICILIARES		7.000,00	7.000,00
	TOTAL	0,00	350.000,00	8.979.000,00
				9.329.000,00

Documento Assinado Digitalmente por: JOSE RODRIGUES LOPES FILHO, SENILDOMENDES FERREIRA JAQUENI CAVACANTE BRUNO DA SILVA, JOSÉ JOSIVALDO RUFFINO DA SILVA
Acesse em: https://efee.tce.pg.gov.br/ppvalidador/validador.jspx?tipo=certificado



Prefeitura Municipal de Iguaracy
Praça Antônio Rabelo - CNPJ:11368966/0001-00

Orçamento Programa - Exercício de 2021

Anexo 06

Page 15

Lei: 496, Data: 23/11/2020

PROGRAMA DE TRABALHO

(Inc.II, § 2º, Art.2º)

06 SECRETARIA DE AGRICULTURA, ABASTECIMENTO E MEIO AMBIENTE
01 SECRETARIA DE AGRICULTURA, ABASTECIMENTO E MEIO AMBIENTE

Código	Especificação	Operação Especial	Projetos	Atividades	Total
18	Gestão Ambiental			8.500,00	8.500,00
18	541	Preservação e Conservação Ambiental		8.500,00	8.500,00
18	541	0034 APOIO AO REFLORESTAMENTO		8.500,00	8.500,00
18.541.0034.2076.0000	APOIO AO REFLORESTAMENTO			8.500,00	8.500,00
18	544	Recursos Hídricos	15.000,00	401.500,00	416.500,00
18	544	0015 AÇÕES AGROPECUÁRIAS E ABASTECIMENTO	15.000,00	401.500,00	416.500,00
18.544.0015.1070.0000	AQUISIÇÃO DE EQUIP. E MAT.PERMANENTE-POÇOS, BARRAGENS CISTERNAS E AFINS		5.000,00		5.000,00
18.544.0015.1071.0000	AQUISIÇÃO DE EQUIP. E MAT. PERMANENTE-AGRICULTURA		10.000,00		10.000,00
18.544.0015.2049.0000	MANUTENÇÃO DE POÇOS, BARRAGENS, CISTERNAS E AFINS			401.500,00	401.500,00
20	Agricultura			496.000,00	496.000,00
20	122	Administração Geral		496.000,00	496.000,00
20	122	0004 MANUTENÇÃO DAS ATIVIDADES DE SECRETARIAS DO MUNICÍPIO		496.000,00	496.000,00
20.122.0004.2047.0000	MANUTENÇÃO DAS ATIVIDADE SEC. DE AGRICULTURA			496.000,00	496.000,00
20	331	Proteção e Benefícios ao Trabalhador		5.000,00	5.000,00
20	331	0016 APOIO RURAL		5.000,00	5.000,00
20.331.0016.2149.0000	GARANTIA SEGURO SAFRA			5.000,00	5.000,00
20	605	Abastecimento		31.000,00	31.000,00
20	605	0014 CENTRAIS DE ABASTECIMENTOS		31.000,00	31.000,00
20.605.0014.2048.0000	MANUTENÇÃO DE CENTRAIS DE ABAST.,AÇOUGUES E MATADOUROS			31.000,00	31.000,00
20	606	Extensão Rural		177.500,00	177.500,00
20	606	0016 APOIO RURAL		177.500,00	177.500,00
20.606.0016.2050.0000	MANUTENÇÃO DO PROGRAMA DE APOIO RURAL			106.500,00	106.500,00
20.606.0016.2051.0000	APOIO TÉCNICO-ADMINISTRATIVO ÀS ASSOCIAÇÕES COMUN			28.000,00	28.000,00
20.606.0016.2054.0000	REALIZAÇÃO DE FEIRAS, TORNEIOS E EXPOSIÇÕES AGROPECUÁRIAS			23.000,00	23.000,00
20.606.0016.2055.0000	CAPAC DE AGRIC E CRIADORES POR MEIOS CURSOS E SEMINÁRIO			20.000,00	20.000,00
20	608	Promoção da Produção Agropecuária	15.000,00	43.500,00	58.500,00
20	608	0015 AÇÕES AGROPECUÁRIAS E ABASTECIMENTO	15.000,00	5.000,00	20.000,00
20.608.0015.1003.0000	CONSTRUÇÃO DE CURRAL DE GADO NA FEIRA DE ANIMAIS		15.000,00		15.000,00
20.608.0015.2077.0000	PROGRAMA DE DISTRIBUIÇÃO DE PALMA FORRAGEIRA PARA AGRICULTORES			5.000,00	5.000,00
20	608	0016 APOIO RURAL		38.500,00	38.500,00
20.608.0016.2052.0000	DISTRIBUIÇÃO DE MUDAS E SEMENTES			7.000,00	7.000,00
20.608.0016.2101.0000	IMPLANTAÇÃO/MANUTENÇÃO HORTAS COMUNITÁRIAS			31.500,00	31.500,00
TOTAL		0,00	30.000,00	1.163.000,00	1.193.000,00

Documento Assinado Digitalmente por: JOSE TORRES LOPES FILHO, JOSENILDO MENDES FERREIRA, JOAQUIM CAVALLANTE BARBOSA DA SILVA, JOSE JOSIVALDO RUFINO DA SILVA
Acesse em: <https://eccc.tce.pa.gov.br/ppa/>



Prefeitura Municipal de Iguaracy
Praça Antônio Rabelo - CNPJ:11368966/0001-00

Orçamento Programa - Exercício de 2021
Anexo 06
Page 16

Lei: 496, Data: 23/11/2020

PROGRAMA DE TRABALHO

(Inc.II, § 2º, Art.2º)

07 SECRETARIA DE VIAÇÃO, OBRAS, INFRAESTRUTURA E SERVIÇOS PÚBLI
01 SECRETARIA DE VIAÇÃO, OBRAS, INFRAESTRUTURA E SERVIÇOS PÚBLI

Código	Especificação	Operação Especial	Projetos	Atividades	Total
04	Administração		50.000,00		50.000,00
04	122 Administração Geral		50.000,00		50.000,00
04	122 0002 AMPLIAÇÃO E REFORMA DE PRÉDIOS MUNICIPAIS		50.000,00		50.000,00
04.122.0002.1011.0000	CONSTRUÇÃO/REFORMA DE PRÉDIOS MUNICIPAIS		50.000,00		50.000,00
12	Educação		200.000,00		200.000,00
12	361 Ensino Fundamental		200.000,00		200.000,00
12	361 0009 MANUTENÇÃO DA EDUCAÇÃO		200.000,00		200.000,00
12.361.0009.1028.0000	REFORMA E AMPLIAÇÃO DE UNIDADES ESCOLARES NOS POVOADOS E DISTRITOS		80.000,00		80.000,00
12.361.0009.1030.0000	CONSTRUÇÃO/ AMPLIAÇÃO/ REFORMA DE ESCOLAS NA SEDE		80.000,00		80.000,00
12.361.0009.1049.0000	CONSTRUÇÃO DE QUADRAS POLIESPORTIVAS		20.000,00		20.000,00
12.361.0009.1054.0000	CONSTRUÇÃO, REFORMA E AMPLIAÇÃO DE QUADRAS POLIESPORTIVAS EM POVOADOS E DISTRITOS		20.000,00		20.000,00
12	365 Educação Infantil		40.000,00		40.000,00
12	365 0009 MANUTENÇÃO DA EDUCAÇÃO		40.000,00		40.000,00
12.365.0009.1036.0000	CONSTRUÇÃO REFORMA E AMPLIAÇÃO DE UNIDADES DO ENSINO INFANTIL		20.000,00		20.000,00
12.365.0009.1048.0000	CONSTRUÇÃO DE CRECHES		20.000,00		20.000,00
13	Cultura		20.000,00		20.000,00
13	392 Difusão Cultural		20.000,00		20.000,00
13	392 0031 AÇÕES EM CULTURA, ESPORTES E TURISMO		20.000,00		20.000,00
13.392.0031.1021.0000	CONSTRUÇÃO DO PÁTIO DE EVENTOS		20.000,00		20.000,00
15	Urbanismo		70.000,00	2.684.000,00	2.754.000,00
15	122 Administração Geral		70.000,00	2.684.000,00	2.754.000,00
15	122 0002 AMPLIAÇÃO E REFORMA DE PRÉDIOS MUNICIPAIS		40.000,00		40.000,00
15.122.0002.1012.0000	COMPRA/DESAPROPRIAÇÃO IMÓVEIS P/USO PÚBLICO		40.000,00		40.000,00
15	122 0004 MANUTENÇÃO DAS ATIVIDADES DE SECRETARIAS DO MUNICÍPIO		30.000,00	2.655.000,00	2.685.000,00
15.122.0004.1081.0000	AQUISIÇÃO DE EQUIP. E MAT. PERMANENTE-SEC DE OBRAS E SERV PÚBLICOS		30.000,00		30.000,00
15.122.0004.2057.0000	MANUT.ATIVIDADES ADM.SEC.VIAÇÃO, OBRAS E SERVIÇOS PÚBLICOS			2.655.000,00	2.655.000,00
15	122 0017 MANUTENÇÃO DA FROTA MUNICIPAL			29.000,00	29.000,00
15.122.0017.2058.0000	MANUT.E FUNCIONAMENTO DOS VEÍCULOS DA PREFEITURA			29.000,00	29.000,00
15	451 Infra-Estrutura Urbana		670.000,00	32.000,00	702.000,00

Documento Assinado Digitalmente por: JOSE TORRES LOPES FILHO, JOSENILDO MENDES FERREIRA, JOAUDENI CAVALCANTE BARBOSA DA SILVA, JOSE JOSIVALDO RUFINO DA SILVA
Acesse em: https://efcc.tce.pe.gov.br/ppp/validar_documento.asp



Prefeitura Municipal de Guaracy
Praça Antônio Rabelo - CNPJ:11368966/0001-00

Orçamento Programa - Exercício de 2021
Anexo 06
Page 17
Lei: 496, Data: 23/11/2020

PROGRAMA DE TRABALHO
(Inc.II, § 2º, Art.2º)

07 SECRETARIA DE VIAÇÃO, OBRAS, INFRAESTRUTURA E SERVIÇOS PÚBLI
01 SECRETARIA DE VIAÇÃO, OBRAS, INFRAESTRUTURA E SERVIÇOS PÚBLI

Código	Especificação	Operação Especial	Projetos	Atividades	Total
15 451 0019	OBRAS DE INFRA-ESTRUTURA		670.000,00	32.000,00	702.000,00
15.451.0019.1013.0000	CONSTRUÇÃO DE CALÇAMENTOS NA SEDE, POVOADOS E DISTRITOS		500.000,00		500.000,00
15.451.0019.1014.0000	EXECUÇÃO OUTRAS OBRAS DE INFRA-ESTRUTURA		30.000,00		30.000,00
15.451.0019.1075.0000	CONSTRUÇÃO DE BANHEIROS PÚBLICOS NA SEDE, POVOADOS E DISTRITOS		20.000,00		20.000,00
15.451.0019.1076.0000	CONST/AMPLIAC/REFORMA DE PRAÇAS, PARQUES E JARDINS NA SEDE, POVOADOS E DISTRITOS		60.000,00		60.000,00
15.451.0019.1078.0000	CONST/RECUPERAÇÃO DE ESTRADAS NA SEDE, POVOADOS E DISTRITOS		20.000,00		20.000,00
15.451.0019.1080.0000	RECUPERAÇÃO/CONST DE BARRAGENS NA ZONA RURAL		30.000,00		30.000,00
15.451.0019.1082.0000	IMPLANTAÇÃO DE INFRA-ESTRUTURA EM CAMPO DE FUTEBOL		10.000,00		10.000,00
15.451.0019.2063.0000	MANUTENÇÃO, CONTRUÇÃO E RESTAURAÇÃO DE PRAÇAS, PARQUES E JARDINS			32.000,00	32.000,00
15 452	Serviços Urbanos		105.000,00	267.500,00	372.500,00
15 452 0018	MANUTENÇÃO DOS SERVIÇOS PÚBLICOS		105.000,00	267.500,00	372.500,00
15.452.0018.1072.0000	AMPLIAÇÃO DA REDE DE ILUMINAÇÃO PÚBLICA NA SEDE DO MUNICÍPIO		40.000,00		40.000,00
15.452.0018.1073.0000	AMPLIAÇÃO DA REDE DE ILUMINAÇÃO PÚBLICA NOS POVOADOS E DISTRITOS		30.000,00		30.000,00
15.452.0018.1074.0000	AMPLIAÇÃO DE CEMITÉRIOS PÚBLICOS		35.000,00		35.000,00
15.452.0018.2060.0000	MANUTENÇÃO DOS CEMITÉRIOS PÚBLICOS			23.500,00	23.500,00
15.452.0018.2061.0000	MANUTENÇÃO SERVIÇO DE ILUMINAÇÃO PÚBLICA			244.000,00	244.000,00
16	Habitação		5.000,00		5.000,00
16 482	Habitação Urbana		5.000,00		5.000,00
16 482 0020	CONSTRUÇÃO DE UNIDADES HABITACIONAIS		5.000,00		5.000,00
16.482.0020.1015.0000	FINANCIAMENTO UNIDADES HABITACIONAIS (MINHA CASA MINHA VIDA)		5.000,00		5.000,00
17	Saneamento		60.000,00		60.000,00
17 512	Saneamento Básico Urbano		60.000,00		60.000,00
17 512 0019	OBRAS DE INFRA-ESTRUTURA		60.000,00		60.000,00
17.512.0019.1077.0000	CONST/REFORMA/AMPLIAC DA REDE DE ESGOSTO NA SEDE, POVOADOS E DISTRITOS		60.000,00		60.000,00
18	Gestão Ambiental		25.000,00	113.000,00	138.000,00
18 541	Preservação e Conservação Ambiental		25.000,00	113.000,00	138.000,00
18 541 0018	MANUTENÇÃO DOS SERVIÇOS PÚBLICOS		25.000,00	113.000,00	138.000,00
18.541.0018.1079.0000	LIMPEZA, COLETA E DESTINAÇÃO CORRETA DE RESÍDUOS SÓLIDOS		25.000,00		25.000,00
18.541.0018.2059.0000	LIMPEZA, COLETA E DESTINAÇÃO CORRETA DE RESÍDUOS SÓLIDOS			113.000,00	113.000,00
18 544	Recursos Hídricos		40.000,00		40.000,00
18 544 0015	AÇÕES AGROPECUÁRIAS E ABASTECIMENTO		40.000,00		40.000,00
18.544.0015.1006.0000	CONST./AMPLIAC. POÇOS, BARRAGENS E AFINS		20.000,00		20.000,00
18.544.0015.1025.0000	CONSTRUÇÃO SISTEMA DE ABASTECIMENTO DE ÁGUA		20.000,00		20.000,00

Documento Assinado Digitalmente por: JOSE TORRES LOPES FILHO, JOSE LUIZ DO MENDES FERREIRA, JOAQUIM CAVALCANTE BARBOSA, DASILVA JOSE OSVALDO RUFINO DA SILVA
Acesse em: https://eccc.tce.pe.gov.br/pppvalidador



Prefeitura Municipal de Iguaracy
Praça Antônio Rabelo - CNPJ:11368966/0001-00

Orçamento Programa - Exercício de 2021
Anexo 06
Page 18
Lei: 496, Data: 23/11/2020

PROGRAMA DE TRABALHO
(Inc.II, § 2º, Art.2º)

07 SECRETARIA DE VIAÇÃO, OBRAS, INFRAESTRUTURA E SERVIÇOS PÚBLI
01 SECRETARIA DE VIAÇÃO, OBRAS, INFRAESTRUTURA E SERVIÇOS PÚBLI

Código	Especificação	Operação Especial	Projetos	Atividades	Total
20	Agricultura		78.000,00		78.000,00
20	605 Abastecimento		78.000,00		78.000,00
20	605 0014 CENTRAIS DE ABASTECIMENTOS		78.000,00		78.000,00
20.605.0014.1004.0000	CONST/AMPLIAC/REFORMA DE CENTROS DE COMERCIALIZAÇÃO DE PRODUTOS PC		58.000,00		58.000,00
20.605.0014.1005.0000	MELHORAMENTO DE FEIRAS POPULARES		20.000,00		20.000,00
26	Transporte		20.000,00	6.500,00	26.500,00
26	782 Transporte Rodoviário		20.000,00	6.500,00	26.500,00
26	782 0021 MANUTENÇÃO DE ESTRADAS, PONTES E PASSAGENS MOLHADAS		20.000,00	6.500,00	26.500,00
26.782.0021.1016.0000	CONSTRUÇÃO DE PONTES, BUEIROS E PASS.MOLHADAS		20.000,00		20.000,00
26.782.0021.2064.0000	MANUTENÇÃO DAS ESTRADAS MUNICIPAIS			6.500,00	6.500,00
27	Desporto e Lazer		20.000,00		20.000,00
27	812 Desporto Comunitário		20.000,00		20.000,00
27	812 0031 AÇÕES EM CULTURA, ESPORTES E TURISMO		20.000,00		20.000,00
27.812.0031.1027.0000	CONSTRUÇÃO DE ESPAÇO DESTINADO A ATIVIDADES ESPORTIVAS EM JABITACÁ		20.000,00		20.000,00
TOTAL		0,00	1.403.000,00	3.103.000,00	4.506.000,00

Documento Assinado Digitalmente por: JOSE TORRES LOPES FILHO, JOSE NILDO MENDES FERRERA, JOAQUINI CAVALCANTE BARBOSA DA SILVA, JOSE JOSIVALDO RUFINO DA SILVA
Acesse em: https://efcc.tce-pi.gov.br/ppvavaliador/validador/validador.asp?cd=0615014100270000



Prefeitura Municipal de Iguaracy
Praça Antônio Rabelo - CNPJ:11368966/0001-00

Orçamento Programa - Exercício de 2021
Anexo 06
Page 19
Lei: 496, Data: 23/11/2020

PROGRAMA DE TRABALHO
(Inc.II, § 2º, Art.2º)

08 - SECRETARIA DE DESENVOLVIMENTO E ASSISTÊNCIA SOCIAL
01 - SECRETARIA DE DESENVOLVIMENTO E ASSISTÊNCIA SOCIAL

Código	Especificação	Operação Especial	Projetos	Atividades	T o t a l
08	Assistência Social		5.000,00	650.000,00	655.000,00
08	122 Administração Geral		5.000,00	650.000,00	655.000,00
08	122 0004 MANUTENÇÃO DAS ATIVIDADES DE SECRETARIAS DO MUNICÍPIO		5.000,00	650.000,00	655.000,00
08.122.0004.1083.0000	AQUISIÇÃO DE EQUIP. E MAT. PERMANENTE-ASSIST SOCIAL		5.000,00		5.000,00
08.122.0004.2074.0000	MANUT. ATIVID. ADMINIST.SEC.DESENV.E ASSIST.SOCIA			650.000,00	650.000,00
08	244 Assistência Comunitária		30.000,00	34.500,00	64.500,00
08	244 0026 AÇÕES DE ASSISTÊNCIA SOCIAL		30.000,00	34.500,00	64.500,00
08.244.0026.1093.0000	AQUISIÇÃO DE EQUIPAMENTOS PARA DIRETORIA DA MULHER		30.000,00		30.000,00
08.244.0026.2148.0000	MANUTENÇÃO ATIVIDADES DA DIRETORIA DA MULHER			34.500,00	34.500,00
		TOTAL	0,00	684.500,00	719.500,00

Documento Assinado Digitalmente por: JOSE TORRES LOPES FILHO, JOSE NILDO MENDES FERREIRA, JOAUDENI CAVALCANTE BARBOSA DA SILVA, JOSE JOSIVALDO RUFINO DA SILVA
Acesse em: <https://efcc.tce.pe.gov.br/ppv/validar>



Documento Assinado Digitalmente por: JOSE TORRES LOPES FILHO, JOSE NUNDO MENDES FERREIRA, JOAQUINI CANALIANTE BARBOSA DA SILVA, JOSE JOSIVALDO RUFINO DA SILVA
Acesse em: https://eccc.fce.pb.gov.br/ppp/validar_documento.asp?ent=3&id=54464121199c035



Prefeitura Municipal de Guaracy
Praça Antônio Rabelo - CNPJ:11368966/0001-00

Orçamento Programa - Exercício de 2021
Anexo 06
Page 20
Lei: 496, Data: 23/11/2020

PROGRAMA DE TRABALHO
(Inc. II, § 2º, Art. 2º)

08. SECRETARIA DE DESENVOLVIMENTO E ASSISTÊNCIA SOCIAL
02. FUNDO MUNICIPAL DE ASSISTÊNCIA SOCIAL - FMAS

Código	Especificação	Operação Especial	Projetos	Atividades	Total
08	Assistência Social			15.500,00	15.500,00
08	242 Assistência ao Portador de Deficiência			15.500,00	15.500,00
08	242 0026 AÇÕES DE ASSISTÊNCIA SOCIAL			15.500,00	15.500,00
08.242.0026.2137.0000	APOIO A PESSOA COM DEFICIÊNCIA			15.500,00	15.500,00
08	243 Assistência À Criança e ao Adolescente		15.000,00	410.000,00	425.000,00
08	243 0005 MANUTENÇÃO DO CONSELHOS MUNICIPAIS		5.000,00		5.000,00
08.243.0005.1088.0000	AQUISIÇÃO DE EQUIP E MAT PERMANENTE-CONSELHO TUTELAR		5.000,00		5.000,00
08	243 0025 ASSISTÊNCIA A CRIANÇA E AO ADOLESCENTE		8.000,00	168.000,00	176.000,00
08.243.0025.1101.0000	AQUISIÇÃO DE EQUIPAMENTOS E MATERIAL PERMANENTE- PROGRAMA CONVIVÊNCIA E FORTALECIMENTO DE VINCULOS		8.000,00		8.000,00
08.243.0025.2075.0000	SERVIÇOS DE CONVIVÊNCIA E FORTALECIMENTO DE VINCULOS SCFV			135.000,00	135.000,00
08.243.0025.2078.0000	MANUTENÇÃO ATIVIDADES DO CENTRO DA JUVENTUDE			33.000,00	33.000,00
08	243 0026 AÇÕES DE ASSISTÊNCIA SOCIAL		2.000,00	242.000,00	244.000,00
08.243.0026.1103.0000	AQ. VEÍCULOS, MÓVEIS, EQ. DIVERSOS P/ PROG. PRIMEIRA INFÂNCIA NO SUAS/CRANÇA FELIZ		2.000,00		2.000,00
08.243.0026.2164.0000	MANUTENÇÃO DO PROGRAMA CRIANÇA FELIZ			219.000,00	219.000,00
08.243.0026.2168.0000	MANUTENÇÃO DO PROGRAMA PRIMEIRA INFÂNCIA NO SUAS/CRANÇA FELIZ			23.000,00	23.000,00
08	244 Assistência Comunitária		145.000,00	856.500,00	1.101.500,00
08	244 0005 MANUTENÇÃO DO CONSELHOS MUNICIPAIS		5.000,00	44.500,00	49.500,00
08.244.0005.1097.0000	EQUIPAMENTOS E MATERIAL PERMANENTE-CONSELHOS MUNICIPAIS		5.000,00		5.000,00
08.244.0005.2092.0000	MANUTENÇÃO ATIVIDADES DOS CONSELHOS MUNICIPAIS			44.500,00	44.500,00
08	244 0021 MANUTENÇÃO DE ESTRADAS, PONTES E PASSAGENS MOLHADAS		30.000,00		30.000,00
08.244.0021.1031.0000	CONSTRUÇÃO DE CISTERNAS PARA ARMAZENAMENTO DE ÁGUA		30.000,00		30.000,00



Prefeitura Municipal de Iguaracy
Praça Antônio Rabelo - CNPJ:11368966/0001-00

PROGRAMA DE TRABALHO
(Inc.II, § 2º, Art.2º)

Orçamento Programa - Exercício de 2021

Anexo 06

Page 21

Lei: 496, Data: 23/11/2020



Documento Assinado Digitalmente por: JOSE TORRES LOPES FILHO, JOSENILDO MENDES FERREIRA, JOAQUINI CAVALCANTE BARBOSA DA SILVA, JOSE JOSIVALDO RUFFINO DA SILVA
Acesse em: https://efee.tce.pe.gov.br/ppm/validar_documento.asp?documento=cd00050812140060121

08 SECRETARIA DE DESENVOLVIMENTO E ASSISTÊNCIA SOCIAL

02 FUNDO MUNICIPAL DE ASSISTÊNCIA SOCIAL - FMAS

Código	Especificação	Operação Especial	Projetos	Atividades	Total
08 244 0026	AÇÕES DE ASSISTÊNCIA SOCIAL		110.000,00	851.000,00	961.000,00
08.244.0026.1084.0000	AQUISIÇÃO DE EQUIP E MAT PERMANENTE-FMAS		5.000,00		5.000,00
08.244.0026.1085.0000	IMPLANTAÇÃO DE ACADEMIA DAS CIDADES EM DISTRITOS		10.000,00		10.000,00
08.244.0026.1086.0000	REFORMA DO PRÉDIO DO CREAS NA SEDE E NOS DISTRITOS		20.000,00		20.000,00
08.244.0026.1087.0000	REFORMA E AMPLIAÇÃO DO CEMUPI		20.000,00		20.000,00
08.244.0026.1089.0000	IMPLANTAÇÃO DE CENTRO CULTURAL NOS DISTRITOS		20.000,00		20.000,00
08.244.0026.1094.0000	AQUISIÇÃO DE EQUIPAMENTOS E MATERIAL PERMANENTE - IGDBF		10.000,00		10.000,00
08.244.0026.1095.0000	AQUISIÇÃO DE EQUIPAMENTOS E MATERIAL PERMANETE - IGD/SUAS		5.000,00		5.000,00
08.244.0026.1099.0000	AQUISIÇÃO DE EQUIPAMENTOS E MATERIAL PERMANENTE-PROGRAMA PISO BÁSICO DO CRAS		10.000,00		10.000,00
08.244.0026.1100.0000	AQUISIÇÃO DE EQUIPAMENTOS E MATERIAL PERMANENTE- PROGRAMA PISO MÉDIO VARIÁVEL-CRAS VOLANTE		5.000,00		5.000,00
08.244.0026.1102.0000	AQUISIÇÃO DE EQUIPAMENTOS E MATERIAL PERMANENTE- PAEFI(CREAS)		5.000,00		5.000,00
08.244.0026.2079.0000	MANUTENÇÃO ATIVIDADES PISO BÁSICO FIXO - PBF (CRAS)			222.000,00	222.000,00
08.244.0026.2080.0000	MANUTENÇÃO ATIVIDADES PISO FIXO MÉDIA COMPLEXIDADE II - PAEFI (CREAS)			175.500,00	175.500,00
08.244.0026.2081.0000	MANUTENÇÃO ATIVID. IGDBF (CADASTRO BOLSA FAMÍLIA)			130.000,00	130.000,00
08.244.0026.2082.0000	DISTRIBUIÇÃO CESTAS BÁSICAS A FAMÍLIAS CARENTES			60.000,00	60.000,00
08.244.0026.2083.0000	AUXÍLIOS FINANCEIROS PARA REALIZAÇÃO DE FUNERAIS			55.000,00	55.000,00
08.244.0026.2084.0000	DISTRIB.PROT., OCULOS,CAD.RODAS/OUTROS MATERIAIS			2.000,00	2.000,00
08.244.0026.2085.0000	AUXÍLIO FINANCEIRO EM PECÚNIA A PESSOAS CARENTES			65.000,00	65.000,00
08.244.0026.2087.0000	MANUTENÇÃO ATIVIDADES DO PAA/CDAF			8.000,00	8.000,00
08.244.0026.2138.0000	MANUTENÇÃO ATIVIDADE PISO MÉDIO VARIÁVEL III - CRAS VOLANTE			42.000,00	42.000,00
08.244.0026.2146.0000	MANUTENÇÃO ATIVIDADES DO IGD/SUAS			35.000,00	35.000,00
08.244.0026.2147.0000	PAIF - PROGRAMA ATENDIMENTO INTEGRAL À FAMÍLIA - PAIF			45.500,00	45.500,00
08.244.0026.2156.0000	MANUTENÇÃO DO BPC - BENEFÍCIO DE PRESTAÇÃO CONTINUADA			11.000,00	11.000,00
08 244 0027	CONTRIBUIÇÕES A ENTIDADES SEM FINS LUCRATIVOS			10.000,00	10.000,00
08.244.0027.2089.0000	CONTRIBUIÇÕES A ENTIDADES SEM FINS LUCRATIVOS			10.000,00	10.000,00
08 244 0028	INCLUSÃO SOCIAL			51.000,00	51.000,00
08.244.0028.2090.0000	MANUT.CENTRO INCLUSÃO PRODUTIVA (PE NO BATENTE)			26.500,00	26.500,00
08.244.0028.2091.0000	MANUTENÇÃO CENTROS DE INCLUSÃO DIGITAL			24.500,00	24.500,00
TOTAL		0,00	160.000,00	1.382.000,00	1.542.000,00



Prefeitura Municipal de Iguaracy
Praça Antônio Rabelo - CNPJ:11368966/0001-00

Orçamento Programa - Exercício de 2021
Anexo 06
Page 22
Lei: 496, Data: 23/11/2020

PROGRAMA DE TRABALHO
(Inc.II, § 2º, Art.2º)

Código	Especificação	Operação Especial	Projetos	Atividades	T o t a l
08	SECRETARIA DE DESENVOLVIMENTO E ASSISTENCIA SOCIAL				
03	FUNDO MUN.DIREITOS DA CRIANÇA E DO ADOLESCENTE				
08	Assistência Social		5.000,00	52.000,00	57.000,00
08	243 Assistência À Criança e ao Adolescente		5.000,00	52.000,00	57.000,00
08	243 0025 ASSISTÊNCIA A CRIANÇA E AO ADOLESCENTE		5.000,00	52.000,00	57.000,00
08.243.0025.1020.0000	AQUISIÇÃO DE VEÍCULO PARA O FMDCA		5.000,00		5.000,00
08.243.0025.2093.0000	AÇÕES SOCIOEDUCATIVAS E DE APOIO FAMILAR À CRIANÇA E AO ADOLESCENT			42.000,00	42.000,00
08.243.0025.2133.0000	CONTRIBUIÇÕES A ENTIDADES SEM FINS LUCRATIVOS			10.000,00	10.000,00
TOTAL		0,00	5.000,00	52.000,00	57.000,00

Documento Assinado Digitalmente por: JOSE TORRES LOPES FILHO, JOSENILDO MENDES FERREIRA, JOAUDENI CAVALCANTE BARBOSA DA SILVA, JOSE JOSIVALDO RUFINO DA SILVA
 Acesse em: https://efcc.tce.pe.gov.br/ppv/validar_documento.asp?cdlcc06f-1c08-4606-a012-04d4be9c03531



Prefeitura Municipal de Iguaracy
Praça Antônio Rabelo - CNPJ:11368966/0001-00

Orçamento Programa - Exercício de 2021

Anexo 06

Page 23

Lei: 496, Data: 23/11/2020

PROGRAMA DE TRABALHO
(Inc.II, § 2º, Art.2º)

08 SECRETARIA DE DESENVOLVIMENTO E ASSISTÊNCIA SOCIAL					
04 FUNDO MUNICIPAL DOS DIREITOS DO IDOSO					
Código	Especificação	Operação Especial	Projetos	Atividades	Total
14	Direitos da Cidadania		5.000,00	35.000,00	40.000,00
14	241 Assistência ao Idoso		5.000,00	35.000,00	40.000,00
14	241 0030 APOIO DO IDOSO		5.000,00	35.000,00	40.000,00
14.241.0030.1090.0000	AQUISIÇÃO DE EQUIP E MAT PERMANENTE-FMDI		5.000,00		5.000,00
14.241.0030.2095.0000	MANUTENÇÃO ATIVIDADES DE APOIO AO IDOSO			35.000,00	35.000,00
TOTAL		0,00	5.000,00	35.000,00	40.000,00

Documento Assinado Digitalmente por: JOSE TORRES LOPES FILHO, JOSENILDO MENDES FERREIRA, JOAUDENI CAVALCANTE BARBOSA DA SILVA, JOSE JOSIVALDO RUFINO DA SILVA
 Acesse em: https://etce.tce.pe.gov.br/ppa/validar_documento:cd1cc06f-1c08-4606-a012-04d4be9c03531



Prefeitura Municipal de Iguaracy
Praça Antônio Rabelo - CNPJ:11368966/0001-00

Orçamento Programa - Exercício de 2021
Anexo 06
Page 24
Lei: 496, Data: 23/11/2020

PROGRAMA DE TRABALHO
(Inc.II, § 2º, Art.2º)

Código	Especificação	Operação Especial	Projetos	Atividades	T o t a l
09	SECRETARIA DE CULTURA E TURISMO				
01	SECRETARIA DE CULTURA E TURISMO				
13	Cultura		5.000,00	212.000,00	217.000,00
13	122 Administração Geral		5.000,00	212.000,00	217.000,00
13	122 0004 MANUTENÇÃO DAS ATIVIDADES DE SECRETARIAS DO MUNICÍPIO		5.000,00	212.000,00	217.000,00
13.122.0004.1091.0000	AQUISIÇÃO DE EQUIP E MAT PERMANENTE-SEC CULTURA E TURISMO		5.000,00		5.000,00
13.122.0004.2096.0000	MAN.ATIVID.ADMIN.SEC CULTURA E TURISMO			212.000,00	212.000,00
13	392 Difusão Cultural			660.500,00	660.500,00
13	392 0031 AÇÕES EM CULTURA, ESPORTES E TURISMO			660.500,00	660.500,00
13.392.0031.2098.0000	REALIZAÇÃO DE FESTIVIDADES E EVENTOS CULTURAIS			640.000,00	640.000,00
13.392.0031.2099.0000	MANUTENÇÃO DA BANDA MUSICAL			8.500,00	8.500,00
13.392.0031.2102.0000	MANUTENÇÃO DE ATIVIDADES DE GRUPOS CULTURAIS/FOLCLÓRICOS			12.000,00	12.000,00
TOTAL		0,00	5.000,00	872.500,00	877.500,00

Documento Assinado Digitalmente por: JOSE TORRES LOPES FILHO, JOSE NILDO MENDES FERREIRA, JOAUDENI CAVALCANTE BARBOSA DA SILVA, JOSE JOSIVALDO RUFINO DA SILVA
Acesse em: <https://etce.tce.pe.gov.br/validar>



Prefeitura Municipal de Iguaracy
Praça Antônio Rabelo - CNPJ:11368966/0001-00

Orçamento Programa - Exercício de 2021
Anexo 06
Page 25
Lei: 496, Data: 23/11/2020

PROGRAMA DE TRABALHO
(Inc.II, § 2º, Art.2º)

21 - FUNDO DE DESENVOLVIMENTO MUNICIPAL					
01 - FUNDO DE DESENVOLVIMENTO MUNICIPAL					
Código	Especificação	Operação Especial	Projetos	Atividades	T o t a l
04	Administração		30.000,00		30.000,00
04	122 Administração Geral		30.000,00		30.000,00
04	122 0002 AMPLIAÇÃO E REFORMA DE PRÉDIOS MUNICIPAIS		30.000,00		30.000,00
04.122.0002.1034.0000	REFORMA E AMPLIAÇÃO DO PRÉDIO SEDE DA PREFEITURA		30.000,00		30.000,00
08	Assistência Social		20.000,00		20.000,00
08	244 Assistência Comunitária		20.000,00		20.000,00
08	244 0026 AÇÕES DE ASSISTÊNCIA SOCIAL		20.000,00		20.000,00
08.244.0026.1046.0000	CONSTRUÇÃO DE CENTROS COMUNITÁRIOS		20.000,00		20.000,00
15	Urbanismo		20.000,00		20.000,00
15	451 Infra-Estrutura Urbana		20.000,00		20.000,00
15	451 0019 OBRAS DE INFRA-ESTRUTURA		20.000,00		20.000,00
15.451.0019.1039.0000	CONSTRUÇÃO DE PAVIMENTAÇÃO EM RUAS DO MUNICÍPIO - FEM		20.000,00		20.000,00
		TOTAL	0,00	70.000,00	0,00
					70.000,00

Documento Assinado Digitalmente por: JOSE TORRES LOPES FILHO, JOSENIL DO MENDES FERREIRA, JOAUDENI CAVALCANTE BARBOSA DA SILVA, JOSE JOSIVALDO RUFINO DA SILVA
Acesse em: https://efce.tce.pe.gov.br/ppa/vaiadoc/centro-dados-atributos-dos-atos-administrativos-cadastre-se-10054044db9e9c03531



Prefeitura Municipal de Guaracy
Praça Antônio Rabelo - CNPJ:11368966/0001-00

Orçamento Programa - Exercício de 2021
Anexo 06
Page 26
Lei: 496, Data: 23/11/2020

PROGRAMA DE TRABALHO
(Inc.II, § 2º, Art.2º)



Documento Assinado Digitalmente por: JOSE TORRES LOPES FILHO, JOSE NILDO MENDES FERREIRA, JOAQUIM CAVALCANTE BARBOSA DA SILVA, JOSE JOSIVALDO RUFINO DA SILVA
Acesse em: https://efcc.tce.pe.gov.br/ppm/validarDocumentoCadastral.aspx?Codigo=122000410920000

Código	Especificação	Operação Especial	Projetos	Atividades	T o t a l
31	COMUPE - CONSÓRCIO DOS MUNICÍPIOS PERNAMBUCANOS				
01	COMUPE - CONSÓRCIO DOS MUNICÍPIOS PERNAMBUCANOS				
04	Administração		40.000,00	46.000,00	86.000,00
04	122 Administração Geral		40.000,00	46.000,00	86.000,00
04	122 0004 MANUTENÇÃO DAS ATIVIDADES DE SECRETARIAS DO MUNICIPIO		40.000,00	46.000,00	86.000,00
04.122.0004.1092.0000	EQUIP E MAT PERMANENTE- COMUPE		40.000,00		40.000,00
04.122.0004.2162.0000	GESTÃO DAS AÇÕES ADMINISTRATIVAS DO COMUPE			46.000,00	46.000,00
10	Saúde			10.000,00	10.000,00
10	301 Atenção Básica			10.000,00	10.000,00
10	301 0010 ATENÇÃO BÁSICA			10.000,00	10.000,00
10.301.0010.2158.0000	MANUTENÇÃO DAS ATIVIDADES DE SAÚDE BUCAL - COMUPE			5.000,00	5.000,00
10.301.0010.2159.0000	MANUTENÇÃO DAS ATIVIDADES DE ATENÇÃO BÁSICA - COMUPE			5.000,00	5.000,00
10	302 Assistência Hospitalar e Ambulatorial			5.000,00	5.000,00
10	302 0010 ATENÇÃO BÁSICA			5.000,00	5.000,00
10.302.0010.2160.0000	MANUTENÇÃO ATIVIDADES HOSPITALARES E AMBULATORIAIS - COMUPE			5.000,00	5.000,00
10	303 Suporte Profilático e Terapêutico			5.000,00	5.000,00
10	303 0010 ATENÇÃO BÁSICA			5.000,00	5.000,00
10.303.0010.2161.0000	MANUTENÇÃO DAS ATIVIDADES DA ASSISTÊNCIA FARMACEÚTICA - COMUPE			5.000,00	5.000,00
TOTAL		0,00	40.000,00	66.000,00	106.000,00



Prefeitura Municipal de Iguaracy

Praça Antônio Rabelo - CNPJ:11368966/0001-00

Orçamento Programa - Exercício de 2021

Anexo 06

Page 27

Lei: 496, Data: 23/11/2020

PROGRAMA DE TRABALHO

(Inc.II, § 2º, Art.2º)

32 CIMPAJEU - CONSÓRCIO DE INTEGRAÇÃO DOS MUNICÍPIOS DO PAJEU

01 CIMPAJEU - CONSÓRCIO DE INTEGRAÇÃO DOS MUNICÍPIOS DO PAJEU

Código	Especificação	Operação Especial	Projetos	Atividades	Total
04	Administração		4.111,25	45.263,00	49.374,25
04	122 Administração Geral		4.111,25	45.263,00	49.374,25
04	122 0035 GESTÃO ADMINISTRATIVA DO CIMPAJEU		4.111,25	45.263,00	49.374,25
04.122.0035.1104.0000	CONSTRUÇÃO, REFORMA E/OU AMPLIAÇÃO DA SEDE DO CIMPAJEU		1.251,25		1.251,25
04.122.0035.1105.0000	AQUISIÇÃO DE VEÍCULOS, EQUIPAMENTOS, MÓVEIS E UTENSÍLIOS P/ CIMPAJEU		1.787,50		1.787,50
04.122.0035.1106.0000	AQUISIÇÃO DE IMÓVEL PARA SEDE DO CIMPAJEU		1.072,50		1.072,50
04.122.0035.2170.0000	MANUTENÇÃO DAS ATIVIDADES ADMIN. DO CIMPAJEU			43.118,00	43.118,00
04.122.0035.2171.0000	PAGAMENTO DE JUROS E ENCARGOS DA DÍVIDA CONTRATUAL			357,50	357,50
04.122.0035.2172.0000	AMORTIZAÇÃO DA DÍVIDA CONTRATUAL			1.072,50	1.072,50
04.122.0035.2173.0000	SENTENÇAS JUDICIAIS, INDENIZAÇÕES E RESTITUIÇÕES DIVERSAS			715,00	715,00
08	Assistência Social		1.787,50	85.156,50	86.944,00
08	244 Assistência Comunitária		1.787,50	85.156,50	86.944,00
08	244 0036 GESTÃO DO NÚCLEO INTERMUNICIPAL DE DESENVOLVIMENTO SOCIAL - NDS CIMPAJEU		1.787,50	82.582,50	84.370,00
08.244.0036.1107.0000	AQUISIÇÃO DE VEÍCULOS, EQUIPAMENTOS, MÓVEIS E UTENSÍLIOS P/ NDS		1.787,50		1.787,50
08.244.0036.2174.0000	MANUTENÇÃO DAS ATIVIDADES DO NDS - CIMPAJEU			81.116,75	81.116,75
08.244.0036.2175.0000	SUBVENÇÕES SOCIAIS À ENTIDADES LIGADA A ASSISTÊNCIA SOCIAL			1.465,75	1.465,75
08	244 0037 GESTÃO DO NÚCLEO DE POLÍTICAS PÚBLICAS PARA MULHERES - NIPM			2.574,00	2.574,00
08.244.0037.2176.0000	MANUT. DAS ATIV. DO NÚCLEO DE POLÍTICAS PÚBLICAS P/ MULHERES			2.574,00	2.574,00
10	Saúde		31.710,25	120.045,00	151.755,25
10	301 Atenção Básica		31.710,25	120.045,00	151.755,25
10	301 0038 GESTÃO DO NÚCLEO INTERMUNICIPAL DE SAÚDE - NIS CIMPAJEU		31.710,25	120.045,00	151.755,25
10.301.0038.1108.0000	CONSTRUÇÃO, REFORMA E/OU AMPLIAÇÃO DO NIS CIMPAJEU		357,50		357,50
10.301.0038.1109.0000	AQUISIÇÃO DE IMÓVEL PARA SEDE DO NIS CIMPAJEU		536,25		536,25
10.301.0038.1110.0000	CONSTRUÇÃO, REFORMA E/OU AMPLIAÇÃO DE UNIDADES DE SAÚDE ATENÇÃO BÁSICA		15.015,00		15.015,00
10.301.0038.1111.0000	AQUISIÇÃO DE IMÓVEL P/ UNIDADES DE SAÚDE - ATENÇÃO BÁSICA		1.859,00		1.859,00
10.301.0038.1112.0000	AQUISIÇÃO DE VEÍCULOS, EQUIPAMENTOS, MÓVEIS E UTENSÍLIOS P/ NIS CIMPAJEU		715,00		715,00
10.301.0038.1113.0000	AQUISIÇÃO DE VEÍCULOS, EQUIPAMENTOS, MÓVEIS E UTENSÍLIOS P/ NIS ATENÇÃO BÁSICA		13.227,50		13.227,50
10.301.0038.2177.0000	MANUTENÇÃO DAS ATIVIDADES DO NIS - ATENÇÃO BÁSICA			115.075,75	115.075,75
10.301.0038.2178.0000	CAPACITAÇÃO DOS PROF. DA SAÚDE DO NIS - ATENÇÃO BÁSICA			1.394,25	1.394,25
10.301.0038.2179.0000	SUBVENÇÕES SOCIAIS À ENTIDADES LIGADA A SAÚDE - ATENÇÃO BÁSICA			3.575,00	3.575,00
10	302 Assistência Hospitalar e Ambulatorial		75.075,00	301.158,00	376.233,00

Documento Assinado Digitalmente por: JOSTOPRESIDENTE PEPES FILHO OSÉNILDO MENDES FERREIRA OVALDINI CAVALCANTE BARROS DA SILVA OSÉNILDO REFINO DA SILVA
Acesse em: https://efcc.tce.pe.gov.br/ppv/validar_documento.asp?caixa_documento=5004460



PROGRAMA DE TRABALHO
(Inc.II, § 2º, Art.2º)

32 CIMPAJEU - CONSÓRCIO DE INTEGRAÇÃO DOS MUNICÍPIOS DO PAJEU
01 CIMPAJEU - CONSÓRCIO DE INTEGRAÇÃO DOS MUNICÍPIOS DO PAJEU

Código	Especificação	Operação Especial	Projetos	Atividades	Total
10	302	0038	GESTÃO DO NÚCLEO INTERMUNICIPAL DE SAÚDE - NIS CIMPAJEU		376.230,00
	10.302.0038.1114.0000		CONSTRUÇÃO, REFORMA E/OU AMPLIAÇÃO DE UNIDADES DE SAÚDE - MAC		39.325,00
	10.302.0038.1115.0000		AQUISIÇÃO DE VEÍCULOS, EQUIPAMENTOS, MÓVEIS E UTENSÍLIOS P/ NIS MAC		28.600,00
	10.302.0038.1116.0000		AQUISIÇÃO DE IMÓVEL P/ UNIDADES DE SAÚDE - MAC		7.150,00
	10.302.0038.2180.0000		MANUTENÇÃO DAS ATIVIDADES DO NIS - MAC	290.504,50	290.504,50
	10.302.0038.2181.0000		CAPACITAÇÃO DOS PROF. DA SAÚDE DO NIS - MAC	2.431,00	2.431,00
	10.302.0038.2182.0000		SUBVENÇÕES SOCIAIS À ENTIDADES LIGADA A SAÚDE - MAC	8.222,50	8.222,50
10	303		Suporte Profilático e Terapêutico		50.805,75
	10.303.0038.1117.0000		GESTÃO DO NÚCLEO INTERMUNICIPAL DE SAÚDE - NIS CIMPAJEU		50.805,75
	10.303.0038.2183.0000		AQUISIÇÃO DE VEÍCULOS, EQUIPAMENTOS, MÓVEIS E UTENSÍLIOS P/ NIS ASSIST. FARMACÊUTICA		715,00
	10.303.0038.2183.0000		MANUTENÇÃO DAS ATIVIDADES DO NIS - ASSIST. FARMACÊUTICA	50.085,75	50.085,75
12			Educação		22.129,25
	12.361		Ensino Fundamental		22.129,25
	12.361.0039.2184.0000		GESTÃO DO NÚCLEO INTERMUNICIPAL DE EDUCAÇÃO - NIE		22.129,25
	12.361.0039.2184.0000		MANUTENÇÃO DAS ATIVIDADES DO NÚCLEO DE EDUCAÇÃO - NIE	22.129,25	22.129,25
12	362		Ensino Médio		22.165,00
	12.362.0039.2184.0000		GESTÃO DO NÚCLEO INTERMUNICIPAL DE EDUCAÇÃO - NIE		22.165,00
	12.362.0039.2184.0000		MANUTENÇÃO DAS ATIVIDADES DO NÚCLEO DE EDUCAÇÃO - NIE	22.165,00	22.165,00
12	363		Ensino Profissional		19.483,75
	12.363.0039.2184.0000		GESTÃO DO NÚCLEO INTERMUNICIPAL DE EDUCAÇÃO - NIE		19.483,75
	12.363.0039.2184.0000		MANUTENÇÃO DAS ATIVIDADES DO NÚCLEO DE EDUCAÇÃO - NIE	19.483,75	19.483,75
12	365		Educação Infantil		6.041,75
	12.365.0039.2184.0000		GESTÃO DO NÚCLEO INTERMUNICIPAL DE EDUCAÇÃO - NIE		6.041,75
	12.365.0039.2184.0000		MANUTENÇÃO DAS ATIVIDADES DO NÚCLEO DE EDUCAÇÃO - NIE	6.041,75	6.041,75
12	366		Educação de Jovens e Adultos		19.580,28
	12.366.0039.2184.0000		GESTÃO DO NÚCLEO INTERMUNICIPAL DE EDUCAÇÃO - NIE		19.580,28
	12.366.0039.2184.0000		MANUTENÇÃO DAS ATIVIDADES DO NÚCLEO DE EDUCAÇÃO - NIE	19.580,28	19.580,28
17			Saneamento		16.870,43
	17.512		Saneamento Básico Urbano		16.870,43

Documento Assinado Digitalmente por: JOSE TORRES LOPES FILHO, JOSENILDO MENDES FERRERIA, JOAQUIM CAVALLANTE BARROS DA SILVA, JOSE JOSUVALDO RUFINO DA SILVA
Acesse em: https://etc.tee.pe.gov.br/ppa/validar/2021061111161108



Prefeitura Municipal de Igaracy
Praça Antônio Rabelo - CNPJ:11368966/0001-00

Orçamento Programa - Exercício de 2021

Anexo 06

Page 29

Lei: 496, Data: 23/11/2020

PROGRAMA DE TRABALHO

(Inc.II, § 2º, Art.2º)

32 CIMPAJEU - CONSÓRCIO DE INTEGRAÇÃO DOS MUNICÍPIOS DO PAJEU

01 CIMPAJEU - CONSÓRCIO DE INTEGRAÇÃO DOS MUNICÍPIOS DO PAJEU

Código	Especificação	Operação Especial	Projetos	Atividades	Total
17	512 0040	GESTÃO DO NÚCLEO INTERMUNICIPAL DE SANEAMENTO E RESÍDUOS SÓLIDOS - NISRS		16.870,43	16.870,43
17.512.0040.2185.0000	EXECUÇÃO DO PLANO DE GERENCIAMENTO INTEGRADO DE SANEAMENTO			16.870,43	16.870,43
18	Gestão Ambiental		53.625,00	42.649,75	96.274,75
18	541 Preservação e Conservação Ambiental		53.625,00	42.649,75	96.274,75
18	541 0041	GESTÃO DO NÚCLEO INTERMUNICIPAL DE ADRIC. M. AMB. E REC. HÍDRICOS - NAMARH		42.649,75	42.649,75
18.541.0041.1118.0000	IMPLANTAÇÃO DO PLANO DE GERENCIAMENTO INTEGRADO DE RESÍDUOS SÓLIDOS		53.625,00		53.625,00
18.541.0041.2186.0000	MANUTENÇÃO DAS ATIVIDADES DO NAMARH - CIMPAJEU			30.494,75	30.494,75
18.541.0041.2187.0000	EXECUÇÃO DO PLANO DE GERENCIAMENTO INTEGRADO DE RESÍDUOS SÓLIDOS			12.155,00	12.155,00
20	Agricultura		8.937,50	21.235,50	30.173,00
20	605 Abastecimento		8.937,50	21.235,50	30.173,00
20	605 0041	GESTÃO DO NÚCLEO INTERMUNICIPAL DE ADRIC. M. AMB. E REC. HÍDRICOS - NAMARH		21.235,50	21.235,50
20.605.0041.1118.0000	AQUISIÇÃO DE VEÍCULOS, EQUIPAMENTOS, MÓVEIS E UTENSÍLIOS P/ NAMARH		8.937,50		8.937,50
20.605.0041.2186.0000	MANUTENÇÃO DAS ATIVIDADES DO NAMARH - CIMPAJEU			21.235,50	21.235,50
TOTAL		0,00	175.961,50	771.863,96	947.825,46
TOTAL GERAL		1.010.000,00	2.512.961,50	38.360.038,50	41.883.000,00

Documento Assinado Digitalmente por: JOSE TORRES LOPES FILHO, JOSENILDO MENDES FERREIRA, JOAUDENI CAVALCANTE BARBOSA DA SILVA, JOSE JOSIVALDO RUFINO DA SILVA
Acesse em: <https://eccc.tce-pa.gov.br/ppa/validador>



Prefeitura Municipal de Guarácy

Praça Antônio Rabelo - CNPJ:11368966/0001-00

Orçamento Programa - Exercício de 2021

Anexo 07

Page 1

Lei: 496, Data: 23/11/2020

PROGRAMA DE TRABALHO DO GOVERNO DEMONSTRATIVO DE FUNÇÕES, SUBFUNÇÕES E PROGRAMAS POR PROJETOS, ATIVIDADES E OPERAÇÕES ESPECIAIS (Inc.II, § 2º, Art.2º)

Código	Especificação	Operação Especial	Projetos	Atividades	Total
01	Legislativa	0,00	40.000,00	1.550.000,00	1.590.000,00
01	031 Ação Legislativa	0,00	40.000,00	1.550.000,00	1.590.000,00
01	031 0001 MANUTENÇÃO DAS ATIVIDADES LEGISLATIVAS	0,00	0,00	1.350.000,00	1.350.000,00
01.031.0001.2001.0000	MANUTENÇÃO ATIVIDADES ADMINISTRATIVAS E LEGISLATIVAS DA CÂMARA	0,00	0,00	1.350.000,00	1.350.000,00
01	031 0002 AMPLIAÇÃO E REFORMA DE PRÉDIOS MUNICIPAIS	0,00	40.000,00	0,00	40.000,00
01.031.0002.1001.0000	CONSTR/ADEQUAÇÃO PRÉDIO SEDE DA CÂMARA DE VEREAD	0,00	40.000,00	0,00	40.000,00
01	031 0003 CONTRIBUIÇÕES PATRONAIS	0,00	0,00	200.000,00	200.000,00
01.031.0003.2002.0000	CONTRIBUIÇÕES DA CÂMARA AO FUNPREVI / INSS	0,00	0,00	200.000,00	200.000,00
04	Administração	0,00	174.111,25	3.641.437,54	3.815.548,79
04	122 Administração Geral	0,00	159.111,25	2.940.437,54	3.099.548,79
04	122 0002 AMPLIAÇÃO E REFORMA DE PRÉDIOS MUNICIPAIS	0,00	80.000,00	0,00	80.000,00
04.122.0002.1011.0000	CONSTRUÇÃO/REFORMA DE PRÉDIOS MUNICIPAIS	0,00	50.000,00	0,00	50.000,00
04.122.0002.1034.0000	REFORMA E AMPLIAÇÃO DO PRÉDIO SEDE DA PREFEITURA	0,00	30.000,00	0,00	30.000,00
04	122 0004 MANUTENÇÃO DAS ATIVIDADES DE SECRETARIAS DO MUNICÍPIO	0,00	75.000,00	2.895.174,54	2.970.174,54
04.122.0004.1007.0000	EQUIPAMENTOS E MATERIAL PERMANENTE-GABINETE DO PREFEITO	0,00	15.000,00	0,00	15.000,00
04.122.0004.1017.0000	EQUIPAMENTOS E MATERIAL PERMANENTE-DIST. JABITACÁ	0,00	5.000,00	0,00	5.000,00
04.122.0004.1018.0000	EQUIPAMENTOS E MATERIAL PERMANENTE- SECRETARIA DE ADMINISTRAÇÃO	0,00	10.000,00	0,00	10.000,00
04.122.0004.1019.0000	EQUIPAMENTOS E MATERIAL PERMANENTE-DIST. IRAJÁ	0,00	5.000,00	0,00	5.000,00
04.122.0004.1092.0000	EQUIP E MAT PERMANENTE- COMUPE	0,00	40.000,00	0,00	40.000,00
04.122.0004.2004.0000	MANUT DAS ATIVID ADMINST DO GABINETE DO PREFEITO	0,00	0,00	759.000,00	759.000,00
04.122.0004.2007.0000	MANUT ATIVID ADMINISTRATIVAS SEC. DE ADMINISTRAÇÃO	0,00	0,00	1.888.174,54	1.888.174,54
04.122.0004.2010.0000	MANUT. ATIVIDADES ADMINIST. DISTRITO DE JABITACÁ	0,00	0,00	162.000,00	162.000,00
04.122.0004.2011.0000	MANUT. ATIVIDADES ADMINIST. DISTRITO DE IRAJÁ	0,00	0,00	40.000,00	40.000,00
04.122.0004.2162.0000	GESTÃO DAS AÇÕES ADMINISTRATIVAS DO COMUPE	0,00	0,00	46.000,00	46.000,00
04	122 0035 GESTÃO ADMINISTRATIVA DO CIMPAJEÚ	0,00	4.111,25	45.263,00	49.374,25
04.122.0035.1104.0000	CONSTRUÇÃO, REFORMA E/OU AMPLIAÇÃO DA SEDE DO CIMPAJEÚ	0,00	1.251,25	0,00	1.251,25
04.122.0035.1105.0000	AQUISIÇÃO DE VEÍCULOS, EQUIPAMENTOS, MÓVEIS E UTENSÍLIOS P/ CIMPAJEÚ	0,00	1.787,50	0,00	1.787,50
04.122.0035.1106.0000	AQUISIÇÃO DE IMÓVEL PARA SEDE DO CIMPAJEÚ	0,00	1.072,50	0,00	1.072,50
04.122.0035.2170.0000	MANUTENÇÃO DAS ATIVIDADES ADMIN. DO CIMPAJEÚ	0,00	0,00	43.118,00	43.118,00
04.122.0035.2171.0000	PAGAMENTO DE JUROS E ENCARGOS DA DÍVIDA CONTRATUAL	0,00	0,00	357,50	357,50
04.122.0035.2172.0000	AMORTIZAÇÃO DA DÍVIDA CONTRATUAL	0,00	0,00	1.072,50	1.072,50
04.122.0035.2173.0000	SENTENÇAS JUDICIAIS, INDENIZAÇÕES E RESTITUIÇÕES DIVERSAS	0,00	0,00	715,00	715,00
04	123 Administração Financeira	0,00	5.000,00	582.000,00	587.000,00
04	123 0004 MANUTENÇÃO DAS ATIVIDADES DE SECRETARIAS DO MUNICÍPIO	0,00	5.000,00	582.000,00	587.000,00
04.123.0004.1026.0000	EQUIPAMENTOS E MATERIAL PERMANENTE-SEC. DE FINANÇAS	0,00	5.000,00	0,00	5.000,00
04.123.0004.2012.0000	MANUTENÇÃO DAS ATIVIDADES DA SEC FINANÇAS	0,00	0,00	582.000,00	582.000,00
04	124 Controle Interno	0,00	10.000,00	119.000,00	129.000,00

Documento Assinado Digitalmente por: JOSÉ EDUARDO DE SOUZA SILVA
Acesse em: https://efcc.tce.pe.gov.br/ppv/validarCodigoOperacao
MUNICÍPIO DE GUARACY - SECRETARIA DE ADMINISTRAÇÃO
RUA DO COMÉRCIO, S/Nº - JABITACÁ - GUARACY - PE
CNPJ: 11.368.966/0001-00



Documento Assinado Digitalmente por: JOSÉ EDUARDO DE MENDES FERREIRA JUNIOR
 Acesse em: https://etce.tce.pe.gov.br/



Prefeitura Municipal de Igaracy
Praça Antônio Rabelo - CNPJ:11368966/0001-00

Orçamento Programa - Exercício de 2021
Anexo 07
Page 2
Lei: 496, Data: 23/11/2020

**PROGRAMA DE TRABALHO DO GOVERNO
DEMONSTRATIVO DE FUNÇÕES, SUBFUNÇÕES E PROGRAMAS
POR PROJETOS, ATIVIDADES E OPERAÇÕES ESPECIAIS**
(Inc.II, § 2º, Art.2º)

Código	Especificação	Operação Especial	Projetos	Atividades	T o
04	Administração	0,00	174.111,25	3.641.437,54	3.815.548,79
04	124 Controle Interno	0,00	10.000,00	119.000,00	129.000,00
04	124 0006 MANUTENÇÃO DO CONTROLE INTERNO	0,00	10.000,00	119.000,00	129.000,00
04.124.0006.1008.0000	EQUIPAMENTOS E MATERIAL PERMANENTE-CONTROLE INTERNO	0,00	10.000,00	0,00	10.000,00
04.124.0006.2006.0000	MANUTENÇÃO ATIVIDADES DE CONTROLE INTERNO	0,00	0,00	119.000,00	119.000,00
08	Assistência Social	0,00	221.787,50	2.363.656,50	2.585.444,00
08	122 Administração Geral	0,00	5.000,00	650.000,00	655.000,00
08	122 0004 MANUTENÇÃO DAS ATIVIDADES DE SECRETARIAS DO MUNICIPIO	0,00	5.000,00	650.000,00	655.000,00
08.122.0004.1083.0000	AQUISIÇÃO DE EQUIP. E MAT. PERMANENTE-ASSIST SOCIAL	0,00	5.000,00	0,00	5.000,00
08.122.0004.2074.0000	MANUT. ATIVID. ADMINIST.SEC.DESENV.E ASSIST.SOCIA	0,00	0,00	650.000,00	650.000,00
08	242 Assistência ao Portador de Deficiência	0,00	0,00	15.500,00	15.500,00
08	242 0026 AÇÕES DE ASSISTÊNCIA SOCIAL	0,00	0,00	15.500,00	15.500,00
08.242.0026.2137.0000	APOIO A PESSOA COM DEFICIÊNCIA	0,00	0,00	15.500,00	15.500,00
08	243 Assistência À Criança e ao Adolescente	0,00	20.000,00	622.000,00	642.000,00
08	243 0005 MANUTENÇÃO DO CONSELHOS MUNICIPAIS	0,00	5.000,00	160.000,00	165.000,00
08.243.0005.1088.0000	AQUISIÇÃO DE EQUIP E MAT PERMANENTE-CONSELHO TUTELAR	0,00	5.000,00	0,00	5.000,00
08.243.0005.2005.0000	MANUT. ATIVIDAD.CONS.DIREITOS DA CRIANÇA E ADOLES	0,00	0,00	160.000,00	160.000,00
08	243 0025 ASSISTÊNCIA A CRIANÇA E AO ADOLESCENTE	0,00	13.000,00	220.000,00	233.000,00
08.243.0025.1020.0000	AQUISIÇÃO DE VEÍCULO PARA O FMDCA	0,00	5.000,00	0,00	5.000,00
08.243.0025.1101.0000	AQUISIÇÃO DE EQUIPAMENTOS E MATERIAL PERMANENTE-PROGRAMA CONVIVÊNCIA E FORTALECIMENTO DE VINCULOS	0,00	8.000,00	0,00	8.000,00
08.243.0025.2075.0000	SERVIÇOS DE CONVIVÊNCIA E FORTALECIMENTO DE VINCULOS SCFV	0,00	0,00	135.000,00	135.000,00
08.243.0025.2078.0000	MANUTENÇÃO ATIVIDADES DO CENTRO DA JUVENTUDE	0,00	0,00	33.000,00	33.000,00
08.243.0025.2093.0000	AÇÕES SOCIOEDUCATIVAS E DE APOIO FAMILAR À CRIANÇA E AO ADOLESCENT	0,00	0,00	42.000,00	42.000,00
08.243.0025.2133.0000	CONTRIBUIÇÕES A ENTIDADES SEM FINS LUCRATIVOS	0,00	0,00	10.000,00	10.000,00
08	243 0026 AÇÕES DE ASSISTÊNCIA SOCIAL	0,00	2.000,00	242.000,00	244.000,00
08.243.0026.1103.0000	AQ. VEÍCULOS, MÓVEIS, EQ. DIVERSOS P/ PROG. PRIMEIRA INFÂNCIA NO SUAS/CRIANÇA FELIZ	0,00	2.000,00	0,00	2.000,00
08.243.0026.2164.0000	MANUTENÇÃO DO PROGRAMA CRIANÇA FELIZ	0,00	0,00	219.000,00	219.000,00
08.243.0026.2168.0000	MANUTENÇÃO DO PROGRAMA PRIMEIRA INFÂNCIA NO SUAS/CRIANÇA FELIZ	0,00	0,00	23.000,00	23.000,00
08	244 Assistência Comunitária	0,00	196.787,50	1.076.156,50	1.272.944,00
08	244 0005 MANUTENÇÃO DO CONSELHOS MUNICIPAIS	0,00	5.000,00	44.500,00	49.500,00
08.244.0005.1097.0000	EQUIPAMENTOS E MATERIAL PERMANENTE-CONSELHOS MUNICIPAIS	0,00	5.000,00	0,00	5.000,00
08.244.0005.2092.0000	MANUTENÇÃO ATIVIDADES DOS CONSELHOS MUNICIPAIS	0,00	0,00	44.500,00	44.500,00
08	244 0021 MANUTENÇÃO DE ESTRADAS, PONTES E PASSAGENS MOLHADAS	0,00	30.000,00	0,00	30.000,00
08.244.0021.1031.0000	CONSTRUÇÃO DE CISTERNAS PARA ARMAZENAMENTO DE ÁGUA	0,00	30.000,00	0,00	30.000,00



Prefeitura Municipal de Guaracy

Praça Antônio Rabelo - CNPJ:11368966/0001-00

Orçamento Programa - Exercício de 2021

Anexo 07

Page 3

Lei: 496, Data: 23/11/2020

PROGRAMA DE TRABALHO DO GOVERNO
DEMONSTRATIVO DE FUNCÕES, SUBFUNÇÕES E PROGRAMAS
POR PROJETOS, ATIVIDADES E OPERAÇÕES ESPECIAIS
(Inc.II, § 2º, Art.2º)

Table with columns: Código, Especificação, Operação Especial, Projetos, Atividades, Total. It lists various social assistance programs like 'Assistência Social', 'Assistência Comunitária', and 'Previdência Social' with their respective budgets.

Vertical text on the right side: Documento Assinado Digitalmente por: JOSÉ TELMO RIBEIRO... Acesso em: https://eccc.tce.pe.gov.br/...



Documento Assinado Digitalmente por: JOSE RUI BARBOSA DA SILVA, JOSE JOSIVALDO RUFINO DA SILVA
 Acesse em: https://etce.tce.pe.gov.br/



Prefeitura Municipal de Igaracy
Praça Antônio Rebelo - CNPJ:11368966/0001-00

Orçamento Programa - Exercício de 2021
Anexo 07
Page 4

Lei: 496, Data: 23/11/2020

**PROGRAMA DE TRABALHO DO GOVERNO
DEMONSTRATIVO DE FUNÇÕES, SUBFUNÇÕES E PROGRAMAS
POR PROJETOS, ATIVIDADES E OPERAÇÕES ESPECIAIS**
(Inc. II, § 2º, Art. 2º)

Código	Especificação	Operação Especial	Projetos	Atividades	Total
09	Previdência Social	0,00	40.000,00	5.950.000,00	5.990.000,00
09	122 Administração Geral	0,00	40.000,00	567.000,00	607.000,00
09	122 0008 GESTÃO ADMINISTRATIVO DO FUNPREVI	0,00	40.000,00	567.000,00	607.000,00
09.122.0008.1056.0000	CONSTRUÇÃO, REFORMA E AMPLIAÇÃO DE IMÓVEL PARA O RPPS	0,00	20.000,00	0,00	20.000,00
09.122.0008.1057.0000	AQUISIÇÃO DE EQUIPAMENTOS DIVERSOS	0,00	20.000,00	0,00	20.000,00
09.122.0008.2125.0000	GESTÃO ADMINISTRATIVA DO FUNPREVI	0,00	0,00	567.000,00	567.000,00
09	272 Previdência do Regime Estatutário	0,00	0,00	5.383.000,00	5.383.000,00
09	272 0008 GESTÃO ADMINISTRATIVO DO FUNPREVI	0,00	0,00	5.383.000,00	5.383.000,00
09.272.0008.2124.0000	MANUTENÇÃO DAS ATIVIDADES PREVIDENCIÁRIAS	0,00	0,00	5.383.000,00	5.383.000,00
10	Saúde	0,00	457.500,25	8.470.288,75	8.927.789,00
10	122 Administração Geral	0,00	10.000,00	1.996.000,00	2.006.000,00
10	122 0004 MANUTENÇÃO DAS ATIVIDADES DE SECRETARIAS DO MUNICIPIO	0,00	10.000,00	1.996.000,00	2.006.000,00
10.122.0004.1055.0000	AQUISIÇÃO DE EQUIP. E MAT PERMANENTE-FMS	0,00	10.000,00	0,00	10.000,00
10.122.0004.2029.0000	MANUT DAS ATIV ADMINISTRATIVAS E DE COORD DO FMS	0,00	0,00	1.218.000,00	1.218.000,00
10.122.0004.2067.0000	MANUT. E CONSERV. DOS VEÍCULOS DA SAÚDE	0,00	0,00	23.000,00	23.000,00
10.122.0004.2169.0000	Enfrentamento de Emergência COVID - 19	0,00	0,00	755.000,00	755.000,00
10	125 Normalização e Fiscalização	0,00	5.000,00	25.000,00	30.000,00
10	125 0005 MANUTENÇÃO DO CONSELHOS MUNICIPAIS	0,00	5.000,00	25.000,00	30.000,00
10.125.0005.1058.0000	AQUISIÇÃO DE EQUIP. E MAT. PERMANENTE-CONSELHO DE SAÚDE	0,00	5.000,00	0,00	5.000,00
10.125.0005.2030.0000	MANUT. ATIVIDADES DO CONSELHO MUNICIPAL DE SAÚDE	0,00	0,00	25.000,00	25.000,00
10	301 Atenção Básica	0,00	256.710,25	3.561.045,00	3.817.755,25

**Prefeitura Municipal de Iguaracy**

Praça Antônio Rabelo - CNPJ:11368966/0001-00

Orçamento Programa - Exercício de 2021

Anexo 07

Page 5

Lei: 496, Data: 23/11/2020

**PROGRAMA DE TRABALHO DO GOVERNO
DEMONSTRATIVO DE FUNÇÕES, SUBFUNÇÕES E PROGRAMAS
POR PROJETOS, ATIVIDADES E OPERAÇÕES ESPECIAIS
(Inc.II, § 2º, Art.2º)**

Código	Especificação	Operação Especial	Projetos	Atividades	T otal
10	Saúde	0,00	457.500,25	9.470.288,75	9.927.788,00
10	301 Atenção Básica	0,00	256.710,25	3.561.045,00	3.817.755,25
10	301 0010 ATENÇÃO BÁSICA	0,00	225.000,00	3.441.000,00	3.666.000,00
10.301.0010.1002.0000	CONSTRUÇÃO E AMPLIAÇÃO DE UBS EM POVOADOS E DISTRITOS	0,00	50.000,00	0,00	50.000,00
10.301.0010.1032.0000	CONSTRUÇÃO/AMPLIAÇÃO/REFORMA UNIDADES DE SAÚDE	0,00	30.000,00	0,00	30.000,00
10.301.0010.1033.0000	MELHORIAS HABITACIONAIS PARA COMBATE À DOENÇA DE CHAGAS	0,00	30.000,00	0,00	30.000,00
10.301.0010.1045.0000	CONSTRUÇÃO/REFORMA/AMPLIAÇÃO DA ACADEMIA DA SAÚDE	0,00	30.000,00	0,00	30.000,00
10.301.0010.1059.0000	AQUISIÇÃO DE EQUIP. E MAT. PERMANENTE-ATENÇÃO BÁSICA	0,00	50.000,00	0,00	50.000,00
10.301.0010.1060.0000	AQUISIÇÃO DE EQUIP. E MAT. PERMANENTE-ACS	0,00	5.000,00	0,00	5.000,00
10.301.0010.1061.0000	AQUISIÇÃO DE EQUIP. E MAT. PERMANENTE- SAÚDE DA FAMÍLIA	0,00	5.000,00	0,00	5.000,00
10.301.0010.1062.0000	AQUISIÇÃO DE EQUIP. E MAT. PERMANENTE- SAÚDE BUCAL	0,00	5.000,00	0,00	5.000,00
10.301.0010.1063.0000	AQUISIÇÃO DE EQUIP. E MAT. PERMANENTE-PMAQ	0,00	5.000,00	0,00	5.000,00
10.301.0010.1064.0000	AQUISIÇÃO DE EQUIP. E MAT. PERMANENTE-QUALIFAR	0,00	5.000,00	0,00	5.000,00
10.301.0010.1065.0000	AQUISIÇÃO DE EQUIP. E MAT. PERMANENTE-ODONTOLOGIA	0,00	5.000,00	0,00	5.000,00
10.301.0010.1098.0000	EQUIPAMENTOS E MATERIAL PERMANENTE- NASF	0,00	5.000,00	0,00	5.000,00
10.301.0010.2031.0000	MANUTENÇÃO DA ATENÇÃO BÁSICA DE SAÚDE DO MUNICÍPIO	0,00	0,00	1.255.000,00	1.255.000,00
10.301.0010.2033.0000	MANUTENÇÃO EQUIPES DE AGENTES COMUNITÁRIOS DE SAÚDE	0,00	0,00	1.029.000,00	1.029.000,00
10.301.0010.2034.0000	ESTRATEGIA DE SAÚDE DA FAMÍLIA	0,00	0,00	476.000,00	476.000,00
10.301.0010.2035.0000	MANUTENÇÃO PROGRAMA SAÚDE BUCAL	0,00	0,00	292.000,00	292.000,00
10.301.0010.2045.0000	SAÚDE DA MULHER E PLANEJAMENTO FAMILIAR	0,00	0,00	33.000,00	33.000,00
10.301.0010.2046.0000	SAÚDE DO HOMEM	0,00	0,00	23.000,00	23.000,00
10.301.0010.2069.0000	CAMPANHAS DE VACINAÇÃO-COMPONENTE BÁSICO	0,00	0,00	9.000,00	9.000,00
10.301.0010.2140.0000	MANUTENÇÃO ATIVIDADES ACADEMIAS DA SAÚDE	0,00	0,00	26.000,00	26.000,00
10.301.0010.2141.0000	MANUTENÇÃO ATIVIDADES DO NASF - NÚCLEO APOIO A FAMÍLIA	0,00	0,00	225.000,00	225.000,00
10.301.0010.2143.0000	SAÚDE NA ESCOLA	0,00	0,00	10.000,00	10.000,00
10.301.0010.2144.0000	PROGRAMA MELHORIA DE ACESSO E QUALIDADE - PMAQ	0,00	0,00	8.000,00	8.000,00
10.301.0010.2153.0000	MANUTENÇÃO PROGRAMA QUALIFAR	0,00	0,00	36.000,00	36.000,00
10.301.0010.2154.0000	NÚCLEO DE PROMOÇÃO À SAÚDE - NPS	0,00	0,00	9.000,00	9.000,00
10.301.0010.2158.0000	MANUTENÇÃO DAS ATIVIDADES DE SAÚDE BUCAL - COMUPE	0,00	0,00	5.000,00	5.000,00
10.301.0010.2159.0000	MANUTENÇÃO DAS ATIVIDADES DE ATENÇÃO BÁSICA - COMUPE	0,00	0,00	5.000,00	5.000,00
10	301 0038 GESTÃO DO NÚCLEO INTERMUNICIPAL DE SAÚDE - NIS CIMPAGEÚ	0,00	31.710,25	120.045,00	151.755,25
10.301.0038.1108.0000	CONSTRUÇÃO, REFORMA E/OU AMPLIAÇÃO DO NIS CIMPAGEÚ	0,00	357,50	0,00	357,50
10.301.0038.1109.0000	AQUISIÇÃO DE IMÓVEL PARA SEDE DO NIS CIMPAGEÚ	0,00	536,25	0,00	536,25
10.301.0038.1110.0000	CONSTRUÇÃO, REFORMA E/OU AMPLIAÇÃO DE UNIDADES DE SAÚDE ATENÇÃO BÁSICA	0,00	15.015,00	0,00	15.015,00
10.301.0038.1111.0000	AQUISIÇÃO DE IMÓVEL P/ UNIDADES DE SAÚDE - ATENÇÃO BÁSICA	0,00	1.859,00	0,00	1.859,00
10.301.0038.1112.0000	AQUISIÇÃO DE VEÍCULOS, EQUIPAMENTOS, MÓVEIS E UTENSÍLIOS P/ NIS CIMPAGEÚ	0,00	715,00	0,00	715,00
10.301.0038.1113.0000	AQUISIÇÃO DE VEÍCULOS, EQUIPAMENTOS, MÓVEIS E UTENSÍLIOS P/ NIS ATENÇÃO BÁSICA	0,00	13.227,50	0,00	13.227,50
10.301.0038.2177.0000	MANUTENÇÃO DAS ATIVIDADES DO NIS - ATENÇÃO BÁSICA	0,00	0,00	115.075,75	115.075,75
10.301.0038.2178.0000	CAPACITAÇÃO DOS PROF. DA SAÚDE DO NIS - ATENÇÃO BÁSICA	0,00	0,00	1.394,25	1.394,25
10.301.0038.2179.0000	SUBVENÇÕES SOCIAIS À ENTIDADES LIGADA A SAÚDE - ATENÇÃO BÁSICA	0,00	0,00	3.575,00	3.575,00
10	302 Assistência Hospitalar e Ambulatorial	0,00	165.075,00	3.111.158,00	3.276.233,00
10	302 0010 ATENÇÃO BÁSICA	0,00	0,00	5.000,00	5.000,00
10.302.0010.2160.0000	MANUTENÇÃO ATIVIDADES HOSPITALARES E AMBULATORIAIS - COMUPE	0,00	0,00	5.000,00	5.000,00

Documento Assinado Digitalmente por: JOSÉ MARQUES DOS SANTOS FILHO, JOSÉ LUIZ DE MENEZES FERREIRA, JOSÉ CARLOS DOS SANTOS, JOSÉ EDUARDO CAVACANI BARBOSA, MARILIA DOS SANTOS RUFFINO DA SILVA





**PROGRAMA DE TRABALHO DO GOVERNO
DEMONSTRATIVO DE FUNÇÕES, SUBFUNÇÕES E PROGRAMAS
POR PROJETOS, ATIVIDADES E OPERAÇÕES ESPECIAIS**
(Inc.II, § 2º, Art.2º)

Código	Especificação	Operação Especial	Projetos	Atividades	Total
10	Saúde	0,00	457.500,25	9.470.288,75	9.927.789,00
10	302 Assistência Hospitalar e Ambulatorial	0,00	165.075,00	3.111.158,00	3.276.233,00
10	302 0011 ASSISTÊNCIA HOSPITALAR E AMBULATORIAL	0,00	80.000,00	2.805.000,00	2.885.000,00
10.302.0011.1009.0000	AQUISIÇÃO DE AMBULÂNCIA	0,00	50.000,00	0,00	50.000,00
10.302.0011.1010.0000	REFORMA/AMPLIAÇÃO DA UNIDADE MISTA DE SAÚDE- MAC	0,00	20.000,00	0,00	20.000,00
10.302.0011.1066.0000	AQUISIÇÃO DE EQUIP. E MAT. PERMANENTE- UNIDADE MISTA DE SAÚDE	0,00	10.000,00	0,00	10.000,00
10.302.0011.1067.0000	AQUISIÇÃO DE EQUIP. E MAT. PERMANENTE-CAPS	0,00	10.000,00	0,00	10.000,00
10.302.0011.2037.0000	PROG ATEND A PESSOAS (TFD-TRAT FORA DOMICÍLIO)- MAC	0,00	0,00	37.000,00	37.000,00
10.302.0011.2038.0000	MANUTENÇÃO DA UNIDADE MISTA DE SAÚDE-MAC	0,00	0,00	2.654.000,00	2.654.000,00
10.302.0011.2071.0000	DOAÇÃO DE GÊNEROS E EQUIP ORTODÔNTICOS/ORTOPÉDICOS	0,00	0,00	10.000,00	10.000,00
10.302.0011.2142.0000	FORNECIMENTO DE PRÓTESES DENTÁRIAS-MAC	0,00	0,00	40.000,00	40.000,00
10.302.0011.2151.0000	MANUTENÇÃO CENTRO DE ATENÇÃO PSICOSSOCIAL-CAPS-MAC	0,00	0,00	36.000,00	36.000,00
10.302.0011.2155.0000	SAMU- SERVIÇOS DE ATENDIMENTO MÓVEL DE URGÊNCIA-MAC	0,00	0,00	28.000,00	28.000,00
10	302 0038 GESTÃO DO NÚCLEO INTERMUNICIPAL DE SAÚDE - NIS CIMPAJEÚ	0,00	75.075,00	301.158,00	376.233,00
10.302.0038.1114.0000	CONSTRUÇÃO, REFORMA E/OU AMPLIAÇÃO DE UNIDADES DE SAÚDE - MAC	0,00	39.325,00	0,00	39.325,00
10.302.0038.1115.0000	AQUISIÇÃO DE VEÍCULOS, EQUIPAMENTOS, MÓVEIS E UTENSÍLIOS P/ NIS MAC	0,00	28.600,00	0,00	28.600,00
10.302.0038.1116.0000	AQUISIÇÃO DE IMÓVEL P/ UNIDADES DE SAÚDE - MAC	0,00	7.150,00	0,00	7.150,00
10.302.0038.2180.0000	MANUTENÇÃO DAS ATIVIDADES DO NIS - MAC	0,00	0,00	290.504,50	290.504,50
10.302.0038.2181.0000	CAPACITAÇÃO DOS PROF. DA SAÚDE DO NIS - MAC	0,00	0,00	2.431,00	2.431,00
10.302.0038.2182.0000	SUBVENÇÕES SOCIAIS À ENTIDADES LIGADA A SAÚDE - MAC	0,00	0,00	8.222,50	8.222,50
10	303 Suporte Profilático e Terapêutica	0,00	715,00	65.085,75	65.800,75
10	303 0010 ATENÇÃO BÁSICA	0,00	0,00	15.000,00	15.000,00
10.303.0010.2036.0000	ASSISTÊNCIA FARMACÊUTICA-COMPONENTE BÁSICO	0,00	0,00	10.000,00	10.000,00
10.303.0010.2161.0000	MANUTENÇÃO DAS ATIVIDADES DA ASSISTÊNCIA FARMACEÚTICA - COMUPE	0,00	0,00	5.000,00	5.000,00
10	303 0038 GESTÃO DO NÚCLEO INTERMUNICIPAL DE SAÚDE - NIS CIMPAJEÚ	0,00	715,00	50.085,75	50.800,75
10.303.0038.1117.0000	AQUISIÇÃO DE VEÍCULOS, EQUIPAMENTOS, MÓVEIS E UTENSÍLIOS P/ NIS ASSIST. FARMACÊUTICA	0,00	715,00	0,00	715,00
10.303.0038.2183.0000	MANUTENÇÃO DAS ATIVIDADES DO NIS - ASSIST. FARMACÊUTICA	0,00	0,00	50.085,75	50.085,75
10	304 Vigilância Sanitária	0,00	5.000,00	104.000,00	109.000,00
10	304 0012 VIGILÂNCIA EM SAÚDE	0,00	5.000,00	104.000,00	109.000,00
10.304.0012.1068.0000	AQUISIÇÃO DE EQUIP. E MAT. PERMANENTE-VIGILÂNCIA EM SAÚDE	0,00	5.000,00	0,00	5.000,00
10.304.0012.2041.0000	AÇÕES ESTRUTURANTES DE VIGILÂNCIA SANITÁRIA	0,00	0,00	104.000,00	104.000,00
10	305 Vigilância Epidemiológica	0,00	0,00	601.000,00	601.000,00
10	305 0012 VIGILÂNCIA EM SAÚDE	0,00	0,00	601.000,00	601.000,00
10.305.0012.2040.0000	VIGILÂNCIA EPIDEMIOLÓGICA E AMBIENTAL EM SAÚDE	0,00	0,00	275.000,00	275.000,00
10.305.0012.2042.0000	CAMPANHAS DE VACINAÇÃO	0,00	0,00	15.500,00	15.500,00
10.305.0012.2068.0000	MANUTENÇÃO DOS AGENTES DE ENDEMIAS	0,00	0,00	302.000,00	302.000,00
10.305.0012.2070.0000	EDUCAÇÃO CONT. COMBATE AEADES AEGYPTI	0,00	0,00	8.500,00	8.500,00
10	512 Saneamento Básico Urbano	0,00	15.000,00	7.000,00	22.000,00



Documento Assinado Digitalmente por: JOSÉ EDUARDO FERREIRA JUNIOR
 Acesse em: https://efcc.tce.pe.gov.br/imp/v/...



**PROGRAMA DE TRABALHO DO GOVERNO
DEMONSTRATIVO DE FUNCÕES, SUBFUNÇÕES E PROGRAMAS
POR PROJETOS, ATIVIDADES E OPERAÇÕES ESPECIAIS**
(Inc.II, § 2º, Art.2º)

Código	Especificação	Operação Especial	Projetos	Atividades	T o t a l
12	Educação	0,00	344.000,00	10.097.400,03	10.441.400,03
12 361	Ensino Fundamental	0,00	275.000,00	7.897.129,25	8.172.129,25
12 361 0009	MANUTENÇÃO DA EDUCAÇÃO	0,00	275.000,00	7.871.000,00	8.146.000,00
12.361.0009.1028.0000	REFORMA E AMPLIAÇÃO DE UNIDADES ESCOLARES NOS POVOADOS E DISTRITOS	0,00	80.000,00	0,00	80.000,00
12.361.0009.1030.0000	CONSTRUÇÃO/ AMPLIAÇÃO/ REFORMA DE ESCOLAS NA SEDE	0,00	80.000,00	0,00	80.000,00
12.361.0009.1041.0000	AQUISIÇÃO DE EQUIPAMENTOS E MATERIAL PERMANENTE PARA UNIDADES ESCOLARES	0,00	20.000,00	0,00	20.000,00
12.361.0009.1043.0000	AQUISIÇÃO DE VEÍCULOS PARA TRANSPORTE ESCOLAR	0,00	20.000,00	0,00	20.000,00
12.361.0009.1049.0000	CONSTRUÇÃO DE QUADRAS POLIESPORTIVAS	0,00	20.000,00	0,00	20.000,00
12.361.0009.1050.0000	AQUISIÇÃO DE VEÍCULOS PARA A SECRETARIA DE EDUCAÇÃO	0,00	10.000,00	0,00	10.000,00
12.361.0009.1051.0000	AQUISIÇÃO DE VEÍCULOS PARA A SECRETARIA DE EDUCAÇÃO	0,00	10.000,00	0,00	10.000,00
12.361.0009.1052.0000	AQUISIÇÃO DE VEÍCULOS PARA O TRANSPORTE ESCOLAR	0,00	10.000,00	0,00	10.000,00
12.361.0009.1053.0000	EQUIPAMENTOS E MATERIAL PERMANENTE-BIBLIOTECA MUNICIPAL	0,00	5.000,00	0,00	5.000,00
12.361.0009.1054.0000	CONSTRUÇÃO, REFORMA E AMPLIAÇÃO DE QUADRAS POLIESPORTIVAS EM POVOADOS E DISTRITOS	0,00	20.000,00	0,00	20.000,00
12.361.0009.2008.0000	DISTRIBUIÇÃO GRATUITA DE KIT DIDÁTICO PEDAGÓGICO/ RECURSOS PRÓPRIOS/ SALÁRIO EDUCAÇÃO	0,00	0,00	10.000,00	10.000,00
12.361.0009.2015.0000	MANUTENÇÃO E APOIO AS UNIDADES ESCOLARES	0,00	0,00	157.000,00	157.000,00
12.361.0009.2016.0000	APOIO A UNIDADES ESCOLAS RECURSOS DO PDDE	0,00	0,00	14.000,00	14.000,00
12.361.0009.2017.0000	MANUTENÇÃO DAS ATIVIDADES DO PROGRAMA PNATE	0,00	0,00	57.000,00	57.000,00
12.361.0009.2018.0000	MANUT DAS ATIVIDADES DO PETE - TRANSPORTE ESCOLAR ESTADUAL	0,00	0,00	36.000,00	36.000,00
12.361.0009.2019.0000	DISPÊNDIOS C/ PROFISSIONAIS MAGISTÉRIO FUNDEB 60%	0,00	0,00	5.601.000,00	5.601.000,00
12.361.0009.2020.0000	MANUT DAS ATIVIDADES DO ENSINO FUNDAMENTAL	0,00	0,00	1.566.000,00	1.566.000,00
12.361.0009.2021.0000	DISTRIBUIÇÃO DE FARDAMENTO E ACESSÓRIOS PARA A REDE MUNICIPAL DE ENSINO	0,00	0,00	1.000,00	1.000,00
12.361.0009.2022.0000	FORMAÇÃO CONTINUADA DE PROFESSORES	0,00	0,00	19.000,00	19.000,00
12.361.0009.2023.0000	CAPACITAÇÕES PARA PROFESSORES E SERVIDORES	0,00	0,00	19.000,00	19.000,00
12.361.0009.2024.0000	DISTRIBUIÇÃO GRATUITA DE KITS DIDÁTICO/PEDAGÓGICO	0,00	0,00	2.000,00	2.000,00
12.361.0009.2026.0000	TRANSPORTE DE ESTUDANTES DO ENSINO BÁSICO	0,00	0,00	37.000,00	37.000,00
12.361.0009.2056.0000	FORMAÇÃO CONTINUADA DE PROFESSORES	0,00	0,00	9.000,00	9.000,00
12.361.0009.2065.0000	CAPACITAÇÕES PARA PROFESSORES E SERVIDORES	0,00	0,00	9.000,00	9.000,00
12.361.0009.2135.0000	TRANSPORTE DE ESTUDANTES - RECURSOS PRÓPRIOS	0,00	0,00	52.000,00	52.000,00
12.361.0009.2136.0000	DISTRIBUIÇÃO DE FARDAMENTO PARA ALUNOS DA REDE MUNICIPAL DE ENSIN	0,00	0,00	2.000,00	2.000,00
12.361.0009.2166.0000	MANUTENÇÃO DO FUNDEB 60% - RECURSO PRÓPRIO	0,00	0,00	10.000,00	10.000,00
12.361.0009.2167.0000	MANUTENÇÃO DO FUNDEB 40% - RECURSO PRÓPRIO	0,00	0,00	20.000,00	20.000,00
12.361.0009.2188.0000	QSE - SALÁRIO EDUCAÇÃO	0,00	0,00	250.000,00	250.000,00
12 361 0023	CONCESSÃO DE BOLSAS DE ESTUDOS	0,00	0,00	4.000,00	4.000,00
12.361.0023.2072.0000	CONCESSÃO ESTÁGIO REMUNERADO A ALUNOS LAUREADOS	0,00	0,00	4.000,00	4.000,00
12 361 0039	GESTÃO DO NÚCLEO INTERMUNICIPAL DE EDUCAÇÃO - NIE	0,00	0,00	22.129,25	22.129,25
12.361.0039.2184.0000	MANUTENÇÃO DAS ATIVIDADES DO NÚCLEO DE EDUCAÇÃO - NIE	0,00	0,00	22.129,25	22.129,25
12 362	Ensino Médio	0,00	0,00	22.165,00	22.165,00
12 362 0039	GESTÃO DO NÚCLEO INTERMUNICIPAL DE EDUCAÇÃO - NIE	0,00	0,00	22.165,00	22.165,00
12.362.0039.2184.0000	MANUTENÇÃO DAS ATIVIDADES DO NÚCLEO DE EDUCAÇÃO - NIE	0,00	0,00	22.165,00	22.165,00
12 363	Ensino Profissional	0,00	0,00	19.483,75	19.483,75
12 363 0039	GESTÃO DO NÚCLEO INTERMUNICIPAL DE EDUCAÇÃO - NIE	0,00	0,00	19.483,75	19.483,75
12.363.0039.2184.0000	MANUTENÇÃO DAS ATIVIDADES DO NÚCLEO DE EDUCAÇÃO - NIE	0,00	0,00	19.483,75	19.483,75



**PROGRAMA DE TRABALHO DO GOVERNO
 DEMONSTRATIVO DE FUNCÕES, SUBFUNÇÕES E PROGRAMAS
 POR PROJETOS, ATIVIDADES E OPERAÇÕES ESPECIAIS**
 (Inc.II, § 2º, Art.2º)

Código	Especificação	Operação Especial	Projetos	Atividades	T o t a l
12	Educação	0,00	344.000,00	10.097.400,03	10.441.400,03
12 363	Ensino Profissional	0,00	0,00	19.483,75	19.483,75
12 364	Ensino Superior	0,00	0,00	4.000,00	4.000,00
12 364 0033	TRANSPORTE DE ESTUDANTE DO ENSINO SUPERIOR E TÉCNICO	0,00	0,00	4.000,00	4.000,00
12.364.0033.2157.0000	TRANSPORTE DE ESTUDANTES DO ENSINO SUPERIOR E TÉCNICO	0,00	0,00	4.000,00	4.000,00
12 365	Educação Infantil	0,00	49.000,00	660.041,75	709.041,75
12 365 0009	MANUTENÇÃO DA EDUCAÇÃO	0,00	49.000,00	654.000,00	703.000,00
12.365.0009.1024.0000	EQUIPAMENTOS E MATERIAL PERMANENTE-CRECHE	0,00	2.000,00	0,00	2.000,00
12.365.0009.1035.0000	EQUIPAMENTOS E MATERIAL PERMANENTE-EDUCAÇÃO INFANTIL	0,00	2.000,00	0,00	2.000,00
12.365.0009.1036.0000	CONSTRUÇÃO REFORMA E AMPLIAÇÃO DE UNIDADES DO ENSINO INFANTIL	0,00	20.000,00	0,00	20.000,00
12.365.0009.1037.0000	EQUIPAMENTOS E MATERIAL PERMANENTE-EDUCAÇÃO INFANTIL	0,00	5.000,00	0,00	5.000,00
12.365.0009.1048.0000	CONSTRUÇÃO DE CRECHES	0,00	20.000,00	0,00	20.000,00
12.365.0009.2027.0000	MANUTENÇÃO DO ENSINO INFANTIL - FUNDEB 60%	0,00	0,00	378.000,00	378.000,00
12.365.0009.2028.0000	MANUTENÇÃO UNIDADES DE ENSINO INFANTIL	0,00	0,00	55.000,00	55.000,00
12.365.0009.2039.0000	MANUTENÇÃO DE CRECHES-FUNDEB 60%	0,00	0,00	57.000,00	57.000,00
12.365.0009.2043.0000	MANUTENÇÃO DE CRECHES-FUNDEB 40%	0,00	0,00	88.000,00	88.000,00
12.365.0009.2044.0000	MANUTENÇÃO DE CRECHES/ RECURSOS PRÓPRIOS/SALÁRIO EDUCAÇÃO/FNDE	0,00	0,00	60.000,00	60.000,00
12.365.0009.2053.0000	TRANSPORTES DE ESTUDANTES-CRECHE	0,00	0,00	6.000,00	6.000,00
12.365.0009.2145.0000	MANUTENÇÃO UNIDADES DE ENSINO INFANTIL - FNDE	0,00	0,00	10.000,00	10.000,00
12 365 0039	GESTÃO DO NÚCLEO INTERMUNICIPAL DE EDUCAÇÃO - NIE	0,00	0,00	6.041,75	6.041,75
12.365.0039.2184.0000	MANUTENÇÃO DAS ATIVIDADES DO NÚCLEO DE EDUCAÇÃO - NIE	0,00	0,00	6.041,75	6.041,75
12 366	Educação de Jovens e Adultos	0,00	10.000,00	142.580,28	152.580,28
12 366 0009	MANUTENÇÃO DA EDUCAÇÃO	0,00	10.000,00	123.000,00	133.000,00
12.366.0009.1038.0000	EQUIPAMENTOS E MATERIAL PERMANENTE-EJA	0,00	5.000,00	0,00	5.000,00
12.366.0009.1047.0000	EQUIPAMENTOS E MATERIAL PERMANENTE-EJA	0,00	5.000,00	0,00	5.000,00
12.366.0009.2025.0000	ENSINO PARA JOVENS E ADULTOS	0,00	0,00	51.000,00	51.000,00
12.366.0009.2032.0000	MANUTENÇÃO DO EJA- FUNDEB 60%	0,00	0,00	38.000,00	38.000,00
12.366.0009.2152.0000	ENSINO PARA JOVENS E ADULTOS - ALFABETIZAÇÃO	0,00	0,00	34.000,00	34.000,00
12 366 0039	GESTÃO DO NÚCLEO INTERMUNICIPAL DE EDUCAÇÃO - NIE	0,00	0,00	19.580,28	19.580,28
12.366.0039.2184.0000	MANUTENÇÃO DAS ATIVIDADES DO NÚCLEO DE EDUCAÇÃO - NIE	0,00	0,00	19.580,28	19.580,28
13	Cultura	0,00	25.000,00	872.500,00	897.500,00
13 122	Administração Geral	0,00	5.000,00	212.000,00	217.000,00
13 122 0004	MANUTENÇÃO DAS ATIVIDADES DE SECRETARIAS DO MUNICÍPIO	0,00	5.000,00	212.000,00	217.000,00
13.122.0004.1091.0000	AQUISIÇÃO DE EQUIP E MAT PERMANENTE-SEC CULTURA E TURISMO	0,00	5.000,00	0,00	5.000,00
13.122.0004.2096.0000	MAN.ATIVID.ADMN.SEC CULTURA E TURISMO	0,00	0,00	212.000,00	212.000,00
13 392	Difusão Cultural	0,00	20.000,00	660.500,00	680.500,00



Documento Assinado Digitalmente por: JOSÉ EDUARDO FERREIRA DA SILVA, CPF: 040.430.531-00
 Acesse em: https://etcce.tce.pe.gov.br/sgp/vl/verificacao_documento.asp



Prefeitura Municipal de Igaracy
Praça Antônio Rabelo - CNPJ:11368966/0001-00

Orçamento Programa - Exercício de 2021
Anexo 07
Page 11
Lei: 496, Data: 23/11/2020

**PROGRAMA DE TRABALHO DO GOVERNO
DEMONSTRATIVO DE FUNÇÕES, SUBFUNÇÕES E PROGRAMAS
POR PROJETOS, ATIVIDADES E OPERAÇÕES ESPECIAIS**
(Inc.II, § 2º, Art.2º)

Código	Especificação	Operação Especial	Projetos	Atividades	Total
15	Urbanismo	0,00	865.000,00	2.983.500,00	3.848.500,00
15	452 Serviços Urbanos	0,00	105.000,00	267.500,00	372.500,00
15	452 0018 MANUTENÇÃO DOS SERVIÇOS PÚBLICOS	0,00	105.000,00	267.500,00	372.500,00
15.452.0018.1072.0000	AMPLIAÇÃO DA REDE DE ILUMINAÇÃO PÚBLICA NA SEDE DO MUNICIPIO	0,00	40.000,00	0,00	40.000,00
15.452.0018.1073.0000	AMPLIAÇÃO DA REDE DE ILUMINAÇÃO PÚBLICA NOS POVOADOS E DISTRITOS	0,00	30.000,00	0,00	30.000,00
15.452.0018.1074.0000	AMPLIAÇÃO DE CEMITÉRIOS PÚBLICOS	0,00	35.000,00	0,00	35.000,00
15.452.0018.2060.0000	MANUTENÇÃO DOS CEMITÉRIOS PÚBLICOS	0,00	0,00	23.500,00	23.500,00
15.452.0018.2061.0000	MANUTENÇÃO SERVIÇO DE ILUMINAÇÃO PÚBLICA	0,00	0,00	244.000,00	244.000,00
16	Habitação	0,00	5.000,00	0,00	5.000,00
16	482 Habitação Urbana	0,00	5.000,00	0,00	5.000,00
16	482 0020 CONSTRUÇÃO DE UNIDADES HABITACIONAIS	0,00	5.000,00	0,00	5.000,00
16.482.0020.1015.0000	FINANCIAMENTO UNIDADES HABITACIONAIS (MINHA CASA MINHA VIDA)	0,00	5.000,00	0,00	5.000,00
17	Saneamento	0,00	60.000,00	16.870,43	76.870,43
17	512 Saneamento Básico Urbano	0,00	60.000,00	16.870,43	76.870,43
17	512 0019 OBRAS DE INFRA-ESTRUTURA	0,00	60.000,00	0,00	60.000,00
17.512.0019.1077.0000	CONST/REFORMA/AMPLIAÇ DA REDE DE ESGOTO NA SEDE, POVOADOS E DISTRITOS	0,00	60.000,00	0,00	60.000,00
17	512 0040 GESTÃO DO NÚCLEO INTERMUNICIPAL DE SANEAMENTO E RESÍDUOS SÓLIDOS - NISRS	0,00	0,00	16.870,43	16.870,43
17.512.0040.2185.0000	EXECUÇÃO DO PLANO DE GERENCIAMENTO INTEGRADO DE SANEAMENTO	0,00	0,00	16.870,43	16.870,43
18	Gestão Ambiental	0,00	133.625,00	565.649,75	699.274,75
18	541 Preservação e Conservação Ambiental	0,00	78.625,00	164.149,75	242.774,75
18	541 0018 MANUTENÇÃO DOS SERVIÇOS PÚBLICOS	0,00	25.000,00	113.000,00	138.000,00
18.541.0018.1079.0000	LIMPEZA, COLETA E DESTINAÇÃO CORRETA DE RESÍDUOS SÓLIDOS	0,00	25.000,00	0,00	25.000,00
18.541.0018.2059.0000	LIMPEZA, COLETA E DESTINAÇÃO CORRETA DE RESÍDUOS SÓLIDOS	0,00	0,00	113.000,00	113.000,00
18	541 0034 APOIO AO REFLORESTAMENTO	0,00	0,00	8.500,00	8.500,00
18.541.0034.2076.0000	APOIO AO REFLORESTAMENTO	0,00	0,00	8.500,00	8.500,00
18	541 0041 GESTÃO DO NÚCLEO INTERMUNICIPAL DE ADRIC. M. AMB. E REC. HÍDRICOS - NAMARH	0,00	53.625,00	42.649,75	96.274,75
18.541.0041.1118.0000	IMPLANTAÇÃO DO PLANO DE GERENCIAMENTO INTEGRADO DE RESÍDUOS SÓLIDOS	0,00	53.625,00	0,00	53.625,00
18.541.0041.2186.0000	MANUTENÇÃO DAS ATIVIDADES DO NAMARH - CIMPAJEÚ	0,00	0,00	30.494,75	30.494,75
18.541.0041.2187.0000	EXECUÇÃO DO PLANO DE GERENCIAMENTO INTEGRADO DE RESÍDUOS SÓLIDOS	0,00	0,00	12.155,00	12.155,00
18	544 Recursos Hídricos	0,00	55.000,00	401.500,00	456.500,00



Prefeitura Municipal de Guaracy
Praça Antônio Rabelo - CNPJ:11368966/0001-00

Orçamento Programa - Exercício de 2021

Anexo 07

Page 13

Lei: 496, Data: 23/11/2020

**PROGRAMA DE TRABALHO DO GOVERNO
DEMONSTRATIVO DE FUNÇÕES, SUBFUNÇÕES E PROGRAMAS
POR PROJETOS, ATIVIDADES E OPERAÇÕES ESPECIAIS
(Inc.II, § 2º, Art.2º)**

Código	Especificação	Operação Especial	Projetos	Atividades	Total
20	Agricultura	0,00	101.837,50	774.235,50	876.073,00
20	608 Promoção da Produção Agropecuária	0,00	15.000,00	43.500,00	58.500,00
26	Transporte	0,00	20.000,00	6.500,00	26.500,00
26	782 Transporte Rodoviário	0,00	20.000,00	6.500,00	26.500,00
26	782 0021 MANUTENÇÃO DE ESTRADAS, PONTES E PASSAGENS MOLHADAS	0,00	20.000,00	6.500,00	26.500,00
26.782.0021.1016.0000	CONSTRUÇÃO DE PONTES, BUEIROS E PASS.MOLHADAS	0,00	20.000,00	0,00	20.000,00
26.782.0021.2064.0000	MANUTENÇÃO DAS ESTRADAS MUNICIPAIS	0,00	0,00	6.500,00	6.500,00
27	Desporto e Lazer	0,00	20.000,00	23.000,00	43.000,00
27	812 Desporto Comunitário	0,00	20.000,00	23.000,00	43.000,00
27	812 0031 AÇÕES EM CULTURA, ESPORTES E TURISMO	0,00	20.000,00	0,00	20.000,00
27.812.0031.1027.0000	CONSTRUÇÃO DE ESPAÇO DESTINADO A ATIVIDADES ESPORTIVAS EM HABITACÁ	0,00	20.000,00	0,00	20.000,00
27	812 0032 ATIVIDADES ESPORTIVAS	0,00	0,00	23.000,00	23.000,00
27.812.0032.2100.0000	ATIVIDADES DO DESPORTO COMUNITÁRIO	0,00	0,00	23.000,00	23.000,00
28	Encargos Especiais	615.000,00	0,00	10.000,00	625.000,00
28	843 Serviço da Dívida Interna	330.000,00	0,00	0,00	330.000,00
28	843 0007 ENCARGOS GERAIS DO MUNICÍPIO	330.000,00	0,00	0,00	330.000,00
28.843.0007.9992.0000	PARCELAMENTO DE DÉBITO JUNTO AO FUNPREVI	300.000,00	0,00	0,00	300.000,00
28.843.0007.9993.0000	PARCELAMENTO DE DÉBITO JUNTO AO INSS	5.000,00	0,00	0,00	5.000,00
28.843.0007.9995.0000	PAGAMENTO DE JUROS DA DÍVIDA CONTRATUAL	15.000,00	0,00	0,00	15.000,00
28.843.0007.9996.0000	AMORTIZAÇÃO DA DÍVIDA CONTRATADA	10.000,00	0,00	0,00	10.000,00
28	846 Outros Encargos Especiais	285.000,00	0,00	10.000,00	295.000,00
28	846 0007 ENCARGOS GERAIS DO MUNICÍPIO	285.000,00	0,00	0,00	285.000,00
28.846.0007.9994.0000	PAGAMENTO ENCARGOS ESPECIAIS DO MUNICÍPIO	67.000,00	0,00	0,00	67.000,00
28.846.0007.9997.0000	DISPÊNDIO COM O PASEP	210.000,00	0,00	0,00	210.000,00
28.846.0007.9998.0000	CONTRIBUIÇÃO A CONSÓRCIOS DE MUNICÍPIOS	8.000,00	0,00	0,00	8.000,00
28	846 0008 GESTÃO ADMINISTRATIVO DO FUNPREVI	0,00	0,00	10.000,00	10.000,00
28.846.0008.2127.0000	INDENIZAÇÕES E RESTITUIÇÕES	0,00	0,00	10.000,00	10.000,00
99	Reserva de Contingência	395.000,00	0,00	0,00	395.000,00
99	999 Reserva de Contingência	395.000,00	0,00	0,00	395.000,00
99	999 0007 ENCARGOS GERAIS DO MUNICÍPIO	395.000,00	0,00	0,00	395.000,00
99.999.0007.9999.0000	RESERVA DE CONTINGENCIA	395.000,00	0,00	0,00	395.000,00



Prefeitura Municipal de Iguaracy
Praça Antônio Rabelo - CNPJ:11368966/0001-00

Orçamento Programa - Exercício de 2021
Anexo 07
Page 14

Lei: 496, Data: 23/11/2020

**PROGRAMA DE TRABALHO DO GOVERNO
DEMONSTRATIVO DE FUNÇÕES, SUBFUNÇÕES E PROGRAMAS
POR PROJETOS, ATIVIDADES E OPERAÇÕES ESPECIAIS**
(Inc.II, § 2º, Art.2º)

Código	Especificação	Operação Especial	Projetos	Atividades	Total	
		TOTAL	1.010.000,00	2.512.961,50	38.360.038,50	41.883.000,00

Documento Assinado Digitalmente por: JOSE TORRES LOPES FILHO, JOSENILDO MENDES FERREIRA, JOAUDENI CAVALCANTE BARBOSA DA SILVA, JOSE JOSIVALDO RUFINO DA SILVA
 Acesse em: https://etce.tce.pe.gov.br/etp/vi/di/di.do?doc=seam Código do documento: cd1ec06f-1c08-4606-a012-04d4be9c03531



Documento Assinado Digitalmente por: JOSE TORRES LOPES FILHO, JOSENILDO MENDES FERREIRA, JOAUDENI CAVALCANTE BARBOSA DA SILVA, JOSE JOSIVALDO RUFINO DA SILVA

Acesse em: <https://etce.tce.pe.gov.br/epp/validaDoc:seam> Código do documento: cd1c06f-1c08-4606-a012-04d4be9c03531



**DESPESA POR FUNÇÃO, SUBFUNÇÃO E PROGRAMAS
CONFORME O VÍNCULO COM OS RECURSOS**
(Inc.II, § 2º, Art.2º)

Código	Especificação	Ordinário	Vinculado	Adm. Indireta	Total
01	Legislativa	1.590.000,00			1.590.000,00
01 031	Ação Legislativa	1.590.000,00			1.590.000,00
01 031 0001	MANUTENÇÃO DAS ATIVIDADES LEGISLATIVAS	1.350.000,00			1.350.000,00
01 031 0002	AMPLIAÇÃO E REFORMA DE PRÉDIOS MUNICIPAIS	40.000,00			40.000,00
01 031 0003	CONTRIBUIÇÕES PATRONAIS	200.000,00			200.000,00
04	Administração	3.766.174,54		49.374,25	3.815.548,79
04 122	Administração Geral	3.050.174,54		49.374,25	3.099.548,79
04 122 0002	AMPLIAÇÃO E REFORMA DE PRÉDIOS MUNICIPAIS	80.000,00			80.000,00
04 122 0004	MANUTENÇÃO DAS ATIVIDADES DE SECRETARIAS DO MUNICÍPIO	2.970.174,54			2.970.174,54
04 122 0035	GESTÃO ADMINISTRATIVA DO CIMPAJEÚ			49.374,25	49.374,25
04 123	Administração Financeira	587.000,00			587.000,00
04 123 0004	MANUTENÇÃO DAS ATIVIDADES DE SECRETARIAS DO MUNICÍPIO	587.000,00			587.000,00
04 124	Controle Interno	129.000,00			129.000,00
04 124 0006	MANUTENÇÃO DO CONTROLE INTERNO	129.000,00			129.000,00
08	Assistência Social	2.498.500,00		86.944,00	2.585.444,00
08 122	Administração Geral	655.000,00			655.000,00
08 122 0004	MANUTENÇÃO DAS ATIVIDADES DE SECRETARIAS DO MUNICÍPIO	655.000,00			655.000,00
08 242	Assistência ao Portador de Deficiência	15.500,00			15.500,00
08 242 0026	AÇÕES DE ASSISTÊNCIA SOCIAL	15.500,00			15.500,00
08 243	Assistência À Criança e ao Adolescente	642.000,00			642.000,00
08 243 0005	MANUTENÇÃO DO CONSELHOS MUNICIPAIS	165.000,00			165.000,00
08 243 0025	ASSISTÊNCIA A CRIANÇA E AO ADOLESCENTE	233.000,00			233.000,00
08 243 0026	AÇÕES DE ASSISTÊNCIA SOCIAL	244.000,00			244.000,00
08 244	Assistência Comunitária	1.186.000,00		86.944,00	1.272.944,00
08 244 0005	MANUTENÇÃO DO CONSELHOS MUNICIPAIS	49.500,00			49.500,00
08 244 0021	MANUTENÇÃO DE ESTRADAS, PONTES E PASSAGENS MOLHADAS	30.000,00			30.000,00
08 244 0026	AÇÕES DE ASSISTÊNCIA SOCIAL	1.045.500,00			1.045.500,00
08 244 0027	CONTRIBUIÇÕES A ENTIDADES SEM FINS LUCRATIVOS	10.000,00			10.000,00
08 244 0028	INCLUSÃO SOCIAL	51.000,00			51.000,00
08 244 0036	GESTÃO DO NÚCLEO INTERMUNICIPAL DE DESENVOLVIMENTO SOCIAL - NDS CIMPAJEÚ			84.370,00	84.370,00
08 244 0037	GESTÃO DO NÚCLEO DE POLÍTICAS PÚBLICAS PARA MULHERES - NIPM			2.574,00	2.574,00
09	Previdência Social			5.990.000,00	5.990.000,00
09 122	Administração Geral			607.000,00	607.000,00
09 122 0008	GESTÃO ADMINISTRATIVO DO FUNPREVI			607.000,00	607.000,00
09 272	Previdência do Regime Estatutário			5.383.000,00	5.383.000,00
09 272 0008	GESTÃO ADMINISTRATIVO DO FUNPREVI			5.383.000,00	5.383.000,00
10	Saúde	8.594.000,00	755.000,00	578.789,00	9.927.789,00
10 122	Administração Geral	1.251.000,00	755.000,00		2.006.000,00
10 122 0004	MANUTENÇÃO DAS ATIVIDADES DE SECRETARIAS DO MUNICÍPIO	1.251.000,00	755.000,00		2.006.000,00
10 125	Normatização e Fiscalização	30.000,00			30.000,00
10 125 0005	MANUTENÇÃO DO CONSELHOS MUNICIPAIS	30.000,00			30.000,00

Documento Assinado Digitalmente por: JOSE TORRES LOPES FILHO, JOSENILDO MENDES FERREIRA, JOAUDENI CAVALCANTE BARBOSA DA SILVA, JOSE JOSIVALDO RUFINO DA SILVA
Acesse em: <https://efecfoc.pe.gov.br/ep/validadoc.seam> Código do documento: cd1ec06f-1c08-4d06-9012-04db9e9c03551



Prefeitura Municipal de Guaracy

Praça Antônio Rabelo - CNPJ:11368966/0001-00

Orçamento Programa - Exercício de 2021

Anexo 08

Page 2

Lei: 496, Data: 23/11/2020

**DESPESA POR FUNÇÃO, SUBFUNÇÃO E PROGRAMAS
CONFORME O VÍNCULO COM OS RECURSOS**

(Inc.II, § 2º, Art.2º)

Código	Especificação	Ordinário	Vinculado	Adm. Indireta	Total
10 301	Atenção Básica	3.666.000,00		151.755,25	3.817.755,25
10 301 0010	ATENÇÃO BÁSICA	3.666.000,00			3.666.000,00
10 301 0038	GESTÃO DO NÚCLEO INTERMUNICIPAL DE SAÚDE - NIS CIMPAJEU			151.755,25	151.755,25
10 302	Assistência Hospitalar e Ambulatorial	2.800.000,00		376.233,00	3.276.233,00
10 302 0010	ATENÇÃO BÁSICA	5.000,00			5.000,00
10 302 0011	ASSISTÊNCIA HOSPITALAR E AMBULATORIAL	2.895.000,00			2.895.000,00
10 302 0038	GESTÃO DO NÚCLEO INTERMUNICIPAL DE SAÚDE - NIS CIMPAJEU			376.233,00	376.233,00
10 303	Suporte Profilático e Terapêutico	15.000,00		50.800,75	65.800,75
10 303 0010	ATENÇÃO BÁSICA	15.000,00			15.000,00
10 303 0038	GESTÃO DO NÚCLEO INTERMUNICIPAL DE SAÚDE - NIS CIMPAJEU			50.800,75	50.800,75
10 304	Vigilância Sanitária	109.000,00			109.000,00
10 304 0012	VIGILÂNCIA EM SAÚDE	109.000,00			109.000,00
10 305	Vigilância Epidemiológica	601.000,00			601.000,00
10 305 0012	VIGILÂNCIA EM SAÚDE	601.000,00			601.000,00
10 512	Saneamento Básico Urbano	22.000,00			22.000,00
10 512 0012	VIGILÂNCIA EM SAÚDE	22.000,00			22.000,00
12	Educação	10.352.000,00		89.400,03	10.441.400,03
12 122	Administração Geral	1.162.000,00			1.162.000,00
12 122 0004	MANUTENÇÃO DAS ATIVIDADES DE SECRETARIAS DO MUNICÍPIO	10.000,00			10.000,00
12 122 0009	MANUTENÇÃO DA EDUCAÇÃO	1.152.000,00			1.152.000,00
12 306	Alimentação e Nutrição	200.000,00			200.000,00
12 306 0009	MANUTENÇÃO DA EDUCAÇÃO	200.000,00			200.000,00
12 361	Ensino Fundamental	8.150.000,00		22.129,25	8.172.129,25
12 361 0009	MANUTENÇÃO DA EDUCAÇÃO	8.146.000,00			8.146.000,00
12 361 0023	CONCESSÃO DE BOLSAS DE ESTUDOS	4.000,00			4.000,00
12 361 0039	GESTÃO DO NÚCLEO INTERMUNICIPAL DE EDUCAÇÃO - NIE			22.129,25	22.129,25
12 362	Ensino Médio			22.165,00	22.165,00
12 362 0039	GESTÃO DO NÚCLEO INTERMUNICIPAL DE EDUCAÇÃO - NIE			22.165,00	22.165,00
12 363	Ensino Profissional			19.483,75	19.483,75
12 363 0039	GESTÃO DO NÚCLEO INTERMUNICIPAL DE EDUCAÇÃO - NIE			19.483,75	19.483,75
12 364	Ensino Superior	4.000,00			4.000,00
12 364 0033	TRANSPORTE DE ESTUDANTE DO ENSINO SUPERIOR E TÉCNICO	4.000,00			4.000,00
12 365	Educação Infantil	703.000,00		6.041,75	709.041,75
12 365 0009	MANUTENÇÃO DA EDUCAÇÃO	703.000,00			703.000,00
12 365 0039	GESTÃO DO NÚCLEO INTERMUNICIPAL DE EDUCAÇÃO - NIE			6.041,75	6.041,75
12 366	Educação de Jovens e Adultos	133.000,00		19.580,28	152.580,28
12 366 0009	MANUTENÇÃO DA EDUCAÇÃO	133.000,00			133.000,00
12 366 0039	GESTÃO DO NÚCLEO INTERMUNICIPAL DE EDUCAÇÃO - NIE			19.580,28	19.580,28
13	Cultura	897.500,00			897.500,00
13 122	Administração Geral	217.000,00			217.000,00
13 122 0004	MANUTENÇÃO DAS ATIVIDADES DE SECRETARIAS DO MUNICÍPIO	217.000,00			217.000,00

Documento Assinado Digitalmente por: JOSE TORRES LOPES FILHO, JOSENILDO MENDES FERREIRA, JOAUDENI CAVALCANTE BARBOSA DA SILVA, JOSE JOSIVALDO RUFINO DA SILVA
Acesse em: https://efcc.tce.pe.gov.br/ep/validaDoc.seam Código do documento: cdl1ec06f-1c08-4906-a012-04db9e9c03551



**DESPESA POR FUNÇÃO, SUBFUNÇÃO E PROGRAMAS
CONFORME O VÍNCULO COM OS RECURSOS**
(Inc. II, § 2º, Art. 2º)

Código	Especificação	Ordinário	Vinculado	Adm. Indireta	Total
13 392	Difusão Cultural	680.500,00			680.500,00
13 392 0031	ACÇÕES EM CULTURA, ESPORTES E TURISMO	680.500,00			680.500,00
14	Direitos da Cidadania	40.000,00			40.000,00
14 241	Assistência ao Idoso	40.000,00			40.000,00
14 241 0030	APOIO DO IDOSO	40.000,00			40.000,00
15	Urbanismo	3.848.500,00			3.848.500,00
15 122	Administração Geral	2.754.000,00			2.754.000,00
15 122 0002	AMPLIAÇÃO E REFORMA DE PRÉDIOS MUNICIPAIS	40.000,00			40.000,00
15 122 0004	MANUTENÇÃO DAS ATIVIDADES DE SECRETARIAS DO MUNICÍPIO	2.685.000,00			2.685.000,00
15 122 0017	MANUTENÇÃO DA FROTA MUNICIPAL	29.000,00			29.000,00
15 451	Infra-Estrutura Urbana	722.000,00			722.000,00
15 451 0019	OBRAS DE INFRA-ESTRUTURA	722.000,00			722.000,00
15 452	Serviços Urbanos	372.500,00			372.500,00
15 452 0018	MANUTENÇÃO DOS SERVIÇOS PÚBLICOS	372.500,00			372.500,00
16	Habitação	5.000,00			5.000,00
16 482	Habitação Urbana	5.000,00			5.000,00
16 482 0020	CONSTRUÇÃO DE UNIDADES HABITACIONAIS	5.000,00			5.000,00
17	Saneamento	60.000,00		16.870,43	76.870,43
17 512	Saneamento Básico Urbano	60.000,00		16.870,43	76.870,43
17 512 0019	OBRAS DE INFRA-ESTRUTURA	60.000,00			60.000,00
17 512 0040	GESTÃO DO NÚCLEO INTERMUNICIPAL DE SANEAMENTO E RESÍDUOS SÓLIDOS - NISRS			16.870,43	16.870,43
18	Gestão Ambiental	603.000,00		96.274,75	699.274,75
18 541	Preservação e Conservação Ambiental	146.500,00		96.274,75	242.774,75
18 541 0018	MANUTENÇÃO DOS SERVIÇOS PÚBLICOS	138.000,00			138.000,00
18 541 0034	APOIO AO REFLORESTAMENTO	8.500,00			8.500,00
18 541 0041	GESTÃO DO NÚCLEO INTERMUNICIPAL DE ADRIC. M. AMB. E REC. HÍDRICOS - NAMARH			96.274,75	96.274,75
18 544	Recursos Hídricos	456.500,00			456.500,00
18 544 0015	ACÇÕES AGROPECUÁRIAS E ABASTECIMENTO	456.500,00			456.500,00
20	Agricultura	846.000,00		30.173,00	876.173,00
20 122	Administração Geral	496.000,00			496.000,00
20 122 0004	MANUTENÇÃO DAS ATIVIDADES DE SECRETARIAS DO MUNICÍPIO	496.000,00			496.000,00
20 331	Proteção e Benefícios ao Trabalhador	5.000,00			5.000,00
20 331 0016	APOIO RURAL	5.000,00			5.000,00
20 605	Abastecimento	109.000,00		30.173,00	139.173,00
20 605 0014	CENTRAIS DE ABASTECIMENTOS	109.000,00			109.000,00
20 605 0041	GESTÃO DO NÚCLEO INTERMUNICIPAL DE ADRIC. M. AMB. E REC. HÍDRICOS - NAMARH			30.173,00	30.173,00
20 606	Extensão Rural	177.500,00			177.500,00
20 606 0016	APOIO RURAL	177.500,00			177.500,00
20 608	Promoção da Produção Agropecuária	58.500,00			58.500,00
20 608 0015	ACÇÕES AGROPECUÁRIAS E ABASTECIMENTO	20.000,00			20.000,00
20 608 0016	APOIO RURAL	38.500,00			38.500,00



**DESPESA POR FUNÇÃO, SUBFUNÇÃO E PROGRAMAS
CONFORME O VÍNCULO COM OS RECURSOS**
(Inc.II, § 2º, Art.2º)

Código	Especificação	Ordinário	Vinculado	Adm. Indireta	Total
26	Transporte	26.500,00			26.500,00
26 782	Transporte Rodoviário	26.500,00			26.500,00
26 782 0021	MANUTENÇÃO DE ESTRADAS, PONTES E PASSAGENS MOLHADAS	26.500,00			26.500,00
27	Desporto e Lazer	43.000,00			43.000,00
27 812	Desporto Comunitário	43.000,00			43.000,00
27 812 0031	AÇÕES EM CULTURA, ESPORTES E TURISMO	20.000,00			20.000,00
27 812 0032	ATIVIDADES ESPORTIVAS	23.000,00			23.000,00
28	Encargos Especiais	615.000,00		10.000,00	625.000,00
28 843	Serviço da Dívida Interna	330.000,00			330.000,00
28 843 0007	ENCARGOS GERAIS DO MUNICÍPIO	330.000,00			330.000,00
28 846	Outros Encargos Especiais	285.000,00		10.000,00	295.000,00
28 846 0007	ENCARGOS GERAIS DO MUNICÍPIO	285.000,00			285.000,00
28 846 0008	GESTÃO ADMINISTRATIVO DO FUNPREVI			10.000,00	10.000,00
99	Reserva de Contingência	395.000,00			395.000,00
99 999	Reserva de Contingência	395.000,00			395.000,00
99 999 0007	ENCARGOS GERAIS DO MUNICÍPIO	395.000,00			395.000,00
TOTAL		34.180.174,54	755.000,00	6.947.825,46	41.883.000,00



DEMONSTRATIVO DAS DESPESAS POR ORGÃO E FUNÇÕES DE GOVERNO

(Inc. II, § 2º, Art. 2º)

Lei: 496, Data: 23/11/2020

UNIDADE	01.01	CAMARA MUNICIPAL DE IGUARACY	Valor
Função	01	Legislativa	1.590.000,00
UNIDADE	02.01	GABINETE DO PREFEITO	Valor
Função	04	Administração	774.000,00
Função	08	Assistência Social	160.000,00
UNIDADE	02.02	UNIDADE DE CONTROLE INTERNO	Valor
Função	04	Administração	129.000,00
UNIDADE	02.03	SECRETARIA DE ADMINISTRAÇÃO E DESENVOLVIMENTO ECONÔMICO	Valor
Função	04	Administração	1.898.174,54
UNIDADE	02.04	ENCARGOS GERAIS/ESPECIAIS DO MUNICÍPIO	Valor
Função	28	Encargos Especiais	615.000,00
Função	99	Reserva de Contingencia	395.000,00
UNIDADE	02.05	DEPARTAMENTO DE ADMINISTRACAO DISTRITAL	Valor
Função	04	Administração	212.000,00
UNIDADE	02.06	SECRETARIA DE FINANÇAS	Valor
Função	04	Administração	587.000,00
UNIDADE	03.01	FUNDO PREVIDENCIÁRIO DO MUNICÍPIO DE IGUARACY - FUNPREVI	Valor
Função	09	Previdência Social	5.990.000,00
Função	28	Encargos Especiais	10.000,00
UNIDADE	04.01	SECRETARIA DE EDUCAÇÃO E ESPORTES	Valor
Função	12	Educação	2.171.000,00
Função	27	Desporto e Lazer	23.000,00
UNIDADE	04.02	FUNDEB	Valor
Função	12	Educação	7.941.000,00
UNIDADE	05.01	FUNDO MUNICIPAL DE SAUDE	Valor
Função	10	Saúde	9.329.000,00
UNIDADE	06.01	SECRETARIA DE AGRICULTURA, ABASTECIMENTO E MEIO AMBIENTE	Valor
Função	18	Gestão Ambiental	425.000,00



DEMONSTRATIVO DAS DESPESAS POR ORGÃO E FUNÇÕES DE GOVERNO
(Inc. II, § 2º, Art. 2º)

Lei: 496, Data: 23/11/2020

UNIDADE			Valor
06.01		SECRETARIA DE AGRICULTURA, ABASTECIMENTO E MEIO AMBIENTE	
Função	20	Agricultura	768.000,00
07.01		SECRETARIA DE VIACÃO, OBRAS, INFRAESTRUTURA E SERVIÇOS PÚBLI	
Função	04	Administração	50.000,00
Função	12	Educação	240.000,00
Função	13	Cultura	20.000,00
Função	15	Urbanismo	3.828.500,00
Função	16	Habitação	5.000,00
Função	17	Saneamento	60.000,00
Função	18	Gestão Ambiental	178.000,00
Função	20	Agricultura	78.000,00
Função	26	Transporte	26.500,00
Função	27	Desporto e Lazer	20.000,00
08.01		SECRETARIA DE DESENVOLVIMENTO E ASSISTÊNCIA SOCIAL	
Função	08	Assistência Social	719.500,00
08.02		FUNDO MUNICIPAL DE ASSISTÊNCIA SOCIAL - FMAS	
Função	08	Assistência Social	1.542.000,00
08.03		FUNDO MUN.DIREITOS DA CRIANÇA E DO ADOLESCENTE	
Função	08	Assistência Social	57.000,00
08.04		FUNDO MUNICIPAL DOS DIREITOS DO IDOSO	
Função	14	Direitos da Cidadania	40.000,00
09.01		SECRETARIA DE CULTURA E TURISMO	
Função	13	Cultura	877.500,00
21.01		FUNDO DE DESENVOLVIMENTO MUNICIPAL	
Função	04	Administração	30.000,00
Função	08	Assistência Social	20.000,00
Função	15	Urbanismo	20.000,00
31.01		COMUPE - CONSÓRCIO DOS MUNICÍPIOS PERNAMBUCANOS	
Função	04	Administração	86.000,00
Função	10	Saúde	20.000,00
32.01		CIMPAJEU - CONSÓRCIO DE INTEGRAÇÃO DOS MUNICÍPIOS DO PAJEU	
Função	04	Administração	49.374,25





DEMONSTRATIVO DAS DESPESAS POR ORGÃO E FUNÇÕES DE GOVERNO

(Inc. II, § 2º, Art. 2º)

Lei: 496, Data: 23/11/2020

UNIDADE	32 01	CIMPAJEU - CONSÓRCIO DE INTEGRAÇÃO DOS MUNICÍPIOS DO PAJEU	Valor
Função	08	Assistência Social	86.944,00
Função	10	Saúde	578.789,00
Função	12	Educação	88.400,03
Função	17	Saneamento	16.870,43
Função	18	Gestão Ambiental	96.274,75
Função	20	Agricultura	30.173,00
TOTAL GERAL			41.883.000,00

RESUMO DO TOTAL ORÇADO POR ORGÃO		
01 01	CAMARA MUNICIPAL DE IGUARACY	1.590.000,00
02 01	GABINETE DO PREFEITO	934.000,00
02 02	UNIDADE DE CONTROLE INTERNO	129.000,00
02 03	SECRETARIA DE ADMINISTRAÇÃO E DESENVOLVIMENTO ECONOMICO	1.054.000,00
02 04	ENCARGOS GERAIS/ESPECIAIS DO MUNICÍPIO	1.010.000,00
02 05	DEPARTAMENTO DE ADMINISTRACAO DISTRIAL	212.000,00
02 06	SECRETARIA DE FINANÇAS	587.000,00
03 01	FUNDO PREVIDENCIÁRIO DO MUNICÍPIO DE IGUARACY - FUNDO PREVID	1.000,00
04 01	SECRETARIA DE EDUCAÇÃO E ESPORTES	2.194.000,00
04 02	FUNDEB	7.941.000,00
05 01	FUNDO MUNICIPAL DE SAUDE	9.329.000,00
06 01	SECRETARIA DE AGRICULTURA, ABASTECIMENTO E MEIO AMBIENTE	1.000,00
07 01	SECRETARIA DE VIAÇÃO, OBRAS, INFRAESTRUTURA E SERVIÇOS PÚBLIC	1.000,00
08 01	SECRETARIA DE DESENVOLVIMENTO E ASSISTÊNCIA SOCIAL	719.500,00
08 02	FUNDO MUNICIPAL DE ASSISTÊNCIA SOCIAL - FMAS	1.542.000,00
08 03	FUNDO MUN.DIREITOS DA CRIANÇA E DO ADOLESCENTE	57.000,00
08 04	FUNDO MUNICIPAL DOS DIREITOS DO IDOSO	40.000,00
09 01	SECRETARIA DE CULTURA E TURISMO	877.500,00
21 01	FUNDO DE DESENVOLVIMENTO MUNICIPAL	70.000,00
31 01	COMUPE - CONSÓRCIO DOS MUNICÍPIOS PERNAMBUCANOS	106.000,00
32 01	CIMPAJEU - CONSÓRCIO DE INTEGRAÇÃO DOS MUNICÍPIOS DO PAJEU	417.825,46
TOTAL		41.883.000,00

RESUMO DO TOTAL ORÇADO POR FUNÇÃO		
01	Legislativa	1.590.000,00
04	Administração	3.815.548,79
08	Assistência Social	2.585.444,00
09	Previdência Social	5.990.000,00
10	Saúde	9.927.789,00
12	Educação	10.441.400,03
13	Cultura	897.500,00



Prefeitura Municipal de Iguaracy

Praça Antônio Rabelo - CNPJ:11368966/0001-00

Orçamento Programa - Exercício de 2021

Anexo 09

Page 4

DEMONSTRATIVO DAS DESPESAS POR ORGÃO E FUNÇÕES DE GOVERNO

(Inc.II, § 2º, Art.2º)

Lei: 496, Data: 23/11/2020

14	Direitos da Cidadania	40.000,00
15	Urbanismo	3.848.500,00
16	Habitação	5.000,00
17	Saneamento	76.870,43
18	Gestão Ambiental	699.274,75
20	Agricultura	876.173,00
26	Transporte	26.500,00
27	Desporto e Lazer	43.000,00
28	Encargos Especiais	625.000,00
99	Reserva de Contingencia	395.000,00
TOTAL		41.883.000,00



Prefeitura Municipal de Iguaracy
Praça Antônio Rabelo - CNPJ:11368966/0001-00

Orçamento Programa - Exercício de 2021

QUADRO AUXILIAR DE DETALHAMENTO DA DESPESA

Page
Lei: 496, Data: 23/11/2020

ORGÃO	01	CAMARA MUNICIPAL DE IGUARACY
UNIDADE	01	CAMARA MUNICIPAL DE IGUARACY
SUB UNIDADE	00	CAMARA MUNICIPAL DE IGUARACY

Aplicacao Programada	Proj/Ativ	Finalidade	Categoria	Detalhada	Total Grupo	Total Categ.	Total Func.
F.R. - C.A.							
MANUTENÇÃO ATIVIDADES ADMINISTRATIVAS E LEGISLATIVAS DA CAMARA	01.031.0001	2001.0000				1.350.000,00	
3	DESPESAS CORREN					1.320.000,00	
1	PESSOAL E ENCARGOS SOCIAIS				1.012.000,00		
	CONTRATAÇÃO POR TEMPO DETERMINADO		3.1.90.04.00	100.000,00			
	VENCIMENTOS E VANTAGENS FIXAS - PESSOAL CIVIL		3.1.90.11.00	900.000,00			
	OUTRAS DESPESAS VARIÁVEIS - PESSOAL CIVIL		3.1.90.16.00	2.000,00			
	DESPESAS DE EXERCÍCIOS ANTERIORES		3.1.90.92.00	5.000,00			
	INDENIZAÇÕES E RESTITUIÇÕES TRABALHISTAS		3.1.90.94.00	5.000,00			
3	OUTRAS DESPESAS CORRENTES				308.000,00		
	OBRIGAÇÕES PATRONAIS		3.3.90.04.15	8.000,00			
	Outros Benefícios Assistenciais do servidor e do militar		3.3.90.08.00	5.000,00			
	DIÁRIAS - CIVIL		3.3.90.14.00	20.000,00			
	MATERIAL DE CONSUMO		3.3.90.30.00	40.000,00			
	PASSAGENS E DESPESAS COM LOCOMOÇÃO		3.3.90.33.00	8.000,00			
	SERVIÇOS DE CONSULTORIA		3.3.90.35.00	75.000,00			
	OUTROS SERVIÇOS DE TERCEIROS - PESSOA FÍSICA		3.3.90.36.00	40.000,00			
	OUTROS SERVIÇOS DE TERCEIROS - PESSOA JURÍDICA		3.3.90.39.00	65.000,00			
	DESPESAS DE EXERCÍCIOS ANTERIORES		3.3.90.92.00	5.000,00			
	INDENIZAÇÕES E RESTITUIÇÕES		3.3.90.93.00	42.000,00			
4	DESPESAS DE CAPIT					30.000,00	
4	INVESTIMENTOS				30.000,00		
	EQUIPAMENTOS E MATERIAL PERMANENTE		4.4.90.52.00	30.000,00			
CONSTR/ADEQUAÇÃO PRÉDIO SEDE DA CÂMARA DE VEREAD	01.031.0002	1001.0000				40.000,00	
4	DESPESAS DE CAPIT					40.000,00	
4	INVESTIMENTOS				40.000,00		
	OBRAS E INSTALAÇÕES		4.4.90.51.00	40.000,00			
CONTRIBUIÇÕES DA CÂMARA AO FUNPREV / INSS	01.031.0003	2002.0000				200.000,00	
3	DESPESAS CORREN					195.000,00	
1	PESSOAL E ENCARGOS SOCIAIS				190.000,00		
	OBRIGAÇÕES PATRONAIS		3.1.90.13.00	180.000,00			
	OBRIGAÇÕES PATRONAIS - INTRA-ORÇAMENTÁRIO		3.1.91.13.00	10.000,00			
3	OUTRAS DESPESAS CORRENTES				5.000,00		
	Aporte para Cobertura do Déficit Atuarial do RPPS		3.3.91.97.00	5.000,00			
4	DESPESAS DE CAPIT					5.000,00	
6	AMORTIZAÇÃO DA DÍVIDA				5.000,00		
	PRINCIPAL DA DÍVIDA CONTRATUAL RESGATADA		4.6.90.71.00	5.000,00			
TOTAL						1.590.000,00	

Documento Assinado Digitalmente por: JOSE TORRES, JOSE FELHO, JOSEILDO MENDES FERREIRA, JOAQUIM CAMALCANTE, BARBOSA DA SILVA, JOSE JOSIVALDO RUFINO DA SILVA
 Acesse em: https://eicetec.tee.pe.gov.br/ppp/sistema/validarDocumento.aspx?codigo_documento=1c08-4606-a012-040be9f03551



Prefeitura Municipal de Iguaracy
Praça Antônio Rabelo - CNPJ:11368966/0001-00

Orçamento Programa - Exercício de 2021

QUADRO AUXILIAR DE DETALHAMENTO DA DESPESA

Page

Lei: 496, Data: 23/11/2020

ORGÃO	02	PODER EXECUTIVO
UNIDADE	01	GABINETE DO PREFEITO
SUB UNIDADE	00	GABINETE DO PREFEITO

Aplicação Programada Proj/Ativ Finalidade Categoria Detalhada TotalGrupo Total Categ. Total Func. F.R. - C.A.

EQUIPAMENTOS E MATERIAL PERMANENTE-GABINETE DO PREFEITO	04.122.0004.1007.0000				15.000,00		
4 DESPESAS DE CAPITAL						15.000,00	
4 INVESTIMENTOS							15.000,00
EQUIPAMENTOS E MATERIAL PERMANENTE			4.4.90.52.00		15.000,00		

MANUT.DAS ATIVID ADMINST DO GABINETE DO PREFEITO	04.122.0004.2004.0000						759.000,00
3 DESPESAS CORRENTE							759.000,00
1 PESSOAL E ENCARGOS SOCIAIS						594.000,00	

CONTRATAÇÃO POR TEMPO DETERMINADO			3.1.90.04.00		62.000,00		
VENCIMENTOS E VANTAGENS FIXAS - PESSOAL CIVIL			3.1.90.11.00		510.000,00		
OBRIGAÇÕES PATRONAIS			3.1.90.13.00		5.000,00		
OUTRAS DESPESAS VARIÁVEIS - PESSOAL CIVIL			3.1.90.16.00		2.000,00		
INDENIZAÇÕES E RESTITUIÇÕES TRABALHISTAS			3.1.90.94.00		10.000,00		
OBRIGAÇÕES PATRONAIS - INTRA-ORÇAMENTÁRIO			3.1.91.13.00		5.000,00		
3 OUTRAS DESPESAS CORRENTES						165.000,00	
OBRIGAÇÕES PATRONAIS			3.3.90.04.15		6.000,00		
Outros Benefícios Assistenciais do servidor e do militar			3.3.90.08.00		2.000,00		
DIÁRIAS - CIVIL			3.3.90.14.00		10.000,00		
MATERIAL DE CONSUMO			3.3.90.30.00		30.000,00		
PREMIAÇÕES CULTURAIS, ARTÍSTICAS, CIENTÍFICAS, DESPORTI			3.3.90.31.00		5.000,00		
PASSAGENS E DESPESAS COM LOCOMOÇÃO			3.3.90.33.00		2.000,00		
OUTROS SERVIÇOS DE TERCEIROS - PESSOA FÍSICA			3.3.90.36.00		5.000,00		
OUTROS SERVIÇOS DE TERCEIROS - PESSOA JURÍDICA			3.3.90.39.00		100.000,00		
Aporte para Cobertura do Déficit Atuarial do RPPS			3.3.91.97.00		5.000,00		

MANUT. ATIVIDAD. CONS. DIREITOS DA CRIANÇA E ADOLES	08.243.0005.2005.0000						160.000,00
3 DESPESAS CORRENTE							160.000,00
1 PESSOAL E ENCARGOS SOCIAIS						117.000,00	

CONTRATAÇÃO POR TEMPO DETERMINADO			3.1.90.04.00		10.000,00		
VENCIMENTOS E VANTAGENS FIXAS - PESSOAL CIVIL			3.1.90.11.00		90.000,00		
OBRIGAÇÕES PATRONAIS			3.1.90.13.00		5.000,00		
OUTRAS DESPESAS VARIÁVEIS - PESSOAL CIVIL			3.1.90.16.00		2.000,00		
INDENIZAÇÕES E RESTITUIÇÕES TRABALHISTAS			3.1.90.94.00		5.000,00		
OBRIGAÇÕES PATRONAIS - INTRA-ORÇAMENTÁRIO			3.1.91.13.00		5.000,00		
3 OUTRAS DESPESAS CORRENTES						43.000,00	
OBRIGAÇÕES PATRONAIS			3.3.90.04.15		1.000,00		
Outros Benefícios Assistenciais do servidor e do militar			3.3.90.08.00		2.000,00		
DIÁRIAS - CIVIL			3.3.90.14.00		3.000,00		
MATERIAL DE CONSUMO			3.3.90.30.00		2.000,00		
PREMIAÇÕES CULTURAIS, ARTÍSTICAS, CIENTÍFICAS, DESPORTI			3.3.90.31.00		5.000,00		
PASSAGENS E DESPESAS COM LOCOMOÇÃO			3.3.90.33.00		2.000,00		
OUTROS SERVIÇOS DE TERCEIROS - PESSOA FÍSICA			3.3.90.36.00		18.000,00		
OUTROS SERVIÇOS DE TERCEIROS - PESSOA JURÍDICA			3.3.90.39.00		5.000,00		
Aporte para Cobertura do Déficit Atuarial do RPPS			3.3.91.97.00		5.000,00		

Documento Assinado Digitalmente por: JOSE TORRES LOPES EL HO, JOSENILDO MENDES FERREIRA, JOAUDENI CAVALCANTE BARBOSA DA SILVA, JOSE JOSIVALDO RUFINO DA SILVA
Acesse em: https://efcc.tec.pe.gov.br/gpp/validarDoc.seam?codigo_documento=108-460-12-04db9e9c03531



Prefeitura Municipal de Iguaracy
Praça Antônio Rabelo - CNPJ:11368966/0001-00

Orçamento Programa - Exercício de 2021

Documento Assinado Digitalmente por: JOSE TORRES LOPES FILHO, JOSENILDO MENDES FERREIRA, JOAUDENI CAVALCANTE BARBOSA DA SILVA, JOSE JOSIVALDO RUFINO DA SILVA
Acesse em: <https://epec.tec.pe.gov.br/app/validarDoc.seam> Código do documento: cdl1e06f-1c08-4606-a012-04d4be9c03531

QUADRO AUXILIAR DE DETALHAMENTO DA DESPESA

ORGÃO	02	PODER EXECUTIVO
UNIDADE	01	GABINETE DO PREFEITO
SUB-UNIDADE	00	GABINETE DO PREFEITO

Aplicacao Programada	Proj/Ativ	Finalidade	Categoria	Detalhada	TotalGrupo	Total Categ.	Total Func.
		F.R. - C.A.					
TOTAL						934.000,00	



Prefeitura Municipal de Iguaracy
Praça Antônio Rabelo - CNPJ:11368966/0001-00

Orçamento Programa - Exercício de 2021

Documento Assinado Digitalmente por: JOSE TORRES LOPES FILHO, JOSE ANTONIO MENDES FERREIRA, JOAUDENI CAVALLANTE BARBOSA DA SILVA, JOSE JOSIVALDO RUFINO DA SILVA
 Acesse em: https://atendimento.pe.gov.br/epd/validar/validar_documento?codigo_documento=ca11c06f-1e08-4d06-a012-04d4be9c03531

Page

Lei: 496, Data: 23/11/2020

QUADRO AUXILIAR DE DETALHAMENTO DA DESPESA

ORGÃO	02	PODER EXECUTIVO
UNIDADE	02	UNIDADE DE CONTROLE INTERNO
SUB UNIDADE	00	UNIDADE DE CONTROLE INTERNO

Aplicacao Programada	Proj/Ativ	Finalidade	Categoria	Detalhada	Total Grupo	Total Categ.	Total Finc
F.R. - C.A.							
EQUIPAMENTOS E MATERIAL PERMANENTE-CONTROLE INTERNO	04.124.0006.1008.0000						10.000,00
4 DESPESAS DE CAPIT						10.000,00	
4 INVESTIMENTOS					10.000,00		
EQUIPAMENTOS E MATERIAL PERMANENTE			4.4.90.52.00	10.000,00			
MANUTENÇÃO ATIVIDADES DE CONTROLE INTERNO	04.124.0006.2006.0000						119.000,00
3 DESPESAS CORREN						119.000,00	
1 PESSOAL E ENCARGOS SOCIAIS					99.000,00		
CONTRATAÇÃO POR TEMPO DETERMINADO			3.1.90.04.00	10.000,00			
VENCIMENTOS E VANTAGENS FIXAS - PESSOAL CIVIL			3.1.90.11.00	72.000,00			
OBRIGAÇÕES PATRONAIS			3.1.90.13.00	5.000,00			
OUTRAS DESPESAS VARIÁVEIS - PESSOAL CIVIL			3.1.90.16.00	2.000,00			
INDENIZAÇÕES E RESTITUIÇÕES TRABALHISTAS			3.1.90.94.00	5.000,00			
OBRIGAÇÕES PATRONAIS - INTRA-ORÇAMENTÁRIO			3.1.91.13.00	5.000,00			
3 OUTRAS DESPESAS CORRENTES					20.000,00		
OBRIGAÇÕES PATRONAIS			3.3.90.04.15	1.000,00			
Outros Benefícios Assistenciais do servidor e do militar			3.3.90.08.00	5.000,00			
DIÁRIAS - CIVIL			3.3.90.14.00	3.000,00			
MATERIAL DE CONSUMO			3.3.90.30.00	2.000,00			
OUTROS SERVIÇOS DE TERCEIROS - PESSOA FÍSICA			3.3.90.36.00	2.000,00			
OUTROS SERVIÇOS DE TERCEIROS - PESSOA JURÍDICA			3.3.90.39.00	2.000,00			
Aporte para Cobertura do Déficit Atuarial do RPPS			3.3.91.97.00	5.000,00			

TOTAL 129.000,00



Prefeitura Municipal de Iguaracy
Praça Antônio Rabelo - CNPJ:11368966/0001-00

Orçamento Programa - Exercício de 2021

Page

QUADRO AUXILIAR DE DETALHAMENTO DA DESPESA

Lei: 496, Data: 23/11/2020

ORGÃO	02	PODER EXECUTIVO
UNIDADE	03	SECRETARIA DE ADMINISTRAÇÃO E DESENVOLVIMENTO ECONÔMICO
SUB UNIDADE	00	SECRETARIA DE ADMINISTRAÇÃO E DESENVOLVIMENTO ECONÔMICO

Aplicação Programada Proj/Ativ Finalidade Categoria Detalhada Total Grupo Total Categ. Total Func. F.R. - C.A.

EQUIPAMENTOS E MATERIAL PERMANENTE-SECRETARIA DE ADMINISTRAÇÃO	04.122.0004.1018.0000					10.000,00		
4 DESPESAS DE CAPIT							10.000,00	
4 INVESTIMENTOS						10.000,00		
EQUIPAMENTOS E MATERIAL PERMANENTE			4.4.90.52.00	10.000,00				

MANUT ATIVID ADMINISTRATIVAS SEC. DE ADMINISTRAÇÃO	04.122.0004.2007.0000						1.888.174,54	
3 DESPESAS CORREN							1.888.174,54	
1 PESSOAL E ENCARGOS SOCIAIS						1.235.000,00		

CONTRATAÇÃO POR TEMPO DETERMINADO	3.1.90.04.00	120.000,00
VENCIMENTOS E VANTAGENS FIXAS - PESSOAL CIVIL	3.1.90.11.00	400.000,00
OBRIGAÇÕES PATRONAIS	3.1.90.13.00	500.000,00
OUTRAS DESPESAS VARIÁVEIS - PESSOAL CIVIL	3.1.90.16.00	5.000,00
INDENIZAÇÕES E RESTITUIÇÕES TRABALHISTAS	3.1.90.94.00	10.000,00
OBRIGAÇÕES PATRONAIS - INTRA-ORÇAMENTÁRIO	3.1.91.13.00	200.000,00

3 OUTRAS DESPESAS CORRENTES		653.174,54
-----------------------------	--	------------

OBRIGAÇÕES PATRONAIS	3.3.90.04.15	5.000,00
Outros Benefícios Assistenciais do servidor e do militar	3.3.90.08.00	5.000,00
DIÁRIAS - CIVIL	3.3.90.14.00	15.000,00
MATERIAL DE CONSUMO	3.3.90.30.00	60.000,00
PREMIAÇÕES CULTURAIS, ARTÍSTICAS, CIENTÍFICAS, DESPORTI	3.3.90.31.00	5.000,00
PASSAGENS E DESPESAS COM LOCOMOÇÃO	3.3.90.33.00	5.000,00
OUTROS SERVIÇOS DE TERCEIROS - PESSOA FÍSICA	3.3.90.36.00	253.174,54
OUTROS SERVIÇOS DE TERCEIROS - PESSOA JURÍDICA	3.3.90.39.00	300.000,00
Aporte para Cobertura do Déficit Atuarial do RPPS	3.3.91.97.00	5.000,00

TOTAL							1.898.174,54	
-------	--	--	--	--	--	--	--------------	--

Documento Assinado Digitalmente por: JOSE TORRES LOPES FILHO, JOSEVALDO MENDES FERREIRA, JOAUDENI CAVALCANTE BARBOSA DA SILVA, JOSE JOSIVALDO RUFINO DA SILVA
Acesse em: https://eetce.tce.pe.gov.br/epq/validarDocumento.aspx?codigo=1c08-460b-4012-04d4be9c03551



Documento Assinado Digitalmente por: JOSE TORRES LOPES FILHO - JOSENILDO MENDES FERREIRA - JOAQUIM CAVALLANTE BARBOSA DA SILVA - JOSE JOSIVALDO RUFINO DA SILVA
 Acesse em: https://cvef.cce.pe.gov.br/epf/validarDocId



Prefeitura Municipal de Iguaracy
 Praça Antônio Rabelo - CNPJ:11368966/0001-00
 Orçamento Programa - Exercício de 2021

QUADRO AUXILIAR DE DETALHAMENTO DA DESPESA

Lei: 496, Data: 23/11/2020

ORGÃO	02	PODER EXECUTIVO
UNIDADE	04	ENCARGOS GERAIS/ESPECIAIS DO MUNICÍPIO
SUB UNIDADE	00	ENCARGOS GERAIS/ESPECIAIS DO MUNICÍPIO

Aplicação Programada	Proj/Ativ	Finalidade	Categoria	Detalhada	Total Grupo	Total Categ.	Total Fun.
F.R. - C.A.							
PARCELAMENTO DE DÉBITO JUNTO AO FUNPREV	28.843.0007.9992.0000						300.000,00
4 DESPESAS DE CAPIT						300.000,00	
6 AMORTIZAÇÃO DA DÍVIDA					300.000,00		
PRINCIPAL DA DÍVIDA CONTRATUAL RESGATADA			4.6.90.71.00	300.000,00			
PARCELAMENTO DE DÉBITO JUNTO AO INSS	28.843.0007.9993.0000						5.000,00
4 DESPESAS DE CAPIT						5.000,00	
6 AMORTIZAÇÃO DA DÍVIDA					5.000,00		
PRINCIPAL DA DÍVIDA CONTRATUAL RESGATADA			4.6.90.71.00	5.000,00			
PAGAMENTO DE JUROS DA DÍVIDA CONTRATUAL	28.843.0007.9995.0000						15.000,00
3 DESPESAS CORREN						15.000,00	
2 JUROS E ENCARGOS DA DÍVIDA					15.000,00		
JUROS SOBRE A DÍVIDA POR CONTRATO			3.2.90.21.00	15.000,00			
AMORTIZAÇÃO DA DÍVIDA CONTRATADA	28.843.0007.9996.0000						10.000,00
4 DESPESAS DE CAPIT						10.000,00	
6 AMORTIZAÇÃO DA DÍVIDA					10.000,00		
PRINCIPAL DA DÍVIDA CONTRATUAL RESGATADA			4.6.90.71.00	10.000,00			
PAGAMENTO ENCARGOS ESPECIAIS DO MUNICÍPIO	28.846.0007.8994.0000						67.000,00
3 DESPESAS CORREN						67.000,00	
1 PESSOAL E ENCARGOS SOCIAIS					42.000,00		
SENTENÇAS JUDICIAIS			3.1.90.91.00	10.000,00			
DESPESAS DE EXERCÍCIOS ANTERIORES			3.1.90.92.00	22.000,00			
INDENIZAÇÕES E RESTITUIÇÕES TRABALHISTAS			3.1.90.94.00	10.000,00			
3 OUTRAS DESPESAS CORRENTES					25.000,00		
SENTENÇAS JUDICIAIS			3.3.90.91.00	10.000,00			
DESPESAS DE EXERCÍCIOS ANTERIORES			3.3.90.92.00	10.000,00			
INDENIZAÇÕES E RESTITUIÇÕES			3.3.90.93.00	5.000,00			
DISPÊNDIO COM O PASEP	28.846.0007.9997.0000						210.000,00
3 DESPESAS CORREN						210.000,00	
3 OUTRAS DESPESAS CORRENTES					210.000,00		
OBRIGAÇÕES TRIBUTÁRIAS E CONTRIBUTIVAS			3.3.90.47.00	210.000,00			
CONTRIBUIÇÃO A CONSÓRCIOS DE MUNICÍPIOS	28.846.0007.9998.0000						8.000,00
3 DESPESAS CORREN						8.000,00	
1 PESSOAL E ENCARGOS SOCIAIS					8.000,00		
RATEIO PELA PARTICIPAÇÃO EM CONSÓRCIO PÚBLICO			3.1.71.70.00	8.000,00			
RESERVA DE CONTINGÊNCIA	89.999.0007.8999.0000						395.000,00
8 RESERVA DE CONTIN						395.000,00	
9 RESERVA DE CONTINGÊNCIA					395.000,00		
RESERVA DE CONTINGÊNCIA			8.9.99.99.00	395.000,00			



Prefeitura Municipal de Iguaracy
Praça Antônio Rabelo - CNPJ:11368966/0001-00

Orçamento Programa - Exercício de 2021

QUADRO AUXILIAR DE DETALHAMENTO DA DESPESA

Page 7

Lei: 496, Data: 23/11/2020

ORGÃO	02	PÓDER EXECUTIVO
UNIDADE	04	ENCARGOS GERAIS/ESPECIAIS DO MUNICÍPIO
SUB-UNIDADE	00	ENCARGOS GERAIS/ESPECIAIS DO MUNICÍPIO

Aplicação Programada	Proj/Ativ	Finalidade	Categoria	Detalhada	Total Grupo	Total Categ.	Total Fun.
		F.R. - C.A.					
TOTAL						1.010.000,00	

Documento Assinado Digitalmente por: JOSE TORRES LOPES FILHO, JOSENILDO MENDES FERREIRA, JOAUDENI CAVALLACANTE BARBOSA DA SILVA, JOSE JOSIVALDO RUFINO DA SILVA
Acesse em: <https://etce.tce.pe.gov.br/pp/validar>
Validar: <https://etce.tce.pe.gov.br/pp/validar>
seam Código do documento: cdl1cc06f-1e08-4606-4012-04d4be9c03531



Prefeitura Municipal de Igaracy
Praça Antônio Rabelo - CNPJ:11368966/0001-00

Orçamento Programa - Exercício de 2021

Page 7

QUADRO AUXILIAR DE DETALHAMENTO DA DESPESA

Lel: 496, Data: 23/11/2020

ORGÃO	02	PODER EXECUTIVO
UNIDADE	05	DEPARTAMENTO DE ADMINISTRACAO.DISTRITAL
SUB UNIDADE	00	DEPARTAMENTO DE ADMINISTRACAO DISTRITAL

Aplicacao Programada	Proj/Ativ	Finalidade	Categoria	Detalhada	TotalGrupo	Total Categ.	Total Func.
F.R. - C.A.							
EQUIPAMENTOS E MATERIAL PERMANENTE-DIST. JABITACA	04.122.0004.1017.0000					5.000,00	
4	4	DESPESAS DE CAPIT INVESTIMENTOS				5.000,00	
		EQUIPAMENTOS E MATERIAL PERMANENTE	4.4.90.52.00	5.000,00			
EQUIPAMENTOS E MATERIAL PERMANENTE-DIST. IRAJAI	04.122.0004.1019.0000					5.000,00	
4	4	DESPESAS DE CAPIT INVESTIMENTOS				5.000,00	
		EQUIPAMENTOS E MATERIAL PERMANENTE	4.4.90.52.00	5.000,00			
MANUT. ATIVIDADES ADMINIST. DISTRITO DE JABITACA	04.122.0004.2010.0000					162.000,00	
3	1	DESPESAS CORREN PESSOAL E ENCARGOS SOCIAIS				162.000,00	
		CONTRATAÇÃO POR TEMPO DETERMINADO	3.1.90.04.00	10.000,00			
		VENCIMENTOS E VANTAGENS FIXAS - PESSOAL CIVIL	3.1.90.11.00	20.000,00			
		OBRIGAÇÕES PATRONAIS	3.1.90.13.00	2.000,00			
		OUTRAS DESPESAS VARIÁVEIS - PESSOAL CIVIL	3.1.90.16.00	1.000,00			
		INDENIZAÇÕES E RESTITUIÇÕES TRABALHISTAS	3.1.90.94.00	2.000,00			
		OBRIGAÇÕES PATRONAIS - INTRA-ORÇAMENTÁRIO	3.1.91.13.00	1.000,00			
	3	OUTRAS DESPESAS CORRENTES				126.000,00	
		OBRIGAÇÕES PATRONAIS	3.3.90.04.15	2.000,00			
		Outros Benefícios Assistenciais do servidor e do militar	3.3.90.08.00	2.000,00			
		MATERIAL DE CONSUMO	3.3.90.30.00	2.000,00			
		PREMIAÇÕES CULTURAIS, ARTÍSTICAS, CIENTÍFICAS, DESPORTI	3.3.90.31.00	5.000,00			
		OUTROS SERVIÇOS DE TERCEIROS - PESSOA FÍSICA	3.3.90.36.00	78.000,00			
		OUTROS SERVIÇOS DE TERCEIROS - PESSOA JURÍDICA	3.3.90.39.00	35.000,00			
		Aporte para Cobertura do Déficit Atuarial do RPPS	3.3.91.97.00	2.000,00			
MANUT. ATIVIDADES ADMINIST. DISTRITO DE IRAJAI	04.122.0004.2011.0000					40.000,00	40.000,00
3	1	DESPESAS CORREN PESSOAL E ENCARGOS SOCIAIS				40.000,00	
		CONTRATAÇÃO POR TEMPO DETERMINADO	3.1.90.04.00	5.000,00			
		VENCIMENTOS E VANTAGENS FIXAS - PESSOAL CIVIL	3.1.90.11.00	5.000,00			
		OBRIGAÇÕES PATRONAIS	3.1.90.13.00	2.000,00			
		OUTRAS DESPESAS VARIÁVEIS - PESSOAL CIVIL	3.1.90.16.00	2.000,00			
		INDENIZAÇÕES E RESTITUIÇÕES TRABALHISTAS	3.1.90.94.00	2.000,00			
		OBRIGAÇÕES PATRONAIS - INTRA-ORÇAMENTÁRIO	3.1.91.13.00	2.000,00			
	3	OUTRAS DESPESAS CORRENTES				22.000,00	
		OBRIGAÇÕES PATRONAIS	3.3.90.04.15	1.000,00			
		Outros Benefícios Assistenciais do servidor e do militar	3.3.90.08.00	2.000,00			
		MATERIAL DE CONSUMO	3.3.90.30.00	5.000,00			
		PREMIAÇÕES CULTURAIS, ARTÍSTICAS, CIENTÍFICAS, DESPORTI	3.3.90.31.00	2.000,00			
		OUTROS SERVIÇOS DE TERCEIROS - PESSOA FÍSICA	3.3.90.36.00	5.000,00			
		OUTROS SERVIÇOS DE TERCEIROS - PESSOA JURÍDICA	3.3.90.39.00	5.000,00			
		Aporte para Cobertura do Déficit Atuarial do RPPS	3.3.91.97.00	2.000,00			

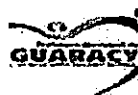

Prefeitura Municipal de Iguaracy

Praça Antônio Rabelo - CNPJ:11368966/0001-00

Orçamento Programa - Exercício de 2021

QUADRO AUXILIAR DE DETALHAMENTO DA DESPESA

Page 9

Lei: 496, Data: 23/11/2020

ORGÃO	02	PODER EXECUTIVO
UNIDADE	05	DEPARTAMENTO DE ADMINISTRACAO.DISTRITAL
SUB-UNIDADE	00	DEPARTAMENTO DE ADMINISTRACAO.DISTRITAL

Aplicacao Programada	Proj/Ativ	Finalidade	Categoria	Detalhada	TotalGrupo	Total Categ.	Total Func.
		F.R. - C.A.					
TOTAL						212.000,00	

Documento Assinado Digitalmente por: JOSE TORRES LOPES FILHO, JOSENILDO MENDES FERREIRA, JOAUDENI CAVALCANTE BARBOSA DA SILVA, JOSE JOSIVALDO RUFINO DA SILVA
Acesse em: <https://efeez.tee.pe.gov.br/eppp/validad.seam> Código do documento: cdl1ec06f-1c08-4606-a012-04d4be9c03531



Prefeitura Municipal de Iguaracy
Praça Antônio Rabelo - CNPJ:11368966/0001-00
Orçamento Programa - Exercício de 2021

Page 10

Lei: 496, Data: 23/11/2020

QUADRO AUXILIAR DE DETALHAMENTO DA DESPESA

ORGÃO	02	PODER EXECUTIVO
UNIDADE	06	SECRETARIA DE FINANÇAS
SUB UNIDADE	00	SECRETARIA DE FINANÇAS

Aplicacao Programada Proj/Ativ Finalidade Categoria Detalhada TotalGrupo Total Categ. Total Func. F.R. - C.A.

EQUIPAMENTOS E MATERIAL PERMANENTE-SEC. DE FINANÇAS	04.123.0004.1026.0000					5.000,00
4	DESPESAS DE CAPIT INVESTIMENTOS					5.000,00
4	EQUIPAMENTOS E MATERIAL PERMANENTE		4.4.90.52.00	5.000,00		5.000,00

MANUTENÇÃO DAS ATIVIDADES DA SEC FINANÇAS	04.123.0004.2012.0000					582.000,00
3	DESPESAS CORREN PESSOAL E ENCARGOS SOCIAIS					582.000,00
1	CONTRATAÇÃO POR TEMPO DETERMINADO		3.1.90.04.00	10.000,00		
	VENCIMENTOS E VANTAGENS FIXAS - PESSOAL CIVIL		3.1.90.11.00	280.000,00		
	OBRIGAÇÕES PATRONAIS		3.1.90.13.00	2.000,00		
	OUTRAS DESPESAS VARIÁVEIS - PESSOAL CIVIL		3.1.90.16.00	5.000,00		
	INDENIZAÇÕES E RESTITUIÇÕES TRABALHISTAS		3.1.90.94.00	10.000,00		
	OBRIGAÇÕES PATRONAIS - INTRA-ORÇAMENTÁRIO		3.1.91.13.00	5.000,00		
3	OUTRAS DESPESAS CORRENTES					270.000,00

	OBRIGAÇÕES PATRONAIS		3.3.90.04.15	1.000,00		
	Outros Benefícios Assistenciais do servidor e do militar		3.3.90.08.00	5.000,00		
	DIÁRIAS - CIVIL		3.3.90.14.00	5.000,00		
	MATERIAL DE CONSUMO		3.3.90.30.00	7.000,00		
	PREMIAÇÕES CULTURAIS, ARTÍSTICAS, CIENTÍFICAS, DESPORTI		3.3.90.31.00	3.000,00		
	Material, Bem ou Serviço para Distribuição Gratuita		3.3.90.32.00	2.000,00		
	PASSAGENS E DESPESAS COM LOCOMOÇÃO		3.3.90.33.00	2.000,00		
	SERVIÇOS DE CONSULTORIA		3.3.90.35.00	160.000,00		
	OUTROS SERVIÇOS DE TERCEIROS - PESSOA FÍSICA		3.3.90.36.00	5.000,00		
	OUTROS SERVIÇOS DE TERCEIROS - PESSOA JURÍDICA		3.3.90.39.00	75.000,00		
	Aporte para Cobertura do Déficit Atuarial do RPPS		3.3.91.97.00	5.000,00		

TOTAL 587.000,00

Documento Assinado Digitalmente por: JOSE TORRES LOPES EL HO, JOSENI DO MENDES FERREIRA, JOAUDENI CAVALCANTE BARBOSA DA SILVA, JOSE JOSIVALDO RUFINO DA SILVA
Acesse em: https://efccfz.tec.pe.gov.br/ppp/validar_documento; separamos o código do documento: c411ec06f-1c08-4609-a012-044db69c03551



Prefeitura Municipal de Iguaracy
Praça Antônio Rabelo - CNPJ:11368966/0001-00

Orçamento Programa - Exercício de 2021

QUADRO AUXILIAR DE DETALHAMENTO DA DESPESA

ORGÃO	03	FUNDO DE PREVIDÊNCIA DE IGUARACY
UNIDADE	01	FUNDO PREVIDENCIÁRIO DO MUNICÍPIO DE IGUARACY - FUNPREVI
SUB UNIDADE	00	FUNDO PREVIDENCIÁRIO DO MUNICÍPIO DE IGUARACY - FUNPREVI

Aplicacao Programada	Proj/Ativ	Finalidade	Categoria	Detalhada	TotalGrupo	Total Categ.	Total Func.
F.R. - C.A.							
CONSTRUÇÃO, REFORMA E AMPLIAÇÃO DE IMÓVEL PARA O RPPS	09.122.0008.1056.0000						20.000,00
4	4	DESPESAS DE CAPIT INVESTIMENTOS				20.000,00	
		OBRAS E INSTALAÇÕES	4.4.90.51.00	20.000,00			
AQUISIÇÃO DE EQUIPAMENTOS DIVERSOS	09.122.0008.1057.0000						20.000,00
4	4	DESPESAS DE CAPIT INVESTIMENTOS				20.000,00	
		EQUIPAMENTOS E MATERIAL PERMANENTE	4.4.90.52.00	20.000,00			
GESTÃO ADMINISTRATIVA DO FUNPREVI	09.122.0008.2125.0000						567.000,00
3	1	DESPESAS CORREN PESSOAL E ENCARGOS SOCIAIS				90.000,00	
		VENCIMENTOS E VANTAGENS FIXAS - PESSOAL CIVIL	3.1.90.11.00	20.000,00			
		OBRIGAÇÕES PATRONAIS	3.1.90.13.00	15.000,00			
		OUTRAS DESPESAS VARIÁVEIS - PESSOAL CIVIL	3.1.90.16.00	40.000,00			
		OBRIGAÇÕES PATRONAIS - INTRA-ORÇAMENTÁRIO	3.1.91.13.00	15.000,00			
	3	OUTRAS DESPESAS CORRENTES				477.000,00	
		DIÁRIAS - CIVIL	3.3.90.14.00	50.000,00			
		MATERIAL DE CONSUMO	3.3.90.30.00	40.000,00			
		PASSAGENS E DESPESAS COM LOCOMOÇÃO	3.3.90.33.00	40.000,00			
		SERVIÇOS DE CONSULTORIA	3.3.90.35.00	120.000,00			
		OUTROS SERVIÇOS DE TERCEIROS - PESSOA FÍSICA	3.3.90.36.00	48.000,00			
		OUTROS SERVIÇOS DE TERCEIROS - PESSOA JURÍDICA	3.3.90.39.00	150.000,00			
		OBRIGAÇÕES TRIBUTÁRIAS E CONTRIBUTIVAS	3.3.90.47.00	2.000,00			
		SENTENÇAS JUDICIAIS	3.3.90.91.00	20.000,00			
		DESPESAS DE EXERCÍCIOS ANTERIORES	3.3.90.92.00	7.000,00			
MANUTENÇÃO DAS ATIVIDADES PREVIDENCIÁRIAS	09.272.0008.2124.0000						5.383.000,00
3	1	DESPESAS CORREN PESSOAL E ENCARGOS SOCIAIS				5.383.000,00	
		Aposentadorias, Reserva Remunerada e Reformas	3.1.90.01.00	4.865.000,00			
		Pensões do RPPS e do Militar	3.1.90.03.00	450.000,00			
		SENTENÇAS JUDICIAIS	3.1.90.91.00	50.000,00			
		DESPESAS DE EXERCÍCIOS ANTERIORES	3.1.90.92.00	18.000,00			
INDENIZAÇÕES E RESTITUIÇÕES	28.846.0008.2127.0000						10.000,00
3	3	DESPESAS CORREN OUTRAS DESPESAS CORRENTES				10.000,00	
		INDENIZAÇÕES E RESTITUIÇÕES	3.3.90.93.00	10.000,00			
TOTAL							6.000.000,00

Documento Assinado Digitalmente por: JOSE TORRES, LOPEZ EL HO, JOSE NIL DO MENDES FERREIRA, JOAQUINI CAVALLANTE BARBOSA DA SILVA, JOSE JOSIVALDO RUFINO DA SILVA
Acesse em: https://epec.tec.pe.gov.br/epp/validar/validar_documento_civil_e006e084606-a012-0a4b9e9c03531



Prefeitura Municipal de Iguaracy
Praça Antônio Rabelo - CNPJ:11368966/0001-00

Orçamento Programa - Exercício de 2021

QUADRO AUXILIAR DE DETALHAMENTO DA DESPESA

ORGÃO	04	SECRETARIA DE EDUCAÇÃO E ESPORTES
UNIDADE	01	SECRETARIA DE EDUCAÇÃO E ESPORTES
SUB UNIDADE	00	SECRETARIA DE EDUCAÇÃO E ESPORTES

Aplicação Programada	Proj/Ativ	Finalidade	Categoria	Detalhada	Total Grupo	Total Categ.	Total Função
F.R. - C.A.							
EQUIPAMENTOS E MATERIAL PERMANENTE-SEC. DE EDUCAÇÃO E ESPORTES	12.122.0004.1042.0000						10.000,00
4 DESPESAS DE CAPITAL						10.000,00	
4 INVESTIMENTOS					10.000,00		
EQUIPAMENTOS E MATERIAL PERMANENTE			4.4.90.52.00	10.000,00			
GESTÃO ADMINISTRATIVA/PEDAGÓGICA DA SEC. DE EDUCAÇÃO	12.122.0009.2013.0000						1.107.000,00
3 DESPESAS CORRENTES						1.107.000,00	
1 PESSOAL E ENCARGOS SOCIAIS					427.000,00		
CONTRATAÇÃO POR TEMPO DETERMINADO			3.1.90.04.00	10.000,00			
VENCIMENTOS E VANTAGENS FIXAS - PESSOAL CIVIL			3.1.90.11.00	330.000,00			
OBRIGAÇÕES PATRONAIS			3.1.90.13.00	5.000,00			
OUTRAS DESPESAS VARIÁVEIS - PESSOAL CIVIL			3.1.90.16.00	2.000,00			
INDENIZAÇÕES E RESTITUIÇÕES TRABALHISTAS			3.1.90.94.00	10.000,00			
OBRIGAÇÕES PATRONAIS - INTRA-ORÇAMENTÁRIO			3.1.91.13.00	70.000,00			
3 OUTRAS DESPESAS CORRENTES					680.000,00		
OBRIGAÇÕES PATRONAIS			3.3.90.04.15	5.000,00			
Outros Benefícios Assistenciais do servidor e do militar			3.3.90.08.00	5.000,00			
DIÁRIAS - CIVIL			3.3.90.14.00	20.000,00			
MATERIAL DE CONSUMO			3.3.90.30.00	90.000,00			
PREMIAÇÕES CULTURAIS, ARTÍSTICAS, CIENTÍFICAS, DESPORTI			3.3.90.31.00	5.000,00			
OUTROS SERVIÇOS DE TERCEIROS - PESSOA FÍSICA			3.3.90.36.00	350.000,00			
OUTROS SERVIÇOS DE TERCEIROS - PESSOA JURÍDICA			3.3.90.39.00	200.000,00			
Aporte para Cobertura do Déficit Atuarial do RPPS			3.3.91.97.00	5.000,00			
MANUTENÇÃO DA BIBLIOTECA MUNICIPAL	12.122.0009.2066.0000						45.000,00
3 DESPESAS CORRENTES						45.000,00	
1 PESSOAL E ENCARGOS SOCIAIS					15.000,00		
CONTRATAÇÃO POR TEMPO DETERMINADO			3.1.90.04.00	2.000,00			
VENCIMENTOS E VANTAGENS FIXAS - PESSOAL CIVIL			3.1.90.11.00	5.000,00			
OBRIGAÇÕES PATRONAIS			3.1.90.13.00	2.000,00			
OUTRAS DESPESAS VARIÁVEIS - PESSOAL CIVIL			3.1.90.16.00	2.000,00			
INDENIZAÇÕES E RESTITUIÇÕES TRABALHISTAS			3.1.90.94.00	2.000,00			
OBRIGAÇÕES PATRONAIS - INTRA-ORÇAMENTÁRIO			3.1.91.13.00	2.000,00			
3 OUTRAS DESPESAS CORRENTES					30.000,00		
OBRIGAÇÕES PATRONAIS			3.3.90.04.15	7.000,00			
Outros Benefícios Assistenciais do servidor e do militar			3.3.90.08.00	2.000,00			
DIÁRIAS - CIVIL			3.3.90.14.00	2.000,00			
MATERIAL DE CONSUMO			3.3.90.30.00	2.000,00			
OUTROS SERVIÇOS DE TERCEIROS - PESSOA FÍSICA			3.3.90.36.00	14.000,00			
OUTROS SERVIÇOS DE TERCEIROS - PESSOA JURÍDICA			3.3.90.39.00	2.000,00			
Aporte para Cobertura do Déficit Atuarial do RPPS			3.3.91.97.00	1.000,00			
PROGRAMA MERENDA ESCOLAR	12.306.0009.2014.0000						200.000,00
3 DESPESAS CORRENTES						200.000,00	
3 OUTRAS DESPESAS CORRENTES					200.000,00		
MATERIAL DE CONSUMO			3.3.90.30.00	20.000,00			
MATERIAL DE CONSUMO			3.3.90.30.00	180.000,00			
AQUISIÇÃO DE EQUIPAMENTOS E MATERIAL	12.361.0009.1041.0000						20.000,00

Documento Assinado Digitalmente por: JOSE TORRES LOPES FILHO, JOSENILDO MENDES FERREIRA, JOAUDENI CAVALCANTE BARBOSA DA SILVA, JOSE JOSIVALDO RUFINO DA SILVA
 Acesse em: https://efccf.tce-pe.gov.br/epp/validarDoc.aspx?codigo_documento=cd1ec06f-1c08-4d06-a112-04db9c03551

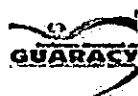

Prefeitura Municipal de Iguaracy
Praça Antônio Rabelo - CNPJ:11368966/0001-00
Orçamento Programa - Exercício de 2021



Documento Assinado Digitalmente por: JOSE TORRES LOPES FILHO, JOSENI DO MENDES FERREIRA, JOAQUIM CAVALCANTE BARBOSA DA SILVA, JOSE JOSIVALDO RUINO DA SILVA
Acesse em: https://efcc.tec.pe.gov.br/epp/validador/validador.asp?documento=cd1ec0061ca08-4906-4010-04d4db69903551

QUADRO AUXILIAR DE DETALHAMENTO DA DESPESA

ORGÃO	04	SECRETARIA DE EDUCAÇÃO E ESPORTES
UNIDADE	01	SECRETARIA DE EDUCAÇÃO E ESPORTES
SUB UNIDADE	00	SECRETARIA DE EDUCAÇÃO E ESPORTES

Aplicação Programada	Proj/Ativ	Finalidade	Categoria	Detalhada	Total Grupo	Total Categ.	Total Func.
PERMANENTE PARA UNIDADES ESCOLARES							
4	4	DESPESAS DE CAPIT				20.000,00	
4	4	INVESTIMENTOS				20.000,00	
		EQUIPAMENTOS E MATERIAL PERMANENTE	4.4.90.52.00	20.000,00			
AQUISIÇÃO DE VEÍCULOS PARA TRANSPORTE ESCOLAR							
4	4	DESPESAS DE CAPIT				20.000,00	
4	4	INVESTIMENTOS				20.000,00	
		EQUIPAMENTOS E MATERIAL PERMANENTE	4.4.90.52.00	20.000,00			
AQUISIÇÃO DE VEÍCULOS PARA A SECRETARIA DE EDUCAÇÃO							
4	4	DESPESAS DE CAPIT				10.000,00	
4	4	INVESTIMENTOS				10.000,00	
		EQUIPAMENTOS E MATERIAL PERMANENTE	4.4.90.52.00	10.000,00			
EQUIPAMENTOS E MATERIAL PERMANENTE-BIBLIOTECA MUNICIPAL							
4	4	DESPESAS DE CAPIT				5.000,00	
4	4	INVESTIMENTOS				5.000,00	
		EQUIPAMENTOS E MATERIAL PERMANENTE	4.4.90.52.00	5.000,00			
DISTRIBUIÇÃO GRATUITA DE KIT DIDÁTICO PEDAGÓGICO/ RECURSOS PRÓPRIOS/ SALÁRIO EDUCAÇÃO							
3	3	DESPESAS CORREN				10.000,00	
3	3	OUTRAS DESPESAS CORRENTES				10.000,00	
		Material, Bem ou Serviço para Distribuição Gratuita	3.3.90.32.00	10.000,00			
MANUTENÇÃO E APOIO AS UNIDADES ESCOLARES							
3	3	DESPESAS CORREN				157.000,00	
3	3	OUTRAS DESPESAS CORRENTES				157.000,00	
		OBRIGAÇÕES PATRONAIS	3.3.90.04.15	12.000,00			
		MATERIAL DE CONSUMO	3.3.90.30.00	75.000,00			
		OUTROS SERVIÇOS DE TERCEIROS - PESSOA FÍSICA	3.3.90.36.00	20.000,00			
		OUTROS SERVIÇOS DE TERCEIROS - PESSOA JURÍDICA	3.3.90.39.00	50.000,00			
APOIO A UNIDADES ESCOLAS RECURSOS DO PDDE							
3	3	DESPESAS CORREN				14.000,00	
3	3	OUTRAS DESPESAS CORRENTES				14.000,00	
		OBRIGAÇÕES PATRONAIS	3.3.90.04.15	1.000,00			
		MATERIAL DE CONSUMO	3.3.90.30.00	5.000,00			
		OUTROS SERVIÇOS DE TERCEIROS - PESSOA FÍSICA	3.3.90.36.00	3.000,00			
		OUTROS SERVIÇOS DE TERCEIROS - PESSOA JURÍDICA	3.3.90.39.00	5.000,00			
MANUTENÇÃO DAS ATIVIDADES DO PROGRAMA PNATE							
3	3	DESPESAS CORREN				57.000,00	



Prefeitura Municipal de Iguaracy

Praça Antônio Rabelo - CNPJ:11368966/0001-00

Orçamento Programa - Exercício de 2021

QUADRO AUXILIAR DE DETALHAMENTO DA DESPESA

Page 14

Lei: 496, Data: 23/11/2020

ORGÃO	04	SECRETARIA DE EDUCAÇÃO E ESPORTES
UNIDADE	01	SECRETARIA DE EDUCAÇÃO E ESPORTES
SUB UNIDADE	00	SECRETARIA DE EDUCAÇÃO E ESPORTES

Aplicação Programada Proj/Ativ Finalidade Categoria Detalhada Total Grupo Total Categ. Total Func F.R. - C.A.

MANUTENÇÃO DAS ATIVIDADES DO PROGRAMA	12.361.0009.2017.0000					57.000,00
PNATE						
3	DESPESAS CORREN					57.000,00
3	OUTRAS DESPESAS CORRENTES					57.000,00

OBRIGAÇÕES PATRONAIS	3.3.90.04.15	1.000,00
MATERIAL DE CONSUMO	3.3.90.30.00	2.000,00
PASSAGENS E DESPESAS COM LOCOMOÇÃO	3.3.90.33.00	2.000,00
OUTROS SERVIÇOS DE TERCEIROS - PESSOA FÍSICA	3.3.90.36.00	2.000,00
OUTROS SERVIÇOS DE TERCEIROS - PESSOA JURÍDICA	3.3.90.39.00	50.000,00

MANUT DAS ATIVIDADES DO PETE - TRANSPORTE ESCOLAR ESTADUAL	12.361.0009.2018.0000					36.000,00
3	DESPESAS CORREN					36.000,00
3	OUTRAS DESPESAS CORRENTES					36.000,00

OBRIGAÇÕES PATRONAIS	3.3.90.04.15	1.000,00
MATERIAL DE CONSUMO	3.3.90.30.00	2.000,00
PASSAGENS E DESPESAS COM LOCOMOÇÃO	3.3.90.33.00	1.000,00
OUTROS SERVIÇOS DE TERCEIROS - PESSOA FÍSICA	3.3.90.36.00	2.000,00
OUTROS SERVIÇOS DE TERCEIROS - PESSOA JURÍDICA	3.3.90.39.00	30.000,00

DISTRIBUIÇÃO DE FARDAMENTO E ACESSÓRIOS PARA A REDE MUNICIPAL DE ENSINO	12.361.0009.2021.0000					1.000,00
3	DESPESAS CORREN					1.000,00
3	OUTRAS DESPESAS CORRENTES					1.000,00

Material, Bem ou Serviço para Distribuição Gratuita	3.3.90.32.00	1.000,00
---	--------------	----------

FORMAÇÃO CONTINUADA DE PROFESSORES	12.361.0009.2056.0000					9.000,00
3	DESPESAS CORREN					9.000,00
3	OUTRAS DESPESAS CORRENTES					9.000,00

OBRIGAÇÕES PATRONAIS	3.3.90.04.15	1.000,00
DIÁRIAS - CIVIL	3.3.90.14.00	2.000,00
MATERIAL DE CONSUMO	3.3.90.30.00	2.000,00
PASSAGENS E DESPESAS COM LOCOMOÇÃO	3.3.90.33.00	2.000,00
OUTROS SERVIÇOS DE TERCEIROS - PESSOA FÍSICA	3.3.90.36.00	2.000,00

CAPACITAÇÕES PARA PROFESSORES E SERVIDORES	12.361.0009.2065.0000					9.000,00
3	DESPESAS CORREN					9.000,00
3	OUTRAS DESPESAS CORRENTES					9.000,00

OBRIGAÇÕES PATRONAIS	3.3.90.04.15	1.000,00
MATERIAL DE CONSUMO	3.3.90.30.00	2.000,00
PASSAGENS E DESPESAS COM LOCOMOÇÃO	3.3.90.33.00	2.000,00
OUTROS SERVIÇOS DE TERCEIROS - PESSOA FÍSICA	3.3.90.36.00	2.000,00
OUTROS SERVIÇOS DE TERCEIROS - PESSOA JURÍDICA	3.3.90.39.00	2.000,00

TRANSPORTE DE ESTUDANTES - RECURSOS PRÓPRIOS	12.361.0009.2135.0000					52.000,00
3	DESPESAS CORREN					52.000,00
3	OUTRAS DESPESAS CORRENTES					52.000,00

PASSAGENS E DESPESAS COM LOCOMOÇÃO	3.3.90.33.00	2.000,00
OUTROS SERVIÇOS DE TERCEIROS - PESSOA JURÍDICA	3.3.90.39.00	50.000,00

Documento Assinado Digitalmente por: JOSE TORRES LOPES FILHO, JOSENILDO MENDES FERREIRA, JOAQUIM CAVACANTE BARBOSA DA SILVA, JOSE JOSIVAN DO RÊGINO DA SILVA
Acesse em: <https://brasil.gov.br/epm/validar>
ID do documento: cdl191-1208-1606-a012-04db-c03531



Prefeitura Municipal de Iguaracy
Praça Antônio Rabelo - CNPJ:11368966/0001-00
Orçamento Programa - Exercício de 2021

QUADRO AUXILIAR DE DETALHAMENTO DA DESPESA

Lei: 496, Data: 23/11/2020

ORGÃO	04	SECRETARIA DE EDUCAÇÃO E ESPORTES
UNIDADE	01	SECRETARIA DE EDUCAÇÃO E ESPORTES
SUB UNIDADE	00	SECRETARIA DE EDUCAÇÃO E ESPORTES

Aplicação Programada	Proj/Ativ	Finalidade	Categoria	Detalhada	Total Grupo	Total Categ.	Total Func.
			F.R. - C.A.				

CONCESSÃO ESTÁGIO REMUNERADO A ALUNOS LAUREADOS		12.361.0023.2072.0000					4.000,00
3	DESPESAS CORREN					4.000,00	
3	OUTRAS DESPESAS CORRENTES				4.000,00		
	OBRIGAÇÕES PATRONAIS	3.3.90.04.15		2.000,00			
	OUTROS SERVIÇOS DE TERCEIROS - PESSOA FÍSICA	3.3.90.36.00		2.000,00			

TRANSPORTE DE ESTUDANTES DO ENSINO SUPERIOR E TÉCNICO		12.364.0033.2157.0000					4.000,00
3	DESPESAS CORREN					4.000,00	
3	OUTRAS DESPESAS CORRENTES				4.000,00		
	PASSAGENS E DESPESAS COM LOCOMOÇÃO	3.3.90.33.00		1.000,00			
	OUTROS SERVIÇOS DE TERCEIROS - PESSOA FÍSICA	3.3.90.36.00		1.000,00			
	OUTROS SERVIÇOS DE TERCEIROS - PESSOA JURÍDICA	3.3.90.39.00		1.000,00			
	AUXÍLIO TRANSPORTE	3.3.90.49.00		1.000,00			

EQUIPAMENTOS E MATERIAL PERMANENTE-CRÉCHE		12.365.0009.1024.0000					2.000,00
4	DESPESAS DE CAPIT					2.000,00	
4	INVESTIMENTOS				2.000,00		
	EQUIPAMENTOS E MATERIAL PERMANENTE	4.4.90.52.00		2.000,00			

EQUIPAMENTOS E MATERIAL PERMANENTE-EDUCAÇÃO INFANTIL		12.365.0009.1035.0000					2.000,00
4	DESPESAS DE CAPIT					2.000,00	
4	INVESTIMENTOS				2.000,00		
	EQUIPAMENTOS E MATERIAL PERMANENTE	4.4.90.52.00		2.000,00			

MANUTENÇÃO DE CRECHES/RECURSOS PRÓPRIOS/SALÁRIO EDUCAÇÃO/FNDE		12.365.0009.2044.0000					60.000,00
3	DESPESAS CORREN					60.000,00	
1	PESSOAL E ENCARGOS SOCIAIS			15.000,00			
	CONTRATAÇÃO POR TEMPO DETERMINADO	3.1.90.04.00		2.000,00			
	VENCIMENTOS E VANTAGENS FIXAS - PESSOAL CIVIL	3.1.90.11.00		5.000,00			
	OBRIGAÇÕES PATRONAIS	3.1.90.13.00		2.000,00			
	OUTRAS DESPESAS VARIÁVEIS - PESSOAL CIVIL	3.1.90.16.00		2.000,00			
	INDENIZAÇÕES E RESTITUIÇÕES TRABALHISTAS	3.1.90.94.00		2.000,00			
	OBRIGAÇÕES PATRONAIS - INTRA-ORÇAMENTÁRIO	3.1.91.13.00		2.000,00			
3	OUTRAS DESPESAS CORRENTES			45.000,00			
	OBRIGAÇÕES PATRONAIS	3.3.90.04.15		1.000,00			
	Outros Benefícios Assistenciais do servidor e do militar	3.3.90.08.00		2.000,00			
	DIÁRIAS - CIVIL	3.3.90.14.00		2.000,00			
	MATERIAL DE CONSUMO	3.3.90.30.00		2.000,00			
	OUTROS SERVIÇOS DE TERCEIROS - PESSOA FÍSICA	3.3.90.36.00		2.000,00			
	OUTROS SERVIÇOS DE TERCEIROS - PESSOA JURÍDICA	3.3.90.39.00		35.000,00			
	Aporte para Cobertura do Déficit Atuarial do RPPS	3.3.91.97.00		1.000,00			

TRANSPORTES DE ESTUDANTES-CRÉCHE		12.365.0009.2053.0000					6.000,00
3	DESPESAS CORREN					6.000,00	

Documento Assinado Digitalmente por: JOSE TORRES LOPES FILHO, JOSENILDO MENDES FERREIRA, JOAQUINIA VALCANTE BARBOSA DA SILVA, JOSE JOSIVALDO RUIFINO DA SILVA. Acesse em: https://etec.tee.pe.gov.br/ppp/validar_documento/validar_documento.cesam



Prefeitura Municipal de Iguaracy
Praça Antônio Rabelo - CNPJ:11368966/0001-00

Orçamento Programa - Exercício de 2021

QUADRO AUXILIAR DE DETALHAMENTO DA DESPESA

ORGÃO	04	SECRETARIA DE EDUCAÇÃO E ESPORTES
UNIDADE	01	SECRETARIA DE EDUCAÇÃO E ESPORTES
SUB UNIDADE	00	SECRETARIA DE EDUCAÇÃO E ESPORTES

Aplicação Programada	Proj/Ativ	Finalidade	Categoria	Detalhada	Total Grupo	Total Categ.	Total Funç.
F.R. - C.A.							
TRANSPORTES DE ESTUDANTES-CRÉCHE	12.365.0009.2053.0000						6.000,00
3	DESPESAS CORREN					6.000,00	
3	OUTRAS DESPESAS CORRENTES				6.000,00		
	PASSAGENS E DESPESAS COM LOCOMOÇÃO		3.3.90.33.00	2.000,00			
	OUTROS SERVIÇOS DE TERCEIROS - PESSOA FÍSICA		3.3.90.36.00	2.000,00			
	OUTROS SERVIÇOS DE TERCEIROS - PESSOA JURÍDICA		3.3.90.39.00	2.000,00			
MANUTENÇÃO UNIDADES DE ENSINO INFANTIL - FNDE	12.365.0009.2145.0000						10.000,00
3	DESPESAS CORREN					10.000,00	
3	OUTRAS DESPESAS CORRENTES				10.000,00		
	OBRIGAÇÕES PATRONAIS		3.3.90.04.15	2.000,00			
	MATERIAL DE CONSUMO		3.3.90.30.00	3.000,00			
	OUTROS SERVIÇOS DE TERCEIROS - PESSOA FÍSICA		3.3.90.36.00	2.000,00			
	OUTROS SERVIÇOS DE TERCEIROS - PESSOA JURÍDICA		3.3.90.39.00	3.000,00			
EQUIPAMENTOS E MATERIAL PERMANENTE-EJA	12.366.0009.1038.0000						5.000,00
4	DESPESAS DE CAPIT					5.000,00	
4	INVESTIMENTOS				5.000,00		
	EQUIPAMENTOS E MATERIAL PERMANENTE		4.4.90.52.00	5.000,00			
ENSINO PARA JOVENS E ADULTOS - ALFABETIZAÇÃO	12.368.0009.2152.0000						34.000,00
3	DESPESAS CORREN					34.000,00	
	PESSOAL E ENCARGOS SOCIAIS				15.000,00		
	CONTRATAÇÃO POR TEMPO DETERMINADO		3.1.90.04.00	2.000,00			
	VENCIMENTOS E VANTAGENS FIXAS - PESSOAL CIVIL		3.1.90.11.00	5.000,00			
	OBRIGAÇÕES PATRONAIS		3.1.90.13.00	2.000,00			
	OUTRAS DESPESAS VARIÁVEIS - PESSOAL CIVIL		3.1.90.16.00	2.000,00			
	INDENIZAÇÕES E RESTITUIÇÕES TRABALHISTAS		3.1.90.94.00	2.000,00			
	OBRIGAÇÕES PATRONAIS - INTRA-ORÇAMENTÁRIO		3.1.91.13.00	2.000,00			
3	OUTRAS DESPESAS CORRENTES				19.000,00		
	OBRIGAÇÕES PATRONAIS		3.3.90.04.15	1.000,00			
	Outros Benefícios Assistenciais do servidor e do militar		3.3.90.08.00	2.000,00			
	MATERIAL DE CONSUMO		3.3.90.30.00	5.000,00			
	OUTROS SERVIÇOS DE TERCEIROS - PESSOA FÍSICA		3.3.90.36.00	5.000,00			
	OUTROS SERVIÇOS DE TERCEIROS - PESSOA JURÍDICA		3.3.90.39.00	5.000,00			
	Aporte para Cobertura do Déficit Atuarial do RPPS		3.3.91.97.00	1.000,00			
ATIVIDADES DO DESPORTO COMUNITÁRIO	27.812.0032.2100.0000						23.000,00
3	DESPESAS CORREN					23.000,00	
3	OUTRAS DESPESAS CORRENTES				23.000,00		
	OBRIGAÇÕES PATRONAIS		3.3.90.04.15	1.000,00			
	MATERIAL DE CONSUMO		3.3.90.30.00	3.000,00			
	PREMIAÇÕES CULTURAIS, ARTÍSTICAS, CIENTÍFICAS, DESPORTI		3.3.90.31.00	3.000,00			
	Material, Bem ou Serviço para Distribuição Gratuita		3.3.90.32.00	4.000,00			
	OUTROS SERVIÇOS DE TERCEIROS - PESSOA FÍSICA		3.3.90.36.00	5.000,00			
	OUTROS SERVIÇOS DE TERCEIROS - PESSOA JURÍDICA		3.3.90.39.00	2.000,00			
	OUTROS AUXÍLIOS FINANCEIROS A PESSOA FÍSICA		3.3.90.48.00	5.000,00			

Documento Assinado Digitalmente por: JOSE TORRES LOPES FILHO, JOSENILDO MENDES FERREIRA, JOAQUINI CAVALCANTE BARBOSA DA SILVA, JOSE JOSIVALDO RUFINO DA SILVA
Acesse em: https://eccc.tce.pe.gov.br/epp/viabilidade/seam
Codigo do documento: cdlcc6f1e0846064812041b9e9c00931



Prefeitura Municipal de Iguaracy
Praça Antônio Rabelo - CNPJ:11368966/0001-00

Orçamento Programa - Exercício de 2021

Page 16

QUADRO AUXILIAR DE DETALHAMENTO DA DESPESA

Lei: 496, Data: 23/11/2020

ORGÃO	04	SECRETARIA DE EDUCAÇÃO E ESPORTES
UNIDADE	01	SECRETARIA DE EDUCAÇÃO E ESPORTES
SUB UNIDADE	00	SECRETARIA DE EDUCAÇÃO E ESPORTES

Aplicação Programada	Proj/Ativ	Finalidade	Categoria	Detalhada	Total Grupo	Total Categ.	Total Func.
		F.R. - C.A.					
TOTAL						2.194.000,00	

Documento Assinado Digitalmente por: JOSE TORRES LOPES FILHO, JOSENILDO MENDES FERREIRA, JOAUDENI CAVALCANTE BARBOSA DA SILVA, JOSE JOSIVALDO RUFINO DA SILVA
Acesse em: <https://atendimento.tce.pe.gov.br/ppp/validarDocumento.aspx?seamCodigoDocumento=cd1ec06f-1c08-4606-a012-044db9e9c03531>



Prefeitura Municipal de Iguaracy
Praça Antônio Rabelo - CNPJ:11368966/0001-00

Orçamento Programa - Exercício de 2021

Page 1

QUADRO AUXILIAR DE DETALHAMENTO DA DESPESA

Lel: 496, Data: 23/11/2020

ORGÃO	04	SECRETARIA DE EDUCAÇÃO E ESPORTES
UNIDADE	02	FUNDEB
SUB UNIDADE	00	FUNDEB

Aplicacao Programada Proj/Ativ Finalidade Categoria Detalhada TotalGrupo Total Categ. Total F.R. - C.A.

AQUISIÇÃO DE VEÍCULOS PARA A SECRETARIA DE EDUCAÇÃO	12.361.0009.1051.0000					10.000,00
4 DESPESAS DE CAPIT						10.000,00
4 INVESTIMENTOS						10.000,00
EQUIPAMENTOS E MATERIAL PERMANENTE			4.490.5200	10.000,00		

AQUISIÇÃO DE VEÍCULOS PARA O TRANSPORTE ESCOLAR	12.361.0009.1052.0000					10.000,00
4 DESPESAS DE CAPIT						10.000,00
4 INVESTIMENTOS						10.000,00
EQUIPAMENTOS E MATERIAL PERMANENTE			4.490.5200	10.000,00		

DISPÊNDIOS C/ PROFISSIONAIS MAGISTÉRIO FUNDEB 60%	12.361.0009.2019.0000					5.601.000,00
3 DESPESAS CORREN						5.601.000,00
1 PESSOAL E ENCARGOS SOCIAIS					5.572.000,00	
CONTRATAÇÃO POR TEMPO DETERMINADO		3.1.90.04.00	1.350.000,00			
VENCIMENTOS E VANTAGENS FIXAS - PESSOAL CIVIL		3.1.90.11.00	2.900.000,00			
OBRIGAÇÕES PATRONAIS		3.1.90.13.00	300.000,00			
OUTRAS DESPESAS VARIÁVEIS - PESSOAL CIVIL		3.1.90.16.00	2.000,00			
INDENIZAÇÕES E RESTITUIÇÕES TRABALHISTAS		3.1.90.94.00	20.000,00			
OBRIGAÇÕES PATRONAIS - INTRA-ORÇAMENTÁRIO		3.1.91.13.00	1.000.000,00			
3 OUTRAS DESPESAS CORRENTES					29.000,00	
Outros Benefícios Assistenciais do servidor e do militar		3.3.90.08.00	24.000,00			
Aporte para Cobertura do Déficit Atuarial do RPPS		3.3.91.97.00	5.000,00			

MANUT DAS ATIVIDADES DO ENSINO FUNDAMENTAL	12.361.0009.2020.0000					1.566.000,00
3 DESPESAS CORREN						1.566.000,00
1 PESSOAL E ENCARGOS SOCIAIS					982.000,00	
CONTRATAÇÃO POR TEMPO DETERMINADO		3.1.90.04.00	37.000,00			
VENCIMENTOS E VANTAGENS FIXAS - PESSOAL CIVIL		3.1.90.11.00	600.000,00			
OBRIGAÇÕES PATRONAIS		3.1.90.13.00	112.000,00			
OUTRAS DESPESAS VARIÁVEIS - PESSOAL CIVIL		3.1.90.16.00	8.000,00			
INDENIZAÇÕES E RESTITUIÇÕES TRABALHISTAS		3.1.90.94.00	25.000,00			
OBRIGAÇÕES PATRONAIS - INTRA-ORÇAMENTÁRIO		3.1.91.13.00	200.000,00			
3 OUTRAS DESPESAS CORRENTES					584.000,00	
OBRIGAÇÕES PATRONAIS		3.3.90.04.15	10.000,00			
Outros Benefícios Assistenciais do servidor e do militar		3.3.90.08.00	12.000,00			
DIÁRIAS - CIVIL		3.3.90.14.00	8.000,00			
MATERIAL DE CONSUMO		3.3.90.30.00	15.000,00			
PREMIAÇÕES CULTURAIS, ARTÍSTICAS, CIENTÍFICAS, DESPORTI		3.3.90.31.00	5.000,00			
Material, Bem ou Serviço para Distribuição Gratuita		3.3.90.32.00	2.000,00			
OUTROS SERVIÇOS DE TERCEIROS - PESSOA FÍSICA		3.3.90.36.00	400.000,00			
OUTROS SERVIÇOS DE TERCEIROS - PESSOA JURÍDICA		3.3.90.39.00	120.000,00			
OBRIGAÇÕES TRIBUTÁRIAS E CONTRIBUTIVAS		3.3.90.47.00	7.000,00			
Aporte para Cobertura do Déficit Atuarial do RPPS		3.3.91.97.00	5.000,00			

FORMAÇÃO CONTINUADA DE PROFESSORES	12.361.0009.2022.0000					19.000,00
3 DESPESAS CORREN						19.000,00

Documento Assinado Digitalmente por JOSE TORRES LOPES FILHO, JOSEANTONIO MENDES FERREIRA, JOAQUINI CAVACANTE BARBOSA DA SILVA, JOSE JOSIVALDO PINHO DASILVA
 Acesse em: https://brasil.gov.br/epp/validar/assinatura



Documento Assinado Digitalmente por: JOSE TORRES JONES TILHO, JOSENILDO MENDES FERREIRA, JOAQUIM CARVALHO NTE BARBOSA DA SILVA, JOSE JOSIVALDO RUIFINO DA SILVA
 Acesse em: https://efc.tce.pe.gov.br/epm/validarDoc.aspx?codigo_documento=cdlq196f-1d08-4606-a012-0a1b9c9c03531



Prefeitura Municipal de Igaracy
Praça Antônio Rabelo - CNPJ:11368966/0001-00

Orçamento Programa - Exercício de 2021

QUADRO AUXILIAR DE DETALHAMENTO DA DESPESA

Lel: 496, Data: 23/11/2020

ORGÃO	04	SECRETARIA DE EDUCAÇÃO E ESPORTES
UNIDADE	02	FUNDEB
SUB UNIDADE	00	FUNDEB

Aplicacao Programada	Proj/Ativ	Finalidade	Categoria	Detalhada	Total Grupo	Total Categ.	Total Finc
F.R. - C.A.							
FORMAÇÃO CONTINUADA DE PROFESSORES	12.361.0009.2022.0000						19.000,00
3 DESPESAS CORREN						19.000,00	
3 OUTRAS DESPESAS CORRENTES					19.000,00		
OBRIGAÇÕES PATRONAIS			3.3.90.04.15	1.000,00			
DIÁRIAS - CIVIL			3.3.90.14.00	5.000,00			
MATERIAL PARA PRODUÇÃO INDUSTRIAL			3.3.90.30.33	5.000,00			
PASSAGENS E DESPESAS COM LOCOMOÇÃO			3.3.90.33.00	2.000,00			
OUTROS SERVIÇOS DE TERCEIROS - PESSOA FÍSICA			3.3.90.36.00	2.000,00			
OUTROS SERVIÇOS DE TERCEIROS - PESSOA JURÍDICA			3.3.90.39.00	4.000,00			
CAPACITAÇÕES PARA PROFESSORES E SERVIDORES	12.361.0009.2023.0000						19.000,00
3 DESPESAS CORREN						19.000,00	
3 OUTRAS DESPESAS CORRENTES					19.000,00		
OBRIGAÇÕES PATRONAIS			3.3.90.04.15	1.000,00			
MATERIAL DE CONSUMO			3.3.90.30.00	5.000,00			
PASSAGENS E DESPESAS COM LOCOMOÇÃO			3.3.90.33.00	3.000,00			
OUTROS SERVIÇOS DE TERCEIROS - PESSOA FÍSICA			3.3.90.36.00	5.000,00			
OUTROS SERVIÇOS DE TERCEIROS - PESSOA JURÍDICA			3.3.90.39.00	5.000,00			
DISTRIBUIÇÃO GRATUITA DE KITS DIDÁTICO/PEDAGÓGICO	12.361.0009.2024.0000						2.000,00
3 DESPESAS CORREN						2.000,00	
3 OUTRAS DESPESAS CORRENTES					2.000,00		
Material, Bem ou Serviço para Distribuição Gratuita			3.3.90.32.00	2.000,00			
TRANSPORTE DE ESTUDANTES DO ENSINO BÁSICO	12.361.0009.2026.0000						37.000,00
3 DESPESAS CORREN						37.000,00	
3 OUTRAS DESPESAS CORRENTES					37.000,00		
PASSAGENS E DESPESAS COM LOCOMOÇÃO			3.3.90.33.00	2.000,00			
OUTROS SERVIÇOS DE TERCEIROS - PESSOA JURÍDICA			3.3.90.39.00	35.000,00			
EQUIPAMENTOS E MATERIAL PERMANENTE-EDUCAÇÃO INFANTIL	12.365.0009.1037.0000						5.000,00
4 DESPESAS DE CAPIT						5.000,00	
4 INVESTIMENTOS					5.000,00		
EQUIPAMENTOS E MATERIAL PERMANENTE			4.4.90.52.00	5.000,00			
MANUTENÇÃO DO ENSINO INFANTIL - FUNDEB 60%	12.365.0009.2027.0000						378.000,00
3 DESPESAS CORREN						378.000,00	
1 PESSOAL E ENCARGOS SOCIAIS					372.000,00		
CONTRATAÇÃO POR TEMPO DETERMINADO			3.1.90.04.00	100.000,00			
VENCIMENTOS E VANTAGENS FIXAS - PESSOAL CIVIL			3.1.90.11.00	250.000,00			
OBRIGAÇÕES PATRONAIS			3.1.90.13.00	5.000,00			
OUTRAS DESPESAS VARIÁVEIS - PESSOAL CIVIL			3.1.90.16.00	2.000,00			
INDENIZAÇÕES E RESTITUIÇÕES TRABALHISTAS			3.1.90.94.00	10.000,00			
OBRIGAÇÕES PATRONAIS - INTRA-ORÇAMENTÁRIO			3.1.91.13.00	5.000,00			
3 OUTRAS DESPESAS CORRENTES					6.000,00		
Outros Benefícios Assistenciais do servidor e do militar			3.3.90.08.00	5.000,00			
Aporte para Cobertura do Déficit Atuarial do RPPS			3.3.91.97.00	1.000,00			



Documento Assinado Digitalmente por: JOSE TORRES LOPES TILHO, JOSE NILO MENDES FERREIRA, JOAQUIM CAVALEGANTE BARBOSA DA SILVA, JOSE JOSIVALDO RUIFON DA SILVA
 Acesse em: https://brasil.gov.br/ppp/validacao; seu nº de identificação do documento: ed1cc06f-1c08-4606-a012-4d4db99c03551



Prefeitura Municipal de Iguaracy
Praça Antônio Rabelo - CNPJ:11368966/0001-00

Orçamento Programa - Exercício de 2021

QUADRO AUXILIAR DE DETALHAMENTO DA DESPESA

Lei: 496, Data: 23/11/2020

ORGÃO	04	SECRETARIA DE EDUCAÇÃO E ESPORTES
UNIDADE	02	FUNDEB
SUB UNIDADE	00	FUNDEB

Aplicação Programada	Proj/Ativ	Finalidade	Categoria	Detalhada	Total Grupo	Total Categ.	Total Func
F.R. - C.A.							
MANUTENÇÃO UNIDADES DE ENSINO INFANTIL	12.365.0009.2028.0000					55.000,00	55.000,00
3	DESPESAS CORREN						
1	PESSOAL E ENCARGOS SOCIAIS				31.000,00		
	CONTRATAÇÃO POR TEMPO DETERMINADO		3.1.90.04.00	10.000,00			
	VENCIMENTOS E VANTAGENS FIXAS - PESSOAL CIVIL		3.1.90.11.00	10.000,00			
	OBRIGAÇÕES PATRONAIS		3.1.90.13.00	3.000,00			
	OUTRAS DESPESAS VARIÁVEIS - PESSOAL CIVIL		3.1.90.16.00	2.000,00			
	INDENIZAÇÕES E RESTITUIÇÕES TRABALHISTAS		3.1.90.94.00	2.000,00			
	OBRIGAÇÕES PATRONAIS - INTRA-ORÇAMENTÁRIO		3.1.91.13.00	4.000,00			
3	OUTRAS DESPESAS CORRENTES				24.000,00		
	OBRIGAÇÕES PATRONAIS		3.3.90.04.15	10.000,00			
	Outros Benefícios Assistenciais do servidor e do militar		3.3.90.08.00	2.000,00			
	COMBUSTÍVEIS E LUBRIFICANTES DE AVIAÇÃO		3.3.90.30.02	2.000,00			
	Material, Bem ou Serviço para Distribuição Gratuita		3.3.90.32.00	5.000,00			
	OUTROS SERVIÇOS DE TERCEIROS - PESSOA FÍSICA		3.3.90.36.00	2.000,00			
	OUTROS SERVIÇOS DE TERCEIROS - PESSOA JURÍDICA		3.3.90.39.00	2.000,00			
	Aporte para Cobertura do Déficit Atuarial do RPPS		3.3.91.97.00	1.000,00			
MANUTENÇÃO DE CRECHES-FUNDEB 60%	12.365.0009.2039.0000					57.000,00	57.000,00
3	DESPESAS CORREN						
1	PESSOAL E ENCARGOS SOCIAIS				54.000,00		
	CONTRATAÇÃO POR TEMPO DETERMINADO		3.1.90.04.00	2.000,00			
	VENCIMENTOS E VANTAGENS FIXAS - PESSOAL CIVIL		3.1.90.11.00	40.000,00			
	OBRIGAÇÕES PATRONAIS		3.1.90.13.00	3.000,00			
	OUTRAS DESPESAS VARIÁVEIS - PESSOAL CIVIL		3.1.90.16.00	2.000,00			
	INDENIZAÇÕES E RESTITUIÇÕES TRABALHISTAS		3.1.90.94.00	2.000,00			
	OBRIGAÇÕES PATRONAIS - INTRA-ORÇAMENTÁRIO		3.1.91.13.00	5.000,00			
3	OUTRAS DESPESAS CORRENTES				3.000,00		
	Outros Benefícios Assistenciais do servidor e do militar		3.3.90.08.00	2.000,00			
	Aporte para Cobertura do Déficit Atuarial do RPPS		3.3.91.97.00	1.000,00			
MANUTENÇÃO DE CRECHES-FUNDEB 40%	12.365.0009.2043.0000					88.000,00	88.000,00
3	DESPESAS CORREN						
1	PESSOAL E ENCARGOS SOCIAIS				58.000,00		
	CONTRATAÇÃO POR TEMPO DETERMINADO		3.1.90.04.00	2.000,00			
	VENCIMENTOS E VANTAGENS FIXAS - PESSOAL CIVIL		3.1.90.11.00	45.000,00			
	OBRIGAÇÕES PATRONAIS		3.1.90.13.00	2.000,00			
	OUTRAS DESPESAS VARIÁVEIS - PESSOAL CIVIL		3.1.90.16.00	2.000,00			
	INDENIZAÇÕES E RESTITUIÇÕES TRABALHISTAS		3.1.90.94.00	2.000,00			
	OBRIGAÇÕES PATRONAIS - INTRA-ORÇAMENTÁRIO		3.1.91.13.00	5.000,00			
3	OUTRAS DESPESAS CORRENTES				30.000,00		
	OBRIGAÇÕES PATRONAIS		3.3.90.04.15	1.000,00			
	Outros Benefícios Assistenciais do servidor e do militar		3.3.90.08.00	2.000,00			
	DIÁRIAS - CIVIL		3.3.90.14.00	2.000,00			
	MATERIAL DE CONSUMO		3.3.90.30.00	2.000,00			
	OUTROS SERVIÇOS DE TERCEIROS - PESSOA FÍSICA		3.3.90.36.00	2.000,00			
	OUTROS SERVIÇOS DE TERCEIROS - PESSOA JURÍDICA		3.3.90.39.00	20.000,00			
	Aporte para Cobertura do Déficit Atuarial do RPPS		3.3.91.97.00	1.000,00			
EQUIPAMENTOS E MATERIAL PERMANENTE-EJA	12.366.0009.1047.0000					5.000,00	5.000,00
4	DESPESAS DE CAPIT						



Documento Assinado Digitalmente por: JOSE TORRES LOPES FILHO - JOSE NILDO MENDES FERREIRA - JOAQUIM CAVALCANTE BARBOSA DA SILVA - JOSE JOSIVALDO RUFINO DA SILVA
Acesse em: https://brasil.gov.br/epm/validar/assinatura/semanadigitaldo documento/ced06f1e08f4096ad1204d8e9c03381



Prefeitura Municipal de Iguaracy
Praça Antônio Rabelo - CNPJ:11368966/0001-00

Orçamento Programa - Exercício de 2021

QUADRO AUXILIAR DE DETALHAMENTO DA DESPESA

Lei: 496, Data: 23/11/2020

ORGÃO	04	SECRETARIA DE EDUCAÇÃO E ESPORTES
UNIDADE	02	FUNDEB
SUB UNIDADE	00	FUNDEB

Aplicação Programada	Proj/Ativ	Finalidade	Categoria	Detalhada	Total Grupo	Total Categ.	Total Funcc.
			F.R. - C.A.				
EQUIPAMENTOS E MATERIAL PERMANENTE-EJA	12.366.0009.1047.0000						5.000,00
4	DESPESAS DE CAPIT					5.000,00	
4	INVESTIMENTOS				5.000,00		
EQUIPAMENTOS E MATERIAL PERMANENTE				4.4.90.52.00	5.000,00		
ENSINO PARA JOVENS E ADULTOS	12.366.0009.2025.0000						51.000,00
3	DESPESAS CORREN					51.000,00	
1	PESSOAL E ENCARGOS SOCIAIS				25.000,00		
CONTRATAÇÃO POR TEMPO DETERMINADO			3.1.90.04.00	5.000,00			
VENCIMENTOS E VANTAGENS FIXAS - PESSOAL CIVIL			3.1.90.11.00	10.000,00			
OBRIGAÇÕES PATRONAIS			3.1.90.13.00	1.000,00			
OUTRAS DESPESAS VARIÁVEIS - PESSOAL CIVIL			3.1.90.16.00	2.000,00			
INDENIZAÇÕES E RESTITUIÇÕES TRABALHISTAS			3.1.90.94.00	2.000,00			
OBRIGAÇÕES PATRONAIS - INTRA-ORÇAMENTÁRIO			3.1.91.13.00	5.000,00			
3	OUTRAS DESPESAS CORRENTES				26.000,00		
OBRIGAÇÕES PATRONAIS			3.3.90.04.15	1.000,00			
Outros Benefícios Assistenciais do servidor e do militar			3.3.90.08.00	2.000,00			
MATERIAL DE CONSUMO			3.3.90.30.00	10.000,00			
OUTROS SERVIÇOS DE TERCEIROS - PESSOA FÍSICA			3.3.90.36.00	5.000,00			
OUTROS SERVIÇOS DE TERCEIROS - PESSOA JURÍDICA			3.3.90.39.00	7.000,00			
Aporte para Cobertura do Déficit Atuarial do RPPS			3.3.91.97.00	1.000,00			
MANUTENÇÃO DO EJA- FUNDEB 60%	12.366.0009.2032.0000						38.000,00
3	DESPESAS CORREN					38.000,00	
1	PESSOAL E ENCARGOS SOCIAIS				35.000,00		
CONTRATAÇÃO POR TEMPO DETERMINADO			3.1.90.04.00	5.000,00			
VENCIMENTOS E VANTAGENS FIXAS - PESSOAL CIVIL			3.1.90.11.00	10.000,00			
OBRIGAÇÕES PATRONAIS			3.1.90.13.00	10.000,00			
OUTRAS DESPESAS VARIÁVEIS - PESSOAL CIVIL			3.1.90.16.00	2.000,00			
INDENIZAÇÕES E RESTITUIÇÕES TRABALHISTAS			3.1.90.94.00	5.000,00			
OBRIGAÇÕES PATRONAIS - INTRA-ORÇAMENTÁRIO			3.1.91.13.00	3.000,00			
3	OUTRAS DESPESAS CORRENTES				3.000,00		
Outros Benefícios Assistenciais do servidor e do militar			3.3.90.08.00	2.000,00			
Aporte para Cobertura do Déficit Atuarial do RPPS			3.3.91.97.00	1.000,00			
TOTAL						7.941.000,00	



Documento Assinado Digitalmente por: JOSE TORRES LOPES FILHO - OSWALDO MENDES FERREIRA - JOAUDENI CAVALCANTE BARBOSA DA SILVA - JOSTONIVALDO RUFINO DA SILVA
 Acesse em: https://brasil.gov.br/epm/validar/assinatura



Prefeitura Municipal de Iguaracy
Praça Antônio Rabelo - CNPJ:11368966/0001-00

Orçamento Programa - Exercício de 2021

Page 23

QUADRO AUXILIAR DE DETALHAMENTO DA DESPESA

Lei: 496, Data: 23/11/2020

ORGÃO	05	SECRETARIA DE SAÚDE
UNIDADE	01	FUNDO MUNICIPAL DE SAUDE
SUB UNIDADE	00	FUNDO MUNICIPAL DE SAUDE

Aplicação Programada	Proj/Ativ	Finalidade	Categoria	Detalhada	Total Grupo	Total Categ.	Total FMS
F.R. - C.A.							
AQUISIÇÃO DE EQUIP. E MAT. PERMANENTE-FMS	10.122.0004.1055.0000						10.000,00
4	DESPESAS DE CAPIT					10.000,00	
4	INVESTIMENTOS				10.000,00		
	EQUIPAMENTOS E MATERIAL PERMANENTE		4.4.90.52.00	10.000,00			
MANUT DAS ATIV ADMINISTRATIVAS E DE COORD DO FMS	10.122.0004.2029.0000						1.218.000,00
3	DESPESAS CORREN					1.218.000,00	
1	PESSOAL E ENCARGOS SOCIAIS				555.000,00		
	CONTRATAÇÃO POR TEMPO DETERMINADO		3.1.90.04.00	70.000,00			
	VENCIMENTOS E VANTAGENS FIXAS - PESSOAL CIVIL		3.1.90.11.00	280.000,00			
	OBRIGAÇÕES PATRONAIS		3.1.90.13.00	160.000,00			
	OUTRAS DESPESAS VARIÁVEIS - PESSOAL CIVIL		3.1.90.16.00	5.000,00			
	INDENIZAÇÕES E RESTITUIÇÕES TRABALHISTAS		3.1.90.94.00	10.000,00			
	OBRIGAÇÕES PATRONAIS - INTRA-ORÇAMENTÁRIO		3.1.91.13.00	30.000,00			
3	OUTRAS DESPESAS CORRENTES				663.000,00		
	OBRIGAÇÕES PATRONAIS		3.3.90.04.15	5.000,00			
	Outros Benefícios Assistenciais do servidor e do militar		3.3.90.08.00	5.000,00			
	DIÁRIAS - CIVIL		3.3.90.14.00	10.000,00			
	MATERIAL DE CONSUMO		3.3.90.30.00	70.000,00			
	PREMIAÇÕES CULTURAIS, ARTÍSTICAS, CIENTÍFICAS, DESPORTI		3.3.90.31.00	5.000,00			
	Material, Bem ou Serviço para Distribuição Gratuita		3.3.90.32.00	2.000,00			
	PASSAGENS E DESPESAS COM LOCOMOÇÃO		3.3.90.33.00	5.000,00			
	SERVIÇOS DE CONSULTORIA		3.3.90.35.00	85.000,00			
	OUTROS SERVIÇOS DE TERCEIROS - PESSOA FÍSICA		3.3.90.36.00	100.000,00			
	OUTROS SERVIÇOS DE TERCEIROS - PESSOA JURÍDICA		3.3.90.39.00	350.000,00			
	OUTROS AUXÍLIOS FINANCEIROS A PESSOA FÍSICA		3.3.90.48.00	5.000,00			
	SENTENÇAS JUDICIAIS		3.3.90.91.00	3.000,00			
	DESPESAS DE EXERCÍCIOS ANTERIORES		3.3.90.92.00	10.000,00			
	INDENIZAÇÕES E RESTITUIÇÕES		3.3.90.93.00	3.000,00			
	Aporte para Cobertura do Déficit Atuarial do RPPS		3.3.91.97.00	5.000,00			
MANUT. E CONSERV. DOS VEÍCULOS DA SAÚDE	10.122.0004.2067.0000						23.000,00
3	DESPESAS CORREN					23.000,00	
3	OUTRAS DESPESAS CORRENTES				23.000,00		
	OBRIGAÇÕES PATRONAIS		3.3.90.04.15	1.000,00			
	MATERIAL DE CONSUMO		3.3.90.30.00	7.000,00			
	OUTROS SERVIÇOS DE TERCEIROS - PESSOA FÍSICA		3.3.90.36.00	10.000,00			
	OUTROS SERVIÇOS DE TERCEIROS - PESSOA JURÍDICA		3.3.90.39.00	5.000,00			
Enfrentamento de Emergência COVID-19	10.122.0004.2169.0000						755.000,00
3	DESPESAS CORREN					745.000,00	
1	PESSOAL E ENCARGOS SOCIAIS				180.000,00		
	CONTRATAÇÃO POR TEMPO DETERMINADO		3.1.90.04.00	150.000,00			
	OBRIGAÇÕES PATRONAIS		3.1.90.13.00	30.000,00			
3	OUTRAS DESPESAS CORRENTES				565.000,00		
	CONTRATAÇÃO POR TEMPO DETERMINADO - PESSOAL CIVIL		3.3.90.04.00	5.000,00			
	MATERIAL DE CONSUMO		3.3.90.30.00	250.000,00			
	OUTROS SERVIÇOS DE TERCEIROS - PESSOA FÍSICA		3.3.90.36.00	10.000,00			
	OUTROS SERVIÇOS DE TERCEIROS - PESSOA JURÍDICA		3.3.90.39.00	300.000,00			
4	DESPESAS DE CAPIT					10.000,00	



Documento Assinado Digitalmente por: JOSE TORRES LOPES FILHO - OSRNT DO MENDES FERREIRA, JOAQUIM CAVALLA NETE BARBOSA DA SILVA, JOSE JOSIVALDO RIBEIRO DASILVA
 Acesse em: https://efep.leg.br/ep/validarDocumento



Prefeitura Municipal de Iguaracy
Praça Antônio Rabelo - CNPJ:11368966/0001-00

Orçamento Programa - Exercício de 2021

QUADRO AUXILIAR DE DETALHAMENTO DA DESPESA

ORGÃO	05	SECRETARIA DE SAÚDE
UNIDADE	01	FUNDO MUNICIPAL DE SAÚDE
SUB UNIDADE	00	FUNDO MUNICIPAL DE SAÚDE

Aplicação Programada	Proj/Ativ	Finalidade	Categoria	Detalhada	Total Grupo	Total Categ.	Total F.R. - C.A.
Enfrentamento de Emergência COVID - 19	10.122.0004.2169.0000					755.000,00	
4 DESPESAS DE CAPIT						10.000,00	
4 INVESTIMENTOS					10.000,00		
EQUIPAMENTOS E MATERIAL PERMANENTE			4.4.90.52.00	10.000,00			
AQUISIÇÃO DE EQUIP. E MAT. PERMANENTE-CONSELHO DE SAÚDE	10.125.0005.1058.0000					5.000,00	
4 DESPESAS DE CAPIT						5.000,00	
4 INVESTIMENTOS					5.000,00		
EQUIPAMENTOS E MATERIAL PERMANENTE			4.4.90.52.00	5.000,00			
MANUT. ATIVIDADES DO CONSELHO MUNICIPAL DE SAÚDE	10.125.0005.2030.0000					25.000,00	
3 DESPESAS CORREN						25.000,00	
3 OUTRAS DESPESAS CORRENTES					25.000,00		
OBRIGAÇÕES PATRONAIS			3.3.90.04.15	1.000,00			
DIÁRIAS - CIVIL			3.3.90.14.00	5.000,00			
MATERIAL DE CONSUMO			3.3.90.30.00	5.000,00			
PASSAGENS E DESPESAS COM LOCOMOÇÃO			3.3.90.33.00	2.000,00			
OUTROS SERVIÇOS DE TERCEIROS - PESSOA FÍSICA			3.3.90.36.00	2.000,00			
OUTROS SERVIÇOS DE TERCEIROS - PESSOA JURÍDICA			3.3.90.39.00	10.000,00			
CONSTRUÇÃO E AMPLIAÇÃO DE UBS EM POVOADOS E DISTRITOS	10.301.0010.1002.0000					50.000,00	
4 DESPESAS DE CAPIT						50.000,00	
4 INVESTIMENTOS					50.000,00		
OBRAS E INSTALAÇÕES			4.4.90.51.00	50.000,00			
CONSTRUÇÃO/AMPLIAÇÃO/REFORMA UNIDADES DE SAÚDE	10.301.0010.1032.0000					30.000,00	
4 DESPESAS DE CAPIT						30.000,00	
4 INVESTIMENTOS					30.000,00		
OBRAS E INSTALAÇÕES			4.4.90.51.00	30.000,00			
MELHORIAS HABITACIONAIS PARA COMBATE A DOENÇA DE CHAGAS	10.301.0010.1033.0000					30.000,00	
4 DESPESAS DE CAPIT						30.000,00	
4 INVESTIMENTOS					30.000,00		
OBRAS E INSTALAÇÕES			4.4.90.51.00	30.000,00			
CONSTRUÇÃO/REFORMA/AMPLIAÇÃO DA ACADEMIA DA SAÚDE	10.301.0010.1045.0000					30.000,00	
4 DESPESAS DE CAPIT						30.000,00	
4 INVESTIMENTOS					30.000,00		
OBRAS E INSTALAÇÕES			4.4.90.51.00	30.000,00			
AQUISIÇÃO DE EQUIP. E MAT. PERMANENTE-ATENÇÃO BÁSICA	10.301.0010.1059.0000					50.000,00	
4 DESPESAS DE CAPIT						50.000,00	



Documento Assinado Digitalmente por: JOSE TORRES LOPES FILHO, JOSE NUNDO MENDES FERREIRA, JOAQUIM IDENT, CAYLA CANTE BARROSA DA SILVA, JOSE JOSIVALDO FERREIRO DASILVA
 Acesse em: https://brasil.gov.br/epd/validar/validar_documento_clicco0660846064011044dp903331



Prefeitura Municipal de Iguaracy
Praça Antônio Rabelo - CNPJ:11368966/0001-00

Orçamento Programa - Exercício de 2021

QUADRO AUXILIAR DE DETALHAMENTO DA DESPESA

Lei: 496, Data: 23/11/2020

ORGÃO	05	SECRETARIA DE SAÚDE
UNIDADE	01	FUNDO MUNICIPAL DE SAUDE
SUB UNIDADE	00	FUNDO MUNICIPAL DE SAUDE

Aplicacao Programada	Proj/Ativ	Finalidade	Categoria	Detalhada	Total Grupo	Total Categ.	Total F.R. - C.A.
AQUISIÇÃO DE EQUIP. E MAT. PERMANENTE-ATENÇÃO BÁSICA	10.301.0010.1059.0000					50.000,00	
4 4 INVESTIMENTOS					50.000,00	50.000,00	
EQUIPAMENTOS E MATERIAL PERMANENTE			4.4.90.52.00	50.000,00			
AQUISIÇÃO DE EQUIP. E MAT. PERMANENTE-ACS	10.301.0010.1060.0000					5.000,00	
4 4 INVESTIMENTOS					5.000,00	5.000,00	
EQUIPAMENTOS E MATERIAL PERMANENTE			4.4.90.52.00	5.000,00			
AQUISIÇÃO DE EQUIP. E MAT. PERMANENTE- SAÚDE DA FAMÍLIA	10.301.0010.1061.0000					5.000,00	
4 4 INVESTIMENTOS					5.000,00	5.000,00	
EQUIPAMENTOS E MATERIAL PERMANENTE			4.4.90.52.00	5.000,00			
AQUISIÇÃO DE EQUIP. E MAT. PERMANENTE- SAÚDE BUCAL	10.301.0010.1062.0000					5.000,00	
4 4 INVESTIMENTOS					5.000,00	5.000,00	
EQUIPAMENTOS E MATERIAL PERMANENTE			4.4.90.52.00	5.000,00			
AQUISIÇÃO DE EQUIP. E MAT. PERMANENTE-PMAQ	10.301.0010.1063.0000					5.000,00	
4 4 INVESTIMENTOS					5.000,00	5.000,00	
EQUIPAMENTOS E MATERIAL PERMANENTE			4.4.90.52.00	5.000,00			
AQUISIÇÃO DE EQUIP. E MAT. PERMANENTE-QUALIFAR	10.301.0010.1064.0000					5.000,00	
4 4 INVESTIMENTOS					5.000,00	5.000,00	
EQUIPAMENTOS E MATERIAL PERMANENTE			4.4.90.52.00	5.000,00			
AQUISIÇÃO DE EQUIP. E MAT. PERMANENTE-ODONTOLOGIA	10.301.0010.1065.0000					5.000,00	
4 4 INVESTIMENTOS					5.000,00	5.000,00	
EQUIPAMENTOS E MATERIAL PERMANENTE			4.4.90.52.00	5.000,00			
EQUIPAMENTOS E MATERIAL PERMANENTE-NASF	10.301.0010.1098.0000					5.000,00	
4 4 INVESTIMENTOS					5.000,00	5.000,00	
EQUIPAMENTOS E MATERIAL PERMANENTE			4.4.90.52.00	5.000,00			
MANUTENÇÃO DA ATENÇÃO BÁSICA DE SAÚDE DO MUNICÍPIO	10.301.0010.2031.0000					1.255.000,00	
3 DESPESAS CORREN						1.255.000,00	



Prefeitura Municipal de Iguaracy
Praça Antônio Rabelo - CNPJ:11368966/0001-00

Orçamento Programa - Exercício de 2021

QUADRO AUXILIAR DE DETALHAMENTO DA DESPESA

ORGÃO	05	SECRETARIA DE SAÚDE
UNIDADE	01	FUNDO MUNICIPAL DE SAÚDE
SUB UNIDADE	00	FUNDO MUNICIPAL DE SAÚDE

Aplicação Programada	Proj/Ativ	Finalidade	Categoria	Detalhada	Total Grupo	Total Categ.	Total Função
F.R. - C.A.							
MANUTENÇÃO DA ATENÇÃO BÁSICA DE SAÚDE DO MUNICÍPIO	3	10.301.0010.2031.0000				1.255.000,00	
3	1	DESPESAS CORRENTE PESSOAL E ENCARGOS SOCIAIS			432.000,00	1.255.000,00	
		CONTRATAÇÃO POR TEMPO DETERMINADO	3.1.90.04.00	15.000,00			
		VENCIMENTOS E VANTAGENS FIXAS - PESSOAL CIVIL	3.1.90.11.00	340.000,00			
		OBRIGAÇÕES PATRONAIS	3.1.90.13.00	35.000,00			
		OUTRAS DESPESAS VARIÁVEIS - PESSOAL CIVIL	3.1.90.16.00	2.000,00			
		INDENIZAÇÕES E RESTITUIÇÕES TRABALHISTAS	3.1.90.94.00	10.000,00			
		OBRIGAÇÕES PATRONAIS - INTRA-ORÇAMENTÁRIO	3.1.91.13.00	30.000,00			
3	3	OUTRAS DESPESAS CORRENTES			823.000,00		
		OBRIGAÇÕES PATRONAIS	3.3.90.04.15	5.000,00			
		Outros Benefícios Assistenciais do servidor e do militar	3.3.90.08.00	3.000,00			
		DIÁRIAS - CIVIL	3.3.90.14.00	10.000,00			
		MATERIAL DE CONSUMO	3.3.90.30.00	350.000,00			
		OUTROS SERVIÇOS DE TERCEIROS - PESSOA FÍSICA	3.3.90.36.00	350.000,00			
		OUTROS SERVIÇOS DE TERCEIROS - PESSOA JURÍDICA	3.3.90.39.00	100.000,00			
		Aporte para Cobertura do Déficit Atuarial do RPPS	3.3.91.97.00	5.000,00			
MANUTENÇÃO EQUIPES DE AGENTES COMUNITÁRIOS DE SAÚDE	3	10.301.0010.2033.0000				1.029.000,00	
3	1	DESPESAS CORRENTE PESSOAL E ENCARGOS SOCIAIS			927.000,00	1.029.000,00	
		CONTRATAÇÃO POR TEMPO DETERMINADO	3.1.90.04.00	60.000,00			
		VENCIMENTOS E VANTAGENS FIXAS - PESSOAL CIVIL	3.1.90.11.00	650.000,00			
		OBRIGAÇÕES PATRONAIS	3.1.90.13.00	15.000,00			
		OUTRAS DESPESAS VARIÁVEIS - PESSOAL CIVIL	3.1.90.16.00	2.000,00			
		INDENIZAÇÕES E RESTITUIÇÕES TRABALHISTAS	3.1.90.94.00	10.000,00			
		OBRIGAÇÕES PATRONAIS - INTRA-ORÇAMENTÁRIO	3.1.91.13.00	190.000,00			
3	3	OUTRAS DESPESAS CORRENTES			102.000,00		
		OBRIGAÇÕES PATRONAIS	3.3.90.04.15	7.000,00			
		Outros Benefícios Assistenciais do servidor e do militar	3.3.90.08.00	5.000,00			
		MATERIAL DE CONSUMO	3.3.90.30.00	5.000,00			
		OUTROS SERVIÇOS DE TERCEIROS - PESSOA FÍSICA	3.3.90.36.00	20.000,00			
		OUTROS SERVIÇOS DE TERCEIROS - PESSOA JURÍDICA	3.3.90.39.00	60.000,00			
		Aporte para Cobertura do Déficit Atuarial do RPPS	3.3.91.97.00	5.000,00			
ESTRATÉGIA DE SAÚDE DA FAMÍLIA	3	10.301.0010.2034.0000				476.000,00	
3	1	DESPESAS CORRENTE PESSOAL E ENCARGOS SOCIAIS			447.000,00	476.000,00	
		CONTRATAÇÃO POR TEMPO DETERMINADO	3.1.90.04.00	290.000,00			
		VENCIMENTOS E VANTAGENS FIXAS - PESSOAL CIVIL	3.1.90.11.00	5.000,00			
		OBRIGAÇÕES PATRONAIS	3.1.90.13.00	62.000,00			
		OUTRAS DESPESAS VARIÁVEIS - PESSOAL CIVIL	3.1.90.16.00	2.000,00			
		INDENIZAÇÕES E RESTITUIÇÕES TRABALHISTAS	3.1.90.94.00	10.000,00			
		OBRIGAÇÕES PATRONAIS - INTRA-ORÇAMENTÁRIO	3.1.91.13.00	78.000,00			



Documento Assinado Digitalmente por: JOSE TORRES LOPES FILHO, JOSENILDO MENDES FERREIRA, JOAUDENI CAVALCANTE BARBOSA DA SILVA, JOSE JOSIVALDO RUFINO DA SILVA
 Acesse em: https://efccfz-pe.gov.br/egpp/validar_documento.cdl?cd=0614084606a01204d9e9c03551



Prefeitura Municipal de Iguaracy
Praça Antônio Rabelo - CNPJ:11368966/0001-00

Orçamento Programa - Exercício de 2021

QUADRO AUXILIAR DE DETALHAMENTO DA DESPESA

Lei: 496, Data: 23/11/2020

ORGÃO	05	SECRETARIA DE SAÚDE
UNIDADE	01	FUNDO MUNICIPAL DE SAÚDE
SUB UNIDADE	00	FUNDO MUNICIPAL DE SAÚDE

Aplicação Programada	Proj/Ativ	Finalidade	Categoria	Detalhada	Total Grupo	Total Categ.	Total Funç.
		F.R. - C.A.					
ESTRATEGIA DE SAÚDE DA FAMÍLIA	10.301.0010.2034.0000						476.000,00
3	DESPESAS CORREN					476.000,00	
	3	OUTRAS DESPESAS CORRENTES			28.000,00		
		OBRIGAÇÕES PATRONAIS	3.3.90.04.15	2.000,00			
		Outros Benefícios Assistenciais do servidor e do militar	3.3.90.08.00	5.000,00			
		MATERIAL DE CONSUMO	3.3.90.30.00	10.000,00			
		OUTROS SERVIÇOS DE TERCEIROS - PESSOA FÍSICA	3.3.90.36.00	5.000,00			
		OUTROS SERVIÇOS DE TERCEIROS - PESSOA JURÍDICA	3.3.90.39.00	2.000,00			
		Aporte para Cobertura do Déficit Atuarial do RPPS	3.3.91.97.00	5.000,00			
MANUTENÇÃO PROGRAMA SAÚDE BUCAL	10.301.0010.2035.0000						292.000,00
3	DESPESAS CORREN					292.000,00	
	3	PESSOAL E ENCARGOS SOCIAIS			267.000,00		
		CONTRATAÇÃO POR TEMPO DETERMINADO	3.1.90.04.00	120.000,00			
		VENCIMENTOS E VANTAGENS FIXAS - PESSOAL CIVIL	3.1.90.11.00	95.000,00			
		OBRIGAÇÕES PATRONAIS	3.1.90.13.00	24.000,00			
		OUTRAS DESPESAS VARIÁVEIS - PESSOAL CIVIL	3.1.90.16.00	2.000,00			
		INDENIZAÇÕES E RESTITUIÇÕES TRABALHISTAS	3.1.90.94.00	10.000,00			
		OBRIGAÇÕES PATRONAIS - INTRA-ORÇAMENTÁRIO	3.1.91.13.00	16.000,00			
	3	OUTRAS DESPESAS CORRENTES			25.000,00		
		OBRIGAÇÕES PATRONAIS	3.3.90.04.15	2.000,00			
		Outros Benefícios Assistenciais do servidor e do militar	3.3.90.08.00	2.000,00			
		MATERIAL DE CONSUMO	3.3.90.30.00	12.000,00			
		OUTROS SERVIÇOS DE TERCEIROS - PESSOA FÍSICA	3.3.90.36.00	2.000,00			
		OUTROS SERVIÇOS DE TERCEIROS - PESSOA JURÍDICA	3.3.90.39.00	2.000,00			
		Aporte para Cobertura do Déficit Atuarial do RPPS	3.3.91.97.00	5.000,00			
SAÚDE DA MULHER E PLANEJAMENTO FAMILIAR	10.301.0010.2045.0000						33.000,00
3	DESPESAS CORREN					33.000,00	
	3	PESSOAL E ENCARGOS SOCIAIS			12.000,00		
		CONTRATAÇÃO POR TEMPO DETERMINADO	3.1.90.04.00	2.000,00			
		VENCIMENTOS E VANTAGENS FIXAS - PESSOAL CIVIL	3.1.90.11.00	2.000,00			
		OBRIGAÇÕES PATRONAIS	3.1.90.13.00	2.000,00			
		OUTRAS DESPESAS VARIÁVEIS - PESSOAL CIVIL	3.1.90.16.00	2.000,00			
		INDENIZAÇÕES E RESTITUIÇÕES TRABALHISTAS	3.1.90.94.00	2.000,00			
		OBRIGAÇÕES PATRONAIS - INTRA-ORÇAMENTÁRIO	3.1.91.13.00	2.000,00			
	3	OUTRAS DESPESAS CORRENTES			21.000,00		
		OBRIGAÇÕES PATRONAIS	3.3.90.04.15	1.000,00			
		Outros Benefícios Assistenciais do servidor e do militar	3.3.90.08.00	2.000,00			
		MATERIAL DE CONSUMO	3.3.90.30.00	5.000,00			
		Material, Bem ou Serviço para Distribuição Gratuita	3.3.90.32.00	3.000,00			
		OUTROS SERVIÇOS DE TERCEIROS - PESSOA FÍSICA	3.3.90.36.00	5.000,00			
		OUTROS SERVIÇOS DE TERCEIROS - PESSOA JURÍDICA	3.3.90.39.00	4.000,00			
		Aporte para Cobertura do Déficit Atuarial do RPPS	3.3.91.97.00	1.000,00			
SAÚDE DO HOMEM	10.301.0010.2046.0000						23.000,00
3	DESPESAS CORREN					23.000,00	



Prefeitura Municipal de Igaracy
Praça Antônio Rabelo - CNPJ:11368966/0001-00

Orçamento Programa - Exercício de 2021

QUADRO AUXILIAR DE DETALHAMENTO DA DESPESA

Lei: 496, Data: 23/11/2020

ORGÃO	05	SECRETARIA DE SAÚDE
UNIDADE	01	FUNDO MUNICIPAL DE SAUDE
SUB UNIDADE	00	FUNDO MUNICIPAL DE SAUDE

Aplicação Programada Proj/Ativ Finalidade Categoria Detalhada TotalGrupo Total Categ. Total Funç.
F.R. - C.A.

SAÚDE DO HOMEM	10.301.0010.2046.0000					23.000,00
3	DESPESAS CORREN					23.000,00
	1	PESSOAL E ENCARGOS SOCIAIS			12.000,00	

CONTRATAÇÃO POR TEMPO DETERMINADO	3.1.90.04.00	2.000,00
VENCIMENTOS E VANTAGENS FIXAS - PESSOAL CIVIL	3.1.90.11.00	2.000,00
OBRIGAÇÕES PATRONAIS	3.1.90.13.00	2.000,00
OUTRAS DESPESAS VARIÁVEIS - PESSOAL CIVIL	3.1.90.16.00	2.000,00
INDENIZAÇÕES E RESTITUIÇÕES TRABALHISTAS	3.1.90.94.00	2.000,00
OBRIGAÇÕES PATRONAIS - INTRA-ORÇAMENTÁRIO	3.1.91.13.00	2.000,00

3	OUTRAS DESPESAS CORRENTES			11.000,00	
	1	OBRIGAÇÕES PATRONAIS	3.3.90.04.15	1.000,00	
		Outros Benefícios Assistenciais do servidor e do militar	3.3.90.08.00	2.000,00	
		MATERIAL DE CONSUMO	3.3.90.30.00	3.000,00	
		OUTROS SERVIÇOS DE TERCEIROS - PESSOA FÍSICA	3.3.90.36.00	2.000,00	
		OUTROS SERVIÇOS DE TERCEIROS - PESSOA JURÍDICA	3.3.90.39.00	2.000,00	
		Aporte para Cobertura do Déficit Atuarial do RPPS	3.3.91.97.00	1.000,00	

CAMPANHAS DE VACINAÇÃO-COMPONENTE BÁSICO	10.301.0010.2069.0000				9.000,00
3	DESPESAS CORREN				9.000,00
	3	OUTRAS DESPESAS CORRENTES			9.000,00

OBRIGAÇÕES PATRONAIS	3.3.90.04.15	1.000,00
DIÁRIAS - CIVIL	3.3.90.14.00	2.000,00
MATERIAL DE CONSUMO	3.3.90.30.00	2.000,00
OUTROS SERVIÇOS DE TERCEIROS - PESSOA FÍSICA	3.3.90.36.00	2.000,00
OUTROS SERVIÇOS DE TERCEIROS - PESSOA JURÍDICA	3.3.90.39.00	2.000,00

MANUTENÇÃO ATIVIDADES ACADEMIAS DA SAÚDE	10.301.0010.2140.0000				26.000,00
3	DESPESAS CORREN				26.000,00
	1	PESSOAL E ENCARGOS SOCIAIS			12.000,00

CONTRATAÇÃO POR TEMPO DETERMINADO	3.1.90.04.00	2.000,00
VENCIMENTOS E VANTAGENS FIXAS - PESSOAL CIVIL	3.1.90.11.00	2.000,00
OBRIGAÇÕES PATRONAIS	3.1.90.13.00	2.000,00
OUTRAS DESPESAS VARIÁVEIS - PESSOAL CIVIL	3.1.90.16.00	2.000,00
INDENIZAÇÕES E RESTITUIÇÕES TRABALHISTAS	3.1.90.94.00	2.000,00
OBRIGAÇÕES PATRONAIS - INTRA-ORÇAMENTÁRIO	3.1.91.13.00	2.000,00

3	OUTRAS DESPESAS CORRENTES			14.000,00	
	1	OBRIGAÇÕES PATRONAIS	3.3.90.04.15	1.000,00	
		Outros Benefícios Assistenciais do servidor e do militar	3.3.90.08.00	2.000,00	
		MATERIAL DE CONSUMO	3.3.90.30.00	5.000,00	
		OUTROS SERVIÇOS DE TERCEIROS - PESSOA FÍSICA	3.3.90.36.00	3.000,00	
		OUTROS SERVIÇOS DE TERCEIROS - PESSOA JURÍDICA	3.3.90.39.00	2.000,00	
		Aporte para Cobertura do Déficit Atuarial do RPPS	3.3.91.97.00	1.000,00	

MANUTENÇÃO ATIVIDADES DO NASF - NÚCLEO APOIO A FAMÍLIA	10.301.0010.2141.0000				225.000,00
3	DESPESAS CORREN				225.000,00



Prefeitura Municipal de Iguaracy
Praça Antônio Rabelo - CNPJ:11368966/0001-00

Orçamento Programa - Exercício de 2021

Page 29

QUADRO AUXILIAR DE DETALHAMENTO DA DESPESA

Lei: 496, Data: 23/11/2020

ORGÃO	05	SECRETARIA DE SAÚDE
UNIDADE	01	FUNDO MUNICIPAL DE SAÚDE
SUB UNIDADE	00	FUNDO MUNICIPAL DE SAÚDE

Aplicação Programada	Proj/Ativ	Finalidade	Categoria	Detalhada	Total Grupo	Total Categ.	Total Funç.
F.R. - C.A.							
MANUTENÇÃO ATIVIDADES DO NASF - NÚCLEO APOIO A FAMÍLIA	10.301.0010.2141.0000					225.000,00	
3	DESPESAS CORRENTE					225.000,00	
1	PESSOAL E ENCARGOS SOCIAIS				196.000,00		
	CONTRATAÇÃO POR TEMPO DETERMINADO		3.1.90.04.00	155.000,00			
	VENCIMENTOS E VANTAGENS FIXAS - PESSOAL CIVIL		3.1.90.11.00	5.000,00			
	OBRIGAÇÕES PATRONAIS		3.1.90.13.00	30.000,00			
	OUTRAS DESPESAS VARIÁVEIS - PESSOAL CIVIL		3.1.90.16.00	2.000,00			
	INDENIZAÇÕES E RESTITUIÇÕES TRABALHISTAS		3.1.90.94.00	2.000,00			
	OBRIGAÇÕES PATRONAIS - INTRA-ORÇAMENTÁRIO		3.1.91.13.00	2.000,00			
3	OUTRAS DESPESAS CORRENTES				29.000,00		
	OBRIGAÇÕES PATRONAIS		3.3.90.04.15	3.000,00			
	Outros Benefícios Assistenciais do servidor e do militar		3.3.90.08.00	2.000,00			
	MATERIAL DE CONSUMO		3.3.90.30.00	5.000,00			
	OUTROS SERVIÇOS DE TERCEIROS - PESSOA FÍSICA		3.3.90.36.00	15.000,00			
	OUTROS SERVIÇOS DE TERCEIROS - PESSOA JURÍDICA		3.3.90.39.00	3.000,00			
	Aporte para Cobertura do Déficit Atuarial do RPPS		3.3.91.97.00	1.000,00			
SAÚDE NA ESCOLA	10.301.0010.2143.0000					10.000,00	10.000,00
3	DESPESAS CORRENTE					10.000,00	
3	OUTRAS DESPESAS CORRENTES				10.000,00		
	OBRIGAÇÕES PATRONAIS		3.3.90.04.15	1.000,00			
	MATERIAL DE CONSUMO		3.3.90.30.00	2.000,00			
	OUTROS SERVIÇOS DE TERCEIROS - PESSOA FÍSICA		3.3.90.36.00	5.000,00			
	OUTROS SERVIÇOS DE TERCEIROS - PESSOA JURÍDICA		3.3.90.39.00	2.000,00			
PROGRAMA MELHORIA DE ACESSO E QUALIDADE - PMAQ	10.301.0010.2144.0000					8.000,00	8.000,00
3	DESPESAS CORRENTE					8.000,00	
3	OUTRAS DESPESAS CORRENTES				8.000,00		
	OBRIGAÇÕES PATRONAIS		3.3.90.04.15	2.000,00			
	MATERIAL DE CONSUMO		3.3.90.30.00	2.000,00			
	OUTROS SERVIÇOS DE TERCEIROS - PESSOA FÍSICA		3.3.90.36.00	2.000,00			
	OUTROS SERVIÇOS DE TERCEIROS - PESSOA JURÍDICA		3.3.90.39.00	2.000,00			
MANUTENÇÃO PROGRAMA QUALIFAR	10.301.0010.2153.0000					36.000,00	36.000,00
3	DESPESAS CORRENTE					36.000,00	
1	PESSOAL E ENCARGOS SOCIAIS				18.000,00		
	CONTRATAÇÃO POR TEMPO DETERMINADO		3.1.90.04.00	5.000,00			
	VENCIMENTOS E VANTAGENS FIXAS - PESSOAL CIVIL		3.1.90.11.00	5.000,00			
	OBRIGAÇÕES PATRONAIS		3.1.90.13.00	2.000,00			
	OUTRAS DESPESAS VARIÁVEIS - PESSOAL CIVIL		3.1.90.16.00	2.000,00			
	INDENIZAÇÕES E RESTITUIÇÕES TRABALHISTAS		3.1.90.94.00	2.000,00			
	OBRIGAÇÕES PATRONAIS - INTRA-ORÇAMENTÁRIO		3.1.91.13.00	2.000,00			
3	OUTRAS DESPESAS CORRENTES				18.000,00		
	OBRIGAÇÕES PATRONAIS		3.3.90.04.15	1.000,00			
	Outros Benefícios Assistenciais do servidor e do militar		3.3.90.08.00	2.000,00			
	MATERIAL DE CONSUMO		3.3.90.30.00	2.000,00			
	OUTROS SERVIÇOS DE TERCEIROS - PESSOA FÍSICA		3.3.90.36.00	10.000,00			
	OUTROS SERVIÇOS DE TERCEIROS - PESSOA JURÍDICA		3.3.90.39.00	2.000,00			
	Aporte para Cobertura do Déficit Atuarial do RPPS		3.3.91.97.00	1.000,00			

Documento Assinado Digitalmente por: JOSE TORRES LOPES FILHO, JOSENILDO MENDES FERREIRA, JOAUDENI CANALCANTE BARBOSA DA SILVA, JOSE JOSIVALDO RUFINO DA SILVA
Acesse em: https://efccfcp.ce.gov.br/efccfcp/validar_documento:cd1e906f-1c08-4d06-a012-9a4b09c03551



Prefeitura Municipal de Igaracy
 Praça Antônio Rabelo - CNPJ:11368866/0001-00

Orçamento Programa - Exercício de 2021

QUADRO AUXILIAR DE DETALHAMENTO DA DESPESA

Lei: 496, Data: 23/11/2020

ORGÃO	05	SECRETARIA DE SAÚDE
UNIDADE	01	FUNDO MUNICIPAL DE SAÚDE
SUB UNIDADE	00	FUNDO MUNICIPAL DE SAÚDE

Aplicação Programada Proj/Ativ Finalidade Categoria Detalhada Total Grupo Total Categ. Total Funç.
 F.R. - C.A.

MANUTENÇÃO PROGRAMA QUALIFAR	10.301.0010.2153.0000					36.000,00
------------------------------	-----------------------	--	--	--	--	-----------

NÚCLEO DE PROMOÇÃO À SAÚDE - NPS	10.301.0010.2154.0000					9.000,00
3 DESPESAS CORREN						9.000,00
3 OUTRAS DESPESAS CORRENTES						9.000,00

OBRIGAÇÕES PATRONAIS	3.3.90.04.15	2.000,00
MATERIAL DE CONSUMO	3.3.90.30.00	3.000,00
OUTROS SERVIÇOS DE TERCEIROS - PESSOA FÍSICA	3.3.90.36.00	2.000,00
OUTROS SERVIÇOS DE TERCEIROS - PESSOA JURÍDICA	3.3.90.39.00	2.000,00

AQUISIÇÃO DE AMBULÂNCIA	10.302.0011.1009.0000					50.000,00
4 DESPESAS DE CAPIT						50.000,00
4 INVESTIMENTOS						50.000,00
EQUIPAMENTOS E MATERIAL PERMANENTE	4.4.90.52.00	50.000,00				

REFORMA/AMPLIAÇÃO DA UNIDADE MISTA DE SAÚDE- MAC	10.302.0011.1010.0000					20.000,00
4 DESPESAS DE CAPIT						20.000,00
4 INVESTIMENTOS						20.000,00
OBRAS E INSTALAÇÕES	4.4.90.51.00	20.000,00				

AQUISIÇÃO DE EQUIP. E MAT. PERMANENTE- UNIDADE MISTA DE SAÚDE	10.302.0011.1066.0000					10.000,00
4 DESPESAS DE CAPIT						10.000,00
4 INVESTIMENTOS						10.000,00
EQUIPAMENTOS E MATERIAL PERMANENTE	4.4.90.52.00	10.000,00				

AQUISIÇÃO DE EQUIP. E MAT. PERMANENTE-CAPS	10.302.0011.1067.0000					10.000,00
4 DESPESAS DE CAPIT						10.000,00
4 INVESTIMENTOS						10.000,00
EQUIPAMENTOS E MATERIAL PERMANENTE	4.4.90.52.00	10.000,00				

PROG ATEND A PESSOAS (TFD-TRAT FORA DOMICÍLIO)- MAC	10.302.0011.2037.0000					37.000,00
3 DESPESAS CORREN						37.000,00
3 OUTRAS DESPESAS CORRENTES						37.000,00
OBRIGAÇÕES PATRONAIS	3.3.90.04.15	1.000,00				
OUTROS SERVIÇOS DE TERCEIROS - PESSOA FÍSICA	3.3.90.36.00	5.000,00				
OUTROS SERVIÇOS DE TERCEIROS - PESSOA JURÍDICA	3.3.90.39.00	5.000,00				
OUTROS AUXÍLIOS FINANCEIROS A PESSOA FÍSICA	3.3.90.48.00	26.000,00				

MANUTENÇÃO DA UNIDADE MISTA DE SAÚDE-MAC	10.302.0011.2038.0000					2.654.000,00
3 DESPESAS CORREN						2.654.000,00



Documento Assinado Digitalmente por: JOSE TORRES LOPES FILHO, JOSENILDO MENDES FERREIRA, JOAUDENI CAVALCANTE BARBOSA DA SILVA, JOSE JOSIVALDO RUFINO DA SILVA
 Acesse em: https://efccf.tce.pe.gov.br/peppp/validarDoc.seam?cdTce=1008-4606-a012-0410-903551



Prefeitura Municipal de Igaracy
Praça Antônio Rabelo - CNPJ:11368966/0001-00

Orçamento Programa - Exercício de 2021

QUADRO AUXILIAR DE DETALHAMENTO DA DESPESA

Lei: 496, Data: 23/11/2020

ORGÃO	05	SECRETARIA DE SAÚDE
UNIDADE	01	FUNDO MUNICIPAL DE SAÚDE
SUB UNIDADE	00	FUNDO MUNICIPAL DE SAÚDE

Aplicação Programada Proj/Ativ Finalidade Categoria Detalhada TotalGrupo Total Categ. Total Funç.
F.R. - C.A.

MANUTENÇÃO DA UNIDADE MISTA DE SAÚDE-MAC		10.302.0011.2038.0000				2.654.000,00
3	DESPESAS CORREN					2.654.000,00
	1	PESSOAL E ENCARGOS SOCIAIS			1.062.000,00	
		CONTRATAÇÃO POR TEMPO DETERMINADO	3.1.90.04.00	74.000,00		
		VENCIMENTOS E VANTAGENS FIXAS - PESSOAL CIVIL	3.1.90.11.00	800.000,00		
		OBRIGAÇÕES PATRONAIS	3.1.90.13.00	20.000,00		
		OUTRAS DESPESAS VARIÁVEIS - PESSOAL CIVIL	3.1.90.16.00	16.000,00		
		INDENIZAÇÕES E RESTITUIÇÕES TRABALHISTAS	3.1.90.94.00	2.000,00		
		OBRIGAÇÕES PATRONAIS - INTRA-ORÇAMENTÁRIO	3.1.91.13.00	150.000,00		
	3	OUTRAS DESPESAS CORRENTES			1.592.000,00	
		1	OBRIGAÇÕES PATRONAIS	3.3.90.04.15	5.000,00	
			Outros Benefícios Assistenciais do servidor e do militar	3.3.90.08.00	2.000,00	
			DIÁRIAS - CIVIL	3.3.90.14.00	30.000,00	
			MATERIAL DE CONSUMO	3.3.90.30.00	400.000,00	
			OUTROS SERVIÇOS DE TERCEIROS - PESSOA FÍSICA	3.3.90.35.00	600.000,00	
			OUTROS SERVIÇOS DE TERCEIROS - PESSOA JURÍDICA	3.3.90.39.00	550.000,00	
			Aporte para Cobertura do Déficit Atuarial do RPPS	3.3.91.97.00	5.000,00	
DOAÇÃO DE GÊNEROS E EQUIP ORTODÔNTICOS/ORTOPÉDICOS		10.302.0011.2071.0000				10.000,00
3	DESPESAS CORREN					10.000,00
	3	OUTRAS DESPESAS CORRENTES			10.000,00	
		Material, Bem ou Serviço para Distribuição Gratuita	3.3.90.32.00	10.000,00		
FORNECIMENTO DE PRÓTESES DENTÁRIAS-MAC		10.302.0011.2142.0000				40.000,00
3	DESPESAS CORREN					40.000,00
	3	OUTRAS DESPESAS CORRENTES			40.000,00	
		Material, Bem ou Serviço para Distribuição Gratuita	3.3.90.32.00	40.000,00		
MANUTENÇÃO CENTRO DE ATENÇÃO PSICOSSOCIAL-CAPS-MAC		10.302.0011.2151.0000				36.000,00
3	DESPESAS CORREN					36.000,00
	1	PESSOAL E ENCARGOS SOCIAIS			18.000,00	
		CONTRATAÇÃO POR TEMPO DETERMINADO	3.1.90.04.00	5.000,00		
		VENCIMENTOS E VANTAGENS FIXAS - PESSOAL CIVIL	3.1.90.11.00	5.000,00		
		OBRIGAÇÕES PATRONAIS	3.1.90.13.00	2.000,00		
		OUTRAS DESPESAS VARIÁVEIS - PESSOAL CIVIL	3.1.90.16.00	2.000,00		
		INDENIZAÇÕES E RESTITUIÇÕES TRABALHISTAS	3.1.90.94.00	2.000,00		
		OBRIGAÇÕES PATRONAIS - INTRA-ORÇAMENTÁRIO	3.1.91.13.00	2.000,00		
	3	OUTRAS DESPESAS CORRENTES			18.000,00	
		1	OBRIGAÇÕES PATRONAIS	3.3.90.04.15	1.000,00	
			Outros Benefícios Assistenciais do servidor e do militar	3.3.90.08.00	2.000,00	
			MATERIAL DE CONSUMO	3.3.90.30.00	5.000,00	
			Material, Bem ou Serviço para Distribuição Gratuita	3.3.90.32.00	5.000,00	
			OUTROS SERVIÇOS DE TERCEIROS - PESSOA FÍSICA	3.3.90.35.00	2.000,00	
			OUTROS SERVIÇOS DE TERCEIROS - PESSOA JURÍDICA	3.3.90.39.00	2.000,00	
			Aporte para Cobertura do Déficit Atuarial do RPPS	3.3.91.97.00	1.000,00	
SAMU- SERVIÇOS DE ATENDIMENTO MÓVEL DE URGÊNCIA-MAC		10.302.0011.2155.0000				28.000,00
3	DESPESAS CORREN					28.000,00



Prefeitura Municipal de Igaracy
Praça Antônio Rabelo - CNPJ:11368966/0001-00

Orçamento Programa - Exercício de 2021

QUADRO AUXILIAR DE DETALHAMENTO DA DESPESA

Lei: 496, Data: 23/11/2020

ORGÃO	05	SECRETARIA DE SAÚDE
UNIDADE	01	FUNDO MUNICIPAL DE SAÚDE
SUB UNIDADE	00	FUNDO MUNICIPAL DE SAÚDE

Aplicação Programada Proj/Ativ Finalidade Categoria Detalhada Total Grupo Total Categ. Total Funç.
F.R. - C.A.

SAMU- SERVIÇOS DE ATENDIMENTO MÓVEL DE URGÊNCIA-MAC	10.302.0011.2155.0000					28.000,00
3	DESPESAS CORREN					28.000,00
1	PESSOAL E ENCARGOS SOCIAIS				18.000,00	

CONTRATAÇÃO POR TEMPO DETERMINADO	3.1.90.04.00	5.000,00
VENCIMENTOS E VANTAGENS FIXAS - PESSOAL CIVIL	3.1.90.11.00	5.000,00
OBRIGAÇÕES PATRONAIS	3.1.90.13.00	2.000,00
OUTRAS DESPESAS VARIÁVEIS - PESSOAL CIVIL	3.1.90.16.00	2.000,00
INDENIZAÇÕES E RESTITUIÇÕES TRABALHISTAS	3.1.90.94.00	2.000,00
OBRIGAÇÕES PATRONAIS - INTRA-ORÇAMENTÁRIO	3.1.91.13.00	2.000,00

3	OUTRAS DESPESAS CORRENTES				10.000,00	
	OBRIGAÇÕES PATRONAIS	3.3.90.04.15	1.000,00			
	Outros Benefícios Assistenciais do servidor e do militar	3.3.90.08.00	2.000,00			
	MATERIAL DE CONSUMO	3.3.90.30.00	2.000,00			
	OUTROS SERVIÇOS DE TERCEIROS - PESSOA FÍSICA	3.3.90.36.00	2.000,00			
	OUTROS SERVIÇOS DE TERCEIROS - PESSOA JURÍDICA	3.3.90.39.00	2.000,00			
	Aporte para Cobertura do Déficit Atuarial do RPPS	3.3.91.97.00	1.000,00			

ASSISTÊNCIA FARMACÉUTICA-COMPONENTE BÁSICO	10.303.0010.2036.0000					10.000,00
3	DESPESAS CORREN					10.000,00
3	OUTRAS DESPESAS CORRENTES				10.000,00	

Material, Bem ou Serviço para Distribuição Gratuita	3.3.90.32.00	10.000,00
---	--------------	-----------

AQUISIÇÃO DE EQUIP. E MAT. PERMANENTE-VIGILÂNCIA EM SAÚDE	10.304.0012.1068.0000					5.000,00
4	DESPESAS DE CAPIT					5.000,00
4	INVESTIMENTOS				5.000,00	

EQUIPAMENTOS E MATERIAL PERMANENTE	4.4.90.52.00	5.000,00
------------------------------------	--------------	----------

AÇÕES ESTRUTURANTES DE VIGILÂNCIA SANITÁRIA	10.304.0012.2041.0000					104.000,00
3	DESPESAS CORREN					104.000,00
1	PESSOAL E ENCARGOS SOCIAIS				19.000,00	

CONTRATAÇÃO POR TEMPO DETERMINADO	3.1.90.04.00	5.000,00
VENCIMENTOS E VANTAGENS FIXAS - PESSOAL CIVIL	3.1.90.11.00	5.000,00
OBRIGAÇÕES PATRONAIS	3.1.90.13.00	3.000,00
OUTRAS DESPESAS VARIÁVEIS - PESSOAL CIVIL	3.1.90.16.00	2.000,00
INDENIZAÇÕES E RESTITUIÇÕES TRABALHISTAS	3.1.90.94.00	2.000,00
OBRIGAÇÕES PATRONAIS - INTRA-ORÇAMENTÁRIO	3.1.91.13.00	2.000,00

3	OUTRAS DESPESAS CORRENTES				85.000,00	
	OBRIGAÇÕES PATRONAIS	3.3.90.04.15	2.000,00			
	Outros Benefícios Assistenciais do servidor e do militar	3.3.90.08.00	2.000,00			
	MATERIAL DE CONSUMO	3.3.90.30.00	10.000,00			
	OUTROS SERVIÇOS DE TERCEIROS - PESSOA FÍSICA	3.3.90.36.00	60.000,00			
	OUTROS SERVIÇOS DE TERCEIROS - PESSOA JURÍDICA	3.3.90.39.00	10.000,00			
	Aporte para Cobertura do Déficit Atuarial do RPPS	3.3.91.97.00	1.000,00			

VIGILÂNCIA EPIDEMIOLÓGICA E AMBIENTAL EM SAÚDE	10.305.0012.2040.0000					275.000,00
3	DESPESAS CORREN					275.000,00



Prefeitura Municipal de Iguaracy
Praça Antônio Rabelo - CNPJ:11368866/0001-00

Orçamento Programa - Exercício de 2021

Page 33

QUADRO AUXILIAR DE DETALHAMENTO DA DESPESA

Lei: 496, Data: 23/11/2020

ORGÃO	05	SECRETARIA DE SAÚDE
UNIDADE	01	FUNDO MUNICIPAL DE SAUDE
SUB UNIDADE	00	FUNDO MUNICIPAL DE SAUDE

Aplicacao Programada	Proj/Ativ	Finalidade	Categoria	Detalhada	Total Grupo	Total Categ.	Total Funç
			F.R. - C.A.				
VIGILANCIA EPIDEMIOLOGICA E AMBIENTAL EM SAUDE	10.305.0012.2040.0000					275.000,00	
3	DESPESAS CORREN					275.000,00	
1	PESSOAL E ENCARGOS SOCIAIS				232.000,00		
	CONTRATAÇÃO POR TEMPO DETERMINADO		3.1.90.04.00	10.000,00			
	VENCIMENTOS E VANTAGENS FIXAS - PESSOAL CIVIL		3.1.90.11.00	175.000,00			
	OBRIGAÇÕES PATRONAIS		3.1.90.13.00	18.000,00			
	OUTRAS DESPESAS VARIÁVEIS - PESSOAL CIVIL		3.1.90.16.00	2.000,00			
	INDENIZAÇÕES E RESTITUIÇÕES TRABALHISTAS		3.1.90.94.00	2.000,00			
	OBRIGAÇÕES PATRONAIS - INTRA-ORÇAMENTÁRIO		3.1.91.13.00	25.000,00			
3	OUTRAS DESPESAS CORRENTES				43.000,00		
	OBRIGAÇÕES PATRONAIS		3.3.90.04.15	1.000,00			
	Outros Benefícios Assistenciais do servidor e do militar		3.3.90.08.00	2.000,00			
	DIÁRIAS - CIVIL		3.3.90.14.00	5.000,00			
	MATERIAL DE CONSUMO		3.3.90.30.00	20.000,00			
	OUTROS SERVIÇOS DE TERCEIROS - PESSOA FÍSICA		3.3.90.36.00	5.000,00			
	OUTROS SERVIÇOS DE TERCEIROS - PESSOA JURÍDICA		3.3.90.39.00	5.000,00			
	Aporte para Cobertura do Déficit Atuarial do RPPS		3.3.91.97.00	5.000,00			
CAMPANHAS DE VACINAÇÃO	10.305.0012.2042.0000					15.500,00	
3	DESPESAS CORREN					15.500,00	
3	OUTRAS DESPESAS CORRENTES				15.500,00		
	OBRIGAÇÕES PATRONAIS		3.3.90.04.15	500,00			
	DIÁRIAS - CIVIL		3.3.90.14.00	3.000,00			
	MATERIAL DE CONSUMO		3.3.90.30.00	5.000,00			
	OUTROS SERVIÇOS DE TERCEIROS - PESSOA FÍSICA		3.3.90.36.00	2.000,00			
	OUTROS SERVIÇOS DE TERCEIROS - PESSOA JURÍDICA		3.3.90.39.00	5.000,00			
MANUTENÇÃO DOS AGENTES DE ENDEMIAS	10.305.0012.2068.0000					302.000,00	
3	DESPESAS CORREN					302.000,00	
1	PESSOAL E ENCARGOS SOCIAIS				249.000,00		
	CONTRATAÇÃO POR TEMPO DETERMINADO		3.1.90.04.00	90.000,00			
	VENCIMENTOS E VANTAGENS FIXAS - PESSOAL CIVIL		3.1.90.11.00	110.000,00			
	OBRIGAÇÕES PATRONAIS		3.1.90.13.00	15.000,00			
	OUTRAS DESPESAS VARIÁVEIS - PESSOAL CIVIL		3.1.90.16.00	2.000,00			
	INDENIZAÇÕES E RESTITUIÇÕES TRABALHISTAS		3.1.90.94.00	2.000,00			
	OBRIGAÇÕES PATRONAIS - INTRA-ORÇAMENTÁRIO		3.1.91.13.00	30.000,00			
3	OUTRAS DESPESAS CORRENTES				53.000,00		
	OBRIGAÇÕES PATRONAIS		3.3.90.04.15	2.000,00			
	Outros Benefícios Assistenciais do servidor e do militar		3.3.90.08.00	2.000,00			
	DIÁRIAS - CIVIL		3.3.90.14.00	5.000,00			
	MATERIAL DE CONSUMO		3.3.90.30.00	2.000,00			
	OUTROS SERVIÇOS DE TERCEIROS - PESSOA FÍSICA		3.3.90.36.00	35.000,00			
	OUTROS SERVIÇOS DE TERCEIROS - PESSOA JURÍDICA		3.3.90.39.00	2.000,00			
	Aporte para Cobertura do Déficit Atuarial do RPPS		3.3.91.97.00	5.000,00			
EDUCAÇÃO CONT. COMBATE A EDES AEGYPTI	10.305.0012.2070.0000					8.500,00	
3	DESPESAS CORREN					8.500,00	

Documento Assinado Digitalmente por: JOSE TORRES LOPES FILHO, JOSENILDO MENDES FERREIRA, JOAUDENI CAVALCANTE BARBOSA DA SILVA, JOSE JOSIVALDO RUFINO DA SILVA
Acesse em: https://efcc.tce.pe.gov.br/epm/validar_documento.asp?codigo_documento=cd17906f-1c08-4606-a012-04bde9c03551



Documento Assinado Digitalmente por: JOSE TORRES LOPES FILHO, JOSENILDO MENDES FERREIRA, JOAUDENI CAVALCANTE BARBOSA DA SILVA, JOSE JOSIVALDO RUFINO DA SILVA
Acesse em: https://etce.tce.pe.gov.br/portal/validar_documento.asp



Prefeitura Municipal de Iguaracy
Praça Antônio Rabelo - CNPJ:11368966/0001-00

Orçamento Programa - Exercício de 2021

QUADRO AUXILIAR DE DETALHAMENTO DA DESPESA

Lei: 496, Data: 23/11/2020

ORGÃO	05	SECRETARIA DE SAÚDE
UNIDADE	01	FUNDO MUNICIPAL DE SAUDE
SUB UNIDADE	00	FUNDO MUNICIPAL DE SAUDE

Aplicacao Programada	Proj/Ativ	Finalidade	Categoria	Detalhada	Total Grupo	Total Categ.	Total Fun
F.R. - C.A.							
EDUCAÇÃO CONT. COMBATE Aedes Aegypti	10.305.0012.2070.0000						8.500,00
3		3	DESPESAS CORREN			8.500,00	
3		3	OUTRAS DESPESAS CORRENTES		8.500,00		
			OBRIGAÇÕES PATRONAIS	3.3.90.04.15	500,00		
			DIÁRIAS - CIVIL	3.3.90.14.00	2.000,00		
			MATERIAL DE CONSUMO	3.3.90.30.00	2.000,00		
			OUTROS SERVIÇOS DE TERCEIROS - PESSOA FÍSICA	3.3.90.36.00	2.000,00		
			OUTROS SERVIÇOS DE TERCEIROS - PESSOA JURÍDICA	3.3.90.39.00	2.000,00		
CONSTRUÇÃO/REFORMA/AMPLIAÇÃO-MELHORIAS	10.512.0012.1098.0000						15.000,00
4		4	DESPESAS DE CAPIT			15.000,00	
4		4	INVESTIMENTOS		15.000,00		
			OBRAS E INSTALAÇÕES	4.4.90.51.00	10.000,00		
			EQUIPAMENTOS E MATERIAL PERMANENTE	4.4.90.52.00	5.000,00		
MANUTENÇÃO DE MELHORIAS SANITARIAS	10.512.0012.2165.0000						7.000,00
3		3	DESPESAS CORREN			7.000,00	
3		3	OUTRAS DESPESAS CORRENTES		7.000,00		
			OBRIGAÇÕES PATRONAIS	3.3.90.04.15	1.000,00		
			MATERIAL DE CONSUMO	3.3.90.30.00	2.000,00		
			OUTROS SERVIÇOS DE TERCEIROS - PESSOA FÍSICA	3.3.90.36.00	2.000,00		
			OUTROS SERVIÇOS DE TERCEIROS - PESSOA JURÍDICA	3.3.90.39.00	2.000,00		
TOTAL							9.329.000,00



Prefeitura Municipal de Iguaracy
Praça Antônio Rabelo - CNPJ:11368966/0001-00

Orçamento Programa - Exercício de 2021

Page 35

Lei: 496, Data: 23/11/2020

QUADRO AUXILIAR DE DETALHAMENTO DA DESPESA

ORGÃO	06	SECRETARIA DE AGRICULTURA, ABASTECIMENTO E MEIO AMBIENTE
UNIDADE	01	SECRETARIA DE AGRICULTURA, ABASTECIMENTO E MEIO AMBIENTE
SUB UNIDADE	00	SECRETARIA DE AGRICULTURA, ABASTECIMENTO E MEIO AMBIENTE

Aplicação Programada	Proj/Ativ	Finalidade	Categoria	Detalhada	Total Grupo	Total Categ.	Total Função
F.R. - C.A.							
APOIO AO REFLORESTAMENTO	18.541.0034.2076.0000						8.500,00
3	DESPESAS CORRENTES					8.500,00	
3	OUTRAS DESPESAS CORRENTES				8.500,00		
	OBRIGAÇÕES PATRONAIS		3.3.90.04.15	500,00			
	MATERIAL DE CONSUMO		3.3.90.30.00	2.000,00			
	Material, Bem ou Serviço para Distribuição Gratuita		3.3.90.32.00	2.000,00			
	OUTROS SERVIÇOS DE TERCEIROS - PESSOA FÍSICA		3.3.90.36.00	2.000,00			
	OUTROS SERVIÇOS DE TERCEIROS - PESSOA JURÍDICA		3.3.90.39.00	2.000,00			
AQUISIÇÃO DE EQUIP. E MAT.PERMANENTE-POÇOS, BARRAGENS, CISTERNAS E AFINS	18.544.0015.1070.0000						5.000,00
4	DESPESAS DE CAPITAL					5.000,00	
4	INVESTIMENTOS				5.000,00		
	EQUIPAMENTOS E MATERIAL PERMANENTE		4.4.90.52.00	5.000,00			
AQUISIÇÃO DE EQUIP. E MAT. PERMANENTE-AGRICULTURA	18.544.0015.1071.0000						10.000,00
4	DESPESAS DE CAPITAL					10.000,00	
4	INVESTIMENTOS				10.000,00		
	EQUIPAMENTOS E MATERIAL PERMANENTE		4.4.90.52.00	10.000,00			
MANUTENÇÃO DE POÇOS, BARRAGENS, CISTERNAS E AFINS	18.544.0015.2049.0000						401.500,00
3	DESPESAS CORRENTES					401.500,00	
3	PESSOAL E ENCARGOS SOCIAIS				208.000,00		
	CONTRATAÇÃO POR TEMPO DETERMINADO		3.1.90.04.00	2.000,00			
	VENCIMENTOS E VANTAGENS FIXAS - PESSOAL CIVIL		3.1.90.11.00	198.000,00			
	OBRIGAÇÕES PATRONAIS		3.1.90.13.00	2.000,00			
	OUTRAS DESPESAS VARIÁVEIS - PESSOAL CIVIL		3.1.90.16.00	2.000,00			
	INDENIZAÇÕES E RESTITUIÇÕES TRABALHISTAS		3.1.90.94.00	2.000,00			
	OBRIGAÇÕES PATRONAIS - INTRA-ORÇAMENTÁRIO		3.1.91.13.00	2.000,00			
3	OUTRAS DESPESAS CORRENTES				193.500,00		
	OBRIGAÇÕES PATRONAIS		3.3.90.04.15	500,00			
	Outros Benefícios Assistenciais do servidor e do militar		3.3.90.08.00	2.000,00			
	MATERIAL DE CONSUMO		3.3.90.30.00	36.000,00			
	PASSAGENS E DESPESAS COM LOCOMOÇÃO		3.3.90.33.00	3.000,00			
	OUTROS SERVIÇOS DE TERCEIROS - PESSOA FÍSICA		3.3.90.36.00	7.000,00			
	OUTROS SERVIÇOS DE TERCEIROS - PESSOA JURÍDICA		3.3.90.39.00	140.000,00			
	Aporte para Cobertura do Déficit Atuarial do RPPS		3.3.91.97.00	5.000,00			
MANUTENÇÃO DAS ATIVIDADE SEC. DE AGRICULTURA	20.122.0004.2047.0000						496.000,00
3	DESPESAS CORRENTES					496.000,00	
3	PESSOAL E ENCARGOS SOCIAIS				100.000,00		
	CONTRATAÇÃO POR TEMPO DETERMINADO		3.1.90.04.00	75.000,00			
	VENCIMENTOS E VANTAGENS FIXAS - PESSOAL CIVIL		3.1.90.11.00	10.000,00			
	OBRIGAÇÕES PATRONAIS		3.1.90.13.00	5.000,00			
	OUTRAS DESPESAS VARIÁVEIS - PESSOAL CIVIL		3.1.90.16.00	3.000,00			
	INDENIZAÇÕES E RESTITUIÇÕES TRABALHISTAS		3.1.90.94.00	2.000,00			
	OBRIGAÇÕES PATRONAIS - INTRA-ORÇAMENTÁRIO		3.1.91.13.00	5.000,00			



QUADRO AUXILIAR DE DETALHAMENTO DA DESPESA

ORGÃO	06	SECRETARIA DE AGRICULTURA, ABASTECIMENTO E MEIO AMBIENTE
UNIDADE	01	SECRETARIA DE AGRICULTURA, ABASTECIMENTO E MEIO AMBIENTE
SUB UNIDADE	00	SECRETARIA DE AGRICULTURA, ABASTECIMENTO E MEIO AMBIENTE

Aplicação Programada	Proj/Ativ	Finalidade	Categoria	Detalhada	Total Grupo	Total Categ.	Total Função
F.R. - C.A.							
MANUTENÇÃO DAS ATIVIDADE SEC. DE AGRICULTURA	20.122.0004.2047.0000					496.000,00	
3	DESPESAS CORREN					496.000,00	
3	OUTRAS DESPESAS CORRENTES				396.000,00		
	OBRIGAÇÕES PATRONAIS		3.3.90.04.15	2.000,00			
	Outros Benefícios Assistenciais do servidor e do militar		3.3.90.08.00	4.000,00			
	DIÁRIAS - CIVIL		3.3.90.14.00	6.000,00			
	MATERIAL DE CONSUMO		3.3.90.30.00	82.000,00			
	PREMIAÇÕES CULTURAIS, ARTÍSTICAS, CIENTÍFICAS, DESPORTI		3.3.90.31.00	2.000,00			
	Material, Bem ou Serviço para Distribuição Gratuita		3.3.90.32.00	3.000,00			
	PASSAGENS E DESPESAS COM LOCOMOÇÃO		3.3.90.33.00	3.000,00			
	OUTROS SERVIÇOS DE TERCEIROS - PESSOA FÍSICA		3.3.90.36.00	178.000,00			
	OUTROS SERVIÇOS DE TERCEIROS - PESSOA JURÍDICA		3.3.90.39.00	115.000,00			
	Aporte para Cobertura do Déficit Atuarial do RPPS		3.3.91.97.00	1.000,00			
GARANTIA SEGURO SAFRA	20.331.0016.2149.0000					5.000,00	
3	DESPESAS CORREN					5.000,00	
3	OUTRAS DESPESAS CORRENTES				5.000,00		
	ENCARGOS PELA HONRA DE AVALS, GARANTIAS, SEGUROS E SI		3.3.90.27.00	5.000,00			
MANUTENÇÃO DE CENTRAIS DE ABAST. AÇOUGUES E MATADOUROS	20.605.0014.2048.0000					31.000,00	
3	DESPESAS CORREN					31.000,00	
1	PESSOAL E ENCARGOS SOCIAIS				12.000,00		
	CONTRATAÇÃO POR TEMPO DETERMINADO		3.1.90.04.00	2.000,00			
	VENCIMENTOS E VANTAGENS FIXAS - PESSOAL CIVIL		3.1.90.11.00	2.000,00			
	OBRIGAÇÕES PATRONAIS		3.1.90.13.00	2.000,00			
	OUTRAS DESPESAS VARIÁVEIS - PESSOAL CIVIL		3.1.90.16.00	2.000,00			
	INDENIZAÇÕES E RESTITUIÇÕES TRABALHISTAS		3.1.90.94.00	2.000,00			
	OBRIGAÇÕES PATRONAIS - INTRA-ORÇAMENTÁRIO		3.1.91.13.00	2.000,00			
3	OUTRAS DESPESAS CORRENTES				19.000,00		
	OBRIGAÇÕES PATRONAIS		3.3.90.04.15	1.000,00			
	Outros Benefícios Assistenciais do servidor e do militar		3.3.90.08.00	2.000,00			
	MATERIAL DE CONSUMO		3.3.90.30.00	5.000,00			
	OUTROS SERVIÇOS DE TERCEIROS - PESSOA FÍSICA		3.3.90.36.00	5.000,00			
	OUTROS SERVIÇOS DE TERCEIROS - PESSOA JURÍDICA		3.3.90.39.00	5.000,00			
	Aporte para Cobertura do Déficit Atuarial do RPPS		3.3.91.97.00	1.000,00			
MANUTENÇÃO DO PROGRAMA DE APOIO RURAL	20.606.0016.2050.0000					106.500,00	
3	DESPESAS CORREN					106.500,00	
1	PESSOAL E ENCARGOS SOCIAIS				68.000,00		
	CONTRATAÇÃO POR TEMPO DETERMINADO		3.1.90.04.00	55.000,00			
	VENCIMENTOS E VANTAGENS FIXAS - PESSOAL CIVIL		3.1.90.11.00	5.000,00			
	OBRIGAÇÕES PATRONAIS		3.1.90.13.00	2.000,00			
	OUTRAS DESPESAS VARIÁVEIS - PESSOAL CIVIL		3.1.90.16.00	2.000,00			
	INDENIZAÇÕES E RESTITUIÇÕES TRABALHISTAS		3.1.90.94.00	2.000,00			
	OBRIGAÇÕES PATRONAIS - INTRA-ORÇAMENTÁRIO		3.1.91.13.00	2.000,00			

Documento Assinado Digitalmente por: JOSE TORRES LOPES FILHO, JOSENILDO MENDES FERREIRA, JOAUDENI CAVALCANTE BARBOSA DA SILVA, JOSE JOSIVALDO RUFINO DA SILVA
 Acesse em: https://efccf.tce-pe.gov.br/eppp/validar.segim
 Código do documento: cdl.ec06f-1e08-4e05-a01p-04dd0e05531



Prefeitura Municipal de Guaracy
Praça Antônio Rabelo - CNPJ:11368966/0001-00

Orçamento Programa - Exercício de 2021

Page 37

QUADRO AUXILIAR DE DETALHAMENTO DA DESPESA

Lei: 496, Data: 23/11/2020

ORGÃO	06	SECRETARIA DE AGRICULTURA, ABASTECIMENTO E MEIO AMBIENTE
UNIDADE	01	SECRETARIA DE AGRICULTURA, ABASTECIMENTO E MEIO AMBIENTE
SUB UNIDADE	00	SECRETARIA DE AGRICULTURA, ABASTECIMENTO E MEIO AMBIENTE

Aplicação Programada	Proj/Ativ	Finalidade	Categoria	Detalhada	Total Grupo	Total Categ.	Total Funç.
F.R. - C.A.							
MANUTENÇÃO DO PROGRAMA DE APOIO RURAL	20.606.0016.2050.0000					106.500,00	
3	DESPESAS CORREN					106.500,00	
3	OUTRAS DESPESAS CORRENTES				38.500,00		
	OBRIGAÇÕES PATRONAIS		3.3.90.04.15	1.500,00			
	Outros Benefícios Assistenciais do servidor e do militar		3.3.90.08.00	2.000,00			
	MATERIAL DE CONSUMO		3.3.90.30.00	7.000,00			
	OUTROS SERVIÇOS DE TERCEIROS - PESSOA FÍSICA		3.3.90.36.00	7.000,00			
	OUTROS SERVIÇOS DE TERCEIROS - PESSOA JURÍDICA		3.3.90.39.00	20.000,00			
	Aporte para Cobertura do Déficit Atuarial do RPPS		3.3.91.97.00	1.000,00			
APOIO TÉCNICO-ADMINISTRATIVO AS ASSOCIAÇÕES COMUM	20.606.0016.2051.0000					28.000,00	
3	DESPESAS CORREN					28.000,00	
	PESSOAL E ENCARGOS SOCIAIS				8.000,00		
	CONTRATAÇÃO POR TEMPO DETERMINADO		3.1.90.04.00	6.000,00			
	VENCIMENTOS E VANTAGENS FIXAS - PESSOAL CIVIL		3.1.90.11.00	2.000,00			
3	OUTRAS DESPESAS CORRENTES				20.000,00		
	OBRIGAÇÕES PATRONAIS		3.3.90.04.15	1.000,00			
	MATERIAL DE CONSUMO		3.3.90.30.00	7.000,00			
	OUTROS SERVIÇOS DE TERCEIROS - PESSOA FÍSICA		3.3.90.36.00	5.000,00			
	OUTROS SERVIÇOS DE TERCEIROS - PESSOA JURÍDICA		3.3.90.39.00	6.000,00			
	Aporte para Cobertura do Déficit Atuarial do RPPS		3.3.91.97.00	1.000,00			
REALIZAÇÃO DE FEIRAS, TORNEIOS E EXPOSIÇÕES AGROPECUÁRIAS	20.606.0016.2054.0000					23.000,00	
3	DESPESAS CORREN					23.000,00	
	PESSOAL E ENCARGOS SOCIAIS				4.000,00		
	CONTRATAÇÃO POR TEMPO DETERMINADO		3.1.90.04.00	2.000,00			
	VENCIMENTOS E VANTAGENS FIXAS - PESSOAL CIVIL		3.1.90.11.00	2.000,00			
3	OUTRAS DESPESAS CORRENTES				19.000,00		
	OBRIGAÇÕES PATRONAIS		3.3.90.04.15	1.000,00			
	MATERIAL DE CONSUMO		3.3.90.30.00	6.000,00			
	PREMIAÇÕES CULTURAIS, ARTÍSTICAS, CIENTÍFICAS, DESPORTI		3.3.90.31.00	5.000,00			
	OUTROS SERVIÇOS DE TERCEIROS - PESSOA FÍSICA		3.3.90.36.00	5.000,00			
	OUTROS SERVIÇOS DE TERCEIROS - PESSOA JURÍDICA		3.3.90.39.00	2.000,00			
CAPAC DE AGRIC E CRIADORES POR MEIOS CURSOS E SEMINÁRIO	20.606.0016.2055.0000					20.000,00	
3	DESPESAS CORREN					20.000,00	
	PESSOAL E ENCARGOS SOCIAIS				4.000,00		
	CONTRATAÇÃO POR TEMPO DETERMINADO		3.1.90.04.00	2.000,00			
	VENCIMENTOS E VANTAGENS FIXAS - PESSOAL CIVIL		3.1.90.11.00	2.000,00			
3	OUTRAS DESPESAS CORRENTES				16.000,00		
	OBRIGAÇÕES PATRONAIS		3.3.90.04.15	1.000,00			
	MATERIAL DE CONSUMO		3.3.90.30.00	5.000,00			
	OUTROS SERVIÇOS DE TERCEIROS - PESSOA FÍSICA		3.3.90.36.00	5.000,00			
	OUTROS SERVIÇOS DE TERCEIROS - PESSOA JURÍDICA		3.3.90.39.00	5.000,00			
CONSTRUÇÃO DE CURRAL DE GADO NA FEIRA DE ANIMAIS	20.608.0015.1003.0000					15.000,00	
4	DESPESAS DE CAPIT					15.000,00	

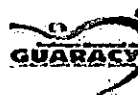

Prefeitura Municipal de Igaracy
 Praça Antônio Rabelo - CNPJ:11368966/0001-00

Orçamento Programa - Exercício de 2021

QUADRO AUXILIAR DE DETALHAMENTO DA DESPESA

Lei: 496, Data: 23/11/2020

ORGÃO	06	SECRETARIA DE AGRICULTURA, ABASTECIMENTO E MEIO AMBIENTE
UNIDADE	01	SECRETARIA DE AGRICULTURA, ABASTECIMENTO E MEIO AMBIENTE
SUB.UNIDADE	00	SECRETARIA DE AGRICULTURA, ABASTECIMENTO E MEIO AMBIENTE

Aplicação Programada	Proj/Ativ	Finalidade	Categoria	Detalhada	Total Grupo	Total Categ.	Total Fun.
			F.R. - C.A.				
CONSTRUÇÃO DE CURRAL DE GADO NA FEIRA DE ANIMAIS	20.608.0015.1003.0000						15.000,00
4	DESPESAS DE CAPIT					15.000,00	
4	INVESTIMENTOS				15.000,00		
	OBRAS E INSTALAÇÕES		4.4.90.51.00	15.000,00			
PROGRAMA DE DISTRIBUIÇÃO DE PALMA FORRAGEIRA PARA AGRICULTORES	20.608.0015.2077.0000						5.000,00
3	DESPESAS CORREN					5.000,00	
3	OUTRAS DESPESAS CORRENTES				5.000,00		
	Material, Bem ou Serviço para Distribuição Gratuita		3.3.90.32.00	5.000,00			
DISTRIBUIÇÃO DE MUDAS E SEMENTES	20.608.0016.2052.0000						7.000,00
3	DESPESAS CORREN					7.000,00	
3	OUTRAS DESPESAS CORRENTES				7.000,00		
	Material, Bem ou Serviço para Distribuição Gratuita		3.3.90.32.00	7.000,00			
IMPLANTAÇÃO/MANUTENÇÃO HORTAS COMUNITÁRIAS	20.608.0016.2101.0000						31.500,00
3	DESPESAS CORREN					31.500,00	
3	PESSOAL E ENCARGOS SOCIAIS				12.000,00		
	CONTRATAÇÃO POR TEMPO DETERMINADO		3.1.90.04.00	2.000,00			
	VENCIMENTOS E VANTAGENS FIXAS - PESSOAL CIVIL		3.1.90.11.00	2.000,00			
	OBRIGAÇÕES PATRONAIS		3.1.90.13.00	2.000,00			
	OUTRAS DESPESAS VARIÁVEIS - PESSOAL CIVIL		3.1.90.16.00	2.000,00			
	INDENIZAÇÕES E RESTITUIÇÕES TRABALHISTAS		3.1.90.94.00	2.000,00			
	OBRIGAÇÕES PATRONAIS - INTRA-ORÇAMENTÁRIO		3.1.91.13.00	2.000,00			
	3	OUTRAS DESPESAS CORRENTES			19.500,00		
	OBRIGAÇÕES PATRONAIS		3.3.90.04.15	1.500,00			
	Outros Benefícios Assistenciais do servidor e do militar		3.3.90.08.00	2.000,00			
	MATERIAL DE CONSUMO		3.3.90.30.00	7.000,00			
	OUTROS SERVIÇOS DE TERCEIROS - PESSOA FÍSICA		3.3.90.36.00	6.000,00			
	OUTROS SERVIÇOS DE TERCEIROS - PESSOA JURÍDICA		3.3.90.39.00	2.000,00			
	Aporte para Cobertura do Déficit Atuarial do RPPS		3.3.91.97.00	1.000,00			
TOTAL							1.193.000,00



Prefeitura Municipal de Igaracy
Praça Antônio Rabelo - CNPJ:11368966/0001-00

Orçamento Programa - Exercício de 2021

QUADRO AUXILIAR DE DETALHAMENTO DA DESPESA

Lei: 496, Data: 23/11/2020

ORGÃO	07	SECRETARIA DE VIAÇÃO, OBRAS, INFRAESTRUTURA E SERVIÇOS PÚBLI
UNIDADE	01	SECRETARIA DE VIAÇÃO, OBRAS, INFRAESTRUTURA E SERVIÇOS PÚBLI
SUB UNIDADE	00	SECRETARIA DE VIAÇÃO, OBRAS, INFRAESTRUTURA E SERVIÇOS PÚBLI

Aplicacao Programada	Proj/Ativ	Finalidade	Categoria	Detalhada	TotalGrupo	Total Categ.	Total Fun.
F.R. - C.A.							
COMPRA/DESAPROPRIAÇÃO IMÓVEIS P/USO PÚBLICO	15.122.0002.1012.0000						40.000,00
AQUISIÇÃO DE EQUIP. E MAT. PERMANENTE-SEC DE OBRAS E SERV PÚBLICOS	15.122.0004.1081.0000						30.000,00
4 DESPESAS DE CAPIT						30.000,00	
4 INVESTIMENTOS					30.000,00		
EQUIPAMENTOS DE PROCESSAMENTO DE DADOS			4.4.90.52.19	30.000,00			
MANUT.ATIVIDADES ADM.SEC.VIAÇÃO, OBRAS E SERVIÇOS PÚBLICOS	15.122.0004.2057.0000						2.655.000,00
3 DESPESAS CORREN						2.655.000,00	
3 PESSOAL E ENCARGOS SOCIAIS					636.000,00		
CONTRATAÇÃO POR TEMPO DETERMINADO			3.1.90.04.00	45.000,00			
VENCIMENTOS E VANTAGENS FIXAS - PESSOAL CIVIL			3.1.90.11.00	570.000,00			
OBRIGAÇÕES PATRONAIS			3.1.90.13.00	5.000,00			
OUTRAS DESPESAS VARIÁVEIS - PESSOAL CIVIL			3.1.90.16.00	2.000,00			
INDENIZAÇÕES E RESTITUIÇÕES TRABALHISTAS			3.1.90.94.00	9.000,00			
OBRIGAÇÕES PATRONAIS - INTRA-ORÇAMENTÁRIO			3.1.91.13.00	5.000,00			
3 OUTRAS DESPESAS CORRENTES					2.019.000,00		
OBRIGAÇÕES PATRONAIS			3.3.90.04.15	5.000,00			
Outros Benefícios Assistenciais do servidor e do militar			3.3.90.08.00	2.000,00			
DIÁRIAS - CIVIL			3.3.90.14.00	10.000,00			
MATERIAL DE CONSUMO			3.3.90.30.00	440.000,00			
PREMIAÇÕES CULTURAIS, ARTÍSTICAS, CIENTÍFICAS, DESPORTI			3.3.90.31.00	2.000,00			
PASSAGENS E DESPESAS COM LOCOMOÇÃO			3.3.90.33.00	5.000,00			
OUTROS SERVIÇOS DE TERCEIROS - PESSOA FÍSICA			3.3.90.36.00	250.000,00			
OUTROS SERVIÇOS DE TERCEIROS - PESSOA JURÍDICA			3.3.90.39.00	1.300.000,00			
Aporte para Cobertura do Déficit Atuarial do RPPS			3.3.91.97.00	5.000,00			
MANUT.E FUNCIONAMENTO DOS VEÍCULOS DA PREFEITURA	15.122.0017.2058.0000						29.000,00
3 DESPESAS CORREN						29.000,00	
3 OUTRAS DESPESAS CORRENTES					29.000,00		
OBRIGAÇÕES PATRONAIS			3.3.90.04.15	4.000,00			
MATERIAL DE CONSUMO			3.3.90.30.00	5.000,00			
OUTROS SERVIÇOS DE TERCEIROS - PESSOA FÍSICA			3.3.90.36.00	2.000,00			
OUTROS SERVIÇOS DE TERCEIROS - PESSOA JURÍDICA			3.3.90.39.00	18.000,00			
CONSTRUÇÃO DE CALÇAMENTOS NA SEDE, POVOADOS E DISTRITOS	15.451.0019.1013.0000						500.000,00
4 DESPESAS DE CAPIT						500.000,00	
4 INVESTIMENTOS					500.000,00		
OBRAS E INSTALAÇÕES			4.4.90.51.00	500.000,00			
EXECUÇÃO OUTRAS OBRAS DE INFRA-ESTRUTURA	15.451.0019.1014.0000						30.000,00
4 DESPESAS DE CAPIT						30.000,00	
4 INVESTIMENTOS					30.000,00		
OBRAS E INSTALAÇÕES			4.4.90.51.00	30.000,00			
CONSTRUÇÃO DE BANHEIROS PÚBLICOS NA SEDE	15.451.0019.1075.0000						20.000,00



Prefeitura Municipal de Igaracy
Praça Antônio Rabelo - CNPJ:11368966/0001-00

Orçamento Programa - Exercício de 2021

Page 41

QUADRO AUXILIAR DE DETALHAMENTO DA DESPESA

Lei: 496, Data: 23/11/2020

ORGÃO	07	SECRETARIA DE VIAÇÃO, OBRAS, INFRAESTRUTURA E SERVIÇOS PÚBLI
UNIDADE	01	SECRETARIA DE VIAÇÃO, OBRAS, INFRAESTRUTURA E SERVIÇOS PÚBLI
SUB UNIDADE	00	SECRETARIA DE VIAÇÃO, OBRAS, INFRAESTRUTURA E SERVIÇOS PÚBLI

Aplicacao Programada	Proj/Ativ	Finalidade	Categoria	Detalhada	TotalGrupo	Total Categ.	Total Fun
F.R. - C.A.							
POVOADOS E DISTRITOS							
4	4	DESPESAS DE CAPIT				20.000,00	
	4	INVESTIMENTOS				20.000,00	
		OBRAS E INSTALAÇÕES	4.4.90.51.00	20.000,00			
CONST/AMPLIAC/REFORMA DE PRAÇAS, PARQUES E JARDINS NA SEDE, POVOADOS E DISTRITOS							
4	4	DESPESAS DE CAPIT				60.000,00	
	4	INVESTIMENTOS				60.000,00	
		OBRAS E INSTALAÇÕES	4.4.90.51.00	60.000,00			
CONST/RECUPERAÇÃO DE ESTRADAS NA SEDE, POVOADOS E DISTRITOS							
4	4	DESPESAS DE CAPIT				20.000,00	
	4	INVESTIMENTOS				20.000,00	
		OBRAS E INSTALAÇÕES	4.4.90.51.00	20.000,00			
RECUPERAÇÃO/CONST DE BARRAGENS NA ZONA RURAL							
4	4	DESPESAS DE CAPIT				30.000,00	
	4	INVESTIMENTOS				30.000,00	
		OBRAS E INSTALAÇÕES	4.4.90.51.00	20.000,00			
		EQUIPAMENTOS E MATERIAL PERMANENTE	4.4.90.52.00	10.000,00			
IMPLANTAÇÃO DE INFRA-ESTRUTURA EM CAMPO DE FUTEBOL							
4	4	DESPESAS DE CAPIT				10.000,00	
	4	INVESTIMENTOS				10.000,00	
		OBRAS E INSTALAÇÕES	4.4.90.51.00	10.000,00			
MANUTENÇÃO, CONTRUÇÃO E RESTAURAÇÃO DE PRAÇAS, PARQUES E JARDINS							
3	3	DESPESAS CORREN				32.000,00	
	3	OUTRAS DESPESAS CORRENTES				32.000,00	
		OBRIGAÇÕES PATRONAIS	3.3.90.04.15	2.000,00			
		MATERIAL DE CONSUMO	3.3.90.30.00	12.000,00			
		OUTROS SERVIÇOS DE TERCEIROS - PESSOA FÍSICA	3.3.90.36.00	8.000,00			
		OUTROS SERVIÇOS DE TERCEIROS - PESSOA JURÍDICA	3.3.90.39.00	10.000,00			
AMPLIAÇÃO DA REDE DE ILUMINAÇÃO PÚBLICA NA SEDE DO MUNICÍPIO							
4	4	DESPESAS DE CAPIT				40.000,00	
	4	INVESTIMENTOS				40.000,00	
		OBRAS E INSTALAÇÕES	4.4.90.51.00	20.000,00			
		EQUIPAMENTOS E MATERIAL PERMANENTE	4.4.90.52.00	20.000,00			
AMPLIAÇÃO DA REDE DE ILUMINAÇÃO PÚBLICA NOS POVOADOS E DISTRITOS							
4	4	DESPESAS DE CAPIT				30.000,00	

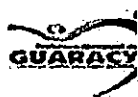

Prefeitura Municipal de Igaracy
 Praça Antônio Rabelo - CNPJ:11368966/0001-00

Orçamento Programa - Exercício de 2021

QUADRO AUXILIAR DE DETALHAMENTO DA DESPESA

Lei: 496, Data: 23/11/2020

ORGÃO	07	SECRETARIA DE VIAÇÃO, OBRAS, INFRAESTRUTURA E SERVIÇOS PÚBLI
UNIDADE	01	SECRETARIA DE VIAÇÃO, OBRAS, INFRAESTRUTURA E SERVIÇOS PÚBLI
SUB-UNIDADE	00	SECRETARIA DE VIAÇÃO, OBRAS, INFRAESTRUTURA E SERVIÇOS PÚBLI

Aplicação Programada	Proj/Ativ	Finalidade	Categoria	Detalhada	Total Grupo	Total Categ.	Total Fun
F.R. - C.A.							
AMPLIAÇÃO DA REDE DE ILUMINAÇÃO PÚBLICA NOS POVOADOS E DISTRITOS	15.452.0018.1073.0000						30.000,00
4	4	DESPESAS DE CAPIT INVESTIMENTOS				30.000,00	
		OBRAS E INSTALAÇÕES	4.4.90.51.00	20.000,00			
		EQUIPAMENTOS E MATERIAL PERMANENTE	4.4.90.52.00	10.000,00			
AMPLIAÇÃO DE CEMITÉRIOS PÚBLICOS	15.452.0018.1074.0000						35.000,00
4	4	DESPESAS DE CAPIT INVESTIMENTOS				35.000,00	
		OBRAS E INSTALAÇÕES	4.4.90.51.00	20.000,00			
		EQUIPAMENTOS E MATERIAL PERMANENTE	4.4.90.52.00	15.000,00			
MANUTENÇÃO DOS CEMITÉRIOS PÚBLICOS	15.452.0018.2060.0000						23.500,00
3	3	DESPESAS CORREN OUTRAS DESPESAS CORRENTES				23.500,00	
		OBRIGAÇÕES PATRONAIS	3.3.90.04.15	1.500,00			
		MATERIAL DE CONSUMO	3.3.90.30.00	8.000,00			
		OUTROS SERVIÇOS DE TERCEIROS - PESSOA FÍSICA	3.3.90.36.00	7.000,00			
		OUTROS SERVIÇOS DE TERCEIROS - PESSOA JURÍDICA	3.3.90.39.00	7.000,00			
MANUTENÇÃO SERVIÇO DE ILUMINAÇÃO PÚBLICA	15.452.0018.2061.0000						244.000,00
3	3	DESPESAS CORREN OUTRAS DESPESAS CORRENTES				244.000,00	
		OBRIGAÇÕES PATRONAIS	3.3.90.04.15	9.000,00			
		MATERIAL DE CONSUMO	3.3.90.30.00	80.000,00			
		OUTROS SERVIÇOS DE TERCEIROS - PESSOA FÍSICA	3.3.90.36.00	5.000,00			
		OUTROS SERVIÇOS DE TERCEIROS - PESSOA JURÍDICA	3.3.90.39.00	150.000,00			
FINANCIAMENTO UNIDADES HABITACIONAIS (MINHA CASA MINHA VIDA)	16.482.0020.1015.0000						5.000,00
3	3	DESPESAS CORREN OUTRAS DESPESAS CORRENTES				5.000,00	
		Subvenções Econômicas	3.3.60.45.00	5.000,00			
CONST/REFORMA/AMPLIAC DA REDE DE ESGOTO NA SEDE, POVOADOS E DISTRITOS	17.512.0019.1077.0000						60.000,00
4	4	DESPESAS DE CAPIT INVESTIMENTOS				60.000,00	
		OBRAS E INSTALAÇÕES	4.4.90.51.00	50.000,00			
		EQUIPAMENTOS E MATERIAL PERMANENTE	4.4.90.52.00	10.000,00			
LIMPEZA, COLETA E DESTINAÇÃO CORRETA DE RESÍDUOS SÓLIDOS	18.541.0018.1079.0000						25.000,00
4	4	DESPESAS DE CAPIT INVESTIMENTOS				25.000,00	
		OBRAS E INSTALAÇÕES	4.4.90.51.00	15.000,00			
		EQUIPAMENTOS E MATERIAL PERMANENTE	4.4.90.52.00	5.000,00			
		AQUISIÇÃO DE IMÓVEIS	4.4.90.61.00	5.000,00			



Prefeitura Municipal de Iguaracy

Praça Antônio Rabelo - CNPJ:11368966/0001-00

Orçamento Programa - Exercício de 2021

QUADRO AUXILIAR DE DETALHAMENTO DA DESPESA

Page 43

Lei: 496, Data: 23/11/2020

ORGÃO	07	SECRETARIA DE VIAÇÃO, OBRAS, INFRAESTRUTURA E SERVIÇOS PÚBLI
UNIDADE	01	SECRETARIA DE VIAÇÃO, OBRAS, INFRAESTRUTURA E SERVIÇOS PÚBLI
SUB UNIDADE	00	SECRETARIA DE VIAÇÃO, OBRAS, INFRAESTRUTURA E SERVIÇOS PÚBLI

Aplicação Programada	Proj/Ativ	Finalidade	Categoria	Detalhada	Total Grupo	Total Categ.	Total Fun
F.R. - C.A.							
LIMPEZA, COLETA E DESTINAÇÃO CORRETA DE RESÍDUOS SÓLIDOS	16.541.0018.2059.0000						113.000,00
3	DESPESAS CORREN					113.000,00	
1	PESSOAL E ENCARGOS SOCIAIS				15.000,00		
	CONTRATAÇÃO POR TEMPO DETERMINADO		3.1.90.04.00	2.000,00			
	VENCIMENTOS E VANTAGENS FIXAS - PESSOAL CIVIL		3.1.90.11.00	5.000,00			
	OBRIGAÇÕES PATRONAIS		3.1.90.13.00	2.000,00			
	OUTRAS DESPESAS VARIÁVEIS - PESSOAL CIVIL		3.1.90.16.00	2.000,00			
	INDENIZAÇÕES E RESTITUIÇÕES TRABALHISTAS		3.1.90.94.00	2.000,00			
	OBRIGAÇÕES PATRONAIS - INTRA-ORÇAMENTÁRIO		3.1.91.13.00	2.000,00			
3	OUTRAS DESPESAS CORRENTES				88.000,00		
	OBRIGAÇÕES PATRONAIS		3.3.90.04.15	3.000,00			
	Outros Benefícios Assistenciais do servidor e do militar		3.3.90.08.00	2.000,00			
	MATERIAL DE CONSUMO		3.3.90.30.00	15.000,00			
	OUTROS SERVIÇOS DE TERCEIROS - PESSOA FÍSICA		3.3.90.36.00	5.000,00			
	OUTROS SERVIÇOS DE TERCEIROS - PESSOA JURÍDICA		3.3.90.39.00	72.000,00			
	Aporte para Cobertura do Déficit Atuarial do RPPS		3.3.91.97.00	1.000,00			
CONST/AMPLIAC, POÇOS, BARRAGENS E AFINS	18.544.0015.1006.0000						20.000,00
4	DESPESAS DE CAPIT					20.000,00	
4	INVESTIMENTOS				20.000,00		
	OBRAS E INSTALAÇÕES		4.4.90.51.00	20.000,00			
CONSTRUÇÃO SISTEMA DE ABASTECIMENTO DE ÁGUA	18.544.0015.1025.0000						20.000,00
4	DESPESAS DE CAPIT					20.000,00	
4	INVESTIMENTOS				20.000,00		
	OBRAS E INSTALAÇÕES		4.4.90.51.00	20.000,00			
CONST/AMPLIAC/REFORMA DE CENTROS DE COMERCIALIZAÇÃO DE PRODUTOS PC	20.605.0014.1004.0000						58.000,00
4	DESPESAS DE CAPIT					58.000,00	
4	INVESTIMENTOS				58.000,00		
	OBRAS E INSTALAÇÕES		4.4.90.51.00	58.000,00			
MELHORAMENTO DE FEIRAS POPULARES	20.605.0014.1005.0000						20.000,00
4	DESPESAS DE CAPIT					20.000,00	
4	INVESTIMENTOS				20.000,00		
	OBRAS E INSTALAÇÕES		4.4.90.51.00	20.000,00			
CONSTRUÇÃO DE PONTES, BUEIROS E PASS.MOLHADAS	26.782.0021.1016.0000						20.000,00
4	DESPESAS DE CAPIT					20.000,00	
4	INVESTIMENTOS				20.000,00		
	OBRAS E INSTALAÇÕES		4.4.90.51.00	20.000,00			
MANUTENÇÃO DAS ESTRADAS MUNICIPAIS	26.782.0021.2084.0000						6.500,00
3	DESPESAS CORREN					6.500,00	

Documento Assinado Digitalmente por: JOSE TORRES LOPES FILHO, JOSENILDO MENDES FERREIRA, JOAUDENI CAVALCANTE BARBOSA DA SILVA, JOSE JOSIVALDO RUIFINO DA SILVA
Acesse em: <https://etce.iguaracy.br/epd/validarDocumento>
Codigo do documento: cd1e06f1-c08-4606-4a01-2019-003533



Documento Assinado Digitalmente por: JOSE TORRES LOPES FILHO, JOSENILDO MENDES FERREIRA, JOAUDENI CAVALCANTE BARBOSA DA SILVA, JOSE JOSIVALDO RUFINO DA SILVA
 Acesse em: https://efccf.te.pe.gov.br/epm/validar/semin/validar_documento/cattcct07f1e08-4605-a01204d4be9c03531



Prefeitura Municipal de Iguaracy
Praça Antônio Rabelo - CNPJ:11368966/0001-00

Orçamento Programa - Exercício de 2021

Page 44

QUADRO AUXILIAR DE DETALHAMENTO DA DESPESA

Lei: 496, Data: 23/11/2020

ORGÃO	07	SECRETARIA DE VIAÇÃO, OBRAS, INFRAESTRUTURA E SERVIÇOS PÚBLI
UNIDADE	01	SECRETARIA DE VIAÇÃO, OBRAS, INFRAESTRUTURA E SERVIÇOS PÚBLI
SUB UNIDADE	00	SECRETARIA DE VIAÇÃO, OBRAS, INFRAESTRUTURA E SERVIÇOS PÚBLI

Aplicação Programada	Proj/Ativ	Finalidade	Categoria	Detalhada	Total Grupo	Total Categ.	Total Fun.
F.R. - C.A.							
MANUTENÇÃO DAS ESTRADAS MUNICIPAIS	26.782.0021.2064.0000					6.500,00	6.500,00
3	3	DESPESAS CORREN				6.500,00	
		OUTRAS DESPESAS CORRENTES			6.500,00		
		OBRIGAÇÕES PATRONAIS	3.3.90.04.15	500,00			
		MATERIAL DE CONSUMO	3.3.90.30.00	2.000,00			
		OUTROS SERVIÇOS DE TERCEIROS - PESSOA FÍSICA	3.3.90.36.00	2.000,00			
		OUTROS SERVIÇOS DE TERCEIROS - PESSOA JURÍDICA	3.3.90.39.00	2.000,00			
CONSTRUÇÃO DE ESPAÇO DESTINADO A ATIVIDADES ESPORTIVAS EM JABITACA	27.812.0031.1027.0000					20.000,00	20.000,00
4	4	DESPESAS DE CAPIT				20.000,00	
		INVESTIMENTOS			20.000,00		
		OBRAS E INSTALAÇÕES	4.4.90.51.00	20.000,00			
TOTAL						4.506.000,00	



Prefeitura Municipal de Igaracy

Praça Antônio Rabelo - CNPJ:11368966/0001-00

Orçamento Programa - Exercício de 2021

Page 45

QUADRO AUXILIAR DE DETALHAMENTO DA DESPESA

Lei: 496, Data: 23/11/2020

ORGÃO	08	SECRETARIA DE DESENVOLVIMENTO E ASSISTÊNCIA SOCIAL
UNIDADE	01	SECRETARIA DE DESENVOLVIMENTO E ASSISTÊNCIA SOCIAL
SUB-UNIDADE	00	SECRETARIA DE DESENVOLVIMENTO E ASSISTÊNCIA SOCIAL

Aplicação Programada Proj/Ativ Finalidade Categoria Detalhada TotalGrupo Total Categ. Total Funç.
F.R. - C.A.

AQUISIÇÃO DE EQUIP. E MAT. PERMANENTE-ASSIST SOCIAL	08.122.0004.1083.0000				5.000,00		
4	DESPESAS DE CAPIT INVESTIMENTOS				5.000,00	5.000,00	
	EQUIPAMENTOS E MATERIAL PERMANENTE		4.4.90.52.00	5.000,00			

MANUT. ATIVID. ADMINIST.SEC.DESENV.E ASSIST.SOCIA	08.122.0004.2074.0000				650.000,00		
3	DESPESAS CORREN PESSOAL E ENCARGOS SOCIAIS				283.000,00	650.000,00	

	CONTRATAÇÃO POR TEMPO DETERMINADO		3.1.90.04.00	35.000,00			
	VENCIMENTOS E VANTAGENS FIXAS - PESSOAL CIVIL		3.1.90.11.00	175.000,00			
	OBRIGAÇÕES PATRONAIS		3.1.90.13.00	50.000,00			
	OUTRAS DESPESAS VARIÁVEIS - PESSOAL CIVIL		3.1.90.16.00	3.000,00			
	INDENIZAÇÕES E RESTITUIÇÕES TRABALHISTAS		3.1.90.94.00	2.000,00			
	OBRIGAÇÕES PATRONAIS - INTRA-ORÇAMENTÁRIO		3.1.91.13.00	18.000,00			
3	OUTRAS DESPESAS CORRENTES				367.000,00		

	OBRIGAÇÕES PATRONAIS		3.3.90.04.15	5.000,00			
	Outros Benefícios Assistenciais do servidor e do militar		3.3.90.08.00	2.000,00			
	DIÁRIAS - CIVIL		3.3.90.14.00	2.000,00			
	MATERIAL DE CONSUMO		3.3.90.30.00	60.000,00			
	PREMIAÇÕES CULTURAIS, ARTÍSTICAS, CIENTÍFICAS, DESPORTI		3.3.90.31.00	2.000,00			
	PASSAGENS E DESPESAS COM LOCOMOÇÃO		3.3.90.33.00	3.000,00			
	SERVIÇOS DE CONSULTORIA		3.3.90.35.00	80.000,00			
	OUTROS SERVIÇOS DE TERCEIROS - PESSOA FÍSICA		3.3.90.36.00	120.000,00			
	OUTROS SERVIÇOS DE TERCEIROS - PESSOA JURÍDICA		3.3.90.39.00	80.000,00			
	DESPESAS DE EXERCÍCIOS ANTERIORES		3.3.90.92.00	4.000,00			
	INDENIZAÇÕES E RESTITUIÇÕES		3.3.90.93.00	4.000,00			
	Aporte para Cobertura do Déficit Atuarial do RPPS		3.3.91.97.00	5.000,00			

AQUISIÇÃO DE EQUIPAMENTOS PARA DIRETORIA DA MULHER	08.244.0026.1093.0000				30.000,00		
4	DESPESAS DE CAPIT INVESTIMENTOS				30.000,00	30.000,00	
	EQUIPAMENTOS E MATERIAL PERMANENTE		4.4.90.52.00	30.000,00			

MANUTENÇÃO ATIVIDADES DA DIRETORIA DA MULHER	08.244.0026.2148.0000				34.500,00		
3	DESPESAS CORREN PESSOAL E ENCARGOS SOCIAIS				15.000,00	34.500,00	

	CONTRATAÇÃO POR TEMPO DETERMINADO		3.1.90.04.00	5.000,00			
	VENCIMENTOS E VANTAGENS FIXAS - PESSOAL CIVIL		3.1.90.11.00	2.000,00			
	OBRIGAÇÕES PATRONAIS		3.1.90.13.00	2.000,00			
	OUTRAS DESPESAS VARIÁVEIS - PESSOAL CIVIL		3.1.90.16.00	2.000,00			
	INDENIZAÇÕES E RESTITUIÇÕES TRABALHISTAS		3.1.90.94.00	2.000,00			
	OBRIGAÇÕES PATRONAIS - INTRA-ORÇAMENTÁRIO		3.1.91.13.00	2.000,00			

Documento Assinado Digitalmente por: JOSE TORRES LOPES FILHO, JOSENILDO MENDES FERREIRA, JOAUDENI CAVALCANTE BARBOSA DA SILVA, JOSE JOSIVALDO RUFINO DA SILVA
Acesse em: <https://etce.tce.pe.gov.br/epd/MidiaoDeSegun>
Codigo do Documento: 12-04d8e9c03531



Prefeitura Municipal de Iguaracy
Praça Antônio Rabelo - CNPJ:11368966/0001-00

Orçamento Programa - Exercício de 2021

Page 46

QUADRO AUXILIAR DE DETALHAMENTO DA DESPESA

Lei: 496, Data: 23/11/2020

ORGÃO	08	SECRETARIA DE DESENVOLVIMENTO E ASSISTÊNCIA SOCIAL
UNIDADE	01	SECRETARIA DE DESENVOLVIMENTO E ASSISTÊNCIA SOCIAL
SUB UNIDADE	00	SECRETARIA DE DESENVOLVIMENTO E ASSISTÊNCIA SOCIAL

Aplicação Programada	Proj/Ativ	Finalidade	Categoria	Detalhada	Total Grupo	Total Categ.	Total Fun.
F.R. - C.A.							
MANUTENÇÃO ATIVIDADES DA DIRETORIA DA MULHER	08.244.0026.2148.0000						34.500,00
3	3	DESPESAS CORREN				34.500,00	
		OUTRAS DESPESAS CORRENTES			19.500,00		
		OBRIGAÇÕES PATRONAIS	3.3.90.04.15	500,00			
		Outros Benefícios Assistenciais do servidor e do militar	3.3.90.08.00	2.000,00			
		DIÁRIAS - CIVIL	3.3.90.14.00	5.000,00			
		MATERIAL DE CONSUMO	3.3.90.30.00	3.000,00			
		OUTROS SERVIÇOS DE TERCEIROS - PESSOA FÍSICA	3.3.90.36.00	3.000,00			
		OUTROS SERVIÇOS DE TERCEIROS - PESSOA JURÍDICA	3.3.90.39.00	5.000,00			
		Aporte para Cobertura do Déficit Atuarial do RPPS	3.3.91.87.00	1.000,00			
TOTAL							719.500,00

Documento Assinado Digitalmente por: JOSE TORRES LOPES FILHO, JOSENILDO MENDES FERREIRA, JOAUDENI CAVALCANTE BARBOSA DA SILVA, JOSE JOSIVALDO RUFINO DA SILVA
Acesse em: https://etce.tce.pe.gov.br/epd/validar_documento:cd1cc06f-1c08-4600-4012-04d8e9c03531



Documento Assinado Digitalmente por: JOSE TORRES LOPES FILHO, JOSENILDO MENDES FERREIRA, JOAUDENI CAVALCANTE BARBOSA DA SILVA, JOSE JOSIVALDO RUFINO DA SILVA
 Acesse em: https://efccf.tce.pe.gov.br/epm/validar_documento:cfccf01-108-4600-101-2-04dp-69c0381-1



Prefeitura Municipal de Igaracy
Praça Antônio Rabelo - CNPJ:11368966/0001-00

Orçamento Programa - Exercício de 2021

QUADRO AUXILIAR DE DETALHAMENTO DA DESPESA

Lei: 496, Data: 23/11/2020

ORGÃO	08	SECRETARIA DE DESENVOLVIMENTO E ASSISTÊNCIA SOCIAL
UNIDADE	02	FUNDO MUNICIPAL DE ASSISTÊNCIA SOCIAL - FMAS
SUB UNIDADE	00	FUNDO MUNICIPAL DE ASSISTÊNCIA SOCIAL - FMAS

Aplicação Programada	Proj/Ativ	Finalidade	Categoria	Detalhada	Total Grupo	Total Categ.	Total Função
F.R. - C.A.							
APOIO A PESSOA COM DEFICIÊNCIA	08.242.0026.2137.0000						15.500,00
3	3	DESPESAS CORREN				15.500,00	
		3	OUTRAS DESPESAS CORRENTES		15.500,00		
			OBRIGAÇÕES PATRONAIS	3.3.90.04.15	1.500,00		
			MATERIAL DE CONSUMO	3.3.90.30.00	2.000,00		
			PASSAGENS E DESPESAS COM LOCOMOÇÃO	3.3.90.33.00	3.000,00		
			OUTROS SERVIÇOS DE TERCEIROS - PESSOA FÍSICA	3.3.90.36.00	6.000,00		
			OUTROS SERVIÇOS DE TERCEIROS - PESSOA JURÍDICA	3.3.90.39.00	3.000,00		
AQUISIÇÃO DE EQUIP E MAT PERMANENTE-CONSELHO TUTELAR	08.243.0005.1088.0000						5.000,00
4	4	DESPESAS DE CAPIT				5.000,00	
		4	INVESTIMENTOS		5.000,00		
			EQUIPAMENTOS E MATERIAL PERMANENTE	4.4.90.52.00	5.000,00		
AQUISIÇÃO DE EQUIPAMENTOS E MATERIAL PERMANENTE-PROGRAMA CONVIVÊNCIA E FORTALECIMENTO DE VINCULOS	08.243.0025.1101.0000						8.000,00
4	4	DESPESAS DE CAPIT				8.000,00	
		4	INVESTIMENTOS		8.000,00		
			EQUIPAMENTOS E MATERIAL PERMANENTE	4.4.90.52.00	8.000,00		
SERVIÇOS DE CONVIVÊNCIA E FORTALECIMENTO DE VINCULOS SCFV	08.243.0025.2075.0000						135.000,00
3	1	DESPESAS CORREN				135.000,00	
		1	PESSOAL E ENCARGOS SOCIAIS		18.000,00		
			CONTRATAÇÃO POR TEMPO DETERMINADO	3.1.90.04.00	5.000,00		
			VENCIMENTOS E VANTAGENS FIXAS - PESSOAL CIVIL	3.1.90.11.00	5.000,00		
			OBRIGAÇÕES PATRONAIS	3.1.90.13.00	2.000,00		
			OUTRAS DESPESAS VARIÁVEIS - PESSOAL CIVIL	3.1.90.16.00	2.000,00		
			INDENIZAÇÕES E RESTITUIÇÕES TRABALHISTAS	3.1.90.94.00	2.000,00		
			OBRIGAÇÕES PATRONAIS - INTRA-ORÇAMENTÁRIO	3.1.91.13.00	2.000,00		
		3	OUTRAS DESPESAS CORRENTES		117.000,00		
			OBRIGAÇÕES PATRONAIS	3.3.90.04.15	8.000,00		
			Outros Benefícios Assistenciais do servidor e do militar	3.3.90.08.00	2.000,00		
			DIÁRIAS - CIVIL	3.3.90.14.00	4.000,00		
			MATERIAL DE CONSUMO	3.3.90.30.00	52.000,00		
			OUTROS SERVIÇOS DE TERCEIROS - PESSOA FÍSICA	3.3.90.36.00	40.000,00		
			OUTROS SERVIÇOS DE TERCEIROS - PESSOA JURÍDICA	3.3.90.39.00	10.000,00		
			Aporte para Cobertura do Déficit Atuarial do RPPS	3.3.91.97.00	1.000,00		
MANUTENÇÃO ATIVIDADES DO CENTRO DA JUVENTUDE	08.243.0025.2078.0000						33.000,00
3	1	DESPESAS CORREN				33.000,00	
		1	PESSOAL E ENCARGOS SOCIAIS		15.000,00		
			CONTRATAÇÃO POR TEMPO DETERMINADO	3.1.90.04.00	2.000,00		
			VENCIMENTOS E VANTAGENS FIXAS - PESSOAL CIVIL	3.1.90.11.00	5.000,00		
			OBRIGAÇÕES PATRONAIS	3.1.90.13.00	2.000,00		
			OUTRAS DESPESAS VARIÁVEIS - PESSOAL CIVIL	3.1.90.16.00	2.000,00		
			INDENIZAÇÕES E RESTITUIÇÕES TRABALHISTAS	3.1.90.94.00	2.000,00		
			OBRIGAÇÕES PATRONAIS - INTRA-ORÇAMENTÁRIO	3.1.91.13.00	2.000,00		

**Prefeitura Municipal de Iguaracy**

Praça Antônio Rabelo - CNPJ:11368966/0001-00

Orçamento Programa - Exercício de 2021

QUADRO AUXILIAR DE DETALHAMENTO DA DESPESA

Lei: 496, Data: 23/11/2020

ORGÃO	08	SECRETARIA DE DESENVOLVIMENTO E ASSISTÊNCIA SOCIAL
UNIDADE	02	FUNDO MUNICIPAL DE ASSISTÊNCIA SOCIAL - FMAS
SUB UNIDADE	00	FUNDO MUNICIPAL DE ASSISTÊNCIA SOCIAL - FMAS

Aplicação Programada Proj/Ativ Finalidade Categoria Detalhada TotalGrupo Total Categ. Total Funç.

F.R. - C.A.

MANUTENÇÃO ATIVIDADES DO CENTRO DA JUVENTUDE	08.243.0025.2078.0000					33.000,00
--	-----------------------	--	--	--	--	-----------

3	DESPESAS CORREN					33.000,00
3	OUTRAS DESPESAS CORRENTES				18.000,00	
	OBRIGAÇÕES PATRONAIS	3.3.90.04.15	1.000,00			
	Outros Benefícios Assistenciais do servidor e do militar	3.3.90.08.00	2.000,00			
	MATERIAL DE CONSUMO	3.3.90.30.00	5.000,00			
	OUTROS SERVIÇOS DE TERCEIROS - PESSOA FÍSICA	3.3.90.36.00	5.000,00			
	OUTROS SERVIÇOS DE TERCEIROS - PESSOA JURÍDICA	3.3.90.39.00	4.000,00			
	Aporte para Cobertura do Déficit Atuarial do RPPS	3.3.91.97.00	1.000,00			

AQ. VEÍCULOS, MOVEIS, EQ. DIVERSOS P/ PROG PRIMEIRA INFÂNCIA NO SUAS/CRIANÇA FELIZ	08.243.0026.1103.0000					2.000,00
--	-----------------------	--	--	--	--	----------

4	DESPESAS DE CAPIT					2.000,00
4	INVESTIMENTOS				2.000,00	
	EQUIPAMENTOS E MATERIAL PERMANENTE	4.4.90.52.00	2.000,00			

MANUTENÇÃO DO PROGRAMA CRIANÇA FELIZ	08.243.0026.2164.0000					219.000,00
--------------------------------------	-----------------------	--	--	--	--	------------

3	DESPESAS CORREN					219.000,00
1	PESSOAL E ENCARGOS SOCIAIS				85.000,00	
	CONTRATAÇÃO POR TEMPO DETERMINADO	3.1.90.04.00	38.000,00			
	VENCIMENTOS E VANTAGENS FIXAS - PESSOAL CIVIL	3.1.90.11.00	10.000,00			
	OBRIGAÇÕES PATRONAIS	3.1.90.13.00	23.000,00			
	OUTRAS DESPESAS VARIÁVEIS - PESSOAL CIVIL	3.1.90.16.00	2.000,00			
	INDENIZAÇÕES E RESTITUIÇÕES TRABALHISTAS	3.1.90.94.00	2.000,00			
	OBRIGAÇÕES PATRONAIS - INTRA-ORÇAMENTÁRIO	3.1.91.13.00	10.000,00			
3	OUTRAS DESPESAS CORRENTES				134.000,00	
	OBRIGAÇÕES PATRONAIS	3.3.90.04.15	16.000,00			
	Outros Benefícios Assistenciais do servidor e do militar	3.3.90.08.00	2.000,00			
	DIÁRIAS - CIVIL	3.3.90.14.00	5.000,00			
	MATERIAL DE CONSUMO	3.3.90.30.00	10.000,00			
	OUTROS SERVIÇOS DE TERCEIROS - PESSOA FÍSICA	3.3.90.36.00	95.000,00			
	OUTROS SERVIÇOS DE TERCEIROS - PESSOA JURÍDICA	3.3.90.39.00	5.000,00			
	Aporte para Cobertura do Déficit Atuarial do RPPS	3.3.91.97.00	1.000,00			

MANUTENÇÃO DO PROGRAMA PRIMEIRA INFÂNCIA NO SUAS/CRIANÇA FELIZ	08.243.0026.2168.0000					23.000,00
--	-----------------------	--	--	--	--	-----------

3	DESPESAS CORREN					23.000,00
1	PESSOAL E ENCARGOS SOCIAIS				8.000,00	
	CONTRATAÇÃO POR TEMPO DETERMINADO	3.1.90.04.00	2.000,00			
	VENCIMENTOS E VANTAGENS FIXAS - PESSOAL CIVIL	3.1.90.11.00	2.000,00			
	OBRIGAÇÕES PATRONAIS	3.1.90.13.00	1.000,00			
	OUTRAS DESPESAS VARIÁVEIS - PESSOAL CIVIL	3.1.90.16.00	1.000,00			
	INDENIZAÇÕES E RESTITUIÇÕES TRABALHISTAS	3.1.90.94.00	1.000,00			
	OBRIGAÇÕES PATRONAIS - INTRA-ORÇAMENTÁRIO	3.1.91.13.00	1.000,00			

Documento Assinado Digitalmente por: JOSE TORRES LOPES FILHO, JOSENILDO MENDES FERREIRA, JOAUDENI CAVALCANTE BARBOSA DA SILVA, JOSE JOSIVALDO RUFINO DA SILVA
 Acesse em: https://efcc.tec.pe.gov.br/ppp/validar.seam?codigo_documento=cd1ced09-1c08-4906-a027-0014b9e9c03531



Prefeitura Municipal de Iguaracy
Praça Antônio Rabelo - CNPJ:11368966/0001-00

Orçamento Programa - Exercício de 2021

Page 49

QUADRO AUXILIAR DE DETALHAMENTO DA DESPESA

Lei: 496, Data: 23/11/2020

ORGÃO	08	SECRETARIA DE DESENVOLVIMENTO E ASSISTÊNCIA SOCIAL
UNIDADE	02	FUNDO MUNICIPAL DE ASSISTÊNCIA SOCIAL - FMAS
SUB UNIDADE	00	FUNDO MUNICIPAL DE ASSISTÊNCIA SOCIAL - FMAS

Aplicação Programada	Proj/Ativ	Finalidade	Categoria	Detalhada	Total Grupo	Total Categ.	Total Função
F.R. - C.A.							
MANUTENÇÃO DO PROGRAMA PRIMEIRA INFANCIA NO SUAS/CRIANÇA FELIZ	08.243.0026.2168.0000						23.000,00
3	DESPESAS CORREN					23.000,00	
3	OUTRAS DESPESAS CORRENTES				15.000,00		
	OBRIGAÇÕES PATRONAIS		3.3.90.04.15	1.000,00			
	Outros Benefícios Assistenciais do servidor e do militar		3.3.90.08.00	1.000,00			
	DIÁRIAS - CIVIL		3.3.90.14.00	2.000,00			
	MATERIAL DE CONSUMO		3.3.90.30.00	2.000,00			
	Material, Bem ou Serviço para Distribuição Gratuita		3.3.90.32.00	1.000,00			
	OUTROS SERVIÇOS DE TERCEIROS - PESSOA FÍSICA		3.3.90.36.00	5.000,00			
	OUTROS SERVIÇOS DE TERCEIROS - PESSOA JURÍDICA		3.3.90.39.00	2.000,00			
	Aporte para Cobertura do Déficit Atuarial do RPPS		3.3.91.97.00	1.000,00			
EQUIPAMENTOS E MATERIAL PERMANENTE-CONSELHOS MUNICIPAIS	08.244.0005.1097.0000						5.000,00
4	DESPESAS DE CAPIT					5.000,00	
4	INVESTIMENTOS				5.000,00		
	EQUIPAMENTOS E MATERIAL PERMANENTE		4.4.90.52.00	5.000,00			
MANUTENÇÃO ATIVIDADES DOS CONSELHOS MUNICIPAIS	08.244.0005.2092.0000						44.500,00
3	DESPESAS CORREN					44.500,00	
	PESSOAL E ENCARGOS SOCIAIS				19.000,00		
	CONTRATAÇÃO POR TEMPO DETERMINADO		3.1.90.04.00	5.000,00			
	VENCIMENTOS E VANTAGENS FIXAS - PESSOAL CIVIL		3.1.90.11.00	6.000,00			
	OBRIGAÇÕES PATRONAIS		3.1.90.13.00	2.000,00			
	OUTRAS DESPESAS VARIÁVEIS - PESSOAL CIVIL		3.1.90.16.00	2.000,00			
	INDENIZAÇÕES E RESTITUIÇÕES TRABALHISTAS		3.1.90.94.00	2.000,00			
	OBRIGAÇÕES PATRONAIS - INTRA-ORÇAMENTÁRIO		3.1.91.13.00	2.000,00			
3	OUTRAS DESPESAS CORRENTES				25.500,00		
	OBRIGAÇÕES PATRONAIS		3.3.90.04.15	500,00			
	Outros Benefícios Assistenciais do servidor e do militar		3.3.90.08.00	2.000,00			
	DIÁRIAS - CIVIL		3.3.90.14.00	3.000,00			
	MATERIAL DE CONSUMO		3.3.90.30.00	3.000,00			
	PASSAGENS E DESPESAS COM LOCOMOÇÃO		3.3.90.33.00	4.000,00			
	OUTROS SERVIÇOS DE TERCEIROS - PESSOA FÍSICA		3.3.90.36.00	10.000,00			
	OUTROS SERVIÇOS DE TERCEIROS - PESSOA JURÍDICA		3.3.90.39.00	2.000,00			
	Aporte para Cobertura do Déficit Atuarial do RPPS		3.3.91.97.00	1.000,00			
CONSTRUÇÃO DE CISTERNAS PARA ARMAZENAMENTO DE ÁGUA	08.244.0021.1031.0000						30.000,00
4	DESPESAS DE CAPIT					30.000,00	
4	INVESTIMENTOS				30.000,00		
	OBRAS E INSTALAÇÕES		4.4.90.51.00	30.000,00			
AQUISIÇÃO DE EQUIP E MAT PERMANENTE-FMAS	08.244.0026.1084.0000						5.000,00
4	DESPESAS DE CAPIT					5.000,00	
4	INVESTIMENTOS				5.000,00		
	EQUIPAMENTOS E MATERIAL PERMANENTE		4.4.90.52.00	5.000,00			
IMPLANTAÇÃO DE ACADEMIA DAS CIDADES EM	08.244.0026.1085.0000						10.000,00



Prefeitura Municipal de Igaracy
Praça Antônio Rabelo - CNPJ:11368966/0001-00

Orçamento Programa - Exercício de 2021

QUADRO AUXILIAR DE DETALHAMENTO DA DESPESA

Lei: 496, Data: 23/11/2020

ORGÃO	08	SECRETARIA DE DESENVOLVIMENTO E ASSISTÊNCIA SOCIAL
UNIDADE	02	FUNDO MUNICIPAL DE ASSISTÊNCIA SOCIAL - FMAS
SUB UNIDADE	00	FUNDO MUNICIPAL DE ASSISTÊNCIA SOCIAL - FMAS

Aplicação Programada	Proj/Ativ	Finalidade	Categoria	Detalhada	Total Grupo	Total Categ.	Total Fun
		F.R. - C.A.					
DISTRITOS							
4	4	DESPESAS DE CAPIT INVESTIMENTOS			10.000,00	10.000,00	
		OBRAS E INSTALAÇÕES	4.4.90.51.00	10.000,00			
REFORMA DO PRÉDIO DO CREAS NA SEDE E NOS DISTRITOS							
		08.244.0026.1086.0000				20.000,00	
4	4	DESPESAS DE CAPIT INVESTIMENTOS			20.000,00	20.000,00	
		OBRAS E INSTALAÇÕES	4.4.90.51.00	20.000,00			
REFORMA E AMPLIAÇÃO DO CEMUPI							
		08.244.0026.1087.0000				20.000,00	20.000,00
4	4	DESPESAS DE CAPIT INVESTIMENTOS			20.000,00	20.000,00	
		OBRAS E INSTALAÇÕES	4.4.90.51.00	20.000,00			
IMPLANTAÇÃO DE CENTRO CULTURAL NOS DISTRITOS							
		08.244.0026.1089.0000				20.000,00	20.000,00
4	4	DESPESAS DE CAPIT INVESTIMENTOS			20.000,00	20.000,00	
		OBRAS E INSTALAÇÕES	4.4.90.51.00	20.000,00			
AQUISIÇÃO DE EQUIPAMENTOS E MATERIAL PERMANENTE - IGDBF							
		08.244.0026.1094.0000				10.000,00	10.000,00
4	4	DESPESAS DE CAPIT INVESTIMENTOS			10.000,00	10.000,00	
		EQUIPAMENTOS E MATERIAL PERMANENTE	4.4.90.52.00	10.000,00			
AQUISIÇÃO DE EQUIPAMENTOS E MATERIAL PERMANENTE - IGD/SUAS							
		08.244.0026.1095.0000				5.000,00	5.000,00
4	4	DESPESAS DE CAPIT INVESTIMENTOS			5.000,00	5.000,00	
		EQUIPAMENTOS E MATERIAL PERMANENTE	4.4.90.52.00	5.000,00			
AQUISIÇÃO DE EQUIPAMENTOS E MATERIAL PERMANENTE - PROGRAMA PISO BÁSICO DO CRAS							
		08.244.0026.1099.0000				10.000,00	10.000,00
4	4	DESPESAS DE CAPIT INVESTIMENTOS			10.000,00	10.000,00	
		EQUIPAMENTOS E MATERIAL PERMANENTE	4.4.90.52.00	10.000,00			
AQUISIÇÃO DE EQUIPAMENTOS E MATERIAL PERMANENTE - PROGRAMA PISO MÉDIO VARIÁVEL - CRAS VOLANTE							
		08.244.0026.1100.0000				5.000,00	5.000,00
4	4	DESPESAS DE CAPIT INVESTIMENTOS			5.000,00	5.000,00	
		EQUIPAMENTOS E MATERIAL PERMANENTE	4.4.90.52.00	5.000,00			
AQUISIÇÃO DE EQUIPAMENTOS E MATERIAL PERMANENTE - PAEFI (CREAS)							
		08.244.0026.1102.0000				5.000,00	5.000,00
4	4	DESPESAS DE CAPIT				5.000,00	



Prefeitura Municipal de Iguaracy
Praça Antônio Rabelo - CNPJ:11368966/0001-00

Orçamento Programa - Exercício de 2021

QUADRO AUXILIAR DE DETALHAMENTO DA DESPESA

ORGÃO	08	SECRETARIA DE DESENVOLVIMENTO E ASSISTÊNCIA SOCIAL
UNIDADE	02	FUNDO MUNICIPAL DE ASSISTÊNCIA SOCIAL - FMAS
SUB-UNIDADE	00	FUNDO MUNICIPAL DE ASSISTÊNCIA SOCIAL - FMAS

Aplicação Programada Proj/Ativ Finalidade Categoria Detalhada Total Grupo Total Categ. Total Função
F.R. - C.A.

AQUISIÇÃO DE EQUIPAMENTOS E MATERIAL PERMANENTE - PAEFI (CREAS)	08.244.0026.1102.0000				5.000,00		
4 DESPESAS DE CAPITAL						5.000,00	
4 INVESTIMENTOS							5.000,00
EQUIPAMENTOS E MATERIAL PERMANENTE			4.4.90.52.00		5.000,00		

MANUTENÇÃO ATIVIDADES PISO BÁSICO FIXO - PBF (CRAS)	08.244.0026.2079.0000					222.000,00	
3 DESPESAS CORRENTES							222.000,00
1 PESSOAL E ENCARGOS SOCIAIS					133.000,00		
CONTRATAÇÃO POR TEMPO DETERMINADO			3.1.90.04.00		82.000,00		
VENCIMENTOS E VANTAGENS FIXAS - PESSOAL CIVIL			3.1.90.11.00		10.000,00		
OBRIGAÇÕES PATRONAIS			3.1.90.13.00		32.000,00		
OUTRAS DESPESAS VARIÁVEIS - PESSOAL CIVIL			3.1.90.16.00		2.000,00		
INDENIZAÇÕES E RESTITUIÇÕES TRABALHISTAS			3.1.90.94.00		2.000,00		
OBRIGAÇÕES PATRONAIS - INTRA-ORÇAMENTÁRIO			3.1.91.13.00		5.000,00		

3 OUTRAS DESPESAS CORRENTES						89.000,00	
OBRIGAÇÕES PATRONAIS			3.3.90.04.15		6.000,00		
Outros Benefícios Assistenciais do servidor e do militar			3.3.90.08.00		2.000,00		
DIÁRIAS - CIVIL			3.3.90.14.00		3.000,00		
MATERIAL DE CONSUMO			3.3.90.30.00		10.000,00		
OUTROS SERVIÇOS DE TERCEIROS - PESSOA FÍSICA			3.3.90.36.00		57.000,00		
OUTROS SERVIÇOS DE TERCEIROS - PESSOA JURÍDICA			3.3.90.39.00		9.000,00		
Aporte para Cobertura do Déficit Atuarial do RPPS			3.3.91.97.00		2.000,00		

MANUTENÇÃO ATIVIDADES PISO FIXO MÉDIA COMPLEXIDADE II - PAEFI (CREAS)	08.244.0026.2080.0000					175.500,00	
3 DESPESAS CORRENTES							175.500,00
1 PESSOAL E ENCARGOS SOCIAIS					115.000,00		
CONTRATAÇÃO POR TEMPO DETERMINADO			3.1.90.04.00		80.000,00		
VENCIMENTOS E VANTAGENS FIXAS - PESSOAL CIVIL			3.1.90.11.00		10.000,00		
OBRIGAÇÕES PATRONAIS			3.1.90.13.00		16.000,00		
OUTRAS DESPESAS VARIÁVEIS - PESSOAL CIVIL			3.1.90.16.00		2.000,00		
INDENIZAÇÕES E RESTITUIÇÕES TRABALHISTAS			3.1.90.94.00		2.000,00		
OBRIGAÇÕES PATRONAIS - INTRA-ORÇAMENTÁRIO			3.1.91.13.00		5.000,00		

3 OUTRAS DESPESAS CORRENTES						60.500,00	
OBRIGAÇÕES PATRONAIS			3.3.90.04.15		6.500,00		
Outros Benefícios Assistenciais do servidor e do militar			3.3.90.08.00		4.000,00		
DIÁRIAS - CIVIL			3.3.90.14.00		2.000,00		
MATERIAL DE CONSUMO			3.3.90.30.00		5.000,00		
OUTROS SERVIÇOS DE TERCEIROS - PESSOA FÍSICA			3.3.90.36.00		32.000,00		
OUTROS SERVIÇOS DE TERCEIROS - PESSOA JURÍDICA			3.3.90.39.00		10.000,00		
Aporte para Cobertura do Déficit Atuarial do RPPS			3.3.91.97.00		1.000,00		

MANUTENÇÃO ATIVID. IGDBF (CADASTRO BOLSA FAMÍLIA)	08.244.0026.2081.0000					130.000,00	
3 DESPESAS CORRENTES						130.000,00	

Documento Assinado Digitalmente por: JOSE TORRES LOPES FILHO, JOSENILDO MENDES FERREIRA, JOAUDENI CAVALCANTE BARBOSA DA SILVA, JOSE JOSIVALDO RUFINO DA SILVA
Acesse em: https://efccf.tce-pe.gov.br/gpp/validador.seam?codigo_documento=cd1cc06f-1c08-460b-9012-044db9e9c03551



Prefeitura Municipal de Igaracy
Praça Antônio Rabelo - CNPJ:11368966/0001-00

Orçamento Programa - Exercício de 2021

QUADRO AUXILIAR DE DETALHAMENTO DA DESPESA

Lei: 496, Data: 23/11/2020

ORGÃO	08	SECRETARIA DE DESENVOLVIMENTO E ASSISTÊNCIA SOCIAL
UNIDADE	02	FUNDO MUNICIPAL DE ASSISTÊNCIA SOCIAL - FMAS
SUB UNIDADE	00	FUNDO MUNICIPAL DE ASSISTÊNCIA SOCIAL - FMAS

Aplicação Programada	Proj/Ativ	Finalidade	Categoria	Detalhada	Total Grupo	Total Categ.	Total Função
F.R. - C.A.							
MANUTENÇÃO ATIV. IGDBF (CADASTRO BOLSA FAMÍLIA)	08.244.0026.2081.0000						130.000,00
3	DESPESAS CORREN					130.000,00	
1	PESSOAL E ENCARGOS SOCIAIS				32.000,00		
	CONTRATAÇÃO POR TEMPO DETERMINADO		3.1.90.04.00	5.000,00			
	VENCIMENTOS E VANTAGENS FIXAS - PESSOAL CIVIL		3.1.90.11.00	16.000,00			
	OBRIGAÇÕES PATRONAIS		3.1.90.13.00	5.000,00			
	OUTRAS DESPESAS VARIÁVEIS - PESSOAL CIVIL		3.1.90.16.00	2.000,00			
	INDENIZAÇÕES E RESTITUIÇÕES TRABALHISTAS		3.1.90.94.00	2.000,00			
	OBRIGAÇÕES PATRONAIS - INTRA-ORÇAMENTÁRIO		3.1.91.13.00	2.000,00			
3	OUTRAS DESPESAS CORRENTES				88.000,00		
	OBRIGAÇÕES PATRONAIS		3.3.90.04.15	2.000,00			
	Outros Benefícios Assistenciais do servidor e do militar		3.3.90.08.00	2.000,00			
	DIÁRIAS - CIVIL		3.3.90.14.00	3.000,00			
	MATERIAL DE CONSUMO		3.3.90.30.00	20.000,00			
	OUTROS SERVIÇOS DE TERCEIROS - PESSOA FÍSICA		3.3.90.36.00	55.000,00			
	OUTROS SERVIÇOS DE TERCEIROS - PESSOA JURÍDICA		3.3.90.39.00	15.000,00			
	Aporte para Cobertura do Déficit Atuarial do RPPS		3.3.91.97.00	1.000,00			
DISTRIBUIÇÃO CESTAS BÁSICAS A FAMÍLIAS CARENTES	08.244.0026.2082.0000						60.000,00
3	DESPESAS CORREN					60.000,00	
3	OUTRAS DESPESAS CORRENTES				60.000,00		
	Material, Bem ou Serviço para Distribuição Gratuita		3.3.90.32.00	60.000,00			
AUXÍLIOS FINANCEIROS PARA REALIZAÇÃO DE FUNERAIS	08.244.0026.2083.0000						55.000,00
3	DESPESAS CORREN					55.000,00	
3	OUTRAS DESPESAS CORRENTES				55.000,00		
	OBRIGAÇÕES PATRONAIS		3.3.90.04.15	1.000,00			
	Material, Bem ou Serviço para Distribuição Gratuita		3.3.90.32.00	4.000,00			
	OUTROS SERVIÇOS DE TERCEIROS - PESSOA FÍSICA		3.3.90.36.00	5.000,00			
	OUTROS SERVIÇOS DE TERCEIROS - PESSOA JURÍDICA		3.3.90.39.00	45.000,00			
DISTRIB. PROT. OCULOS, CAD. RODAS/OUTROS MATERIAIS	08.244.0026.2084.0000						2.000,00
3	DESPESAS CORREN					2.000,00	
3	OUTRAS DESPESAS CORRENTES				2.000,00		
	Material, Bem ou Serviço para Distribuição Gratuita		3.3.90.32.00	2.000,00			
AUXÍLIO FINANCEIRO EM PECÚNIA A PESSOAS CARENTES	08.244.0026.2085.0000						65.000,00
3	DESPESAS CORREN					65.000,00	
3	OUTRAS DESPESAS CORRENTES				65.000,00		
	OUTROS AUXÍLIOS FINANCEIROS A PESSOA FÍSICA		3.3.90.48.00	65.000,00			
MANUTENÇÃO ATIVIDADES DO PAA/CDAF	08.244.0026.2087.0000						8.000,00
3	DESPESAS CORREN					8.000,00	
3	OUTRAS DESPESAS CORRENTES				8.000,00		
	OBRIGAÇÕES PATRONAIS		3.3.90.04.15	3.000,00			
	MATERIAL DE CONSUMO		3.3.90.30.00	5.000,00			

**Prefeitura Municipal de Iguaracy**

Praça Antônio Rabelo - CNPJ:11368966/0001-00

Orçamento Programa - Exercício de 2021

Page 53

QUADRO AUXILIAR DE DETALHAMENTO DA DESPESA

Lei: 496, Data: 23/11/2020

ORGÃO	08	SECRETARIA DE DESENVOLVIMENTO E ASSISTÊNCIA SOCIAL
UNIDADE	02	FUNDO MUNICIPAL DE ASSISTÊNCIA SOCIAL - FMAS
SUB UNIDADE	00	FUNDO MUNICIPAL DE ASSISTÊNCIA SOCIAL - FMAS

Aplicação Programada	Proj/Ativ	Finalidade	Categoria	Detalhada	Total Grupo	Total Categ.	Total Função
MANUTENÇÃO ATIVIDADES DO PAA/CDAF	08.244.0026.2087.0000						8.000,00
MANUTENÇÃO ATIVIDADE PISO MÉDIO VARIÁVEL III - CRAS VOLANTE	08.244.0026.2138.0000						42.000,00
3	DESPESAS CORRENTE					42.000,00	
1	PESSOAL E ENCARGOS SOCIAIS				21.000,00		
	CONTRATAÇÃO POR TEMPO DETERMINADO		3.1.90.04.00	5.000,00			
	VENCIMENTOS E VANTAGENS FIXAS - PESSOAL CIVIL		3.1.90.11.00	5.000,00			
	OBRIGAÇÕES PATRONAIS		3.1.90.13.00	5.000,00			
	OUTRAS DESPESAS VARIÁVEIS - PESSOAL CIVIL		3.1.90.16.00	2.000,00			
	INDENIZAÇÕES E RESTITUIÇÕES TRABALHISTAS		3.1.90.94.00	2.000,00			
	OBRIGAÇÕES PATRONAIS - INTRA-ORÇAMENTÁRIO		3.1.91.13.00	2.000,00			
3	OUTRAS DESPESAS CORRENTES				21.000,00		
	Outros Benefícios Assistenciais do servidor e do militar		3.3.90.08.00	2.000,00			
	DIÁRIAS - CIVIL		3.3.90.14.00	3.000,00			
	MATERIAL DE CONSUMO		3.3.90.30.00	5.000,00			
	OUTROS SERVIÇOS DE TERCEIROS - PESSOA FÍSICA		3.3.90.36.00	5.000,00			
	OUTROS SERVIÇOS DE TERCEIROS - PESSOA JURÍDICA		3.3.90.39.00	5.000,00			
	Aporte para Cobertura do Déficit Atuarial do RPPS		3.3.91.97.00	1.000,00			
MANUTENÇÃO ATIVIDADES DO IGD/SUAS	08.244.0026.2146.0000						35.000,00
3	DESPESAS CORRENTE					35.000,00	
1	PESSOAL E ENCARGOS SOCIAIS				18.000,00		
	CONTRATAÇÃO POR TEMPO DETERMINADO		3.1.90.04.00	5.000,00			
	VENCIMENTOS E VANTAGENS FIXAS - PESSOAL CIVIL		3.1.90.11.00	5.000,00			
	OBRIGAÇÕES PATRONAIS		3.1.90.13.00	2.000,00			
	OUTRAS DESPESAS VARIÁVEIS - PESSOAL CIVIL		3.1.90.16.00	2.000,00			
	INDENIZAÇÕES E RESTITUIÇÕES TRABALHISTAS		3.1.90.94.00	2.000,00			
	OBRIGAÇÕES PATRONAIS - INTRA-ORÇAMENTÁRIO		3.1.91.13.00	2.000,00			
3	OUTRAS DESPESAS CORRENTES				17.000,00		
	OBRIGAÇÕES PATRONAIS		3.3.90.04.15	1.000,00			
	Outros Benefícios Assistenciais do servidor e do militar		3.3.90.08.00	2.000,00			
	MATERIAL DE CONSUMO		3.3.90.30.00	5.000,00			
	OUTROS SERVIÇOS DE TERCEIROS - PESSOA FÍSICA		3.3.90.36.00	4.000,00			
	OUTROS SERVIÇOS DE TERCEIROS - PESSOA JURÍDICA		3.3.90.39.00	4.000,00			
	Aporte para Cobertura do Déficit Atuarial do RPPS		3.3.91.97.00	1.000,00			
PAIF - PROGRAMA ATENDIMENTO INTEGRAL À FAMÍLIA - PAIF	08.244.0026.2147.0000						45.500,00
3	DESPESAS CORRENTE					45.500,00	
1	PESSOAL E ENCARGOS SOCIAIS				18.000,00		
	CONTRATAÇÃO POR TEMPO DETERMINADO		3.1.90.04.00	5.000,00			
	VENCIMENTOS E VANTAGENS FIXAS - PESSOAL CIVIL		3.1.90.11.00	5.000,00			
	OBRIGAÇÕES PATRONAIS		3.1.90.13.00	2.000,00			
	OUTRAS DESPESAS VARIÁVEIS - PESSOAL CIVIL		3.1.90.16.00	2.000,00			
	INDENIZAÇÕES E RESTITUIÇÕES TRABALHISTAS		3.1.90.94.00	2.000,00			
	OBRIGAÇÕES PATRONAIS - INTRA-ORÇAMENTÁRIO		3.1.91.13.00	2.000,00			

Documento Assinado Digitalmente por: JOSE TORRES LOPES FILHO, JOSENILDO MENDES FERREIRA, JOAUDENI CAVALCANTE BARBOSA DA SILVA, JOSE JOSIVALDO RUFINO DA SILVA
Acesse em: https://efccf.tce.pe.gov.br/pepp/validar.seam?o_documento:cdl.ec0611808-4606-a012-04d6-0203551



Documento Assinado Digitalmente por: JOSE TORRES LOPES FILHO, JOSENILDO MENDES FERREIRA, JOAUDENI CAVALCANTE BARBOSA DA SILVA, JOSE JOSIVALDO RUFINO DA SILVA
 Acesse em: https://efcc.tec.pe.gov.br/epm/validar.jspx?seam:Codigo_documento:cdlce06f17084406a012044db6903531



Prefeitura Municipal de Iguaracy
 Praça Antônio Rabelo - CNPJ:11368966/0001-00
 Orçamento Programa - Exercício de 2021

QUADRO AUXILIAR DE DETALHAMENTO DA DESPESA

Lei: 496, Data: 23/11/2020

ORGÃO	08	SECRETARIA DE DESENVOLVIMENTO E ASSISTÊNCIA SOCIAL
UNIDADE	02	FUNDO MUNICIPAL DE ASSISTÊNCIA SOCIAL - FMAS
SUB UNIDADE	00	FUNDO MUNICIPAL DE ASSISTÊNCIA SOCIAL - FMAS

Aplicação Programada	Proj/Ativ	Finalidade	Categoria	Detalhada	Total Grupo	Total Categ.	Total Função
		F.R. - C.A.					
PAIF - PROGRAMA ATENDIMENTO INTEGRAL A FAMÍLIA - PAIF	08.244.0026.2147.0000						45.500,00
3	3	DESPESAS CORREN				45.500,00	
	3	OUTRAS DESPESAS CORRENTES			27.500,00		
		OBRIGAÇÕES PATRONAIS	3.3.90.04.15	1.500,00			
		Outros Benefícios Assistenciais do servidor e do militar	3.3.90.08.00	2.000,00			
		DIÁRIAS - CIVIL	3.3.90.14.00	5.000,00			
		MATERIAL DE CONSUMO	3.3.90.30.00	10.000,00			
		OUTROS SERVIÇOS DE TERCEIROS - PESSOA FÍSICA	3.3.90.36.00	6.000,00			
		OUTROS SERVIÇOS DE TERCEIROS - PESSOA JURÍDICA	3.3.90.39.00	2.000,00			
		Aporte para Cobertura do Déficit Atuarial do RPPS	3.3.91.97.00	1.000,00			
MANUTENÇÃO DO BPC - BENEFÍCIO DE PRESTAÇÃO CONTINUADA	08.244.0026.2156.0000						11.000,00
3	3	DESPESAS CORREN				11.000,00	
	3	OUTRAS DESPESAS CORRENTES			11.000,00		
		OBRIGAÇÕES PATRONAIS	3.3.90.04.15	1.000,00			
		MATERIAL DE CONSUMO	3.3.90.30.00	5.000,00			
		OUTROS SERVIÇOS DE TERCEIROS - PESSOA FÍSICA	3.3.90.36.00	4.000,00			
		OUTROS SERVIÇOS DE TERCEIROS - PESSOA JURÍDICA	3.3.90.39.00	1.000,00			
CONTRIBUIÇÕES A ENTIDADES SEM FINS LUCRATIVOS	08.244.0027.2089.0000						10.000,00
3	3	DESPESAS CORREN				10.000,00	
	3	OUTRAS DESPESAS CORRENTES			10.000,00		
		SUBVENÇÕES SOCIAIS	3.3.50.43.00	10.000,00			
MANUT.CENTRO INCLUSÃO PRODUTIVA (PE NO BATENTE)	08.244.0028.2090.0000						26.500,00
3	3	DESPESAS CORREN				26.500,00	
	1	PESSOAL E ENCARGOS SOCIAIS			15.000,00		
		CONTRATAÇÃO POR TEMPO DETERMINADO	3.1.90.04.00	2.000,00			
		VENCIMENTOS E VANTAGENS FIXAS - PESSOAL CIVIL	3.1.90.11.00	5.000,00			
		OBRIGAÇÕES PATRONAIS	3.1.90.13.00	2.000,00			
		OUTRAS DESPESAS VARIÁVEIS - PESSOAL CIVIL	3.1.90.16.00	2.000,00			
		INDENIZAÇÕES E RESTITUIÇÕES TRABALHISTAS	3.1.90.94.00	2.000,00			
		OBRIGAÇÕES PATRONAIS - INTRA-ORÇAMENTÁRIO	3.1.91.13.00	2.000,00			
	3	OUTRAS DESPESAS CORRENTES			11.500,00		
		OBRIGAÇÕES PATRONAIS	3.3.90.04.15	500,00			
		Outros Benefícios Assistenciais do servidor e do militar	3.3.90.08.00	2.000,00			
		MATERIAL DE CONSUMO	3.3.90.30.00	2.000,00			
		PASSAGENS E DESPESAS COM LOCOMOÇÃO	3.3.90.33.00	2.000,00			
		OUTROS SERVIÇOS DE TERCEIROS - PESSOA FÍSICA	3.3.90.36.00	2.000,00			
		OUTROS SERVIÇOS DE TERCEIROS - PESSOA JURÍDICA	3.3.90.39.00	2.000,00			
		Aporte para Cobertura do Déficit Atuarial do RPPS	3.3.91.97.00	1.000,00			
MANUTENÇÃO CENTROS DE INCLUSÃO DIGITAL	08.244.0028.2091.0000						24.500,00
3	3	DESPESAS CORREN				24.500,00	

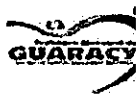
**Prefeitura Municipal de Iguaracy**

Praça Antônio Rabelo - CNPJ:11368966/0001-00

Orçamento Programa - Exercício de 2021

Page 55

Lei: 496, Data: 23/11/2020

QUADRO AUXILIAR DE DETALHAMENTO DA DESPESA

ORGÃO	08	SECRETARIA DE DESENVOLVIMENTO E ASSISTÊNCIA SOCIAL
UNIDADE	02	FUNDO MUNICIPAL DE ASSISTÊNCIA SOCIAL - FMAS
SUB UNIDADE	00	FUNDO MUNICIPAL DE ASSISTÊNCIA SOCIAL - FMAS

Aplicação Programada	Proj/Ativ	Finalidade	Categoria	Detalhada	Total Grupo	Total Categ.	Total Função
F.R. - C.A.							
MANUTENÇÃO CENTROS DE INCLUSÃO DIGITAL	08.244.0028.2091.0000						24.500,00
3 DESPESAS CORRENTES						24.500,00	
1 PESSOAL E ENCARGOS SOCIAIS					12.000,00		
CONTRATAÇÃO POR TEMPO DETERMINADO			3.1.90.04.00	2.000,00			
VENCIMENTOS E VANTAGENS FIXAS - PESSOAL CIVIL			3.1.90.11.00	2.000,00			
OBRIGAÇÕES PATRONAIS			3.1.90.13.00	2.000,00			
OUTRAS DESPESAS VARIÁVEIS - PESSOAL CIVIL			3.1.90.16.00	2.000,00			
INDENIZAÇÕES E RESTITUIÇÕES TRABALHISTAS			3.1.90.84.00	2.000,00			
OBRIGAÇÕES PATRONAIS - INTRA-ORÇAMENTÁRIO			3.1.91.13.00	2.000,00			
3 OUTRAS DESPESAS CORRENTES					12.500,00		
OBRIGAÇÕES PATRONAIS			3.3.90.04.15	500,00			
Outros Benefícios Assistenciais do servidor e do militar			3.3.90.08.00	2.000,00			
MATERIAL DE CONSUMO			3.3.90.30.00	2.000,00			
OUTROS SERVIÇOS DE TERCEIROS - PESSOA FÍSICA			3.3.90.36.00	2.000,00			
OUTROS SERVIÇOS DE TERCEIROS - PESSOA JURÍDICA			3.3.90.39.00	5.000,00			
Aporte para Cobertura do Déficit Atuarial do RPPS			3.3.91.07.00	1.000,00			
TOTAL							1.542.000,00

Documento Assinado Digitalmente por: JOSE TORRES LOPES FILHO, JOSENILDO MENDES FERREIRA, JOAUDENI CAVALCANTE BARBOSA DA SILVA, JOSE JOSIVALDO RUFINO DA SILVA
 Acesse em: https://efccf.tce.pe.gov.br/ppw/validar_documento:fd1ec06f-1c08-4606-a012f04d4b54c03551

**Prefeitura Municipal de Iguaracy**

Praça Antônio Rabelo - CNPJ:11368966/0001-00

Orçamento Programa - Exercício de 2021

Page 56

QUADRO AUXILIAR DE DETALHAMENTO DA DESPESA

Lei: 496, Data: 23/11/2020

ORGÃO	08	SECRETARIA DE DESENVOLVIMENTO E ASSISTÊNCIA SOCIAL
UNIDADE	03	FUNDO MUN.DIREITOS DA CRIANÇA E DO ADOLESCENTE
SUB UNIDADE	00	FUNDO MUN.DIREITOS DA CRIANÇA E DO ADOLESCENTE

Aplicacao Programada	Proj/Ativ	Finalidade	Categoria	Detalhada	TotalGrupo	Total Categ.	Total Funç
F.R. - C.A.							
AQUISIÇÃO DE VEÍCULO PARA O FMDCA	08.243.0025.1020.0000						5.000,00
4 DESPESAS DE CAPIT.						5.000,00	
4 INVESTIMENTOS					5.000,00		
EQUIPAMENTOS E MATERIAL PERMANENTE			4.4.90.52.00	5.000,00			
AÇÕES SOCIOEDUCATIVAS E DE APOIO FAMILAR A CRIANÇA E AO ADOLESCENT	08.243.0025.2093.0000						42.000,00
3 DESPESAS CORREN						42.000,00	
3 PESSOAL E ENCARGOS SOCIAIS					20.000,00		
CONTRATAÇÃO POR TEMPO DETERMINADO			3.1.90.04.00	2.000,00			
VENCIMENTOS E VANTAGENS FIXAS - PESSOAL CIVIL			3.1.90.11.00	10.000,00			
OBRIGAÇÕES PATRONAIS			3.1.90.13.00	2.000,00			
OUTRAS DESPESAS VARIÁVEIS - PESSOAL CIVIL			3.1.90.16.00	2.000,00			
INDENIZAÇÕES E RESTITUIÇÕES TRABALHISTAS			3.1.90.94.00	2.000,00			
OBRIGAÇÕES PATRONAIS - INTRA-ORÇAMENTÁRIO			3.1.91.13.00	2.000,00			
3 OUTRAS DESPESAS CORRENTES					22.000,00		
OBRIGAÇÕES PATRONAIS			3.3.90.04.15	1.000,00			
Outros Benefícios Assistenciais do servidor e do militar			3.3.90.08.00	2.000,00			
DIÁRIAS - CIVIL			3.3.90.14.00	2.000,00			
MATERIAL DE CONSUMO			3.3.90.30.00	6.000,00			
OUTROS SERVIÇOS DE TERCEIROS - PESSOA FÍSICA			3.3.90.36.00	5.000,00			
OUTROS SERVIÇOS DE TERCEIROS - PESSOA JURÍDICA			3.3.90.39.00	5.000,00			
Aporte para Cobertura do Déficit Atuarial do RPPS			3.3.91.97.00	1.000,00			
CONTRIBUIÇÕES A ENTIDADES SEM FINS LUCRATIVOS	08.243.0025.2133.0000						10.000,00
3 DESPESAS CORREN						10.000,00	
3 OUTRAS DESPESAS CORRENTES					10.000,00		
SUBVENÇÕES SOCIAIS			3.3.50.43.00	10.000,00			
TOTAL							57.000,00

Documento Assinado Digitalmente por: JOSE TORRES LOPES FILHO, JOSENILDO MENDES FERREIRA, JOAUDENI CAVALCANTE BARBOSA DA SILVA, JOSE JOSIVALDO RUFINO DA SILVA
 Acesse em: https://eccc.tce-pe.gov.br/eppp/validar_documento.php?documento=c911ec06f-1c08-4909-a012-04d4be9c03551



Prefeitura Municipal de Igaracy

Praça Antônio Rabelo - CNPJ:11368966/0001-00

Orçamento Programa - Exercício de 2021

QUADRO AUXILIAR DE DETALHAMENTO DA DESPESA

Lei: 496, Data: 23/11/2020

ORGÃO	08	SECRETARIA DE DESENVOLVIMENTO E ASSISTÊNCIA SOCIAL
UNIDADE	04	FUNDO MUNICIPAL DOS DIREITOS DO IDOSO
SUB UNIDADE	00	FUNDO MUNICIPAL DOS DIREITOS DO IDOSO

Aplicacao Programada	Proj/Ativ	Finalidade	Categoria	Detalhada	TotalGrupo	Total Categ.	Total Fun
F.R. - C.A.							
AQUISIÇÃO DE EQUIP E MAT.PERMANENTE-FMDI	14.241.0030.1090.0000						5.000,00
4	DESPESAS DE CAPIT					5.000,00	
4	INVESTIMENTOS				5.000,00		
EQUIPAMENTOS E MATERIAL PERMANENTE			4.4.90.52.00	5.000,00			
MANUTENÇÃO ATIVIDADES DE APOIO AO IDOSO	14.241.0030.2095.0000						35.000,00
3	DESPESAS CORREN					35.000,00	
1	PESSOAL E ENCARGOS SOCIAIS				15.000,00		
CONTRATAÇÃO POR TEMPO DETERMINADO			3.1.90.04.00	2.000,00			
VENCIMENTOS E VANTAGENS FIXAS - PESSOAL CIVIL			3.1.90.11.00	5.000,00			
OBRIGAÇÕES PATRONAIS			3.1.90.13.00	2.000,00			
OUTRAS DESPESAS VARIÁVEIS - PESSOAL CIVIL			3.1.90.16.00	2.000,00			
INDENIZAÇÕES E RESTITUIÇÕES TRABALHISTAS			3.1.90.94.00	2.000,00			
OBRIGAÇÕES PATRONAIS - INTRA-ORÇAMENTÁRIO			3.1.91.13.00	2.000,00			
3	OUTRAS DESPESAS CORRENTES				20.000,00		
OBRIGAÇÕES PATRONAIS			3.3.90.04.15	1.000,00			
Outros Benefícios Assistenciais do servidor e do militar			3.3.90.08.00	2.000,00			
MATERIAL DE CONSUMO			3.3.90.30.00	5.000,00			
OUTROS SERVIÇOS DE TERCEIROS - PESSOA FÍSICA			3.3.90.36.00	5.000,00			
OUTROS SERVIÇOS DE TERCEIROS - PESSOA JURÍDICA			3.3.90.39.00	6.000,00			
Aporte para Cobertura do Déficit Atuarial do RPPS			3.3.91.97.00	1.000,00			
TOTAL							40.000,00

Documento Assinado Digitalmente por: JOSE TORRES LOPES FILHO, JOSENILDO MENDES FERREIRA, JOAUDENI CAVALCANTE BARBOSA DA SILVA, JOSE JOSIVALDO RUFINO DA SILVA
Acesse em: https://efcc.tce-pe.gov.br/eppp/validar_documento.cdl?cdl=ec06f-1c08-f406-a012-04ddb9e9c03551



Documento Assinado Digitalmente por: JOSE TORRES LOPES FILHO, JOSENILDO MENDES FERREIRA, JOAUDENI CAVALCANTE BARBOSA DA SILVA, JOSE JOSIVALDO RUFINO DA SILVA
 Acesse em: https://efccf.tce-pe.gov.br/eppp/ViduaDoc.seam?codigo_documento=c01ec06f-1c08-4009-a012-04db9c03551



QUADRO AUXILIAR DE DETALHAMENTO DA DESPESA

ORGÃO	09	SECRETARIA DE CULTURA E TURISMO
UNIDADE	01	SECRETARIA DE CULTURA E TURISMO
SUB UNIDADE	00	SECRETARIA DE CULTURA E TURISMO

Aplicacao Programada	Proj/Ativ	Finalidade	Categoria	Detalhada	TotalGrupo	Total Categ.	Total Fun
F.R. - C.A.							
AQUISIÇÃO DE EQUIP E MAT PERMANENTE-SEC CULTURA E TURISMO	13.122.0004.1091.0000						5.000,00
4 DESPESAS DE CAPIT INVESTIMENTOS						5.000,00	
EQUIPAMENTOS E MATERIAL PERMANENTE			4.4.90.52.00	5.000,00	5.000,00		
MANUTIVID.ADMN.SEC CULTURA E TURISMO	13.122.0004.2096.0000						212.000,00
3 DESPESAS CORREN PESSOAL E ENCARGOS SOCIAIS					88.000,00	212.000,00	
CONTRATAÇÃO POR TEMPO DETERMINADO			3.1.90.04.00	20.000,00			
VENCIMENTOS E VANTAGENS FIXAS - PESSOAL CIVIL			3.1.90.11.00	60.000,00			
OBRIGAÇÕES PATRONAIS			3.1.90.13.00	2.000,00			
OUTRAS DESPESAS VARIÁVEIS - PESSOAL CIVIL			3.1.90.16.00	2.000,00			
INDENIZAÇÕES E RESTITUIÇÕES TRABALHISTAS			3.1.90.94.00	2.000,00			
OBRIGAÇÕES PATRONAIS - INTRA-ORÇAMENTÁRIO			3.1.91.13.00	2.000,00			
3 OUTRAS DESPESAS CORRENTES					124.000,00		
OBRIGAÇÕES PATRONAIS			3.3.90.04.15	2.000,00			
Outros Benefícios Assistenciais do servidor e do militar			3.3.90.08.00	2.000,00			
DIÁRIAS - CIVIL			3.3.90.14.00	8.000,00			
MATERIAL DE CONSUMO			3.3.90.30.00	5.000,00			
PREMIAÇÕES CULTURAIS, ARTÍSTICAS, CIENTÍFICAS, DESPORTI			3.3.90.31.00	5.000,00			
OUTROS SERVIÇOS DE TERCEIROS - PESSOA FÍSICA			3.3.90.36.00	25.000,00			
OUTROS SERVIÇOS DE TERCEIROS - PESSOA JURÍDICA			3.3.90.39.00	70.000,00			
OUTROS AUXÍLIOS FINANCEIROS A PESSOA FÍSICA			3.3.90.48.00	5.000,00			
Aporte para Cobertura do Déficit Atuarial do RPPS			3.3.91.97.00	2.000,00			
REALIZAÇÃO DE FESTIVIDADES E EVENTOS CULTURAIS	13.392.0031.2098.0000						640.000,00
3 DESPESAS CORREN OUTRAS DESPESAS CORRENTES					640.000,00	640.000,00	
OBRIGAÇÕES PATRONAIS			3.3.90.04.15	23.000,00			
MATERIAL DE CONSUMO			3.3.90.30.00	10.000,00			
PREMIAÇÕES CULTURAIS, ARTÍSTICAS, CIENTÍFICAS, DESPORTI			3.3.90.31.00	5.000,00			
PASSAGENS E DESPESAS COM LOCOMOÇÃO			3.3.90.33.00	2.000,00			
OUTROS SERVIÇOS DE TERCEIROS - PESSOA FÍSICA			3.3.90.36.00	100.000,00			
OUTROS SERVIÇOS DE TERCEIROS - PESSOA JURÍDICA			3.3.90.39.00	500.000,00			
MANUTENÇÃO DA BANDA MUSICAL	13.392.0031.2099.0000						8.500,00
3 DESPESAS CORREN OUTRAS DESPESAS CORRENTES					8.500,00	8.500,00	
OBRIGAÇÕES PATRONAIS			3.3.90.04.15	500,00			
MATERIAL DE CONSUMO			3.3.90.30.00	2.000,00			
PREMIAÇÕES CULTURAIS, ARTÍSTICAS, CIENTÍFICAS, DESPORTI			3.3.90.31.00	2.000,00			
OUTROS SERVIÇOS DE TERCEIROS - PESSOA FÍSICA			3.3.90.36.00	2.000,00			
OUTROS SERVIÇOS DE TERCEIROS - PESSOA JURÍDICA			3.3.90.39.00	2.000,00			
MANUTENÇÃO DE ATIVIDADES DE GRUPOS CULTURAIS/FOLCLÓRICOS	13.392.0031.2102.0000						12.000,00
3 DESPESAS CORREN					12.000,00	12.000,00	



Prefeitura Municipal de Iguaracy
Praça Antônio Rabelo - CNPJ:11368966/0001-00

Orçamento Programa - Exercício de 2021

Page 59

QUADRO AUXILIAR DE DETALHAMENTO DA DESPESA

Lei: 496, Data: 23/11/2020

ORGÃO	08	SECRETARIA DE CULTURA E TURISMO
UNIDADE	01	SECRETARIA DE CULTURA E TURISMO
SUB UNIDADE	00	SECRETARIA DE CULTURA E TURISMO

Aplicacao Programada	Proj/Ativ	Finalidade	Categoria	Detalhada	TotalGrupo	Total Categ.	Total Funç.
F.R. - C.A.							
MANUTENÇÃO DE ATIVIDADES DE GRUPOS CULTURAIS/FOLCLÓRICOS	13.392.0031.2102.0000						12.000,00
3 DESPESAS CORREN						12.000,00	
3 OUTRAS DESPESAS CORRENTES					12.000,00		
OBRIGAÇÕES PATRONAIS			3.3.90.04.15	1.000,00			
MATERIAL DE CONSUMO			3.3.90.30.00	2.000,00			
PREMIAÇÕES CULTURAIS, ARTÍSTICAS, CIENTÍFICAS, DESPORTI			3.3.90.31.00	2.000,00			
OUTROS SERVIÇOS DE TERCEIROS - PESSOA FÍSICA			3.3.90.36.00	5.000,00			
OUTROS SERVIÇOS DE TERCEIROS - PESSOA JURÍDICA			3.3.90.39.00	2.000,00			

TOTAL 877.500,00

Documento Assinado Digitalmente por: JOSE TORRES LOPES FILHO, JOSENILDO MENDES FERREIRA, JOAUDENI CAVALCANTE BARBOSA DA SILVA, JOSE JOSIVALDO RUFINO DA SILVA
 Acesse em: https://etce.tce.pe.gov.br/etce/validarDocumento.aspx?CodigoDocumento=cd1cc09f-1c08-4606-a012-04d4be9c03551



Documento Assinado Digitalmente por: JOSE TORRES LOPES FILHO, JOSENIL DO MENDES FERREIRA, JOAUDENI CAVALLCANTE BARBOSA DA SILVA, JOSE JOSIVALDO RUFINO DA SILVA
 Acesse em: https://efccf.tec.pe.gov.br/eppp/validarDocumento.aspx?documento=c111e00614084606a01204db9c03551



Prefeitura Municipal de Iguaracy
Praça Antônio Rabelo - CNPJ:11368966/0001-00

Orçamento Programa - Exercício de 2021

QUADRO AUXILIAR DE DETALHAMENTO DA DESPESA

Lei: 496, Data: 23/11/2020

ORGÃO	21	FUNDO DE DESENVOLVIMENTO MUNICIPAL
UNIDADE	01	FUNDO DE DESENVOLVIMENTO MUNICIPAL
SUB UNIDADE	00	FUNDO DE DESENVOLVIMENTO MUNICIPAL

Aplicação Programada	Proj/Ativ	Finalidade	Categoria	Detalhada	Total/Grupo	Total Categ.	Total Fun.
F.R. - C.A.							
REFORMA E AMPLIAÇÃO DO PRÉDIO SEDE DA PREFEITURA	04.122.0002.1034.0000						30.000,00
4 DESPESAS DE CAPIT						30.000,00	
4 INVESTIMENTOS					30.000,00		
OBRAS E INSTALAÇÕES			4.4.90.51.00	30.000,00			
CONSTRUÇÃO DE CENTROS COMUNITÁRIOS	08.244.0026.1046.0000						20.000,00
4 DESPESAS DE CAPIT						20.000,00	
4 INVESTIMENTOS					20.000,00		
OBRAS E INSTALAÇÕES			4.4.90.51.00	20.000,00			
CONSTRUÇÃO DE PAVIMENTAÇÃO EM RUAS DO MUNICÍPIO - FEM	15.451.0019.1039.0000						20.000,00
4 DESPESAS DE CAPIT						20.000,00	
4 INVESTIMENTOS					20.000,00		
OBRAS E INSTALAÇÕES			4.4.90.51.00	20.000,00			
TOTAL							70.000,00



Documento Assinado Digitalmente por: JOSE TORRES LOPES FILHO, JOSENILDO MENDES FERREIRA, JOAUDENI CAVALCANTE BARBOSA DA SILVA, JOSE JOSIVALDO RUFINO DA SILVA
 Acesse em: https://efccfccc.gov.br/ep/validar



Prefeitura Municipal de Igaracy
Praça Antônio Rabelo - CNPJ:11368966/0001-00

Orçamento Programa - Exercício de 2021

Page 62

Lei: 496, Data: 23/11/2020

QUADRO AUXILIAR DE DETALHAMENTO DA DESPESA

ORGÃO	31	COMUPE - CONSÓRCIO DOS MUNICÍPIOS PERNAMBUCANOS
UNIDADE	01	COMUPE - CONSÓRCIO DOS MUNICÍPIOS PERNAMBUCANOS
SUB UNIDADE	00	COMUPE - CONSÓRCIO DOS MUNICÍPIOS PERNAMBUCANOS

Aplicação Programada	Proj/Ativ	Finalidade	Categoria	Detalhada	Total Grupo	Total Categ.	Total Fun.
		F.R. - C.A.					
MANUTENÇÃO DAS ATIVIDADES DA ASSISTÊNCIA FARMACEÚTICA - COMUPE	10.303.0010.2161.0000					5.000,00	
3 DESPESAS CORREN						5.000,00	
3 OUTRAS DESPESAS CORRENTES						5.000,00	
MATERIAL DE CONSUMO			3.3.90.30.00	5.000,00			
TOTAL						106.000,00	



Documento Assinado Digitalmente por: JOSE TORRES LOPES FILHO, JOSENILDO MENDES FERREIRA, JOAQUINI CAVACANTE BARBOSA DA SILVA, JOSE JOSIVALDO RUFINO DA SILVA
 Acesse em: https://epec.tce.pe.gov.br/epp/v/validaID.seam?documento=cd1ec06f-158-4606-4012-09b9c93531



Prefeitura Municipal de Igaracy
Praça Antônio Rabelo - CNPJ:11368966/0001-00

Orçamento Programa - Exercício de 2021

Page 64

QUADRO AUXILIAR DE DETALHAMENTO DA DESPESA

Lei: 496, Data: 23/11/2020

ORGÃO	32	CIMPAJEU - CONSÓRCIO DE INTEGRAÇÃO DOS MUNICÍPIOS DO PAJEU
UNIDADE	01	CIMPAJEU - CONSÓRCIO DE INTEGRAÇÃO DOS MUNICÍPIOS DO PAJEU
SUB UNIDADE	00	CIMPAJEU - CONSÓRCIO DE INTEGRAÇÃO DOS MUNICÍPIOS DO PAJEU

Aplicação Programada	Proj/Ativ	Finalidade	Categoria	Detalhada	Total Grupo	Total Categ.	Total Func.
F.R. - C.A.							
AMORTIZAÇÃO DA DÍVIDA CONTRATUAL	04.122.0035.2172.0000						1.072,50
4 DESPESAS DE CAPIT						1.072,50	
6 AMORTIZAÇÃO DA DÍVIDA					1.072,50		
PRINCIPAL DA DÍVIDA CONTRATUAL RESGATADA			4.6.60.71.00	1.072,50			
SENTENÇAS JUDICIAIS, INDENIZAÇÕES E RESTITUIÇÕES DIVERSAS	04.122.0035.2173.0000						715,00
3 DESPESAS CORREN						715,00	
3 OUTRAS DESPESAS CORRENTES					715,00		
SENTENÇAS JUDICIAIS			3.3.90.91.00	357,50			
INDENIZAÇÕES E RESTITUIÇÕES			3.3.90.93.00	357,50			
AQUISIÇÃO DE VEÍCULOS, EQUIPAMENTOS, MOVEIS E UTENSÍLIOS P/ NDS	08.244.0036.1107.0000						1.787,50
4 DESPESAS DE CAPIT						1.787,50	
4 INVESTIMENTOS					1.787,50		
EQUIPAMENTOS E MATERIAL PERMANENTE			4.4.90.52.00	1.787,50			
MANUTENÇÃO DAS ATIVIDADES DO NDS - CIMPAJEU	08.244.0036.2174.0000						81.116,75
3 DESPESAS CORREN						81.116,75	
1 PESSOAL E ENCARGOS SOCIAIS					22.379,50		
CONTRATAÇÃO POR TEMPO DETERMINADO			3.1.90.04.00	6.258,25			
VENCIMENTOS E VANTAGENS FIXAS - PESSOAL CIVIL			3.1.90.11.00	11.797,50			
OBRIGAÇÕES PATRONAIS			3.1.90.13.00	3.146,00			
OBRIGAÇÕES PATRONAIS - INTRA-ORÇAMENTÁRIO			3.1.91.13.00	1.179,75			
3 OUTRAS DESPESAS CORRENTES					58.737,25		
DIÁRIAS - CIVIL			3.3.90.14.00	1.608,75			
MATERIAL DE CONSUMO			3.3.90.30.00	4.468,75			
Material, Bem ou Serviço para Distribuição Gratuita			3.3.90.32.00	28.600,00			
PASSAGENS E DESPESAS COM LOCOMOÇÃO			3.3.90.33.00	643,50			
OUTROS SERVIÇOS DE TERCEIROS - PESSOA FÍSICA			3.3.90.36.00	8.580,00			
OUTROS SERVIÇOS DE TERCEIROS - PESSOA JURÍDICA			3.3.90.39.00	8.580,00			
OBRIGAÇÕES TRIBUTÁRIAS E CONTRIBUTIVAS			3.3.90.47.00	2.323,75			
OUTROS AUXÍLIOS FINANCEIROS A PESSOA FÍSICA			3.3.90.48.00	3.932,50			
SUBVENÇÕES SOCIAIS A ENTIDADES LIGADA A ASSISTÊNCIA SOCIAL	08.244.0036.2175.0000						1.465,75
3 DESPESAS CORREN						1.465,75	
3 OUTRAS DESPESAS CORRENTES					1.465,75		
SUBVENÇÕES SOCIAIS			3.3.50.43.00	1.465,75			
MANUT. DAS ATIV. DO NÚCLEO DE POLÍTICAS PÚBLICAS P/ MULHERES	08.244.0037.2176.0000						2.574,00
3 DESPESAS CORREN						2.574,00	
3 OUTRAS DESPESAS CORRENTES					2.574,00		
DIÁRIAS - CIVIL			3.3.90.14.00	786,50			
OUTROS SERVIÇOS DE TERCEIROS - PESSOA FÍSICA			3.3.90.36.00	1.787,50			
CONSTRUÇÃO, REFORMA E/OU AMPLIAÇÃO DO NIS CIMPAJEU	10.301.0038.1108.0000						357,50



Prefeitura Municipal de Iguaracy
Praça Antônio Rabelo - CNPJ:11368966/0001-00
Orçamento Programa - Exercício de 2021



Documento Assinado Digitalmente por: JOSE TORRES LOPES EL HO, JOSENIL DO MENDES FERREIRA, JOAQUINI CAVALCANTE BARBOSA DA SILVA, JOSE JOSIVALDO RUFINO DA SILVA
Acesse em: https://efcfe.tce.pe.gov.br/epi/validar_documento_cdf.asp

Page 65

Lei: 496, Data: 23/11/2020

QUADRO AUXILIAR DE DETALHAMENTO DA DESPESA

ORGÃO	32	CIMPAJEU - CONSÓRCIO DE INTEGRAÇÃO DOS MUNICÍPIOS DO PAJEU
UNIDADE	01	CIMPAJEU - CONSÓRCIO DE INTEGRAÇÃO DOS MUNICÍPIOS DO PAJEU
SUB UNIDADE	00	CIMPAJEU - CONSÓRCIO DE INTEGRAÇÃO DOS MUNICÍPIOS DO PAJEU

Aplicação Programada	Proj/Ativ	Finalidade	Categoria	Detalhada	Total Grupo	Total Categ.	Total Funç.
F.R. - C.A.							
CONSTRUÇÃO, REFORMA E/OU AMPLIAÇÃO DO NIS CIMPAJEU	10.301.0038.1108.0000						357,50
4	4	DESPESAS DE CAPIT INVESTIMENTOS				357,50	
		OBRAS E INSTALAÇÕES	4.4.90.51.00	357,50			
AQUISIÇÃO DE IMÓVEL PARA SEDE DO NIS CIMPAJEU	10.301.0038.1109.0000						536,25
4	4	DESPESAS DE CAPIT INVESTIMENTOS				536,25	
		AQUISIÇÃO DE IMÓVEIS	4.4.90.61.00	536,25			
CONSTRUÇÃO, REFORMA E/OU AMPLIAÇÃO DE UNIDADES DE SAÚDE ATENÇÃO BÁSICA	10.301.0038.1110.0000						15.015,00
4	4	DESPESAS DE CAPIT INVESTIMENTOS				15.015,00	
		OBRAS E INSTALAÇÕES	4.4.90.51.00	15.015,00			
AQUISIÇÃO DE IMÓVEL P/ UNIDADES DE SAÚDE - ATENÇÃO BÁSICA	10.301.0038.1111.0000						1.859,00
4	4	DESPESAS DE CAPIT INVESTIMENTOS				1.859,00	
		AQUISIÇÃO DE IMÓVEIS	4.4.90.61.00	1.859,00			
AQUISIÇÃO DE VEÍCULOS, EQUIPAMENTOS, MOVEIS E UTENSÍLIOS P/ NIS CIMPAJEU	10.301.0038.1112.0000						715,00
4	4	DESPESAS DE CAPIT INVESTIMENTOS				715,00	
		EQUIPAMENTOS E MATERIAL PERMANENTE	4.4.90.52.00	715,00			
AQUISIÇÃO DE VEÍCULOS, EQUIPAMENTOS, MOVEIS E UTENSÍLIOS P/ NIS ATENÇÃO BÁSICA	10.301.0038.1113.0000						13.227,50
4	4	DESPESAS DE CAPIT INVESTIMENTOS				13.227,50	
		EQUIPAMENTOS E MATERIAL PERMANENTE	4.4.90.52.00	13.227,50			
MANUTENÇÃO DAS ATIVIDADES DO NIS - ATENÇÃO BÁSICA	10.301.0038.2177.0000						115.075,75
3	1	DESPESAS CORRENTE PESSOAL E ENCARGOS SOCIAIS				115.075,75	
		CONTRATAÇÃO POR TEMPO DETERMINADO	3.1.90.04.00	4.826,25			
		VENCIMENTOS E VANTAGENS FIXAS - PESSOAL CIVIL	3.1.90.11.00	10.903,75			
		OBRIGAÇÕES PATRONAIS	3.1.90.13.00	4.280,00			
		SENTENÇAS JUDICIAIS	3.1.90.91.00	143,00			
		DESPESAS DE EXERCÍCIOS ANTERIORES	3.1.90.92.00	143,00			
		INDENIZAÇÕES E RESTITUIÇÕES TRABALHISTAS	3.1.90.94.00	500,50			
		OBRIGAÇÕES PATRONAIS - INTRA-ORÇAMENTÁRIO	3.1.91.13.00	464,75			



Prefeitura Municipal de Iguaracy
Praça Antônio Rabelo - CNPJ:11368966/0001-00

Orçamento Programa - Exercício de 2021

QUADRO AUXILIAR DE DETALHAMENTO DA DESPESA

ORGÃO	32	CIMPAJEU - CONSÓRCIO DE INTEGRAÇÃO DOS MUNICÍPIOS DO PAJEU
UNIDADE	01	CIMPAJEU - CONSÓRCIO DE INTEGRAÇÃO DOS MUNICÍPIOS DO PAJEU
SUB UNIDADE	00	CIMPAJEU - CONSÓRCIO DE INTEGRAÇÃO DOS MUNICÍPIOS DO PAJEU

Aplicação Programada	Proj/Ativ	Finalidade	Categoria	Detalhada	Total Grupo	Total Categ.	Total Funç.
		F.R. - C.A.					
MANUTENÇÃO DAS ATIVIDADES DO NIS - ATENÇÃO BÁSICA	10.301.0038.2177.0000						115.075,75
3	DESPESAS CORREN					115.075,75	
3	OUTRAS DESPESAS CORRENTES				93.804,50		
	DIÁRIAS - CIVIL		3.3.90.14.00	1.144,00			
	MATERIAL DE CONSUMO		3.3.90.30.00	1.953,75			
	PASSAGENS E DESPESAS COM LOCOMOÇÃO		3.3.90.33.00	715,00			
	Outras Despesas de Pessoal decorrentes de Contratos de Terceiros		3.3.90.34.00	214,50			
	SERVIÇOS DE CONSULTORIA		3.3.90.35.00	2.002,00			
	OUTROS SERVIÇOS DE TERCEIROS - PESSOA FÍSICA		3.3.90.36.00	2.037,75			
	LOCAÇÃO DE MÃO-DE-OBRA		3.3.90.37.00	214,50			
	OUTROS SERVIÇOS DE TERCEIROS - PESSOA JURÍDICA		3.3.90.39.00	83.235,00			
	Contribuições		3.3.90.41.00	1.108,25			
	AUXÍLIO ALIMENTAÇÃO		3.3.90.46.00	464,75			
	OBRIGAÇÕES TRIBUTÁRIAS E CONTRIBUTIVAS		3.3.90.47.00	464,75			
	DESPESAS DE EXERCÍCIOS ANTERIORES		3.3.90.92.00	250,25			
CAPACITAÇÃO DOS PROF. DA SAÚDE DO NIS - ATENÇÃO BÁSICA	10.301.0038.2178.0000						1.394,25
3	DESPESAS CORREN					1.394,25	
3	OUTRAS DESPESAS CORRENTES				1.394,25		
	DIÁRIAS - CIVIL		3.3.90.14.00	214,50			
	MATERIAL DE CONSUMO		3.3.90.30.00	214,50			
	PASSAGENS E DESPESAS COM LOCOMOÇÃO		3.3.90.33.00	143,00			
	SERVIÇOS DE CONSULTORIA		3.3.90.35.00	286,00			
	OUTROS SERVIÇOS DE TERCEIROS - PESSOA FÍSICA		3.3.90.36.00	178,75			
	OUTROS SERVIÇOS DE TERCEIROS - PESSOA JURÍDICA		3.3.90.39.00	357,50			
SUBVENÇÕES SOCIAIS A ENTIDADES LIGADA A SAÚDE - ATENÇÃO BÁSICA	10.301.0038.2179.0000						3.575,00
3	DESPESAS CORREN					3.575,00	
3	OUTRAS DESPESAS CORRENTES				3.575,00		
	SUBVENÇÕES SOCIAIS		3.3.50.43.00	3.575,00			
CONSTRUÇÃO, REFORMA E/OU AMPLIAÇÃO DE UNIDADES DE SAÚDE - MAC	10.302.0038.1114.0000						39.325,00
4	DESPESAS DE CAPIT					39.325,00	
4	INVESTIMENTOS				39.325,00		
	OBRAS E INSTALAÇÕES		4.4.90.51.00	39.325,00			
AQUISIÇÃO DE VEÍCULOS, EQUIPAMENTOS, MÓVEIS E UTENSÍLIOS P/ NIS MAC	10.302.0038.1115.0000						28.600,00
4	DESPESAS DE CAPIT					28.600,00	
4	INVESTIMENTOS				28.600,00		
	EQUIPAMENTOS E MATERIAL PERMANENTE		4.4.90.52.00	28.600,00			
AQUISIÇÃO DE IMÓVEL P/ UNIDADES DE SAÚDE - MAC	10.302.0038.1116.0000						7.150,00
4	DESPESAS DE CAPIT					7.150,00	
4	INVESTIMENTOS				7.150,00		
	AQUISIÇÃO DE IMÓVEIS		4.4.90.61.00	7.150,00			

Documento Assinado Digitalmente por: JOSE TORRES LOPES FILHO, JOSENILDO MENDES FERREIRA, JOAQUINI CAVALCANTE BARBOSA, DADA SILVA, JOSE JOSIVALDO RIBEIRO DA SILVA
Acesse em: https://epec.tce.pe.gov.br/epd/validar_documento:cd1cc06f-1c08-4606-8a92-044b99c03551



Documento Assinado Digitalmente por: JOSE TORRES LEOPES FILHO, JOSENILDO MENDES FERREIRA, JOAUDENI CAVALCANTE BARBOSA DA SILVA, JOSIE JOSIMAR DO REFINO DA SILVA
 Acesse em: https://efc.org.br/portal/efc/validador/validador.jspx?documento=cd1ce0511c08-4606-a012-04db9e9c03551



Prefeitura Municipal de Iguaracy
Praça Antônio Rabelo - CNPJ:11368966/0001-00

Orçamento Programa - Exercício de 2021

QUADRO AUXILIAR DE DETALHAMENTO DA DESPESA

ORGÃO	32	CIMPAJEU - CONSÓRCIO DE INTEGRAÇÃO DOS MUNICÍPIOS DO PAJEU
UNIDADE	01	CIMPAJEU - CONSÓRCIO DE INTEGRAÇÃO DOS MUNICÍPIOS DO PAJEU
SUB UNIDADE	00	CIMPAJEU - CONSÓRCIO DE INTEGRAÇÃO DOS MUNICÍPIOS DO PAJEU

Aplicacao Programada	Proj/Ativ	Finalidade	Categoria	Detalhada	Total Grupo	Total Categ.	Total F
		F.R. - C.A.					
AQUISIÇÃO DE IMÓVEL P/ UNIDADES DE SAÚDE - MAC		10.302.0038.1116.0000					7.150,00
MANUTENÇÃO DAS ATIVIDADES DO NIS - MAC		10.302.0038.2180.0000					290.504,50
3 DESPESAS CORREN						290.504,50	
1 PESSOAL E ENCARGOS SOCIAIS					13.656,50		
CONTRATAÇÃO POR TEMPO DETERMINADO		3.1.90.04.00		4.647,50			
VENCIMENTOS E VANTAGENS FIXAS - PESSOAL CIVIL		3.1.90.11.00		4.647,50			
OBRIGAÇÕES PATRONAIS		3.1.90.13.00		3.038,75			
SENTENÇAS JUDICIAIS		3.1.90.91.00		178,75			
INDENIZAÇÕES E RESTITUIÇÕES TRABALHISTAS		3.1.90.94.00		893,75			
OBRIGAÇÕES PATRONAIS - INTRA-ORÇAMENTÁRIO		3.1.91.13.00		250,25			
3 OUTRAS DESPESAS CORRENTES					276.848,00		
DIÁRIAS - CIVIL		3.3.90.14.00		250,25			
MATERIAL DE CONSUMO		3.3.90.30.00		1.787,50			
PASSAGENS E DESPESAS COM LOCOMOÇÃO		3.3.90.33.00		715,00			
Outras Despesas de Pessoal decorrentes de Contratos de Terceiros		3.3.90.34.00		143,00			
SERVIÇOS DE CONSULTORIA		3.3.90.35.00		1.251,25			
OUTROS SERVIÇOS DE TERCEIROS - PESSOA FÍSICA		3.3.90.36.00		2.145,00			
LOCAÇÃO DE MÃO-DE-OBRA		3.3.90.37.00		357,50			
OUTROS SERVIÇOS DE TERCEIROS - PESSOA JURÍDICA		3.3.90.39.00		268.125,00			
Contribuições		3.3.90.41.00		357,50			
AUXÍLIO ALIMENTAÇÃO		3.3.90.46.00		1.001,00			
OBRIGAÇÕES TRIBUTÁRIAS E CONTRIBUTIVAS		3.3.90.47.00		500,50			
DESPESAS DE EXERCÍCIOS ANTERIORES		3.3.90.92.00		214,50			
CAPACITAÇÃO DOS PROF. DA SAÚDE DO NIS - MAC		10.302.0038.2181.0000					2.431,00
3 DESPESAS CORREN						2.431,00	
3 OUTRAS DESPESAS CORRENTES					2.431,00		
DIÁRIAS - CIVIL		3.3.90.14.00		178,75			
MATERIAL DE CONSUMO		3.3.90.30.00		357,50			
PASSAGENS E DESPESAS COM LOCOMOÇÃO		3.3.90.33.00		178,75			
SERVIÇOS DE CONSULTORIA		3.3.90.35.00		643,50			
OUTROS SERVIÇOS DE TERCEIROS - PESSOA FÍSICA		3.3.90.36.00		357,50			
OUTROS SERVIÇOS DE TERCEIROS - PESSOA JURÍDICA		3.3.90.39.00		715,00			
SUBVENÇÕES SOCIAIS À ENTIDADES LIGADA A SAÚDE - MAC		10.302.0038.2182.0000					8.222,50
3 DESPESAS CORREN						8.222,50	
3 OUTRAS DESPESAS CORRENTES					8.222,50		
SUBVENÇÕES SOCIAIS		3.3.50.43.00		8.222,50			
AQUISIÇÃO DE VEÍCULOS, EQUIPAMENTOS, MOVEIS E UTENSÍLIOS P/ NIS ASSIST. FARMACÊUTICA		10.303.0038.1117.0000					715,00
4 DESPESAS DE CAPIT						715,00	
4 INVESTIMENTOS					715,00		
EQUIPAMENTOS E MATERIAL PERMANENTE		4.4.90.52.00		715,00			
MANUTENÇÃO DAS ATIVIDADES DO NIS - ASSIST. FARMACÊUTICA		10.303.0038.2183.0000					50.085,75
3 DESPESAS CORREN						50.085,75	



Documento Assinado Digitalmente por JOSE TORRES LOPES FILHO, JOSE NILDO MENDES FERREIRA, JOSE ARDENI CAVALCANTE BARBOSA DA SILVA, JOSE JOSIVALDO PEREIRA DA SILVA
 Acesse em: https://brasil.gov.br/ppl/validar/assinatura-do-documento:cd16606f-1c08-4606-a012-0850b29603531



Prefeitura Municipal de Iguaracy
Praça Antônio Rabelo - CNPJ:11368966/0001-00

Orçamento Programa - Exercício de 2021

QUADRO AUXILIAR DE DETALHAMENTO DA DESPESA

ORGÃO	32	CIMPAJEU - CONSÓRCIO DE INTEGRAÇÃO DOS MUNICÍPIOS DO PAJEU
UNIDADE	01	CIMPAJEU - CONSÓRCIO DE INTEGRAÇÃO DOS MUNICÍPIOS DO PAJEU
SUB.UNIDADE	00	CIMPAJEU - CONSÓRCIO DE INTEGRAÇÃO DOS MUNICÍPIOS DO PAJEU

Aplicacao Programada	Proj/Ativ	Finalidade	Categoria	Detalhada	Total Grupo	Total Categ.	Total Func.
		F.R. - C.A.					
MANUTENÇÃO DAS ATIVIDADES DO NIS - ASSIST. FARMACÉUTICA	10.303.0038.2183.0000					50.085,75	
3	DESPESAS CORREN					50.085,75	
1	PESSOAL E ENCARGOS SOCIAIS				8.437,00		
	CONTRATAÇÃO POR TEMPO DETERMINADO		3.1.90.04.00	1.966,25			
	VENCIMENTOS E VANTAGENS FIXAS - PESSOAL CIVIL		3.1.90.11.00	4.647,50			
	OBRIGAÇÕES PATRONAIS		3.1.90.13.00	715,00			
	SENTENÇAS JUDICIAIS		3.1.90.91.00	107,25			
	INDENIZAÇÕES E RESTITUIÇÕES TRABALHISTAS		3.1.90.94.00	107,25			
	OBRIGAÇÕES PATRONAIS - INTRA-ORÇAMENTÁRIO		3.1.91.13.00	893,75			
3	OUTRAS DESPESAS CORRENTES				41.648,75		
	DIÁRIAS - CIVIL		3.3.90.14.00	357,50			
	MATERIAL DE CONSUMO		3.3.90.30.00	4.290,00			
	Material, Bem ou Serviço para Distribuição Gratuita		3.3.90.32.00	33.962,50			
	OUTROS SERVIÇOS DE TERCEIROS - PESSOA FÍSICA		3.3.90.36.00	715,00			
	OUTROS SERVIÇOS DE TERCEIROS - PESSOA JURÍDICA		3.3.90.39.00	1.608,75			
	OBRIGAÇÕES TRIBUTÁRIAS E CONTRIBUTIVAS		3.3.90.47.00	357,50			
	DESPESAS DE EXERCÍCIOS ANTERIORES		3.3.90.92.00	357,50			
MANUTENÇÃO DAS ATIVIDADES DO NÚCLEO DE EDUCAÇÃO - NIE	12.361.0039.2184.0000					22.129,75	
3	DESPESAS CORREN					16.766,75	
1	PESSOAL E ENCARGOS SOCIAIS				3.753,75		
	CONTRATAÇÃO POR TEMPO DETERMINADO		3.1.90.04.00	1.767,50			
	OBRIGAÇÕES PATRONAIS		3.1.90.13.00	1.966,25			
3	OUTRAS DESPESAS CORRENTES				13.013,00		
	DIÁRIAS - CIVIL		3.3.90.14.00	500,50			
	MATERIAL DE CONSUMO		3.3.90.30.00	2.145,00			
	OUTROS SERVIÇOS DE TERCEIROS - PESSOA FÍSICA		3.3.90.36.00	3.038,75			
	OUTROS SERVIÇOS DE TERCEIROS - PESSOA JURÍDICA		3.3.90.39.00	7.328,75			
4	DESPESAS DE CAPÍT					5.362,50	
4	INVESTIMENTOS				5.362,50		
	OBRAS E INSTALAÇÕES		4.4.90.51.00	2.502,50			
	EQUIPAMENTOS E MATERIAL PERMANENTE		4.4.90.52.00	2.860,00			
MANUTENÇÃO DAS ATIVIDADES DO NÚCLEO DE EDUCAÇÃO - NIE	12.362.0039.2184.0000					22.165,00	
3	DESPESAS CORREN					8.580,00	
1	PESSOAL E ENCARGOS SOCIAIS				4.576,00		
	CONTRATAÇÃO POR TEMPO DETERMINADO		3.1.90.04.00	2.145,00			
	VENCIMENTOS E VANTAGENS FIXAS - PESSOAL CIVIL		3.1.90.11.00	643,50			
	OBRIGAÇÕES PATRONAIS		3.1.90.13.00	1.787,50			
3	OUTRAS DESPESAS CORRENTES				4.004,00		
	DIÁRIAS - CIVIL		3.3.90.14.00	428,00			
	MATERIAL DE CONSUMO		3.3.90.30.00	893,75			
	OUTROS SERVIÇOS DE TERCEIROS - PESSOA FÍSICA		3.3.90.36.00	536,25			
	OUTROS SERVIÇOS DE TERCEIROS - PESSOA JURÍDICA		3.3.90.39.00	2.145,00			
4	DESPESAS DE CAPÍT					13.585,00	
4	INVESTIMENTOS				13.585,00		
	OBRAS E INSTALAÇÕES		4.4.90.51.00	4.647,50			
	EQUIPAMENTOS E MATERIAL PERMANENTE		4.4.90.52.00	8.937,50			



Documento Assinado Digitalmente por: JOSE TORRES LOPES FILHO - JOSE LILIAN DE MENDES FERREIRA - JOSE DENI CAVALCANTE BARBOSA DA SILVA - JOSE JOSIVALDO RUI NO DA SILVA
 Acesse em: https://efc.cpe.pe.gov.br/ppa/licitacao/licitacao.do?documento=cd1e3c6f-1c085d46-a012-0-40e9003551



Prefeitura Municipal de Igaracy
 Praça Antônio Rabelo - CNPJ:11368966/0001-00
 Orçamento Programa - Exercício de 2021

QUADRO AUXILIAR DE DETALHAMENTO DA DESPESA

ORGÃO	32	CIMPAJEU - CONSÓRCIO DE INTEGRAÇÃO DOS MUNICÍPIOS DO PAJEU
UNIDADE	01	CIMPAJEU - CONSÓRCIO DE INTEGRAÇÃO DOS MUNICÍPIOS DO PAJEU
SUB UNIDADE	00	CIMPAJEU - CONSÓRCIO DE INTEGRAÇÃO DOS MUNICÍPIOS DO PAJEU

Aplicacao Programada	Proj/Ativ	Finalidade	Categoria	Detalhada	TotalGrupo	Total Categ.	Total Func
F.R. - C.A.							
MANUTENÇÃO DAS ATIVIDADES DO NÚCLEO DE EDUCAÇÃO - NIE	12.362.0039.2184.0000						22.165,00
3	1	1				9.831,25	19.483,75
DESPESAS CORREN						9.831,25	
1 PESSOAL E ENCARGOS SOCIAIS					3.396,25		
CONTRATAÇÃO POR TEMPO DETERMINADO		3.1.90.04.00		893,75			
VENCIMENTOS E VANTAGENS FIXAS - PESSOAL CIVIL		3.1.90.11.00		1.608,75			
OBRIGAÇÕES PATRONAIS		3.1.90.13.00		893,75			
3 OUTRAS DESPESAS CORRENTES					6.435,00		
MATERIAL DE CONSUMO		3.3.90.30.00		1.608,75			
OUTROS SERVIÇOS DE TERCEIROS - PESSOA FÍSICA		3.3.90.36.00		1.251,25			
OUTROS SERVIÇOS DE TERCEIROS - PESSOA JURÍDICA		3.3.90.39.00		3.575,00			
4 DESPESAS DE CAPIT						9.652,50	
4 INVESTIMENTOS					9.652,50		
OBRAS E INSTALAÇÕES		4.4.90.51.00		5.362,50			
EQUIPAMENTOS E MATERIAL PERMANENTE		4.4.90.52.00		4.290,00			
MANUTENÇÃO DAS ATIVIDADES DO NÚCLEO DE EDUCAÇÃO - NIE	12.365.0039.2184.0000						6.041,75
3	1	1				6.041,75	
DESPESAS CORREN						6.041,75	
1 PESSOAL E ENCARGOS SOCIAIS					1.859,00		
CONTRATAÇÃO POR TEMPO DETERMINADO		3.1.90.04.00		572,00			
VENCIMENTOS E VANTAGENS FIXAS - PESSOAL CIVIL		3.1.90.11.00		500,50			
OBRIGAÇÕES PATRONAIS		3.1.90.13.00		786,50			
3 OUTRAS DESPESAS CORRENTES					4.182,75		
DIÁRIAS - CIVIL		3.3.90.14.00		500,50			
MATERIAL DE CONSUMO		3.3.90.30.00		572,00			
OUTROS SERVIÇOS DE TERCEIROS - PESSOA FÍSICA		3.3.90.36.00		429,00			
OUTROS SERVIÇOS DE TERCEIROS - PESSOA JURÍDICA		3.3.90.39.00		2.681,25			
MANUTENÇÃO DAS ATIVIDADES DO NÚCLEO DE EDUCAÇÃO - NIE	12.366.0039.2184.0000						19.580,28
3	1	1				13.084,50	
DESPESAS CORREN						13.084,50	
1 PESSOAL E ENCARGOS SOCIAIS					1.537,25		
CONTRATAÇÃO POR TEMPO DETERMINADO		3.1.90.04.00		893,75			
OBRIGAÇÕES PATRONAIS		3.1.90.13.00		643,50			
3 OUTRAS DESPESAS CORRENTES					11.547,25		
MATERIAL DE CONSUMO		3.3.90.30.00		643,50			
SERVIÇOS DE CONSULTORIA		3.3.90.35.00		1.251,25			
OUTROS SERVIÇOS DE TERCEIROS - PESSOA FÍSICA		3.3.90.36.00		2.681,25			
OUTROS SERVIÇOS DE TERCEIROS - PESSOA JURÍDICA		3.3.90.39.00		6.971,25			
4 DESPESAS DE CAPIT						6.495,78	
4 INVESTIMENTOS					6.495,78		
OBRAS E INSTALAÇÕES		4.4.90.51.00		3.457,03			
EQUIPAMENTOS E MATERIAL PERMANENTE		4.4.90.52.00		3.038,75			
EXECUÇÃO DO PLANO DE GERENCIAMENTO INTEGRADO DE SANEAMENTO	17.512.0040.2185.0000						16.870,43
3						5.573,43	
DESPESAS CORREN						5.573,43	



Documento Assinado Digitalmente por: JOSE TORRES FERREIRA, JOYCEBEN CAVALCANTE FERREIRA DA SILVA, JOSE JOSÉ ALDO RUFFINO DA SILVA
 Acesse em: https://epp.ccv.br/epq/xlidade/seam/...



Prefeitura Municipal de Iguaracy
Praça Antônio Rabelo - CNPJ:11368966/0001-00

Orçamento Programa - Exercício de 2021

QUADRO AUXILIAR DE DETALHAMENTO DA DESPESA

Lei: 496, Data: 23/11/2020

ORGÃO	32	CIMPAJEU - CONSÓRCIO DE INTEGRAÇÃO DOS MUNICÍPIOS DO PAJEU
UNIDADE	01	CIMPAJEU - CONSÓRCIO DE INTEGRAÇÃO DOS MUNICÍPIOS DO PAJEU
SUB UNIDADE	00	CIMPAJEU - CONSÓRCIO DE INTEGRAÇÃO DOS MUNICÍPIOS DO PAJEU

Aplicação Programada	Proj/Ativ	Finalidade	Categoria	Detalhada	Total Grupo	Total Categ.	Total Função
F.R. - C.A.							
EXECUÇÃO DO PLANO DE GERENCIAMENTO INTEGRADO DE SANEAMENTO	17.512.0040.2185.0000						16.870,33
3 DESPESAS CORRENTE						5.573,43	
3 OUTRAS DESPESAS CORRENTES					5.573,43		
DIÁRIAS - CIVIL			3.3.90.14.00	282,43			
MATERIAL DE CONSUMO			3.3.90.30.00	643,50			
OUTROS SERVIÇOS DE TERCEIROS - PESSOA FÍSICA			3.3.90.35.00	1.072,50			
OUTROS SERVIÇOS DE TERCEIROS - PESSOA JURÍDICA			3.3.90.39.00	3.575,00			
4 DESPESAS DE CAPITAL						11.297,00	
4 INVESTIMENTOS					11.297,00		
OBRAS E INSTALAÇÕES			4.4.90.51.00	7.150,00			
EQUIPAMENTOS E MATERIAL PERMANENTE			4.4.90.52.00	3.074,50			
AQUISIÇÃO DE IMÓVEIS			4.4.90.61.00	1.072,50			
IMPLANTAÇÃO DO PLANO DE GERENCIAMENTO INTEGRADO DE RESÍDUOS SÓLIDOS	18.541.0041.1118.0000						53.625,00
4 DESPESAS DE CAPITAL						53.625,00	
4 INVESTIMENTOS					53.625,00		
OBRAS E INSTALAÇÕES			4.4.90.51.00	53.625,00			
MANUTENÇÃO DAS ATIVIDADES DO NAMARH - CIMPAJEU	18.541.0041.2186.0000						30.494,75
3 DESPESAS CORRENTE						30.494,75	
3 OUTRAS DESPESAS CORRENTES					30.494,75		
MATERIAL DE CONSUMO			3.3.90.30.00	2.323,75			
OUTROS SERVIÇOS DE TERCEIROS - PESSOA FÍSICA			3.3.90.36.00	7.150,00			
OUTROS SERVIÇOS DE TERCEIROS - PESSOA JURÍDICA			3.3.90.39.00	19.233,50			
OBRIGAÇÕES TRIBUTÁRIAS E CONTRIBUTIVAS			3.3.90.47.00	1.787,50			
EXECUÇÃO DO PLANO DE GERENCIAMENTO INTEGRADO DE RESÍDUOS SÓLIDOS	18.541.0041.2187.0000						12.155,00
3 DESPESAS CORRENTE						12.155,00	
3 OUTRAS DESPESAS CORRENTES					12.155,00		
MATERIAL DE CONSUMO			3.3.90.30.00	2.502,50			
OUTROS SERVIÇOS DE TERCEIROS - PESSOA JURÍDICA			3.3.90.39.00	7.150,00			
OBRIGAÇÕES TRIBUTÁRIAS E CONTRIBUTIVAS			3.3.90.47.00	2.502,50			
AQUISIÇÃO DE VEÍCULOS, EQUIPAMENTOS, MOVEIS E UTENSÍLIOS P/ NAMARH	20.605.0041.1119.0000						8.937,50
4 DESPESAS DE CAPITAL						8.937,50	
4 INVESTIMENTOS					8.937,50		
EQUIPAMENTOS E MATERIAL PERMANENTE			4.4.90.52.00	8.937,50			
MANUTENÇÃO DAS ATIVIDADES DO NAMARH - CIMPAJEU	20.605.0041.2186.0000						21.235,50
3 DESPESAS CORRENTE						21.235,50	
1 PESSOAL E ENCARGOS SOCIAIS					10.260,25		
CONTRATAÇÃO POR TEMPO DETERMINADO			3.1.90.04.00	2.681,25			
VENCIMENTOS E VANTAGENS FIXAS - PESSOAL CIVIL			3.1.90.11.00	5.362,50			
OBRIGAÇÕES PATRONAIS			3.1.90.13.00	1.787,50			
OBRIGAÇÕES PATRONAIS - INTRA-ORÇAMENTÁRIO			3.1.91.13.00	429,00			



Documento Assinado Digitalmente por: JOSE TORRES LOPES FILHO, JOSEVALDO MENDES FERREIRA, JOAUDENI CAVALLANTE BARBOSA DA SILVA, JOSE JOSIVALDO RUFINO DA SILVA
 Acesse em: https://eicog.ite.pe.gov.br/epi/validaDocumento.aspx?codigo_documento=cd1ec05f-1e08-4606-a012-04d4be9c03531



Prefeitura Municipal de Igaracy
 Praça Antônio Rabelo - CNPJ:11368966/0001-00
 Orçamento Programa - Exercício de 2021

QUADRO AUXILIAR DE DETALHAMENTO DA DESPESA

Lei: 496, Data: 23/11/2020

ORGÃO	32	CIMPAJEU - CONSÓRCIO DE INTEGRAÇÃO DOS MUNICÍPIOS DO PAJEU
UNIDADE	01	CIMPAJEU - CONSÓRCIO DE INTEGRAÇÃO DOS MUNICÍPIOS DO PAJEU
SUB UNIDADE	00	CIMPAJEU - CONSÓRCIO DE INTEGRAÇÃO DOS MUNICÍPIOS DO PAJEU

Aplicacao Programada	Proj/Ativ	Finalidade	Categoria	Detalhada	Total Grupo	Total Categ.	Total Func
		F.R. - C.A.					
MANUTENÇÃO DAS ATIVIDADES DO NAMA...	20.605.0041.2186.0000					21.235,50	
CIMPAJEU							
3	DESPESAS CORREN					21.235,50	
3	OUTRAS DESPESAS CORRENTES				10.975,25		
	DIÁRIAS - CIVIL		3.3.90.14.00	1.072,50			
	MATERIAL DE CONSUMO		3.3.90.30.00	1.608,75			
	OUTROS SERVIÇOS DE TERCEIROS - PESSOA FÍSICA		3.3.90.36.00	2.502,50			
	OUTROS SERVIÇOS DE TERCEIROS - PESSOA JURÍDICA		3.3.90.39.00	5.362,50			
	OBRIGAÇÕES TRIBUTÁRIAS E CONTRIBUTIVAS		3.3.90.47.00	429,00			
TOTAL						947.825,46	



TABELA EXPLICATIVA - EVOLUÇÃO DA RECEITA
(Inc.III, Art.22º)

Codigo	Discriminação	Receita Arrecadada			Receita Prevista	
		2017	2018	2019	2020	2021
1000.00.0.0	RECEITAS CORRENTES					
1100.00.0.0	IMPOSTOS, TAXAS E CONTRIBUIÇÕES DE IMPOSTOS	1.002.276,69	1.070.887,79	1.013.381,71	1.179.000,00	1.183.000,00
1200.00.0.0	CONTRIBUIÇÕES	1.183.554,14	1.289.420,13	1.174.944,20	1.408.000,00	1.508.000,00
1300.00.0.0	RECEITA PATRIMONIAL	258.193,98	218.301,83	215.091,21	387.000,00	297.000,00
1600.00.0.0	RECEITA DE SERVIÇOS				1.000,00	1.000,00
1700.00.0.0	TRANSFERÊNCIAS CORRENTES	24.986.098,24	25.133.209,20	31.773.702,07	32.915.000,00	35.109.000,00
1900.00.0.0	OUTRAS RECEITAS CORRENTES	308.475,57	250.843,90	133.787,75	311.000,00	311.000,00
	Sub Total	27.738.598,62	27.962.662,85	34.310.806,94	36.201.000,00	38.409.000,00
2000.00.0.0	RECEITAS DE CAPITAL					
2100.00.0.0	OPERAÇÕES DE CRÉDITO				20.000,00	20.000,00
2200.00.0.0	ALIENAÇÃO DE BENS			39.600,00	50.000,00	50.000,00
2400.00.0.0	TRANSFERÊNCIAS DE CAPITAL	629.844,20	1.158.686,05	556.170,54	3.500.000,00	2.330.000,00
	Sub Total	629.844,20	1.158.686,05	595.770,54	3.570.000,00	2.400.000,00
7000.00.0.0	RECEITAS CORRENTES (INTRA)					
7200.00.0.0	CONTRIBUIÇÕES (INTRA)	3.254.170,03	3.383.998,14	2.208.745,97	2.705.000,00	3.205.000,00
7900.00.0.0	OUTRAS RECEITAS CORRENTES				1.800.000,00	1.600.000,00
	Sub Total	3.254.170,03	3.383.998,14	2.208.745,97	4.505.000,00	4.805.000,00
8000.00.0.0	RECEITAS DE CAPITAL (INTRA)					
	Sub Total	0,00	0,00	0,00	0,00	0,00





Prefeitura Municipal de Iguaracy
Praça Antônio Rabelo - CNPJ:11368966/0001-00

Orçamento Programa - Exercício de 2021

TABELA EXPLICATIVA - EVOLUÇÃO DA RECEITA
(Inc.III, Art.22º)

Page 2

Lei: 496, Data: 23/11/2020

Codigo	Discriminação	Receita Arrecadada			Receita Prevista	
		2017	2018	2019	2020	2021
9000.00.0.0	(R) DEDUÇÕES DA RECEITA					
9500.00.0.0	(R) DEDUÇÕES DO FUNDEB	-2.777.798,93		-3.578.525,75	-3.731.000,00	-3.731.000,00
	Sub Total	-2.777.798,93	0,00	-3.578.525,75	-3.731.000,00	-3.731.000,00
TOTAL		28.844.813,92	32.505.347,04	33.536.897,70	40.545.000,00	41.883.000,00



**Prefeitura Municipal de Iguaracy**

Praça Antônio Rabelo - CNPJ:11368966/0001-00

Orçamento Programa - Exercício de 2021

TABELA EXPLICATIVA - EVOLUÇÃO DA DESPESA

(Inc. III, Art. 22)

Page 1

Lei: 496, Data: 23/11/2020

Codigo	Discriminação	DESPESA		
		Realizada 2019	Fixada 2020	Prevista 2021
DESPESAS CORRENTES				
3 1	PESSOAL E ENCARGOS SOCIAIS	20.983.570,02	21.550.000,00	23.536.214,25
3 2	JUROS E ENCARGOS DA DÍVIDA		15.000,00	15.357,50
3 3	OUTRAS DESPESAS CORRENTES	13.597.819,87	15.554.000,00	15.021.001,47
	Sub Total	34.591.389,89	37.119.000,00	38.572.573,22
DESPESAS DE CAPITAL				
4 4	INVESTIMENTOS	1.314.590,58	2.602.000,00	2.594.354,28
4 6	AMORTIZAÇÃO DA DÍVIDA	433.012,50	454.000,00	321.072,50
	Sub Total	1.747.603,08	3.056.000,00	2.915.426,78
RESERVA DE CONTINGÊNCIA				
9 9	RESERVA DE CONTINGÊNCIA		370.000,00	395.000,00
	Sub Total	0,00	370.000,00	395.000,00
	TOTAL	36.338.992,97	40.545.000,00	41.883.000,00





Prefeitura Municipal de Iguaracy

Praça Antônio Rabelo - CNPJ:11368966/0001-00

Orçamento Programa - Exercício de 2021



Page

Lei: 496, Data: 23/11/2020

TABELA EXPLICATIVA - RELAÇÃO DE PROJETOS

Código	Discriminação	Valor
1001	CONSTR/ADEQUAÇÃO PRÉDIO SEDE DA CÂMARA DE VEREAD	40.000,00
1002	CONSTRUÇÃO E AMPLIAÇÃO DE UBS EM POVOADOS E DISTRITOS	50.000,00
1003	CONSTRUÇÃO DE CURRAL DE GADO NA FEIRA DE ANIMAIS	15.000,00
1004	CONST/AMPLIAR/REFORMA DE CENTROS DE COMERCIALIZAÇÃO DE PRODUTOS PC	58.000,00
1005	MELHORAMENTO DE FEIRAS POPULARES	20.000,00
1006	CONST./AMPLIAC. POÇOS, BARRAGENS E AFINS	20.000,00
1007	EQUIPAMENTOS E MATERIAL PERMANENTE-GABINETE DO PREFEITO	15.000,00
1008	EQUIPAMENTOS E MATERIAL PERMANENTE-CONTROLE INTERNO	10.000,00
1009	AQUISIÇÃO DE AMBULÂNCIA	50.000,00
1010	REFORMA/AMPLIAÇÃO DA UNIDADE MISTA DE SAÚDE- MAC	20.000,00
1011	CONSTRUÇÃO/REFORMA DE PRÉDIOS MUNICIPAIS	50.000,00
1012	COMPRAD/ESAPROPRIAÇÃO IMÓVEIS P/USO PÚBLICO	40.000,00
1013	CONSTRUÇÃO DE CALÇAMENTOS NA SEDE, POVOADOS E DISTRITOS	500.000,00
1014	EXECUÇÃO OUTRAS OBRAS DE INFRA-ESTRUTURA	30.000,00
1015	FINANCIAMENTO UNIDADES HABITACIONAIS (MINHA CASA MINHA VIDA)	5.000,00
1016	CONSTRUÇÃO DE PONTES, BUEIROS E PASS.MOLHADAS	20.000,00
1017	EQUIPAMENTOS E MATERIAL PERMANENTE-DIST. JABITACÁ	5.000,00
1018	EQUIPAMENTOS E MATERIAL PERMANENTE- SECRETARIA DE ADMINISTRAÇÃO	10.000,00
1019	EQUIPAMENTOS E MATERIAL PERMANENTE-DIST. IRAJÁ	5.000,00
1020	AQUISIÇÃO DE VEÍCULO PARA O FMDCA	5.000,00
1021	CONSTRUÇÃO DO PÁTIO DE EVENTOS	20.000,00
1024	EQUIPAMENTOS E MATERIAL PERMANENTE-CRECHE	2.000,00
1025	CONSTRUÇÃO SISTEMA DE ABASTECIMENTO DE ÁGUA	20.000,00
1026	EQUIPAMENTOS E MATERIAL PERMANENTE-SEC. DE FINANÇAS	5.000,00
1027	CONSTRUÇÃO DE ESPAÇO DESTINADO A ATIVIDADES ESPORTIVAS EM JABITACÁ	20.000,00
1028	REFORMA E AMPLIAÇÃO DE UNIDADES ESCOLARES NOS POVOADOS E DISTRITOS	80.000,00
1030	CONSTRUÇÃO/ AMPLIAÇÃO/ REFORMA DE ESCOLAS NA SEDE	80.000,00
1031	CONSTRUÇÃO DE CISTERNAS PARA ARMAZENAMENTO DE ÁGUA	30.000,00
1032	CONSTRUÇÃO/AMPLIAÇÃO/REFORMA UNIDADES DE SAÚDE	30.000,00
1033	MELHORIAS HABITACIONAIS PARA COMBATE À DOENÇA DE CHAGAS	30.000,00
1034	REFORMA E AMPLIAÇÃO DO PRÉDIO SEDE DA PREFEITURA	30.000,00
1035	EQUIPAMENTOS E MATERIAL PERMANENTE-EDUCAÇÃO INFANTIL	2.000,00
1036	CONSTRUÇÃO REFORMA E AMPLIAÇÃO DE UNIDADES DO ENSINO INFANTIL	20.000,00
1037	EQUIPAMENTOS E MATERIAL PERMANENTE-EDUCAÇÃO INFANTIL	5.000,00
1038	EQUIPAMENTOS E MATERIAL PERMANENTE-EJA	5.000,00
1039	CONSTRUÇÃO DE PAVIMENTAÇÃO EM RUAS DO MUNICÍPIO - FEM	20.000,00
1041	AQUISIÇÃO DE EQUIPAMENTOS E MATERIAL PERMANENTE PARA UNIDADES ESCOLARES	20.000,00
1042	EQUIPAMENTOS E MATERIAL PERMANENTE-SEC. DE EDUCAÇÃO E ESPORTES	10.000,00
1043	AQUISIÇÃO DE VEÍCULOS PARA TRANSPORTE ESCOLAR	20.000,00
1045	CONSTRUÇÃO/REFORMA/AMPLIAÇÃO DA ACADEMIA DA SAÚDE	30.000,00
1046	CONSTRUÇÃO DE CENTROS COMUNITÁRIOS	20.000,00
1047	EQUIPAMENTOS E MATERIAL PERMANENTE-EJA	5.000,00
1048	CONSTRUÇÃO DE CRECHES	20.000,00
1049	CONSTRUÇÃO DE QUADRAS POLIESPORTIVAS	20.000,00
1050	AQUISIÇÃO DE VEÍCULOS PARA A SECRETARIA DE EDUCAÇÃO	10.000,00
1051	AQUISIÇÃO DE VEÍCULOS PARA A SECRETARIA DE EDUCAÇÃO	10.000,00
1052	AQUISIÇÃO DE VEÍCULOS PARA O TRANSPORTE ESCOLAR	10.000,00
1053	EQUIPAMENTOS E MATERIAL PERMANENTE-BIBLIOTECA MUNICIPAL	5.000,00
1054	CONSTRUÇÃO, REFORMA E AMPLIAÇÃO DE QUADRAS POLIESPORTIVAS EM POVOADOS E DISTRITOS	20.000,00
1055	AQUISIÇÃO DE EQUIP. E MAT PERMANENTE-FMS	10.000,00
1056	CONSTRUÇÃO, REFORMA E AMPLIAÇÃO DE IMÓVEL PARA O RPPS	20.000,00
1057	AQUISIÇÃO DE EQUIPAMENTOS DIVERSOS	20.000,00
1058	AQUISIÇÃO DE EQUIP. E MAT. PERMANENTE-CONSELHO DE SAÚDE	5.000,00
1059	AQUISIÇÃO DE EQUIP. E MAT. PERMANENTE-ATENÇÃO BÁSICA	50.000,00
1060	AQUISIÇÃO DE EQUIP. E MAT. PERMANENTE-ACS	5.000,00
1061	AQUISIÇÃO DE EQUIP. E MAT. PERMANENTE- SAÚDE DA FAMÍLIA	5.000,00
1062	AQUISIÇÃO DE EQUIP. E MAT. PERMANENTE- SAÚDE BUCAL	5.000,00
1063	AQUISIÇÃO DE EQUIP. E MAT. PERMANENTE-PMAQ	5.000,00
1064	AQUISIÇÃO DE EQUIP. E MAT. PERMANENTE-QUALIFAR	5.000,00
1065	AQUISIÇÃO DE EQUIP. E MAT. PERMANENTE-ODONTOLOGIA	5.000,00
1066	AQUISIÇÃO DE EQUIP. E MAT. PERMANENTE- UNIDADE MISTA DE SAÚDE	10.000,00
1067	AQUISIÇÃO DE EQUIP. E MAT. PERMANENTE-CAPS	10.000,00
1068	AQUISIÇÃO DE EQUIP. E MAT. PERMANENTE-VIGILÂNCIA EM SAÚDE	5.000,00
1070	AQUISIÇÃO DE EQUIP. E MAT.PERMANENTE-POÇOS, BARRAGENS CISTERNAS E AFINS	5.000,00

Documento Assinado Digitalmente por: JOSE TORRES LOPES FILHO, JOSENILDO MENDES FERREIRA, JOAUDENI CAVALCANTE BARBOSA DA SILVA, JOSE JOSIVALDO RUFINO DA SILVA

Assesse em: <http://eccc.cce.gov.br/validarDocumento?CodigoDocumento=1408460641204000003531>



TABELA EXPLICATIVA - RELAÇÃO DE PROJETOS

Código	Discriminação	Valor
1071	AQUISIÇÃO DE EQUIP. E MAT. PERMANENTE-AGRICULTURA	10.000,00
1072	AMPLIAÇÃO DA REDE DE ILUMINAÇÃO PÚBLICA NA SEDE DO MUNICÍPIO	40.000,00
1073	AMPLIAÇÃO DA REDE DE ILUMINAÇÃO PÚBLICA NOS POVOADOS E DISTRITOS	30.000,00
1074	AMPLIAÇÃO DE CEMITÉRIOS PÚBLICOS	35.000,00
1075	CONSTRUÇÃO DE BANHEIROS PÚBLICOS NA SEDE, POVOADOS E DISTRITOS	20.000,00
1076	CONST/AMPLIAC/REFORMA DE PRAÇAS,PARQUES E JARDINS NA SEDE, POVOADOS E DISTRITOS	60.000,00
1077	CONST/REFORMA/AMPLIAC DA REDE DE ESGOTO NA SEDE, POVOADOS E DISTRITOS	60.000,00
1078	CONST/RECUPERAÇÃO DE ESTRADAS NA SEDE,POVOADOS E DISTRITOS	20.000,00
1079	LIMPEZA, COLETA E DESTINAÇÃO CORRETA DE RESÍDUOS SÓLIDOS	25.000,00
1080	RECUPERAÇÃO/CONST DE BARRAGENS NA ZONA RURAL	30.000,00
1081	AQUISIÇÃO DE EQUIP. E MAT. PERMANENTE-SEC DE OBRAS E SERV PUBLICOS	30.000,00
1082	IMPLANTAÇÃO DE INFRA-ESTRUTURA EM CAMPO DE FUTEBOL	10.000,00
1083	AQUISIÇÃO DE EQUIP. E MAT. PERMANENTE-ASSIST SOCIAL	5.000,00
1084	AQUISIÇÃO DE EQUIP E MAT PERMANENTE-FMAS	5.000,00
1085	IMPLANTAÇÃO DE ACADEMIA DAS CIDADES EM DISTRITOS	10.000,00
1086	REFORMA DO PRÉDIO DO CREAS NA SEDE E NOS DISTRITOS	20.000,00
1087	REFORMA E AMPLIAÇÃO DO CEMUPI	20.000,00
1088	AQUISIÇÃO DE EQUIP E MAT PERMANENTE-CONSELHO TUTELAR	5.000,00
1089	IMPLANTAÇÃO DE CENTRO CULTURAL NOS DISTRITOS	20.000,00
1090	AQUISIÇÃO DE EQUIP E MAT PERMANENTE-FMDI	5.000,00
1091	AQUISIÇÃO DE EQUIP E MAT PERMANENTE-SEC CULTURA E TURISMO	5.000,00
1092	EQUIP E MAT PERMANENTE- COMUPE	40.000,00
1093	AQUISIÇÃO DE EQUIPAMENTOS PARA DIRETORIA DA MULHER	30.000,00
1094	AQUISIÇÃO DE EQUIPAMENTOS E MATERIAL PERMANENTE - IGDBF	10.000,00
1095	AQUISIÇÃO DE EQUIPAMENTOS E MATERIAL PERMANETE - IGD/SUAS	5.000,00
1096	CONSTRUÇÃO/REFORMA/AMPLIAÇÃO-MELHORIAS SANITARIAS DOMICILIARES	15.000,00
1097	EQUIPAMENTOS E MATERIAL PERMANENTE-CONSELHOS MUNICIPAIS	5.000,00
1098	EQUIPAMENTOS E MATERIAL PERMANENTE- NASF	5.000,00
1099	AQUISIÇÃO DE EQUIPAMENTOS E MATERIAL PERMANENTE-PROGRAMA PISO BÁSICO DO CRAS	10.000,00
1100	AQUISIÇÃO DE EQUIPAMENTOS E MATERIAL PERMANENTE- PROGRAMA PISO MÉDIO VARIÁVEL-CRAS VOLANTE	5.000,00
1101	AQUISIÇÃO DE EQUIPAMENTOS E MATERIAL PERMANENTE- PROGRAMA CONVIVÊNCIA E FORTALECIMENTO DE VINCULOS	8.000,00
1102	AQUISIÇÃO DE EQUIPAMENTOS E MATERIAL PERMANENTE- PAEFI(CREAS)	5.000,00
1103	AQ. VEÍCULOS, MÓVEIS, EQ. DIVERSOS P/ PROG. PRIMEIRA INFÂNCIA NO SUAS/CRIANÇA FELIZ	2.000,00
1104	CONSTRUÇÃO, REFORMA E/OU AMPLIAÇÃO DA SEDE DO CIMPJEÚ	1.251,25
1105	AQUISIÇÃO DE VEÍCULOS, EQUIPAMENTOS, MÓVEIS E UNTENSÍLIOS P/ CIMPJEÚ	1.787,50
1106	AQUISIÇÃO DE IMÓVEL PARA SEDE DO CIMPJEÚ	1.072,50
1107	AQUISIÇÃO DE VEÍCULOS, EQUIPAMENTOS, MÓVEIS E UTENSÍLIOS P/ NDS	1.787,50
1108	CONSTRUÇÃO, REFORMA E/OU AMPLIAÇÃO DO NIS CIMPJEÚ	357,50
1109	AQUISIÇÃO DE IMÓVEL PARA SEDE DO NIS CIMPJEÚ	536,25
1110	CONSTRUÇÃO, REFORMA E/OU AMPLIAÇÃO DE UNIDADES DE SAÚDE ATENÇÃO BÁSICA	15.015,00
1111	AQUISIÇÃO DE IMÓVEL P/ UNIDADES DE SAÚDE - ATENÇÃO BÁSICA	1.859,00
1112	AQUISIÇÃO DE VEÍCULOS, EQUIPAMENTOS, MÓVEIS E UTENSÍLIOS P/ NIS CIMPJEÚ	715,00
1113	AQUISIÇÃO DE VEÍCULOS, EQUIPAMENTOS, MÓVEIS E UTENSÍLIOS P/ NIS ATENÇÃO BÁSICA	13.227,50
1114	CONSTRUÇÃO, REFORMA E/OU AMPLIAÇÃO DE UNIDADES DE SAÚDE - MAC	39.325,00
1115	AQUISIÇÃO DE VEÍCULOS, EQUIPAMENTOS, MÓVEIS E UTENSÍLIOS P/ NIS MAC	28.600,00
1116	AQUISIÇÃO DE IMÓVEL P/ UNIDADES DE SAÚDE - MAC	7.150,00
1117	AQUISIÇÃO DE VEÍCULOS, EQUIPAMENTOS, MÓVEIS E UTENSÍLIOS P/ NIS ASSIST. FARMACÉUTICA	715,00
1118	IMPLANTAÇÃO DO PLANO DE GERENCIAMENTO INTEGRADO DE RESÍDUOS SÓLIDOS	53.625,00
1119	AQUISIÇÃO DE VEÍCULOS, EQUIPAMENTOS, MÓVEIS E UTENSÍLIOS P/ NAMARH	8.937,50



Prefeitura Municipal de Iguaracy

Praça Antônio Rabelo - CNPJ:11368966/0001-00

Orçamento Programa - Exercício de 2021



Page 4

Lei: 496, Data: 23/11/2020

TABELA EXPLICATIVA - RELAÇÃO DE PROJETOS

Código	Discriminação	Valor
Total		2.512.961,50

Documento Assinado Digitalmente por: JOSE TORRES LOPES FILHO, JOSENILDO MENDES FERREIRA, JOAUDENI CAVALCANTE BARBOSA DA SILVA, JOSE JOSIVALDO RUFINO DA SILVA
Acesse em: <http://etce.fcp.gov.br/ppp/validaDoc.seam> Código do documento: cd1ec06f-1c08-4606-a012-04d4be9c03531



Prefeitura Municipal de Iguaracy

Praça Antônio Rabelo - CNPJ:11368966/0001-00

Orçamento Programa - Exercício de 2021



Page

TABELA EXPLICATIVA - DEMONSTRAÇÃO DA DESPESA POR PROGRAMA Lei: 496, Data: 23/11/2020

Código	Discriminação	Valor
0001	MANUTENÇÃO DAS ATIVIDADES LEGISLATIVAS	1.350.000,00
0002	AMPLIAÇÃO E REFORMA DE PRÉDIOS MUNICIPAIS	160.000,00
0003	CONTRIBUIÇÕES PATRONAIS	200.000,00
0004	MANUTENÇÃO DAS ATIVIDADES DE SECRETARIAS DO MUNICÍPIO	9.626.174,54
0005	MANUTENÇÃO DO CONSELHOS MUNICIPAIS	244.500,00
0006	MANUTENÇÃO DO CONTROLE INTERNO	129.000,00
0007	ENCARGOS GERAIS DO MUNICÍPIO	1.010.000,00
0008	GESTÃO ADMINISTRATIVO DO FUNPREV	6.000.000,00
0009	MANUTENÇÃO DA EDUCAÇÃO	10.334.000,00
0010	ATENÇÃO BÁSICA	3.686.000,00
0011	ASSISTÊNCIA HOSPITALAR E AMBULATORIAL	2.895.000,00
0012	VIGILÂNCIA EM SAÚDE	732.000,00
0014	CENTRAIS DE ABASTECIMENTOS	109.000,00
0015	AÇÕES AGROPECUÁRIAS E ABASTECIMENTO	476.500,00
0016	APOIO RURAL	221.000,00
0017	MANUTENÇÃO DA FROTA MUNICIPAL	29.000,00
0018	MANUTENÇÃO DOS SERVIÇOS PÚBLICOS	510.500,00
0019	OBRAS DE INFRA-ESTRUTURA	782.000,00
0020	CONSTRUÇÃO DE UNIDADES HABITACIONAIS	5.000,00
0021	MANUTENÇÃO DE ESTRADAS, PONTES E PASSAGENS MOLHADAS	56.500,00
0023	CONCESSÃO DE BOLSAS DE ESTUDOS	4.000,00
0025	ASSISTÊNCIA A CRIANÇA E AO ADOLESCENTE	233.000,00
0026	AÇÕES DE ASSISTÊNCIA SOCIAL	1.305.000,00
0027	CONTRIBUIÇÕES A ENTIDADES SEM FINS LUCRATIVOS	10.000,00
0028	INCLUSÃO SOCIAL	51.000,00
0030	APOIO DO IDOSO	40.000,00
0031	AÇÕES EM CULTURA, ESPORTES E TURISMO	700.500,00
0032	ATIVIDADES ESPORTIVAS	23.000,00
0033	TRANSPORTE DE ESTUDANTE DO ENSINO SUPERIOR E TÉCNICO	4.000,00
0034	APOIO AO REFLORESTAMENTO	8.500,00
0035	GESTÃO ADMINISTRATIVA DO CIMPAJEÚ	49.374,25
0036	GESTÃO DO NÚCLEO INTERMUNICIPAL DE DESENVOLVIMENTO SOCIAL - NDS CIMPAJEÚ	84.370,00
0037	GESTÃO DO NÚCLEO DE POLÍTICAS PÚBLICAS PARA MULHERES - NIPM	2.574,00
0038	GESTÃO DO NÚCLEO INTERMUNICIPAL DE SAÚDE - NIS CIMPAJEÚ	578.789,00
0039	GESTÃO DO NÚCLEO INTERMUNICIPAL DE EDUCAÇÃO - NIE	89.400,03
0040	GESTÃO DO NÚCLEO INTERMUNICIPAL DE SANEAMENTO E RESÍDUOS SÓLIDOS - NISRS	16.870,43
0041	GESTÃO DO NÚCLEO INTERMUNICIPAL DE ADRIC. M. AMB. E REC. HÍDRICOS - NAMARH	126.447,75
	TOTAL	41.883.000,00

Documento Assinado Digitalmente por: JOSE TORRES LOPES FILHO, JOSENILDO MENDES FERREIRA, JOAUDENI CAVALCANTE BARBOSA DA SILVA, JOSE JOSIVALDO RUFINO DA SILVA
Acesse em: http://eicf.tce.org.br/proc/validarDocumento.aspx?Codigo=documento_cdf1e06f1e084606a01204d4be9c03551



Prefeitura Municipal de Iguaracy

Praça Antônio Rabelo - CNPJ:11368966/0001-00

Orçamento Programa - Exercício de 2021



Page

Lei: 496, Data: 23/11/2020

TABELA EXPLICATIVA - RELAÇÃO DE ATIVIDADES

Código	Discriminação	Valor
2001	MANUTENÇÃO ATIVIDADES ADMINISTRATIVAS E LEGISLATIVAS DA CAMARA	1.350.000,00
2002	CONTRIBUIÇÕES DA CÂMARA AO FUNPREVI / INSS	200.000,00
2004	MANUT DAS ATIVID ADMINST DO GABINETE DO PREFEITO	759.000,00
2005	MANUT. ATIVIDAD.CONS.DIREITOS DA CRIANÇA E ADOLES	160.000,00
2006	MANUTENÇÃO ATIVIDADES DE CONTROLE INTERNO	119.000,00
2007	MANUT ATIVID ADMINISTRATIVAS SEC. DE ADMINISTRAÇÃO	1.888.174,54
2008	DISTRIBUIÇÃO GRATUITA DE KIT DIDÁTICO PEDAGÓGICO/ RECURSOS PRÓPRIOS/ SALÁRIO EDUCAÇÃO	10.000,00
2010	MANUT. ATIVIDADES ADMINIST. DISTRITO DE JABITACÁ	162.000,00
2011	MANUT. ATIVIDADES ADMINIST. DISTRITO DE IRAJAÍ	40.000,00
2012	MANUTENÇÃO DAS ATIVIDADES DA SEC FINANÇAS	582.000,00
2013	GESTÃO ADMINISTRATIVA/PEDAGÓGICA DA SEC. EDUCAÇÃO	1.107.000,00
2014	PROGRAMA MERENDA ESCOLAR	200.000,00
2015	MANUTENÇÃO E APOIO AS UNIDADES ESCOLARES	157.000,00
2016	APOIO A UNIDADES ESCOLAS RECURSOS DO PDDE	14.000,00
2017	MANUTENÇÃO DAS ATIVIDADES DO PROGRAMA PNATE	57.000,00
2018	MANUT DAS ATIVIDADES DO PETE - TRANSPORTE ESCOLAR ESTADUAL	36.000,00
2019	DISPÊNDIOS C/ PROFISSIONAIS MAGISTÉRIO FUNDEB 60%	5.601.000,00
2020	MANUT DAS ATIVIDADES DO ENSINO FUNDAMENTAL	1.566.000,00
2021	DISTRIBUIÇÃO DE FARDAMENTO E ACESSÓRIOS PARA A REDE MUNICIPAL DE ENSINO	1.000,00
2022	FORMAÇÃO CONTINUADA DE PROFESSORES	19.000,00
2023	CAPACITAÇÕES PARA PROFESSORES E SERVIDORES	19.000,00
2024	DISTRIBUIÇÃO GRATUITA DE KITS DIDÁTICO/PEDAGÓGICO	2.000,00
2025	ENSINO PARA JOVENS E ADULTOS	51.000,00
2026	TRANSPORTE DE ESTUDANTES DO ENSINO BÁSICO	37.000,00
2027	MANUTENÇÃO DO ENSINO INFANTIL - FUNDEB 60%	378.000,00
2028	MANUTENÇÃO UNIDADES DE ENSINO INFANTIL	55.000,00
2029	MANUT DAS ATIV ADMINISTRATIVAS E DE COORD DO FMS	1.218.000,00
2030	MANUT. ATIVIDADES DO CONSELHO MUNICIPAL DE SAÚDE	25.000,00
2031	MANUTENÇÃO DA ATENÇÃO BÁSICA DE SAÚDE DO MUNICÍPIO	1.255.000,00
2032	MANUTENÇÃO DO EJA- FUNDEB 60%	38.000,00
2033	MANUTENÇÃO EQUIPES DE AGENTES COMUNITÁRIOS DE SAUDE	1.029.000,00
2034	ESTRATEGIA DE SAUDE DA FAMILIA	476.000,00
2035	MANUTENÇÃO PROGRAMA SAÚDE BUCAL	292.000,00
2036	ASSISTÊNCIA FARMACÊUTICA-COMPONENTE BÁSICO	10.000,00
2037	PROG ATEND A PESSOAS (TFD-TRAT FORA DOMICÍLIO)- MAC	37.000,00
2038	MANUTENÇÃO DA UNIDADE MISTA DE SAÚDE-MAC	2.654.000,00
2039	MANUTENÇÃO DE CRECHES-FUNDEB 60%	57.000,00
2040	VIGILÂNCIA EPIDEMIOLÓGICA E AMBIENTAL EM SAÚDE	275.000,00
2041	AÇÕES ESTRUTURANTES DE VIGILÂNCIA SANITÁRIA	104.000,00
2042	CAMPANHAS DE VACINAÇÃO	15.500,00
2043	MANUTENÇÃO DE CRECHES-FUNDEB 40%	88.000,00
2044	MANUTENÇÃO DE CRECHES/ RECURSOS PRÓPRIOS/SALÁRIO EDUCAÇÃO/FNDE	60.000,00
2045	SAÚDE DA MULHER E PLANEJAMENTO FAMILIAR	33.000,00
2046	SAÚDE DO HOMEM	23.000,00
2047	MANUTENÇÃO DAS ATIVIDADE SEC. DE AGRICULTURA	496.000,00
2048	MANUTENÇÃO DE CENTRAIS DE ABAST.,AÇOUGUES E MATADOUROS	31.000,00
2049	MANUTENÇÃO DE POÇOS, BARRAGENS, CISTERNAS E AFINS	401.500,00
2050	MANUTENÇÃO DO PROGRAMA DE APOIO RURAL	106.500,00
2051	APOIO TÉCNICO-ADMINISTRATIVO ÀS ASSOCIAÇÕES COMUN	28.000,00
2052	DISTRIBUIÇÃO DE MUDAS E SEMENTES	7.000,00
2053	TRANSPORTES DE ESTUDANTES-CRECHE	6.000,00
2054	REALIZAÇÃO DE FEIRAS, TORNEIOS E EXPOSIÇÕES AGROPECUÁRIAS	23.000,00
2055	CAPAC DE AGRIC E CRIADORES POR MEIOS CURSOS E SEMINÁRIO	20.000,00
2056	FORMAÇÃO CONTINUADA DE PROFESSORES	9.000,00
2057	MANUT.ATIVIDADES ADM.SEC.VIAÇÃO, OBRAS E SERVIÇOS PÚBLICOS	2.655.000,00
2058	MANUT.E FUNCIONAMENTO DOS VEÍCULOS DA PREFEITURA	29.000,00
2059	LIMPEZA, COLETA E DESTINAÇÃO CORRETA DE RESÍDUOS SÓLIDOS	113.000,00

Documento Assinado Digitalmente por: JOSE TORRES LOPES FILHO, JOSENILDO MENDES FERREIRA, JOAUDENI CAVALCANTE BARBOSA DA SILVA, JOSE JOSIVALDO RUFINO DA SILVA



Prefeitura Municipal de Iguaracy

Praça Antônio Rabelo - CNPJ:11368966/0001-00

Orçamento Programa - Exercício de 2021



Page 2

Lei: 496, Data: 23/11/2020

TABELA EXPLICATIVA - RELAÇÃO DE ATIVIDADES

Código	Discriminação	Valor
2060	MANUTENÇÃO DOS CEMITÉRIOS PÚBLICOS	23.500,00
2061	MANUTENÇÃO SERVIÇO DE ILUMINAÇÃO PÚBLICA	244.000,00
2063	MANUTENÇÃO, CONTRUÇÃO E RESTAURAÇÃO DE PRAÇAS, PARQUES E JARDINS	32.000,00
2064	MANUTENÇÃO DAS ESTRADAS MUNICIPAIS	6.500,00
2065	CAPACITAÇÕES PARA PROFESSORES E SERVIDORES	9.000,00
2066	MANUTENÇÃO DA BIBLIOTECA MUNICIPAL	45.000,00
2067	MANUT. E CONSERV. DOS VEÍCULOS DA SAÚDE	23.000,00
2068	MANUTENÇÃO DOS AGENTES DE ENDEMIAS	302.000,00
2069	CAMPANHAS DE VACINAÇÃO-COMPONENTE BÁSICO	9.000,00
2070	EDUCAÇÃO CONT. COMBATE AEDES AEGYPTI	8.500,00
2071	DOAÇÃO DE GÊNEROS E EQUIP ORTODÔNTICOS/ORTOPÉDICOS	10.000,00
2072	CONCESSÃO ESTÁGIO REMUNERADO A ALUNOS LAUREADOS	4.000,00
2074	MANUT. ATIVID. ADMINIST.SEC.DESENV.E ASSIST.SOCIA	650.000,00
2075	SERVIÇOS DE CONVIVÊNCIA E FORTALECIMENTO DE VÍNCULOS SCFV	135.000,00
2076	APOIO AO REFLORESTAMENTO	8.500,00
2077	PROGRAMA DE DISTRIBUIÇÃO DE PALMA FORRAGEIRA PARA AGRICULTORES	5.000,00
2078	MANUTENÇÃO ATIVIDADES DO CENTRO DA JUVENTUDE	33.000,00
2079	MANUTENÇÃO ATIVIDADES PISO BÁSICO FIXO - PBF (CRAS)	222.000,00
2080	MANUTENÇÃO ATIVIDADES PISO FIXO MÉDIA COMPLEXIDADE II - PAEFI (CREAS)	175.500,00
2081	MANUTENÇÃO ATIVID. IGDBF (CADASTRO BOLSA FAMÍLIA)	130.000,00
2082	DISTRIBUIÇÃO CESTAS BÁSICAS A FAMÍLIAS CARENTES	60.000,00
2083	AUXÍLIOS FINANCEIROS PARA REALIZAÇÃO DE FUNERAIS	55.000,00
2084	DISTRIB.PROT., OCULOS,CAD.RODAS/OUTROS MATERIAIS	2.000,00
2085	AUXÍLIO FINANCEIRO EM PECÚNIA A PESSOAS CARENTES	65.000,00
2087	MANUTENÇÃO ATIVIDADES DO PAA/CDAF	8.000,00
2089	CONTRIBUIÇÕES A ENTIDADES SEM FINS LUCRATIVOS	10.000,00
2090	MANUT.CENTRO INCLUSÃO PRODUTIVA (PE NO BATENTE)	26.500,00
2091	MANUTENÇÃO CENTROS DE INCLUSÃO DIGITAL	24.500,00
2092	MANUTENÇÃO ATIVIDADES DOS CONSELHOS MUNICIPAIS	44.500,00
2093	AÇÕES SOCIOEDUCATIVAS E DE APOIO FAMILAR À CRIANÇA E AO ADOLESCENT	42.000,00
2095	MANUTENÇÃO ATIVIDADES DE APOIO AO IDOSO	35.000,00
2096	MAN.ATIVID.ADMIN.SEC CULTURA E TURISMO	212.000,00
2098	REALIZAÇÃO DE FESTIVIDADES E EVENTOS CULTURAIS	640.000,00
2099	MANUTENÇÃO DA BANDA MUSICAL	8.500,00
2100	ATIVIDADES DO DESPORTO COMUNITÁRIO	23.000,00
2101	IMPLANTAÇÃO/MANUTENÇÃO HORTAS COMUNITÁRIAS	31.500,00
2102	MANUTENÇÃO DE ATIVIDADES DE GRUPOS CULTURAIS/FOLCLÓRICOS	12.000,00
2124	MANUTENÇÃO DAS ATIVIDADES PREVIDENCIÁRIAS	5.383.000,00
2125	GESTÃO ADMINISTRATIVA DO FUNPREVI	567.000,00
2127	INDENIZAÇÕES E RESTITUIÇÕES	10.000,00
2133	CONTRIBUIÇÕES A ENTIDADES SEM FINS LUCRATIVOS	10.000,00
2135	TRANSPORTE DE ESTUDANTES - RECURSOS PRÓPRIOS	52.000,00
2136	DISTRIBUIÇÃO DE FARDAMENTO PARA ALUNOS DA REDE MUNICIPAL DE ENSIN	2.000,00
2137	APOIO A PESSOA COM DEFICIÊNCIA	15.500,00
2138	MANUTENÇÃO ATIVIDADE PISO MÉDIO VARIÁVEL III - CRAS VOLANTE	42.000,00
2140	MANUTENÇÃO ATIVIDADES ACADEMIAS DA SAÚDE	26.000,00
2141	MANUTENÇÃO ATIVIDADES DO NASF - NÚCLEO APOIO A FAMÍLIA	225.000,00
2142	FORNECIMENTO DE PRÓTESES DENTÁRIAS-MAC	40.000,00
2143	SAÚDE NA ESCOLA	10.000,00
2144	PROGRAMA MELHORIA DE ACESSO E QUALIDADE - PMAQ	8.000,00
2145	MANUTENÇÃO UNIDADES DE ENSINO INFANTIL - FNDE	10.000,00
2146	MANUTENÇÃO ATIVIDADES DO IGD/SUAS	35.000,00
2147	PAIF - PROGRAMA ATENDIMENTO INTEGRAL À FAMÍLIA - PAIF	45.500,00
2148	MANUTENÇÃO ATIVIDADES DA DIRETORIA DA MULHER	34.500,00
2149	GARANTIA SEGURO SAFRA	5.000,00
2151	MANUTENÇÃO CENTRO DE ATENÇÃO PSICOSSOCIAL-CAPS-MAC	36.000,00
2152	ENSINO PARA JOVENS E ADULTOS - ALFABETIZAÇÃO	34.000,00
2153	MANUTENÇÃO PROGRAMA QUALIFAR	36.000,00

Documento Assinado Digitalmente por: JOSE TORRES LOPES FILHO, JOSENILDO MENDES FERREIRA, JOAUDENI CAVALCANTE BARBOSA DA SILVA, JOSE JOSIVALDO RUFINO DA SILVA
Acesse em: <http://eleicoes.pa.gov.br/eleicoes/validarDoc.aspx?CodigoDoDocumento=410846064012044b69c03531>

**Prefeitura Municipal de Iguaracy**

Praça Antônio Rabelo - CNPJ:11368966/0001-00

Orçamento Programa - Exercício de 2021



Page

Lei: 496, Data: 23/11/2020

TABELA EXPLICATIVA - RELAÇÃO DE ATIVIDADES

Código	Discriminação	Valor
2154	NÚCLEO DE PROMOÇÃO À SAÚDE - NPS	9.000,00
2155	SAMU- SERVIÇOS DE ATENDIMENTO MÓVEL DE URGÊNCIA-MAC	28.000,00
2156	MANUTENÇÃO DO BPC - BENEFÍCIO DE PRESTAÇÃO CONTINUADA	11.000,00
2157	TRANSPORTE DE ESTUDANTES DO ENSINO SUPERIOR E TÉCNICO	4.000,00
2158	MANUTENÇÃO DAS ATIVIDADES DE SAÚDE BUCAL - COMUPE	5.000,00
2159	MANUTENÇÃO DAS ATIVIDADES DE ATENÇÃO BÁSICA - COMUPE	5.000,00
2160	MANUTENÇÃO ATIVIDADES HOSPITALARES E AMBULATORIAIS - COMUPE	5.000,00
2161	MANUTENÇÃO DAS ATIVIDADES DA ASSISTÊNCIA FARMACEUTICA - COMUPE	5.000,00
2162	GESTÃO DAS AÇÕES ADMINISTRATIVAS DO COMUPE	46.000,00
2164	MANUTENÇÃO DO PROGRAMA CRIANÇA FELIZ	219.000,00
2165	MANUTENÇÃO DE MELHORIAS SANITARIAS DOMICILIARES	7.000,00
2166	MANUTENÇÃO DO FUNDEB 60% - RECURSO PRÓPRIO	10.000,00
2167	MANUTENÇÃO DO FUNDEB 40% - RECURSO PRÓPRIO	20.000,00
2168	MANUTENÇÃO DO PROGRAMA PRIMEIRA INFÂNCIA NO SUAS/CRIANÇA FELIZ	23.000,00
2169	Enfrentamento de Emergência COVID - 19	755.000,00
2170	MANUTENÇÃO DAS ATIVIDADES ADMIN. DO CIMPAJEÚ	43.118,00
2171	PAGAMENTO DE JUROS E ENCARGOS DA DÍVIDA CONTRATUAL	357,50
2172	AMORTIZAÇÃO DA DÍVIDA CONTRATUAL	1.072,50
2173	SENTENÇAS JUDICIAIS, INDENIZAÇÕES E RESTITUIÇÕES DIVERSAS	715,00
2174	MANUTENÇÃO DAS ATIVIDADES DO NDS - CIMPAJEÚ	81.116,75
2175	SUBVENÇÕES SOCIAIS À ENTIDADES LIGADA A ASSISTÊNCIA SOCIAL	1.465,75
2176	MANUT. DAS ATIV. DO NÚCLEO DE POLÍTICAS PÚBLICAS P/ MULHERES	2.574,00
2177	MANUTENÇÃO DAS ATIVIDADES DO NIS - ATENÇÃO BÁSICA	115.075,75
2178	CAPACITAÇÃO DOS PROF. DA SAÚDE DO NIS - ATENÇÃO BÁSICA	1.394,25
2179	SUBVENÇÕES SOCIAIS À ENTIDADES LIGADA A SAÚDE - ATENÇÃO BÁSICA	3.575,00
2180	MANUTENÇÃO DAS ATIVIDADES DO NIS - MAC	290.504,50
2181	CAPACITAÇÃO DOS PROF. DA SAÚDE DO NIS - MAC	2.431,00
2182	SUBVENÇÕES SOCIAIS À ENTIDADES LIGADA A SAÚDE - MAC	8.222,50
2183	MANUTENÇÃO DAS ATIVIDADES DO NIS - ASSIST. FARMACÉUTICA	50.085,75
2184	MANUTENÇÃO DAS ATIVIDADES DO NÚCLEO DE EDUCAÇÃO - NIE	89.400,03
2185	EXECUÇÃO DO PLANO DE GERENCIAMENTO INTEGRADO DE SANEAMENTO	16.870,43
2186	MANUTENÇÃO DAS ATIVIDADES DO NAMARH - CIMPAJEÚ	51.730,25
2187	EXECUÇÃO DO PLANO DE GERENCIAMENTO INTEGRADO DE RESÍDUOS SÓLIDOS	12.155,00
2188	QSE - SALÁRIO EDUCAÇÃO	250.000,00
Total		38.360.038,50

Documento Assinado Digitalmente por: JOSE TORRES LOPES FILHO, JOSENILDO MENDES FERREIRA, JOAUDENI CAVALCANTE BARBOSA DA SILVA, JOSE JOSIVALDO RUFINO DA SILVA
Acesse em: http://etcetec.pia.gov.br/ppp/validarDocumento.aspx?CodigoDoDocumento=ed1e206f-1408-4606-8012-01d4b8e9c03531



Prefeitura Municipal de Iguaracy

Praça Antônio Rabelo - CNPJ:11368966/0001-00

Orçamento Programa - Exercício de 2021



Page

TABELA EXPLICATIVA - RELAÇÃO DE OPERAÇÕES ESPECIAIS

Lei: 496, Data: 23/11/2020

Código	Discriminação	Valor
9992	PARCELAMENTO DE DÉBITO JUNTO AO FUNPREVI	300.000,00
9993	PARCELAMENTO DE DÉBITO JUNTO AO INSS	5.000,00
9994	PAGAMENTO ENCARGOS ESPECIAIS DO MUNICÍPIO	67.000,00
9995	PAGAMENTO DE JUROS DA DÍVIDA CONTRATUAL	15.000,00
9996	AMORTIZAÇÃO DA DÍVIDA CONTRATADA	10.000,00
9997	DISPÊNDIO COM O PASEP	210.000,00
9998	CONTRIBUIÇÃO A CONSÓRCIOS DE MUNICÍPIOS	8.000,00
9999	RESERVA DE CONTINGENCIA	395.000,00
Total		1.010.000,00

Documento Assinado Digitalmente por: JOSE TORRES LOPES FILHO, JOSENILDO MENDES FERREIRA, JOAUDENI CAVALCANTE BARBOSA DA SILVA, JOSE JOSIV ALDO RUFINO DA SILVA
Acesse em: <http://etce.tcepr.gov.br/validarDocumento.aspx?Codigo=documento:cd1cc06f-1c08-4606-a012-04db9e9c03531>



Prefeitura Municipal de Iguaracy

Praça Antônio Rabelo - CNPJ:11368966/0001-00

Orçamento Programa - Exercício de 2021

TABELA EXPLICATIVA - LEGISLAÇÃO DA RECEITA

(Inc. III, § 1º, Art.2º)

Page 1

Lei: 496, Data: 23/11/2020

Código	Discriminação	Legislação
1000.00.0.0.00	RECEITAS CORRENTES	
1100.00.0.0.00	IMPOSTOS, TAXAS E CONTRIBUIÇÕES DE MELHORIA	
1110.00.0.0.00	IMPOSTOS	
1113.00.0.0.00	IMPOSTOS SOBRE A RENDA E PROVENTOS DE QUALQUER NATUREZA	
1113.03.0.0.00	IMPOSTO SOBRE A RENDA - RETIDO NA FONTE	
1113.03.1.0.00	IMPOSTO SOBRE A RENDA - RETIDO NA FONTE - TRABALHO	
1113.03.1.1.00	IRRF-TRABALHO-PRINCIPAL	Art. 158 Inciso I da Constituição Federal
1113.03.4.0.00	IRRF-OUTROS RENDIMENTOS	
1113.03.4.1.00	IRRF-OUTROS RENDIMENTOS-PRINCIPAL	Art. 158 Inciso I da Constituição Federal
1118.00.0.0.00	IMPOSTOS ESPECÍFICOS DE ESTADOS, DF E MUNICÍPIOS	
1118.01.0.0.00	IMPOSTOS SOBRE O PATRIMÔNIO PARA ESTADOS/DF/MUNICÍPIOS	
1118.01.1.0.00	IMPOSTO SOBRE A PROPRIEDADE PREDIAL E TERRITORIAL URBANA	
1118.01.1.1.00	IPTU-PRINCIPAL	Art.156 Inciso I CF. Código Tributário do Município
1118.01.1.2.00	IPTU-MULTAS JUROS	Art.156 Inciso I CF. Código Tributário do Município
1118.01.1.3.00	IPTU-DIVIDA ATIVA	Código Tributário do Município
1118.01.1.4.00	IPTU-DIVIDA ATIVA MULTAS JUROS	Código Tributário do Município
1118.01.4.0.00	IMPOSTO TRANSMISSÃO "INTER VIVOS" BENS IMÓV.DIR.REAL IMOVEIS	
1118.01.4.1.00	ITBI-PRINCIPAL	Art. 158 Inciso I da Constituição Federal
1118.01.4.2.00	ITBI-MULTAS JUROS	Art. 158 Inciso I da Constituição Federal
1118.02.0.0.00	IMPOSTOS PRODUÇÃO, CIRCULAÇÃO MERCADORIAS E SERVIÇO	
1118.02.3.0.00	IMPOSTO SOBRE SERVIÇOS DE QUALQUER NATUREZA	
1118.02.3.1.00	ISS-PRINCIPAL	Art.156 Inciso I CF. Código Tributário do Município
1118.02.3.2.00	ISS-MULTAS JUROS	Art.156 Inciso I CF. Código Tributário do Município
1120.00.0.0.00	TAXAS	
1121.00.0.0.00	TAXAS PELO EXERCÍCIO DO PODER DE POLÍCIA	
1121.04.0.0.00	TAXA DE CONTROLE E FISCALIZAÇÃO AMBIENTAL	
1121.04.1.0.00	TAXA DE CONTROLE E FISCALIZAÇÃO AMBIENTAL	
1121.04.1.1.00	TAXA DE CONTROLE E FISCALIZAÇÃO AMBIENTAL - PRINCIPAL	





Prefeitura Municipal de Iguaracy

Praça Antônio Rabelo - CNPJ:11368966/0001-00

Orçamento Programa - Exercício de 2021

TABELA EXPLICATIVA - LEGISLAÇÃO DA RECEITA

(Inc. III, § 1º, Art.2º)

Page 2

Lei: 496, Data: 23/11/2020

Código	Discriminação	Legislação
1121.04.1.1.17	Taxa de Fiscalização de Vigilância Sanitária	Código Tributário do Município
1121.04.1.1.21	Taxa de Serviços Cadastrais	Código Tributário do Município
1121.04.1.1.22	Taxa de Serviços Administrativos	Código Tributário do Município
1121.04.1.1.25	Taxa de Licença para Funcionamento de Estab. Comerciais, Ind	Código Tributário do Município
1121.04.1.1.26	Taxa de Publicidade Comercial	Código Tributário do Município
1121.04.1.1.27	Taxa de Apreensão e Depósito	Código Tributário do Município
1121.04.1.1.28	Taxa de Funcionamento de Estabelecimentos em Horário Especial	Código Tributário do Município
1121.04.1.1.29	Taxa de Licença para Execução de Obras	Código Tributário do Município
1121.04.1.1.30	Taxa de Autorização de Funcionamento de Transporte	Código Tributário do Município
1121.04.1.1.31	Taxa de Utilização de Área de Domínio Público	Código Tributário do Município
1121.04.1.1.32	Taxa de Aprovação de Projetos de Construção Civil	Código Tributário do Município
1121.04.1.1.99	Outras Taxas pelo Poder de Polícia	Código Tributário do Município
1122.00.0.0.00	TAXAS PELA PRESTAÇÃO DE SERVIÇOS	
1122.01.0.0.00	TAXAS PELA PRESTAÇÃO DE SERVIÇOS	
1122.01.1.0.00	TAXAS PELA PRESTAÇÃO DE SERVIÇOS	
1122.01.1.1.00	TAXAS PELA PRESTAÇÃO DE SERVIÇOS-PRINCIPAL	
1122.01.1.1.01	Taxa de Expediente	Código Tributário do Município
1122.01.1.1.28	Taxa de Cemitérios	Código Tributário do Município
1122.01.1.1.90	Taxa de Limpeza Pública	Código Tributário do Município
1122.01.1.1.99	Outras Taxas pela Prestação de Serviços	Código Tributário do Município
1122.01.1.3.00	TAXAS PELA PRESTAÇÃO DE SERVIÇOS-DÍVIDA ATIVA	Código Tributário do Município
1122.01.1.4.00	TAXAS PELA PRESTAÇÃO DE SERVIÇOS-DÍVIDA ATIVA-MULTAS E JUROS	Código Tributário do Município
1128.00.0.0.00	TAXAS - ESPECÍFICAS DE ESTADOS, DF E MUNICÍPIOS	
1128.01.0.0.00	TAXAS DE INSPEÇÃO, CONTROLE E FISCALIZAÇÃO	
1128.01.9.0.00	TAXAS DE INSPEÇÃO, CONTROLE E FISCALIZAÇÃO - OUTRAS	





Prefeitura Municipal de Iguaracy

Praça Antônio Rabelo - CNPJ:11368966/0001-00

Orçamento Programa - Exercício de 2021

TABELA EXPLICATIVA - LEGISLAÇÃO DA RECEITA

(Inc. III, § 1º, Art.2º)

Page 3

Lei: 496, Data: 23/11/2020

Código	Discriminação	Legislação
1128.01.9.2.00	TAXAS INSP.CONTR.FISC.-OUTRAS-MULTAS JUROS	Código Tributário do Município
1128.01.9.3.00	TAXAS INSP.CONTR.FISC.-OUTRAS-DIVIDA ATIVA	Código Tributário do Município
1128.01.9.4.00	TAXAS INSP.CONTR.FISC.-OUTRAS-DIVIDA ATIVA MULTAS JUROS	Código Tributário do Município
1200.00.0.0.00	CONTRIBUIÇÕES	
1210.00.0.0.00	CONTRIBUIÇÕES SOCIAIS	
1218.00.0.0.00	CONTRIBUIÇÕES SOCIAIS ESPECÍFICAS DE ESTADOS, DF E MUNICÍPIO	
1218.01.0.0.00	CONTRIB.SERV.CIVIL PLANO SEGURIDADE SOCIAL-EST/DF/MUNIC	
1218.01.1.0.00	CPSSS DO SERVIDOR CIVIL ATIVO	
1218.01.1.1.00	CPSSS DO SERVIDOR CIVIL ATIVO - PRINCIPAL	Art.149 Parágrafo 1º da Constituição Federal, RPPS
1218.01.1.2.00	CPSSS DO SERVIDOR CIVIL ATIVO - MULTAS E JUROS DE MORA	Art.149 Parágrafo 1º da Constituição Federal, RPPS
1218.01.2.0.00	CPSSS DO SERVIDOR CIVIL INATIVO	
1218.01.2.1.00	CPSSS DO SERVIDOR CIVIL INATIVO - PRINCIPAL	Art.149 Parágrafo 1º da Constituição Federal, RPPS
1218.01.3.0.00	CPSSS DO SERVIDOR CIVIL - PENSIONISTAS	
1218.01.3.1.00	CPSSS DO SERVIDOR CIVIL - PENSIONISTAS - PRINCIPAL	Art.149 Parágrafo 1º da Constituição Federal, RPPS
1219.00.0.0.00	OUTRAS CONTRIBUIÇÕES SOCIAIS	
1219.99.0.0.00	DEMAIS CONTRIBUIÇÕES SOCIAIS	
1219.99.1.0.00	DEMAIS CONTRIBUIÇÕES SOCIAIS	
1219.99.1.1.00	DEMAIS CONTRIBUIÇÕES SOCIAIS - PRINCIPAL	Legislação Específica
1240.00.0.0.00	CONTRIBUIÇÃO PARA O CUSTEIO DO SERVIÇO DE ILUMINAÇÃO PÚBLICA	
1240.00.1.0.00	CONTRIBUIÇÃO PARA O CUSTEIO DO SERVIÇO DE ILUMINAÇÃO PÚBLICA	
1240.00.1.1.00	CONTRIBUIÇÃOCUSTEIO SERVIÇO ILUMINAÇÃO PÚBLICA-PRINCIPAL	Legislação Específica
1300.00.0.0.00	RECEITA PATRIMONIAL	
1320.00.0.0.00	VALORES MOBILIÁRIOS	
1321.00.0.0.00	JUROS E CORREÇÕES MONETÁRIAS	
1321.00.1.0.00	REMUNERAÇÃO DE DEPÓSITOS BANCÁRIOS	
1321.00.1.1.00	REMUNERAÇÃO DE DEPÓSITOS BANCÁRIOS-PRINCIPAL	
1321.00.1.1.01	Remuneração de Depósitos do FUNDEB	Legislação Específica
1321.00.1.1.02	Remuneração de Depósitos do Fundo de Saúde	Legislação Específica



**Prefeitura Municipal de Iguaracy**

Praça Antônio Rabelo - CNPJ:11368966/0001-00

Orçamento Programa - Exercício de 2021

TABELA EXPLICATIVA - LEGISLAÇÃO DA RECEITA

(Inc. III, § 1º, Art.2º)

Page 4

Lei: 496, Data: 23/11/2020

Código	Discriminação	Legislação
1321.00.1.1.03	Remuneração de Depósitos da Educação-MDE	Legislação Específica
1321.00.1.1.04	Remuneração de Depósitos Ação Social-FNAS	Legislação Específica
1321.00.1.1.05	Remuneração Recursos Vinculados Consórcio Imp.e Transf.Saúde	Legislação Específica
1321.00.1.1.06	Remuneração Recursos Vinculados Consórcio Atenção Básica	Legislação Específica
1321.00.1.1.07	Remuneração Recursos Vinculados Consórcio Média e Alta Compl	Legislação Específica
1321.00.1.1.08	Remuneração Recursos Vinculados Consórcio Assistência Farmac	Legislação Específica
1321.00.1.1.09	Remuneração Recursos Não Vinculados Comupe	Legislação Específica
1321.00.1.1.10	Remuneração Recursos Não Vinculados CIMPAJEU	Legislação Específica
1321.00.1.1.99	Outras Remunerações de Depósitos Bancários	Legislação Específica
1321.00.4.0.00	REMUNERAÇÃO DOS RECURSOS DO REGIME PRÓPRIO DE PREVIDÊNCIA'SO	
1321.00.4.1.00	REMUNERAÇÃO RECURSOS RPPS-PRINCIPAL	Legislação Específica
1390.00.0.0.00	DEMAIS RECEITAS PATRIMONIAIS	
1390.00.1.0.00	DEMAIS RECEITAS PATRIMONIAIS	
1390.00.1.1.00	DEMAIS RECEITAS PATRIMONIAIS-PRINCIPAL	Legislação Específica
1600.00.0.0.00	RECEITA DE SERVIÇOS	
1610.00.0.0.00	SERVIÇOS ADMINISTRATIVOS E COMERCIAIS GERAIS	
1610.01.0.0.00	SERVIÇOS ADMINISTRATIVOS E COMERCIAIS GERAIS	
1610.01.1.0.00	SERVIÇOS ADMINISTRATIVOS E COMERCIAIS GERAIS	
1610.01.1.1.00	SERVIÇOS ADMINISTRATIVOS E COMERCIAIS GERAIS-PRINCIPAL	Legislação Específica, Código Tributário do Município
1700.00.0.0.00	TRANSFERÊNCIAS CORRENTES	
1710.00.0.0.00	TRANSFERÊNCIAS DA UNIÃO E DE SUAS ENTIDADES	
1718.00.0.0.00	TRANSFERÊNCIAS UNIÃO - ESPECÍF. ESTADOS, DF E MUNICIPIOS	
1718.01.0.0.00	PARTICIPAÇÃO NA RECEITA DA UNIÃO	
1718.01.2.0.00	COTA-PARTE DO FUNDO PARTICIPAÇÃO MUNICIPIOS-COTA MENSAL	
1718.01.2.1.00	COTA-PARTE DO FPM - COTA MENSAL - PRINCIPAL	Art.159 Inciso I alínea "c" Constituição Federal
1718.01.3.0.00	COTA-PARTE FUNDO DE PARTIC. MUNIC. - 1% COTA DEZEMBRO	
1718.01.3.1.00	COTA-PARTE DO FPM-1% COTA-DEZEMBRO - PRINCIPAL	Art.159 Inciso I alínea "c" Constituição Federal





Prefeitura Municipal de Iguaracy

Praça Antônio Rabelo - CNPJ: 11368966/0001-00

Orçamento Programa - Exercício de 2021

TABELA EXPLICATIVA - LEGISLAÇÃO DA RECEITA

(Inc. III, § 1º, Art.2º)

Page 5

Lei: 496, Data: 23/11/2020

Código	Discriminação	Legislação
1718.01.4.0.00	COTA-PARTE FUNDO DE PARTIC.DOS MUNIC.-1% COTA JULHO	
1718.01.4.1.00	COTA-PARTE DO FPM-1% COTA-JULHO - PRINCIPAL	Art.159 Inciso I alínea "c" Constituição Federal
1718.01.5.0.00	COTA-PARTE DO IMPOSTO SOBRE A PROPRIEDADE TERRITORIAL RURAL	
1718.01.5.1.00	COTA-PARTE DO IMPOSTO-PROPRIED.TERRIT.RURAL-PRINCIPAL	Art.159 Inciso I alínea "c" Constituição Federal
1718.02.0.0.00	TRANSF.COMPENS.FINANC. PELA EXPLORAÇ. DE REC.NATURAIS	
1718.02.6.0.00	COTA-PARTE DO FUNDO ESPECIAL DO PETRÓLEO - FEP	
1718.02.6.1.00	COTA-PARTE DO FUNDO ESPECIAL DO PETRÓLEO - FEP-PRINCIPAL	Art.159 Inciso I alínea "c" Constituição Federal
1718.03.0.0.00	TRANSF.RECURS.SUS-FUNDO A FUNDO-CUSTEIO SERV.PUB.SAUDE	
1718.03.1.0.00	TRANSFERÊNCIA DE RECURSOS DO SUS - ATENÇÃO BÁSICA	
1718.03.1.1.01	Piso de Atenção Básica-PAB FIXO	Art.195 da CF e ART. 77 do ADCT
1718.03.1.1.02	Núcleo de Promoção à Saúde- NPS	Art.195 da CF e ART. 77 do ADCT
1718.03.1.1.09	Programa Qualifar	Art.195 da CF e ART. 77 do ADCT
1718.03.1.1.10	Custeio da Ações e Serviços Públicos em Saúde	Art.195 da CF e ART. 77 do ADCT
1718.03.1.1.30	Próteses Dentárias	Art.195 da CF e ART. 77 do ADCT
1718.03.1.1.31	Saúde da Família	Art.195 da CF e ART. 77 do ADCT
1718.03.1.1.32	Agentes Comunitários de Saúde	Art.195 da CF e ART. 77 do ADCT
1718.03.1.1.33	Saúde Bucal	Art.195 da CF e ART. 77 do ADCT
1718.03.1.1.34	Especificidades Regionais	Art.195 da CF e ART. 77 do ADCT
1718.03.1.1.35	Núcleo de Apoio a Família-NASF	Art.195 da CF e ART. 77 do ADCT
1718.03.1.1.37	PMAQ - Programa Melhoria Acesso e Qualidade	Art.195 da CF e ART. 77 do ADCT
1718.03.2.0.00	TRANSF.SUS - ATENÇÃO MÉDIA/ALTA COMPLEX.AMB E HOSPITALAR	
1718.03.2.1.01	Teto Média e Alta Complexidade	Art.195 da CF e ART. 77 do ADCT
1718.03.2.1.02	SAMU - Aerviço de Atendimento Móvel de Urgência	Art.195 da CF e ART. 77 do ADCT
1718.03.2.1.03	CAPS - Centro de Atenção Psicossocial	Art.195 da CF e ART. 77 do ADCT
1718.03.3.0.00	TRANSFERÊNCIA DE RECURSOS DO SUS - VIGILÂNCIA EM SAÚDE	
1718.03.3.1.01	Vigilância Epidemiológica e Ambiental em Saúde	Art.195 da CF e ART. 77 do ADCT





Prefeitura Municipal de Iguaracy

Praça Antônio Rabelo - CNPJ:11368966/0001-00

Orçamento Programa - Exercício de 2021

TABELA EXPLICATIVA - LEGISLAÇÃO DA RECEITA

(Inc. III, § 1º, Art.2º)

Page 6

Lei: 496, Data: 23/11/2020

Código	Discriminação	Legislação
1718.03.3.1.02	Vigilância Sanitária	Art.195 da CF e ART. 77 do ADCT
1718.03.3.1.03	Campanha de Vacinação	Art.195 da CF e ART. 77 do ADCT
1718.03.4.0.00	TRANSFERÊNCIA DE RECURSOS DO SUS - ASSISTÊNCIA FARMACÉUTICA	
1718.03.4.1.01	Componente Básico da Assistência Farmacêutica	Art.195 da CF e ART. 77 do ADCT
1718.03.5.0.00	TRANSFERÊNCIA DE RECURSOS DO SUS - GESTÃO DO SUS	
1718.03.5.1.00	TRANSFERÊNCIA DE RECURSOS DO SUS - GESTÃO DO SUS-PRINCIPAL	Art.195 da CF e ART. 77 do ADCT
1718.03.9.0.00	TRANSF.DE RECURSOS DO SUS - OUT. PROG.FINANC.FUNDO A FUNDO	
1718.03.9.1.00	TRANSF.DO SUS - OUT.PROGRAMAS FINANC.FUNDO/FUNDO- PRINCIPAL	Art.195 da CF e ART. 77 do ADCT
1718.05.0.0.00	TRANSFER.DE RECURSOS DO FUNDO NAC. DESENV.EDUCAÇÃO FNDE	
1718.05.1.0.00	TRANSFERÊNCIAS DO SALÁRIO-EDUCAÇÃO	
1718.05.1.1.00	TRANSFERÊNCIAS DO SALÁRIO-EDUCAÇÃO-PRINCIPAL	Legislação Específica
1718.05.2.0.00	TRANSF. DIRETAS-FNDE REF. PROG.DINHEIRO DIRETO NA ESC-PDDE	
1718.05.2.1.00	TRANSF.DIRETAS DO FNDE- PROGRAMA PDDE- PRINCIPAL	Legislação Específica
1718.05.3.0.00	TRANSF.DIRETAS DO FNDE REF.PROG.NAC. ALIM. ESCOLAR-PNAE	
1718.05.3.1.00	TRANSF. DIRETAS DO FNDE - PROGRAMA PNAE - PRINCIPAL	Legislação Específica
1718.05.4.0.00	TRANSFER.FNDE REF.AO PROG.NAC.APOIO TRANSP.ESCOLAR-PNATE	
1718.05.4.1.00	TRANSF. DIRETAS DO FNDE - PROGRAMA PNATE - PRINCIPAL	Legislação Específica
1718.05.9.0.00	OUTRAS TRANSF.DIRETAS FUNDO NAC.DESENV.EDUC.FNDE	
1718.05.9.1.00	OUTRAS TRANSF.DIRETAS FUNDO NAC.DESENV.FNDE-PRINCIPAL	Legislação Específica
1718.06.0.0.00	TRANSFERÊNCIA FINANCEIRA ICMS - DESONERAÇÃO - L.C. Nº 87/96	
1718.06.1.0.00	TRANSFERÊNCIA FINANCEIRA ICMS - DESONERAÇÃO - L.C. Nº 87/96	
1718.06.1.1.00	TRANSF.FINANC.ICMS-DESON-L.C. Nº 87/96-PRINCIPAL	Lei Complementar nº 87/96
1718.09.0.0.00	TRANSF.RECUR.COMPLEM.UNIÃO FUNDEB	
1718.09.1.0.00	TRANSF.RECUR.COMPLEM.UNIÃO FUNDEB	
1718.09.1.1.00	TRANSF.RECUR.COMPLEM.UNIÃO FUNDEB-PRINCIPAL	Legislação Específica
1718.12.0.0.00	TRANSF.DE RECURSOS DO FUNDO NACIONAL DE ASSIST.SOCIAL-FNAS	
1718.12.1.0.00	TRANSF.DE RECURSOS DO FUNDO NACIONAL DE ASSIST.SOCIAL-FNAS	





Prefeitura Municipal de Iguaracy

Praça Antônio Rabelo - CNPJ:11368966/0001-00

Orçamento Programa - Exercício de 2021

TABELA EXPLICATIVA - LEGISLAÇÃO DA RECEITA

(Inc. III, § 1º, Art.2º)

Page 7

Lei: 496, Data: 23/11/2020

Código	Discriminação	Legislação
1718.12.1.1.01	Serviço de Convivência e Fortalecimento de Vínculos- SCFV	Legislação Específica
1718.12.1.1.04	Piso Básico Fixo - PBF CRAS	Legislação Específica
1718.12.1.1.05	IGDBF - Programa Bolsa Família	Legislação Específica
1718.12.1.1.06	Índice de Gestão Descentralizada- IGD SUAS	Legislação Específica
1718.12.1.1.07	Piso Fixo Média Complexidade II - CREAS	Legislação Específica
1718.12.1.1.08	Piso Variável Média Complexidade III - CRAS VOLANTE	Legislação Específica
1718.12.1.1.09	BPC - Benefícios de Prestação Continuada	Legislação Específica
1718.12.1.1.10	Programa Primeira Infância no SUAS	Legislação Específica
1718.12.1.1.11	Benefícios Eventuais	Legislação Específica
1718.99.0.0.00	OUTRAS TRANSFERÊNCIAS DA UNIÃO	
1718.99.1.0.00	OUTRAS TRANSFERÊNCIAS DA UNIÃO	
1718.99.1.1.00	OUTRAS TRANSFERÊNCIAS DA UNIÃO-PRINCIPAL	Legislação Específica
1720.00.0.0.00	TRANSFERÊNCIAS ESTADOS E DO DF E DE SUAS ENTIDADES	
1728.00.0.0.00	TRANSFERÊNCIAS ESTADOS - ESPECÍFICAS ESTADOS, DF E MUNIC.	
1728.01.0.0.00	PARTICIPAÇÃO NA RECEITA DOS ESTADOS	
1728.01.1.0.00	COTA-PARTE DO ICMS	
1728.01.1.1.00	COTA-PARTE DO ICMS-PRINCIPAL	Art. 158 Inciso IV da Constituição Federal
1728.01.2.0.00	COTA-PARTE DO IPVA	
1728.01.2.1.00	COTA-PARTE DO IPVA-PRINCIPAL	Art. 158 Inciso IV da Constituição Federal
1728.01.3.0.00	COTA-PARTE DO IPI - MUNICÍPIOS	
1728.01.3.1.00	COTA-PARTE DO IPI - MUNICÍPIOS-PRINCIPAL	Legislação Específica
1728.01.4.0.00	COTA-PARTE CONTRIBUIÇÃO INTERVENÇÃO DOMÍNIO ECONÓMICO	
1728.01.4.1.00	COTA-PARTE CIDE-PRINCIPAL	Legislação Específica
1728.01.5.0.00	OUTRAS PARTICIPAÇÕES NA RECEITA DOS ESTADOS	
1728.01.5.1.00	OUTRAS PARTICIPAÇÕES NA RECEITA DOS ESTADOS-PRINCIPAL	Legislação Específica
1728.01.9.0.00	OUTRAS TRANSFERÊNCIAS DOS ESTADOS	
	OUTRAS TRANSFERÊNCIAS DOS ESTADOS-PRINCIPAL	





Prefeitura Municipal de Iguaracy

Praça Antônio Rabelo - CNPJ:11368966/0001-00

Orçamento Programa - Exercício de 2021

TABELA EXPLICATIVA - LEGISLAÇÃO DA RECEITA

(Inc. III, § 1º, Art.2º)

Page 8

Lei: 496, Data: 23/11/2020

Código	Discriminação	Legislação
1728.01.9.1.00		
1728.01.9.1.01	Programa PETE - Transporte de Estudantes da Rede Estadual	Legislação Específica
1728.07.0.0.00	TRANSFERÊNCIAS DE ESTADOS DESTINADAS À ASSISTÊNCIA SOCIAL	
1728.07.1.0.00	TRANSFERÊNCIAS DE ESTADOS DESTINADAS À ASSISTÊNCIA SOCIAL	
1728.07.1.1.00	TRANSFE.ESTADOS ASSISTÊNCIA SOCIAL-PRINCIPAL	Legislação Específica
1728.10.0.0.00	TRANSFERÊNCIA CONVÊNIO ESTADOS E DF E SUAS ENTIDADES	
1728.10.2.0.00	TRANSFERÊNCIAS CONVÊNIO ESTADOS A PROGRAMA EDUCAÇÃO	
1728.10.2.1.00	TRANSF.CONV.ESTADOS PROGR.EDUCAÇÃO-PRINCIPAL	Legislação Específica
1750.00.0.0.00	TRANSFERÊNCIAS DE OUTRAS INSTITUIÇÕES PÚBLICAS	
1758.00.0.0.00	TRANSF.OUTRAS INSTIT.PUB.-ESPEC.EST/DF/MUNICÍPIOS	
1758.01.0.0.00	TRANSFERÊNCIAS DE RECURSOS DO FUNDEB	
1758.01.1.0.00	TRANSFERÊNCIAS DE RECURSOS DO FUNDEB	
1758.01.1.1.00	TRANSFERÊNCIAS DE RECURSOS DO FUNDEB-PRINCIPAL	Lei nº 11.494/07
1900.00.0.0.00	OUTRAS RECEITAS CORRENTES	
1920.00.0.0.00	INDENIZAÇÕES, RESTITUIÇÕES E RESSARCIMENTOS	
1922.13.0.0.00	RESTITUIÇÃO DE CONTRIBUIÇÕES PARA A PREVIDÊNCIA COMPLEMENTAR	
1922.13.1.0.00	RESTITUIÇÃO DE CONTRIBUIÇÕES PARA A PREVIDÊNCIA COMPLEMENTAR	
1922.13.1.1.00	RESTIT.CONTRIB.PREV.COMPLEM.SERVIDOR PUB- PRINCIPAL	
1922.13.1.1.01	OUTRAS RESTITUIÇÕES - PRINCIPAL	Legislação Específica
1928.00.0.0.00	INDENIZAÇÕES, RESTITUIÇÕES E RESSARCIMENTOS - ESPECÍFICAS PA	
1928.01.0.0.00	INDENIZAÇÕES - ESPECÍFICAS PARA ESTADOS/DF/MUNICÍPIOS	
1928.01.1.0.00	INDENIZAÇÕES - ESPECÍFICAS PARA ESTADOS/DF/MUNICÍPIOS	
1928.01.1.1.00	INDENIZAÇÕES - ESPECÍFICAS ESTADOS/DF/MUNICÍPIOS-PRINCIPAL	Legislação Específica
1928.02.0.0.00	RESTITUIÇÕES - ESPECÍFICAS PARA ESTADOS/DF/MUNICÍPIOS	
1928.02.9.0.00	OUTRAS RESTIT.-ESPEC.ESTADOS/DF/MUNIC.NÃO ESPEC.ANTERIORMENTE	
1928.02.9.1.00	OUTRAS RESTIT.-ESPEC.EST/DF/MUNIC.NÃO ESPEC.-PRINCIPAL	Legislação Específica
1928.02.9.1.00	OUTRAS RESTIT.-ESPEC.EST/DF/MUNIC.NÃO ESPEC.-PRINCIPAL	Legislação Específica
1928.02.9.1.00	OUTRAS RESTIT.-ESPEC.EST/DF/MUNIC.NÃO ESPEC.-PRINCIPAL	Legislação Específica
1990.00.0.0.00	DEMAIS RECEITAS CORRENTES	





Prefeitura Municipal de Iguaracy

Praça Antônio Rabelo - CNPJ:11368966/0001-00

Orçamento Programa - Exercício de 2021

TABELA EXPLICATIVA - LEGISLAÇÃO DA RECEITA

(Inc. III, § 1º, Art.2º)

Page 9

Lei: 496, Data: 23/11/2020

Código	Discriminação	Legislação
1990.03.0.0.00	COMPENSAÇÕES FINANCEIRAS ENTRE O REGIME GERAL E OS RPPS	
1990.03.1.0.00	COMPENSAÇÕES FINANCEIRAS ENTRE O REGIME GERAL E OS RPPS	
1990.03.1.1.00	COMPENS.FINANC.ENTRE O RGPS E OS RPPS-PRINCIPAL	Legislação Específica
1990.99.0.0.00	OUTRAS RECEITAS	
1990.99.1.0.00	OUTRAS RECEITAS - PRIMÁRIAS	
1990.99.1.1.00	OUTRAS RECEITAS - PRIMÁRIAS-PRINCIPAL	
1990.99.1.1.01	Receitas de Mercados, Feiras e Matadouros	Legislação Específica
1990.99.1.1.02	Devoluções Imputadas pelo TCU	Legislação Específica
1990.99.1.1.03	Receitas Eventuais	Legislação Específica
1990.99.1.1.04	Outras Receitas Diversas	Legislação Específica
1990.99.1.2.00	OUTRAS RECEITAS - PRIMÁRIAS-MULTAS E JUROS	Legislação Específica
2000.00.0.0.00	RECEITAS DE CAPITAL	
2100.00.0.0.00	OPERAÇÕES DE CRÉDITO	
2110.00.0.0.00	OPERAÇÕES DE CRÉDITO - MERCADO INTERNO	
2119.00.0.0.00	OUTRAS OPERAÇÕES DE CRÉDITO - MERCADO INTERNO	
2119.00.1.0.00	OUTRAS OPERAÇÕES DE CRÉDITO - MERCADO INTERNO	
2119.00.1.1.00	OUTRAS OPERAÇÕES DE CRÉDITO - MERCADO INTERNO-PRINCIPAL	Legislação Específica
2200.00.0.0.00	ALIENAÇÃO DE BENS	
2210.00.0.0.00	ALIENAÇÃO DE BENS MÓVEIS	
2213.00.0.0.00	ALIENAÇÃO DE BENS MÓVEIS E SEMOVENTES	
2213.00.1.0.00	ALIENAÇÃO DE BENS MÓVEIS E SEMOVENTES	
2213.00.1.1.00	ALIENAÇÃO DE BENS MÓVEIS E SEMOVENTES-PRINCIPAL	Legislação Específica
2220.00.0.0.00	ALIENAÇÃO DE BENS IMÓVEIS	
2220.00.1.0.00	ALIENAÇÃO DE BENS IMÓVEIS	
2220.00.1.1.00	ALIENAÇÃO DE BENS IMÓVEIS-PRINCIPAL	Legislação Específica
2400.00.0.0.00	TRANSFERÊNCIAS DE CAPITAL	
2410.00.0.0.00	TRANSFERÊNCIAS DA UNIÃO E DE SUAS ENTIDADES	
2418.00.0.0.00	TRANSFERÊNCIAS DA UNIÃO - ESPECÍFICAS DE ESTADOS, DF E MUNIC	
2418.03.0.0.00	TRANSF.REC. - SUS - BLOCO CUSTEIO AÇÕES SERV.PUB. SAÚDE	





Prefeitura Municipal de Iguaracy

Praça Antônio Rabelo - CNPJ:11368966/0001-00

Orçamento Programa - Exercício de 2021

TABELA EXPLICATIVA - LEGISLAÇÃO DA RECEITA

(Inc. III, § 1º, Art.2º)

Page 10

Lei: 496, Data: 23/11/2020

Código	Discriminação	Legislação
2418.03.9.0.00	TRANSF. RÉC.SUS-OUTROS Progr.FINANC.FUNDO A FUNDO	
2418.03.9.1.00	TRANSF.SUS-OUTROS PROGRAMAS-FUNDO A FUNDO- PRINCIPAL	Legislação Específica
2418.10.0.0.00	TRANSFERÊNCIA DE CONVÊNIO DA UNIÃO E DE SUAS ENTIDADES	
2418.10.1.0.00	TRANSFERÊNCIAS DE CONVÊNIO DA UNIÃO PARA O SISTEMA ÚNICO DE	
2418.10.1.1.00	TRANSF.CONV.UNIÃO-SUS-PRINCIPAL	Legislação Específica
2418.10.2.0.00	TRANSFERÊNCIAS DE CONVÊNIO DA UNIÃO DESTINADAS A PROGRAMAS D	
2418.10.2.1.00	TRANSF.CONV.UNIÃO Progr.EDUCAÇÃO-PRINCIPAL	Legislação Específica
2418.10.9.0.00	OUTRAS TRANSFERÊNCIAS DE CONVÊNIO DA UNIÃO	
2418.10.9.1.00	OUTRAS TRANSFERÊNCIAS DE CONVÊNIO DA UNIÃO-PRINCIPAL	Legislação Específica
2418.99.0.0.00	OUTRAS TRANSFERÊNCIAS DA UNIÃO	
2418.99.1.0.00	OUTRAS TRANSFERÊNCIAS DA UNIÃO	
2418.99.1.1.00	OUTRAS TRANSFERÊNCIAS DA UNIÃO-PRINCIPAL	Legislação Específica
2420.00.0.0.00	TRANSFERÊNCIAS DOS ESTADOS E DO DISTRITO FEDERAL E DE SUAS E	
2428.00.0.0.00	TRANSFERÊNCIAS DOS ESTADOS DISTRITO FEDERAL E DE SUAS ENTI	
2428.10.0.0.00	TRANSFERÊNCIAS CONVÊNIO ESTADOS/DF/MUNICIPIOS	
2428.10.2.0.00	TRANSFERÊNCIAS CONVÊNIO ESTADOS PROGRAMA EDUCAÇÃO	
2428.10.2.1.00	TRANSF.CONV.ESTADOS Progr.EDUCAÇÃO-PRINCIPAL	Legislação Específica
2428.99.0.0.00	OUTRAS TRANSFERÊNCIAS DOS ESTADOS	
2428.99.1.0.00	OUTRAS TRANSFERÊNCIAS DOS ESTADOS	
2428.99.1.1.00	OUTRAS TRANSFERÊNCIAS DOS ESTADOS-PRINCIPAL	Legislação Específica
7000.00.0.0.00	RECEITAS CORRENTES (INTRA)	
7200.00.0.0.00	CONTRIBUIÇÕES (INTRA)	
7210.00.0.0.00	CONTRIBUIÇÕES SOCIAIS (INTRA)	
7218.00.0.0.00	CONTRIBUIÇÕES SOCIAIS ESPECÍFICAS DE ESTADOS, DF E MUNICÍPIO	
7218.03.0.0.00	CPSSS PATRONAL - SERVIDOR CIVIL - ESPECÍFICO DE EST/DF/MUN (
7218.03.1.0.00	CPSSS PATRONAL - SERVIDOR CIVIL ATIVO (INTRA)	
7218.03.1.1.00	CPSSS PATRONAL - SERVIDOR CIVIL ATIVO - PRINCIPAL	Art.149 Parágrafo 1º da Constituição Federal, RPPS
7218.03.1.2.00	CPSSS PATRONAL - SERVIDOR CIVIL ATIVO -MULTAS JUROS	Art.149 Parágrafo 1º da Constituição Federal, RPPS
7218.04.0.0.00	CPSSS PATRONAL - PARCELAMENTOS - ESPECÍFICO DE EST/DF/MUN	





Prefeitura Municipal de Iguaracy

Praça Antônio Rabelo - CNPJ: 11368966/0001-00

Orçamento Programa - Exercício de 2021

TABELA EXPLICATIVA - LEGISLAÇÃO DA RECEITA

(Inc. III, § 1º, Art.2º)

Page 11

Lei: 496, Data: 23/11/2020

Código	Discriminação	Legislação
7218.04.1.0.00	CPSSS PATRONAL - PARCELAMENTOS - SERVIDOR CIVIL ATIVO	
7218.04.1.1.00	CPSSS PATR.PARC.SERV.CIVIL ATIVO-PRINCIPAL	Art.149 Parágrafo 1º da Constituição Federal, RPPS
7900.00.0.0.00	OUTRAS RECEITAS CORRENTES	
7990.00.0.0.00	DEMAIS RECEITAS CORRENTES	
7990.01.0.0.00	APORTES PERIÓD.AMORT.DÉFICIT ATUARIAL RPPS	
7990.01.1.0.00	APORTES PERIÓD.AMORT.DÉFICIT ATUARIAL RPPS	
7990.01.1.1.00	APORTES PERIÓD.AMORT.DÉFICIT ATUARIAL RPPS-PRINCIPAL	Art.149 Parágrafo 1º da Constituição Federal, RPPS
9000.00.0.0.00	(R) DEDUÇÕES DA RECEITA	
9500.00.0.0.00	(R) DEDUÇÕES DO FUNDEB	
9510.00.0.0.00	(R) DEDUÇÕES DO FUNDEB	Lei nº 11.494/07





Prefeitura Municipal de Iguaracy

Praça Antônio Rabelo

11368966/0001-00

Exercício: 2021

DESPESA ORÇADA POR FUNÇÃO



Documento Assinado Digitalmente por: JOSE TORRES LOPES FILHO, JOSENILDO MENDES FERREIRA, JOAUDENI CAVALCANTE BARBOSA DA SILVA, JOSE JOSIVALDO RUFINO DA SILVA
Acesse em: <https://etce.tce.pe.gov.br/epp/validaDoc.seam> Código do documento: cdl1ec06f-1c08-4606-a012-04d4b9e9c03551

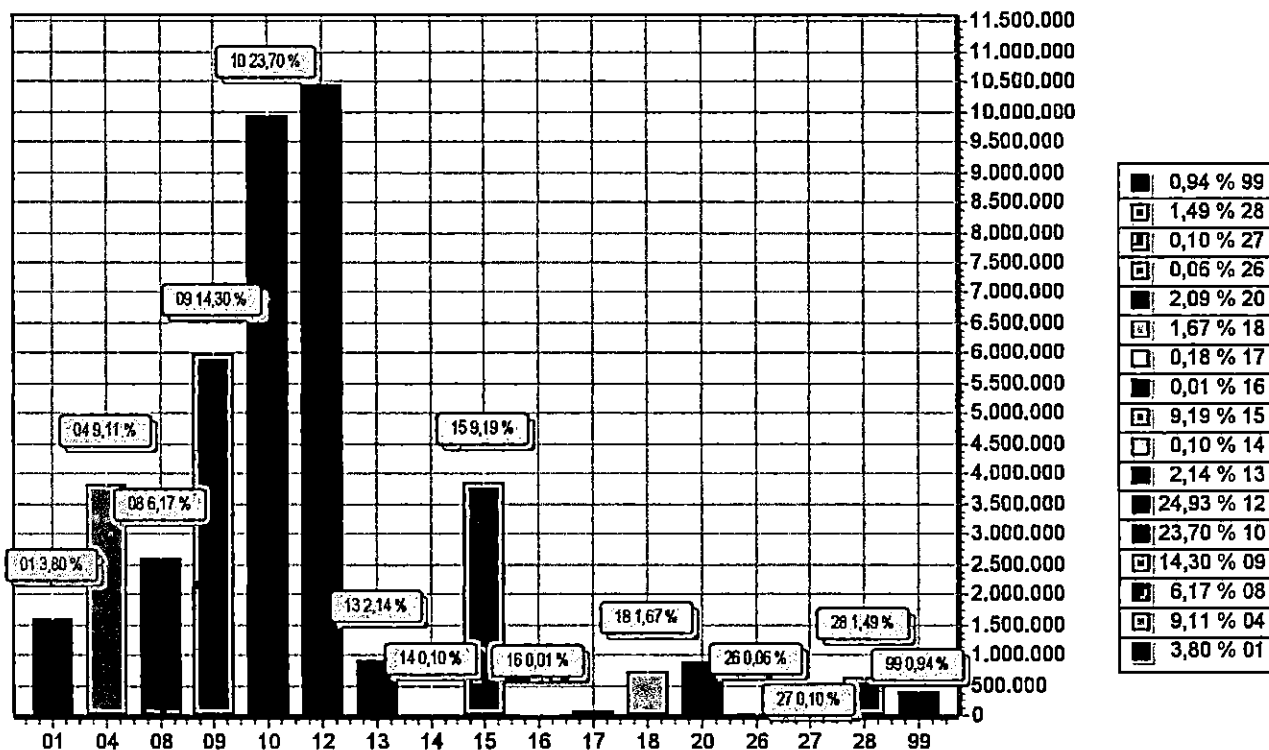

FUNÇÃO	DOTAÇÃO	
01	Legislativa	1.590.000,00
04	Administração	3.815.548,79
08	Assistência Social	2.585.444,00
09	Previdência Social	5.990.000,00
10	Saúde	9.927.789,00
12	Educação	10.441.400,03
13	Cultura	897.500,00
14	Direitos da Cidadania	40.000,00
15	Urbanismo	3.848.500,00
16	Habitação	5.000,00
17	Saneamento	76.870,43
18	Gestão Ambiental	699.274,75
20	Agricultura	876.173,00
26	Transporte	26.500,00
27	Desporto e Lazer	43.000,00
28	Encargos Especiais	625.000,00
99	Reserva de Contingencia	395.000,00
TOTAL		41.883.000,00



Prefeitura Municipal de Iguaracy

Praça Antônio Rabelo

11368966/0001-00

Exercício: 2021

DESPEZA ORÇADA POR GRUPO



Documento Assinado Digitalmente por: JOSE TORRES LOPES FILHO, JOSENILDO MENDES FERREIRA, JOAUDENI CAVALCANTE BARBOSA DA SILVA, JOSE JOSIVALDO RUFINO DA SILVA
Acesse em: <https://etce.tce.pe.gov.br/epp/validaDoc.seam> Código do documento: cdl1ec06f-1c08-4606-a012-04dbe9e03531

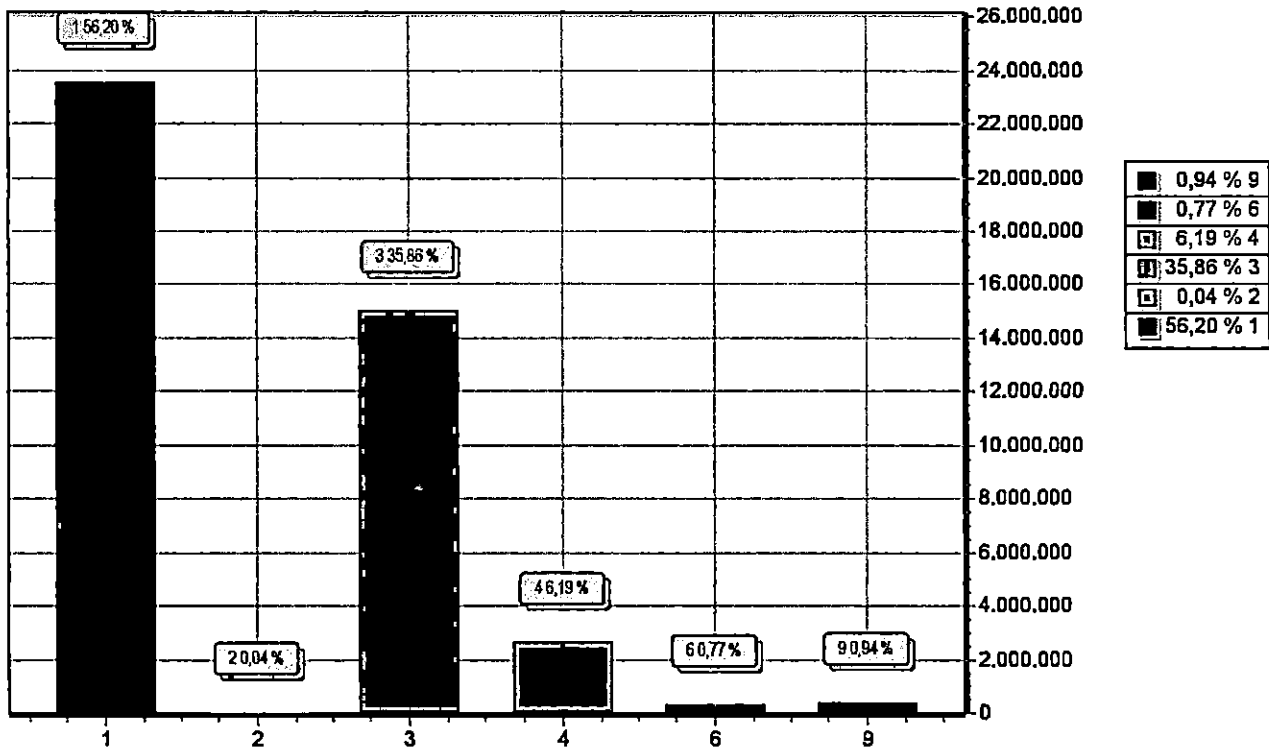

GRUPO		DOTAÇÃO
1	PESSOAL E ENCARGOS SOCIAIS	23.536.214,25
2	JUROS E ENCARGOS DA DÍVIDA	15.357,50
3	OUTRAS DESPESAS CORRENTES	15.021.001,47
4	INVESTIMENTOS	2.594.354,28
6	AMORTIZAÇÃO DA DÍVIDA	321.072,50
9	RESERVA DE CONTINGÊNCIA	395.000,00
TOTAL		41.883.000,00



Prefeitura Municipal de Iguaracy

Praça Antônio Rabelo
11368966/0001-00

Exercício: 2021

RECEITA PREVISTA



Documento Assinado Digitalmente por: JOSE TORRES LOPES FILHO, JOSENILDO MENDES FERREIRA, JOAUDENI CAVALCANTE BARBOSA DA SILVA, JOSE JOSIVALDO RUFINO DA SILVA
Acesse em: <http://etce.tce.pe.gov.br/ppp/validaDoc.seam> Código do documento: cd1ec06f-1c08-4606-a012-04db9e9c03531

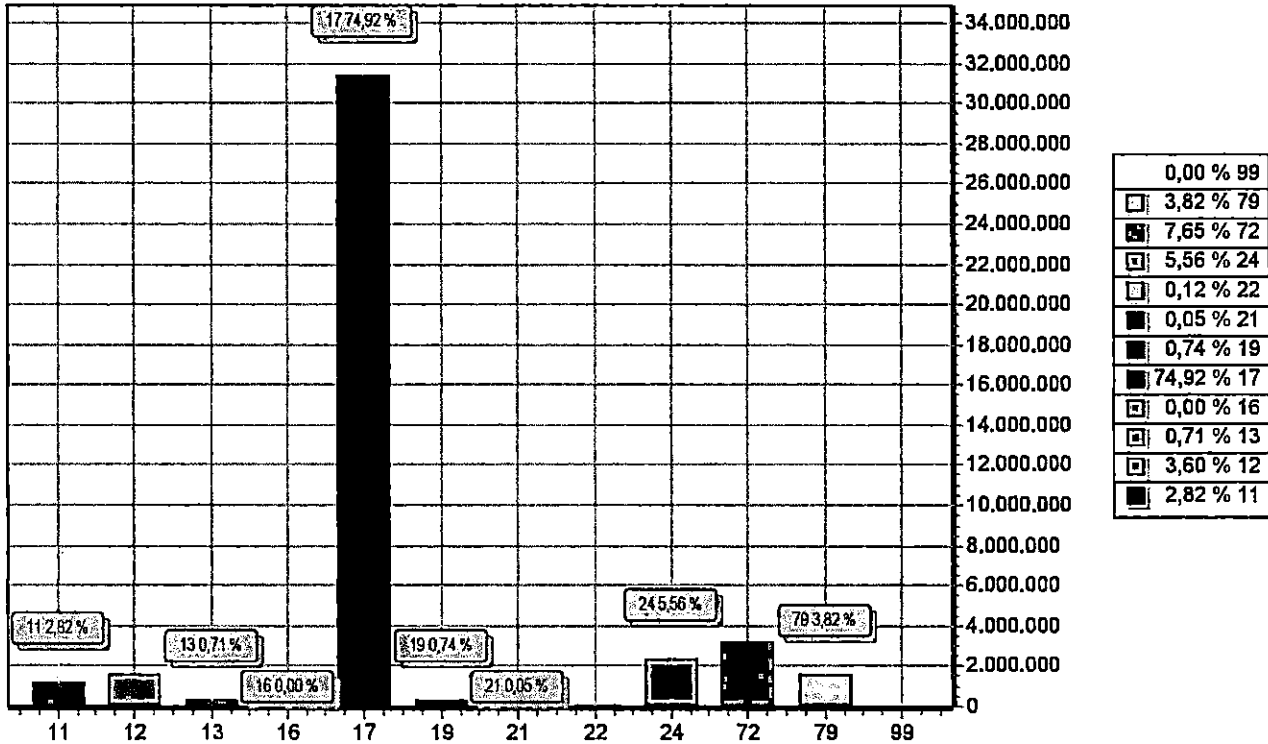

CODIGO	PREVISTO	
11	IMPOSTOS, TAXAS E CONTRIBUIÇÕES DE MELHORIA	1.183.000,00
12	CONTRIBUIÇÕES	1.508.000,00
13	RECEITA PATRIMONIAL	297.000,00
16	RECEITA DE SERVIÇOS	1.000,00
17	TRANSFERÊNCIAS CORRENTES	31.378.000,00
19	OUTRAS RECEITAS CORRENTES	311.000,00
21	OPERAÇÕES DE CRÉDITO	20.000,00
22	ALIENAÇÃO DE BENS	50.000,00
24	TRANSFERÊNCIAS DE CAPITAL	2.330.000,00
72	CONTRIBUIÇÕES (INTRA)	3.205.000,00
79	OUTRAS RECEITAS CORRENTES	1.600.000,00
99	RECURSOS ARRECADADOS EM EXERCÍCIOS ANTERIORES	
TOTAL		41.883.000,00