



Documento Assinado Digitalmente por: MARCELO NEVES DE LIMA  
Acesse em: <https://ctce.tce.pe.gov.br/epp/validaDoc.seam> Código do documento: 852398d4-03c7-46ea-b9cb-b8b2664dc8aa



GOVERNO MUNICIPAL DE PALMEIRINA  
Estado de Pernambuco

# LOA

2022

LEI ORÇAMENTÁRIA ANUAL





**PREFEITURA MUNICIPAL DE PALMEIRINA  
ESTADO DE PERNAMBUCO**

**LEI Nº. 1.036, de 12 de dezembro de 2017.**

**EMENTA:** Estima a RECEITA e fixa a DESPESA do Município para o exercício de 2018.

**O PREFEITO DO MUNICÍPIO DE PALMEIRINA**, Estado de Pernambuco, no uso das atribuições conferidas pelo art. 165 da Constituição Federal e do art. 124, § 1º, inciso III da Constituição do Estado de Pernambuco, com a redação alterada pela Emenda Constitucional nº 31/2008, faço saber que a Câmara de Vereadores de Palmeirina aprovou e eu sanciono a seguinte lei:

**CAPÍTULO I**  
**Seção Única**  
**Da Abrangência**

Art. 1º Esta Lei estima a Receita do Município para o exercício financeiro de 2018 no montante de R\$ 40.000.000,00 (quarenta milhões de reais) e fixa a Despesa em igual valor, compreendendo, nos termos do art. 165, § 5º da Constituição Federal e da Lei de Diretrizes Orçamentárias:

I - o orçamento fiscal, referente aos Poderes do Município, seus fundos, órgãos e entidades da Administração Pública Municipal direta e indireta;

II - o orçamento da seguridade social, abrangendo às entidades e órgãos da Administração direta e indireta, incluídos fundos, responsáveis pela saúde, previdência e assistência social.

**CAPÍTULO II**

*Handwritten signature*





**PREFEITURA MUNICIPAL DE PALMEIRINA  
ESTADO DE PERNAMBUCO**

**DO ORÇAMENTO FISCAL E DA SEGURIDADE SOCIAL**

**Seção I**

**Da Estimativa da Receita**

Art. 2º A receita orçamentária total é estimada em R\$ 40.000.000,00 (quarenta milhões de reais) e desdobrada da seguinte forma:

I - Orçamento Fiscal: R\$ 28.575.000,00 (vinte e oito milhões, quinhentos e setenta e cinco mil reais);

II - Orçamento da Seguridade Social no valor de R\$ 11.425.000,00 (onze milhões, quatrocentos e vinte e cinco mil reais), onde:

a) R\$ 4.775.000,00 (quatro milhões, setecentos e setenta e cinco mil reais) compreende receitas de saúde;

b) R\$ 750.000,00 (setecentos e cinquenta mil reais) compreende receitas de assistência social;

c) R\$ 5.900.000,00 (cinco milhões, novecentos mil reais); compreende as receitas do Regime Próprio de Previdência Social (RPPS).

Art. 3º As receitas são estimadas por Categoria Econômica, segundo a origem dos recursos, conforme o disposto no Anexo 01.

Art. 4º As Receitas estimadas no orçamento serão arrecadadas na forma da legislação em vigor, de acordo com o desdobramento constante do Anexo 02.

**Seção II**

**Da Fixação da Despesa**

Art. 5º A Despesa total é fixada nos Orçamentos Fiscal e da Seguridade Social, no mesmo valor da Receita, discriminada por Função, Poderes e Órgãos, em R\$





**PREFEITURA MUNICIPAL DE PALMEIRINA  
ESTADO DE PERNAMBUCO**

40.000.000,00 (quarenta milhões de reais); e desdobrada nos termos da Lei de Diretrizes Orçamentárias da seguinte forma:

I - Orçamento Fiscal: R\$ 24.315.000,00 (vinte e quatro milhões, trezentos e quinze mil reais);

II - Orçamento da Seguridade Social, no valor de R\$ 15.685.000,00 (quinze milhões, seiscentos e oitenta e cinco mil reais), onde:

a) R\$ 8.026.000,00 (oito milhões, vinte e seis mil reais) compreende despesas com saúde;

b) R\$ 1.759.000,00 (um milhão, setecentos e cinquenta e nove mil reais) são despesas com assistência social;

c) R\$ 5.900.000,00 (cinco milhões, novecentos mil reais) são despesas com o Regime Próprio de Previdência Social.

Parágrafo Único. Do Montante das despesas fixadas nas alíneas "a", "b" e "c", do inciso II deste artigo, R\$ 4.260.000,00 (quatro milhões, duzentos e sessenta mil reais) serão custeadas com recursos do Orçamento Fiscal.

**Seção III**

**Da Distribuição da Despesa por Órgãos**

Art. 6º A Despesa Total, fixada por Funções, Subfunções, Projetos, Atividades e Operações Especiais dos Poderes e Órgãos, está discriminada nos Anexos 06 a 09 desta Lei, consoante disposições da Lei Federal nº 4.320/64 e regulamentações específicas.





**PREFEITURA MUNICIPAL DE PALMEIRINA  
ESTADO DE PERNAMBUCO**

Art. 7º As categorias econômicas e despesas por grupos estão demonstradas de forma analítica, individualizada por órgão, no Anexo 02 e consolidadas no Resumo da Natureza da Despesa.

**Seção IV**

**Da Autorização para Abertura de Crédito Adicional Suplementar**

Art. 8º Fica o Poder Executivo autorizado a abrir créditos adicionais suplementares até o valor correspondente a 40% (quarenta por cento) da despesa fixada nos orçamentos, fiscal e da seguridade social, com a finalidade de incorporar valores que excedam as previsões constantes desta Lei, mediante a utilização de recursos permitidos no § 1º do art. 43 da Lei nº 4.320/64 e disposições da LDO para 2018.

§ 1º O limite estabelecido no caput será duplicado para as suplementações de dotações para atendimento das seguintes despesas:

- I - pessoal e encargos sociais;
- II - pagamentos do sistema previdenciário;
- III - pagamento do serviço da dívida;
- IV - pagamento das despesas correntes relativas à operacionalização do Sistema Único de Saúde e do Sistema Municipal de Ensino e assistência social;
- V - transferências de fundos ao Poder Legislativo;
- VI - despesas vinculadas a convênios, bem como sua contrapartida;





**PREFEITURA MUNICIPAL DE PALMEIRINA  
ESTADO DE PERNAMBUCO**

§ 2º Para efeito da execução orçamentária, a discriminação, o remanejamento e a inclusão dos elementos em cada grupo de despesa das atividades, projetos e operações especiais, constantes da presente Lei e de créditos adicionais, serão efetuados mediante registro contábil diretamente no sistema informatizado de execução financeira do orçamento, independentemente de formalização legal específica.

§ 3º Durante a execução orçamentária, o Poder Executivo, autorizado por Lei, poderá incluir novos projetos, atividades ou operações especiais nos orçamentos das unidades administrativas e gestoras, na forma de crédito especial.

**Seção V**

**Da Autorização para Realizar Operações de Crédito**

Art. 9º. Fica o Poder Executivo autorizado a contratar e oferecer garantias a empréstimos voltados para a modernização administrativa e tributária, bem como, a execução de programas de habitação, saneamento e outros investimentos públicos, respeitados os limites da Lei Complementar nº 101/2000, de Resoluções do Senado Federal, disposições da legislação pertinente e compatibilidade com programas federais.

**CAPÍTULO III**

**Seção Única**

**Das Disposições Gerais**

Art.10. A utilização de dotações com origem de recursos em convênios ou operações de crédito fica condicionada à celebração dos instrumentos legais.

*Handwritten signature*





**PREFEITURA MUNICIPAL DE PALMEIRINA  
ESTADO DE PERNAMBUCO**

Art.11. Na fixação dos valores das dotações para pessoal, foram consideradas projeções para acréscimos de despesas destinadas a atender as disposições do § 1º do art. 169 da Constituição Federal).

Art. 12. A presente Lei entra em vigor na data de sua publicação, contando-se seus efeitos a partir de 1º Janeiro de 2018.

Gabinete do Prefeito, em 12 de dezembro de 2017.

  
**MARCELO NEVES DE LIMA**  
Prefeito Constitucional





# PREFEITURA DO MUNICIPIO PALMEIRINA

AV DES JOAO F DE CARVALHO - CNPJ:10144036/0001-91

Documento Programa - Exercício de 2016

## LEGISLAÇÃO DA RECEITA

(Inc. III, § 1º, Art.27)

Quadro 11

Página 1

Código	Discriminação	Legislação
1000.00.0.0.0.0	RECEITAS CORRENTES	
1100.00.0.0.0.0	IMPOSTOS, TAXAS E CONTRIBUIÇÕES DE MELHORIA	
1110.00.0.0.0.0	IMPOSTOS	
1113.00.0.0.0.0	IMPOSTOS SOBRE A RENDA E PROVENTOS DE QUALQUER NATUREZA	
1113.03.0.0.0.0	IMPOSTO SOBRE A RENDA - RETIDO NA FONTE	
1113.03.1.0.0.0	IMPOSTO SOBRE A RENDA - RETIDO NA FONTE - TRABALHO	
1113.03.1.1.0.0	IMPOSTO SOBRE A RENDA - RETIDO NA FONTE - TRABALHO - PRINCIP	Art. 158, inciso I da Constituição Federal
1113.03.1.2.0.0	IMPOSTO SOBRE A RENDA - RETIDO NA FONTE - TRABALHO - MULTAS	Art. 158, inciso I da Constituição Federal
1113.03.4.0.0.0	IMPOSTO SOBRE A RENDA - RETIDO NA FONTE - OUTROS RENDIMENTOS	
1113.03.4.1.0.0	IMPOSTO SOBRE A RENDA - RETIDO NA FONTE - OUTROS RENDIMENTOS	Art. 158, inciso I da Constituição Federal
1113.03.4.2.0.0	IMPOSTO SOBRE A RENDA - RETIDO NA FONTE - OUTROS RENDIMENTOS	Art. 158, inciso I da Constituição Federal
1118.01.1.0.0.0	IMPOSTO SOBRE A PROPRIEDADE PREDIAL E TERRITORIAL URBANA	
1118.01.1.1.0.0	IMPOSTO SOBRE A PROPRIEDADE PREDIAL E TERRITORIAL URBANA - P	Art. 156, inciso I da CF e Código Tributário do Município
1118.01.1.2.0.0	IMPOSTO SOBRE A PROPRIEDADE PREDIAL E TERRITORIAL URBANA - M	Art. 156, inciso I da CF e Código Tributário do Município
1118.01.1.3.0.0	IMPOSTO SOBRE A PROPRIEDADE PREDIAL E TERRITORIAL URBANA - D	Art. 156, inciso II da CF e Código Tributário do Município
1118.01.1.4.0.0	IMPOSTO SOBRE A PROPRIEDADE PREDIAL E TERRITORIAL URBANA - D	Art. 156, inciso II da CF e Código Tributário do Município
1118.01.4.0.0.0	IMPOSTO SOBRE TRANSMISSÃO "INTER VIVOS" DE BENS IMOVEIS E DE	
1118.01.4.1.0.0	IMPOSTO SOBRE TRANSMISSÃO "INTER VIVOS" DE BENS IMOVEIS E DE	Art. 156, inciso II da CF, e Código Tributário do Município
1118.01.4.2.0.0	IMPOSTO SOBRE TRANSMISSÃO "INTER VIVOS" DE BENS IMOVEIS E DE	Art. 156, inciso II da CF, e Código Tributário do Município
1118.01.4.3.0.0	IMPOSTO SOBRE TRANSMISSÃO "INTER VIVOS" DE BENS IMOVEIS E DE	Art. 156, inciso II da CF, e Código Tributário do Município
1118.01.4.4.0.0	IMPOSTO SOBRE TRANSMISSÃO "INTER VIVOS" DE BENS IMOVEIS E DE	Art. 156, inciso II da CF, e Código Tributário do Município
1118.02.3.0.0.0	IMPOSTO SOBRE SERVIÇOS DE QUALQUER NATUREZA	
1118.02.3.1.0.0	IMPOSTO SOBRE SERVIÇOS DE QUALQUER NATUREZA - PRINCIPAL	Art. 156, inciso III da CF, e Código Tributário do Município
1118.02.3.1.0.1	IMPOSTO SOBRE SERVIÇOS DE QUALQUER NATUREZA-SIMPLES NACIONAL	Lei Complementar nº 123/2006
1118.02.3.2.0.0	IMPOSTO SOBRE SERVIÇOS DE QUALQUER NATUREZA - MULTAS E JUROS	Código Tributário do Município
1118.02.3.3.0.0	IMPOSTO SOBRE SERVIÇOS DE QUALQUER NATUREZA - DIVIDA ATIVA	Código Tributário do Município
1118.02.3.4.0.0	IMPOSTO SOBRE SERVIÇOS DE QUALQUER NATUREZA - DIVIDA ATIVA -	Código Tributário do Município
1119.00.0.0.0.0	OUTROS IMPOSTOS	
1119.01.0.0.0.0	OUTROS IMPOSTOS	
1119.01.1.0.0.0	OUTROS IMPOSTOS - DIVIDA ATIVA	Código Tributário do Município
1119.01.1.3.0.0	TAXAS	
1120.00.0.0.0.0	TAXAS PELO EXERCÍCIO DO PODER DE POLÍCIA	
1121.00.0.0.0.0	TAXAS DE INSPEÇÃO, CONTROLE E FISCALIZAÇÃO	
1121.01.0.0.0.0	TAXAS DE INSPEÇÃO, CONTROLE E FISCALIZAÇÃO	
1121.01.1.0.0.0	TAXAS DE INSPEÇÃO, CONTROLE E FISCALIZAÇÃO	







**PREFEITURA DO MUNICÍPIO PALMEIRINA**  
AV DES JOAO P DE CARVALHO - CNPJ:10144338/0001-91

Orçamento Programa - Exercício de 2018

**LEGISLAÇÃO DA RECEITA**

(Inc. III, § 1º, Art.27)

Quadro 11

Page 2

Código	Discriminação	Legislação
1121.01.1.1.01	TAXAS DE LICENÇA P/ FUNC. DE ESTA. COMER. INDUST. E SERV	Código Tributário do Município
1121.01.1.1.02	TAXA DE PUBLICIDADE COMERCIAL	Código Tributário do Município
1121.01.1.1.03	TAXA DE ALINHAMENTO E NIVELAMENTO	Código Tributário do Município
1121.01.1.1.04	TAXA DE FUNCIONAMENTO DE ESTABELECIMENTO EM HORARIO ESPECIAL	Código Tributário do Município
1121.01.1.1.05	TAXA DE LICENÇA PARA EXECUÇÃO DE OBRAS	Código Tributário do Município
1121.01.1.1.06	TAXA DE AUTORIZAÇÃO DE FUNCIONAMENTO DE TRANSPORTE	Código Tributário do Município
1121.01.1.1.07	TAXA DE UTILIZAÇÃO DE AREA DE DOMINIO PUBLICO	Código Tributário do Município
1121.01.1.1.08	TAXA DE APROVAÇÃO DO PROJETO DE CONSTRUÇÃO CIVIL	Código Tributário do Município
1121.01.1.1.09	TAXA DE APREENSÃO, DEPOSITO OU LIBERAÇÃO DE ANIMAIS	Código Tributário do Município
1121.01.1.1.20	OUTRAS TAXAS PELO EXERCÍCIO DO PODER DE POLÍCIA	Código Tributário do Município
1122.00.0.0.00	TAXAS PELA PRESTAÇÃO DE SERVIÇOS	Código Tributário do Município
1122.01.0.0.00	TAXAS PELA PRESTAÇÃO DE SERVIÇOS	Código Tributário do Município
1122.01.1.0.00	TAXAS PELA PRESTAÇÃO DE SERVIÇOS - PRINCIPAL	Código Tributário do Município
1122.01.1.1.00	TAXAS PELA PRESTAÇÃO DE SERVIÇOS - PRINCIPAL	Código Tributário do Município
1122.01.1.1.01	TAXA DE CEMITERIO	Código Tributário do Município
1200.00.0.0.00	CONTRIBUIÇÕES	
1210.00.0.0.00	CONTRIBUIÇÕES SOCIAIS	
1210.04.0.0.00	CONTRIBUIÇÃO PARA O REGIME PRÓPRIO DE PREVIDENCIA SOCIAL - R	
1210.04.2.0.00	CONTRIBUIÇÃO DO SERVIDOR ATIVO CIVIL PARA O RPPS	
1210.04.2.1.00	CONTRIBUIÇÃO DO SERVIDOR ATIVO CIVIL PARA O RPPS - PRINCIPAL	Art. 149 Parágrafo 1º da Constituição Federal
1210.04.3.0.00	CONTRIBUIÇÃO DOS SERVIDORES INATIVOS CIVIS PARA O RPPS	
1210.04.3.1.00	CONTRIBUIÇÃO DO SERVIDORES INATIVOS CIVIS PARA O RPPS - PRIN	Art. 149 Parágrafo 1º da Constituição Federal
1220.00.0.0.00	CONTRIBUIÇÕES ECONÔMICAS	
1220.99.0.0.00	OUTRAS CONTRIBUIÇÕES ECONÔMICAS	
1220.99.1.0.00	OUTRAS CONTRIBUIÇÕES ECONÔMICAS	
1220.99.1.1.00	OUTRAS CONTRIBUIÇÕES ECONÔMICAS - PRINCIPAL	Art. 149 Parágrafo 1º da Constituição Federal
1300.00.0.0.00	RECEITA PATRIMONIAL	
1320.00.0.0.00	VALORES MOBILIÁRIOS	
1321.00.0.0.00	JUROS E CORREÇÕES MONETÁRIAS	
1321.00.1.0.00	REMUNERAÇÃO DE DEPOSITOS BANCÁRIOS	
1321.00.1.1.01	REMUNERAÇÃO DE DEPOSITOS BANCÁRIOS - NÃO VINCULADOS - PM	Legislação Especifica
1321.00.1.1.02	REMUNERAÇÃO DE DEPOSITOS BANCÁRIOS - NÃO VINCULADOS - FMS	Legislação Especifica
1321.00.1.1.03	REMUNERAÇÃO DE DEPOSITOS BANCÁRIOS - NÃO VINCULADOS - FMS	Legislação Especifica
1321.00.1.1.04	REMUNERAÇÃO DE DEPOSITOS BANCÁRIOS - NÃO VINCULADOS - FMDCA	Legislação Especifica
1321.00.1.1.05	REMUNERAÇÃO DE DEPOSITOS BANCÁRIOS - NÃO VINCULADOS - MDE	Legislação Especifica





# PREFEITURA DO MUNICIPIO PALMEIRINA

AV DES JOAO P DE CARVALHO - CNPJ.10144538/0001-91

Orçamento Programa - Exercício de 2016

## LEGISLAÇÃO DA RECEITA

(Inc. III, § 1º, Art.2º)

Quadro 11

Page 3

Codigo	Discriminação	Legislação
1321.00.1.1.06	REMUNERAÇÃO DE DEPOSITOS BANCARIOS - VINCULADOS - PM	Legislação Especifica
1321.00.1.1.07	REMUNERAÇÃO DE DEPOSITOS BANCARIOS - VINCULADOS - FMS	Legislação Especifica
1321.00.1.1.08	REMUNERAÇÃO DE DEPOSITOS BANCARIOS - VINCULADOS - FMAS	Legislação Especifica
1321.00.1.1.09	REMUNERAÇÃO DE DEPOSITOS BANCARIOS - VINCULADOS - FNDE	Legislação Especifica
1321.00.1.1.10	REMUNERAÇÃO DE DEPOSITOS BANCARIOS - VINCULADOS - FUNDEB	Legislação Especifica
1321.00.4.0.00	REMUNERAÇÃO DOS RECURSOS DO REGIME PRÓPRIO DE PREVIDENCIA SO	
1321.00.4.1.00	REMUNERAÇÃO DOS RECURSOS DO REGIME PRÓPRIO DE PREVIDENCIA SO	
1600.00.0.0.00	RECEITA DE SERVIÇOS	
1610.00.0.0.00	SERVIÇOS ADMINISTRATIVOS E COMERCIAIS GERAIS	
1610.01.0.0.00	SERVIÇOS ADMINISTRATIVOS E COMERCIAIS GERAIS	
1610.01.1.0.00	SERVIÇOS ADMINISTRATIVOS E COMERCIAIS GERAIS	
1610.01.1.1.01	SERVIÇOS HOSPITALARES	Código Tributário do Município
1610.01.1.1.02	SERVIÇOS DE ABATE DE ANIMAIS	Código Tributário do Município
1610.01.1.1.03	SERVIÇOS DE CEMITÉRIO	Código Tributário do Município
1610.01.1.1.20	OUTROS SERVIÇOS	Código Tributário do Município
1700.00.0.0.00	TRANSFERÊNCIAS CORRENTES	
1710.00.0.0.00	TRANSFERÊNCIAS DA UNIO E DE SUAS ENTIDADES	
1718.00.0.0.00	TRANSFERÊNCIAS DA UNIO - ESPECIFICA EM	
1718.01.0.0.00	PARTICIPAÇÃO NA RECEITA DA UNIO	
1718.01.2.0.00	COTA-PARTE DO FUNDO DE PARTICIPAÇÃO DOS MUNICIPIOS - COTA ME	Art. 77 do ADCT e Portaria MS N° 1.497/07
1718.01.2.1.00	COTA-PARTE DO FUNDO DE PARTICIPAÇÃO DOS MUNICIPIOS - COTA ME	
1718.01.3.0.00	COTA-PARTE DO FUNDO DE PARTICIPAÇÃO DOS MUNICIPIOS - 1% COTA	Art. 77 do ADCT e Portaria MS N° 1.497/07
1718.01.3.1.00	COTA-PARTE DO FUNDO DE PARTICIPAÇÃO DOS MUNICIPIOS - 1% COTA	
1718.01.4.0.00	COTA-PARTE DO FUNDO DE PARTICIPAÇÃO DOS MUNICIPIOS - 1% COTA	Art. 77 do ADCT e Portaria MS N° 1.497/07
1718.01.4.1.00	COTA-PARTE DO FUNDO DE PARTICIPAÇÃO DOS MUNICIPIOS - 1% COTA	
1718.01.5.0.00	COTA-PARTE DO IMPOSTO SOBRE A PROPRIEDADE TERRITORIAL RURAL	Art. 77 do ADCT e Portaria MS N° 1.497/07
1718.01.5.1.00	COTA-PARTE DO IMPOSTO SOBRE A PROPRIEDADE TERRITORIAL RURAL	
1718.02.0.0.00	TRANSFERENCIA DA COMPENSAÇÃO FINANCEIRA PELA EXPLORAÇÃO DE R	
1718.02.6.0.00	COTA PARTE DO FUNDO ESPECIAL DO PETRÓLEO – FEP	
1718.02.6.1.00	COTA-PARTE DO FUNDO ESPECIAL DO PETRÓLEO – FEP - PRINCIPAL	Art. 77 do ADCT e Portaria MS N° 1.497/07
1718.03.0.0.00	TRANSFERENCIA DE RECURSOS DO SISTEMA UNICO DE SAUDE – SUS –	
1718.03.1.0.00	TRANSFERENCIA DE RECURSOS DO SISTEMA UNICO DE SAUDE – SUS –	
1718.03.1.1.01	PAB FIXO - PISO DE ATENÇÃO BÁSICA FIXO	Art. 77 do ADCT e Portaria MS N° 1.497/07
1718.03.1.1.02	PSF - PROGRAMA DE SAUDE DA FAMILIA	Art. 77 do ADCT e Portaria MS N° 1.497/07
1718.03.1.1.03	PACS - PROGRAMA AGENTES COMUNITARIOS DE SAUDE	Art. 77 do ADCT e Portaria MS N° 1.497/07



Documento Assinado Digitalmente por: MARCELO NEVES DE LIMA  
Acesse em: <https://stc.ce.pe.gov.br/epv/validarDoc.aspx?codigo=85239844-03c7-746ea-b9cb-b8b2664dc8aa>



# PREFEITURA DO MUNICÍPIO PALMEIRINA

AV DES JOAO P DE CARVALHO - CNPJ-10144538/0081-91

Orçamento Programa - Exercício de 2018

## LEGISLAÇÃO DA RECEITA

(Inc. III, § 1º, Art.27)

Quadro 11

Página 4

Codigo	Discriminação	Legislação
1718.03.1.1.04	PROGRAMA SAUDE BUCAL - SB	Art. 77 do ADCT e Portaria MS N° 1.497/07
1718.03.1.1.05	COMPENSAÇÕES DE ESPECIALIDADES REGIONAIS	Art. 77 do ADCT e Portaria MS N° 1.497/07
1718.03.1.1.06	NÚCLEOS DE APOIO À SAÚDE DA FAMÍLIA - NASF	Art. 77 do ADCT e Portaria MS N° 1.497/07
1718.03.1.1.07	PROGRAMA DE MELHORIA DO ACESSO E DA QUALIDADE - PMAQ	Art. 77 do ADCT e Portaria MS N° 1.497/07
1718.03.1.1.08	PROGRAMA SAUDE NA ESCOLA - PSE	Art. 77 do ADCT e Portaria MS N° 1.497/07
1718.03.1.1.09	TESTE DE GRAVIDEZ	Art. 77 do ADCT e Portaria MS N° 1.497/07
1718.03.1.1.20	OUTRAS PROGRAMAS DO BLOCO DA ATENÇÃO BÁSICA	Art. 77 do ADCT e Portaria MS N° 1.497/07
1718.03.1.1.21	TETO FINANCEIRO - MAC	Art. 77 do ADCT e Portaria MS N° 1.497/07
1718.03.1.1.22	SERVIÇOS DE ATENDIMENTO MÓVEL ÀS URGÊNCIAS SAMU	Art. 77 do ADCT e Portaria MS N° 1.497/07
1718.03.1.1.23	CEO - CENTRO DE ESPECIALIDADES ODONTOLÓGICAS - MUNICIPAL	Art. 77 do ADCT e Portaria MS N° 1.497/07
1718.03.1.1.24	CAPS - CENTRO DE ATENÇÃO PSÍQUICA	Art. 77 do ADCT e Portaria MS N° 1.497/07
1718.03.1.1.25	TETO MUNICIPAL REDE BRASIL SEM MISÉRIA	Art. 77 do ADCT e Portaria MS N° 1.497/07
1718.03.1.1.26	TETO MUNICIPAL REDE DE URGÊNCIA	Art. 77 do ADCT e Portaria MS N° 1.497/07
1718.03.1.1.40	OUTRAS PROGRAMAS DO BLOCO DO MAC	Art. 77 do ADCT e Portaria MS N° 1.497/07
1718.03.1.1.41	PROGRAMA DE ASSISTÊNCIA FARMACÊUTICA BÁSICA	Art. 77 do ADCT e Portaria MS N° 1.497/07
1718.03.1.1.50	OUTRAS PROGRAMAS DO BLOCO DA ASSISTÊNCIA FARMACÊUTICA	Art. 77 do ADCT e Portaria MS N° 1.497/07
1718.03.1.1.51	VIGILÂNCIA EM SAÚDE	Art. 77 do ADCT e Portaria MS N° 1.497/07
1718.03.1.1.51	VIGILÂNCIA EM SAÚDE	Art. 77 do ADCT e Portaria MS N° 1.497/07
1718.03.1.1.60	OUTRAS PROGRAMAS DO BLOCO DA VIGILÂNCIA	Art. 77 do ADCT e Portaria MS N° 1.497/07
1718.03.1.1.98	OUTRAS TRANSF. DE PROGRAMAS-FUNDO A FUNDO	Art. 77 do ADCT e Portaria MS N° 1.497/07
1718.04.0.0.00	TRANSFERÊNCIAS DE RECURSOS DO FUNDO NACIONAL DE ASSISTÊNCIA	Art. 77 do ADCT e Portaria MS N° 1.497/07
1718.04.1.0.00	TRANSFERÊNCIAS DE RECURSOS DO FUNDO NACIONAL DE ASSISTÊNCIA	Art. 77 do ADCT e Portaria MS N° 1.497/07
1718.04.1.1.01	TRANSFERÊNCIAS DE RECURSOS DO FNAS - SCFV	Art. 77 do ADCT e Portaria MS N° 1.497/07
1718.04.1.1.02	TRANSFERÊNCIAS DE RECURSOS DO FNAS - PBFICRAS	Art. 77 do ADCT e Portaria MS N° 1.497/07
1718.04.1.1.03	TRANSFERÊNCIAS DE RECURSOS DO FNAS - IGDIBF	Art. 77 do ADCT e Portaria MS N° 1.497/07
1718.04.1.1.04	TRANSFERÊNCIAS DE RECURSOS DO FNAS - IGD SUAS	Art. 77 do ADCT e Portaria MS N° 1.497/07
1718.04.1.1.05	TRANSFERÊNCIAS DE RECURSOS DO FNAS - AÇÕES ESTRATÉG. DO PETI	Art. 77 do ADCT e Portaria MS N° 1.497/07
1718.04.1.1.06	TRANSFERÊNCIAS DE RECURSOS DO FNAS - CREA5	Art. 77 do ADCT e Portaria MS N° 1.497/07
1718.04.1.1.98	OUTRAS TRANSF. DE RECURSOS DO FNAS	Art. 77 do ADCT e Portaria MS N° 1.497/07
1718.05.0.0.00	TRANSFERÊNCIAS DE RECURSOS DO FUNDO NACIONAL DO DESENVOLVIME	Art. 77 do ADCT e Portaria MS N° 1.497/07
1718.05.1.0.00	TRANSFERÊNCIAS DO SALÁRIO-EDUCAÇÃO	Art. 77 do ADCT e Portaria MS N° 1.497/07
1718.05.1.1.00	TRANSFERÊNCIAS DO SALÁRIO-EDUCAÇÃO - PRINCIPAL	Art. 77 do ADCT e Portaria MS N° 1.497/07
1718.05.2.0.00	TRANSFERÊNCIAS DIRETAS DO FNDE REFERENTES AO PROGRAMA DINHEI	Art. 77 do ADCT e Portaria MS N° 1.497/07
1718.05.2.1.00	TRANSFERÊNCIAS DIRETAS DO FNDE REFERENTES AO PROGRAMA DINHEI	Art. 77 do ADCT e Portaria MS N° 1.497/07
1718.05.3.0.00	TRANSFERÊNCIAS DIRETAS DO FNDE REFERENTES AO PROGRAMA NACIO	Art. 77 do ADCT e Portaria MS N° 1.497/07
1718.05.3.1.00	TRANSFERÊNCIAS DIRETAS DO FNDE REFERENTES AO PROGRAMA NACIO	Art. 77 do ADCT e Portaria MS N° 1.497/07
1718.05.4.0.00	TRANSFERÊNCIAS DIRETAS DO FNDE REFERENTES AO PROGRAMA NACIO	Art. 77 do ADCT e Portaria MS N° 1.497/07
1718.05.4.1.00	TRANSFERÊNCIAS DIRETAS DO FNDE REFERENTES AO PROGRAMA NACIO	Art. 77 do ADCT e Portaria MS N° 1.497/07
		LOAS- Lei N° 8.742/93 e Atualização
		LOAS- Lei N° 8.742/93 e Atualização
		LOAS- Lei N° 8.742/93 e Atualização
		LOAS- Lei N° 8.742/93 e Atualização
		LOAS- Lei N° 8.742/93 e Atualização
		LOAS- Lei N° 8.742/93 e Atualização
		Legislação Específica
		Legislação Específica
		Legislação Específica





# PREFEITURA DO MUNICÍPIO PALMEIRINA

AV DES JOAO P DE CARVALHO - CNPJ-10144038/0001-01

Orçamento Programa - Exercício de 2018

## LEGISLAÇÃO DA RECEITA

(Inc. III, § 1º, Art.2º)

Quadro 11

Página 5

Código	Discriminação	Legislação
1718.05.9.0.00	OUTRAS TRANSFERÊNCIAS DIRETAS DO FUNDO NACIONAL DO DESENVOLV	
1718.05.9.1.00	OUTRAS TRANSFERÊNCIAS DIRETAS DO FUNDO NACIONAL DO DESENVOLV	Legislação Específica
1718.06.0.0.00	TRANSFERÊNCIA FINANCEIRA DO ICMS - DESONERAÇÃO - L.C. Nº 87/	
1718.06.1.0.00	TRANSFERÊNCIA FINANCEIRA DO ICMS - DESONERAÇÃO - L.C. Nº 87/	Lei Complementar nº 87/96 e Art. 158, IV da CF
1718.06.1.1.00	TRANSFERÊNCIA FINANCEIRA DO ICMS - DESONERAÇÃO - L.C. Nº 87/	
1718.10.0.0.00	TRANSFERÊNCIAS DE CONVÊNIO DA UNIÃO E DE SUAS ENTIDADES	
1718.10.9.0.00	OUTRAS TRANSFERÊNCIAS DE CONVÊNIO DA UNIÃO	Legislação Específica
1718.10.9.1.02	OUTRAS TRANSFERÊNCIAS DE CONVÊNIO DA UNIÃO - FMS	Legislação Específica
1718.10.9.1.03	OUTRAS TRANSFERÊNCIAS DE CONVÊNIO DA UNIÃO - FMS	Legislação Específica
1718.99.0.0.00	OUTRAS TRANSFERÊNCIAS DA UNIÃO	
1718.99.1.0.00	OUTRAS TRANSFERÊNCIAS DA UNIÃO	Legislação Específica
1718.99.1.1.01	OUTRAS TRANSFERÊNCIAS DA UNIÃO - PRINCIPAL	Legislação Específica
1718.99.1.1.02	AUXÍLIO FINANCEIRO P/ FOMENTO EXPORTAÇÕES - FEX	
1720.00.0.0.00	TRANSFERÊNCIAS DOS ESTADOS E DO DISTRITO FEDERAL E DE SUAS E	
1726.00.0.0.00	TRANSFERÊNCIAS DOS ESTADOS - ESPECÍFICA EM	
1728.01.0.0.00	PARTICIPAÇÃO NA RECEITA DOS ESTADOS	
1728.01.1.0.00	COTA-PARTE DO ICMS	Art. 155, inciso II da Constituição Federal
1728.01.1.1.00	COTA-PARTE DO ICMS - PRINCIPAL	
1728.01.2.0.00	COTA-PARTE DO IPVA	Art. 155, inciso III da Constituição Federal
1728.01.2.1.00	COTA-PARTE DO IPVA - PRINCIPAL	
1728.01.3.0.00	COTA-PARTE DO IPI - MUNICÍPIOS	Art. 153, inciso IV da Constituição Federal
1728.01.3.1.00	COTA-PARTE DO IPI - MUNICÍPIOS - PRINCIPAL	
1728.01.4.0.00	COTA-PARTE DA CONTRIBUIÇÃO DE INTERVENÇÃO NO DOMÍNIO ECONÔMI	Art. 149 da Constituição Federal
1728.01.4.1.00	COTA-PARTE DA CONTRIBUIÇÃO DE INTERVENÇÃO NO DOMÍNIO ECONÔMI	
1728.03.0.0.00	TRANSFERÊNCIA DE RECURSOS DO ESTADO PARA PROGRAMAS DE SAÚDE	Legislação Específica
1728.03.1.0.00	TRANSFERÊNCIA DE RECURSOS DO ESTADO PARA PROGRAMAS DE SAÚDE	
1728.03.1.1.00	TRANSFERÊNCIA DE RECURSOS DO ESTADO PARA PROGRAMAS DE SAÚDE	
1728.10.0.0.00	TRANSFERÊNCIA DE CONVÊNIO DOS ESTADOS E DO DISTRITO FEDERAL	
1728.10.2.0.00	TRANSFERÊNCIAS DE CONVÊNIO DOS ESTADOS DESTINADAS A PROGRAMA	Lei Federal nº 8.000/93 e IN 01/97
1728.10.2.1.01	PROGRAMA ESTADUAL DE TRANSPORTE ESCOLAR - PETE	
1728.10.9.0.00	OUTRAS TRANSFERÊNCIAS DE CONVÊNIO DOS ESTADOS - FM	Lei Federal nº 8.666/93 e IN 01/97
1728.10.9.1.02	OUTRAS TRANSFERÊNCIAS DE CONVÊNIO DOS ESTADOS - FM	
1728.99.0.0.00	OUTRAS TRANSFERÊNCIAS DOS ESTADOS	
1728.99.1.0.00	OUTRAS TRANSFERÊNCIAS DOS ESTADOS - PRINCIPAL	Legislação Específica
1728.99.1.1.01	OUTRAS TRANSFERÊNCIAS DOS ESTADOS - PRINCIPAL	





# PREFEITURA DO MUNICÍPIO PALMEIRINA

AV DES JOAO P DE CARVALHO - CNPJ:10144038/0001-91

Documento Programa - Exercício de 2018

## LEGISLAÇÃO DA RECEITA

(Inc. III, § 1º, Art.2º)

Quadro 11

Página 6

Código	Discriminação	Legislação
1728.99.1.1.02	OUTRAS TRANSFERÊNCIAS DOS ESTADOS - FDS	Legislação Específica
1750.00.0.0.00	TRANSFERÊNCIAS DE OUTRAS INSTITUIÇÕES PÚBLICAS	
1758.00.0.0.00	TRANSFERÊNCIAS DE OUTRAS INSTITUIÇÕES PÚBLICAS - ESPECÍFICA	
1758.01.0.0.00	TRANSFERÊNCIAS DE RECURSOS DO FUNDO DE MANUTENÇÃO E DESENVOL	
1758.01.1.0.00	TRANSFERÊNCIAS DE RECURSOS DO FUNDO DE MANUTENÇÃO E DESENVOL	Lei Federal 11.494/07
1758.01.1.1.00	TRANSFERÊNCIAS DE RECURSOS DO FUNDO DE MANUTENÇÃO E DESENVOL	
1758.01.2.0.00	TRANSFERÊNCIAS DE RECURSOS DA COMPLEMENTAÇÃO DA UNIBO AO FUN	
1758.01.2.1.00	TRANSFERÊNCIAS DE RECURSOS DA COMPLEMENTAÇÃO DA UNIBO AO FUN	Lei Federal 11.494/07
1900.00.0.0.00	OUTRAS RECEITAS CORRENTES	
1920.00.0.0.00	INDENIZAÇÕES, RESTITUIÇÕES E RESSARCIMENTOS	
1922.00.0.0.00	RESTITUIÇÕES	
1922.06.0.0.00	RESTITUIÇÃO DE DESPESAS DE EXERCÍCIOS ANTERIORES	
1922.06.1.0.00	RESTITUIÇÃO DE DESPESAS DE EXERCÍCIOS ANTERIORES	
1922.06.1.1.00	RESTITUIÇÃO DE DESPESAS DE EXERCÍCIOS ANTERIORES - PRINCIPAL	
1922.99.0.0.00	OUTRAS RESTITUIÇÕES	Legislação Específica
1922.99.1.0.00	OUTRAS RESTITUIÇÕES	
1922.99.1.1.01	OUTRAS RESTITUIÇÕES - PM	Legislação Específica
1922.99.1.1.02	OUTRAS RESTITUIÇÕES - FMS	Legislação Específica
1922.99.1.1.03	OUTRAS RESTITUIÇÕES - FMS	Legislação Específica
1922.99.1.1.04	OUTRAS RESTITUIÇÕES - FMDCA	Legislação Específica
1922.99.1.1.05	OUTRAS RESTITUIÇÕES - PALMEPREV	Legislação Específica
1990.00.0.0.00	DEMAIS RECEITAS CORRENTES	
1990.99.0.0.00	OUTRAS RECEITAS	
1990.99.1.0.00	OUTRAS RECEITAS - PRIMÁRIAS	
1990.99.1.1.00	OUTRAS RECEITAS - PRIMÁRIAS - PRINCIPAL	
2000.00.0.0.00	RECEITAS DE CAPITAL	
2100.00.0.0.00	OPERAÇÕES DE CRÉDITO	
2110.00.0.0.00	OPERAÇÕES DE CRÉDITO - MERCADO INTERNO	
2119.00.0.0.00	OUTRAS OPERAÇÕES DE CRÉDITO - MERCADO INTERNO	
2119.00.1.0.00	OUTRAS OPERAÇÕES DE CRÉDITO - MERCADO INTERNO	
2119.00.1.1.00	OUTRAS OPERAÇÕES DE CRÉDITO - MERCADO INTERNO - PRINCIPAL	
2200.00.0.0.00	ALIEIENação DE BENS	
2210.00.0.0.00	ALIEIENação DE BENS MÓVEIS	
2213.00.0.0.00	ALIEIENação DE BENS MÓVEIS E SEMOVENTES	





# PREFEITURA DO MUNICÍPIO PALMEIRINA

AV DES JOAO P DE CARVALHO - CNPJ:10144038/0001-91

Orçamento Programa - Exercício de 2018

## LEGISLAÇÃO DA RECEITA

(Inc. III, § 1º, Art.2º)

Quadro 11

Page 7

Código	Discriminação	Legislação
2213.00.1.0.00	ALIENAÇÃO DE BENS MÓVEIS E SEMOVENTES	
2213.00.1.1.00	ALIENAÇÃO DE BENS MÓVEIS E SEMOVENTES - PRINCIPAL	Lei Federal nº 8.666/93
2400.00.0.0.00	TRANSFERÊNCIAS DE CAPITAL	
2410.00.0.0.00	TRANSFERÊNCIAS DA UNIÃO E DE SUAS ENTIDADES	
2418.00.0.0.00	TRANSFERÊNCIAS DA UNIÃO	
2418.03.0.0.00	TRANSFERÊNCIAS DE RECURSOS DO SISTEMA ÚNICO DE SAÚDE - SUS	
2418.03.1.0.00	TRANSFERÊNCIAS DE RECURSOS DO SISTEMA ÚNICO DE SAÚDE - SUS	
2418.03.1.1.00	TRANSFERÊNCIAS DE RECURSOS DO SISTEMA ÚNICO DE SAÚDE - SUS -	
2418.05.0.0.00	TRANSFERÊNCIAS DE RECURSOS DESTINADOS A PROGRAMAS DE EDUCAÇÃO	Lei Federal nº 8.666/93 e IN 01/97
2418.05.1.0.00	TRANSFERÊNCIAS DE RECURSOS DESTINADOS A PROGRAMAS DE EDUCAÇÃO	
2418.05.1.1.00	TRANSFERÊNCIAS DE RECURSOS DESTINADOS A PROGRAMAS DE EDUCAÇÃO	Art. 77 do ADCT e Portaria MS Nº 1.497/07
2418.10.0.0.00	TRANSFERÊNCIA DE CONVÊNIO DA UNIÃO E DE SUAS ENTIDADES	
2418.10.5.0.00	TRANSFERÊNCIAS DE CONVÊNIO DA UNIÃO DESTINADAS A PROGRAMAS	
2418.10.5.1.00	TRANSFERÊNCIAS DE CONVÊNIO DA UNIÃO DESTINADAS A PROGRAMAS	Lei Federal nº 8.666/93 e IN 01/97
2418.10.9.0.00	OUTRAS TRANSFERÊNCIAS DE CONVÊNIO DA UNIÃO	
2418.10.9.1.01	OUTRAS TRANSFERÊNCIAS DE CONVÊNIO DA UNIÃO - PM	Lei Federal nº 8.666/93 e IN 01/97
2418.10.9.1.03	OUTRAS TRANSFERÊNCIAS DE CONVÊNIO DA UNIÃO - FNAS	Lei Federal nº 8.666/93 e IN 01/97
2420.00.0.0.00	TRANSFERÊNCIAS DOS ESTADOS E DO DISTRITO FEDERAL E DE SUAS E	
2428.00.0.0.00	TRANSFERÊNCIAS DOS ESTADOS, DISTRITO FEDERAL, E DE SUAS ENTI	
2428.10.0.0.00	TRANSFERÊNCIAS DE CONVÊNIO DOS ESTADOS E DO DISTRITO FEDERA	
2428.10.9.0.00	OUTRAS TRANSFERÊNCIAS DE CONVÊNIO DOS ESTADOS	Lei Federal nº 8.666/93 e IN 01/97
2428.10.9.1.01	OUTRAS TRANSFERÊNCIAS DE CONVÊNIO DOS ESTADOS - PM	
7000.00.0.0.00	RECEITAS CORRENTES (INTRA)	
7200.00.0.0.00	CONTRIBUIÇÕES (INTRA)	
7210.00.0.0.00	CONTRIBUIÇÕES SOCIAIS (INTRA)	
7210.04.0.0.00	CONTRIBUIÇÃO PARA O REGIME PRÓPRIO DE PREVIDÊNCIA SOCIAL - R	
7210.04.1.0.00	CONTRIBUIÇÃO PATRONAL DE SERVIDOR ATIVO CIVIL PARA O RPPS - I	
7210.04.1.1.00	CONTRIBUIÇÃO PATRONAL DE SERVIDOR ATIVO CIVIL PARA O RPPS -	
7210.04.1.2.00	CONTRIBUIÇÃO PATRONAL DE SERVIDOR ATIVO CIVIL PARA O RPPS -	
7210.04.2.0.00	CONTRIBUIÇÃO DO SERVIDOR ATIVO CIVIL PARA O RPPS (INTRA)	
7210.04.2.2.00	CONTRIBUIÇÃO DO SERVIDOR ATIVO CIVIL PARA O RPPS - MULTAS E	
7218.01.0.0.00	CONTRIBUIÇÕES PARA O REGIME PRÓPRIO DE PREVIDÊNCIA SOCIAL -	
7218.01.1.1.00	CONTRIBUIÇÃO DE AMORTIZAÇÃO PARA O REGIME PRÓPRIO DE PREVIDÊNCIA	
9000.00.0.0.00	(R) DEDUÇÕES DA RECEITA	Legislação Específica Legislação Específica Legislação Específica





**PREFEITURA DO MUNICÍPIO PALMEIRINA**  
AV DES JOAO P DE CARVALHO - CNPJ:10.144038/0001-91

Orçamento Programa - Exercício de 2016

**LEGISLAÇÃO DA RECEITA**

(Inc. III, § 1º, Art.2º)

Quadro 11

Page 6

Codigo	Discriminação	Legislação
9500.00.0.0.00	(R) DEDUÇÕES DO FUNDEB	
9510.00.0.0.01	(R) DEDUÇÕES DO FUNDEB - FPM	Art. 153 da CF e Lei Federal Nº 11.494/07
9510.00.0.0.02	(R) DEDUÇÕES DO FUNDEB - ITR	Art. 153 da CF e Lei Federal Nº 11.494/07
9510.00.0.0.03	(R) DEDUÇÕES DO FUNDEB - ICMS DESONERAÇÃO	Art. 153 da CF e Lei Federal Nº 11.494/07
9510.00.0.0.04	(R) DEDUÇÕES DO FUNDEB - ICMS ESTADO	Art. 153 da CF e Lei Federal Nº 11.494/07
9510.00.0.0.05	(R) DEDUÇÕES DO FUNDEB - IPVA	Art. 153 da CF e Lei Federal Nº 11.494/07
9510.00.0.0.06	(R) DEDUÇÕES DO FUNDEB - IPI	Art. 153 da CF e Lei Federal Nº 11.494/07

*Definir*





**PREFEITURA MUNICIPAL DE PALMEIRINA**

EXERCÍCIANO DA RECEITAS DE IMPOSTOS E DAS DESPESAS PRECATORIAS COM SAUDE

(5 23 de out. 2018 da Constituição Federal e art. 77 do art. das Disposições Constitucionais Transitórias)

FONTE		RECEITA PRECATORIA RESULTANTE DE IMPOSTOS E TRANSFERÊNCIAS		ANUACAO	
DISCROMENAO		Valor em R\$	%	DISCROMENAO	
RECEITA ORCAMENTARIA PROPRIA		Valor em R\$	%	Valor em R\$	
Impostos Municipais (Incluído diárias, multas e juros)					
Impostos sobre a Venda e Projeção de Quilômetros Inveniente		307.000,00	1,38		307.000,00
Imposto sobre a Propriedade Predial e Territorial Urbana		94.000,00	0,62		94.000,00
Imposto sobre Transmissão "Inter vivos" de Bens Múveis e de Direitos Reais sobre Imóveis		25.000,00	0,15		25.000,00
Imposto sobre Serviços de Qualquer Natureza		363.000,00	2,38		363.000,00
Outros Impostos - Dívida Ativa		123.000,00	0,81		123.000,00
TOTAL DOS IMPOSTOS		868.000,00	8,36		868.000,00
RECEITA ORCAMENTARIA TRANSFERENCIAL					
TRANSFERÊNCIAS DA UNIAO					
FUNR		20.333.000,00	89,85		20.333.000,00
FTE		20.340.000,00	89,21		20.340.000,00
RECURSOS DE TRANSFERENCIA - LE 8796		5.000,00	0,01		5.000,00
		10.000,00	0,01		10.000,00
TRANSFERÊNCIAS DO ESTADO					
ICMS		8.779.000,00	24,75		8.779.000,00
FMS		2.500.000,00	7,29		2.500.000,00
FPE		340.000,00	1,11		340.000,00
FPI		10.000,00	0,01		10.000,00
TOTAL DAS TRANSFERÊNCIAS		34.352.000,00	94,26		34.352.000,00
TOTAL DAS RECEITAS		35.220.000,00	100,00		35.220.000,00
TRANSFER. DE RECURSOS DO SUS					
		4.430.000,00			4.430.000,00
TOTAL		39.650.000,00	112,57		39.650.000,00
TRANSFER. DE RECURSOS DO SUS					
TOTAL		4.430.000,00			4.430.000,00
TOTAL		44.080.000,00	125,17		44.080.000,00

\* Disponível em: <http://www.prefeitura.palmeirina.br>







**PREFEITURA MUNICIPAL DE PALMEIRINA**

RECURSOS ALIADOS DAS RECEITAS E DESPESAS COM MANUTENÇÃO

E DESENVOLVIMENTO DO ENTRO

(ART. 163 - CONSTITUIÇÃO FEDERAL - 1988)

FONTES		ANULAÇÃO			
DISCRIMINAÇÃO	Valor em R\$	%	DISCRIMINAÇÃO	Valor em R\$	%
<b>RECEITA PREVISTA RESULTANTE DE IMPOSTOS E TRANSFERÊNCIAS</b>					
<b>RECEITA ORÇAMENTÁRIA PROPRIA</b>					
Impostos Municipais (incluindo IPTU, IPTU, IPTU e IPTU)	310.000,00	1,58	17.343.849,00	83,64	
Impostos sobre a venda e prestação de Serviços Municipais	94.000,00	0,47	738.000,00	3,51	
Imposto sobre a Propriedade Predial e Territorial Urbana	73.000,00	0,36	1.91.000,00	9,13	
Imposto sobre Transmissão "Causa Mortis" de Bens, Imóveis e de Direitos Reais sobre Imóveis	163.000,00	0,80			
Imposto sobre Serviços de Qualquer Natureza	123.000,00	0,61			
Cobrança de Impostos - Dívida Ativa	809.000,00	3,94			
<b>TOTAL DOS IMPOSTOS</b>					
<b>RECEITA ORÇAMENTÁRIA TRANSFERÊNCIA</b>					
<b>TRANSFERÊNCIAS DA UNIÃO</b>					
PPM	30.555.000,00	149,30			
PMU	30.540.000,00	149,21			
PM	5.000,00	0,02			
PMU - CONTRATAÇÃO DE SERVIÇOS	10.000,00	0,05			
<b>TRANSFERÊNCIAS DO ESTADO</b>					
PMU	3.770.000,00	18,25			
PMU	3.510.000,00	17,08			
PMU	260.000,00	1,25			
PMU	30.000,00	0,15			
<b>TOTAL DAS TRANSFERÊNCIAS</b>					
<b>TOTAL DAS RECEITAS</b>					
13.230.000,00 64,21					
<b>TRANSFERÊNCIA BRUTA DO FUNDER</b>					
[ ] DOTAÇÃO EM FAVOR DO FUNDER	8.200.000,00	39,26			
RECURSOS DE APLICAÇÕES FINANCEIRAS	2.757.000,00	13,07			
TRAMP. LÍQUIDA DO FUNDER	25.000,00	0,12			
DEMAIS TRANSFERÊNCIAS E RENDIMENTOS VINCULADOS À EDUCAÇÃO	3.418.000,00	16,19			
<b>TOTAL</b>					
21.110.000,00 100,00					
<b>DESPESA TOTAL COM EDUCAÇÃO</b>					
12.424.000,00 58,85					
<b>SUBTOTAL</b>					
3.488.000,00 16,52					
<b>[ ] TRAMP. LÍQUIDA DO FUNDER</b>					
2.118.000,00 10,03					
<b>TOTAL DE COMPENSAÇÃO VINCULADA À EDUCAÇÃO</b>					
4.810.000,00 22,79					







**PREFEITURA MUNICIPAL DE PALMEIRINA**

ADMINISTRATIVO DOS RECURSOS DESTINADOS A

RESERVA DE CONTINGÊNCIA

FONTES		APLICAÇÃO	
DISCRIMINAÇÃO	Valor em R\$	DISCRIMINAÇÃO	Valor em R\$
RECEITA CORRENTE PREVISTA NESTE ORÇAMENTO	%	DESEPESA DESTINADA A RESERVA DE CONTINGÊNCIA	%
RECEITA CORRENTE LÍQUIDA	29.944.000,00	Reserva de Contingência	150.000,00
	100,00		1,17
<b>TOTAL</b>	<b>29.944.000,00</b>	<b>TOTAL</b>	<b>150.000,00</b>

*20/10/17*



# PREFEITURA DO MUNICIPIO PALMEIRINA

AV DES JOAO P DE CARVALHO

10144038/0001-01

Exercício: 2018

## RECEITA PREVISTA



Documento Assinado Digitalmente por: MARCELO NEVES DE LIMA  
 Acesse em: <https://ctce.tce.pe.gov.br/epp/validaDoc.seam> Código do documento: 852398d4-03c7-46ea-b9cb-b8b2664dc8aa

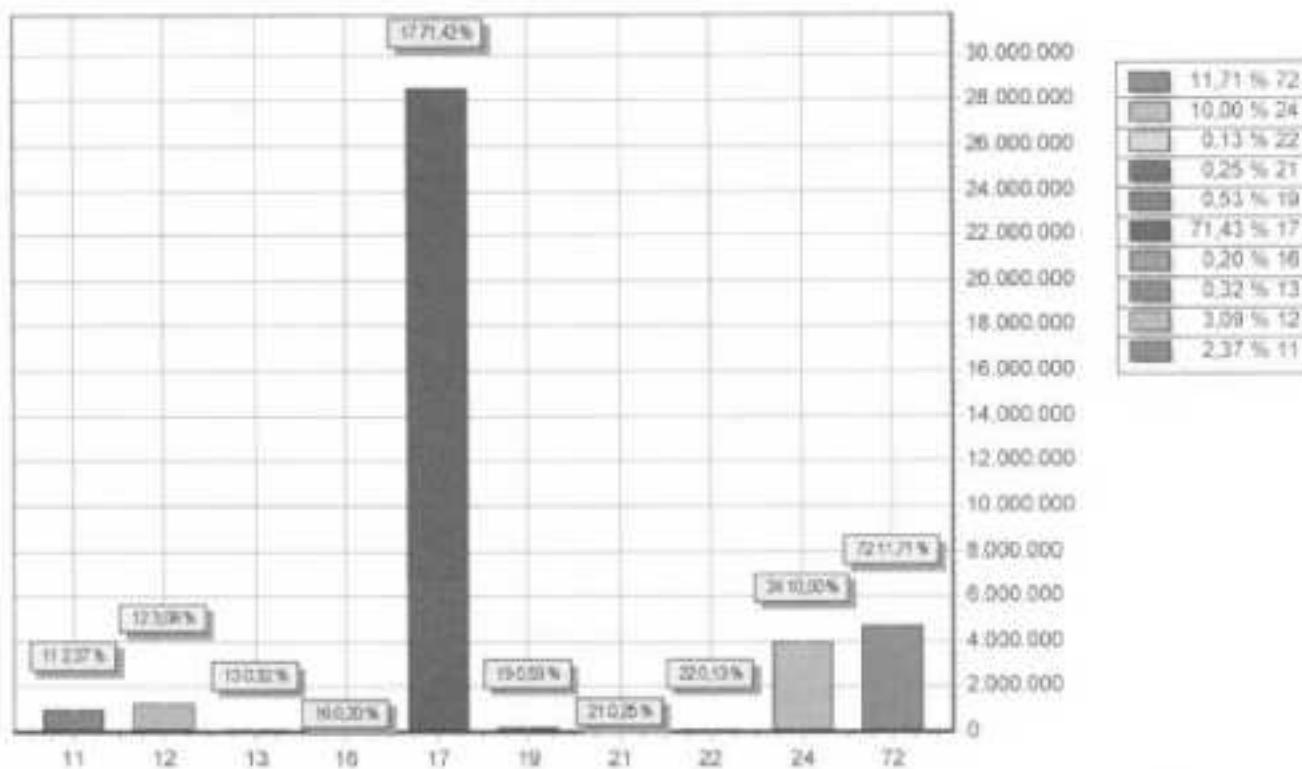

CODIGO		PREVISTO
11	IMPOSTOS, TAXAS E CONTRIBUIÇÕES DE MELHORIA	948.000,00
12	CONTRIBUIÇÕES	1.234.000,00
13	RECEITA PATRIMONIAL	126.000,00
16	RECEITA DE SERVIÇOS	80.000,00
17	TRANSFERÊNCIAS CORRENTES	26.570.000,00
19	OUTRAS RECEITAS CORRENTES	210.000,00
21	OPERAÇÕES DE CRÉDITO	100.000,00
22	ALIENAÇÃO DE BENS	50.000,00
24	TRANSFERÊNCIAS DE CAPITAL	4.000.000,00
72	CONTRIBUIÇÕES (INTRA)	4.682.000,00
<b>TOTAL</b>		<b>40.000.000,00</b>

*Handwritten signature*

PREFEITURA DO MUNICIPIO PALMEIRINA

AV DES JOAO P DE CARVALHO

10144038/0001-91

Exercício: 2018

DESPESA ORÇADA POR GRUPO



Documento Assinado Digitalmente por: MARCELO NEVES DE LIMA  
 Acesse em: <https://ctce.tce.pe.gov.br/epv/validaDoc.seam> Código do documento: 852398d4-03c7-46ea-b9cb-b8b26644c88a

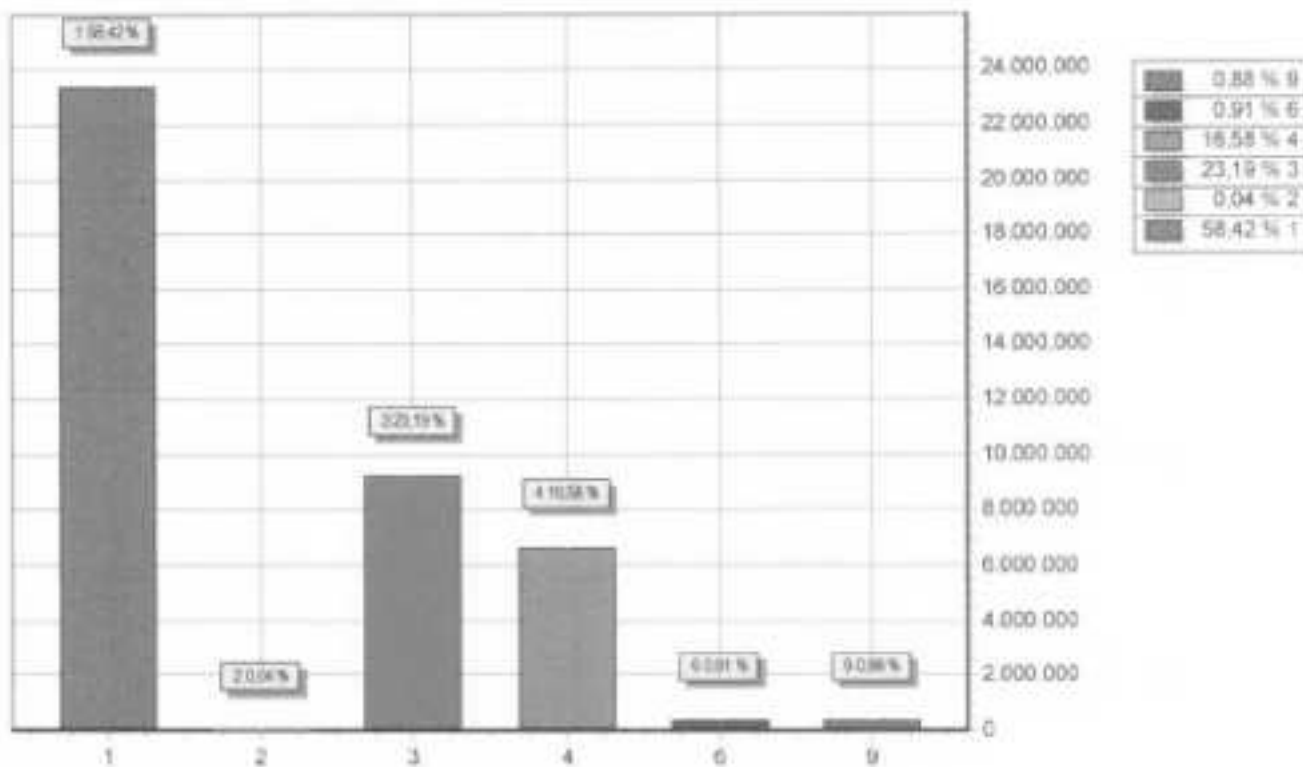

GRUPO		DOTAÇÃO
1	PESSOAL E ENCARGOS SOCIAIS	23.367.500,00
2	JUROS E ENCARGOS DA DÍVIDA	14.000,00
3	OUTRAS DESPESAS CORRENTES	9.274.500,00
4	INVESTIMENTOS	6.632.000,00
6	AMORTIZAÇÃO DA DÍVIDA	362.000,00
9	RESERVA DE CONTINGÊNCIA	350.000,00
TOTAL		40.000.000,00

*Marcelo Neves de Lima*



# PREFEITURA DO MUNICÍPIO PALMEIRINA

AV DES JOAO P DE CARVALHO

10144038/0001-81

Exercício: 2018

## CONSOLIDAÇÃO GERAL DA DESPESA

CODIGO	ESPECIFICAÇÃO	DOTAÇÃO
100	RECURSOS DE CONVÊNIOS	2.100.000,00
001	Recursos de Convênios	2.100.000,00
110	GERAL - RECURSO PRÓPRIO	8.856.000,00
001	Recursos de impostos e Transferências	8.856.000,00
200	EDUCAÇÃO - RECURSOS VINCULADO	2.530.000,00
001	Recursos do Salário Educação	400.000,00
002	Recursos do PNAE	400.000,00
003	Recursos do PNAE	100.000,00
004	Recursos do PNAE	10.000,00
004	Recursos do PODE	520.000,00
005	Recursos do Caminho da Escola	104.000,00
006	Outras Transferências do FNDE	1.000.000,00
007	CONVÊNIO EDUCAÇÃO	2.872.000,00
210	EDUCAÇÃO - RECURSO PRÓPRIO	2.872.000,00
001	EDUCAÇÃO - IMPOSTOS E TRANSF	8.225.000,00
260	EDUCAÇÃO - FUNDEB	8.225.000,00
001	Educação - Recursos do FUNDEB	4.670.000,00
300	SAÚDE	4.420.000,00
001	Recursos Transferidos do SUS	250.000,00
002	CONVÊNIO SAÚDE	3.356.000,00
310	SAÚDE - RECURSO PRÓPRIO	3.356.000,00
001	SAÚDE - IMPOSTOS E TRANSF	740.000,00
500	ASSISTÊNCIA SOCIAL	480.000,00
001	RECURSOS TRANSFERIDOS DO FNAS/FEAS	260.000,00
002	CONVÊNIO ASSISTENCIA	1.145.000,00
610	ASSISTENCIA SOCIAL - RECURSO PRÓPRIO	1.145.000,00
001	ASSISTENCIA SOCIAL - IMPOSTOS E TRANSF	5.900.000,00
610	RPPS-CONTRIBUIÇÕES	5.900.000,00
001	RPPS-CONTRIBUIÇÕES	

*Handwritten signature*





**PREFEITURA DO MUNICIPIO PALMEIRINA**  
AV DES JOAO P DE CARVALHO  
10144038/0001-01 Exercício: 2018  
**CONSOLIDAÇÃO GERAL DA DESPESA**

CODIGO	ESPECIFICAÇÃO	DOTAÇÃO
		40.500.000,00
<b>TOTAL</b>		

*Handwritten signature*



Documento Assinado Digitalmente por: MARCELO NEVES DE LIMA  
Acesse em: <https://etce.tce.pe.gov.br/epp/validaDoc.seam> Código do documento: 852398d4-03c7-46ea-b9cb-b8b266d4c8aa



**PREFEITURA MUNICIPAL DE PALMEIRINA  
ESTADO DE PERNAMBUCO**

**DEMONSTRATIVO REGIONALIZADO DO EFEITO, SOBRE AS RECEITAS E DESPESAS,  
DECORRENTES DE ISENÇÕES, ANISTIAS, REMISSÕES, SUBSÍDIOS E BENEFÍCIOS DE  
NATUREZA FINANCEIRA, TRIBUTÁRIA E CREDITÍCIA**

**FUNDAMENTAÇÃO**

Em conformidade ao disposto no art. 165, § 6º da Constituição Federal, o Poder Executivo Municipal esclarece que não está previsto no Orçamento Municipal para o Exercício de 2018 nenhum efeito sobre receita e despesa decorrentes de isenções, anistias, remissões, subsídios e benefícios de natureza financeira, tributária e creditícia.

Por conseguinte, não haverá valores a demonstrar em decorrências de isenções, anistias, remissões, subsídios e benefícios de natureza financeira, tributária e creditícia, no exercício de 2018.

Palmeirina, 12 de dezembro de 2018.

  
**MARCELO NEVES DE LIMA**  
Prefeito Constitucional







**PREFEITURA DO MUNICÍPIO ALMEIRINA**  
AV DES JOAO P DE CARVALHO - CNPJ:10144338/0001-91

Orçamento Programa - Exercício de 2018

**EVOLUÇÃO DA RECEITA**

(Inc. III, Art.27)

Page 1

Codigo	Discriminação	Receita Arrecadada				Receita Prevista	
		2014	2015	2016	2017	2018	
1000.00.0.0	RECEITAS CORRENTES				948.000,00	948.000,00	
1100.00.0.0	IMPOSTOS, TAXAS E CONTRIBUIÇÕES DE MEL	383.936,12	421.500,64	250.546,63	1.095.000,00	1.234.000,00	
1200.00.0.0	CONTRIBUIÇÕES	667.606,61	625.460,91	634.059,25	187.200,00	126.000,00	
1350.00.0.0	RECEITA PATRIMONIAL	110.498,79	59.772,96	70.445,44	80.000,00	80.000,00	
1600.00.0.0	RECEITA DE SERVIÇOS	19.705.333,77	19.011.532,11	20.762.139,77	32.761.500,00	31.287.000,00	
1700.00.0.0	TRANSFERÊNCIAS CORRENTES	70.771,98	81.545,27	29.492,72	264.000,00	210.000,00	
1900.00.0.0	OUTRAS RECEITAS CORRENTES	20.938.147,27	20.199.911,89	21.746.683,81	35.336.200,00	33.985.000,00	
	Sub Total						
2000.00.0.0	RECEITAS DE CAPITAL						
2100.00.0.0	OPERAÇÕES DE CRÉDITO	91.600,00			70.000,00	100.000,00	
2200.00.0.0	ALIENAÇÃO DE BENS	175.346,55	688.021,84	1.106.945,00	7.815.000,00	50.000,00	
2400.00.0.0	TRANSFERÊNCIAS DE CAPITAL	266.946,65	688.021,84	1.106.945,00	7.885.000,00	4.000.000,00	
	Sub Total						
7000.00.0.0	RECEITAS CORRENTES (INTRA)	1.911.771,42	2.150.977,86	2.673.849,37	3.690.000,00	4.682.000,00	
7200.00.0.0	CONTRIBUIÇÕES (INTRA)	45.350,14	35.629,01	144.608,24	30.000,00		
7900.00.0.0	OUTRAS RECEITAS CORRENTES (INTRA)	1.957.126,56	2.185.506,89	2.618.457,61	3.720.000,00	4.682.000,00	
	Sub Total						
8000.00.0.0	RECEITAS DE CAPITAL (INTRA)						
	Sub Total	0,00	0,00	0,00	0,00	0,00	

*Handwritten signature*





PREFEITURA DO MUNICÍPIO LMEIRINA  
AV DES JOAO P DE CARVALHO - CNPJ.10144038/0001-91

Orçamento Programa - Exercício de 2018

EVOLUÇÃO DA RECEITA

(Inc. III, Art.22º)

Page 2

Codigo	Discriminação	Receita Arrecadada				Receita Prevista	
		2014	2015	2016	2017	2018	
9000.00.0.0	(R) DEDUÇÕES DA RECEITA	-1.873.562,49	-1.939.551,08	-2.173.814,79	-2.706.200,00	-2.717.000,00	
9500.00.0.0	(R) DEDUÇÕES DO FUNDEB	-1.873.562,49	-1.939.551,08	-2.173.814,79	-2.706.200,00	-2.717.000,00	
	Sub Total						
TOTAL		21.268.637,89	21.134.889,54	23.498.271,83	44.735.000,00	40.000.000,00	

*Impresso*





**PREFEITURA DO MUNICIPIO PALMEIRINA**  
AV DES JOAO P DE CARVALHO - CNPJ:10144038/0001-91

Orçamento Programa - Exercício de 2018

**EVOLUÇÃO DA DESPESA**  
(Inc. III, Art. 22)

Quadro 10

Page 1

Codigo	Discriminação	DESPESA		
		Realizada 2016	Ficada 2017	Prevista 2018
<b>DESPESAS CORRENTES</b>				
3.1	PESSOAL E ENCARGOS SOCIAIS	18.220.774,70	22.493.400,00	23.367.500,00
3.2	JUROS E ENCARGOS DA DÍVIDA	92.825,78	14.000,00	14.000,00
3.3	OUTRAS DESPESAS CORRENTES	5.085.134,98	11.612.200,00	9.274.500,00
	Sub Total	23.398.535,46	34.119.600,00	32.656.000,00
<b>DESPESAS DE CAPITAL</b>				
4.4	INVESTIMENTOS	1.234.751,42	8.602.100,00	8.632.000,00
4.5	INVERSÕES FINANCEIRAS		170.000,00	
4.6	AMORTIZAÇÃO DA DÍVIDA	312.298,59	712.000,00	382.000,00
	Sub Total	1.547.050,01	9.484.100,00	8.994.000,00
<b>RESERVA DE CONTINGÊNCIA</b>				
9.9	RESERVA DE CONTINGÊNCIA		631.300,00	350.000,00
	Sub Total	0,00	631.300,00	350.000,00
	<b>TOTAL</b>	<b>24.945.585,47</b>	<b>44.235.000,00</b>	<b>40.000.000,00</b>

*Refer*



# PREFEITURA DO MUNICÍPIO PAL EIRINA

AV DES JOAO P DE CARVALHO - CNPJ 10144039/0001-91  
Orçamento Programa - Exercício de 2016

## DEMONSTRATIVO DA RECEITA E DESPESA SEGUNDO AS CATEGORIAS ECONOMICAS

(Inc. II, §1º, Art. 2º)

Anexo 01

Page 1

RECEITA	R\$	R\$	DESPESA	R\$	R\$
RECEITAS CORRENTES			DESPESAS CORRENTES		
IMPOSTOS, TAXAS E CONTRIBUIÇÕES DE MELHORIA	948.000,00		PESSOAL E ENCARGOS SOCIAIS	23.397.500,00	
CONTRIBUIÇÕES	1.234.000,00		JUROS E ENCARGOS DA DÍVIDA	14.000,00	
RECEITA PATRIMONIAL	126.000,00		OUTRAS DESPESAS CORRENTES	9.274.500,00	
RECEITA DE SERVIÇOS	80.000,00				
TRANSFERÊNCIAS CORRENTES	31.287.000,00		SUB TOTAL	32.656.000,00	
OUTRAS RECEITAS CORRENTES	210.000,00		SUPERAVIT DO ORÇAMENTO CORRENTE	3.194.000,00	
CONTRIBUIÇÕES (INTRA)	4.682.000,00		TOTAL	35.850.000,00	
(R) DEDUÇÕES DO FUNDEB	-2.717.000,00				
SUB TOTAL	35.850.000,00				
TOTAL	35.850.000,00		DESPESAS DE CAPITAL	6.632.000,00	
SUPERAVIT DO ORÇAMENTO CORRENTE	3.194.000,00		INVESTIMENTOS	362.000,00	
RECEITAS DE CAPITAL	100.000,00		AMORTIZAÇÃO DA DÍVIDA		
OPERAÇÕES DE CRÉDITO	50.000,00		SUB TOTAL	6.994.000,00	
ALIENAGÃO DE BENS	50.000,00				
TRANSFERÊNCIAS DE CAPITAL	4.000.000,00		RESERVA DE CONTINGÊNCIA	350.000,00	
SUB TOTAL	4.150.000,00		TOTAL	7.344.000,00	
TOTAL	7.344.000,00				
RESUMO			RESUMO		
RECEITAS CORRENTES	33.885.000,00		DESPESAS CORRENTES	32.656.000,00	
RECEITAS DE CAPITAL	4.150.000,00		DESPESAS DE CAPITAL	6.994.000,00	
RECEITAS CORRENTES (INTRA)	4.682.000,00		RESERVA DE CONTINGÊNCIA	350.000,00	
RECEITAS DE CAPITAL (INTRA)	-2.717.000,00		TOTAL DE DESPESA	40.000.000,00	
(R) DEDUÇÕES DA RECEITA			TOTAL	40.000.000,00	
TOTAL DE RECEITAS	40.000.000,00				
TOTAL	40.000.000,00				





**PREFEITURA DO MUNICIPIO PA. EIRINA**

AV DES JOAO P DE CARVALHO - CNPJ 10146038/0001-91

Orçamento Programa - Exercício de 2018

**DEMONSTRATIVO DA RECEITA E DESPESA SEGUNDO AS CATEGORIAS ECONOMICAS**

(Inc. II, §1º, Art. 2º)

Anexo 01

Page 2

*Marcelo*



Documento Assinado Digitalmente por: MARCELO NEVES DE LIMA  
Acesse em: <https://etce.tce.pe.gov.br/epp/validaDoc.seam> Código do documento: 852398d4-03c7-46ea-b9cb-b8b266d4c88a



**PREFEITURA DO MUNICIPIO PALMEIRINA**  
AV DES JOAO P DE CARVALHO - CNPJ-10144038/0001-91

Anexo 02  
Page 1

Orçamento Programa - Exercício de 2018  
**RECEITAS SEGUNDO AS CATEGORIAS ECONOMICAS**

Código	Especificação	F.R.	Desdobramento	SubCategoria Fonte	Categoria Econômica
1000.00.0.0	RECEITAS CORRENTES	0.000.000			33.885.000,00
1100.00.0.0	IMPOSTOS, TAXAS E CONTRIBUIÇÕES DE MELHORIA	0.000.000		948.000,00	
1110.00.0.0	IMPOSTOS	0.000.000		905.000,00	
1113.00.0.0	IMPOSTOS SOBRE A RENDA E PROVENTOS DE QUALQUER NATUREZA	0.000.000	302.000,00		
1113.03.0.0	IMPOSTO SOBRE A RENDA - RETIDO NA FONTE	0.000.000	302.000,00		
1113.03.1.0	IMPOSTO SOBRE A RENDA - RETIDO NA FONTE - TRABALHO	0.000.000	201.000,00		
1113.03.1.1	IMPOSTO SOBRE A RENDA - RETIDO NA FONTE - TRABALHO - PRINCIP	0.01.00	200.000,00		
1113.03.1.2	IMPOSTO SOBRE A RENDA - RETIDO NA FONTE - TRABALHO - MULTAS	0.01.00	1.000,00		
1113.03.4.0	IMPOSTO SOBRE A RENDA - RETIDO NA FONTE - OUTROS RENDIMENTOS	0.000.000	101.000,00		
1113.03.4.1	IMPOSTO SOBRE A RENDA - RETIDO NA FONTE - OUTROS RENDIMENTOS	0.01.00	100.000,00		
1113.03.4.2	IMPOSTO SOBRE A RENDA - RETIDO NA FONTE - OUTROS RENDIMENTOS	0.01.00	1.000,00		
1118.00.0.0	IMPOSTOS ESPECÍFICOS DE ESTADOS/OF MUNICIPIOS	0.000.000	480.000,00		
1118.01.0.0	IMPOSTOS SOBRE O PATRIMÔNIO PARA ESTADOS/OF MUNICIPIOS	0.000.000	117.000,00		
1118.01.1.0	IMPOSTO SOBRE A PROPRIEDADE PREDIAL E TERRITORIAL URBANA	0.000.000	94.000,00		
1118.01.1.1	IMPOSTO SOBRE A PROPRIEDADE PREDIAL E TERRITORIAL URBANA - P	0.01.00	90.000,00		
1118.01.1.2	IMPOSTO SOBRE A PROPRIEDADE PREDIAL E TERRITORIAL URBANA - M	0.01.00	2.000,00		
1118.01.1.3	IMPOSTO SOBRE A PROPRIEDADE PREDIAL E TERRITORIAL URBANA - D	0.01.00	40.000,00		
1118.01.1.4	IMPOSTO SOBRE A PROPRIEDADE PREDIAL E TERRITORIAL URBANA - O	0.01.00	2.000,00		
1118.01.4.0	IMPOSTO SOBRE TRANSMISSÃO 'INTER VIVOS' DE BENS IMOVEIS E DE	0.000.000	23.000,00		
1118.01.4.1	IMPOSTO SOBRE TRANSMISSÃO 'INTER VIVOS' DE BENS IMOVEIS E DE	0.01.00	20.000,00		
1118.01.4.2	IMPOSTO SOBRE TRANSMISSÃO 'INTER VIVOS' DE BENS IMOVEIS E DE	0.01.00	1.000,00		
1118.01.4.3	IMPOSTO SOBRE TRANSMISSÃO 'INTER VIVOS' DE BENS IMOVEIS E DE	0.01.00	1.000,00		
1118.01.4.4	IMPOSTO SOBRE TRANSMISSÃO 'INTER VIVOS' DE BENS IMOVEIS E DE	0.01.00	1.000,00		
1118.02.0.0	IMPOSTOS SOBRE A PRODUÇÃO, CIRCULAÇÃO DE MERCADORIAS E SERVI	0.000.000	363.000,00		
1118.02.3.0	IMPOSTO SOBRE SERVIÇOS DE QUALQUER NATUREZA	0.000.000	363.000,00		
1118.02.3.1	IMPOSTO SOBRE SERVIÇOS DE QUALQUER NATUREZA - PRINCIPAL	0.01.00	360.000,00		
1118.02.3.2	IMPOSTO SOBRE SERVIÇOS DE QUALQUER NATUREZA - MULTAS E JUROS	0.01.00	1.000,00		
1118.02.3.3	IMPOSTO SOBRE SERVIÇOS DE QUALQUER NATUREZA - DÍVIDA ATIVA	0.01.00	1.000,00		
1118.02.3.4	IMPOSTO SOBRE SERVIÇOS DE QUALQUER NATUREZA - DÍVIDA ATIVA	0.01.00	1.000,00		
1119.00.0.0	OUTROS IMPOSTOS	0.000.000	123.000,00		
1119.01.0.0	OUTROS IMPOSTOS	0.000.000	123.000,00		
1119.01.1.0	OUTROS IMPOSTOS	0.000.000	123.000,00		
1119.01.1.3	OUTROS IMPOSTOS - DÍVIDA ATIVA	0.01.00	123.000,00		
1120.00.0.0	TAXAS	0.000.000		43.000,00	
1121.00.0.0	TAXAS PELO EXERCÍCIO DO PODER DE POLÍCIA	0.000.000	40.000,00		
1121.01.0.0	TAXAS DE INSPEÇÃO, CONTROLE E FISCALIZAÇÃO	0.000.000	40.000,00		
1121.01.1.0	TAXAS DE INSPEÇÃO, CONTROLE E FISCALIZAÇÃO	0.000.000	40.000,00		
1121.01.1.1	TAXAS DE INSPEÇÃO, CONTROLE E FISCALIZAÇÃO - PRINCIPAL	0.01.00	40.000,00		
1122.00.0.0	TAXAS PELA PRESTAÇÃO DE SERVIÇOS	0.000.000	3.000,00		
1122.01.0.0	TAXAS PELA PRESTAÇÃO DE SERVIÇOS	0.000.000	3.000,00		
1122.01.1.0	TAXAS PELA PRESTAÇÃO DE SERVIÇOS	0.000.000	3.000,00		
1122.01.1.1	TAXAS PELA PRESTAÇÃO DE SERVIÇOS - PRINCIPAL	0.01.00	3.000,00		
1200.00.0.0	CONTRIBUIÇÕES	0.000.000		1.234.000,00	
1210.00.0.0	CONTRIBUIÇÕES SOCIAIS	0.000.000		1.204.000,00	
1210.04.0.0	CONTRIBUIÇÃO PARA O REGIME PRÓPRIO DE PREVIDÊNCIA SOCIAL - R	0.000.000	1.204.000,00		
1210.04.2.0	CONTRIBUIÇÃO DO SERVIDOR ATIVO CIVIL PARA O RPPS	0.000.000	1.200.000,00		
1210.04.2.1	CONTRIBUIÇÃO DO SERVIDOR ATIVO CIVIL PARA O RPPS - PRINCIPAL	0.01.15	1.200.000,00		
1210.04.3.0	CONTRIBUIÇÃO DOS SERVIDORES INATIVOS CIVIS PARA O RPPS	0.000.000	4.000,00		
1210.04.3.1	CONTRIBUIÇÃO DOS SERVIDORES INATIVOS CIVIS PARA O RPPS - PRIN	0.01.15	4.000,00		
1220.00.0.0	CONTRIBUIÇÕES ECONÔMICAS				

Documento Assinado Digitalmente por: MARCELO NEVES DE LIMA  
Acesse em: <https://tce.tce.pe.gov.br/epv/validaDoc.seam> Código do documento: 852398d4-03c7-46ea-b9cb-b8b2664dc8aa

*inf*



**PREFEITURA DO MUNICÍPIO PALMEIRINA**  
 AV DES JOAO P DE CARVALHO - CNPJ:10144038/0001-91

Anexo 02  
 Page 2

Orçamento Programa - Exercício de 2018  
**RECEITAS SEGUNDO AS CATEGORIAS ECONOMICAS**

Código	Especificação	F.R.	Desdobramento	SubCategoria Fonte	Categoria Econômica
		0.000.000		30.000.00	
1220.96.0.0	OUTRAS CONTRIBUIÇÕES ECONÔMICAS	0.000.000	30.000.00		
1220.96.1.0	OUTRAS CONTRIBUIÇÕES ECONÔMICAS	0.000.000	30.000.00		
1220.96.1.1	OUTRAS CONTRIBUIÇÕES ECONÔMICAS - PRINCIPAL	0.01.00	30.000.00		
1300.00.0.0	RECEITA PATRIMONIAL	0.000.000		126.000.00	
1320.00.0.0	VALORES MOBILIÁRIOS	0.000.000		126.000.00	
1321.00.0.0	JUROS E CORREÇÕES MONETÁRIAS	0.000.000	126.000.00		
1321.00.1.0	REMUNERAÇÃO DE DEPÓSITOS BANCÁRIOS	0.000.000	116.000.00		
1321.00.1.1	REMUNERAÇÃO DE DEPÓSITOS BANCÁRIOS - PRINCIPAL	0.01.00	41.000.00		
1321.00.1.1	REMUNERAÇÃO DE DEPÓSITOS BANCÁRIOS - PRINCIPAL	0.01.00	1.000.00		
1321.00.1.1	REMUNERAÇÃO DE DEPÓSITOS BANCÁRIOS - PRINCIPAL	0.01.00	5.000.00		
1321.00.1.1	REMUNERAÇÃO DE DEPÓSITOS BANCÁRIOS - PRINCIPAL	0.01.00	5.000.00		
1321.00.1.1	REMUNERAÇÃO DE DEPÓSITOS BANCÁRIOS - PRINCIPAL	0.05.00	4.000.00		
1321.00.1.1	REMUNERAÇÃO DE DEPÓSITOS BANCÁRIOS - PRINCIPAL	0.05.00	25.000.00		
1321.00.1.1	REMUNERAÇÃO DE DEPÓSITOS BANCÁRIOS - PRINCIPAL	0.05.00	30.000.00		
1321.00.1.1	REMUNERAÇÃO DE DEPÓSITOS BANCÁRIOS - PRINCIPAL	0.05.00	5.000.00		
1321.00.4.0	REMUNERAÇÃO DOS RECURSOS DO REGIME PRÓPRIO DE PREVIDÊNCIA DO	0.000.000	10.000.00		
1321.00.4.1	REMUNERAÇÃO DOS RECURSOS DO REGIME PRÓPRIO DE PREVIDÊNCIA DO	0.01.15	10.000.00		
1800.00.0.0	RECEITA DE SERVIÇOS	0.000.000		80.000.00	
1810.00.0.0	SERVIÇOS ADMINISTRATIVOS E COMERCIAIS GERAIS	0.000.000		80.000.00	
1810.01.0.0	SERVIÇOS ADMINISTRATIVOS E COMERCIAIS GERAIS	0.000.000	80.000.00		
1810.01.1.0	SERVIÇOS ADMINISTRATIVOS E COMERCIAIS GERAIS	0.000.000	80.000.00		
1810.01.1.1	SERVIÇOS ADMINISTRATIVOS E COMERCIAIS GERAIS - PRINCIPAL	0.01.00	10.000.00		
1810.01.1.1	SERVIÇOS ADMINISTRATIVOS E COMERCIAIS GERAIS - PRINCIPAL	0.01.00	70.000.00		
1700.00.0.0	TRANSFERÊNCIAS CORRENTES	0.000.000		31.287.000,00	
1710.00.0.0	TRANSFERÊNCIAS DA UNÃO E DE SUAS ENTIDADES	0.000.000		18.040.000,00	
1718.00.0.0	TRANSFERÊNCIAS DA UNÃO - ESPECÍFICA EM	0.000.000	18.040.000,00		
1718.01.0.0	PARTICIPAÇÃO NA RECEITA DA UNÃO	0.000.000	10.545.000,00		
1718.01.2.0	COTA-PARTE DO FUNDO DE PARTICIPAÇÃO DOS MUNICÍPIOS - COTA ME	0.000.000	9.800.000,00		
1718.01.2.1	COTA-PARTE DO FUNDO DE PARTICIPAÇÃO DOS MUNICÍPIOS - COTA ME	0.01.00	9.800.000,00		
1718.01.3.0	COTA-PARTE DO FUNDO DE PARTICIPAÇÃO DOS MUNICÍPIOS - 1% COTA	0.000.000	370.000,00		
1718.01.3.1	COTA-PARTE DO FUNDO DE PARTICIPAÇÃO DOS MUNICÍPIOS - 1% COTA	0.01.00	370.000,00		
1718.01.4.0	COTA-PARTE DO FUNDO DE PARTICIPAÇÃO DOS MUNICÍPIOS - 1% COTA	0.000.000	370.000,00		
1718.01.4.1	COTA-PARTE DO FUNDO DE PARTICIPAÇÃO DOS MUNICÍPIOS - 1% COTA	0.01.00	370.000,00		
1718.01.5.0	COTA-PARTE DO IMPOSTO SOBRE A PROPRIEDADE TERRITORIAL RURAL	0.000.000	5.000,00		
1718.01.5.1	COTA-PARTE DO IMPOSTO SOBRE A PROPRIEDADE TERRITORIAL RURAL	0.01.00	5.000,00		
1718.02.0.0	TRANSFERÊNCIA DA COMPENSAÇÃO FINANCEIRA PELA EXPLORAÇÃO DE M	0.000.000	150.000,00		
1718.02.0.0	COTA-PARTE DO FUNDO ESPECIAL DO PETRÓLEO - FEP	0.000.000	150.000,00		
1718.02.0.1	COTA-PARTE DO FUNDO ESPECIAL DO PETRÓLEO - FEP - PRINCIPAL	0.01.00	150.000,00		
1718.03.0.0	TRANSFERÊNCIA DE RECURSOS DO SISTEMA ÚNICO DE SAÚDE - SUS -	0.000.000	3.340.000,00		
1718.03.1.0	TRANSFERÊNCIA DE RECURSOS DO SISTEMA ÚNICO DE SAÚDE - SUS -	0.000.000	3.340.000,00		
1718.03.1.1	TRANSFERÊNCIA DE RECURSOS DO SISTEMA ÚNICO DE SAÚDE - SUS -	0.05.00	3.340.000,00		
1718.04.0.0	TRANSFERÊNCIAS DE RECURSOS DO FUNDO NACIONAL DE ASSISTÊNCIA	0.000.000	470.000,00		
1718.04.1.0	TRANSFERÊNCIAS DE RECURSOS DO FUNDO NACIONAL DE ASSISTÊNCIA	0.000.000	470.000,00		
1718.04.1.1	TRANSFERÊNCIAS DE RECURSOS DO FUNDO NACIONAL DE ASSISTÊNCIA	0.05.00	470.000,00		
1718.05.0.0	TRANSFERÊNCIAS DE RECURSOS DO FUNDO NACIONAL DO DESENVOLVIME	0.000.000	1.010.000,00		
1718.05.1.0	TRANSFERÊNCIAS DO SALÁRIO-EDUCAÇÃO	0.000.000	400.000,00		
1718.05.1.1	TRANSFERÊNCIAS DO SALÁRIO-EDUCAÇÃO - PRINCIPAL	0.05.00	400.000,00		
1718.05.2.0	TRANSFERÊNCIAS DIRETAS DO FNDE REFERENTES AO PROGRAMA DNHEI	0.000.000	10.000,00		
1718.05.2.1	TRANSFERÊNCIAS DIRETAS DO FNDE REFERENTES AO PROGRAMA DNHEI	0.05.00	10.000,00		
1718.05.3.0	TRANSFERÊNCIAS DIRETAS DO FNDE REFERENTES AO PROGRAMA NACION	0.000.000	400.000,00		
1718.05.3.0	TRANSFERÊNCIAS DIRETAS DO FNDE REFERENTES AO				

Documento Assinado Digitalmente por: MARCELO NEVES DE LIMA  
 Acesse em: <https://tce.tce.pe.gov.br/epv/validaDoc.seam> Código do documento: 852398d4-03c7-46ea-b9cb-b8b2664dc8aa

*refund*



**PREFEITURA DO MUNICIPIO PALMEIRINA**  
 AV DES JOAO P DE CARVALHO - CNPJ: 10144038/0001-01

Anexo 02  
 Page 3

Orçamento Programa - Exercício de 2018  
**RECEITAS SEGUNDO AS CATEGORIAS ECONOMICAS**

Código	Especificação	F.R.	Desdobramento	SubCategoria Fonte	Categoria Econômica
1718.05.3.1	PROGRAMA NACION	0.05.00	400.000,00		
1718.05.4.0	TRANSFERENCIAS DIRETAS DO FNDE REFERENTES AO PROGRAMA NACION	0.000.000	100.000,00		
1718.05.4.1	TRANSFERENCIAS DIRETAS DO FNDE REFERENTES AO PROGRAMA NACION	0.05.00	100.000,00		
1718.05.9.0	OUTRAS TRANSFERENCIAS DIRETAS DO FUNDO NACIONAL DO DESENVOLV	0.000.000	100.000,00		
1718.05.9.1	OUTRAS TRANSFERENCIAS DIRETAS DO FUNDO NACIONAL DO DESENVOLV	0.05.00	100.000,00		
1718.06.0.0	TRANSFERENCIA FINANCEIRA DO ICMS - DESONERACAO - L.C. Nº 87	0.000.000	10.000,00		
1718.06.1.0	TRANSFERENCIA FINANCEIRA DO ICMS - DESONERACAO - L.C. Nº 87	0.000.000	10.000,00		
1718.06.1.1	TRANSFERENCIA FINANCEIRA DO ICMS - DESONERACAO - L.C. Nº 87	0.01.00	10.000,00		
1718.10.0.0	TRANSFERENCIAS DE CONVENIOS DA UNIO E DE SUAS ENTIDADES	0.000.000	310.000,00		
1718.10.9.0	OUTRAS TRANSFERENCIAS DE CONVENIOS DA UNIO	0.000.000	310.000,00		
1718.10.9.1	OUTRAS TRANSFERENCIAS DE CONVENIOS DA UNIO - PRINCIPAL	0.05.00	250.000,00		
1718.10.9.1	OUTRAS TRANSFERENCIAS DE CONVENIOS DA UNIO - PRINCIPAL	0.05.00	60.000,00		
1718.99.0.0	OUTRAS TRANSFERENCIAS DA UNIO	0.000.000	2.205.000,00		
1718.99.1.0	OUTRAS TRANSFERENCIAS DA UNIO	0.000.000	2.205.000,00		
1718.99.1.1	OUTRAS TRANSFERENCIAS DA UNIO - PRINCIPAL	0.01.00	2.205.000,00	5.047.000,00	
1720.00.0.0	TRANSFERENCIAS DOS ESTADOS E DO DISTRITO FEDERAL E DE SUAS E	0.000.000			
1728.00.0.0	TRANSFERENCIAS DOS ESTADOS - ESPECIFICA EM	0.000.000	5.047.000,00		
1728.01.0.0	PARTICIPACAO NA RECEITA DOS ESTADOS	0.000.000	3.810.000,00		
1728.01.1.0	COTA-PARTE DO ICMS	0.000.000	3.500.000,00		
1728.01.1.1	COTA-PARTE DO ICMS - PRINCIPAL	0.01.00	3.500.000,00		
1728.01.2.0	COTA-PARTE DO IPI	0.000.000	260.000,00		
1728.01.2.1	COTA-PARTE DO IPI - PRINCIPAL	0.01.00	260.000,00		
1728.01.3.0	COTA-PARTE DO IPI - MUNICIPIOS	0.000.000	10.000,00		
1728.01.3.1	COTA-PARTE DO IPI - MUNICIPIOS - PRINCIPAL	0.01.00	10.000,00		
1728.01.4.0	COTA-PARTE DA CONTRIBUICAO DE INTERVENCAO NO DOMINIO ECONOM	0.000.000	40.000,00		
1728.01.4.1	COTA-PARTE DA CONTRIBUICAO DE INTERVENCAO NO DOMINIO ECONOM	0.01.00	40.000,00		
1728.03.0.0	TRANSFERENCIA DE RECURSOS DO ESTADO PARA PROGRAMAS DE SAUDE	0.000.000	50.000,00		
1728.03.1.0	TRANSFERENCIA DE RECURSOS DO ESTADO PARA PROGRAMAS DE SAUDE	0.000.000	50.000,00		
1728.03.1.1	TRANSFERENCIA DE RECURSOS DO ESTADO PARA PROGRAMAS DE SAUDE	0.02.00	50.000,00		
1728.10.0.0	TRANSFERENCIA DE CONVENIOS DOS ESTADOS E DO DISTRITO FEDERAL	0.000.000	722.000,00		
1728.10.2.0	TRANSFERENCIAS DE CONVENIO DOS ESTADOS DESTINADAS A PROGRAMA	0.000.000	532.000,00		
1728.10.2.1	TRANSFERENCIAS DE CONVENIO DOS ESTADOS DESTINADAS A PROGRAMA	0.02.00	532.000,00		
1728.10.9.0	OUTRAS TRANSFERENCIAS DE CONVENIO DOS ESTADOS	0.000.000	200.000,00		
1728.10.9.1	OUTRAS TRANSFERENCIAS DE CONVENIO DOS ESTADOS - PRINCIPAL	0.02.00	200.000,00		
1728.99.0.0	OUTRAS TRANSFERENCIAS DOS ESTADOS	0.000.000	465.000,00		
1728.99.1.0	OUTRAS TRANSFERENCIAS DOS ESTADOS	0.000.000	465.000,00		
1728.99.1.1	OUTRAS TRANSFERENCIAS DOS ESTADOS - PRINCIPAL	0.01.00	460.000,00		
1728.99.1.1	OUTRAS TRANSFERENCIAS DOS ESTADOS - PRINCIPAL	0.02.00	5.000,00		
1750.00.0.0	TRANSFERENCIAS DE OUTRAS INSTITUICOES PUBLICAS	0.000.000		8.200.000,00	
1758.00.0.0	TRANSFERENCIAS DE OUTRAS INSTITUICOES PUBLICAS - ESPECIFICA	0.000.000	8.200.000,00		
1758.01.0.0	TRANSFERENCIAS DE RECURSOS DO FUNDO DE MANUTENCAO E DESENVOL	0.000.000	7.000.000,00		
1758.01.1.0	TRANSFERENCIAS DE RECURSOS DO FUNDO DE MANUTENCAO E DESENVOL	0.05.00	7.000.000,00		
1758.01.2.0	TRANSFERENCIAS DE RECURSOS DA COMPLEMENTACAO DA UNIO AO FUN	0.000.000	1.200.000,00		
1758.01.2.1	TRANSFERENCIAS DE RECURSOS DA COMPLEMENTACAO DA UNIO AO FUN	0.05.00	1.200.000,00		
1900.00.0.0	OUTRAS RECEITAS CORRENTES	0.000.000		210.000,00	
1920.00.0.0	INDENIZACOES, RESTITUICOES E RESSARCIMENTOS	0.000.000		150.000,00	
1922.00.0.0	RESTITUICOES	0.000.000	150.000,00		
1922.05.0.0	RESTITUICAO DE DESPESAS DE EXERCICIOS ANTERIORES	0.000.000	30.000,00		
1922.05.1.0	RESTITUICAO DE DESPESAS DE EXERCICIOS ANTERIORES	0.000.000	30.000,00		

Documento Assinado Digitalmente por: MARCELO NEVES DE LIMA  
 Acesse em: <https://tce.tce.pe.gov.br/epv/validaDoc.seam> Código do documento: 852398d4-03c7-46ea-b9cb-b8b266d4c88a

*refun*





**PREFEITURA DO MUNICÍPIO PALMEIRINA**  
AV DES JOAO P DE CARVALHO - CNPJ:10144038/0001-91

Anexo 02  
Page 4

Orçamento Programa - Exercício de 2018  
**RECEITAS SEGUNDO AS CATEGORIAS ECONOMICAS**

Código	Especificação	F.R.	Desdobramento	SubCategoria Fonte	Categoria Econômica
1922.06.1.1	RESTITUIÇÃO DE DESPESAS DE EXERCÍCIOS ANTERIORES - PRINCIPAL	0.01.00	-30.000,00		
1922.99.0.0	OUTRAS RESTITUIÇÕES	0.000.000	120.000,00		
1922.99.1.0	OUTRAS RESTITUIÇÕES	0.000.000	120.000,00		
1922.99.1.1	OUTRAS RESTITUIÇÕES - PRINCIPAL	0.01.00	81.000,00		
1922.99.1.1	OUTRAS RESTITUIÇÕES - PRINCIPAL	0.01.00	30.000,00		
1922.99.1.1	OUTRAS RESTITUIÇÕES - PRINCIPAL	0.01.00	5.000,00		
1922.99.1.1	OUTRAS RESTITUIÇÕES - PRINCIPAL	0.01.15	4.000,00		
1990.00.0.0	SEMAIS RECEITAS CORRENTES	0.000.000		60.000,00	
1990.99.0.0	OUTRAS RECEITAS	0.000.000	80.000,00		
1990.99.1.0	OUTRAS RECEITAS - PRIMARIAS	0.000.000	80.000,00		
1990.99.1.1	OUTRAS RECEITAS - PRIMARIAS - PRINCIPAL	0.01.00	80.000,00		
2000.00.0.0	RECEITAS DE CAPITAL	0.000.000		100.000,00	4.150,00
2100.00.0.0	OPERAÇÕES DE CRÉDITO	0.000.000		100.000,00	
2110.00.0.0	OPERAÇÕES DE CRÉDITO - MERCADO INTERNO	0.000.000			
2119.00.0.0	OUTRAS OPERAÇÕES DE CRÉDITO - MERCADO INTERNO	0.000.000	100.000,00		
2119.00.1.0	OUTRAS OPERAÇÕES DE CRÉDITO - MERCADO INTERNO	0.000.000	100.000,00		
2119.00.1.1	OUTRAS OPERAÇÕES DE CRÉDITO - MERCADO INTERNO - PRINCIPAL	0.05.00	100.000,00		
2200.00.0.0	ALIENAÇÃO DE BENS	0.000.000		50.000,00	
2210.00.0.0	ALIENAÇÃO DE BENS MÓVEIS	0.000.000		50.000,00	
2213.00.0.0	ALIENAÇÃO DE BENS MÓVEIS E SEMÓVENTES	0.000.000	50.000,00		
2213.00.1.0	ALIENAÇÃO DE BENS MÓVEIS E SEMÓVENTES	0.000.000	50.000,00		
2213.00.1.1	ALIENAÇÃO DE BENS MÓVEIS E SEMÓVENTES - PRINCIPAL	0.01.00	50.000,00		
2400.00.0.0	TRANSFERÊNCIAS DE CAPITAL	0.000.000		4.000.000,00	
2410.00.0.0	TRANSFERÊNCIAS DA UNÃO E DE SUAS ENTIDADES	0.000.000		3.700.000,00	
2418.00.0.0	TRANSFERÊNCIAS DA UNÃO	0.000.000	3.700.000,00		
2418.03.0.0	TRANSFERÊNCIAS DE RECURSOS DO SISTEMA ÚNICO DE SAÚDE - SUS	0.000.000	1.000.000,00		
2418.03.1.0	TRANSFERÊNCIAS DE RECURSOS DO SISTEMA ÚNICO DE SAÚDE - SUS	0.000.000	1.000.000,00		
2418.03.1.1	TRANSFERÊNCIAS DE RECURSOS DO SISTEMA ÚNICO DE SAÚDE - SUS	0.26.00	1.000.000,00		
2418.05.0.0	TRANSFERÊNCIAS DE RECURSOS DESTINADOS A PROGRAMAS DE EDUCAÇÃO	0.000.000	1.000.000,00		
2418.05.1.0	TRANSFERÊNCIAS DE RECURSOS DESTINADOS A PROGRAMAS DE EDUCAÇÃO	0.000.000	1.000.000,00		
2418.05.1.1	TRANSFERÊNCIAS DE RECURSOS DESTINADOS A PROGRAMAS DE EDUCAÇÃO	0.05.00	1.000.000,00		
2418.10.0.0	TRANSFERÊNCIA DE CONVÊNIO DA UNÃO E DE SUAS ENTIDADES	0.000.000	1.700.000,00		
2418.10.3.0	TRANSFERÊNCIAS DE CONVÊNIO DA UNÃO DESTINADAS A PROGRAMAS	0.000.000	500.000,00		
2418.10.5.1	TRANSFERÊNCIAS DE CONVÊNIO DA UNÃO DESTINADAS A PROGRAMAS	0.05.00	500.000,00		
2418.10.9.0	OUTRAS TRANSFERÊNCIAS DE CONVÊNIO DA UNÃO	0.000.000	1.200.000,00		
2418.10.9.1	OUTRAS TRANSFERÊNCIAS DE CONVÊNIO DA UNÃO - PRINCIPAL	0.05.00	1.000.000,00		
2418.10.9.1	OUTRAS TRANSFERÊNCIAS DE CONVÊNIO DA UNÃO - PRINCIPAL	0.05.00	200.000,00		
2420.00.0.0	TRANSFERÊNCIAS DOS ESTADOS E DO DISTRITO FEDERAL E DE SUAS ENTIDADES	0.000.000		300.000,00	
2428.00.0.0	TRANSFERÊNCIAS DOS ESTADOS, DISTRITO FEDERAL E DE SUAS ENTIDADES	0.000.000	300.000,00		
2428.10.0.0	TRANSFERÊNCIAS DE CONVÊNIO DOS ESTADOS E DO DISTRITO FEDERAL	0.000.000	300.000,00		
2428.10.9.0	OUTRAS TRANSFERÊNCIAS DE CONVÊNIO DOS ESTADOS	0.000.000	300.000,00		
2428.10.9.1	OUTRAS TRANSFERÊNCIAS DE CONVÊNIO DOS ESTADOS - PRINCIPAL	0.02.00	300.000,00		
9000.00.0.0	(R) DEDUÇÕES DA RECEITA	0.000.000			-8.717.000,00
9500.00.0.0	(R) DEDUÇÕES DO FUNDEB	0.000.000		-2.717.000,00	
9510.00.0.0	(R) DEDUÇÕES DO FUNDEB	0.000.000	-2.717.000,00		
9510.00.0.0	(R) DEDUÇÕES DO FUNDEB	0.000.000	-2.717.000,00		
9510.00.0.0	(R) DEDUÇÕES DO FUNDEB	0.000.000	-2.717.000,00	-2.717.000,00	
9510.00.0.0	(R) DEDUÇÕES DO FUNDEB	0.01.00	-2.717.000,00		
<b>Total das Receitas (exceto Intra-Orçamentárias)</b>					<b>35.318.000,00</b>

Documento Assinado Digitalmente por: MARCELO NEVES DE LIMA  
Acesse em: <https://stce.tce.pe.gov.br/epv/validaDoc.seam> Código do documento: 852398d4-03c7-46ea-b9cb-b8b2664dc8aa

*refund*



**PREFEITURA DO MUNICIPIO PALMEIRINA**  
AV DES JOAO P DE CARVALHO - CNPJ:10144038/0001-91

Anexo 02  
Página 5

Orçamento Programa - Exercício de 2018  
**RECEITAS SEGUNDO AS CATEGORIAS ECONOMICAS**



Documento Assinado Digitalmente por: MARCELO NEVES DE LIMA  
Acesse em: <https://tce.tce.pe.gov.br/epi/validaDoc.seam> Código do documento: 852398d4-03c7-46ea-b9cb-b8b26644c88a

Código	Especificação	F.R.	Desdobramento	SubCategoria Fonte	Categoria Econômica
7000.00.0.0	RECEITAS CORRENTES (INTRA)	0.000.000			4.682.000,00
7200.00.0.0	CONTRIBUIÇÕES (INTRA)	0.000.000		4.682.000,00	
7210.00.0.0	CONTRIBUIÇÕES SOCIAIS (INTRA)	0.000.000		4.682.000,00	
7210.04.0.0	CONTRIBUIÇÃO PARA O REGIME PRÓPRIO DE PRE	0.000.000	2.135.000,00		
7210.04.1.0	CONTRIBUIÇÃO PATRONAL DE SERVIDOR ATIVO C	0.000.000	2.112.000,00		
7210.04.1.1	CONTRIBUIÇÃO PATRONAL DE SERVIDOR ATIVO C	0.01.15	2.072.000,00		
7210.04.1.2	CONTRIBUIÇÃO PATRONAL DE SERVIDOR ATIVO C	0.01.15	40.000,00		
7210.04.2.0	CONTRIBUIÇÃO DO SERVIDOR ATIVO CIVIL PARA C	0.000.000	23.000,00		
7210.04.2.2	CONTRIBUIÇÃO DO SERVIDOR ATIVO CIVIL PARA C	0.01.15	23.000,00		
7218.00.0.0	CONTRIBUIÇÕES SOCIAIS ESPECIFICAS DE ESTAD	0.000.000	2.547.000,00		
7218.01.0.0	CONTRIBUIÇÕES PARA O REGIME PRÓPRIO DE PRI	0.000.000	2.507.000,00		
7218.01.0.0	CONTRIBUIÇÕES PARA O REGIME PRÓPRIO DE PRI	0.000.000	2.547.000,00		
7218.01.0.0	CONTRIBUIÇÕES PARA O REGIME PRÓPRIO DE PRI	0.01.15	2.507.000,00		
7218.01.1.0	CONTRIBUIÇÃO PREVIDENCIARIA PARA AMORTIZA	0.000.000	40.000,00		
7218.01.1.1	CONTRIBUIÇÃO PREVIDENCIARIA PARA AMORTIZA	0.01.15	40.000,00		
<b>Total das Receitas (Intra-Orçamentárias)</b>					<b>4.682.000,00</b>
<b>Total Geral das Receitas</b>					<b>40.000.000,00</b>

*Handwritten signature*



**NATUREZA DA DESPESA - CONSOLIDAÇÃO GERAL**



Documento Assinado Digitalmente por: MARCELO NEVES DE LIMA  
 Acesse em: <https://cve.cce.pe.gov.br/epv/validaDoc.seam> Código do documento: 852398d4-03c7-46ea-b9cb-b8b2664dc8aa

Código	Especificação	Elemento	Modalidade	Grupo	Valor
36.00.00	DESPESAS CORRENTES				32.614.500,00
31.00.00	PESSOAL E ENCARGOS SOCIAIS		4.000,00	23.367.500,00	
31.71.00	TRANSFERÊNCIA A CONSÓRCIOS PÚBLICOS				
31.71.70	RATEIO PELA PARTICIPAÇÃO EM CONSÓRCIO PÚBLICO	4.000,00			
31.90.00	APLICAÇÕES DIRETAS		21.483.500,00		
31.90.01	APOSENTADORIAS, RESERVA REMUNERADA E REFORMAS	5.000.000,00			
31.90.03	PENSÕES	600.000,00			
31.90.04	CONTRATAÇÃO POR TEMPO DETERMINADO	3.733.000,00			
31.90.05	OUTROS BENEFÍCIOS PREVIDENCIÁRIOS	40.000,00			
31.90.11	VENCIMENTOS E VANTAGENS FIXAS - PESSOAL CIVIL	10.468.000,00			
31.90.12	OBRIGAÇÕES PATRONAIS	1.454.000,00			
31.90.18	OUTRAS DESPESAS VARIÁVEIS - PESSOAL CIVIL	16.000,00			
31.90.91	SENTENÇAS JUDICIAIS	150.500,00			
31.90.92	DESPESAS DE EXERCÍCIOS ANTERIORES	8.000,00			
31.90.94	INDENIZAÇÕES E RESTITUIÇÕES TRABALHISTAS	8.000,00	1.880.000,00		
31.91	APLICAÇÕES DIRETAS- INTRA-ORÇAMENTÁRIAS	1.880.000,00			
31.91.14	OBRIGAÇÕES PATRONAIS			14.000,00	
32.00.00	JUROS E ENCARGOS DA DÍVIDA		8.000,00		
32.90.00	APLICAÇÕES DIRETAS	5.000,00			
32.90.21	JUROS SOBRE A DÍVIDA POR CONTRATO	3.500,00			
32.90.22	OUTROS ENCARGOS SOBRE A DÍVIDA POR CONTRATO		8.000,00		
32.91.00	APLICAÇÕES DIRETAS- INTRA-ORÇAMENTÁRIAS	6.000,00			
32.91.22	OUTROS ENCARGOS SOBRE A DÍVIDA POR CONTRATO			9.274.500,00	
33.00.00	OUTRAS DESPESAS CORRENTES		42.000,00		
33.03.00	TRANSFERÊNCIAS A INSTITUIÇÕES PRIVADAS SEM FINS LUCRATIVOS				
33.03.41	CONTRIBUIÇÕES	42.000,00			
33.71.00	TRANSFERÊNCIA A CONSÓRCIOS PÚBLICOS		4.000,00		
33.71.70	RATEIO PELA PARTICIPAÇÃO EM CONSÓRCIO PÚBLICO	4.000,00			
33.72.00	Execução Orçamentária Delegada a Consórcios Públicos		70.000,00		
33.72.39	OUTROS SERVIÇOS DE TERCEIROS - PESSOA JURÍDICA			9.158.500,00	
33.90.00	APLICAÇÕES DIRETAS	315.000,00			
33.90.14	DIÁRIAS - PESSOAL CIVIL	3.580.000,00			
33.90.30	MATERIAL DE CONSUMO	21.000,00			
33.90.31	PREMIAÇÕES CULTURAIS, ARTÍSTICAS, CIENTÍFICAS, DESPORTIVAS E	270.000,00			
33.90.32	MATERIAL, SEM OU SERVIÇO PARA DISTRIBUIÇÃO GRATUITA	27.500,00			
33.90.33	PASSAGENS E DESPESAS COM LOCOMOÇÃO	370.000,00			
33.90.35	SERVIÇOS DE CONSULTORIA	938.000,00			
33.90.36	OUTROS SERVIÇOS DE TERCEIROS - PESSOA FÍSICA	3.252.000,00			
33.90.39	OUTROS SERVIÇOS DE TERCEIROS - PESSOA JURÍDICA	305.500,00			
33.90.77	OBRIGAÇÕES TRIBUTÁRIAS E CONTRIBUTIVAS	2.000,00			
33.90.8	OUTROS AUXÍLIOS FINANCEIROS A PESSOA FÍSICA	30.000,00			
33.90.91	SENTENÇAS JUDICIAIS	25.500,00			
33.90.92	DESPESAS DE EXERCÍCIOS ANTERIORES	27.000,00			
33.90.93	INDENIZAÇÕES E RESTITUIÇÕES			8.994.000,00	
40.00.00	DESPESAS DE CAPITAL			8.832.000,00	
44.00.00	INVESTIMENTOS		8.832.000,00		
44.90.00	APLICAÇÕES DIRETAS	8.000.000,00			
44.90.51	OBRAS E INSTALAÇÕES	1.412.000,00			
44.90.52	EQUIPAMENTOS E MATERIAL PERMANENTE	217.000,00			
44.90.61	AQUISIÇÃO DE IMÓVEIS			363.000,00	
48.00.00	AMORTIZAÇÃO DA DÍVIDA		352.000,00		
48.90.00	APLICAÇÕES DIRETAS	352.000,00			
48.90.71	PRINCIPAL DA DÍVIDA CONTRATUAL RESGATADA		10.000,00		
48.91.00	APLICAÇÕES DIRETAS- INTRA-ORÇAMENTÁRIAS	10.000,00			
48.91.71	PRINCIPAL DA DÍVIDA CONTRATUAL RESGATADA			350.000,00	
90.00.00	RESERVA DE CONTINGÊNCIA			350.000,00	
99.00.00	RESERVA DE CONTINGÊNCIA		350.000,00		
99.99.00	A DEFINIR	350.000,00			
99.99.99	A CLASSIFICAR				

*Handwritten signature*



**PREFEITURA DO MUNICIPIO PALMEIRINA**  
AV DES JOAO P DE CARVALHO - CNPJ 10144038/0001-91

Orçamento Programa - Exercício de 2018  
Anexo 02  
Page 2  
LeiData



Documento Assinado Digitalmente por: MARCELO NEVES DE LIMA  
Acesse em: <https://stc.cfe.pe.gov.br/epp/validaDoc.seam> Código do documento: 852398d4-03c7-46ea-b9cb-b8b26644c88a

**NATUREZA DA DESPESA - CONSOLIDAÇÃO GERAL**

Código	Especificação	Elemento	Modalidade	Grupo	Valor
<b>TOTAL</b>					<b>40.000,00</b>

*inf*



**NATUREZA DA DESPESA POR ORGÃO**



Documento Assinado Digitalmente por: MARCELO NEVES DE LIMA  
 Acesse em: <https://cfc.ce.gov.br/epd/validaDoc.seam> Código do documento: 852398d4-03c7-46ea-b9cb-b8b2664c88a

PODER ORGÃO 01 PODER LEGISLATIVO  
 01 PODER LEGISLATIVO

Código	Especificação	F.R.	Elemento	Modalidade	Grupo	Categoria Econômica
3 0 00 00	DESPESAS CORRENTES	0 000 000				900 50 00
3 1 00 00	PESSOAL E ENCARGOS SOCIAIS	0 000 000			734 000 00	
3 1 90 00	APLICAÇÕES DIRETAS	0 000 000		729 000 00		
3 1 90 11	VENCIMENTOS E VANTAGENS FIXAS - PESSOAL CIVIL	0 01 00	600 000 00			
3 1 90 13	OBRIGAÇÕES PATRONAIS	0 01 00	100 000 00			
3 1 90 91	SENTENÇAS JUDICIAIS	0 01 00	500 00			
3 1 90 92	DESPESAS DE EXERCÍCIOS ANTERIORES	0 01 00	500 00			
3 1 90 94	INDENIZAÇÕES E RESTITUIÇÕES TRABALHISTAS	0 01 00	5 000 00			
3 1 91 00	APLICAÇÕES DIRETAS- INTRA-ORÇAMENTÁRIAS	0 000 000		5 000 00		
3 1 91 13	OBRIGAÇÕES PATRONAIS	0 01 00	5 000 00			
3 2 00 00	JUROS E ENCARGOS DA DÍVIDA	0 000 000			1 000 00	
3 2 90 00	APLICAÇÕES DIRETAS	0 000 000		1 000 00		
3 2 90 21	JUROS SOBRE A DÍVIDA POR CONTRATO	0 01 00	500 00			
3 2 90 22	OUTROS ENCARGOS SOBRE A DÍVIDA POR CONTRATO	0 01 00	500 00			
3 3 00 00	OUTRAS DESPESAS CORRENTES	0 000 000			165 500 00	
3 3 90 00	APLICAÇÕES DIRETAS	0 000 000		165 500 00		
3 3 90 14	DIÁRIAS - PESSOAL CIVIL	0 01 00	15 000 00			
3 3 90 30	MATERIAL DE CONSUMO	0 01 00	50 000 00			
3 3 90 33	PASSAGENS E DESPESAS COM LOCOMOÇÃO	0 01 00	500 00			
3 3 90 35	SERVIÇOS DE CONSULTORIA	0 01 00	50 000 00			
3 3 90 36	OUTROS SERVIÇOS DE TERCEIROS - PESSOA FÍSICA	0 01 00	6 000 00			
3 3 90 39	OUTROS SERVIÇOS DE TERCEIROS - PESSOA JURÍDICA	0 01 00	40 000 00			
3 3 47	OBRIGAÇÕES TRIBUTÁRIAS E CONTRIBUTIVAS	0 01 00	500 00			
3 3 90 92	DESPESAS DE EXERCÍCIOS ANTERIORES	0 01 00	1 000 00			
3 3 90 93	INDENIZAÇÕES E RESTITUIÇÕES	0 01 00	500 00			
4 0 00 00	DESPESAS DE CAPITAL	0 000 000				15 500 00
4 4 00 00	INVESTIMENTOS	0 000 000			17 500 00	
4 4 90 00	APLICAÇÕES DIRETAS	0 000 000		17 500 00		
4 4 90 51	OBRAS E INSTALAÇÕES	0 01 00	10 000 00			
4 4 90 52	EQUIPAMENTOS E MATERIAL PERMANENTE	0 01 00	7 500 00			
4 6 00 00	AMORTIZAÇÃO DA DÍVIDA	0 000 000			2 500 00	
4 6 90 00	APLICAÇÕES DIRETAS	0 000 000		2 000 00		
4 6 90 71	PRINCIPAL DA DÍVIDA CONTRATUAL RESGATADA	0 01 00	2 000 00			
<b>TOTAL</b>						<b>920 000 00</b>

*Handwritten signature*

**PREFEITURA DO MUNICÍPIO PALMEIRINA**

AV DES JOAO P DE CARVALHO - CNPJ:10144038/0001-91

Orçamento Programa - Exercício de 2018

Anexo 02

Page 2

LeiData

**NATUREZA DA DESPESA POR ORGÃO**Documento Assinado Digitalmente por: MARCELO NEVES DE LIMA  
Acesse em: <https://ctce.tce.pe.gov.br/cpp/validaDoc.seam> Código do documento: 852398d4-03c7-46ea-b9cb-b8b26644c88a

PODER ORGÃO						
02 PODER EXECUTIVO						
01 GABINETE DO PREFEITO						
Código	Especificação	F.R.	Elemento	Modalidade	Grupo	Valor Exorç.
3.0.00.00	DESPESAS CORRENTES	0.000.000				1.485.000,00
3.1.00.00	PESSOAL E ENCARGOS SOCIAIS	0.000.000			1.135.000,00	
3.1.90.00	APLICAÇÕES DIRETAS	0.000.000		1.132.000,00		
3.1.90.11	VENCIMENTOS E VANTAGENS FIXAS - PESSOAL CIVIL	0.01.00	600.000,00			
3.1.90.13	OBRIGAÇÕES PATRONAIS	0.01.00	202.000,00			
3.1.91.00	APLICAÇÕES DIRETAS- INTRA-ORÇAMENTÁRIAS	0.000.000		3.000,00		
3.1.91.13	OBRIGAÇÕES PATRONAIS	0.01.00	3.000,00			
3.3.00.00	OUTRAS DESPESAS CORRENTES	0.000.000			354.000,00	
3.3.60.00	APLICAÇÕES DIRETAS	0.000.000		354.000,00		
3.3.90.14	DIÁRIAS - PESSOAL CIVIL	0.01.00	70.000,00			
3.3.90.30	MATERIAL DE CONSUMO	0.01.00	133.000,00			
3.3.90.33	PASSAGENS E DESPESAS COM LOCOMOÇÃO	0.01.00	18.000,00			
3.3.90.35	SERVIÇOS DE CONSULTORIA	0.01.00	13.000,00			
3.3.90.36	OUTROS SERVIÇOS DE TERCEIROS - PESSOA FÍSICA	0.01.00	36.000,00			
3.3.90.39	OUTROS SERVIÇOS DE TERCEIROS - PESSOA JURÍDICA	0.01.00	80.000,00			12.000,00
4.0.00.00	DESPESAS DE CAPITAL	0.000.000			12.000,00	
4.4.00.00	INVESTIMENTOS	0.000.000			12.000,00	
4.4.90.00	APLICAÇÕES DIRETAS	0.000.000		12.000,00		
4.4.90.52	EQUIPAMENTOS E MATERIAL PERMANENTE	0.01.00	12.000,00			
<b>TOTAL</b>						<b>1.501.000,00</b>

**PREFEITURA DO MUNICÍPIO PALMEIRINA**

AV DES JOAO P DE CARVALHO - CNPJ:10144038/0001-91

Orçamento Programa - Exercício de 2018

Anexo 02

Page 3

LeiData

**NATUREZA DA DESPESA POR ORGÃO**

PODER ORGÃO	02 - PODER EXECUTIVO 02 - SECRETARIA DE GOVERNO E ADMINISTRAÇÃO					
Código	Especificação	F.R.	Elemento	Modalidade	Grupo	Valor Econômico
3.0.00.00	DESPESAS CORRENTES	0.000.000				1.583.000,00
3.1.00.00	PESSOAL E ENCARGOS SOCIAIS	0.000.000			1.165.000,00	
3.1.90.00	APLICAÇÕES DIRETAS	0.000.000		784.000,00		
3.1.90.11	VENCIMENTOS E VANTAGENS FIXAS - PESSOAL CIVIL	0.01.00	630.000,00			
3.1.90.13	OBRIGAÇÕES PATRONAIS	0.01.00	130.000,00			
3.1.90.02	DESPESAS DE EXERCÍCIOS ANTERIORES	0.01.00	4.000,00			
3.1.99.00	APLICAÇÕES DIRETAS- INTRA-ORÇAMENTÁRIAS	0.000.000		401.000,00		
3.1.99.13	OBRIGAÇÕES PATRONAIS	0.01.00	401.000,00			
3.3.00.00	OUTRAS DESPESAS CORRENTES	0.000.000			415.000,00	
3.3.90.00	APLICAÇÕES DIRETAS	0.000.000		415.000,00		
3.3.90.14	DIÁRIAS - PESSOAL CIVIL	0.01.00	41.000,00			
3.3.90.30	MATERIAL DE CONSUMO	0.01.00	80.000,00			
3.3.90.35	SERVIÇOS DE CONSULTORIA	0.01.00	30.000,00			
3.3.90.36	OUTROS SERVIÇOS DE TERCEIROS - PESSOA FÍSICA	0.01.00	77.000,00			
3.3.90.39	OUTROS SERVIÇOS DE TERCEIROS - PESSOA JURÍDICA	0.01.00	202.000,00			
3.3.90.02	DESPESAS DE EXERCÍCIOS ANTERIORES	0.01.00	15.000,00			
4.0.00.00	DESPESAS DE CAPITAL	0.000.000				31.000,00
4.4.00.00	INVESTIMENTOS	0.000.000			31.000,00	
4.4.90.00	APLICAÇÕES DIRETAS	0.000.000		31.000,00		
4.4.90.51	OBRAS E INSTALAÇÕES	0.01.00	10.000,00			
4.4.90.52	EQUIPAMENTOS E MATERIAL PERMANENTE	0.01.00	11.000,00			
4.4.90.61	AQUISIÇÃO DE MÓVEIS	0.01.00	10.000,00			
<b>TOTAL</b>						<b>1.611.000,00</b>

Documento Assinado Digitalmente por: MARCELO NEVES DE LIMA  
Acesse em: <https://ctce.tce.pe.gov.br/epd/validaDoc.seam> Código do documento: 852398d4-03c7-46ea-b9cb-b8b266d4c88a



**NATUREZA DA DESPESA POR ORGÃO**

PODER ORGÃO						
02 - PODER EXECUTIVO						
03 - CONTROLADORIA GERAL						
Código	Especificação	F.R.	Elemento	Modalidade	Grupo	Valor Econômico
3.0.00.00	DESPESAS CORRENTES	0.000.000				124.000,00
3.1.00.00	PESSOAL E ENCARGOS SOCIAIS	0.000.000			74.000,00	
3.1.90.00	APLICAÇÕES DIRETAS	0.000.000		61.000,00		
3.1.90.11	VENCIMENTOS E VANTAGENS FIXAS - PESSOAL CIVIL	0.01.00	60.000,00			
3.1.90.13	OBRIGAÇÕES PATRONAIS	0.01.00	1.000,00			
3.1.91.00	APLICAÇÕES DIRETAS- INTRA-ORÇAMENTÁRIAS	0.000.000		13.000,00		
3.1.91.13	OBRIGAÇÕES PATRONAIS	0.01.00	13.000,00			
3.3.00.00	OUTRAS DESPESAS CORRENTES	0.000.000			50.000,00	
3.3.90.00	APLICAÇÕES DIRETAS	0.000.000				
3.3.90.14	DIÁRIAS - PESSOAL CIVIL	0.01.00	4.000,00			
3.3.90.30	MATERIAL DE CONSUMO	0.01.00	15.000,00			
3.3.90.36	OUTROS SERVIÇOS DE TERCEIROS - PESSOA FÍSICA	0.01.00	1.000,00			
3.3.90.39	OUTROS SERVIÇOS DE TERCEIROS - PESSOA JURÍDICA	0.01.00	30.000,00			
4.0.00.00	DESPESAS DE CAPITAL	0.000.000				3.000,00
4.4.00.00	INVESTIMENTOS	0.000.000			3.000,00	
4.4.90.00	APLICAÇÕES DIRETAS	0.000.000				
4.4.90.52	EQUIPAMENTOS E MATERIAL PERMANENTE	0.01.00	3.000,00			
<b>TOTAL</b>						<b>127.000,00</b>

*refut*



**PREFEITURA DO MUNICÍPIO PALMEIRINA**

AV DES JOAO P DE CARVALHO - CNPJ:10144038/0001-91

Orçamento Programa - Exercício de 2018

Anexo 02

Page 5

LeiData

**NATUREZA DA DESPESA POR ORGÃO**

PODER ORGÃO	02: PODER EXECUTIVO 04 SECRETARIA DE FINANÇAS E PLANEJAMENTO					
Código	Especificação	F.R.	Elemento	Modalidade	Grupo	Valor Econômico
3.0.00.00	DESPESAS CORRENTES	0.000.000				1.101.000,00
3.1.00.00	PESSOAL E ENCARGOS SOCIAIS	0.000.000			417.000,00	
3.1.90.00	APLICAÇÕES DIRETAS	0.000.000		414.000,00		
3.1.90.11	VENCIMENTOS E VANTAGENS FIXAS - PESSOAL CIVIL	0.01.00	230.000,00			
3.1.90.13	OBRIGAÇÕES PATRONAIS	0.01.00	33.000,00			
3.1.90.18	OUTRAS DESPESAS VARIÁVEIS - PESSOAL CIVIL	0.01.00	1.000,00			
3.1.90.91	SENTENÇAS JUDICIAIS	0.01.00	150.000,00			
3.1.91.00	APLICAÇÕES DIRETAS- INTRA-ORÇAMENTÁRIAS	0.000.000		3.000,00		
3.1.91.13	OBRIGAÇÕES PATRONAIS	0.01.00	3.000,00			
3.2.00.00	JUROS E ENCARGOS DA DÍVIDA	0.000.000			13.000,00	
3.2.90.00	APLICAÇÕES DIRETAS	0.000.000		8.000,00		
3.2.90.21	JUROS SOBRE A DÍVIDA POR CONTRATO	0.01.00	6.000,00			
3.2.90.22	OUTROS ENCARGOS SOBRE A DÍVIDA POR CONTRATO	0.01.00	3.000,00			
3.2.91.00	APLICAÇÕES DIRETAS- INTRA-ORÇAMENTÁRIAS	0.000.000		5.000,00		
3.2.91.22	OUTROS ENCARGOS SOBRE A DÍVIDA POR CONTRATO	0.01.00	5.000,00			
3.3.00.00	OUTRAS DESPESAS CORRENTES	0.000.000			671.000,00	
3.3.50.00	TRANSFERÊNCIAS A INSTITUIÇÕES PRIVADAS SEM FINS LUCRATIVOS	0.000.000		40.000,00		
3.3.50.41	CONTRIBUIÇÕES	0.01.00	40.000,00			
3.3.90.00	APLICAÇÕES DIRETAS	0.000.000		631.000,00		
3.3.90.14	DIARIAS - PESSOAL CIVIL	0.01.00	21.000,00			
3.3.90.30	MATERIAL DE CONSUMO	0.01.00	45.000,00			
3.3.90.31	PREMIAÇÕES CULTURAIS, ARTÍSTICAS, CIENTÍFICAS, DESPORTIVAS	0.01.00	10.000,00			
3.3.90.35	SERVIÇOS DE CONSULTORIA	0.01.00	110.000,00			
3.3.90.38	OUTROS SERVIÇOS DE TERCEIROS - PESSOA FÍSICA	0.01.00	25.000,00			
3.3.90.39	OUTROS SERVIÇOS DE TERCEIROS - PESSOA JURÍDICA	0.01.00	70.000,00			
3.3.90.47	OBRIGAÇÕES TRIBUTÁRIAS E CONTRIBUTIVAS	0.01.00	300.000,00			
3.3.90.51	SENTENÇAS JUDICIAIS	0.01.00	30.000,00			
3.3.90.63	INDENIZAÇÕES E RESTITUIÇÕES	0.01.00	20.000,00			
4.0.00.00	DESPESAS DE CAPITAL	0.000.000				378.000,00
4.4.00.00	INVESTIMENTOS	0.000.000			18.000,00	
4.4.90.00	APLICAÇÕES DIRETAS	0.000.000		18.000,00		
4.4.90.02	EQUIPAMENTOS E MATERIAL PERMANENTE	0.01.00	18.000,00			
4.5.00.00	AMORTIZAÇÃO DA DÍVIDA	0.000.000			360.000,00	
4.5.90.00	APLICAÇÕES DIRETAS	0.000.000		350.000,00		
4.5.90.71	PRINCIPAL DA DÍVIDA CONTRATUAL RESGATADA	0.01.00	350.000,00			
4.5.91.00	APLICAÇÕES DIRETAS- INTRA-ORÇAMENTÁRIAS	0.000.000		10.000,00		
4.5.91.71	PRINCIPAL DA DÍVIDA CONTRATUAL RESGATADA	0.01.00	10.000,00			
9.0.00.00	RESERVA DE CONTINGÊNCIA	0.000.000				350.000,00
9.9.00.00	RESERVA DE CONTINGÊNCIA	0.000.000			350.000,00	

Documento Assinado Digitalmente por: MARCELO NEVES DE LIMA

Acesse em: <https://ctce.ite.pe.gov.br/pp/validaDoc.seam> Código do documento: 852398d4-03c7-46ea-b9cb-b8b2664c88aa



**PREFEITURA DO MUNICIPIO PALMEIRINA**

AV DES JOAO P DE CARVALHO - CNPJ:10144038/0001-91

Orçamento Programa - Exercício de 2018

Anexo 02

Page 6

LeiData

**NATUREZA DA DESPESA POR ORGÃO**



Documento Assinado Digitalmente por: MARCELO NEVES DE LIMA  
Acesse em: [https://ctce.tce.pe.gov.br/epi/validaDoc.seam?Codigo\\_documento:852398d4-03c7-46ea-b9cb-b8b2664dc8aa](https://ctce.tce.pe.gov.br/epi/validaDoc.seam?Codigo_documento:852398d4-03c7-46ea-b9cb-b8b2664dc8aa)

PODER ORGÃO	02 PODER EXECUTIVO 04 SECRETARIA DE FINANÇAS E PLANEJAMENTO					
Código	Especificação	F.R.	Elemento	Modalidade	Grupo	Valor Económico
9.9.99.00	A DEFINIR	6.090.000		360.000.00		
9.9.99.99	A CLASSIFICAR	9.01.00	360.000.00			
<b>TOTAL</b>						1.827.000

*Handwritten signature*

**PREFEITURA DO MUNICÍPIO PALMEIRINA**

AV DES JOAO P DE CARVALHO - CNPJ:10144038/0001-91

Orçamento Programa - Exercício de 2018

Anexo 02

Page 7

LeiData

**NATUREZA DA DESPESA POR ORGÃO**Documento Assinado Digitalmente por: MARCELO NEVES DE LIMA  
Acesse em: <https://cfe.ce.gov.br/epj/validaDoc.seam> Código do documento: 852398d4-03c7-46ea-b9cb-b8b2664dc88a

PODER ORGÃO		02 PODER EXECUTIVO		06 SECRETARIA DE EDUCAÇÃO, CULTURA E ESPORTES						
Código	Especificação	F.R.	Elemento	Modalidade	Grupo					Categoria Econômica
3.0.00.00	DESPESAS CORRENTES	6.000.000								11.708.000
3.1.00.00	PESSOAL E ENCARGOS SOCIAIS	6.000.000				6.089.000,00				
3.1.90.00	APLICAÇÕES DIRETAS	3.000.000				7.008.000,00				
3.1.90.04	CONTRATAÇÃO POR TEMPO DETERMINADO	0.01.00	17.000,00							
3.1.90.04	CONTRATAÇÃO POR TEMPO DETERMINADO	0.05.00	1.182.000,00							
3.1.90.11	VENCIMENTOS E VANTAGENS FIXAS - PESSOAL CIVIL	0.01.00	219.000,00							
3.1.90.11	VENCIMENTOS E VANTAGENS FIXAS - PESSOAL CIVIL	0.05.00	5.273.000,00							
3.1.90.13	OBRIGAÇÕES PATRONAIS	0.01.00	9.000,00							
3.1.90.13	OBRIGAÇÕES PATRONAIS	0.05.00	302.000,00							
3.1.90.16	OUTRAS DESPESAS VARIÁVEIS - PESSOAL CIVIL	0.01.00	6.000,00							
3.1.90.62	DESPESAS DE EXERCÍCIOS ANTERIORES	0.01.00	1.000,00							
3.1.91.00	APLICAÇÕES DIRETAS- INTRA-ORÇAMENTÁRIAS	0.000.000				1.081.000,00				
3.1.91.13	OBRIGAÇÕES PATRONAIS	0.01.00	19.000,00							
3.1.91.13	OBRIGAÇÕES PATRONAIS	0.05.00	1.962.000,00							
3.3.00.00	OUTRAS DESPESAS CORRENTES	0.000.000							3.620.000,00	
3.3.50.00	TRANSFERÊNCIAS A INSTITUIÇÕES PRIVADAS SEM FINS LUCRATIVOS	0.000.000				2.000,00				
3.3.50.41	CONTRIBUIÇÕES	0.01.00	1.000,00							
3.3.50.41	CONTRIBUIÇÕES	0.02.00	1.000,00							
3.3.90.00	APLICAÇÕES DIRETAS	0.000.000				3.618.000,00				
3.3.90.14	DIÁRIAS - PESSOAL CIVIL	0.01.00	17.000,00							
3.3.90.30	MATERIAL DE CONSUMO	0.01.00	647.000,00							
3.3.90.30	MATERIAL DE CONSUMO	0.02.00	50.000,00							
3.3.90.30	MATERIAL DE CONSUMO	0.05.00	712.000,00							
3.3.90.31	PREMIAÇÕES CULTURAIS, ARTÍSTICAS, CIENTÍFICAS, DESPORTIVAS	0.01.00	6.000,00							
3.3.90.31	PREMIAÇÕES CULTURAIS, ARTÍSTICAS, CIENTÍFICAS, DESPORTIVAS	0.02.00	6.000,00							
3.3.90.32	MATERIAL, SEM OU SERVIÇO PARA DISTRIBUIÇÃO GRATUITA	0.01.00	27.000,00							
3.3.90.32	MATERIAL, SEM OU SERVIÇO PARA DISTRIBUIÇÃO GRATUITA	0.05.00	4.000,00							
3.3.90.33	PASSAGENS E DESPESAS COM LOCOMOÇÃO	0.01.00	6.000,00							
3.3.90.35	SERVIÇOS DE CONSULTORIA	0.01.00	26.000,00							
3.3.90.36	OUTROS SERVIÇOS DE TERCEIROS - PESSOA FÍSICA	0.01.00	161.000,00							
3.3.90.36	OUTROS SERVIÇOS DE TERCEIROS - PESSOA FÍSICA	0.02.00	6.000,00							
3.3.90.36	OUTROS SERVIÇOS DE TERCEIROS - PESSOA FÍSICA	0.05.00	73.000,00							
3.3.90.38	OUTROS SERVIÇOS DE TERCEIROS - PESSOA JURÍDICA	0.01.00	618.000,00							
3.3.90.38	OUTROS SERVIÇOS DE TERCEIROS - PESSOA JURÍDICA	0.02.00	650.000,00							
3.3.90.38	OUTROS SERVIÇOS DE TERCEIROS - PESSOA JURÍDICA	0.05.00	302.000,00							
3.3.90.47	OBRIGAÇÕES TRIBUTÁRIAS E CONTRIBUTIVAS	0.01.00	1.000,00							
3.3.90.47	OBRIGAÇÕES TRIBUTÁRIAS E CONTRIBUTIVAS	0.05.00	1.000,00							
3.3.90.52	DESPESAS DE EXERCÍCIOS ANTERIORES	0.01.00	1.000,00							
4.0.00.00	DESPESAS DE CAPITAL	0.000.000								2.188.000,00

*Handwritten signature*



**PREFEITURA DO MUNICÍPIO PALMEIRINA**

AV. DES. JOÃO P. DE CARVALHO - CNPJ: 10144038/0001-91

Orçamento Programa - Exercício de 2016

Anexo 02

Page 8

LeiData

**NATUREZA DA DESPESA POR ORGÃO**



Documento Assinado Digitalmente por: MARCELO NEVES DE LIMA  
Acesse em: <https://ctce.tce.pe.gov.br/epi/validaDoc.seam> Código do documento: 85239844-03c7-46ea-b9cb-b8b26644c88a

PODER ORGÃO						
02 - PODER EXECUTIVO						
05 - SECRETARIA DE EDUCAÇÃO, CULTURA E ESPORTES						
Código	Especificação	F.R.	Elemento	Modalidade	Grupo	Valor Econômico
4.4.00.00	INVESTIMENTOS	0.000.000			2.185.000,00	
4.4.00.00	APLICAÇÕES DIRETAS	0.000.000		2.185.000,00		
4.4.90.51	OBRAS E INSTALAÇÕES	0.01.00	865.000,00			
4.4.90.51	OBRAS E INSTALAÇÕES	0.05.00	678.000,00			
4.4.90.52	EQUIPAMENTOS E MATERIAL PERMANENTE	0.01.00	122.000,00			
4.4.90.52	EQUIPAMENTOS E MATERIAL PERMANENTE	0.02.00	10.000,00			
4.4.90.52	EQUIPAMENTOS E MATERIAL PERMANENTE	0.05.00	86.000,00			
4.4.90.61	AQUISIÇÃO DE IMÓVEIS	0.01.00	17.000,00			
4.4.90.61	AQUISIÇÃO DE IMÓVEIS	0.05.00	113.000,00			
<b>TOTAL</b>						<b>13.894.000,00</b>

*Handwritten signature*



**NATUREZA DA DESPESA POR ORGÃO**



Documento Assinado Digitalmente por: MARCELO NEVES DE LIMA  
 Acesse em: <https://ctce.tce.pe.gov.br/epi/validaDoc.seam> Código do documento: 852398d4-03c7-46ea-b9cb-b8b2664c88a

FODER ORGÃO						Classif. Econ.
02 PODER EXECUTIVO						8.007.00.00
06 SECRETARIA DE SAÚDE E SANEAMENTO						
Código	Especificação	FR	Elemento	Modalidade	Grupo	
3.0.00.00	DESPESAS CORRENTES	0.000.000				
3.1.00.00	PESSOAL E ENCARGOS SOCIAIS	0.000.000			4.387.000.00	
3.1.71.00	TRANSFERÊNCIA A CONSÓRCIOS PÚBLICOS	0.000.000		4.000.00		
3.1.71.70	RATEIO PELA PARTICIPAÇÃO EM CONSÓRCIO PÚBLICO	0.01.00	1.000.00			
3.1.71.70	RATEIO PELA PARTICIPAÇÃO EM CONSÓRCIO PÚBLICO	0.05.00	3.000.00			
3.1.90.00	APLICAÇÕES DIRETAS	0.000.000		4.036.000.00		
3.1.90.14	CONTRATAÇÃO POR TEMPO DETERMINADO	0.01.00	947.000.00			
3.1.90.04	CONTRATAÇÃO POR TEMPO DETERMINADO	0.02.00	26.000.00			
3.1.90.04	CONTRATAÇÃO POR TEMPO DETERMINADO	0.05.00	1.272.000.00			
3.1.90.11	VENCIMENTOS E VANTAGENS FIXAS - PESSOAL CIVIL	0.01.00	411.000.00			
3.1.90.11	VENCIMENTOS E VANTAGENS FIXAS - PESSOAL CIVIL	0.02.00	26.000.00			
3.1.90.11	VENCIMENTOS E VANTAGENS FIXAS - PESSOAL CIVIL	0.05.00	859.000.00			
3.1.90.13	OBRIGAÇÕES PATRONAIS	0.01.00	190.000.00			
3.1.90.13	OBRIGAÇÕES PATRONAIS	0.02.00	5.000.00			
3.1.90.13	OBRIGAÇÕES PATRONAIS	0.05.00	314.000.00			
3.1.90.16	OUTRAS DESPESAS VARIÁVEIS - PESSOAL CIVIL	0.01.00	5.000.00			
3.1.90.82	DESPESAS DE EXERCÍCIOS ANTERIORES	0.01.00	1.000.00			
3.1.91.00	APLICAÇÕES DIRETAS- INTRA-ORÇAMENTÁRIAS	0.000.000		328.000.00		
3.1.91.13	OBRIGAÇÕES PATRONAIS	0.01.00	115.000.00			
3.1.91.13	OBRIGAÇÕES PATRONAIS	0.02.00	5.000.00			
3.1.91.13	OBRIGAÇÕES PATRONAIS	0.05.00	208.000.00			
3.3.00.00	OUTRAS DESPESAS CORRENTES	0.000.000			2.290.000.00	
3.3.00.00	TRANSFERÊNCIA A CONSÓRCIOS PÚBLICOS	0.000.000		4.000.00		
3.3.71.70	RATEIO PELA PARTICIPAÇÃO EM CONSÓRCIO PÚBLICO	0.01.00	1.000.00			
3.3.71.70	RATEIO PELA PARTICIPAÇÃO EM CONSÓRCIO PÚBLICO	0.05.00	3.000.00			
3.3.72.00	Execução Orçamentária Delegada a Consórcios Públicos	0.000.000		70.000.00		
3.3.72.39	OUTROS SERVIÇOS DE TERCEIROS - PESSOA JURÍDICA	0.01.00	40.000.00			
3.3.72.39	OUTROS SERVIÇOS DE TERCEIROS - PESSOA JURÍDICA	0.05.00	30.000.00			
3.3.90.00	APLICAÇÕES DIRETAS	0.000.000		2.216.000.00		
3.3.90.14	DIÁRIAS - PESSOAL CIVIL	0.01.00	72.000.00			
3.3.90.14	DIÁRIAS - PESSOAL CIVIL	0.05.00	15.000.00			
3.3.90.30	MATERIAL DE CONSUMO	0.01.00	887.000.00			
3.3.90.30	MATERIAL DE CONSUMO	0.05.00	287.000.00			
3.3.90.32	MATERIAL SEM OU SERVIÇO PARA DISTRIBUIÇÃO GRATUITA	0.01.00	150.000.00			
3.3.90.32	MATERIAL SEM OU SERVIÇO PARA DISTRIBUIÇÃO GRATUITA	0.05.00	30.000.00			
3.3.90.33	PASSAGENS E DESPESAS COM LOCOMOÇÃO	0.01.00	1.000.00			
3.3.90.33	PASSAGENS E DESPESAS COM LOCOMOÇÃO	0.05.00	1.000.00			
3.3.90.35	SERVIÇOS DE CONSULTORIA	0.01.00	83.000.00			
3.3.90.35	SERVIÇOS DE CONSULTORIA	0.05.00	7.000.00			

*Assinado*



Documento Assinado Digitalmente por: MARCELO NEVES DE LIMA  
Acesse em: <https://cfe.ce.gov.br/epv/validaDoc.seam> Código do documento: 852398d4-03c7-46ea-b9cb-b8b26644c8aa

NATUREZA DA DESPESA POR ORGÃO

PODER ORGÃO	02 PODER EXECUTIVO 06 SECRETARIA DE SAÚDE E SANEAMENTO					
Código	Especificação	F.R.	Elemento	Modalidade	Grupo	Valor Econ.
3.3.90.30	OUTROS SERVIÇOS DE TERCEIROS - PESSOA FISICA	0.01.00	177.000,00			
3.3.90.36	OUTROS SERVIÇOS DE TERCEIROS - PESSOA FISICA	0.05.00	57.000,00			
3.3.90.39	OUTROS SERVIÇOS DE TERCEIROS - PESSOA JURIDICA	0.01.00	351.000,00			
3.3.90.39	OUTROS SERVIÇOS DE TERCEIROS - PESSOA JURIDICA	0.05.00	163.000,00			
3.3.90.47	OBRIGAÇÕES TRIBUTÁRIAS E CONTRIBUTIVAS	0.01.00	1.000,00			
3.7.48	OUTROS AUXÍLIOS FINANCEIROS A PESSOA FISICA	0.01.00	1.000,00			
3.3.90.48	OUTROS AUXÍLIOS FINANCEIROS A PESSOA FISICA	0.05.00	1.000,00			
3.2.90.92	DESPESAS DE EXERCÍCIOS ANTERIORES	0.01.00	6.000,00			
3.3.90.92	DESPESAS DE EXERCÍCIOS ANTERIORES	0.05.00	1.000,00			
3.3.90.93	INDENIZAÇÕES E RESTITUIÇÕES	0.01.00	5.000,00			
4.0.00.00	DESPESAS DE CAPITAL	0.000.000				1.369.000,00
4.4.00.00	INVESTIMENTOS	0.000.000			1.369.000,00	
4.4.90.00	APLICAÇÕES DIRETAS	0.000.000		1.369.000,00		
4.4.90.51	OBRAS E INSTALAÇÕES	0.01.00	28.000,00			
4.4.90.51	OBRAS E INSTALAÇÕES	0.05.00	820.000,00			
4.4.90.52	EQUIPAMENTOS E MATERIAL PERMANENTE	0.01.00	40.000,00			
4.4.90.52	EQUIPAMENTOS E MATERIAL PERMANENTE	0.05.00	428.000,00			
4.4.90.61	AQUISIÇÃO DE MÓVEIS	0.01.00	90.000,00			
<b>TOTAL</b>						<b>8.028.000,00</b>

*Handwritten signature*



**NATUREZA DA DESPESA POR ORGÃO**

PODER ORGÃO 02 PODER EXECUTIVO  
 07 SECRETARIA DE DESENVOLVIMENTO SOCIAL E CIDADANIA

Código	Especificação	FR	Elemento	Modalidade	Grupo	Categoria Econômica
3.0.00.00	DESPESAS CORRENTES	0.000.000				1.457.000,00
3.1.00.00	PESSOAL E ENCARGOS SOCIAIS	0.000.000			737.000,00	
3.1.90.00	APLICAÇÕES DIRETAS	0.000.000		897.000,00		
3.1.90.04	CONTRATAÇÃO POR TEMPO DETERMINADO	0.01.00	48.000,00			
3.1.90.04	CONTRATAÇÃO POR TEMPO DETERMINADO	0.05.00	137.000,00			
3.1.90.11	VENCIMENTOS E VANTAGENS FIXAS - PESSOAL CIVIL	0.01.00	348.000,00			
3.1.90.11	VENCIMENTOS E VANTAGENS FIXAS - PESSOAL CIVIL	0.05.00	50.000,00			
3.1.90.13	OBRIGAÇÕES PATRONAIS	0.01.00	72.000,00			
3.1.90.13	OBRIGAÇÕES PATRONAIS	0.05.00	35.000,00			
3.1.90.16	OUTRAS DESPESAS VARIÁVEIS - PESSOAL CIVIL	0.01.00	5.000,00			
3.1.90.92	DESPESAS DE EXERCÍCIOS ANTERIORES	0.01.00	1.000,00			
3.1.91.00	APLICAÇÕES DIRETAS - INTRA-ORÇAMENTÁRIAS	0.000.000		40.000,00		
3.1.91.13	OBRIGAÇÕES PATRONAIS	0.01.00	27.000,00			
3.1.91.13	OBRIGAÇÕES PATRONAIS	0.05.00	13.000,00			
3.3.00.00	OUTRAS DESPESAS CORRENTES	0.000.000			720.000,00	
3.3.90.00	APLICAÇÕES DIRETAS	0.000.000		720.000,00		
3.3.90.14	DIÁRIAS - PESSOAL CIVIL	0.01.00	38.000,00			
3.3.90.30	MATERIAL DE CONSUMO	0.01.00	142.000,00			
3.3.90.30	MATERIAL DE CONSUMO	0.05.00	106.000,00			
3.3.90.32	MATERIAL, SEM OU SERVIÇO PARA DISTRIBUIÇÃO GRATUITA	0.01.00	28.000,00			
3.3.90.32	MATERIAL, SEM OU SERVIÇO PARA DISTRIBUIÇÃO GRATUITA	0.02.00	5.000,00			
3.3.90.32	MATERIAL, SEM OU SERVIÇO PARA DISTRIBUIÇÃO GRATUITA	0.05.00	5.000,00			
3.3.90.36	SERVIÇOS DE CONSULTORIA	0.01.00	40.000,00			
3.3.90.36	OUTROS SERVIÇOS DE TERCEIROS - PESSOA FÍSICA	0.01.00	131.000,00			
3.3.90.36	OUTROS SERVIÇOS DE TERCEIROS - PESSOA FÍSICA	0.05.00	88.000,00			
3.3.90.36	OUTROS SERVIÇOS DE TERCEIROS - PESSOA JURÍDICA	0.01.00	127.000,00			
3.3.90.36	OUTROS SERVIÇOS DE TERCEIROS - PESSOA JURÍDICA	0.05.00	57.000,00			
3.3.90.47	OBRIGAÇÕES TRIBUTÁRIAS E CONTRIBUTIVAS	0.01.00	1.000,00			
3.3.90.92	DESPESAS DE EXERCÍCIOS ANTERIORES	0.01.00	1.000,00			
3.3.90.92	INDENIZAÇÕES E RESTITUIÇÕES	0.01.00	1.000,00			
4.0.00.00	DESPESAS DE CAPITAL	0.000.000				302.000,00
4.4.00.00	INVESTIMENTOS	0.000.000			302.000,00	
4.4.90.00	APLICAÇÕES DIRETAS	0.000.000				
4.4.90.01	OBRAS E INSTALAÇÕES	0.05.00	140.000,00			
4.4.90.02	EQUIPAMENTOS E MATERIAL PERMANENTE	0.01.00	38.000,00			
4.4.90.02	EQUIPAMENTOS E MATERIAL PERMANENTE	0.05.00	124.000,00			
<b>TOTAL</b>						<b>1.759.000,00</b>

*Assinado*



**NATUREZA DA DESPESA POR ORGÃO**



Documento Assinado Digitalmente por: MARCELO NEVES DE LIMA  
 Acesse em: <https://cfe.ce.gov.br/ep/validaDoc.seam> Código do documento: 852398d4-03c7-46ea-b9cb-b8b2664dc8aa

PODER ORGÃO 02 - PODER EXECUTIVO  
 08 - SECRETARIA DE INFRA-ESTRUTURA, DESENV. ECONÔMICO E TURISMO

Código	Especificação	FR	Elemento	Modalidade	Grupo	Categoria Econômica
3.0.00.00	DESPESAS CORRENTES	0.000.000				1.029.000,00
3.1.00.00	PESSOAL E ENCARGOS SOCIAIS	0.000.000			762.000,00	
3.1.90.00	APLICAÇÕES DIRETAS	0.000.000		748.000,00		
3.1.90.04	CONTRATAÇÃO POR TEMPO DETERMINADO	0.01.00	110.000,00			
3.1.90.11	VENCIMENTOS E VANTAGENS FIXAS - PESSOAL CIVIL	0.01.08	630.000,00			
3.1.90.13	OBRIGAÇÕES PATRONAIS	0.01.00	8.000,00			
3.1.90.00	APLICAÇÕES DIRETAS - INTRA-ORÇAMENTÁRIAS	0.000.000		4.000,00		
3.1.90.03	OBRIGAÇÕES PATRONAIS	0.01.00	4.000,00			
3.3.00.00	OUTRAS DESPESAS CORRENTES	0.000.000			777.000,00	
3.3.90.00	APLICAÇÕES DIRETAS	0.000.000		777.000,00		
3.3.90.14	DIÁRIAS - PESSOAL CIVIL	0.01.00	5.000,00			
3.3.90.30	MATERIAL DE CONSUMO	0.01.00	272.000,00			
3.3.90.36	SERVIÇOS DE CONSULTORIA	0.01.00	5.000,00			
3.3.90.36	OUTROS SERVIÇOS DE TERCEIROS - PESSOA FÍSICA	0.01.00	100.000,00			
3.3.90.39	OUTROS SERVIÇOS DE TERCEIROS - PESSOA JURÍDICA	0.01.00	392.000,00			
4.0.00.00	DESPESAS DE CAPITAL	0.000.000				2.115.000,00
4.4.00.00	INVESTIMENTOS	0.000.000			2.115.000,00	
4.4.90.00	APLICAÇÕES DIRETAS	0.000.000		2.115.000,00		
4.4.90.51	OBRAS E INSTALAÇÕES	0.01.00	555.000,00			
4.4.90.51	OBRAS E INSTALAÇÕES	0.02.00	300.000,00			
4.4.90.51	OBRAS E INSTALAÇÕES	0.05.00	1.000.000,00			
4.4.90.52	EQUIPAMENTOS E MATERIAL PERMANENTE	0.01.00	80.000,00			
4.4.90.52	EQUIPAMENTOS E MATERIAL PERMANENTE	0.05.00	190.000,00			
4.4.90.51	AQUISIÇÃO DE IMÓVEIS	0.01.00	30.000,00			

**TOTAL** 3.644.000,00

*Assinado*



**PREFEITURA DO MUNICÍPIO PALMEIRINA**

AV DES JOAO P DE CARVALHO - CNPJ-10144038/0001-91

Orçamento Programa - Exercício de 2018

Anexo 02

Page 13

LeiData

**NATUREZA DA DESPESA POR ORGÃO**Documento Assinado Digitalmente por: MARCELO NEVES DE LIMA  
Acesse em: <https://ctce.tce.pe.gov.br/epp/validaDoc.seam> Código do documento: 852398d4-03c7-46ea-b9cb-b8b26644c88a

PODER ORGÃO	02 PODER EXECUTIVO 09 SECRETARIA DE CIÊNCIAS, TECNOLOGIA E PROJETOS ESPECIAIS					
Código	Especificação	F.R.	Elemento	Modalidade	Grupo	Categoria Econômica
3.0.00.00	DESPESAS CORRENTES:	6.000.000				90
3.1.00.00	PESSOAL E ENCARGOS SOCIAIS	6.000.000			3.000.00	
3.1.90.00	APLICAÇÕES DIRETAS	2.000.000		2.000.00		
3.1.90.11	VENCIMENTOS E VANTAGENS FIXAS - PESSOAL CIVIL	0.01.00	1.000.00			
3.1.90.13	OBRIGAÇÕES PATRONAIS	0.01.00	1.000.00			
3.1.91.00	APLICAÇÕES DIRETAS- INTRA-ORÇAMENTÁRIAS	0.000.000		1.000.00		
3.1.91.13	OBRIGAÇÕES PATRONAIS	0.01.00	1.000.00			
3.3.00.00	OUTRAS DESPESAS CORRENTES:	0.000.000			6.000.00	
3.3.90.00	APLICAÇÕES DIRETAS	0.000.000		6.000.00		
3.3.90.14	DIÁRIAS - PESSOAL CIVIL	0.01.00	1.000.00			
3.3.90.30	MATERIAL DE CONSUMO	0.01.00	1.000.00			
3.3.90.38	OUTROS SERVIÇOS DE TERCEIROS - PESSOA FÍSICA	0.01.00	2.000.00			
3.3.90.39	OUTROS SERVIÇOS DE TERCEIROS - PESSOA JURÍDICA	0.01.00	2.000.00			
4.0.00.00	DESPESAS DE CAPITAL	0.000.000				90
4.4.00.00	INVESTIMENTOS	0.000.000			1.000.00	
4.4.90.00	APLICAÇÕES DIRETAS	0.000.000		1.000.00		
4.4.90.02	EQUIPAMENTOS E MATERIAL PERMANENTE	0.01.00	1.000.00			
<b>TOTAL</b>						<b>10.000,00</b>



**NATUREZA DA DESPESA POR ORGÃO**



Documento Assinado Digitalmente por: MARCELO NEVES DE LIMA  
 Acesse em: <https://ctce.tce.pe.gov.br/epi/validadaDoc.seam> Código do documento: 852398d4-03c7-46ea-b9cb-b8b2664d-c88a

PODER ORGÃO 02 PODER EXECUTIVO  
 10 SECRETARIA DE PRODUÇÃO RURAL E MEIO AMBIENTE

Código	Especificação	FR.	Elemento	Modalidade	Grupo	Categoria Econômica
3.0.00.00	DESPESAS CORRENTES	0.000.000				211.000.00
3.1.00.00	PESSOAL E ENCARGOS SOCIAIS	0.000.000			120.000.00	
3.1.90.00	APLICAÇÕES DIRETAS	0.000.000		119.000.00		
3.1.90.11	VENCIMENTOS E VANTAGENS FIXAS - PESSOAL CIVIL	0.01.00	100.000.00			
3.1.90.13	OBRIGAÇÕES PATRONAIS	0.01.00	10.000.00			
3.1.91.00	APLICAÇÕES DIRETAS- INTRA-ORÇAMENTÁRIAS	0.000.000		1.000.00		
3.1.91.13	OBRIGAÇÕES PATRONAIS	0.01.00	1.000.00			
3.3.00.00	OUTRAS DESPESAS CORRENTES	0.000.000			91.000.00	
3.3.90.00	APLICAÇÕES DIRETAS	0.000.000		91.000.00		
3.3.90.14	DIÁRIAS - PESSOAL CIVIL	0.01.00	8.000.00			
3.3.90.30	MATERIAL DE CONSUMO	0.01.00	10.000.00			
3.3.90.32	MATERIAL SEM OU SERVIÇO PARA DISTRIBUIÇÃO GRATUITA	0.01.00	10.000.00			
3.3.90.36	OUTROS SERVIÇOS DE TERCEIROS - PESSOA FISICA	0.01.00	41.000.00			
3.3.90.39	OUTROS SERVIÇOS DE TERCEIROS - PESSOA JURÍDICA	0.01.00	19.000.00			
4.0.00.00	DESPESAS DE CAPITAL	0.000.000				570.000.00
4.4.00.00	INVESTIMENTOS	0.000.000			570.000.00	
4.4.90.00	APLICAÇÕES DIRETAS	0.000.000		570.000.00		
4.4.90.51	OBRAS E INSTALAÇÕES	0.01.00	100.000.00			
4.4.90.51	OBRAS E INSTALAÇÕES	0.05.00	200.000.00			
4.4.90.52	EQUIPAMENTOS E MATERIAL PERMANENTE	0.01.00	70.000.00			
4.4.90.52	EQUIPAMENTOS E MATERIAL PERMANENTE	0.05.00	200.000.00			
<b>TOTAL</b>						<b>781.000.00</b>

*ref*

**PREFEITURA DO MUNICIPIO PALMEIRINA**

AV DES JOAO P DE CARVALHO - CNPJ:10144038/0001-91

Orçamento Programa - Exercício de 2018

Anexo 02

Page 15

LeiData

**NATUREZA DA DESPESA POR ORGÃO**Documento Assinado Digitalmente por: MARCELO NEVES DE LIMA  
Acesse em: <https://ctce.tce.pe.gov.br/epi/validaDoc.seam> Código do documento: 852398d4-03c7-46ea-b9cb-b8b2664c88a

PODER ORGÃO 02- PODER EXECUTIVO  
90 INSTITUTO DE PREVIDENCIA DOS SERVIDORES MUNICIPAIS DE PALMEI

Código	Especificação	F.R.	Elemento	Modalidade	Grupo	Categoria Econômica
3 0 00 00	DESPESAS CORRENTES	0 000 000				5.889.500,00
3 1 00 00	PESSOAL E ENCARGOS SOCIAIS	0 000 000			5.774.500,00	
3 1 90 00	APLICAÇÕES DIRETAS	0 000 000		3.774.500,00		
3 1 90 01	APOSENTADORIAS, RESERVA REMUNERADA E REFORMAS	0 01 15	5 000 000,00			
3 1 90 03	PENSÕES	0 01 15	600 000,00			
3 1 90 05	OUTROS BENEFÍCIOS PREVIDENCIÁRIOS	0 01 15	40 000,00			
3 1 90 11	VENCIMENTOS E VANTAGENS FIXAS - PESSOAL CIVIL	0 01 15	110 000,00			
3 1 90 13	OBRIGAÇÕES PATRONAIS	0 01 15	23 000,00			
3 1 90 92	DESPESAS DE EXERCÍCIOS ANTERIORES	0 01 15	1 500,00			
3 3 00 00	OUTRAS DESPESAS CORRENTES	0 000 000			115 000,00	
3 3 90 00	APLICAÇÕES DIRETAS	0 000 000		115 000,00		
3 3 90 14	DIÁRIAS - PESSOAL CIVIL	0 01 15	8 000,00			
3 3 90 20	MATERIAL DE CONSUMO	0 01 15	10 000,00			
3 3 90 33	PASSAGENS E DESPESAS COM LOCOMOÇÃO	0 01 15	1 000,00			
3 3 90 35	SERVIÇOS DE CONSULTORIA	0 01 15	40 000,00			
3 3 90 36	OUTROS SERVIÇOS DE TERCEIROS - PESSOA FÍSICA	0 01 15	5 000,00			
3 3 90 39	OUTROS SERVIÇOS DE TERCEIROS - PESSOA JURÍDICA	0 01 15	51 000,00			
3 3 90 47	OBRIGAÇÕES TRIBUTÁRIAS E CONTRIBUTIVAS	0 01 15	1 000,00			
3 3 90 92	DESPESAS DE EXERCÍCIOS ANTERIORES	0 01 15	500,00			
3 3 90 93	INDENIZAÇÕES E RESTITUIÇÕES	0 01 15	500,00			
4 0 00 00	DESPESAS DE CAPITAL	0 000 000				10.500,00
4 4 00 00	INVESTIMENTOS	0 000 000			10 500,00	
4 4 90 00	APLICAÇÕES DIRETAS	0 000 000		10.500,00		
4 4 90 51	OBRAS E INSTALAÇÕES	0 01 15	3 000,00			
4 4 90 52	EQUIPAMENTOS E MATERIAL PERMANENTE	0 01 15	7 500,00			
<b>TOTAL</b>						<b>5.900.000,00</b>

*ref*



**PREFEITURA DO MUNICIPIO PALMEIRINA**

AV DES JOAO P DE CARVALHO - CNPJ: 10144038/0001-91

Orçamento Programa - Exercício de 2018

Anexo 02

Página 16

LeiData

**NATUREZA DA DESPESA POR ORGÃO**

TOTAL GERAL

40.000,00

*Marcelo Neves de Lima*

Documento Assinado Digitalmente por: MARCELO NEVES DE LIMA  
Acesse em: <https://cdec.ice.pe.gov.br/epp/validaDoc.seam> Código do documento: 852398d4-03c7-46ea-b9cb-b8b26644c8aa