



LEI MUNICIPAL Nº. 1.060/ 2019.

EMENTA: Estima a RECEITA e fixa a DESPESA do Município para o exercício de 2020.

O PREFEITO DO MUNICÍPIO DE PALMEIRINA, Estado de Pernambuco, no uso das atribuições conferidas pelo art. 165 da Constituição Federal e do art. 124, § 1º, inciso III da Constituição do Estado de Pernambuco, com a redação alterada pela Emenda Constitucional nº 31/2008, faço saber que a Câmara Municipal aprovou e eu sanciono a seguinte Lei:

CAPÍTULO I Seção Única **Da Abrangência**

Art. 1º. Esta Lei estima a Receita do Município para o exercício financeiro de 2020 no montante de R\$ 25.980.000,00 (vinte e cinco milhões, novecentos e oitenta mil reais) e fixa a Despesa em igual valor, compreendendo, nos termos do art. 165, § 5º da Constituição Federal e da Lei de Diretrizes Orçamentárias:

I - o orçamento fiscal, referente aos Poderes do Município, seus fundos, órgãos e entidades da Administração Pública Municipal direta e indireta;

II - o orçamento da seguridade social, abrangendo às entidades e órgãos da Administração direta e indireta, incluídos fundos, responsáveis pela saúde, previdência e assistência social.

CAPÍTULO II **DO ORÇAMENTO FISCAL E DA SEGURIDADE SOCIAL**

Seção I **Da Estimativa da Receita**

Art. 2º. A receita orçamentária total é estimada em R\$ 25.980.000,00 (vinte e cinco milhões, novecentos e oitenta mil reais) e desdobrada da seguinte forma:

I - Orçamento Fiscal: R\$ 20.495.000,00 (vinte milhões, quatrocentos e noventa e cinco mil reais);

II - Orçamento da Seguridade Social no valor de R\$ 5.485.000,00 (cinco milhões, quatrocentos e oitenta e cinco mil reais), onde:

a) R\$ 2.650.000,00 (dois milhões, seiscentos e cinquenta mil reais) compreende receitas de saúde;





PALMEIRINA
Governo Municipal
GABINETE DO PREFEITO



Documento Assinado Digitalmente por: MARCELO NEVES DE LIMA
Acesse em: <https://stc.ce.gov.br/epp/validaDoc.seam> Código do documento: 32014028-2624-474a-afd5-6ea0f05b6f1e

- b) R\$ 335.000,00 (trezentos e trinta e cinco mil reais) compreende receitas de assistência social;
- c) R\$ 2.500.000,00 (dois milhões e quinhentos mil reais); compreende as receitas do Regime Próprio de Previdência Social (RPPS).

Art. 3º. As receitas são estimadas por Categoria Econômica, segundo a origem dos recursos, conforme o disposto no Anexo 01.

Art. 4º. As Receitas estimadas no orçamento serão arrecadadas na forma da legislação em vigor, de acordo com o desdobramento constante do Anexo 02.

Seção II

Da Fixação da Despesa

Art. 5º. A Despesa total é fixada nos Orçamentos Fiscal e da Seguridade Social, no mesmo valor da Receita, discriminada por Função, Poderes e Órgãos, em R\$ 25.980.000,00 (vinte e cinco milhões, novecentos e oitenta mil reais); e desdobrada nos termos da Lei de Diretrizes Orçamentárias da seguinte forma:

I - Orçamento Fiscal: R\$ 14.952.000,00 (catorze milhões, novecentos e cinquenta e dois mil reais);

II - Orçamento da Seguridade Social, no valor de R\$ 11.028.000,00 (onze milhões e vinte e oito mil reais), onde:

- a) R\$ 4.869.000,00 (quatro milhões, oitocentos e sessenta e nove mil reais) compreende despesas com saúde;
- b) R\$ 1.059.000,00 (um milhão e cinquenta e nove mil reais) são despesas com assistência social;
- c) R\$ 5.100.000,00 (cinco milhões e cem mil reais) são despesas com o Regime Próprio de Previdência Social.

Parágrafo Único. Do Montante das despesas fixadas nas alíneas “a”, “b” e “c”, do inciso II deste artigo, R\$ 5.543.000,00 (cinco milhões, quinhentos e quarenta e três mil reais) serão custeadas com recursos do Orçamento Fiscal.

Seção III

Da Distribuição da Despesa por Órgãos

Art. 6º. A Despesa Total, fixada por Funções, Subfunções, Projetos, Atividades e Operações Especiais dos Poderes e Órgãos, está discriminada nos Anexos 06 a 09 desta Lei, consoante disposições da Lei Federal nº 4.320/64 e regulamentações específicas.

Art. 7º. As categorias econômicas e despesas por grupos estão demonstradas de forma analítica, individualizada por órgão, no Anexo 02 e consolidadas no Resumo da Natureza da Despesa.





Seção IV

Da Autorização para Abertura de Crédito Adicional Suplementar

Art. 8º. Fica o Poder Executivo autorizado a abrir créditos adicionais suplementares até o valor correspondente a 40% (quarenta por cento) da despesa fixada nos orçamentos, fiscal e da seguridade social, com a finalidade de incorporar valores que excedam as previsões constantes desta Lei, mediante a utilização de recursos permitidos no § 1º do art. 43 da Lei nº 4.320/64 e disposições da LDO para 2020.

§ 1º O limite estabelecido no caput será duplicado para as suplementações de dotações para atendimento das seguintes despesas:

- I - pessoal e encargos sociais;
- II - pagamentos do sistema previdenciário;
- III - pagamento do serviço da dívida;
- IV - pagamento das despesas correntes relativas à operacionalização do Sistema Único de Saúde e do Sistema Municipal de Ensino e assistência social;
- V - transferências de fundos ao Poder Legislativo;
- VI - despesas vinculadas a convênios, bem como sua contrapartida;

§ 2º Para efeito da execução orçamentária, a discriminação, o remanejamento e a inclusão dos elementos em cada grupo de despesa das atividades, projetos e operações especiais, constantes da presente Lei e de créditos adicionais, serão efetuados mediante registro contábil diretamente no sistema informatizado de execução financeira do orçamento, independentemente de formalização legal específica.

§ 3º Durante a execução orçamentária, o Poder Executivo, autorizado por Lei, poderá incluir novos projetos, atividades ou operações especiais nos orçamentos das unidades administrativas e gestoras, na forma de crédito especial.

Seção V

Da Autorização para Realizar Operações de Crédito

Art. 9º. Fica o Poder Executivo autorizado a contratar e oferecer garantias a empréstimos voltados para a modernização administrativa e tributária, bem como, a execução de programas de habitação, saneamento e outros investimentos públicos, respeitados os limites da Lei Complementar nº 101/2000, de Resoluções do Senado Federal, disposições da legislação pertinente e compatibilidade com programas federais.





CAPÍTULO III
Seção Única
Das Disposições Gerais

Art.10. A utilização de dotações com origem de recursos em convênios ou operações de crédito fica condicionada à celebração dos instrumentos legais.

Art.11. Na fixação dos valores das dotações para pessoal, foram consideradas projeções para acréscimos de despesas destinadas a atender as disposições do § 1º do art. 169 da Constituição Federal.

Art. 12. A presente Lei entra em vigor na data de sua publicação, contando-se seus efeitos a partir de 1º de janeiro de 2020.

Palmeirina, 02 de dezembro de 2019.

MARCELO NEVES DE LIMA
Prefeito Constitucional





PREFEITURA DO MUNICIPIO PALMEIRINA

AV DES JOAO P DE CARVALHO - CNPJ:10144038/0001-91

Orçamento Programa - Exercício de 2019

DEMONSTRATIVO DA RECEITA E DESPESA SEGUNDO AS CATEGORIAS ECONOMICAS

(Inc.II, §1º, Art.2º)



Anexo 01

Page 1

Documento Assinado Digitalmente por: MARCELO NEVES DE LIMA
Acesse em: <https://e-citec.pe.gov.br/epp/validar>
Código do documento: 201402802620474a-afd5-6ca0f05bhh

RECEITA	R\$	R\$
RECEITAS CORRENTES		
IMPOSTOS, TAXAS E CONTRIBUIÇÕES DE MELHORIA	438.400,00	
CONTRIBUIÇÕES	1.052.500,00	
RECEITA PATRIMONIAL	70.000,00	
RECEITA DE SERVIÇOS	8.000,00	
TRANSFERÊNCIAS CORRENTES	30.693.000,00	
OUTRAS RECEITAS CORRENTES	85.000,00	
CONTRIBUIÇÕES (INTRA)	2.295.500,00	
OUTRAS RECEITAS CORRENTES (INTRA)	137.000,00	
(R) DEDUÇÕES DO FUNDEB	-2.574.400,00	
SUB TOTAL		32.205.000,00
TOTAL		32.205.000,00
SUPERAVIT DO ORCAMENTO CORRENTE		2.277.000,00
RECEITAS DE CAPITAL		
OPERAÇÕES DE CRÉDITO	107.000,00	
ALIENAÇÃO DE BENS	54.000,00	
TRANSFERÊNCIAS DE CAPITAL	1.510.000,00	
SUB TOTAL		1.671.000,00
TOTAL		3.948.000,00
R E S U M O		
RECEITAS CORRENTES	32.346.900,00	
RECEITAS CORRENTES (INTRA)	2.432.500,00	
DEDUÇÕES DA RECEITA CORRENTE	-2.574.400,00	
RECEITAS DE CAPITAL	1.671.000,00	
RECEITAS DE CAPITAL (INTRA)	0,00	
TOTAL DE RECEITAS		33.876.000,00
TOTAL		33.876.000,00

DESPESA	R\$	R\$
DESPESAS CORRENTES		
PESSOAL E ENCARGOS SOCIAIS	22.185.500,00	
JUROS E ENCARGOS DA DÍVIDA	14.000,00	
OUTRAS DESPESAS CORRENTES	7.728.500,00	
SUB TOTAL		29.928.000,00
SUPERAVIT DO ORCAMENTO CORRENTE		2.277.000,00
TOTAL		32.205.000,00
DESPESAS DE CAPITAL		
INVESTIMENTOS	3.406.000,00	
AMORTIZAÇÃO DA DÍVIDA	242.000,00	
SUB TOTAL		3.648.000,00
RESERVA DE CONTINGENCIA		300.000,00
TOTAL		3.948.000,00
R E S U M O		
DESPESAS CORRENTES	29.928.000,00	
DESPESAS DE CAPITAL	3.648.000,00	
RESERVA DE CONTINGÊNCIA	300.000,00	
TOTAL DE DESPESA		33.876.000,00
TOTAL		33.876.000,00



PREFEITURA DO MUNICIPIO PALMEIRINA

AV DES JOAO P DE CARVALHO - CNPJ:10144038/0001-91

Orçamento Programa - Exercício de 2019

DEMONSTRATIVO DA RECEITA E DESPESA SEGUNDO AS CATEGORIAS ECONOMICAS

(Inc.II, §1º, Art.2º)



Anexo 01

Page 2

Documento Assinado Digitalmente por: MARCELO NEVES DE LIMA
Acesse em: <https://etce.tce.pe.gov.br/epp/validaDoc.seam> Código do documento: 32014028-2624-474a-afd5-6ea0f05b11e



PREFEITURA DO MUNICÍPIO PALMEIRINA

AV DES JOAO P DE CARVALHO - CNPJ:10144038/0001-91

Anexo 02

Page 1

Orçamento Programa - Exercício de 2019

RECEITAS SEGUNDO AS CATEGORIAS ECONOMICAS



Documento Assinado Eletronicamente por: MARCELO NEVES DE LIMA
Acesse em: <https://etceel.leg.br/pe.gov.br/epp/validaDoc.seam> Código do documento: 32014028-2624-474a-afd5-6ea0f05b9f1e

Código	Especificação	F.R.	Desdobramento	SubCategoria Fonte	Categoria Econômica
1000.00.0.0	RECEITAS CORRENTES	0.000.000			32.346.900,00
1100.00.0.0	IMPOSTOS, TAXAS E CONTRIBUIÇÕES DE MELHORIA	0.000.000		438.400,00	
1110.00.0.0	IMPOSTOS	0.000.000		416.000,00	
1113.00.0.0	IMPOSTOS SOBRE A RENDA E PROVENTOS DE QUALQUER NATUREZA	0.000.000	197.000,00		
1113.03.0.0	IMPOSTO SOBRE A RENDA - RETIDO NA FONTE	0.000.000	197.000,00		
1113.03.1.0	IMPOSTO SOBRE A RENDA - RETIDO NA FONTE - TRABALHO	0.000.000	126.000,00		
1113.03.1.1	IMPOSTO SOBRE A RENDA - RETIDO NA FONTE - TRABALHO-PRINCIPAL	0.01.13	125.000,00		
1113.03.1.2	IMPOSTO SOBRE A RENDA - RETIDO NA FONTE - TRABALHO-MULTAS E	0.01.13	1.000,00		
1113.03.4.0	IMPOSTO SOBRE A RENDA - RETIDO NA FONTE - OUTROS RENDIMENTOS	0.000.000	71.000,00		
1113.03.4.1	IMPOSTO SOBRE A RENDA - RETIDO NA FONTE - OUTROS RENDIMENTOS	0.01.13	70.000,00		
1113.03.4.2	IMPOSTO SOBRE A RENDA - RETIDO NA FONTE - OUTROS RENDIMENTOS	0.01.13	1.000,00		
1118.00.0.0	IMPOSTOS ESPECÍFICOS DE ESTADOS, DF E MUNICÍPIOS	0.000.000	219.000,00		
1118.01.0.0	IMPOSTOS SOBRE O PATRIMÔNIO PARA ESTADOS/DF/MUNICÍPIOS	0.000.000	65.000,00		
1118.01.1.0	IMPOSTO SOBRE A PROPRIEDADE PREDIAL E TERRITORIAL URBANA	0.000.000	24.000,00		
1118.01.1.1	IMPOSTO SOBRE A PROPRIEDADE PREDIAL E TERRITORIAL URBANA-PRI	0.01.13	5.000,00		
1118.01.1.2	IMPOSTO SOBRE A PROPRIEDADE PREDIAL E TERRITORIAL URBANA-MUL	0.01.13	2.000,00		
1118.01.1.3	IMPOSTO SOBRE A PROPRIEDADE PREDIAL E TERRITORIAL URBANA-DÍV	0.01.13	15.000,00		
1118.01.1.4	IMPOSTO SOBRE A PROPRIEDADE PREDIAL E TERRITORIAL URBANA-DÍV	0.01.13	2.000,00		
1118.01.4.0	IMPOSTO SOBRE TRANSMISSÃO "INTER VIVOS" DE BENS IMÓVEIS E DE	0.000.000	41.000,00		
1118.01.4.1	IMPOSTO SOBRE TRANSMISSÃO "INTER VIVOS" DE BENS IMÓVEIS E DE	0.01.13	38.000,00		
1118.01.4.2	IMPOSTO SOBRE TRANSMISSÃO "INTER VIVOS" DE BENS IMÓVEIS E DE	0.01.13	1.000,00		
1118.01.4.3	IMPOSTO SOBRE TRANSMISSÃO "INTER VIVOS" DE BENS IMÓVEIS E DE	0.01.13	1.000,00		
1118.01.4.4	IMPOSTO SOBRE TRANSMISSÃO "INTER VIVOS" DE BENS IMÓVEIS E DE	0.01.13	1.000,00		
1118.02.0.0	IMPOSTOS SOBRE A PRODUÇÃO, CIRCULAÇÃO DE MERCADORIAS E SERVI	0.000.000	154.000,00		
1118.02.3.0	IMPOSTO SOBRE SERVIÇOS DE QUALQUER NATUREZA	0.000.000	154.000,00		
1118.02.3.1	IMPOSTO SOBRE SERVIÇOS DE QUALQUER NATUREZA-PRINCIPAL	0.01.13	151.000,00		
1118.02.3.2	IMPOSTO SOBRE SERVIÇOS DE QUALQUER NATUREZA-MULTAS E JUROS D	0.01.13	1.000,00		
1118.02.3.3	IMPOSTO SOBRE SERVIÇOS DE QUALQUER NATUREZA-DÍVIDA ATIVA	0.01.13	1.000,00		
1118.02.3.4	IMPOSTO SOBRE SERVIÇOS DE QUALQUER NATUREZA-DÍVIDA ATIVA-MUL	0.01.13	1.000,00		
1120.00.0.0	TAXAS	0.000.000		22.400,00	
1121.00.0.0	TAXAS PELO EXERCÍCIO DO PODER DE POLÍCIA	0.000.000	17.400,00		
1121.01.0.0	TAXAS DE INSPEÇÃO, CONTROLE E FISCALIZAÇÃO	0.000.000	17.400,00		
1121.01.1.0	TAXAS DE INSPEÇÃO, CONTROLE E FISCALIZAÇÃO	0.000.000	17.400,00		
1121.01.1.1	TAXAS DE INSPEÇÃO, CONTROLE E FISCALIZAÇÃO-PRINCIPAL	0.01.13	17.400,00		
1122.00.0.0	TAXAS PELA PRESTAÇÃO DE SERVIÇOS	0.000.000	5.000,00		
1122.01.0.0	TAXAS PELA PRESTAÇÃO DE SERVIÇOS	0.000.000	5.000,00		
1122.01.1.0	TAXAS PELA PRESTAÇÃO DE SERVIÇOS	0.000.000	5.000,00		
1122.01.1.1	TAXAS PELA PRESTAÇÃO DE SERVIÇOS-PRINCIPAL	0.01.13	5.000,00		
1200.00.0.0	CONTRIBUIÇÕES	0.000.000		1.052.500,00	
1210.00.0.0	CONTRIBUIÇÕES SOCIAIS	0.000.000		1.012.500,00	
1218.00.0.0	CONTRIBUIÇÕES SOCIAIS ESPECÍFICAS DE ESTADOS, DF E MUNICÍPIO	0.000.000	1.012.500,00		
1218.01.0.0	CONTRIBUIÇÃO DO SERVIDOR CIVIL PARA O PLANO DE SEGURIDADE SO	0.000.000	1.012.500,00		
1218.01.1.0	CPSSS DO SERVIDOR CIVIL ATIVO	0.000.000	1.008.000,00		
1218.01.1.1	CPSSS DO SERVIDOR CIVIL ATIVO-PRINCIPAL	0.01.12	1.000.000,00		
1218.01.1.2	CPSSS DO SERVIDOR CIVIL ATIVO-MULTAS E JUROS DE MORA	0.01.12	7.000,00		
1218.01.1.2	CPSSS DO SERVIDOR CIVIL ATIVO-MULTAS E JUROS DE MORA	0.01.12	1.000,00		
1218.01.2.0	CPSSS DO SERVIDOR CIVIL INATIVO	0.000.000	4.500,00		
1218.01.2.1	CPSSS DO SERVIDOR CIVIL INATIVO-PRINCIPAL	0.01.12	4.000,00		
1218.01.2.1	CPSSS DO SERVIDOR CIVIL INATIVO-PRINCIPAL	0.01.12	500,00		
1240.00.0.0	CONTRIBUIÇÃO PARA O CUSTEIO DO SERVIÇO DE				



PREFEITURA DO MUNICÍPIO PALMEIRINA

AV DES JOAO P DE CARVALHO - CNPJ:10144038/0001-91

Anexo 02

Page 2

Orçamento Programa - Exercício de 2019

RECEITAS SEGUNDO AS CATEGORIAS ECONOMICAS



Documento Assinado Digitalmente por: MARCELO NEVES DE LIMA
Acesse em: <https://etce.licpe.gov.br/epp/validaDoc.seam> Código do documento: 32014028-2624-474a-afd5-6ea0f05b1fe

Código	Especificação	F.R.	Desdobramento	SubCategoria Fonte	Categoria Econômica
	ILUMINAÇÃO PÚBLICA	0.000.000		40.000,00	
1240.00.0.0	CONTRIBUIÇÃO PARA O CUSTEIO DO SERVIÇO DE ILUMINAÇÃO PÚBLICA	0.000.000	40.000,00		
1240.00.1.0	CONTRIBUIÇÃO PARA O CUSTEIO DO SERVIÇO DE ILUMINAÇÃO PÚBLICA	0.000.000	40.000,00		
1240.00.1.1	CONTRIBUIÇÃO PARA O CUSTEIO DO SERVIÇO DE ILUMINAÇÃO PÚBLICA	0.01.13	40.000,00		
1300.00.0.0	RECEITA PATRIMONIAL	0.000.000		70.000,00	
1320.00.0.0	VALORES MOBILIÁRIOS	0.000.000		70.000,00	
1321.00.0.0	JUROS E CORREÇÕES MONETÁRIAS	0.000.000	70.000,00		
1321.00.1.0	REMUNERAÇÃO DE DEPÓSITOS BANCÁRIOS	0.000.000	63.000,00		
1321.00.1.1	REMUNERAÇÃO DE DEPÓSITOS BANCÁRIOS-PRINCIPAL	0.01.13	24.000,00		
1321.00.1.1	REMUNERAÇÃO DE DEPÓSITOS BANCÁRIOS-PRINCIPAL	0.01.13	1.000,00		
1321.00.1.1	REMUNERAÇÃO DE DEPÓSITOS BANCÁRIOS-PRINCIPAL	0.01.13	1.000,00		
1321.00.1.1	REMUNERAÇÃO DE DEPÓSITOS BANCÁRIOS-PRINCIPAL	0.01.18	5.000,00		
1321.00.1.1	REMUNERAÇÃO DE DEPÓSITOS BANCÁRIOS-PRINCIPAL	0.05.05	5.000,00		
1321.00.1.1	REMUNERAÇÃO DE DEPÓSITOS BANCÁRIOS-PRINCIPAL	0.05.09	15.000,00		
1321.00.1.1	REMUNERAÇÃO DE DEPÓSITOS BANCÁRIOS-PRINCIPAL	0.05.16	4.000,00		
1321.00.1.1	REMUNERAÇÃO DE DEPÓSITOS BANCÁRIOS-PRINCIPAL	0.05.21	1.000,00		
1321.00.1.1	REMUNERAÇÃO DE DEPÓSITOS BANCÁRIOS-PRINCIPAL	0.05.22	1.000,00		
1321.00.1.1	REMUNERAÇÃO DE DEPÓSITOS BANCÁRIOS-PRINCIPAL	0.05.23	1.000,00		
1321.00.1.1	REMUNERAÇÃO DE DEPÓSITOS BANCÁRIOS-PRINCIPAL	0.05.24	1.000,00		
1321.00.1.1	REMUNERAÇÃO DE DEPÓSITOS BANCÁRIOS-PRINCIPAL	0.05.25	4.000,00		
1321.00.4.0	REMUNERAÇÃO DOS RECURSOS DO REGIME PRÓPRIO DE PREVIDÊNCIA SO	0.000.000	7.000,00		
1321.00.4.1	REMUNERAÇÃO DOS RECURSOS DO REGIME PRÓPRIO DE PREVIDÊNCIA SO	0.01.12	6.000,00		
1321.00.4.1	REMUNERAÇÃO DOS RECURSOS DO REGIME PRÓPRIO DE PREVIDÊNCIA SO	0.01.12	1.000,00		
1600.00.0.0	RECEITA DE SERVIÇOS	0.000.000		8.000,00	
1610.00.0.0	SERVIÇOS ADMINISTRATIVOS E COMERCIAIS GERAIS	0.000.000		8.000,00	
1610.01.0.0	SERVIÇOS ADMINISTRATIVOS E COMERCIAIS GERAIS	0.000.000	8.000,00		
1610.01.1.0	SERVIÇOS ADMINISTRATIVOS E COMERCIAIS GERAIS	0.000.000	8.000,00		
1610.01.1.1	SERVIÇOS ADMINISTRATIVOS E COMERCIAIS GERAIS-PRINCIPAL	0.01.13	8.000,00		
1700.00.0.0	TRANSFERÊNCIAS CORRENTES	0.000.000		30.693.000,00	
1710.00.0.0	TRANSFERÊNCIAS DA UNIÃO E DE SUAS ENTIDADES	0.000.000		20.487.000,00	
1718.00.0.0	TRANSFERÊNCIAS DA UNIÃO - ESPECÍFICAS DE ESTADOS, DF E MUNIC	0.000.000	20.487.000,00		
1718.01.0.0	PARTICIPAÇÃO NA RECEITA DA UNIÃO	0.000.000	10.631.000,00		
1718.01.2.0	COTA-PARTE DO FUNDO DE PARTICIPAÇÃO DOS MUNICÍPIOS - COTA ME	0.000.000	9.890.000,00		
1718.01.2.1	COTA-PARTE DO FUNDO DE PARTICIPAÇÃO DOS MUNICÍPIOS - COTA ME	0.01.13	9.890.000,00		
1718.01.3.0	COTA-PARTE DO FUNDO DE PARTICIPAÇÃO DO MUNICÍPIOS - 1% COTA	0.000.000	370.000,00		
1718.01.3.1	COTA-PARTE DO FUNDO DE PARTICIPAÇÃO DO MUNICÍPIOS - 1% COTA	0.01.13	370.000,00		
1718.01.4.0	COTA-PARTE DO FUNDO DE PARTICIPAÇÃO DOS MUNICÍPIOS - 1% COTA	0.000.000	370.000,00		
1718.01.4.1	COTA-PARTE DO FUNDO DE PARTICIPAÇÃO DOS MUNICÍPIOS - 1% COTA	0.01.13	370.000,00		
1718.01.5.0	COTA-PARTE DO IMPOSTO SOBRE A PROPRIEDADE TERRITORIAL RURAL	0.000.000	1.000,00		
1718.01.5.1	COTA-PARTE DO IMPOSTO SOBRE A PROPRIEDADE TERRITORIAL RURAL-	0.01.13	1.000,00		
1718.02.0.0	TRANSFERÊNCIA DA COMPENSAÇÃO FINANCEIRA PELA EXPLORAÇÃO DE R	0.000.000	125.000,00		
1718.02.6.0	COTA-PARTE DO FUNDO ESPECIAL DO PETRÓLEO - FEP	0.000.000	125.000,00		
1718.02.6.1	COTA-PARTE DO FUNDO ESPECIAL DO PETRÓLEO - FEP-PRINCIPAL	0.01.13	125.000,00		
1718.03.0.0	TRANSFERÊNCIA DE RECURSOS DO SISTEMA ÚNICO DE SAÚDE - SUS -	0.000.000	2.700.000,00		
1718.03.1.0	TRANSFERÊNCIA DE RECURSOS DO SUS - ATENÇÃO BÁSICA	0.000.000	1.603.000,00		
1718.03.1.1	TRANSFERÊNCIA DE RECURSOS DO SUS - ATENÇÃO BÁSICA-PRINCIPAL	0.05.09	1.603.000,00		
1718.03.2.0	TRANSFERÊNCIA DE RECURSOS DO SUS - ATENÇÃO DE MÉDIA E ALTA C	0.000.000	994.000,00		
1718.03.2.1	TRANSFERÊNCIA DE RECURSOS DO SUS - ATENÇÃO DE MÉDIA E ALTA C	0.05.09	994.000,00		
1718.03.3.0	TRANSFERÊNCIA DE RECURSOS DO SUS - VIGILÂNCIA EM SAÚDE	0.000.000	43.000,00		
1718.03.3.1	TRANSFERÊNCIA DE RECURSOS DO SUS - VIGILÂNCIA EM SAÚDE-PRINC	0.05.09	43.000,00		
1718.03.4.0	TRANSFERÊNCIA DE RECURSOS DO SUS -	0.000.000	60.000,00		



PREFEITURA DO MUNICÍPIO PALMEIRINA

AV DES JOAO P DE CARVALHO - CNPJ:10144038/0001-91

Anexo 02
Page 3

Orçamento Programa - Exercício de 2019

RECEITAS SEGUNDO AS CATEGORIAS ECONOMICAS



Documento Assinado Digitalmente por: MARCELO NEVES DE LIMA
Acesse em: <https://etcece.licpe.gov.br/epp/validaDoc.seam> Código do documento: 32014028-2624-474a-afd5-6ea0f05b0f1e

Código	Especificação	F.R.	Desdobramento	SubCategoria Fonte	Categoria Econômica
1718.03.4.1	ASSISTÊNCIA FARMACÊUTICA	0.05.09	60.000,00		
1718.05.0.0	TRANSFERÊNCIA DE RECURSOS DO SUS – ASSISTÊNCIA FARMACÊUTICA-	0.000.000	725.000,00		
1718.05.1.0	TRANSFERÊNCIAS DE RECURSOS DO FUNDO NACIONAL DO DESENVOLVIME	0.000.000	335.000,00		
1718.05.1.1	TRANSFERÊNCIAS DO SALÁRIO-EDUCAÇÃO	0.05.21	335.000,00		
1718.05.2.0	TRANSFERÊNCIAS DIRETAS DO FNDE REFERENTES AO PROGRAMA DINHEI	0.000.000	10.000,00		
1718.05.2.1	TRANSFERÊNCIAS DIRETAS DO FNDE REFERENTES AO PROGRAMA DINHEI	0.05.22	10.000,00		
1718.05.3.0	TRANSFERÊNCIAS DIRETAS DO FNDE REFERENTES AO PROGRAMA NACION	0.000.000	150.000,00		
1718.05.3.1	TRANSFERÊNCIAS DIRETAS DO FNDE REFERENTES AO PROGRAMA NACION	0.05.23	150.000,00		
1718.05.4.0	TRANSFERÊNCIAS DIRETAS DO FNDE REFERENTES AO PROGRAMA NACION	0.000.000	130.000,00		
1718.05.4.1	TRANSFERÊNCIAS DIRETAS DO FNDE REFERENTES AO PROGRAMA NACION	0.05.24	130.000,00		
1718.05.9.0	OUTRAS TRANSFERÊNCIAS DIRETAS DO FUNDO NACIONAL DO DESENVOLV	0.000.000	100.000,00		
1718.05.9.1	OUTRAS TRANSFERÊNCIAS DIRETAS DO FUNDO NACIONAL DO DESENVOLV	0.05.25	100.000,00		
1718.06.0.0	TRANSFERÊNCIA FINANCEIRA DO ICMS – DESONERAÇÃO – L.C. Nº 87/	0.000.000	6.000,00		
1718.06.1.0	TRANSFERÊNCIA FINANCEIRA DO ICMS – DESONERAÇÃO – L.C. Nº 87/	0.000.000	6.000,00		
1718.06.1.1	TRANSFERÊNCIA FINANCEIRA DO ICMS – DESONERAÇÃO – L.C. Nº 87/	0.01.13	6.000,00		
1718.09.0.0	TRANSFERÊNCIAS DE RECURSOS DE COMPLEMENTAÇÃO DA UNIÃO AO FUN	0.000.000	585.000,00		
1718.09.1.0	TRANSFERÊNCIAS DE RECURSOS DA COMPLEMENTAÇÃO DA UNIÃO AO FUN	0.000.000	585.000,00		
1718.09.1.1	TRANSFERÊNCIAS DE RECURSOS DA COMPLEMENTAÇÃO DA UNIÃO AO FUN	0.05.05	585.000,00		
1718.12.0.0	TRANSFERÊNCIAS DE RECURSOS DO FUNDO NACIONAL DE ASSISTÊNCIA	0.000.000	545.000,00		
1718.12.1.0	TRANSFERÊNCIAS DE RECURSOS DO FUNDO NACIONAL DE ASSISTÊNCIA	0.000.000	545.000,00		
1718.12.1.1	TRANSFERÊNCIAS DE RECURSOS DO FUNDO NACIONAL DE ASSISTÊNCIA	0.05.16	545.000,00		
1718.99.0.0	OUTRAS TRANSFERÊNCIAS DA UNIÃO	0.000.000	5.170.000,00		
1718.99.1.0	OUTRAS TRANSFERÊNCIAS DA UNIÃO	0.000.000	5.170.000,00		
1718.99.1.1	OUTRAS TRANSFERÊNCIAS DA UNIÃO-PRINCIPAL	0.01.13	4.205.000,00		
1718.99.1.1	OUTRAS TRANSFERÊNCIAS DA UNIÃO-PRINCIPAL	0.05.09	965.000,00		
1720.00.0.0	TRANSFERÊNCIAS DOS ESTADOS E DO DISTRITO FEDERAL E DE SUAS E	0.000.000		3.376.000,00	
1728.00.0.0	TRANSFERÊNCIAS DOS ESTADOS - ESPECÍFICAS DE ESTADOS, DF E MU	0.000.000	3.376.000,00		
1728.01.0.0	PARTICIPAÇÃO NA RECEITA DOS ESTADOS	0.000.000	2.996.000,00		
1728.01.1.0	COTA-PARTE DO ICMS	0.000.000	2.710.000,00		
1728.01.1.1	COTA-PARTE DO ICMS-PRINCIPAL	0.01.13	2.710.000,00		
1728.01.2.0	COTA-PARTE DO IPVA	0.000.000	250.000,00		
1728.01.2.1	COTA-PARTE DO IPVA-PRINCIPAL	0.01.13	250.000,00		
1728.01.3.0	COTA-PARTE DO IPI - MUNICÍPIOS	0.000.000	15.000,00		
1728.01.3.1	COTA-PARTE DO IPI - MUNICÍPIOS-PRINCIPAL	0.01.13	15.000,00		
1728.01.4.0	COTA-PARTE DA CONTRIBUIÇÃO DE INTERVENÇÃO NO DOMÍNIO ECONÔMI	0.000.000	21.000,00		
1728.01.4.1	COTA-PARTE DA CONTRIBUIÇÃO DE INTERVENÇÃO NO DOMÍNIO ECONÔMI	0.01.13	21.000,00		
1728.03.0.0	TRANSFERÊNCIA DE RECURSOS DO ESTADO PARA PROGRAMAS DE SAÚDE	0.000.000	160.000,00		
1728.03.1.0	TRANSFERÊNCIA DE RECURSOS DO ESTADO PARA PROGRAMAS DE SAÚDE	0.000.000	160.000,00		
1728.03.1.1	TRANSFERÊNCIA DE RECURSOS DO ESTADO PARA PROGRAMAS DE SAÚDE	0.02.27	160.000,00		
1728.10.0.0	TRANSFERÊNCIA DE CONVÊNIOS DOS ESTADOS E DO DISTRITO FEDERAL	0.000.000	100.000,00		
1728.10.2.0	TRANSFERÊNCIAS DE CONVÊNIO DOS ESTADOS DESTINADAS A PROGRAMA	0.000.000	100.000,00		
1728.10.2.1	TRANSFERÊNCIAS DE CONVÊNIO DOS ESTADOS DESTINADAS A PROGRAMA	0.02.06	100.000,00		
1728.99.0.0	OUTRAS TRANSFERÊNCIAS DOS ESTADOS	0.000.000	120.000,00		
1728.99.1.0	OUTRAS TRANSFERÊNCIAS DOS ESTADOS	0.000.000	120.000,00		
1728.99.1.1	OUTRAS TRANSFERÊNCIAS DOS ESTADOS-PRINCIPAL	0.02.16	50.000,00		
1728.99.1.1	OUTRAS TRANSFERÊNCIAS DOS ESTADOS-PRINCIPAL	0.02.28	70.000,00		
1750.00.0.0	TRANSFERÊNCIAS DE OUTRAS INSTITUIÇÕES PÚBLICAS	0.000.000		6.830.000,00	
1758.00.0.0	TRANSFERÊNCIAS DE OUTRAS INSTITUIÇÕES PÚBLICAS - ESPECÍFICAS	0.000.000	6.830.000,00		

**PREFEITURA DO MUNICIPIO PALMEIRINA**

AV DES JOAO P DE CARVALHO - CNPJ:10144038/0001-91

Anexo 02

Page 4

Orçamento Programa - Exercício de 2019

RECEITAS SEGUNDO AS CATEGORIAS ECONOMICASDocumento Assinado Digitalmente por: MARCELO NEVES DE LIMA
Acesse em: <https://etce.licep.gov.br/epp/validaDoc.seam> Código do documento: 320140289624-474a-afd5-6ea0f05b0f1e

Código	Especificação	F.R.	Desdobramento	SubCategoria Fonte	Categoria Econômica
1758.01.0.0	TRANSFERÊNCIAS DE RECURSOS DO FUNDO DE MANUTENÇÃO E DESENVOL	0.000.000	6.830.000,00		
1758.01.1.0	TRANSFERÊNCIAS DE RECURSOS DO FUNDO DE MANUTENÇÃO E DESENVOL	0.000.000	6.830.000,00		
1758.01.1.1	TRANSFERÊNCIAS DE RECURSOS DO FUNDO DE MANUTENÇÃO E DESENVOL	0.05.05	6.830.000,00		
1900.00.0.0	OUTRAS RECEITAS CORRENTES	0.000.000		85.000,00	
1920.00.0.0	INDENIZAÇÕES, RESTITUIÇÕES E RESSARCIMENTOS	0.000.000		25.000,00	
1922.00.0.0	RESTITUIÇÕES	0.000.000	25.000,00		
1922.06.0.0	RESTITUIÇÃO DE DESPESAS DE EXERCÍCIOS ANTERIORES	0.000.000	1.000,00		
1922.06.1.0	RESTITUIÇÃO DE DESPESAS DE EXERCÍCIOS ANTERIORES	0.000.000	1.000,00		
1922.06.1.1	RESTITUIÇÃO DE DESPESAS DE EXERCÍCIOS ANTERIORES-PRINCIPAL	0.01.13	1.000,00		
1922.99.0.0	OUTRAS RESTITUIÇÕES	0.000.000	24.000,00		
1922.99.1.0	OUTRAS RESTITUIÇÕES	0.000.000	24.000,00		
1922.99.1.1	OUTRAS RESTITUIÇÕES-PRINCIPAL	0.01.12	3.000,00		
1922.99.1.1	OUTRAS RESTITUIÇÕES-PRINCIPAL	0.01.13	11.000,00		
1922.99.1.1	OUTRAS RESTITUIÇÕES-PRINCIPAL	0.01.13	5.000,00		
1922.99.1.1	OUTRAS RESTITUIÇÕES-PRINCIPAL	0.01.18	5.000,00		
1990.00.0.0	DEMAIS RECEITAS CORRENTES	0.000.000		60.000,00	
1990.99.0.0	OUTRAS RECEITAS	0.000.000	60.000,00		
1990.99.1.0	OUTRAS RECEITAS - PRIMÁRIAS	0.000.000	60.000,00		
1990.99.1.1	OUTRAS RECEITAS - PRIMÁRIAS-PRINCIPAL	0.01.13	60.000,00		
2000.00.0.0	RECEITAS DE CAPITAL	0.000.000			1.671.000,00
2100.00.0.0	OPERAÇÕES DE CRÉDITO	0.000.000		107.000,00	
2110.00.0.0	OPERAÇÕES DE CRÉDITO - MERCADO INTERNO	0.000.000		107.000,00	
2119.00.0.0	OUTRAS OPERAÇÕES DE CRÉDITO - MERCADO INTERNO	0.000.000	107.000,00		
2119.00.1.0	OUTRAS OPERAÇÕES DE CRÉDITO - MERCADO INTERNO	0.000.000	107.000,00		
2119.00.1.1	OUTRAS OPERAÇÕES DE CRÉDITO - MERCADO INTERNO-PRINCIPAL	0.07.47	107.000,00		
2200.00.0.0	ALIENAÇÃO DE BENS	0.000.000		54.000,00	
2210.00.0.0	ALIENAÇÃO DE BENS MÓVEIS	0.000.000		54.000,00	
2213.00.0.0	ALIENAÇÃO DE BENS MÓVEIS E SEMOVENTES	0.000.000	54.000,00		
2213.00.1.0	ALIENAÇÃO DE BENS MÓVEIS E SEMOVENTES	0.000.000	54.000,00		
2213.00.1.1	ALIENAÇÃO DE BENS MÓVEIS E SEMOVENTES-PRINCIPAL	0.01.20	54.000,00		
2400.00.0.0	TRANSFERÊNCIAS DE CAPITAL	0.000.000		1.510.000,00	
2410.00.0.0	TRANSFERÊNCIAS DA UNIÃO E DE SUAS ENTIDADES	0.000.000		1.110.000,00	
2418.00.0.0	TRANSFERÊNCIAS DA UNIÃO - ESPECÍFICAS DE ESTADOS, DF E MUNIC	0.000.000	1.110.000,00		
2418.03.0.0	TRANSFERÊNCIA DE RECURSOS DO SISTEMA ÚNICO DE SAÚDE - SUS -	0.000.000	300.000,00		
2418.03.1.0	TRANSFERÊNCIA DE RECURSOS DO SUS - ATENÇÃO BÁSICA	0.000.000	150.000,00		
2418.03.1.1	TRANSFERÊNCIA DE RECURSOS DO SUS - ATENÇÃO BÁSICA-PRINCIPAL	0.05.27	150.000,00		
2418.03.2.0	TRANSFERÊNCIA DE RECURSOS DO SUS - ATENÇÃO DE MÉDIA E ALTA C	0.000.000	150.000,00		
2418.03.2.1	TRANSFERÊNCIA DE RECURSOS DO SUS - ATENÇÃO DE MÉDIA E ALTA C	0.05.27	150.000,00		
2418.05.0.0	TRANSFERÊNCIAS DE RECURSOS DESTINADOS A PROGRAMAS DE EDUCAÇÃO	0.000.000	200.000,00		
2418.05.1.0	TRANSFERÊNCIAS DE RECURSOS DESTINADOS A PROGRAMAS DE EDUCAÇÃO	0.000.000	200.000,00		
2418.05.1.1	TRANSFERÊNCIAS DE RECURSOS DESTINADOS A PROGRAMAS DE EDUCAÇÃO	0.05.26	200.000,00		
2418.10.0.0	TRANSFERÊNCIA DE CONVÊNIOS DA UNIÃO E DE SUAS ENTIDADES	0.000.000	610.000,00		
2418.10.5.0	TRANSFERÊNCIAS DE CONVÊNIOS DA UNIÃO DESTINADAS A PROGRAMAS	0.000.000	90.000,00		
2418.10.5.1	TRANSFERÊNCIAS DE CONVÊNIOS DA UNIÃO DESTINADAS A PROGRAMAS	0.05.28	90.000,00		
2418.10.9.0	OUTRAS TRANSFERÊNCIAS DE CONVÊNIOS DA UNIÃO	0.000.000	520.000,00		
2418.10.9.1	OUTRAS TRANSFERÊNCIAS DE CONVÊNIOS DA UNIÃO-PRINCIPAL	0.05.16	50.000,00		
2418.10.9.1	OUTRAS TRANSFERÊNCIAS DE CONVÊNIOS DA UNIÃO-PRINCIPAL	0.05.28	470.000,00		
2420.00.0.0	TRANSFERÊNCIAS DOS ESTADOS E DO DISTRITO FEDERAL E DE SUAS E	0.000.000		400.000,00	
2428.00.0.0	TRANSFERÊNCIAS DOS ESTADOS, DISTRITO FEDERAL, E DE SUAS ENTI	0.000.000	400.000,00		
2428.10.0.0	TRANSFERÊNCIAS DE CONVÊNIOS DOS ESTADOS E DO DISTRITO FEDERA	0.000.000	400.000,00		
2428.10.9.0	OUTRAS TRANSFERÊNCIAS DE CONVÊNIO DOS				

**PREFEITURA DO MUNICÍPIO PALMEIRINA**

AV DES JOAO P DE CARVALHO - CNPJ:10144038/0001-91

Anexo 02

Page 5

Orçamento Programa - Exercício de 2019

RECEITAS SEGUNDO AS CATEGORIAS ECONOMICASDocumento Assinado Digitalmente por: MARCELO NEVES DE LIMA
Acesse em: <https://eicelice.pe.gov.br/epp/validarDoc.seam> Código do Documento: 32014028-2624-474a-afd5-6ea0f05b1f1e

Código	Especificação	F.R.	Desdobramento	SubCategoria Fonte	Categoria Econômica
	ESTADOS	0.000.000	400.000,00		
2428.10.9.1	OUTRAS TRANSFERÊNCIAS DE CONVÊNIO DOS ESTADOS-PRINCIPAL	0.02.28	400.000,00		
9000.00.0.0	(R) DEDUÇÕES DA RECEITA	0.000.000			-2.574.400,00
9500.00.0.0	(R) DEDUÇÕES DO FUNDEB	0.000.000		-2.574.400,00	
9510.00.0.0	(R) DEDUÇÕES DO FUNDEB	0.000.000	-2.574.400,00		
9510.00.0.0	(R) DEDUÇÕES DO FUNDEB	0.000.000		-2.574.400,00	
9510.00.0.0	(R) DEDUÇÕES DO FUNDEB	0.01.13	-2.574.400,00		
Total das Receitas (exceto Intra-Orçamentárias)					31.443.500,00

7000.00.0.0	RECEITAS CORRENTES (INTRA)	0.000.000			2.432.500,00
7200.00.0.0	CONTRIBUIÇÕES (INTRA)	0.000.000		2.295.500,00	
7210.00.0.0	CONTRIBUIÇÕES SOCIAIS (INTRA)	0.000.000		2.295.500,00	
7218.00.0.0	CONTRIBUIÇÕES SOCIAIS ESPECÍFICAS DE ESTAD	0.000.000	2.295.500,00		
7218.01.0.0	CONTRIBUIÇÃO DO SERVIDOR CIVIL PARA O PLA	0.000.000	200.000,00		
7218.01.1.0	CPSSS DO SERVIDOR CIVIL ATIVO (INTRA)	0.000.000	200.000,00		
7218.01.1.1	CPSSS DO SERVIDOR CIVIL ATIVO-PRINCIPAL (IN	0.01.12	200.000,00		
7218.03.0.0	CPSSS PATRONAL - SERVIDOR CIVIL - ESPECÍFIC	0.000.000	2.095.500,00		
7218.03.1.0	CPSSS PATRONAL - SERVIDOR CIVIL ATIVO (INTF	0.000.000	2.095.500,00		
7218.03.1.1	CPSSS PATRONAL - SERVIDOR CIVIL ATIVO-PRIN	0.01.12	1.730.000,00		
7218.03.1.1	CPSSS PATRONAL - SERVIDOR CIVIL ATIVO-PRIN	0.01.12	350.000,00		
7218.03.1.2	CPSSS PATRONAL - SERVIDOR CIVIL ATIVO-MUL	0.01.12	15.000,00		
7218.03.1.2	CPSSS PATRONAL - SERVIDOR CIVIL ATIVO-MUL	0.01.12	500,00		
7900.00.0.0	OUTRAS RECEITAS CORRENTES (INTRA)	0.000.000		137.000,00	
7990.00.0.0	DEMAIS RECEITAS CORRENTES (INTRA)	0.000.000		137.000,00	
7990.01.0.0	APORTES PERIÓDICOS PARA AMORTIZAÇÃO DE	0.000.000	137.000,00		
7990.01.1.0	APORTES PERIÓDICOS PARA AMORTIZAÇÃO DE	0.000.000	137.000,00		
7990.01.1.1	APORTES PERIÓDICOS PARA AMORTIZAÇÃO DE	0.01.12	137.000,00		
Total das Receitas (Intra-Orçamentárias)					2.432.500,00

TOTALIZAÇÃO DAS RECEITAS POR CATEGORIA ECONOMICA

RECEITA CORRENTE 32.205.000,00

RECEITA DE CAPITAL 1.671.000,00

Total Geral das Receitas 33.876.000,00

**PREFEITURA DO MUNICÍPIO PALMEIRINA**

AV DES JOAO P DE CARVALHO - CNPJ:10144038/0001-91

Orçamento Programa - Exercício de 2019

Anexo 02

Page 1

LeiData

NATUREZA DA DESPESA - CONSOLIDAÇÃO GERALDocumento Assinado Digitalmente por: MARCELO NEVES DELIMA
Acesse em: https://ce.tec.pe.gov.br/epp/validaDoc.seam Código do documento: 32014028-2624-474a-afds-6ea0f050b1fe

Código	Especificação	Elemento	Modalidade	Grupo	Subgrupo	Valor
30.00.00	DESPESAS CORRENTES					29.928.000,00
31.00.00	PESSOAL E ENCARGOS SOCIAIS					22.185.500,00
31.71.00	TRANSFERÊNCIA A CONSÓRCIOS PÚBLICOS		4.000,00			
31.71.70	RATEIO PELA PARTICIPAÇÃO EM CONSÓRCIO PÚBLICO	4.000,00				
31.90.00	APLICAÇÕES DIRETAS		20.577.500,00			
31.90.01	APOSENTADORIAS, RESERVA REMUNERADA E REFORMAS	5.200.000,00				
31.90.03	PENSÕES	620.000,00				
31.90.04	CONTRATAÇÃO POR TEMPO DETERMINADO	2.717.000,00				
31.90.05	OUTROS BENEFÍCIOS PREVIDENCIÁRIOS	37.000,00				
31.90.11	VENCIMENTOS E VANTAGENS FIXAS - PESSOAL CIVIL	9.782.000,00				
31.90.13	OBRIGAÇÕES PATRONAIS	1.084.000,00				
31.90.16	OUTRAS DESPESAS VARIÁVEIS - PESSOAL CIVIL	6.000,00				
31.90.91	SENTENÇAS JUDICIAIS	850.500,00				
31.90.92	DESPESAS DE EXERCÍCIOS ANTERIORES	8.000,00				
31.90.94	INDENIZAÇÕES E RESTITUIÇÕES TRABALHISTAS	273.000,00				
31.91.00	APLICAÇÕES DIRETAS- INTRA-ORÇAMENTÁRIAS		1.604.000,00			
31.91.13	OBRIGAÇÕES PATRONAIS	1.604.000,00				
32.00.00	JUROS E ENCARGOS DA DÍVIDA					14.000,00
32.90.00	APLICAÇÕES DIRETAS		14.000,00			
32.90.21	JUROS SOBRE A DÍVIDA POR CONTRATO	500,00				
32.90.22	OUTROS ENCARGOS SOBRE A DÍVIDA POR CONTRATO	13.500,00				
33.00.00	OUTRAS DESPESAS CORRENTES					7.728.500,00
33.50.00	TRANSFERÊNCIAS A INSTITUIÇÕES PRIVADAS SEM FINS LUCRATIVOS		12.000,00			
33.50.41	CONTRIBUIÇÕES	12.000,00				
33.71.00	TRANSFERÊNCIA A CONSÓRCIOS PÚBLICOS		4.000,00			
33.71.70	RATEIO PELA PARTICIPAÇÃO EM CONSÓRCIO PÚBLICO	4.000,00				
33.72.00	Execução Orçamentária Delegada a Consórcios Públicos		61.000,00			
33.72.39	OUTROS SERVIÇOS DE TERCEIROS - PESSOA JURÍDICA	61.000,00				
33.90.00	APLICAÇÕES DIRETAS		7.651.500,00			
33.90.14	DIÁRIAS - CIVIL	247.000,00				
33.90.30	MATERIAL DE CONSUMO	2.543.000,00				
33.90.31	PREMIAÇÕES CULTURAIS, ARTÍSTICAS, CIENTÍFICAS, DESPORTIVAS E	21.000,00				
33.90.32	MATERIAL, BEM OU SERVIÇO PARA DISTRIBUIÇÃO GRATUITA	176.000,00				
33.90.33	PASSAGENS E DESPESAS COM LOCOMOÇÃO	27.000,00				
33.90.35	SERVIÇOS DE CONSULTORIA	575.000,00				
33.90.36	OUTROS SERVIÇOS DE TERCEIROS - PESSOA FÍSICA	1.014.000,00				
33.90.39	OUTROS SERVIÇOS DE TERCEIROS - PESSOA JURÍDICA	2.833.000,00				
33.90.47	OBRIGAÇÕES TRIBUTÁRIAS E CONTRIBUTIVAS	106.500,00				
33.90.91	SENTENÇAS JUDICIAIS	10.000,00				
33.90.92	DESPESAS DE EXERCÍCIOS ANTERIORES	24.000,00				
33.90.93	INDENIZAÇÕES E RESTITUIÇÕES	75.000,00				
40.00.00	DESPESAS DE CAPITAL					3.648.000,00
44.00.00	INVESTIMENTOS					3.406.000,00
44.90.00	APLICAÇÕES DIRETAS		3.406.000,00			
44.90.51	OBRAS E INSTALAÇÕES	2.104.000,00				
44.90.52	EQUIPAMENTOS E MATERIAL PERMANENTE	1.131.000,00				
44.90.61	AQUISIÇÃO DE IMÓVEIS	171.000,00				
46.00.00	AMORTIZAÇÃO DA DÍVIDA					242.000,00
46.90.00	APLICAÇÕES DIRETAS		232.000,00			
46.90.71	PRINCIPAL DA DÍVIDA CONTRATUAL RESGATADA	232.000,00				
46.91.00	APLICAÇÕES DIRETAS- INTRA-ORÇAMENTÁRIAS		10.000,00			
46.91.71	PRINCIPAL DA DÍVIDA CONTRATUAL RESGATADA	10.000,00				
90.00.00	RESERVA DE CONTINGÊNCIA					300.000,00
99.00.00	RESERVA DE CONTINGÊNCIA					300.000,00
99.99.00	A DEFINIR		300.000,00			
99.99.99	A CLASSIFICAR	300.000,00				



NATUREZA DA DESPESA - CONSOLIDAÇÃO GERAL



Documento Assinado Digitalmente por: MARCELO NEVES DE LIMA
 Acesso em: 08/05/2019 10:53:11 AM
 URL: https://doc.oca.pe.gov.br/epp/validaDoc.seam Código do documento: 32014028-2624-474a-afds-6ea0f055b01e

Código	Especificação	Elemento	Modalidade	Grupo	Valor
					33.876.000,00
				TOTAL	33.876.000,00



NATUREZA DA DESPESA POR ORGÃO

PODER ORGÃO						
01 PODER LEGISLATIVO						
01 PODER LEGISLATIVO						
Código	Especificação	F.R.	Elemento	Modalidade	Grupo	Categoria Econômica
3.0.00.00	DESPESAS CORRENTES	0.000.000				953.000,00
3.1.00.00	PESSOAL E ENCARGOS SOCIAIS	0.000.000			716.000,00	
3.1.90.00	APLICAÇÕES DIRETAS	0.000.000		711.000,00		
3.1.90.11	VENCIMENTOS E VANTAGENS FIXAS - PESSOAL CIVIL	0.01.13	585.000,00			
3.1.90.13	OBRIGAÇÕES PATRONAIS	0.01.13	120.000,00			
3.1.90.91	SENTENÇAS JUDICIAIS	0.01.13	500,00			
3.1.90.92	DESPESAS DE EXERCÍCIOS ANTERIORES	0.01.13	500,00			
3.1.90.94	INDENIZAÇÕES E RESTITUIÇÕES TRABALHISTAS	0.01.13	5.000,00			
3.1.91.00	APLICAÇÕES DIRETAS- INTRA-ORÇAMENTÁRIAS	0.000.000		5.000,00		
3.1.91.13	OBRIGAÇÕES PATRONAIS	0.01.13	5.000,00			
3.2.00.00	JUROS E ENCARGOS DA DÍVIDA	0.000.000			1.000,00	
3.2.90.00	APLICAÇÕES DIRETAS	0.000.000		1.000,00		
3.2.90.21	JUROS SOBRE A DÍVIDA POR CONTRATO	0.01.13	500,00			
3.2.90.22	OUTROS ENCARGOS SOBRE A DÍVIDA POR CONTRATO	0.01.13	500,00			
3.3.00.00	OUTRAS DESPESAS CORRENTES	0.000.000			236.000,00	
3.3.90.00	APLICAÇÕES DIRETAS	0.000.000		236.000,00		
3.3.90.14	DIÁRIAS - CIVIL	0.01.13	15.000,00			
3.3.90.30	MATERIAL DE CONSUMO	0.01.13	60.000,00			
3.3.90.33	PASSAGENS E DESPESAS COM LOCOMOÇÃO	0.01.13	500,00			
3.3.90.35	SERVIÇOS DE CONSULTORIA	0.01.13	55.000,00			
3.3.90.36	OUTROS SERVIÇOS DE TERCEIROS - PESSOA FÍSICA	0.01.13	6.000,00			
3.3.90.39	OUTROS SERVIÇOS DE TERCEIROS - PESSOA JURÍDICA	0.01.13	50.000,00			
3.3.90.47	OBRIGAÇÕES TRIBUTÁRIAS E CONTRIBUTIVAS	0.01.13	500,00			
3.3.90.92	DESPESAS DE EXERCÍCIOS ANTERIORES	0.01.13	1.000,00			
3.3.90.93	INDENIZAÇÕES E RESTITUIÇÕES	0.01.13	48.000,00			
4.0.00.00	DESPESAS DE CAPITAL	0.000.000				27.000,00
4.4.00.00	INVESTIMENTOS	0.000.000			25.000,00	
4.4.90.00	APLICAÇÕES DIRETAS	0.000.000		25.000,00		
4.4.90.51	OBRAS E INSTALAÇÕES	0.01.13	15.000,00			
4.4.90.52	EQUIPAMENTOS E MATERIAL PERMANENTE	0.01.13	10.000,00			
4.6.00.00	AMORTIZAÇÃO DA DÍVIDA	0.000.000			2.000,00	
4.6.90.00	APLICAÇÕES DIRETAS	0.000.000		2.000,00		
4.6.90.71	PRINCIPAL DA DÍVIDA CONTRATUAL RESGATADA	0.01.13	2.000,00			
T O T A L						980.000,00



NATUREZA DA DESPESA POR ORGÃO

PODER ORGÃO						
02 PODER EXECUTIVO 01 GABINETE DO PREFEITO						
Código	Especificação	F.R.	Elemento	Modalidade	Grupo	Categoria Econômica
3.0.00.00	DESPESAS CORRENTES	0.000.000				1.176.000,00
3.1.00.00	PESSOAL E ENCARGOS SOCIAIS	0.000.000			866.000,00	
3.1.90.00	APLICAÇÕES DIRETAS	0.000.000		850.000,00		
3.1.90.11	VENCIMENTOS E VANTAGENS FIXAS - PESSOAL CIVIL	0.01.13	714.000,00			
3.1.90.13	OBRIGAÇÕES PATRONAIS	0.01.13	131.000,00			
3.1.90.94	INDENIZAÇÕES E RESTITUIÇÕES TRABALHISTAS	0.01.13	5.000,00			
3.1.91.00	APLICAÇÕES DIRETAS- INTRA-ORÇAMENTÁRIAS	0.000.000		16.000,00		
3.1.91.13	OBRIGAÇÕES PATRONAIS	0.01.13	16.000,00			
3.3.00.00	OUTRAS DESPESAS CORRENTES	0.000.000			310.000,00	
3.3.90.00	APLICAÇÕES DIRETAS	0.000.000		310.000,00		
3.3.90.14	DIÁRIAS - CIVIL	0.01.13	37.000,00			
3.3.90.30	MATERIAL DE CONSUMO	0.01.13	34.000,00			
3.3.90.33	PASSAGENS E DESPESAS COM LOCOMOÇÃO	0.01.13	15.000,00			
3.3.90.35	SERVIÇOS DE CONSULTORIA	0.01.13	135.000,00			
3.3.90.36	OUTROS SERVIÇOS DE TERCEIROS - PESSOA FÍSICA	0.01.13	30.000,00			
3.3.90.39	OUTROS SERVIÇOS DE TERCEIROS - PESSOA JURÍDICA	0.01.13	59.000,00			
4.0.00.00	DESPESAS DE CAPITAL	0.000.000				12.000,00
4.4.00.00	INVESTIMENTOS	0.000.000			12.000,00	
4.4.90.00	APLICAÇÕES DIRETAS	0.000.000		12.000,00		
4.4.90.52	EQUIPAMENTOS E MATERIAL PERMANENTE	0.01.13	12.000,00			
TOTAL						1.188.000,00



Documento Assinado Digitalmente por: MARCELO NEVES DELIMA
 Acesse em: <https://epec.cpe.gov.br/epp/validarDoc.seam> Código do documento: 32014028-2624-474a-afd5-6ea0f05b91fe

NATUREZA DA DESPESA POR ORGÃO

PODER ORGÃO						
02 PODER EXECUTIVO						
02 SECRETARIA DE GOVERNO E ADMINISTRAÇÃO						
Código	Especificação	F.R.	Elemento	Modalidade	Grupo	Categoria Econômica
3.0.00.00	DESPESAS CORRENTES	0.000.000				1.232.000,00
3.1.00.00	PESSOAL E ENCARGOS SOCIAIS	0.000.000			860.000,00	
3.1.90.00	APLICAÇÕES DIRETAS	0.000.000		751.000,00		
3.1.90.04	CONTRATAÇÃO POR TEMPO DETERMINADO	0.01.13	40.000,00			
3.1.90.11	VENCIMENTOS E VANTAGENS FIXAS - PESSOAL CIVIL	0.01.13	690.000,00			
3.1.90.13	OBRIGAÇÕES PATRONAIS	0.01.13	16.000,00			
3.1.90.92	DESPESAS DE EXERCÍCIOS ANTERIORES	0.01.13	2.000,00			
3.1.90.94	INDENIZAÇÕES E RESTITUIÇÕES TRABALHISTAS	0.01.13	3.000,00			
3.1.91.00	APLICAÇÕES DIRETAS- INTRA-ORÇAMENTÁRIAS	0.000.000		109.000,00		
3.1.91.13	OBRIGAÇÕES PATRONAIS	0.01.13	109.000,00			
3.3.00.00	OUTRAS DESPESAS CORRENTES	0.000.000			372.000,00	
3.3.90.00	APLICAÇÕES DIRETAS	0.000.000		372.000,00		
3.3.90.14	DIÁRIAS - CIVIL	0.01.13	31.000,00			
3.3.90.30	MATERIAL DE CONSUMO	0.01.13	22.000,00			
3.3.90.35	SERVIÇOS DE CONSULTORIA	0.01.13	35.000,00			
3.3.90.36	OUTROS SERVIÇOS DE TERCEIROS - PESSOA FÍSICA	0.01.13	39.000,00			
3.3.90.39	OUTROS SERVIÇOS DE TERCEIROS - PESSOA JURÍDICA	0.01.13	235.000,00			
3.3.90.92	DESPESAS DE EXERCÍCIOS ANTERIORES	0.01.13	10.000,00			
4.0.00.00	DESPESAS DE CAPITAL	0.000.000				31.000,00
4.4.00.00	INVESTIMENTOS	0.000.000			31.000,00	
4.4.90.00	APLICAÇÕES DIRETAS	0.000.000		31.000,00		
4.4.90.51	OBRAS E INSTALAÇÕES	0.01.13	20.000,00			
4.4.90.52	EQUIPAMENTOS E MATERIAL PERMANENTE	0.01.13	11.000,00			
T O T A L						1.263.000,00



Documento Assinado Digitalmente por: MARCELO NEVES DELIMA
 Acesse em: <https://epp/validarDoc.seam> Código do documento: 32014028-2624-4-4a-afd5-6ea005051e

NATUREZA DA DESPESA POR ORGÃO

PODER		02 PODER EXECUTIVO				
ORGÃO		03 CONTROLADORIA GERAL				
Código	Especificação	F.R.	Elemento	Modalidade	Grupo	Categoria Econômica
3.0.00.00	DESPESAS CORRENTES	0.000.000				79.000,00
3.1.00.00	PESSOAL E ENCARGOS SOCIAIS	0.000.000			62.000,00	
3.1.90.00	APLICAÇÕES DIRETAS	0.000.000		61.000,00		
3.1.90.11	VENCIMENTOS E VANTAGENS FIXAS - PESSOAL CIVIL	0.01.13	50.000,00			
3.1.90.13	OBRIGAÇÕES PATRONAIS	0.01.13	10.000,00			
3.1.90.94	INDENIZAÇÕES E RESTITUIÇÕES TRABALHISTAS	0.01.13	1.000,00			
3.1.91.00	APLICAÇÕES DIRETAS- INTRA-ORÇAMENTÁRIAS	0.000.000		1.000,00		
3.1.91.13	OBRIGAÇÕES PATRONAIS	0.01.13	1.000,00			
3.3.00.00	OUTRAS DESPESAS CORRENTES	0.000.000			17.000,00	
3.3.90.00	APLICAÇÕES DIRETAS	0.000.000		17.000,00		
3.3.90.14	DIÁRIAS - CIVIL	0.01.13	5.000,00			
3.3.90.30	MATERIAL DE CONSUMO	0.01.13	8.000,00			
3.3.90.36	OUTROS SERVIÇOS DE TERCEIROS - PESSOA FÍSICA	0.01.13	1.000,00			
3.3.90.39	OUTROS SERVIÇOS DE TERCEIROS - PESSOA JURÍDICA	0.01.13	3.000,00			
4.0.00.00	DESPESAS DE CAPITAL	0.000.000				3.000,00
4.4.00.00	INVESTIMENTOS	0.000.000			3.000,00	
4.4.90.00	APLICAÇÕES DIRETAS	0.000.000		3.000,00		
4.4.90.52	EQUIPAMENTOS E MATERIAL PERMANENTE	0.01.13	3.000,00			
TOTAL						82.000,00

**PREFEITURA DO MUNICÍPIO PALMEIRINA**

AV DES JOAO P DE CARVALHO - CNPJ:10144038/0001-91

Orçamento Programa - Exercício de 2019

Anexo 02

Page 5

LeiData

Documento Assinado Digitalmente por: MARCELO NEVES DELIMA
Acesse em: <https://epec.leg.br/epi/validarDoc.seam> Código do documento: 32014028-2624-474a-af15-6ea0f05b0f1e**NATUREZA DA DESPESA POR ORGÃO**

PODER						
ORGÃO						
02 PODER EXECUTIVO						
04 SECRETARIA DE FINANÇAS E PLANEJAMENTO						
Código	Especificação	F.R.	Elemento	Modalidade	Grupo	Categoria Econômica
3.0.00.00	DESPESAS CORRENTES	0.000.000				1.833.000,00
3.1.00.00	PESSOAL E ENCARGOS SOCIAIS	0.000.000			1.382.000,00	
3.1.90.00	APLICAÇÕES DIRETAS	0.000.000		1.333.000,00		
3.1.90.11	VENCIMENTOS E VANTAGENS FIXAS - PESSOAL CIVIL	0.01.13	435.000,00			
3.1.90.13	OBRIGAÇÕES PATRONAIS	0.01.13	44.000,00			
3.1.90.16	OUTRAS DESPESAS VARIÁVEIS - PESSOAL CIVIL	0.01.13	1.000,00			
3.1.90.91	SENTENÇAS JUDICIAIS	0.01.13	850.000,00			
3.1.90.94	INDENIZAÇÕES E RESTITUIÇÕES TRABALHISTAS	0.01.13	3.000,00			
3.1.91.00	APLICAÇÕES DIRETAS- INTRA-ORÇAMENTÁRIAS	0.000.000		49.000,00		
3.1.91.13	OBRIGAÇÕES PATRONAIS	0.01.13	49.000,00			
3.2.00.00	JUROS E ENCARGOS DA DÍVIDA	0.000.000			13.000,00	
3.2.90.00	APLICAÇÕES DIRETAS	0.000.000		13.000,00		
3.2.90.22	OUTROS ENCARGOS SOBRE A DÍVIDA POR CONTRATO	0.01.13	13.000,00			
3.3.00.00	OUTRAS DESPESAS CORRENTES	0.000.000			438.000,00	
3.3.50.00	TRANSFERÊNCIAS A INSTITUIÇÕES PRIVADAS SEM FINS LUCRATIVAS	0.000.000		10.000,00		
3.3.50.41	CONTRIBUIÇÕES	0.01.13	10.000,00			
3.3.90.00	APLICAÇÕES DIRETAS	0.000.000		428.000,00		
3.3.90.14	DIÁRIAS - CIVIL	0.01.13	8.000,00			
3.3.90.30	MATERIAL DE CONSUMO	0.01.13	40.000,00			
3.3.90.31	PREMIAÇÕES CULTURAIS, ARTÍSTICAS, CIENTÍFICAS, DESPORTIVAS	0.01.13	10.000,00			
3.3.90.35	SERVIÇOS DE CONSULTORIA	0.01.13	125.000,00			
3.3.90.36	OUTROS SERVIÇOS DE TERCEIROS - PESSOA FÍSICA	0.01.13	25.000,00			
3.3.90.39	OUTROS SERVIÇOS DE TERCEIROS - PESSOA JURÍDICA	0.01.13	90.000,00			
3.3.90.47	OBRIGAÇÕES TRIBUTÁRIAS E CONTRIBUTIVAS	0.01.13	100.000,00			
3.3.90.91	SENTENÇAS JUDICIAIS	0.01.13	10.000,00			
3.3.90.93	INDENIZAÇÕES E RESTITUIÇÕES	0.01.13	20.000,00			
4.0.00.00	DESPESAS DE CAPITAL	0.000.000				256.000,00
4.4.00.00	INVESTIMENTOS	0.000.000			16.000,00	
4.4.90.00	APLICAÇÕES DIRETAS	0.000.000		16.000,00		
4.4.90.52	EQUIPAMENTOS E MATERIAL PERMANENTE	0.01.13	16.000,00			
4.6.00.00	AMORTIZAÇÃO DA DÍVIDA	0.000.000			240.000,00	
4.6.90.00	APLICAÇÕES DIRETAS	0.000.000		230.000,00		
4.6.90.71	PRINCIPAL DA DÍVIDA CONTRATUAL RESGATADA	0.01.13	230.000,00			
4.6.91.00	APLICAÇÕES DIRETAS- INTRA-ORÇAMENTÁRIAS	0.000.000		10.000,00		
4.6.91.71	PRINCIPAL DA DÍVIDA CONTRATUAL RESGATADA	0.01.13	10.000,00			
9.0.00.00	RESERVA DE CONTINGÊNCIA	0.000.000				300.000,00
9.9.00.00	RESERVA DE CONTINGÊNCIA	0.000.000			300.000,00	
9.9.99.00	A DEFINIR	0.000.000		300.000,00		
9.9.99.99	A CLASSIFICAR	0.01.13	300.000,00			



PREFEITURA DO MUNICIPIO PALMEIRINA

AV DES JOAO P DE CARVALHO - CNPJ:10144038/0001-91

Orçamento Programa - Exercício de 2019

Anexo 02

Page 6

LeiData



Documento Assinado Digitalmente por MARCELO NEVES DE LIMA
Acesse em: <https://epec.sei.gov.br/ptp/validarDoc.seam> Código do documento: 32014028-2624-474a-afd5-6ea0f05b0f1e

NATUREZA DA DESPESA POR ORGÃO

PODER	02 PODER EXECUTIVO					
ORGÃO	04 SECRETARIA DE FINANÇAS E PLANEJAMENTO					
Código	Especificação	F.R.	Elemento	Modalidade	Grupo	Categoria Econômica
TOTAL						2.389.000,00

**PREFEITURA DO MUNICIPIO PALMEIRINA**

AV DES JOAO P DE CARVALHO - CNPJ:10144038/0001-91

Orçamento Programa - Exercício de 2019

Anexo 02

Page 7

LeiData

Documento Assinado Digitalmente por: MARCELO NEVES DELIMA
Acesse em: <https://epec.cnpj.gov.br/epp/validarDoc.seam> Código do documento: 32014028-2624-474a-afd5-6ea0f05b0f1e**NATUREZA DA DESPESA POR ORGÃO**

PODER						
ORGÃO						
02 PODER EXECUTIVO						
05 SECRETARIA DE EDUCAÇÃO, CULTURA E ESPORTES						
Código	Especificação	F.R.	Elemento	Modalidade	Grupo	Categoria Econômica
3.0.00.00	DESPESAS CORRENTES	0.000.000				9.788.000,00
3.1.00.00	PESSOAL E ENCARGOS SOCIAIS	0.000.000			7.279.000,00	
3.1.90.00	APLICAÇÕES DIRETAS	0.000.000		6.257.000,00		
3.1.90.04	CONTRATAÇÃO POR TEMPO DETERMINADO	0.01.13	13.000,00			
3.1.90.04	CONTRATAÇÃO POR TEMPO DETERMINADO	0.05.05	634.000,00			
3.1.90.11	VENCIMENTOS E VANTAGENS FIXAS - PESSOAL CIVIL	0.01.13	118.000,00			
3.1.90.11	VENCIMENTOS E VANTAGENS FIXAS - PESSOAL CIVIL	0.05.05	5.119.000,00			
3.1.90.13	OBRIGAÇÕES PATRONAIS	0.01.13	17.000,00			
3.1.90.13	OBRIGAÇÕES PATRONAIS	0.05.05	141.000,00			
3.1.90.16	OUTRAS DESPESAS VARIÁVEIS - PESSOAL CIVIL	0.01.13	5.000,00			
3.1.90.92	DESPESAS DE EXERCÍCIOS ANTERIORES	0.01.13	1.000,00			
3.1.90.94	INDENIZAÇÕES E RESTITUIÇÕES TRABALHISTAS	0.01.13	5.000,00			
3.1.90.94	INDENIZAÇÕES E RESTITUIÇÕES TRABALHISTAS	0.05.05	204.000,00			
3.1.91.00	APLICAÇÕES DIRETAS- INTRA-ORÇAMENTÁRIAS	0.000.000		1.022.000,00		
3.1.91.13	OBRIGAÇÕES PATRONAIS	0.01.13	11.000,00			
3.1.91.13	OBRIGAÇÕES PATRONAIS	0.05.05	1.011.000,00			
3.3.00.00	OUTRAS DESPESAS CORRENTES	0.000.000			2.509.000,00	
3.3.50.00	TRANSFERÊNCIAS A INSTITUIÇÕES PRIVADAS SEM FINS LUCRATIVAS	0.000.000		2.000,00		
3.3.50.41	CONTRIBUIÇÕES	0.01.13	1.000,00			
3.3.50.41	CONTRIBUIÇÕES	0.02.28	1.000,00			
3.3.90.00	APLICAÇÕES DIRETAS	0.000.000		2.507.000,00		
3.3.90.14	DIÁRIAS - CIVIL	0.01.13	24.000,00			
3.3.90.14	DIÁRIAS - CIVIL	0.05.05	5.000,00			
3.3.90.30	MATERIAL DE CONSUMO	0.01.13	564.000,00			
3.3.90.30	MATERIAL DE CONSUMO	0.02.06	10.000,00			
3.3.90.30	MATERIAL DE CONSUMO	0.02.28	10.000,00			
3.3.90.30	MATERIAL DE CONSUMO	0.05.05	112.000,00			
3.3.90.30	MATERIAL DE CONSUMO	0.05.21	50.000,00			
3.3.90.30	MATERIAL DE CONSUMO	0.05.22	3.000,00			
3.3.90.30	MATERIAL DE CONSUMO	0.05.23	151.000,00			
3.3.90.30	MATERIAL DE CONSUMO	0.05.24	10.000,00			
3.3.90.30	MATERIAL DE CONSUMO	0.05.25	104.000,00			
3.3.90.31	PREMIAÇÕES CULTURAIS, ARTÍSTICAS, CIENTÍFICAS, DESPESAS	0.01.13	6.000,00			
3.3.90.31	PREMIAÇÕES CULTURAIS, ARTÍSTICAS, CIENTÍFICAS, DESPESAS	0.02.28	5.000,00			
3.3.90.32	MATERIAL, BEM OU SERVIÇO PARA DISTRIBUIÇÃO GRATUITA	0.01.13	25.000,00			
3.3.90.32	MATERIAL, BEM OU SERVIÇO PARA DISTRIBUIÇÃO GRATUITA	0.05.05	4.000,00			
3.3.90.33	PASSAGENS E DESPESAS COM LOCOMOÇÃO	0.01.13	10.000,00			
3.3.90.35	SERVIÇOS DE CONSULTORIA	0.01.13	11.000,00			
3.3.90.36	OUTROS SERVIÇOS DE TERCEIROS - PESSOA FÍSICA	0.01.13	267.000,00			

**PREFEITURA DO MUNICÍPIO PALMEIRINA**

AV DES JOAO P DE CARVALHO - CNPJ:10144038/0001-91

Orçamento Programa - Exercício de 2019

Anexo 02

Page 8

LeiData

Documento Assinado Digitalmente por: MARCELO NEVES DELIMA
Acesse em: <https://epec.epp.br/epp/validarDoc.seam> Código do documento: 32014028-2624-474a-afd5-6e10050b11e**NATUREZA DA DESPESA POR ORGÃO**

PODER						
ORGÃO						
02 PODER EXECUTIVO						
05 SECRETARIA DE EDUCAÇÃO, CULTURA E ESPORTES						
Código	Especificação	F.R.	Elemento	Modalidade	Grupo	Categoria Econômica
3.3.90.36	OUTROS SERVIÇOS DE TERCEIROS - PESSOA FÍSICA	0.02.06	10.000,00			
3.3.90.36	OUTROS SERVIÇOS DE TERCEIROS - PESSOA FÍSICA	0.02.28	4.000,00			
3.3.90.36	OUTROS SERVIÇOS DE TERCEIROS - PESSOA FÍSICA	0.05.05	20.000,00			
3.3.90.36	OUTROS SERVIÇOS DE TERCEIROS - PESSOA FÍSICA	0.05.21	10.000,00			
3.3.90.36	OUTROS SERVIÇOS DE TERCEIROS - PESSOA FÍSICA	0.05.22	1.000,00			
3.3.90.36	OUTROS SERVIÇOS DE TERCEIROS - PESSOA FÍSICA	0.05.24	10.000,00			
3.3.90.39	OUTROS SERVIÇOS DE TERCEIROS - PESSOA JURÍDICA	0.01.13	491.000,00			
3.3.90.39	OUTROS SERVIÇOS DE TERCEIROS - PESSOA JURÍDICA	0.02.06	70.000,00			
3.3.90.39	OUTROS SERVIÇOS DE TERCEIROS - PESSOA JURÍDICA	0.02.28	50.000,00			
3.3.90.39	OUTROS SERVIÇOS DE TERCEIROS - PESSOA JURÍDICA	0.05.05	116.000,00			
3.3.90.39	OUTROS SERVIÇOS DE TERCEIROS - PESSOA JURÍDICA	0.05.21	246.000,00			
3.3.90.39	OUTROS SERVIÇOS DE TERCEIROS - PESSOA JURÍDICA	0.05.22	3.000,00			
3.3.90.39	OUTROS SERVIÇOS DE TERCEIROS - PESSOA JURÍDICA	0.05.24	101.000,00			
3.3.90.47	OBRIGAÇÕES TRIBUTÁRIAS E CONTRIBUTIVAS	0.01.13	1.000,00			
3.3.90.47	OBRIGAÇÕES TRIBUTÁRIAS E CONTRIBUTIVAS	0.05.05	2.000,00			
3.3.90.92	DESPESAS DE EXERCÍCIOS ANTERIORES	0.01.13	1.000,00			
4.0.00.00	DESPESAS DE CAPITAL	0.000.000				874.000,00
4.4.00.00	INVESTIMENTOS	0.000.000			874.000,00	
4.4.90.00	APLICAÇÕES DIRETAS	0.000.000		874.000,00		
4.4.90.51	OBRAS E INSTALAÇÕES	0.01.13	465.000,00			
4.4.90.51	OBRAS E INSTALAÇÕES	0.05.05	10.000,00			
4.4.90.51	OBRAS E INSTALAÇÕES	0.05.21	20.000,00			
4.4.90.51	OBRAS E INSTALAÇÕES	0.05.26	100.000,00			
4.4.90.51	OBRAS E INSTALAÇÕES	0.05.28	10.000,00			
4.4.90.52	EQUIPAMENTOS E MATERIAL PERMANENTE	0.01.13	72.000,00			
4.4.90.52	EQUIPAMENTOS E MATERIAL PERMANENTE	0.02.06	10.000,00			
4.4.90.52	EQUIPAMENTOS E MATERIAL PERMANENTE	0.05.05	32.000,00			
4.4.90.52	EQUIPAMENTOS E MATERIAL PERMANENTE	0.05.21	10.000,00			
4.4.90.52	EQUIPAMENTOS E MATERIAL PERMANENTE	0.05.22	4.000,00			
4.4.90.52	EQUIPAMENTOS E MATERIAL PERMANENTE	0.05.24	10.000,00			
4.4.90.61	AQUISIÇÃO DE IMÓVEIS	0.01.13	21.000,00			
4.4.90.61	AQUISIÇÃO DE IMÓVEIS	0.05.05	10.000,00			
4.4.90.61	AQUISIÇÃO DE IMÓVEIS	0.05.26	100.000,00			
TOTAL						10.662.000,00

**PREFEITURA DO MUNICÍPIO PALMEIRINA**

AV DES JOAO P DE CARVALHO - CNPJ:10144038/0001-91

Orçamento Programa - Exercício de 2019

Anexo 02

Page 9

LeiData

Documento Assinado Digitalmente por: MARCELO NEVES DELIMA
Acesse em: <https://epec.cnpj.gov.br/epp/validarDoc.seam> Código do documento: 32014028-2624-474a-afd5-6ea0050b11e**NATUREZA DA DESPESA POR ORGÃO**

PODER ORGÃO						
02 PODER EXECUTIVO						
06 SECRETARIA DE SAÚDE E SANEAMENTO						
Código	Especificação	F.R.	Elemento	Modalidade	Grupo	Categoria Econômica
3.0.00.00	DESPESAS CORRENTES	0.000.000				5.646.000,00
3.1.00.00	PESSOAL E ENCARGOS SOCIAIS	0.000.000			3.208.000,00	
3.1.71.00	TRANSFERÊNCIA A CONSÓRCIOS PÚBLICOS	0.000.000		4.000,00		
3.1.71.70	RATEIO PELA PARTICIPAÇÃO EM CONSÓRCIO PÚBLICO	0.01.18	1.000,00			
3.1.71.70	RATEIO PELA PARTICIPAÇÃO EM CONSÓRCIO PÚBLICO	0.05.09	3.000,00			
3.1.90.00	APLICAÇÕES DIRETAS	0.000.000		2.960.000,00		
3.1.90.04	CONTRATAÇÃO POR TEMPO DETERMINADO	0.01.18	128.000,00			
3.1.90.04	CONTRATAÇÃO POR TEMPO DETERMINADO	0.05.09	1.498.000,00			
3.1.90.11	VENCIMENTOS E VANTAGENS FIXAS - PESSOAL CIVIL	0.01.18	507.000,00			
3.1.90.11	VENCIMENTOS E VANTAGENS FIXAS - PESSOAL CIVIL	0.05.09	378.000,00			
3.1.90.13	OBRIGAÇÕES PATRONAIS	0.01.18	107.000,00			
3.1.90.13	OBRIGAÇÕES PATRONAIS	0.05.09	325.000,00			
3.1.90.92	DESPESAS DE EXERCÍCIOS ANTERIORES	0.01.18	1.000,00			
3.1.90.94	INDENIZAÇÕES E RESTITUIÇÕES TRABALHISTAS	0.01.18	9.000,00			
3.1.90.94	INDENIZAÇÕES E RESTITUIÇÕES TRABALHISTAS	0.05.09	7.000,00			
3.1.91.00	APLICAÇÕES DIRETAS- INTRA-ORÇAMENTÁRIAS	0.000.000		244.000,00		
3.1.91.13	OBRIGAÇÕES PATRONAIS	0.01.18	51.000,00			
3.1.91.13	OBRIGAÇÕES PATRONAIS	0.05.09	193.000,00			
3.3.00.00	OUTRAS DESPESAS CORRENTES	0.000.000			2.438.000,00	
3.3.71.00	TRANSFERÊNCIA A CONSÓRCIOS PÚBLICOS	0.000.000		4.000,00		
3.3.71.70	RATEIO PELA PARTICIPAÇÃO EM CONSÓRCIO PÚBLICO	0.01.18	1.000,00			
3.3.71.70	RATEIO PELA PARTICIPAÇÃO EM CONSÓRCIO PÚBLICO	0.05.09	3.000,00			
3.3.72.00	Execução Orçamentária Delegada a Consórcios Públicos	0.000.000		61.000,00		
3.3.72.39	OUTROS SERVIÇOS DE TERCEIROS - PESSOA JURÍDICA	0.01.18	40.000,00			
3.3.72.39	OUTROS SERVIÇOS DE TERCEIROS - PESSOA JURÍDICA	0.05.09	21.000,00			
3.3.90.00	APLICAÇÕES DIRETAS	0.000.000		2.373.000,00		
3.3.90.14	DIÁRIAS - CIVIL	0.01.18	38.000,00			
3.3.90.14	DIÁRIAS - CIVIL	0.05.09	27.000,00			
3.3.90.30	MATERIAL DE CONSUMO	0.01.18	365.000,00			
3.3.90.30	MATERIAL DE CONSUMO	0.05.09	637.000,00			
3.3.90.32	MATERIAL, BEM OU SERVIÇO PARA DISTRIBUIÇÃO GRATUITA	0.01.18	30.000,00			
3.3.90.32	MATERIAL, BEM OU SERVIÇO PARA DISTRIBUIÇÃO GRATUITA	0.05.09	45.000,00			
3.3.90.35	SERVIÇOS DE CONSULTORIA	0.01.18	110.000,00			
3.3.90.35	SERVIÇOS DE CONSULTORIA	0.05.09	5.000,00			
3.3.90.36	OUTROS SERVIÇOS DE TERCEIROS - PESSOA FÍSICA	0.01.18	126.000,00			
3.3.90.36	OUTROS SERVIÇOS DE TERCEIROS - PESSOA FÍSICA	0.05.09	130.000,00			
3.3.90.39	OUTROS SERVIÇOS DE TERCEIROS - PESSOA JURÍDICA	0.01.18	479.000,00			
3.3.90.39	OUTROS SERVIÇOS DE TERCEIROS - PESSOA JURÍDICA	0.05.09	365.000,00			
3.3.90.47	OBRIGAÇÕES TRIBUTÁRIAS E CONTRIBUTIVAS	0.01.18	1.000,00			



Documento Assinado Digitalmente por: MARCELO NEVES DE LIMA
 Acesse em: <https://epec.cer.br/gov.br/epp/validador.jspx>

NATUREZA DA DESPESA POR ORGÃO

PODER		02 PODER EXECUTIVO				
ORGÃO		06 SECRETARIA DE SAÚDE E SANEAMENTO				
Código	Especificação	F.R.	Elemento	Modalidade	Grupo	Categoria Econômica
3.3.90.92	DESPESAS DE EXERCÍCIOS ANTERIORES	0.01.18	6.000,00			
3.3.90.92	DESPESAS DE EXERCÍCIOS ANTERIORES	0.05.09	4.000,00			
3.3.90.93	INDENIZAÇÕES E RESTITUIÇÕES	0.01.18	5.000,00			
4.0.00.00	DESPESAS DE CAPITAL	0.000.000				775.000,00
4.4.00.00	INVESTIMENTOS	0.000.000			775.000,00	
4.4.90.00	APLICAÇÕES DIRETAS	0.000.000		775.000,00		
4.4.90.51	OBRAS E INSTALAÇÕES	0.01.18	30.000,00			
4.4.90.51	OBRAS E INSTALAÇÕES	0.05.27	200.000,00			
4.4.90.52	EQUIPAMENTOS E MATERIAL PERMANENTE	0.01.18	236.000,00			
4.4.90.52	EQUIPAMENTOS E MATERIAL PERMANENTE	0.02.27	160.000,00			
4.4.90.52	EQUIPAMENTOS E MATERIAL PERMANENTE	0.05.09	39.000,00			
4.4.90.52	EQUIPAMENTOS E MATERIAL PERMANENTE	0.05.27	100.000,00			
4.4.90.61	AQUISIÇÃO DE IMÓVEIS	0.01.18	10.000,00			
TOTAL						6.421.000,00

**PREFEITURA DO MUNICÍPIO PALMEIRINA**

AV DES JOAO P DE CARVALHO - CNPJ:10144038/0001-91

Orçamento Programa - Exercício de 2019

Anexo 02

Page 11

LeiData

Documento Assinado Digitalmente por: MARCELO NEVES DELIMA
Acesse em: <https://epec.cnpj.gov.br/epp/validarDoc.seam> Código do documento: 32014028-2624-474a-afd5-6ea0055b01e**NATUREZA DA DESPESA POR ORGÃO**

PODER						
ORGÃO						
02 PODER EXECUTIVO						
07 SECRETARIA DE DESENVOLVIMENTO SOCIAL E CIDADANIA						
Código	Especificação	F.R.	Elemento	Modalidade	Grupo	Categoria Econômica
3.0.00.00	DESPESAS CORRENTES	0.000.000				1.118.000,00
3.1.00.00	PESSOAL E ENCARGOS SOCIAIS	0.000.000			607.000,00	
3.1.90.00	APLICAÇÕES DIRETAS	0.000.000		574.000,00		
3.1.90.04	CONTRATAÇÃO POR TEMPO DETERMINADO	0.01.13	23.000,00			
3.1.90.04	CONTRATAÇÃO POR TEMPO DETERMINADO	0.05.16	311.000,00			
3.1.90.11	VENCIMENTOS E VANTAGENS FIXAS - PESSOAL CIVIL	0.01.13	120.000,00			
3.1.90.11	VENCIMENTOS E VANTAGENS FIXAS - PESSOAL CIVIL	0.05.16	7.000,00			
3.1.90.13	OBRIGAÇÕES PATRONAIS	0.01.13	12.000,00			
3.1.90.13	OBRIGAÇÕES PATRONAIS	0.05.16	74.000,00			
3.1.90.92	DESPESAS DE EXERCÍCIOS ANTERIORES	0.01.13	1.000,00			
3.1.90.94	INDENIZAÇÕES E RESTITUIÇÕES TRABALHISTAS	0.01.13	17.000,00			
3.1.90.94	INDENIZAÇÕES E RESTITUIÇÕES TRABALHISTAS	0.05.16	9.000,00			
3.1.91.00	APLICAÇÕES DIRETAS- INTRA-ORÇAMENTÁRIAS	0.000.000		33.000,00		
3.1.91.13	OBRIGAÇÕES PATRONAIS	0.01.13	30.000,00			
3.1.91.13	OBRIGAÇÕES PATRONAIS	0.05.16	3.000,00			
3.3.00.00	OUTRAS DESPESAS CORRENTES	0.000.000			511.000,00	
3.3.90.00	APLICAÇÕES DIRETAS	0.000.000		511.000,00		
3.3.90.14	DIÁRIAS - CIVIL	0.01.13	35.000,00			
3.3.90.14	DIÁRIAS - CIVIL	0.05.16	3.000,00			
3.3.90.30	MATERIAL DE CONSUMO	0.01.13	69.000,00			
3.3.90.30	MATERIAL DE CONSUMO	0.05.16	57.000,00			
3.3.90.32	MATERIAL, BEM OU SERVIÇO PARA DISTRIBUIÇÃO GRATUIT	0.01.13	11.000,00			
3.3.90.32	MATERIAL, BEM OU SERVIÇO PARA DISTRIBUIÇÃO GRATUIT	0.02.16	50.000,00			
3.3.90.32	MATERIAL, BEM OU SERVIÇO PARA DISTRIBUIÇÃO GRATUIT	0.05.16	1.000,00			
3.3.90.35	SERVIÇOS DE CONSULTORIA	0.01.13	45.000,00			
3.3.90.36	OUTROS SERVIÇOS DE TERCEIROS - PESSOA FÍSICA	0.01.13	96.000,00			
3.3.90.36	OUTROS SERVIÇOS DE TERCEIROS - PESSOA FÍSICA	0.05.16	14.000,00			
3.3.90.39	OUTROS SERVIÇOS DE TERCEIROS - PESSOA JURÍDICA	0.01.13	111.000,00			
3.3.90.39	OUTROS SERVIÇOS DE TERCEIROS - PESSOA JURÍDICA	0.05.16	16.000,00			
3.3.90.47	OBRIGAÇÕES TRIBUTÁRIAS E CONTRIBUTIVAS	0.01.13	1.000,00			
3.3.90.92	DESPESAS DE EXERCÍCIOS ANTERIORES	0.01.13	1.000,00			
3.3.90.93	INDENIZAÇÕES E RESTITUIÇÕES	0.01.13	1.000,00			
4.0.00.00	DESPESAS DE CAPITAL	0.000.000				142.000,00
4.4.00.00	INVESTIMENTOS	0.000.000			142.000,00	
4.4.90.00	APLICAÇÕES DIRETAS	0.000.000		142.000,00		
4.4.90.51	OBRAS E INSTALAÇÕES	0.05.16	50.000,00			
4.4.90.52	EQUIPAMENTOS E MATERIAL PERMANENTE	0.01.13	38.000,00			
4.4.90.52	EQUIPAMENTOS E MATERIAL PERMANENTE	0.05.16	54.000,00			



PREFEITURA DO MUNICIPIO PALMEIRINA

AV DES JOAO P DE CARVALHO - CNPJ:10144038/0001-91

Orçamento Programa - Exercício de 2019

Anexo 02

Page 12

LeiData



Documento Assinado Digitalmente por: MARCELO NEVES DE LIMA
Acesse em: <https://epec.eadpalmeirina.pa.gov.br/epp/validaDoc.seam> Código do documento: 32014028-2624-474a-afd5-6ea0f05b0f1e

NATUREZA DA DESPESA POR ORGÃO

PODER	02	PODER EXECUTIVO							
ORGÃO	07	SECRETARIA DE DESENVOLVIMENTO SOCIAL E CIDADANIA							
Código	Especificação	F.R.	Elemento	Modalidade	Grupo	Categoria Econômica			
TOTAL									1.260.000,00

**PREFEITURA DO MUNICÍPIO PALMEIRINA**

AV DES JOAO P DE CARVALHO - CNPJ:10144038/0001-91

Orçamento Programa - Exercício de 2019

Anexo 02

Page 13

LeiData

Documento Assinado Digitalmente por: MARCELO NEVES DELIMA
Acesse em: <https://epec.leg.br/epg/validarDoc.seam> Código do documento: 32014028-2624-47a-afds5Gen0050b7fe**NATUREZA DA DESPESA POR ORGÃO**

PODER ORGÃO						
02 PODER EXECUTIVO						
08 SECRETARIA DE INFRA ESTRUTURA, DESEN. ECONOMICO E TURISMO						
Código	Especificação	F.R.	Elemento	Modalidade	Grupo	Categoria Econômica
3.0.00.00	DESPESAS CORRENTES	0.000.000				1.689.000,00
3.1.00.00	PESSOAL E ENCARGOS SOCIAIS	0.000.000			1.003.000,00	
3.1.90.00	APLICAÇÕES DIRETAS	0.000.000		880.000,00		
3.1.90.04	CONTRATAÇÃO POR TEMPO DETERMINADO	0.01.13	70.000,00			
3.1.90.11	VENCIMENTOS E VANTAGENS FIXAS - PESSOAL CIVIL	0.01.13	780.000,00			
3.1.90.13	OBRIGAÇÕES PATRONAIS	0.01.13	27.000,00			
3.1.90.94	INDENIZAÇÕES E RESTITUIÇÕES TRABALHISTAS	0.01.13	3.000,00			
3.1.91.00	APLICAÇÕES DIRETAS- INTRA-ORÇAMENTÁRIAS	0.000.000		123.000,00		
3.1.91.13	OBRIGAÇÕES PATRONAIS	0.01.13	123.000,00			
3.3.00.00	OUTRAS DESPESAS CORRENTES	0.000.000			686.000,00	
3.3.90.00	APLICAÇÕES DIRETAS	0.000.000		686.000,00		
3.3.90.14	DIÁRIAS - CIVIL	0.01.13	5.000,00			
3.3.90.30	MATERIAL DE CONSUMO	0.01.13	207.000,00			
3.3.90.35	SERVIÇOS DE CONSULTORIA	0.01.13	5.000,00			
3.3.90.36	OUTROS SERVIÇOS DE TERCEIROS - PESSOA FÍSICA	0.01.13	197.000,00			
3.3.90.39	OUTROS SERVIÇOS DE TERCEIROS - PESSOA JURÍDICA	0.01.13	272.000,00			
4.0.00.00	DESPESAS DE CAPITAL	0.000.000				1.416.000,00
4.4.00.00	INVESTIMENTOS	0.000.000			1.416.000,00	
4.4.90.00	APLICAÇÕES DIRETAS	0.000.000		1.416.000,00		
4.4.90.51	OBRAS E INSTALAÇÕES	0.01.13	250.000,00			
4.4.90.51	OBRAS E INSTALAÇÕES	0.02.28	400.000,00			
4.4.90.51	OBRAS E INSTALAÇÕES	0.05.28	460.000,00			
4.4.90.52	EQUIPAMENTOS E MATERIAL PERMANENTE	0.01.13	85.000,00			
4.4.90.52	EQUIPAMENTOS E MATERIAL PERMANENTE	0.01.20	54.000,00			
4.4.90.52	EQUIPAMENTOS E MATERIAL PERMANENTE	0.05.28	30.000,00			
4.4.90.52	EQUIPAMENTOS E MATERIAL PERMANENTE	0.07.47	107.000,00			
4.4.90.61	AQUISIÇÃO DE IMÓVEIS	0.01.13	30.000,00			
T O T A L						3.105.000,00



Documento Assinado Digitalmente por: MARCELO NEVES DELIMA
 Acesse em: <https://epec.palmeirina.gov.br/epp/validarDoc.seam> Código do documento: 32014028-2624-4-24-art5-6ea00505e

NATUREZA DA DESPESA POR ORGÃO

PODER						
ORGÃO						
02 PODER EXECUTIVO						
09 SECRETARIA DE CIÊNCIAS, TECNOLOGIA E PROJETOS ESPECIAIS						
Código	Especificação	F.R.	Elemento	Modalidade	Grupo	Categoria Econômica
3.0.00.00	DESPESAS CORRENTES	0.000.000				92.000,00
3.1.00.00	PESSOAL E ENCARGOS SOCIAIS	0.000.000			86.000,00	
3.1.90.00	APLICAÇÕES DIRETAS	0.000.000		85.000,00		
3.1.90.11	VENCIMENTOS E VANTAGENS FIXAS - PESSOAL CIVIL	0.01.13	69.000,00			
3.1.90.13	OBRIGAÇÕES PATRONAIS	0.01.13	15.000,00			
3.1.90.94	INDENIZAÇÕES E RESTITUIÇÕES TRABALHISTAS	0.01.13	1.000,00			
3.1.91.00	APLICAÇÕES DIRETAS- INTRA-ORÇAMENTÁRIAS	0.000.000		1.000,00		
3.1.91.13	OBRIGAÇÕES PATRONAIS	0.01.13	1.000,00			
3.3.00.00	OUTRAS DESPESAS CORRENTES	0.000.000			6.000,00	
3.3.90.00	APLICAÇÕES DIRETAS	0.000.000		6.000,00		
3.3.90.14	DIÁRIAS - CIVIL	0.01.13	1.000,00			
3.3.90.30	MATERIAL DE CONSUMO	0.01.13	1.000,00			
3.3.90.36	OUTROS SERVIÇOS DE TERCEIROS - PESSOA FÍSICA	0.01.13	2.000,00			
3.3.90.39	OUTROS SERVIÇOS DE TERCEIROS - PESSOA JURÍDICA	0.01.13	2.000,00			
4.0.00.00	DESPESAS DE CAPITAL	0.000.000				1.000,00
4.4.00.00	INVESTIMENTOS	0.000.000			1.000,00	
4.4.90.00	APLICAÇÕES DIRETAS	0.000.000		1.000,00		
4.4.90.52	EQUIPAMENTOS E MATERIAL PERMANENTE	0.01.13	1.000,00			
TOTAL						93.000,00



NATUREZA DA DESPESA POR ORGÃO

PODER ORGÃO						
02 PODER EXECUTIVO						
10 SECRETARIA DE PRODUÇÃO RURAL E MEIO AMBIENTE						
Código	Especificação	F.R.	Elemento	Modalidade	Grupo	Categoria Econômica
3.0.00.00	DESPESAS CORRENTES	0.000.000				193.000,00
3.1.00.00	PESSOAL E ENCARGOS SOCIAIS	0.000.000			122.000,00	
3.1.90.00	APLICAÇÕES DIRETAS	0.000.000		121.000,00		
3.1.90.11	VENCIMENTOS E VANTAGENS FIXAS - PESSOAL CIVIL	0.01.13	100.000,00			
3.1.90.13	OBRIGAÇÕES PATRONAIS	0.01.13	20.000,00			
3.1.90.94	INDENIZAÇÕES E RESTITUIÇÕES TRABALHISTAS	0.01.13	1.000,00			
3.1.91.00	APLICAÇÕES DIRETAS- INTRA-ORÇAMENTÁRIAS	0.000.000		1.000,00		
3.1.91.13	OBRIGAÇÕES PATRONAIS	0.01.13	1.000,00			
3.3.00.00	OUTRAS DESPESAS CORRENTES	0.000.000			71.000,00	
3.3.90.00	APLICAÇÕES DIRETAS	0.000.000		71.000,00		
3.3.90.14	DIÁRIAS - CIVIL	0.01.13	5.000,00			
3.3.90.30	MATERIAL DE CONSUMO	0.01.13	16.000,00			
3.3.90.32	MATERIAL, BEM OU SERVIÇO PARA DISTRIBUIÇÃO GRATUITA	0.01.13	10.000,00			
3.3.90.36	OUTROS SERVIÇOS DE TERCEIROS - PESSOA FÍSICA	0.01.13	21.000,00			
3.3.90.39	OUTROS SERVIÇOS DE TERCEIROS - PESSOA JURÍDICA	0.01.13	19.000,00			
4.0.00.00	DESPESAS DE CAPITAL	0.000.000				100.000,00
4.4.00.00	INVESTIMENTOS	0.000.000			100.000,00	
4.4.90.00	APLICAÇÕES DIRETAS	0.000.000		100.000,00		
4.4.90.51	OBRAS E INSTALAÇÕES	0.01.13	20.000,00			
4.4.90.51	OBRAS E INSTALAÇÕES	0.05.28	50.000,00			
4.4.90.52	EQUIPAMENTOS E MATERIAL PERMANENTE	0.01.13	20.000,00			
4.4.90.52	EQUIPAMENTOS E MATERIAL PERMANENTE	0.05.28	10.000,00			
TOTAL						293.000,00

**PREFEITURA DO MUNICIPIO PALMEIRINA**

AV DES JOAO P DE CARVALHO - CNPJ:10144038/0001-91

Orçamento Programa - Exercício de 2019

Anexo 02

Page 16

LeiData

Documento Assinado Digitalmente por: MARCELO NEVES DELIMA
Acesse em: <https://epec.leg.br/ep/validarDoc.seam> Código do documento: 32014028-2624-474a-afd5-6ea0f05b0f1e**NATUREZA DA DESPESA POR ORGÃO**

PODER						
ORGÃO						
02 PODER EXECUTIVO						
90 INSTITUTO DE PREVIDENCIA DOS SERVIDORES MUNICIPAIS DE PALMEI						
Código	Especificação	F.R.	Elemento	Modalidade	Grupo	Categoria Econômica
3.0.00.00	DESPESAS CORRENTES	0.000.000				6.129.000,00
3.1.00.00	PESSOAL E ENCARGOS SOCIAIS	0.000.000			5.994.500,00	
3.1.90.00	APLICAÇÕES DIRETAS	0.000.000		5.994.500,00		
3.1.90.01	APOSENTADORIAS, RESERVA REMUNERADA E REFORMAS	0.01.12	5.200.000,00			
3.1.90.03	PENSÕES	0.01.12	620.000,00			
3.1.90.05	OUTROS BENEFÍCIOS PREVIDENCIÁRIOS	0.01.12	37.000,00			
3.1.90.11	VENCIMENTOS E VANTAGENS FIXAS - PESSOAL CIVIL	0.01.12	110.000,00			
3.1.90.13	OBRIGAÇÕES PATRONAIS	0.01.12	25.000,00			
3.1.90.92	DESPESAS DE EXERCÍCIOS ANTERIORES	0.01.12	2.500,00			
3.3.00.00	OUTRAS DESPESAS CORRENTES	0.000.000			134.500,00	
3.3.90.00	APLICAÇÕES DIRETAS	0.000.000		134.500,00		
3.3.90.14	DIÁRIAS - CIVIL	0.01.12	8.000,00			
3.3.90.30	MATERIAL DE CONSUMO	0.01.12	13.000,00			
3.3.90.33	PASSAGENS E DESPESAS COM LOCOMOÇÃO	0.01.12	1.500,00			
3.3.90.35	SERVIÇOS DE CONSULTORIA	0.01.12	49.000,00			
3.3.90.36	OUTROS SERVIÇOS DE TERCEIROS - PESSOA FÍSICA	0.01.12	5.000,00			
3.3.90.39	OUTROS SERVIÇOS DE TERCEIROS - PESSOA JURÍDICA	0.01.12	55.000,00			
3.3.90.47	OBRIGAÇÕES TRIBUTÁRIAS E CONTRIBUTIVAS	0.01.12	1.000,00			
3.3.90.92	DESPESAS DE EXERCÍCIOS ANTERIORES	0.01.12	1.000,00			
3.3.90.93	INDENIZAÇÕES E RESTITUIÇÕES	0.01.12	1.000,00			
4.0.00.00	DESPESAS DE CAPITAL	0.000.000				11.000,00
4.4.00.00	INVESTIMENTOS	0.000.000			11.000,00	
4.4.90.00	APLICAÇÕES DIRETAS	0.000.000		11.000,00		
4.4.90.51	OBRAS E INSTALAÇÕES	0.01.12	4.000,00			
4.4.90.52	EQUIPAMENTOS E MATERIAL PERMANENTE	0.01.12	7.000,00			
TOTAL						6.140.000,00



PREFEITURA DO MUNICIPIO PALMEIRINA

AV DES JOAO P DE CARVALHO - CNPJ:10144038/0001-91

Orçamento Programa - Exercício de 2019

Anexo 02

Page 17

LeiData



Documento Assinado Digitalmente por: MARCELO NEVES DE LIMA
Acesse em: <https://eccc.tce.pe.gov.br/epp/validaDoc.seam> Código do documento: 32014028-2624-474a-afd5-6e40f05b0f1e

NATUREZA DA DESPESA POR ORGÃO

TOTAL GERAL

33.876.000,00

**PREFEITURA DO MUNICÍPIO PALMEIRINA**

AV DES JOAO P DE CARVALHO - CNPJ:10144038/0001-91

Orçamento Programa - Exercício de 2019

Anexo 06

Page 2

PROGRAMA DE TRABALHO

(Inc.II, § 2º, Art.2º)

Documento Assinado Digitalmente por: MARIA DO CARLOS NEVES DE LIMA
Acesse em: <https://eccc.de.gov.br/ppa/auditoria/auditoria-2019-2020-08-2624-44-aid5-6ea0055b01e>

Código	Especificação	Operação Especial	Projetos	Atividades	Total
02	PODER EXECUTIVO				
01	GABINETE DO PREFEITO				
04	ADMINISTRAÇÃO			1.067.000,00	1.067.000,00
04	122 ADMINISTRAÇÃO GERAL			1.067.000,00	1.067.000,00
04	122 0401 GESTÃO ADMINISTRATIVA DO MUNICÍPIO			898.000,00	898.000,00
04.122.0401.2010.0000	MANUTENÇÃO DAS ATIVIDADES DO GABINETE DO PREFEITO			852.000,00	852.000,00
04.122.0401.2011.0000	MANUTENÇÃO DAS ATIVIDADES DA COORDENAÇÃO DA MULHER			39.000,00	39.000,00
04.122.0401.2012.0000	MANUTENÇÃO DAS ATIVIDADES DO CONSELHO DA MULHER			7.000,00	7.000,00
04	122 0402 DEFESA DO INTERESSE PÚBLICO			169.000,00	169.000,00
04.122.0402.2014.0000	MANUTENÇÃO DAS ATIVIDADES DA PROCURADORIA			169.000,00	169.000,00
08	ASSISTÊNCIA SOCIAL			121.000,00	121.000,00
08	243 ASSISTÊNCIA À CRIANÇA E AO ADOLESCENTE			121.000,00	121.000,00
08	243 0801 GESTÃO ADMINISTRATIVA DA ASSISTÊNCIA SOCIAL			121.000,00	121.000,00
08.243.0801.2013.0000	MANUTENÇÃO DAS ATIVIDADES DO CONSELHO TUTELAR			121.000,00	121.000,00
TOTAL		0,00	0,00	1.188.000,00	1.188.000,00

**PREFEITURA DO MUNICÍPIO PALMEIRINA**

AV DES JOAO P DE CARVALHO - CNPJ:10144038/0001-91

Orçamento Programa - Exercício de 2019

Anexo 06

Page 3

**PROGRAMA DE TRABALHO**

(Inc.II, § 2º, Art.2º)

02 PODER EXECUTIVO**02 SECRETARIA DE GOVERNO E ADMINISTRAÇÃO**

Código	Especificação	Operação Especial	Projetos	Atividades	Total
04	ADMINISTRAÇÃO		20.000,00	1.243.000,00	1.263.000,00
04	122 ADMINISTRAÇÃO GERAL		20.000,00	1.243.000,00	1.263.000,00
04	122 0401 GESTÃO ADMINISTRATIVA DO MUNICÍPIO		20.000,00	1.243.000,00	1.263.000,00
04.122.0401.1011.0000	CONST., REFOR. E/OU AMPLIAÇÃO DO PRÉDIO DA PREFEITURA		20.000,00		20.000,00
04.122.0401.2016.0000	MANUTENÇÃO DAS ATIVIDADES DA SECRETARIA DE GOVERNO E ADMINISTRAÇÃO			1.069.000,00	1.069.000,00
04.122.0401.2017.0000	MANUTENÇÃO DAS ATIVIDADES DO PORTAL TRANSPARÊNCIA			15.000,00	15.000,00
04.122.0401.2018.0000	CAPACITAÇÃO DE SERVIDORES PÚBLICOS			35.000,00	35.000,00
04.122.0401.2019.0000	DIVULGAÇÃO DE ATOS E INFORMES ADMINISTRATIVOS			13.000,00	13.000,00
04.122.0401.2020.0000	MANUTENÇÃO DA COMISSÃO PERMANENTE DE LICITAÇÃO - CPL			111.000,00	111.000,00
TOTAL		0,00	20.000,00	1.243.000,00	1.263.000,00

Documento Assinado Digitalmente por: MARIA O NEVES DE BINA
Acesse em: https://eccc.de.gov.br/ppa/validar_documento
ID do Documento: 32084028-2624-474a-afd5-6e40f05b011e

**PREFEITURA DO MUNICÍPIO PALMEIRINA**

AV DES JOAO P DE CARVALHO - CNPJ:10144038/0001-91

Orçamento Programa - Exercício de 2019

Anexo 06

Page 4

PROGRAMA DE TRABALHO

(Inc.II, § 2º, Art.2º)

Documento Assinado Digitalmente por: MARIA DO CARLOS NEVES DELIMA
Acesse em: https://epec.tce.pa.gov.br/ppa/arquivos/sem/Gedoc/codigo_documento:32014028-2624-474a-afds-6ea0f055b01e

02	PODER EXECUTIVO				
03	CONTROLADORIA GERAL				
Código	Especificação	Operação Especial	Projetos	Atividades	Total
04	ADMINISTRAÇÃO			82.000,00	82.000,00
04	124	CONTROLE INTERNO		82.000,00	82.000,00
04	124	0405	GESTÃO DOS SERVIÇOS DE CONTROLE	82.000,00	82.000,00
04.124.0405.2021.0000	MANUTENÇÃO E COORDENAÇÃO DOS SERVIÇOS DO CONTROLE INTERNO			82.000,00	82.000,00
TOTAL		0,00	0,00	82.000,00	82.000,00

**PREFEITURA DO MUNICÍPIO PALMEIRINA**

AV DES JOAO P DE CARVALHO - CNPJ:10144038/0001-91

Orçamento Programa - Exercício de 2019

Anexo 06

Page 5

Documento Assinado Digitalmente por: MARIA DO CARLOS NEVES DE LIMA
Acesse em: https://efce.tce-pa.gov.br/ppa/guia/verificacao/32014082644446501030011**PROGRAMA DE TRABALHO**

(Inc.II, § 2º, Art.2º)

02 PODER EXECUTIVO**04 SECRETARIA DE FINANÇAS E PLANEJAMENTO**

Código	Especificação	Operação Especial	Projetos	Atividades	Total
04	ADMINISTRAÇÃO			617.000,00	617.000,00
04	122 ADMINISTRAÇÃO GERAL			617.000,00	617.000,00
04	122 0401 GESTÃO ADMINISTRATIVA DO MUNICÍPIO			617.000,00	617.000,00
04.122.0401.2022.0000	MANUTENÇÃO DA SECRETARIA DE FINANÇAS E PLANEJAMENTO			607.000,00	607.000,00
04.122.0401.2023.0000	CONTRIBUIÇÃO PARA ENTIDADES DE APOIO ADMINISTRATIVO			10.000,00	10.000,00
04	123 ADMINISTRAÇÃO FINANCEIRA			339.000,00	339.000,00
04	123 0407 GESTÃO FINANCEIRA E ORÇAMENTÁRIA			231.000,00	231.000,00
04.123.0407.2024.0000	MANUTENÇÃO DO DEPARTAMENTO DE CONTABILIDADE			231.000,00	231.000,00
04	123 0408 GESTÃO DA RECEITA MUNICIPAL			108.000,00	108.000,00
04.123.0408.2025.0000	MANUTENÇÃO, COORDENAÇÃO E CONTROLE DAS ATIVIDADES DE FISCALIZAÇÃO E ARRECADAÇÃO DE RECEITA			108.000,00	108.000,00
28	ENCARGOS ESPECIAIS	1.133.000,00			1.133.000,00
28	846 OUTROS ENCARGOS ESPECIAIS	1.133.000,00			1.133.000,00
28	846 0000 AMORTIZAÇÃO DE DÍVIDAS CONTRATADAS	1.133.000,00			1.133.000,00
28.846.0000.0002.0000	AMORTIZAÇÃO DE DÍVIDAS CONTRATADAS	253.000,00			253.000,00
28.846.0000.0003.0000	PAGAMENTO DE PRECATÓRIOS JUDICIÁRIOS	860.000,00			860.000,00
28.846.0000.0005.0000	INDENIZAÇÕES E RETITUIÇÕES	20.000,00			20.000,00
99	RESERVA DE CONTINGÊNCIA	300.000,00			300.000,00
99	999 RESERVA DE CONTINGÊNCIA	300.000,00			300.000,00
99	999 9999 RESERVA DE CONTINGÊNCIA	300.000,00			300.000,00
99.999.9999.9999.0000	RESERVA DE CONTINGÊNCIA	300.000,00			300.000,00
TOTAL		1.433.000,00	0,00	956.000,00	2.389.000,00

**PREFEITURA DO MUNICÍPIO PALMEIRINA**

AV DES JOAO P DE CARVALHO - CNPJ:10144038/0001-91

Orçamento Programa - Exercício de 2019

Anexo 06

Page 6

Documento Assinado Digitalmente por: ALAN DE ELIO NEVES DE LIMA
Acesse em: https://efce.tce.pb.gov.br/ppa/aud/secund/Código do documento: 3204020204440560001107**PROGRAMA DE TRABALHO**

(Inc.II, § 2º, Art.2º)

02 PODER EXECUTIVO**05 SECRETARIA DE EDUCAÇÃO, CULTURA E ESPORTES**

Código	Especificação	Operação Especial	Projetos	Atividades	T o
12	EDUCAÇÃO		11.000,00	209.000,00	220.000,00
12	122 ADMINISTRAÇÃO GERAL		11.000,00	209.000,00	220.000,00
12	122 1201 GESTÃO ADMINISTRATIVA DA SECRETARIA DE EDUCAÇÃO, CULTURA E ESPORTES		11.000,00	209.000,00	220.000,00
12.122.1201.1012.0000	CONSTRUÇÃO, REFORMA E/OU AMPLIAÇÃO DA SECRETARIA DE EDUCAÇÃO, CULTURA E ESPORTES		10.000,00		10.000,00
12.122.1201.1013.0000	AQUISIÇÃO DE IMÓVEL PARA A SECRETARIA DE EDUCAÇÃO, CULTURA E ESPORTES		1.000,00		1.000,00
12.122.1201.2026.0000	MANUTENÇÃO DA SECRETARIA DE EDUCAÇÃO, CULTURA E ESPORTES			209.000,00	209.000,00
12	306 ALIMENTAÇÃO E NUTRIÇÃO			507.000,00	507.000,00
12	306 1202 ALIMENTAÇÃO SUPLEMENTAR PARA ESTUDANTES			507.000,00	507.000,00
12.306.1202.2027.0000	MANUTENÇÃO DA DISTRIBUIÇÃO DE MERENDA ESCOLAR			507.000,00	507.000,00
12	361 ENSINO FUNDAMENTAL		240.000,00	8.616.000,00	8.856.000,00
12	361 1203 DESENVOLVIMENTO DO ENSINO FUNDAMENTAL		240.000,00	8.616.000,00	8.856.000,00
12.361.1203.1014.0000	AQUISIÇÃO DE IMÓVEIS PARA O ENSINO FUNDAMENTAL		60.000,00		60.000,00
12.361.1203.1015.0000	CONSTRUÇÃO, REFORMA E/OU AMPLIAÇÃO DE IMÓVEIS ESCOLARES		150.000,00		150.000,00
12.361.1203.1019.0000	CONSTRUÇÃO, REFORMA E/OU AMPLIAÇÃO DE IMÓVEIS ESCOLARES - FUNDEB 40%		10.000,00		10.000,00
12.361.1203.1020.0000	AQUISIÇÃO DE VEÍCULOS, MÓVEIS E EQUIPAMENTOS ESCOLARES - FUNDEB 40%		10.000,00		10.000,00
12.361.1203.1021.0000	AQUISIÇÃO DE IMÓVEIS PARA O ENSINO FUNDAMENTAL - FUNDEB 40%		10.000,00		10.000,00
12.361.1203.2028.0000	MANUTENÇÃO DO ENSINO FUNDAMENTAL			714.000,00	714.000,00
12.361.1203.2029.0000	EXECUÇÃO DO PROGRAMA DINHEIRO DIRETO NA ESCOLA - PDDE			11.000,00	11.000,00
12.361.1203.2030.0000	CAPACITAÇÃO PARA OS PROFISSIONAIS DA REDE MUNICIPAL DE ENSINO			24.000,00	24.000,00
12.361.1203.2031.0000	MANUTENÇÃO DO PROGRAMA ESTADUAL DE TRANSPORTE ESCOLAR - PETE			100.000,00	100.000,00
12.361.1203.2032.0000	MANUTENÇÃO DO TRANSPORTE ESCOLAR - PNATE			246.000,00	246.000,00
12.361.1203.2033.0000	MANUTENÇÃO DAS ATIVIDADES CUSTEADAS PELO PROGRAMA SALÁRIO EDUCAÇÃO - QSE			336.000,00	336.000,00
12.361.1203.2040.0000	MANUTENÇÃO DAS ATIVIDADES DO ENSINO FUNDAMENTAL - FUNDEB 40%			2.531.000,00	2.531.000,00
12.361.1203.2041.0000	MANUTENÇÃO DOS PROFISSIONAIS DO MAGISTÉRIO - FUNDEB 60%			4.624.000,00	4.624.000,00
12.361.1203.2042.0000	MANUTENÇÃO DO TRANSPORTE ESCOLAR			30.000,00	30.000,00
12	364 ENSINO SUPERIOR			11.000,00	11.000,00
12	364 1204 FORMAÇÃO PEDAGÓGICA			11.000,00	11.000,00
12.364.1204.2034.0000	QUALIFICAÇÃO PROFISSIONAL DE PROFESSORES COM FORMAÇÃO EM MAGISTÉRIO PARA O ENSINO SUPERIOR			11.000,00	11.000,00
12	365 EDUCAÇÃO INFANTIL		460.000,00	186.000,00	646.000,00

**PREFEITURA DO MUNICÍPIO PALMEIRINA**

AV DES JOAO P DE CARVALHO - CNPJ:10144038/0001-91

Orçamento Programa - Exercício de 2019

Anexo 06

Page 7

Documento Assinado Digitalmente
Acesse em: <https://efce.tce.pb.gov.br/portal/verdocumento.aspx?codigo=3204286744406050100>**PROGRAMA DE TRABALHO**

(Inc.II, § 2º, Art.2º)

02 PODER EXECUTIVO**05 SECRETARIA DE EDUCAÇÃO, CULTURA E ESPORTES**

Código	Especificação	Operação Especial	Projetos	Atividades	Total
12 365 1205	DESENVOLVIMENTO DO ENSINO INFANTIL		460.000,00	186.000,00	646.000,00
12.365.1205.1016.0000	CONSTRUÇÃO, REFORMA E/OU AMPLIAÇÃO DE CRECHES DA EDUCAÇÃO INFANTIL		400.000,00		400.000,00
12.365.1205.1017.0000	AQUISIÇÃO DE IMÓVEIS PARA A EDUCAÇÃO INFANTIL		60.000,00		60.000,00
12.365.1205.2035.0000	MANUTENÇÃO DAS ATIVIDADES DA EDUCAÇÃO INFANTIL			118.000,00	118.000,00
12.365.1205.2043.0000	MANUTENÇÃO DOS PROFISSIONAIS DO MAGISTÉRIO DA EDUCAÇÃO INFANTIL - FUNDEB 60%			57.000,00	57.000,00
12.365.1205.2044.0000	MANUTENÇÃO DAS ATIVIDADES DA EDUCAÇÃO INFANTIL - FUNDEB 40%			11.000,00	11.000,00
12 366	EDUCAÇÃO DE JOVENS E ADULTOS			137.000,00	137.000,00
12 366 1206	DESENVOLVIMENTO DO ENSINO PARA ERRADICAÇÃO DO ANALFABETISMO			137.000,00	137.000,00
12.366.1206.2045.0000	MANUTENÇÃO DOS PROFISSIONAIS DO MAGISTÉRIO DA EDUCAÇÃO DE JOVENS E ADULTOS - FUNDEB 60%			122.000,00	122.000,00
12.366.1206.2114.0000	MANUTENÇÃO DAS ATIVIDADES DA EDUCAÇÃO DE JOVENS E ADULTOS - FUNDEB 40%			15.000,00	15.000,00
13	CULTURA			239.000,00	239.000,00
13 392	DIFUSÃO CULTURAL			239.000,00	239.000,00
13 392 1301	PROMOÇÃO E DIFUSÃO DA CULTURA LOCAL			239.000,00	239.000,00
13.392.1301.2036.0000	MANUTENÇÃO E CONTROLE DOS SERVIÇOS DE DIFUSÃO CULTURAL			45.000,00	45.000,00
13.392.1301.2037.0000	PROMOÇÃO E PATROCÍNIO DE FESTIVIDADES CÍVICAS, TRADICIONAIS, FOLCLÓRICAS E OUTROS EVENTOS CULTURAIS			192.000,00	192.000,00
13.392.1301.2038.0000	CONTRIBUIÇÃO À ENTIDADES SEM FINS LUCRATIVOS			2.000,00	2.000,00
27	DESPORTO E LAZER		15.000,00	31.000,00	46.000,00
27 812	DESPORTO COMUNITÁRIO		15.000,00	31.000,00	46.000,00
27 812 2701	DESENVOLVIMENTO DO DESPORTO AMADOR		15.000,00	31.000,00	46.000,00
27.812.2701.1018.0000	REFORMA DE CAMPOS DE FUTEBOL		15.000,00		15.000,00
27.812.2701.2039.0000	MANUTENÇÃO DAS ATIVIDADES DE APOIO PARA O DESENVOLVIMENTO DO ESPORTE AMADOR			31.000,00	31.000,00
TOTAL		0,00	726.000,00	9.936.000,00	10.662.000,00



PREFEITURA DO MUNICÍPIO PALMEIRINA

AV DES JOAO P DE CARVALHO - CNPJ:10144038/0001-91

Orçamento Programa - Exercício de 2019

Anexo 06

Page 8



Documento Assinado Digitalmente por: MARIA DO CARMO NEVES DE LIMA
Acesse em: https://ecec.tec.br.gov.br/ppa/auditec/verificacao/assinatura/201904022671074891050500e

PROGRAMA DE TRABALHO

(Inc.II, § 2º, Art.2º)

02 PODER EXECUTIVO

06 SECRETARIA DE SAÚDE E SANEAMENTO

Código	Especificação	Operação Especial	Projetos	Atividades	T o
10	SAÚDE		20.000,00	500.000,00	520.000,00
10	122 ADMINISTRAÇÃO GERAL		20.000,00	500.000,00	520.000,00
10	122 1001 GESTÃO DO SUS		20.000,00	500.000,00	520.000,00
10.122.1001.1300.0000	AQUISIÇÃO DE IMÓVEIS PARA A SECRETARIA DE SAÚDE E SANEAMENTO		10.000,00		10.000,00
10.122.1001.1301.0000	CONTRUÇÃO, AMPLIAÇÃO E/OU REFORMA DA SECRETARIA DE SAÚDE		10.000,00		10.000,00
10.122.1001.2300.0000	MANUTENÇÃO DA SECRETARIA DE SAÚDE E SANEAMENTO			458.000,00	458.000,00
10.122.1001.2301.0000	RATEIO EM PARTICIPAÇÃO EM CONSÓRCIO PÚBLICO - SAÚDE			40.000,00	40.000,00
10.122.1001.2302.0000	PARTICIPAÇÕES EM AÇÕES CONSORCIAIS - SAÚDE			2.000,00	2.000,00
10	301 ATENÇÃO BÁSICA		260.000,00	3.638.000,00	3.898.000,00
10	301 1002 ATENÇÃO BÁSICA		260.000,00	3.638.000,00	3.898.000,00
10.301.1002.1302.0000	CONSTRUÇÃO, REFORMA E/OU AMPLIAÇÃO DE UNIDADES BÁSICA DE SAÚDE		110.000,00		110.000,00
10.301.1002.1304.0000	ESTRUTURAÇÃO DA REDE DE SERVIÇOS DA ATENÇÃO BÁSICA		150.000,00		150.000,00
10.301.1002.2304.0000	MANUTENÇÃO DO PROGRAMA DE AGENTES COMUNITÁRIOS DE SAÚDE - PACS			693.000,00	693.000,00
10.301.1002.2305.0000	MANUTENÇÃO DO PROGRAMA DE SAÚDE DA FAMILIA - PSF			932.000,00	932.000,00
10.301.1002.2310.0000	PARTICIPAÇÕES EM AÇÕES CONSORCIAIS - ATENÇÃO BÁSICA			10.000,00	10.000,00
10.301.1002.2311.0000	RATEIO EM PARTICIPAÇÃO EM CONSÓRCIO PÚBLICO - ATENÇÃO BÁSICA			2.000,00	2.000,00
10.301.1002.2323.0000	MANUTENÇÃO DO PISO DA ATENÇÃO BÁSICA EM SAÚDE (PAB FIXO/VARIÁVEL)			2.001.000,00	2.001.000,00
10	302 ASSISTÊNCIA HOSPITALAR E AMBULATORIAL		170.000,00	1.597.000,00	1.767.000,00
10	302 1003 ASSISTÊNCIA HOSPITALAR E AMBULATORIAL		170.000,00	1.597.000,00	1.767.000,00
10.302.1003.1303.0000	CONSTRUÇÃO, REFORMA E/OU AMPLIAÇÃO DAS UNIDADES DA REDE DE SERVIÇOS DO MAC		110.000,00		110.000,00
10.302.1003.1304.0000	ESTRUTURAÇÃO DA REDE DE SERVIÇOS DA ATENÇÃO BÁSICA		60.000,00		60.000,00
10.302.1003.2313.0000	MANUTENÇÃO DO SERVIÇO DE ATENDIMENTO MÓVEL DE URGÊNCIA - SAMU			211.000,00	211.000,00
10.302.1003.2316.0000	PARTICIPAÇÕES EM AÇÕES CONSORCIAIS - MÉDIA E ALTA COMPLEXIDADE			10.000,00	10.000,00
10.302.1003.2317.0000	RATEIO EM PARTICIPAÇÃO EM CONSÓRCIO PÚBLICO - MÉDIA E ALTA COMPLEXIDADE			2.000,00	2.000,00
10.302.1003.2324.0000	MANUTENÇÃO A SAÚDE DA POPULAÇÃO P/ PROCEDIMENTO NO MAC			1.374.000,00	1.374.000,00
10	303 SUPORTE PROFILÁTICO E TERAPÊUTICO			112.000,00	112.000,00
10	303 1004 ASSISTÊNCIA FARMACÊUTICA			112.000,00	112.000,00
10.303.1004.2318.0000	MANUTENÇÃO DO PROGRAMA ASSISTÊNCIA FARMACÊUTICA			109.000,00	109.000,00
10.303.1004.2319.0000	PARTICIPAÇÕES EM AÇÕES CONSORCIAIS - FARMÁCIA BÁSICA			1.000,00	1.000,00
10.303.1004.2320.0000	RATEIO EM PARTICIPAÇÃO EM CONSÓRCIO PÚBLICO - FARMÁCIA BÁSICA			2.000,00	2.000,00
10	304 VIGILÂNCIA SANITÁRIA			64.000,00	64.000,00

**PREFEITURA DO MUNICIPIO PALMEIRINA**

AV DES JOAO P DE CARVALHO - CNPJ:10144038/0001-91

Orçamento Programa - Exercício de 2019

Anexo 06

Page 9

PROGRAMA DE TRABALHO

(Inc.II, § 2º, Art.2º)

02 PODER EXECUTIVO**06 SECRETARIA DE SAÚDE E SANEAMENTO**

Código	Especificação	Operação Especial	Projetos	Atividades	Total
10 304 1006	VIGILÂNCIA SANITÁRIA			64.000,00	64.000,00
10.304.1006.2325.0000	INCENTIVO FINANCEIRO P/ EXECUÇÃO DE AÇÕES DE VIGILÂNCIA SANITÁRIA			64.000,00	64.000,00
10 305	VIGILÂNCIA EPIDEMIOLÓGICA			55.000,00	55.000,00
10 305 1005	VIGILÂNCIA EM SAÚDE			55.000,00	55.000,00
10.305.1005.2322.0000	REALIZAÇÃO DE CAMPANHAS DE VACINAÇÃO			8.000,00	8.000,00
10.305.1005.2326.0000	MANUTENÇÃO DAS AÇÕES DE VIGILÂNCIA EM SAÚDE - DESPESAS DIVERSAS			47.000,00	47.000,00
28	ENCARGOS ESPECIAIS	5.000,00			5.000,00
28 846	OUTROS ENCARGOS ESPECIAIS	5.000,00			5.000,00
28 846 0000	AMORTIZAÇÃO DE DÍVIDAS CONTRATADAS	5.000,00			5.000,00
28.846.0000.0006.0000	INDENIZAÇÕES E RETITUIÇÕES	5.000,00			5.000,00
TOTAL		5.000,00	450.000,00	5.966.000,00	6.421.000,00

 Documento Assinado Digitalmente
 Acesse em: <https://ecec.de.pa.gov.br/portal/validarAssinatura>
 MARECELINA
 SECRETARIA
 DE SAÚDE
 E SANEAMENTO
 Código do Documento: 3208-028-2624-474a-afd5-6ea0f05b0f1e

**PREFEITURA DO MUNICÍPIO PALMEIRINA**

AV DES JOAO P DE CARVALHO - CNPJ:10144038/0001-91

Orçamento Programa - Exercício de 2019

Anexo 06

Page 10

Documento Assinado Digitalmente por: MARIANA OLIVEIRA DE VESDELMA
Acesse em: <https://eccc.tce.pb.gov.br/ppa/validacao.aspx?codigo=201400400828291074a4d06680003911e>**PROGRAMA DE TRABALHO**

(Inc.II, § 2º, Art.2º)

02 PODER EXECUTIVO**07 SECRETARIA DE DESENVOLVIMENTO SOCIAL E CIDADANIA**

Código	Especificação	Operação Especial	Projetos	Atividades	T o
08	ASSISTÊNCIA SOCIAL			291.000,00	291.000,00
08	122 ADMINISTRAÇÃO GERAL			291.000,00	291.000,00
08	122 0801 GESTÃO ADMINISTRATIVA DA ASSISTÊNCIA SOCIAL			291.000,00	291.000,00
08.122.0801.2200.0000	MANUTENÇÃO DAS ATIVIDADES DA SECRETARIA DE AÇÃO SOCIAL E CIDADANIA			50.000,00	50.000,00
08.122.0801.2201.0000	REALIZAÇÃO DE CONFERÊNCIAS MUNICIPAIS DE ASSISTÊNCIA SOCIAL			10.000,00	10.000,00
08.122.0801.2202.0000	MANUTENÇÃO DAS ATIVIDADES DO FUNDO MUNICIPAL DE ASSISTÊNCIA SOCIAL			231.000,00	231.000,00
08	241 ASSISTÊNCIA AO IDOSO			16.000,00	16.000,00
08	241 0802 PROTEÇÃO SOCIAL ESPECIAL			16.000,00	16.000,00
08.241.0802.2203.0000	MANUTENÇÃO DO PROGRAMA DE ATENÇÃO BÁSICA AO IDOSO			6.000,00	6.000,00
08.241.0802.2204.0000	MANUTENÇÃO DAS ATIVIDADES DO CONSELHO DO IDOSO			10.000,00	10.000,00
08	242 ASSISTÊNCIA AO PORTADOR DE DEFICIÊNCIA			6.000,00	6.000,00
08	242 0804 PROGRAMA DA PROTEÇÃO BÁSICA			6.000,00	6.000,00
08.242.0804.2205.0000	MANUTENÇÃO DAS ATIVIDADES DESENVOLVIDAS PARA APOIO AS PESSOAS PORTADORAS DE DEFICIÊNCIA			6.000,00	6.000,00
08	243 ASSISTÊNCIA À CRIANÇA E AO ADOLESCENTE			301.000,00	301.000,00
08	243 0803 PROMOÇÃO DOS DIREITOS DA CRIANÇA E DO ADOLESCENTE			185.000,00	185.000,00
08.243.0803.2206.0000	MANUTENÇÃO DAS ATIVIDADES DESENVOLVIDAS PARA APOIO A CRIANÇA E AO ADOLESCENTE			126.000,00	126.000,00
08.243.0803.2210.0000	MANUTENÇÃO DO FUNDO DA CRIANÇA E DO ADOLESCENTE - FMDCA			16.000,00	16.000,00
08.243.0803.2211.0000	MANUTENÇÃO DO CONSELHO MUNICIPAL DE DEFESA DOS DIREITOS DA CRIANÇA E DO ADOLESCENTE - CMDCA			43.000,00	43.000,00
08	243 0804 PROGRAMA DA PROTEÇÃO BÁSICA			11.000,00	11.000,00
08.243.0804.2212.0000	MANUTENÇÃO DO BENEFÍCIO DA PRESTAÇÃO CONTINUADA - BPC			11.000,00	11.000,00
08	243 0806 PROGRAMA PRIMEIRA INFANCIA NO SUAS			105.000,00	105.000,00
08.243.0806.2221.0000	MANUTENÇÃO DAS ATIVIDADES DO PROGRAMA PRIMEIRA INFANCIA NO SUAS			105.000,00	105.000,00
08	244 ASSISTÊNCIA COMUNITÁRIA		50.000,00	595.000,00	645.000,00
08	244 0802 PROTEÇÃO SOCIAL ESPECIAL			127.000,00	127.000,00
08.244.0802.2218.0000	MANUTENÇÃO DO PROGRAMA DE ATENÇÃO INTEGRAL A FAMÍLIA - PAIF			4.000,00	4.000,00
08.244.0802.2220.0000	MANUTENÇÃO DO CENTRO DE REFERÊNCIA ESPECIAL EM ASSISTÊNCIA SOCIAL - CREAS			123.000,00	123.000,00
08	244 0804 PROGRAMA DA PROTEÇÃO BÁSICA		50.000,00	330.000,00	380.000,00
08.244.0804.1200.0000	CONTRUÇÃO, REFORMA E/OU AMPLIAÇÃO DO CRAS		20.000,00		20.000,00
08.244.0804.1201.0000	CONTRUÇÃO, REFORMA E/OU AMPLIAÇÃO DO CENTRO DE CONVIVÊNCIA		30.000,00		30.000,00
08.244.0804.2213.0000	MANUTENÇÃO DO CENTRO DE REFERÊNCIA DA ASSISTÊNCIA SOCIAL - CRAS			151.000,00	151.000,00
08.244.0804.2216.0000	MANUTENÇÃO DO SERVIÇO DE CONVIVÊNCIA E FORTALECIMENTO DE VÍNCULOS (SCFV)			179.000,00	179.000,00



PREFEITURA DO MUNICÍPIO PALMEIRINA

AV DES JOAO P DE CARVALHO - CNPJ:10144038/0001-91

Orçamento Programa - Exercício de 2019

Anexo 06

Page 11

PROGRAMA DE TRABALHO

(Inc.II, § 2º, Art.2º)



Documento Assinado Digitalmente
Acesse em: <https://ecec.tec.br.gov.br/ep/validador/assinatura>

02		PODER EXECUTIVO			
07		SECRETARIA DE DESENVOLVIMENTO SOCIAL E CIDADANIA			
Código	Especificação	Operação Especial	Projetos	Atividades	Total
08	244	0805	ASSISTÊNCIA SOCIAL GERAL	53.000,00	53.000,00
08.244.0805.2219.0000	MANUTENÇÃO DO PROGRAMA DE BENEFÍCIOS EVENTUAIS			53.000,00	53.000,00
08	244	0807	BLOCO DA GESTÃO DO PROGRAMA BOLSA FAMÍLIA E DO CADASTRO ÚNICO	79.000,00	79.000,00
08.244.0807.2214.0000	MANUTENÇÃO DO PROGRAMA BOLSA FAMÍLIA			79.000,00	79.000,00
08	244	0808	BLOCO DA GESTÃO DO SUAS	6.000,00	6.000,00
08.244.0808.2215.0000	MANUTENÇÃO DAS AÇÕES DE APRIMORAMENTO DA GESTÃO DO SUAS			6.000,00	6.000,00
28	ENCARGOS ESPECIAIS	1.000,00			1.000,00
28	846	OUTROS ENCARGOS ESPECIAIS	1.000,00		1.000,00
28	846	0000	AMORTIZAÇÃO DE DÍVIDAS CONTRATADAS	1.000,00	1.000,00
28.846.0000.0007.0000	INDENIZAÇÕES E RETITUIÇÕES	1.000,00			1.000,00
TOTAL		1.000,00	50.000,00	1.209.000,00	1.260.000,00

**PREFEITURA DO MUNICÍPIO PALMEIRINA**

AV DES JOAO P DE CARVALHO - CNPJ:10144038/0001-91

Orçamento Programa - Exercício de 2019

Anexo 06

Page 12



Documento Assinado Digitalmente por: MANOEL DE OLIVEIRA JUNIOR, CPF: 03294029264, Data de emissão: 16/05/2019, Acesso em: https://efccrce.leg.br/gov.br/ppw/validarDoc.cfm

PROGRAMA DE TRABALHO

(Inc.II, § 2º, Art.2º)

02 PODER EXECUTIVO**08 SECRETARIA DE INFRA ESTRUTURA, DESEN. ECONOMICO E TURISMO**

Código	Especificação	Operação Especial	Projetos	Atividades	T o
15	URBANISMO		760.000,00	1.486.000,00	2.246.000,00
15	451 INFRA-ESTRUTURA URBANA		760.000,00	1.486.000,00	2.246.000,00
15	451 1501 GESTÃO ADMINISTRATIVA DA SECRETARIA DE INFRAESTRUTURA, DESENV. ECONÔMICO E TURISMO			1.486.000,00	1.486.000,00
15.451.1501.2046.0000	MANUTENÇÃO DAS ATIVIDADES DA SEC. DE INFRA-ESTRUTURA E DES. ECONÔMICO			1.486.000,00	1.486.000,00
15	451 1502 IMPLANTAÇÃO DA INFRA-ESTRUTURA DA CIDADE		760.000,00		760.000,00
15.451.1502.1022.0000	PAVIMENTAÇÃO EM PARALELEPIEDOS E ASFALTICA		270.000,00		270.000,00
15.451.1502.1023.0000	CONSTRUÇÃO E RECUPERAÇÃO DE CALÇAMENTO NO MUNICÍPIO		100.000,00		100.000,00
15.451.1502.1024.0000	CONSTRUÇÃO E/OU REFORMA DE PRAÇAS DO MUNICÍPIO		210.000,00		210.000,00
15.451.1502.1025.0000	AQUISIÇÃO DE TERRENOS PARA EDIFICAÇÕES PÚBLICAS		30.000,00		30.000,00
15.451.1502.1026.0000	CONTRUÇÃO, REFORMA E/OU AMPLIAÇÃO DE PRÉDIOS PÚBLICOS		100.000,00		100.000,00
15.451.1502.1028.0000	RECUPERAÇÃO DE CEMITÉRIOS PÚBLICOS		50.000,00		50.000,00
15	452 SERVIÇOS URBANOS		167.000,00	229.000,00	396.000,00
15	452 1503 GESTÃO ADMINISTRATIVA DOS SERVIÇOS URBANOS		167.000,00	229.000,00	396.000,00
15.452.1503.1027.0000	AQUISIÇÃO DE VEÍCULOS E MÁQUINAS PESADAS		167.000,00		167.000,00
15.452.1503.2047.0000	MANUTENÇÃO E RECUPERAÇÃO DE CALÇAMENTO NO MUNICÍPIO			35.000,00	35.000,00
15.452.1503.2048.0000	MANUTENÇÃO E RECUPERAÇÃO DE PRAÇAS DO MUNICÍPIO			15.000,00	15.000,00
15.452.1503.2049.0000	MANUTENÇÃO DAS ATIVIDADES DE COORDENAÇÃO E CONTROLE DOS SERVIÇOS PÚBLICOS			123.000,00	123.000,00
15.452.1503.2050.0000	MANUTENÇÃO DOS SERVIÇOS DE LIMPEZA PÚBLICA			53.000,00	53.000,00
15.452.1503.2052.0000	MANUTENÇÃO E RECUPERAÇÃO DE CEMITÉRIO PÚBLICO			3.000,00	3.000,00
16	HABITAÇÃO		100.000,00		100.000,00
16	482 HABITAÇÃO URBANA		100.000,00		100.000,00
16	482 1601 MELHORIA HABITACIONAL URBANA		100.000,00		100.000,00
16.482.1601.1029.0000	CONSTRUÇÃO E RECUPERAÇÃO DE CASAS POPULARES		100.000,00		100.000,00
17	SANEAMENTO		100.000,00	25.000,00	125.000,00
17	512 SANEAMENTO BÁSICO URBANO		100.000,00	25.000,00	125.000,00
17	512 1701 MELHORIA DO SANEAMENTO BÁSICO MUNICIPAL		100.000,00	25.000,00	125.000,00
17.512.1701.1030.0000	CONSTRUÇÃO, REFORMA E/OU AMPLIAÇÃO DO SISTEMA DE SANEAMENTO MUNICIPAL		100.000,00		100.000,00
17.512.1701.2053.0000	MANUTENÇÃO DO SISTEMA DE SANEAMENTO MUNICIPAL			25.000,00	25.000,00
25	Energia			35.000,00	35.000,00
25	752 Energia Elétrica			35.000,00	35.000,00
25	752 1503 GESTÃO ADMINISTRATIVA DOS SERVIÇOS URBANOS			35.000,00	35.000,00
25.752.1503.2051.0000	MANUTENÇÃO DOS SERVIÇOS DE ILUMINAÇÃO PÚBLICA			35.000,00	35.000,00

**PREFEITURA DO MUNICÍPIO PALMEIRINA**

AV DES JOAO P DE CARVALHO - CNPJ:10144038/0001-91

Orçamento Programa - Exercício de 2019

Anexo 06

Page 13

PROGRAMA DE TRABALHO

(Inc.II, § 2º, Art.2º)

Documento Assinado Digitalmente por: ALAN DE OLIVEIRA NEVES DE LIMA
Acesse em: <https://ecec.tce.pa.gov.br/ppa/cid/06sear06codp00>
Documento: 32014028-2624-474a-afds-6ea0f055b0f1e

02		PODER EXECUTIVO			
08		SECRETARIA DE INFRA ESTRUTURA, DESEN. ECONOMICO E TURISMO			
Código	Especificação	Operação Especial	Projetos	Atividades	Total
26	TRANSPORTE		200.000,00	3.000,00	203.000,00
26	782 TRANSPORTE RODOVIÁRIO		200.000,00	3.000,00	203.000,00
26	782 2601 IMPLANTAÇÃO E MELHORAMENTO DAS ESTRADAS MUNICIPAIS		200.000,00	3.000,00	203.000,00
26.782.2601.1031.0000	CONSTRUÇÃO DE PASSAGENS MOLHADAS E BUEIROS		100.000,00		100.000,00
26.782.2601.1032.0000	CONSTRUÇÃO E RECUPERAÇÃO DE ESTRADAS VACINAIS		100.000,00		100.000,00
26.782.2601.2054.0000	MANUTENÇÃO E RECUPERAÇÃO DE PASSAGENS MOLHADAS E ESTRADAS VACINAIS			3.000,00	3.000,00
TOTAL		0,00	1.327.000,00	1.778.000,00	3.105.000,00

**PREFEITURA DO MUNICÍPIO PALMEIRINA**

AV DES JOAO P DE CARVALHO - CNPJ:10144038/0001-91

Orçamento Programa - Exercício de 2019

Anexo 06

Page 14

PROGRAMA DE TRABALHO

(Inc.II, § 2º, Art.2º)

Documento Assinado Digitalmente por: ANA CAROLINE DOS SANTOS DELIMA
Acesse em: <https://eccc.de.gov.br/ppa/validar-seam> Código do documento: 32014028-2624-474a-afds-6ea0f055b1fe

02	PODER EXECUTIVO				
09	SECRETARIA DE CIÊNCIAS, TECNOLOGIA E PROJETOS ESPECIAIS				
Código	Especificação	Operação Especial	Projetos	Atividades	Total
04	ADMINISTRAÇÃO			93.000,00	93.000,00
04	122 ADMINISTRAÇÃO GERAL			93.000,00	93.000,00
04	122 0401 GESTÃO ADMINISTRATIVA DO MUNICÍPIO			93.000,00	93.000,00
04.122.0401.2055.0000	MANUTENÇÃO DA SECRETARIA DE CIÊNCIAS, TECNOLOGIA E PROJETOS ESPECIAIS			93.000,00	93.000,00
TOTAL		0,00	0,00	93.000,00	93.000,00

**PREFEITURA DO MUNICÍPIO PALMEIRINA**

AV DES JOAO P DE CARVALHO - CNPJ:10144038/0001-91

Orçamento Programa - Exercício de 2019

Anexo 06

Page 15

Documento Assinado Digitalmente por: MANOEL NEVES DE LIMA
Acesse em: https://ecec.tec.br.gov.br/ppa/audoscam/3203402020244791405seu06.pdf**PROGRAMA DE TRABALHO**

(Inc.II, § 2º, Art.2º)

02 PODER EXECUTIVO**10 SECRETARIA DE PRODUÇÃO RURAL E MEIO AMBIENTE**

Código	Especificação	Operação Especial	Projetos	Atividades	Total
04	ADMINISTRAÇÃO			160.000,00	160.000,00
04	122 ADMINISTRAÇÃO GERAL			160.000,00	160.000,00
04	122 2001 GESTÃO ADMINISTRATIVA DA SECRETARIA DE PRODUÇÃO RUA E MEIO AMBIENTE			160.000,00	160.000,00
04.122.2001.2056.0000	MANUTENÇÃO DAS ATIVIDADES DA SECRETARIA DE PRODUÇÃO RURAL E MEIO AMBIENTE			160.000,00	160.000,00
20	AGRICULTURA		10.000,00	30.000,00	40.000,00
20	605 ABASTECIMENTO		10.000,00	30.000,00	40.000,00
20	605 2002 DEFESA CONTRA AS SECAS		10.000,00	30.000,00	40.000,00
20.605.2002.1033.0000	AMPLIAÇÃO E RECUPERAÇÃO DE AÇÓUGUES E MERCADOS PÚBLICOS		10.000,00		10.000,00
20.605.2002.2057.0000	MANUTENÇÃO E RECUPERAÇÃO DE AÇÓUGUES E MERCADOS PÚBLICOS			30.000,00	30.000,00
20	607 IRRIGAÇÃO		60.000,00		60.000,00
20	607 2002 DEFESA CONTRA AS SECAS		60.000,00		60.000,00
20.607.2002.1034.0000	CONSTRUÇÃO E AMPLIAÇÃO DE BARRAGENS E BARREIROS NO MUNICÍPIO		60.000,00		60.000,00
20	608 PROMOÇÃO DA PRODUÇÃO AGROPECUÁRIA		20.000,00	13.000,00	33.000,00
20	608 2002 DEFESA CONTRA AS SECAS		20.000,00	13.000,00	33.000,00
20.608.2002.1035.0000	AQUISIÇÃO DE VEICULOS, MÁQUINAS E EQUIPAMENTOS AGRICOLAS		20.000,00		20.000,00
20.608.2002.2058.0000	DISTRIBUIÇÃO GRATUITA DE SEMENTES E MUDAS PARA O PLANTIO			10.000,00	10.000,00
20.608.2002.2059.0000	MANUTENÇÃO DO SISTEMA DE ABASTECIMENTO			3.000,00	3.000,00
TOTAL		0,00	90.000,00	203.000,00	293.000,00

**PREFEITURA DO MUNICIPIO PALMEIRINA**

AV DES JOAO P DE CARVALHO - CNPJ:10144038/0001-91

Orçamento Programa - Exercício de 2019

Anexo 06

Page 16



Documento Assinado Digitalmente por: MAURO O NEVES DA SILVA
Acesse em: https://eicex.de.gov.br/ppz/validar_documento.asp em CND 09/10/2019 - 10h16m40s

PROGRAMA DE TRABALHO

(Inc.II, § 2º, Art.2º)

02 PODER EXECUTIVO**90 INSTITUTO DE PREVIDENCIA DOS SERVIDORES MUNICIPAIS DE PALMEI**

Código	Especificação	Operação Especial	Projetos	Atividades	T o
09	PREVIDÊNCIA SOCIAL		29.500,00	246.000,00	275.500,00
09	122 ADMINISTRAÇÃO GERAL		29.500,00	246.000,00	275.500,00
09	122 0901 EDIFICAÇÃO PÚBLICA - PALMEPREV		4.000,00		4.000,00
09.122.0901.1400.0000	CONSTRUÇÃO, REST. E/OU AMPLIAÇÃO DO EDIFÍCIO SEDE DO INSTITUTO DE PREVIDÊNCIA		3.000,00		3.000,00
09.122.0901.1401.0000	CONSTRUÇÃO, REST. E/OU AMPLIAÇÃO DO EDIFÍCIO SEDE DO INSTITUTO DE PREVIDÊNCIA - PALMPREV		1.000,00		1.000,00
09	122 0902 GESTÃO ADMINISTRATIVA DO PALMEPREV		25.500,00	246.000,00	271.500,00
09.122.0902.2400.0000	MANUTENÇÃO DAS ATIVIDADES ADMINISTRATIVAS			246.000,00	246.000,00
09.122.0902.2403.0000	MANUTENÇÃO DAS ATIVIDADES ADMINISTRATIVAS		24.500,00		24.500,00
09.122.0902.2404.0000	AQUISIÇÃO DE MÓVEIS, MÁQUINAS E EQUIPAMENTOS DIVERSOS		1.000,00		1.000,00
09	272 Previdência do Regime Estatutário		663.500,00	5.201.000,00	5.864.500,00
09	272 0903 PREVIDÊNCIA SOCIAL AO SERVIDOR			6.000,00	6.000,00
09.272.0903.2401.0000	AQUISIÇÃO DE MÓVEIS, MÁQUINAS E EQUIPAMENTOS DIVERSOS			6.000,00	6.000,00
09	272 0904 PREVIDÊNCIA SOCIAL AO INATIVO		663.500,00	5.195.000,00	5.858.500,00
09.272.0904.2402.0000	MANUTENÇÃO DAS ATIVIDADES DE PREVIDÊNCIA			5.195.000,00	5.195.000,00
09.272.0904.2405.0000	MANUTENÇÃO DAS ATIVIDADES DE PREVIDÊNCIA		663.500,00		663.500,00
TOTAL		0,00	693.000,00	5.447.000,00	6.140.000,00
TOTAL GERAL		1.442.000,00	3.381.000,00	29.053.000,00	33.876.000,00



PREFEITURA DO MUNICÍPIO PALMEIRINA

AV DES JOAO P DE CARVALHO - CNPJ:10144038/0001-91

Orçamento Programa - Exercício de 2019

Anexo 07

Page 2

PROGRAMA DE TRABALHO DO GOVERNO DEMONSTRATIVO DE FUNÇÕES, SUBFUNÇÕES E PROGRAMAS POR PROJETOS, ATIVIDADES E OPERAÇÕES ESPECIAIS

(Inc.II, § 2º, Art.2º)

Código	Especificação	Operação Especial	Projetos	Atividades	Total
08	ASSISTÊNCIA SOCIAL	0,00	50.000,00	1.330.000,00	1.380.000,00
08	122 ADMINISTRAÇÃO GERAL	0,00	0,00	291.000,00	291.000,00
08	122 0801 GESTÃO ADMINISTRATIVA DA ASSISTÊNCIA SOCIAL	0,00	0,00	291.000,00	291.000,00
08.122.0801.2200.0000	MANUTENÇÃO DAS ATIVIDADES DA SECRETARIA DE AÇÃO SOCIAL E CIDADANIA	0,00	0,00	50.000,00	50.000,00
08.122.0801.2201.0000	REALIZAÇÃO DE CONFERÊNCIAS MUNICIPAIS DE ASSISTÊNCIA SOCIAL	0,00	0,00	10.000,00	10.000,00
08.122.0801.2202.0000	MANUTENÇÃO DAS ATIVIDADES DO FUNDO MUNICIPAL DE ASSISTÊNCIA SOCIAL	0,00	0,00	231.000,00	231.000,00
08	241 ASSISTÊNCIA AO IDOSO	0,00	0,00	16.000,00	16.000,00
08	241 0802 PROTEÇÃO SOCIAL ESPECIAL	0,00	0,00	16.000,00	16.000,00
08.241.0802.2203.0000	MANUTENÇÃO DO PROGRAMA DE ATENÇÃO BÁSICA AO IDOSO	0,00	0,00	6.000,00	6.000,00
08.241.0802.2204.0000	MANUTENÇÃO DAS ATIVIDADES DO CONSELHO DO IDOSO	0,00	0,00	10.000,00	10.000,00
08	242 ASSISTÊNCIA AO PORTADOR DE DEFICIÊNCIA	0,00	0,00	6.000,00	6.000,00
08	242 0804 PROGRAMA DA PROTEÇÃO BÁSICA	0,00	0,00	6.000,00	6.000,00
08.242.0804.2205.0000	MANUTENÇÃO DAS ATIVIDADES DESENVOLVIDAS PARA APOIO AS PESSOAS PORTADORAS DE DEFICIÊNCIA	0,00	0,00	6.000,00	6.000,00
08	243 ASSISTÊNCIA À CRIANÇA E AO ADOLESCENTE	0,00	0,00	422.000,00	422.000,00
08	243 0801 GESTÃO ADMINISTRATIVA DA ASSISTÊNCIA SOCIAL	0,00	0,00	121.000,00	121.000,00
08.243.0801.2013.0000	MANUTENÇÃO DAS ATIVIDADES DO CONSELHO TUTELAR	0,00	0,00	121.000,00	121.000,00
08	243 0803 PROMOÇÃO DOS DIREITOS DA CRIANÇA E DO ADOLESCENTE	0,00	0,00	185.000,00	185.000,00
08.243.0803.2206.0000	MANUTENÇÃO DAS ATIVIDADES DESENVOLVIDAS PARA APOIO A CRIANÇA E AO ADOLESCENTE	0,00	0,00	126.000,00	126.000,00
08.243.0803.2210.0000	MANUTENÇÃO DO FUNDO DA CRIANÇA E DO ADOLESCENTE - FMDCA	0,00	0,00	16.000,00	16.000,00
08.243.0803.2211.0000	MANUTENÇÃO DO CONSELHO MUNICIPAL DE DEFESA DOS DIREITOS DA CRIANÇA E DO ADOLESCENTE - CMDCA	0,00	0,00	43.000,00	43.000,00
08	243 0804 PROGRAMA DA PROTEÇÃO BÁSICA	0,00	0,00	11.000,00	11.000,00
08.243.0804.2212.0000	MANUTENÇÃO DO BENEFÍCIO DA PRESTAÇÃO CONTINUADA - BPC	0,00	0,00	11.000,00	11.000,00
08	243 0806 PROGRAMA PRIMEIRA INFANCIA NO SUAS	0,00	0,00	105.000,00	105.000,00
08.243.0806.2221.0000	MANUTENÇÃO DAS ATIVIDADES DO PROGRAMA PRIMEIRA INFANCIA NO SUAS	0,00	0,00	105.000,00	105.000,00
08	244 ASSISTÊNCIA COMUNITÁRIA	0,00	50.000,00	595.000,00	645.000,00
08	244 0802 PROTEÇÃO SOCIAL ESPECIAL	0,00	0,00	127.000,00	127.000,00
08.244.0802.2218.0000	MANUTENÇÃO DO PROGRAMA DE ATENÇÃO INTEGRAL A FAMÍLIA - PAIF	0,00	0,00	4.000,00	4.000,00
08.244.0802.2220.0000	MANUTENÇÃO DO CENTRO DE REFERÊNCIA ESPECIAL EM ASSISTÊNCIA SOCIAL - CREAS	0,00	0,00	123.000,00	123.000,00
08	244 0804 PROGRAMA DA PROTEÇÃO BÁSICA	0,00	50.000,00	330.000,00	380.000,00
08.244.0804.1200.0000	CONSTRUÇÃO, REFORMA E/OU AMPLIAÇÃO DO CRAS	0,00	20.000,00	0,00	20.000,00
08.244.0804.1201.0000	CONSTRUÇÃO, REFORMA E/OU AMPLIAÇÃO DO CENTRO DE CONVIVÊNCIA	0,00	30.000,00	0,00	30.000,00
08.244.0804.2213.0000	MANUTENÇÃO DO CENTRO DE REFERÊNCIA DA ASSISTÊNCIA SOCIAL - CRAS	0,00	0,00	151.000,00	151.000,00
08.244.0804.2216.0000	MANUTENÇÃO DO SERVIÇO DE CONVIVÊNCIA E FORTALECIMENTO DE VÍNCULOS (SCFV)	0,00	0,00	179.000,00	179.000,00



Documento Assinado Digitalmente
Acesse em: <https://efee.tce.pe.gov.br/ppad/seconvesdes/codigo>

**PREFEITURA DO MUNICÍPIO PALMEIRINA**

AV DES JOAO P DE CARVALHO - CNPJ:10144038/0001-91

Orçamento Programa - Exercício de 2019

Anexo 07

Page 3

**PROGRAMA DE TRABALHO DO GOVERNO
DEMONSTRATIVO DE FUNÇÕES, SUBFUNÇÕES E PROGRAMAS
POR PROJETOS, ATIVIDADES E OPERAÇÕES ESPECIAIS**
(Inc.II, § 2º, Art.2º)Documento Assinado Digitalmente
Acesse em: <https://efee.tce.pe.gov.br/portal/procad/segredo>

Código	Especificação	Operação Especial	Projetos	Atividades	Total
08	ASSISTÊNCIA SOCIAL	0,00	50.000,00	1.330.000,00	1.380.000,00
08	244 ASSISTÊNCIA COMUNITÁRIA	0,00	50.000,00	595.000,00	645.000,00
08	244 0805 ASSISTÊNCIA SOCIAL GERAL	0,00	0,00	53.000,00	53.000,00
08.244.0805.2219.0000	MANUTENÇÃO DO PROGRAMA DE BENEFÍCIOS EVENTUAIS	0,00	0,00	53.000,00	53.000,00
08	244 0807 BLOCO DA GESTÃO DO PROGRAMA BOLSA FAMÍLIA E DO CADASTRO ÚNICO	0,00	0,00	79.000,00	79.000,00
08.244.0807.2214.0000	MANUTENÇÃO DO PROGRAMA BOLSA FAMILIA	0,00	0,00	79.000,00	79.000,00
08	244 0808 BLOCO DA GESTÃO DO SUAS	0,00	0,00	6.000,00	6.000,00
08.244.0808.2215.0000	MANUTENÇÃO DAS AÇÕES DE APRIMORAMENTO DA GESTÃO DO SUAS	0,00	0,00	6.000,00	6.000,00
09	PREVIDÊNCIA SOCIAL	0,00	693.000,00	5.447.000,00	6.140.000,00
09	122 ADMINISTRAÇÃO GERAL	0,00	29.500,00	246.000,00	275.500,00
09	122 0901 EDIFICAÇÃO PÚBLICA - PALMEPREV	0,00	4.000,00	0,00	4.000,00
09.122.0901.1400.0000	CONSTRUÇÃO, REST. E/OU AMPLIAÇÃO DO EDIFÍCIO SEDE DO INSTITUTO DE PREVIDÊNCIA	0,00	3.000,00	0,00	3.000,00
09.122.0901.1401.0000	CONSTRUÇÃO, REST. E/OU AMPLIAÇÃO DO EDIFÍCIO SEDE DO INSTITUTO DE PREVIDÊNCIA - PALMPREV	0,00	1.000,00	0,00	1.000,00
09	122 0902 GESTÃO ADMINISTRATIVA DO PALMEPREV	0,00	25.500,00	246.000,00	271.500,00
09.122.0902.2400.0000	MANUTENÇÃO DAS ATIVIDADES ADMINISTRATIVAS	0,00	0,00	246.000,00	246.000,00
09.122.0902.2403.0000	MANUTENÇÃO DAS ATIVIDADES ADMINISTRATIVAS	0,00	24.500,00	0,00	24.500,00
09.122.0902.2404.0000	AQUISIÇÃO DE MÓVEIS, MÁQUINAS E EQUIPAMENTOS DIVERSOS	0,00	1.000,00	0,00	1.000,00
09	272 Previdência do Regime Estatutário	0,00	663.500,00	5.201.000,00	5.864.500,00
09	272 0903 PREVIDÊNCIA SOCIAL AO SERVIDOR	0,00	0,00	6.000,00	6.000,00
09.272.0903.2401.0000	AQUISIÇÃO DE MÓVEIS, MÁQUINAS E EQUIPAMENTOS DIVERSOS	0,00	0,00	6.000,00	6.000,00
09	272 0904 PREVIDÊNCIA SOCIAL AO INATIVO	0,00	663.500,00	5.195.000,00	5.858.500,00
09.272.0904.2402.0000	MANUTENÇÃO DAS ATIVIDADES DE PREVIDÊNCIA	0,00	0,00	5.195.000,00	5.195.000,00
09.272.0904.2405.0000	MANUTENÇÃO DAS ATIVIDADES DE PREVIDÊNCIA	0,00	663.500,00	0,00	663.500,00
10	SAÚDE	0,00	450.000,00	5.966.000,00	6.416.000,00
10	122 ADMINISTRAÇÃO GERAL	0,00	20.000,00	500.000,00	520.000,00
10	122 1001 GESTÃO DO SUS	0,00	20.000,00	500.000,00	520.000,00
10.122.1001.1300.0000	AQUISIÇÃO DE IMÓVEIS PARA A SECRETARIA DE SAÚDE E SANEAMENTO	0,00	10.000,00	0,00	10.000,00
10.122.1001.1301.0000	CONTRUÇÃO, AMPLIAÇÃO E/OU REFORMA DA SECRETARIA DE SAÚDE	0,00	10.000,00	0,00	10.000,00
10.122.1001.2300.0000	MANUTENÇÃO DA SECRETARIA DE SAÚDE E SANEAMENTO	0,00	0,00	458.000,00	458.000,00
10.122.1001.2301.0000	RATEIO EM PARTICIPAÇÃO EM CONSÓRCIO PÚBLICO - SAÚDE	0,00	0,00	40.000,00	40.000,00
10.122.1001.2302.0000	PARTICIPAÇÕES EM AÇÕES CONSORCIAIS - SAÚDE	0,00	0,00	2.000,00	2.000,00
10	301 ATENÇÃO BÁSICA	0,00	260.000,00	3.638.000,00	3.898.000,00

**PREFEITURA DO MUNICÍPIO PALMEIRINA**

AV DES JOAO P DE CARVALHO - CNPJ:10144038/0001-91

Orçamento Programa - Exercício de 2019

Anexo 07

Page 4



Documento Assinado Digitalmente por: [nome] e [nome] em [data] às [hora] e [min] do [dia] de [mês] de [ano]. Documento assinado eletronicamente em 20/08/2019 às 14:45:00 por [nome].

**PROGRAMA DE TRABALHO DO GOVERNO
DEMONSTRATIVO DE FUNÇÕES, SUBFUNÇÕES E PROGRAMAS
POR PROJETOS, ATIVIDADES E OPERAÇÕES ESPECIAIS**
(Inc.II, § 2º, Art.2º)

Código	Especificação	Operação Especial	Projetos	Atividades	Total
10	SAÚDE	0,00	450.000,00	5.966.000,00	6.416.000,00
10	301 ATENÇÃO BÁSICA	0,00	260.000,00	3.638.000,00	3.898.000,00
10	301 1002 ATENÇÃO BÁSICA	0,00	260.000,00	3.638.000,00	3.898.000,00
10.301.1002.1302.0000	CONSTRUÇÃO, REFORMA E/OU AMPLIAÇÃO DE UNIDADES BÁSICA DE SAÚDE	0,00	110.000,00	0,00	110.000,00
10.301.1002.1304.0000	ESTRUTURAÇÃO DA REDE DE SERVIÇOS DA ATENÇÃO BÁSICA	0,00	150.000,00	0,00	150.000,00
10.301.1002.2304.0000	MANUTENÇÃO DO PROGRAMA DE AGENTES COMUNITÁRIOS DE SAÚDE - PACS	0,00	0,00	693.000,00	693.000,00
10.301.1002.2305.0000	MANUTENÇÃO DO PROGRAMA DE SAÚDE DA FAMÍLIA - PSF	0,00	0,00	932.000,00	932.000,00
10.301.1002.2310.0000	PARTICIPAÇÕES EM AÇÕES CONSORCIAIS - ATENÇÃO BÁSICA	0,00	0,00	10.000,00	10.000,00
10.301.1002.2311.0000	RATEIO EM PARTICIPAÇÃO EM CONSÓRCIO PÚBLICO - ATENÇÃO BÁSICA	0,00	0,00	2.000,00	2.000,00
10.301.1002.2323.0000	MANUTENÇÃO DO PISO DA ATENÇÃO BÁSICA EM SAÚDE (PAB FIXO/VARIÁVEL)	0,00	0,00	2.001.000,00	2.001.000,00
10	302 ASSISTÊNCIA HOSPITALAR E AMBULATORIAL	0,00	170.000,00	1.597.000,00	1.767.000,00
10	302 1003 ASSISTÊNCIA HOSPITALAR E AMBULATORIAL	0,00	170.000,00	1.597.000,00	1.767.000,00
10.302.1003.1303.0000	CONSTRUÇÃO, REFORMA E/OU AMPLIAÇÃO DAS UNIDADES DA REDE DE SERVIÇOS DO MAC	0,00	110.000,00	0,00	110.000,00
10.302.1003.1304.0000	ESTRUTURAÇÃO DA REDE DE SERVIÇOS DA ATENÇÃO BÁSICA	0,00	60.000,00	0,00	60.000,00
10.302.1003.2313.0000	MANUTENÇÃO DO SERVIÇO DE ATENDIMENTO MÓVEL DE URGÊNCIA - SAMU	0,00	0,00	211.000,00	211.000,00
10.302.1003.2316.0000	PARTICIPAÇÕES EM AÇÕES CONSORCIAIS - MÉDIA E ALTA COMPLEXIDADE	0,00	0,00	10.000,00	10.000,00
10.302.1003.2317.0000	RATEIO EM PARTICIPAÇÃO EM CONSÓRCIO PÚBLICO - MÉDIA E ALTA COMPLEXIDADE	0,00	0,00	2.000,00	2.000,00
10.302.1003.2324.0000	MANUTENÇÃO A SAÚDE DA POPULAÇÃO P/ PROCEDIMENTO NO MAC	0,00	0,00	1.374.000,00	1.374.000,00
10	303 SUPORTE PROFILÁTICO E TERAPÊUTICO	0,00	0,00	112.000,00	112.000,00
10	303 1004 ASSISTÊNCIA FARMACÊUTICA	0,00	0,00	112.000,00	112.000,00
10.303.1004.2318.0000	MANUTENÇÃO DO PROGRAMA ASSISTÊNCIA FARMACÊUTICA	0,00	0,00	109.000,00	109.000,00
10.303.1004.2319.0000	PARTICIPAÇÕES EM AÇÕES CONSORCIAIS - FARMÁCIA BÁSICA	0,00	0,00	1.000,00	1.000,00
10.303.1004.2320.0000	RATEIO EM PARTICIPAÇÃO EM CONSÓRCIO PÚBLICO - FARMÁCIA BÁSICA	0,00	0,00	2.000,00	2.000,00
10	304 VIGILÂNCIA SANITÁRIA	0,00	0,00	64.000,00	64.000,00
10	304 1006 VIGILÂNCIA SANITÁRIA	0,00	0,00	64.000,00	64.000,00
10.304.1006.2325.0000	INCENTIVO FINANCEIRO P/ EXECUÇÃO DE AÇÕES DE VIGILÂNCIA SANITÁRIA	0,00	0,00	64.000,00	64.000,00
10	305 VIGILÂNCIA EPIDEMIOLÓGICA	0,00	0,00	55.000,00	55.000,00
10	305 1005 VIGILÂNCIA EM SAÚDE	0,00	0,00	55.000,00	55.000,00
10.305.1005.2322.0000	REALIZAÇÃO DE CAMPANHAS DE VACINAÇÃO	0,00	0,00	8.000,00	8.000,00
10.305.1005.2326.0000	MANUTENÇÃO DAS AÇÕES DE VIGILÂNCIA EM SAÚDE - DESPESAS DIVERSAS	0,00	0,00	47.000,00	47.000,00
12	EDUCAÇÃO	0,00	711.000,00	9.666.000,00	10.377.000,00
12	122 ADMINISTRAÇÃO GERAL	0,00	11.000,00	209.000,00	220.000,00



PREFEITURA DO MUNICÍPIO PALMEIRINA

AV DES JOAO P DE CARVALHO - CNPJ:10144038/0001-91

Orçamento Programa - Exercício de 2019

Anexo 07

Page 5

PROGRAMA DE TRABALHO DO GOVERNO DEMONSTRATIVO DE FUNÇÕES, SUBFUNÇÕES E PROGRAMAS POR PROJETOS, ATIVIDADES E OPERAÇÕES ESPECIAIS

(Inc.II, § 2º, Art.2º)

Código	Especificação	Operação Especial	Projetos	Atividades	Total
12	EDUCAÇÃO	0,00	711.000,00	9.666.000,00	10.377.000,00
12	122 ADMINISTRAÇÃO GERAL	0,00	11.000,00	209.000,00	220.000,00
12	122 1201 GESTÃO ADMINISTRATIVA DA SECRETARIA DE EDUCAÇÃO, CULTURA E ESPORTES	0,00	11.000,00	209.000,00	220.000,00
12.122.1201.1012.0000	CONSTRUÇÃO, REFORMA E/OU AMPLIAÇÃO DA SECRETARIA DE EDUCAÇÃO, CULTURA E ESPORTES	0,00	10.000,00	0,00	10.000,00
12.122.1201.1013.0000	AQUISIÇÃO DE IMÓVEL PARA A SECRETARIA DE EDUCAÇÃO, CULTURA E ESPORTES	0,00	1.000,00	0,00	1.000,00
12.122.1201.2026.0000	MANUTENÇÃO DA SECRETARIA DE EDUCAÇÃO, CULTURA E ESPORTES	0,00	0,00	209.000,00	209.000,00
12	306 ALIMENTAÇÃO E NUTRIÇÃO	0,00	0,00	507.000,00	507.000,00
12	306 1202 ALIMENTAÇÃO SUPLEMENTAR PARA ESTUDANTES	0,00	0,00	507.000,00	507.000,00
12.306.1202.2027.0000	MANUTENÇÃO DA DISTRIBUIÇÃO DE MERENDA ESCOLAR	0,00	0,00	507.000,00	507.000,00
12	361 ENSINO FUNDAMENTAL	0,00	240.000,00	8.616.000,00	8.856.000,00
12	361 1203 DESENVOLVIMENTO DO ENSINO FUNDAMENTAL	0,00	240.000,00	8.616.000,00	8.856.000,00
12.361.1203.1014.0000	AQUISIÇÃO DE IMÓVEIS PARA O ENSINO FUNDAMENTAL	0,00	60.000,00	0,00	60.000,00
12.361.1203.1015.0000	CONSTRUÇÃO, REFORMA E/OU AMPLIAÇÃO DE IMÓVEIS ESCOLARES	0,00	150.000,00	0,00	150.000,00
12.361.1203.1019.0000	CONSTRUÇÃO, REFORMA E/OU AMPLIAÇÃO DE IMÓVEIS ESCOLARES - FUNDEB 40%	0,00	10.000,00	0,00	10.000,00
12.361.1203.1020.0000	AQUISIÇÃO DE VEÍCULOS, MÓVEIS E EQUIPAMENTOS ESCOLARES - FUNDEB 40%	0,00	10.000,00	0,00	10.000,00
12.361.1203.1021.0000	AQUISIÇÃO DE IMÓVEIS PARA O ENSINO FUNDAMENTAL - FUNDEB 40%	0,00	10.000,00	0,00	10.000,00
12.361.1203.2028.0000	MANUTENÇÃO DO ENSINO FUNDAMENTAL	0,00	0,00	714.000,00	714.000,00
12.361.1203.2029.0000	EXECUÇÃO DO PROGRAMA DINHEIRO DIRETO NA ESCOLA - PDDE	0,00	0,00	11.000,00	11.000,00
12.361.1203.2030.0000	CAPACITAÇÃO PARA OS PROFISSIONAIS DA REDE MUNICIPAL DE ENSINO	0,00	0,00	24.000,00	24.000,00
12.361.1203.2031.0000	MANUTENÇÃO DO PROGRAMA ESTADUAL DE TRANSPORTE ESCOLAR - PETE	0,00	0,00	100.000,00	100.000,00
12.361.1203.2032.0000	MANUTENÇÃO DO TRANSPORTE ESCOLAR - PNATE	0,00	0,00	246.000,00	246.000,00
12.361.1203.2033.0000	MANUTENÇÃO DAS ATIVIDADES CUSTEADAS PELO PROGRAMA SALÁRIO EDUCAÇÃO - QSE	0,00	0,00	336.000,00	336.000,00
12.361.1203.2040.0000	MANUTENÇÃO DAS ATIVIDADES DO ENSINO FUNDAMENTAL - FUNDEB 40%	0,00	0,00	2.531.000,00	2.531.000,00
12.361.1203.2041.0000	MANUTENÇÃO DOS PROFISSIONAIS DO MAGISTÉRIO - FUNDEB 60%	0,00	0,00	4.624.000,00	4.624.000,00
12.361.1203.2042.0000	MANUTENÇÃO DO TRANSPORTE ESCOLAR	0,00	0,00	30.000,00	30.000,00
12	364 ENSINO SUPERIOR	0,00	0,00	11.000,00	11.000,00
12	364 1204 FORMAÇÃO PEDAGÓGICA	0,00	0,00	11.000,00	11.000,00
12.364.1204.2034.0000	QUALIFICAÇÃO PROFISSIONAL DE PROFESSORES COM FORMAÇÃO EM MAGISTÉRIO PARA O ENSINO SUPERIOR	0,00	0,00	11.000,00	11.000,00
12	365 EDUCAÇÃO INFANTIL	0,00	460.000,00	186.000,00	646.000,00
12	365 1205 DESENVOLVIMENTO DO ENSINO INFANTIL	0,00	460.000,00	186.000,00	646.000,00
12.365.1205.1016.0000	CONSTRUÇÃO, REFORMA E/OU AMPLIAÇÃO DE CRECHES DA EDUCAÇÃO INFANTIL	0,00	400.000,00	0,00	400.000,00
12.365.1205.1017.0000	AQUISIÇÃO DE IMÓVEIS PARA A EDUCAÇÃO INFANTIL	0,00	60.000,00	0,00	60.000,00
12.365.1205.2035.0000	MANUTENÇÃO DAS ATIVIDADES DA EDUCAÇÃO INFANTIL	0,00	0,00	118.000,00	118.000,00
12.365.1205.2043.0000	MANUTENÇÃO DOS PROFISSIONAIS DO MAGISTÉRIO DA EDUCAÇÃO INFANTIL - FUNDEB 60%	0,00	0,00	57.000,00	57.000,00
12.365.1205.2044.0000	MANUTENÇÃO DAS ATIVIDADES DA EDUCAÇÃO INFANTIL - FUNDEB 40%	0,00	0,00	11.000,00	11.000,00



Documento Assinado Digitalmente por: [Nome] em: [Data]



PREFEITURA DO MUNICÍPIO PALMEIRINA

AV DES JOAO P DE CARVALHO - CNPJ:10144038/0001-91

Orçamento Programa - Exercício de 2019

Anexo 07

Page 6

PROGRAMA DE TRABALHO DO GOVERNO DEMONSTRATIVO DE FUNÇÕES, SUBFUNÇÕES E PROGRAMAS POR PROJETOS, ATIVIDADES E OPERAÇÕES ESPECIAIS

(Inc.II, § 2º, Art.2º)

Código	Especificação	Operação Especial	Projetos	Atividades	Total
12	EDUCAÇÃO	0,00	711.000,00	9.666.000,00	10.377.000,00
12	365 EDUCAÇÃO INFANTIL	0,00	460.000,00	186.000,00	646.000,00
12	366 EDUCAÇÃO DE JOVENS E ADULTOS	0,00	0,00	137.000,00	137.000,00
12	366 1206 DESENVOLVIMENTO DO ENSINO PARA ERRADICAÇÃO DO ANALFABETISMO	0,00	0,00	137.000,00	137.000,00
12.366.1206.2045.0000	MANUTENÇÃO DOS PROFESSORES DO MAGISTÉRIO DA EDUCAÇÃO DE JOVENS E ADULTOS - FUNDEB 60%	0,00	0,00	122.000,00	122.000,00
12.366.1206.2114.0000	MANUTENÇÃO DAS ATIVIDADES DA EDUCAÇÃO DE JOVENS E ADULTOS - FUNDEB 40%	0,00	0,00	15.000,00	15.000,00
13	CULTURA	0,00	0,00	239.000,00	239.000,00
13	392 DIFUSÃO CULTURAL	0,00	0,00	239.000,00	239.000,00
13	392 1301 PROMOÇÃO E DIFUSÃO DA CULTURA LOCAL	0,00	0,00	239.000,00	239.000,00
13.392.1301.2036.0000	MANUTENÇÃO E CONTROLE DOS SERVIÇOS DE DIFUSÃO CULTURAL	0,00	0,00	45.000,00	45.000,00
13.392.1301.2037.0000	PROMOÇÃO E PATROCÍNIO DE FESTIVIDADES CÍVICAS, TRADIÇÃOAIS, FOLCLÓRICAS E OUTROS EVENTOS CULTURAIS	0,00	0,00	192.000,00	192.000,00
13.392.1301.2038.0000	CONTRIBUIÇÃO À ENTIDADES SEM FINS LUCRATIVOS	0,00	0,00	2.000,00	2.000,00
15	URBANISMO	0,00	927.000,00	1.715.000,00	2.642.000,00
15	451 INFRA-ESTRUTURA URBANA	0,00	760.000,00	1.486.000,00	2.246.000,00
15	451 1501 GESTÃO ADMINISTRATIVA DA SECRETARIA DE INFRAESTRUTURA, DESENV. ECONÔMICO E TURISMO	0,00	0,00	1.486.000,00	1.486.000,00
15.451.1501.2046.0000	MANUTENÇÃO DAS ATIVIDADES DA SEC. DE INFRA-ESTRUTURA E DES. ECONÔMICO	0,00	0,00	1.486.000,00	1.486.000,00
15	451 1502 IMPLANTAÇÃO DA INFRA-ESTRUTURA DA CIDADE	0,00	760.000,00	0,00	760.000,00
15.451.1502.1022.0000	PAVIMENTAÇÃO EM PARALELEPÍPEDOS E ASFÁLTICA	0,00	270.000,00	0,00	270.000,00
15.451.1502.1023.0000	CONSTRUÇÃO E RECUPERAÇÃO DE CALÇAMENTO NO MUNICÍPIO	0,00	100.000,00	0,00	100.000,00
15.451.1502.1024.0000	CONSTRUÇÃO E/OU REFORMA DE PRAÇAS DO MUNICÍPIO	0,00	210.000,00	0,00	210.000,00
15.451.1502.1025.0000	AQUISIÇÃO DE TERRENOS PARA EDIFICAÇÕES PÚBLICAS	0,00	30.000,00	0,00	30.000,00
15.451.1502.1026.0000	CONSTRUÇÃO, REFORMA E/OU AMPLIAÇÃO DE PRÉDIOS PÚBLICOS	0,00	100.000,00	0,00	100.000,00
15.451.1502.1028.0000	RECUPERAÇÃO DE CEMITÉRIOS PÚBLICOS	0,00	50.000,00	0,00	50.000,00
15	452 SERVIÇOS URBANOS	0,00	167.000,00	229.000,00	396.000,00
15	452 1503 GESTÃO ADMINISTRATIVA DOS SERVIÇOS URBANOS	0,00	167.000,00	229.000,00	396.000,00
15.452.1503.1027.0000	AQUISIÇÃO DE VEÍCULOS E MÁQUINAS PESADAS	0,00	167.000,00	0,00	167.000,00
15.452.1503.2047.0000	MANUTENÇÃO E RECUPERAÇÃO DE CALÇAMENTO NO MUNICÍPIO	0,00	0,00	35.000,00	35.000,00
15.452.1503.2048.0000	MANUTENÇÃO E RECUPERAÇÃO DE PRAÇAS DO MUNICÍPIO	0,00	0,00	15.000,00	15.000,00
15.452.1503.2049.0000	MANUTENÇÃO DAS ATIVIDADES DE COORDENAÇÃO E CONTROLE DOS SERVIÇOS PÚBLICOS	0,00	0,00	123.000,00	123.000,00
15.452.1503.2050.0000	MANUTENÇÃO DOS SERVIÇOS DE LIMPEZA PÚBLICA	0,00	0,00	53.000,00	53.000,00
15.452.1503.2052.0000	MANUTENÇÃO E RECUPERAÇÃO DE CEMITÉRIO PÚBLICO	0,00	0,00	3.000,00	3.000,00
16	HABITAÇÃO	0,00	100.000,00	0,00	100.000,00
16	482 HABITAÇÃO URBANA	0,00	100.000,00	0,00	100.000,00



Documento Assinado Digitalmente por
MARCIO O. SOARES DE LIMA
CPF: 04020262474-45
Acesse em: https://efcfe.tce.pa.gov.br/ppa/validar_codigo_documento.asp

**PREFEITURA DO MUNICÍPIO PALMEIRINA**

AV DES JOAO P DE CARVALHO - CNPJ:10144038/0001-91

Orçamento Programa - Exercício de 2019

Anexo 07

Page 7

Documento Assinado Digitalmente e por NOME: GABRIEL NUNES DE OLIVEIRA
Acesse em: <https://efee.tce.pa.gov.br/portal/oc/sec/controle/ocmento:3204022642748156e1010>**PROGRAMA DE TRABALHO DO GOVERNO
DEMONSTRATIVO DE FUNÇÕES, SUBFUNÇÕES E PROGRAMAS
POR PROJETOS, ATIVIDADES E OPERAÇÕES ESPECIAIS**
(Inc.II, § 2º, Art.2º)

Código	Especificação	Operação Especial	Projetos	Atividades	Total
16	HABITAÇÃO	0,00	100.000,00	0,00	100.000,00
16 482	HABITAÇÃO URBANA	0,00	100.000,00	0,00	100.000,00
16 482 1601	MELHORIA HABITACIONAL URBANA	0,00	100.000,00	0,00	100.000,00
16.482.1601.1029.0000	CONSTRUÇÃO E RECUPERAÇÃO DE CASAS POPULARES	0,00	100.000,00	0,00	100.000,00
17	SANEAMENTO	0,00	100.000,00	25.000,00	125.000,00
17 512	SANEAMENTO BÁSICO URBANO	0,00	100.000,00	25.000,00	125.000,00
17 512 1701	MELHORIA DO SANEAMENTO BÁSICO MUNICIPAL	0,00	100.000,00	25.000,00	125.000,00
17.512.1701.1030.0000	CONSTRUÇÃO, REFORMA E/OU AMPLIAÇÃO DO SISTEMA DE SANEAMENTO MUNICIPAL	0,00	100.000,00	0,00	100.000,00
17.512.1701.2053.0000	MANUTENÇÃO DO SISTEMA DE SANEAMENTO MUNICIPAL	0,00	0,00	25.000,00	25.000,00
20	AGRICULTURA	0,00	90.000,00	43.000,00	133.000,00
20 605	ABASTECIMENTO	0,00	10.000,00	30.000,00	40.000,00
20 605 2002	DEFESA CONTRA AS SECAS	0,00	10.000,00	30.000,00	40.000,00
20.605.2002.1033.0000	AMPLIAÇÃO E RECUPERAÇÃO DE AÇOUQUES E MERCADOS PÚBLICOS	0,00	10.000,00	0,00	10.000,00
20.605.2002.2057.0000	MANUTENÇÃO E RECUPERAÇÃO DE AÇOUQUES E MERCADOS PÚBLICOS	0,00	0,00	30.000,00	30.000,00
20 607	IRRIGAÇÃO	0,00	60.000,00	0,00	60.000,00
20 607 2002	DEFESA CONTRA AS SECAS	0,00	60.000,00	0,00	60.000,00
20.607.2002.1034.0000	CONSTRUÇÃO E AMPLIAÇÃO DE BARRAGENS E BARREIROS NO MUNICÍPIO	0,00	60.000,00	0,00	60.000,00
20 608	PROMOÇÃO DA PRODUÇÃO AGROPECUÁRIA	0,00	20.000,00	13.000,00	33.000,00
20 608 2002	DEFESA CONTRA AS SECAS	0,00	20.000,00	13.000,00	33.000,00
20.608.2002.1035.0000	AQUISIÇÃO DE VEÍCULOS, MÁQUINAS E EQUIPAMENTOS AGRÍCOLAS	0,00	20.000,00	0,00	20.000,00
20.608.2002.2058.0000	DISTRIBUIÇÃO GRATUITA DE SEMENTES E MUDAS PARA O PLANTIO	0,00	0,00	10.000,00	10.000,00
20.608.2002.2059.0000	MANUTENÇÃO DO SISTEMA DE ABASTECIMENTO	0,00	0,00	3.000,00	3.000,00
25	Energia	0,00	0,00	35.000,00	35.000,00
25 752	Energia Elétrica	0,00	0,00	35.000,00	35.000,00
25 752 1503	GESTÃO ADMINISTRATIVA DOS SERVIÇOS URBANOS	0,00	0,00	35.000,00	35.000,00
25.752.1503.2051.0000	MANUTENÇÃO DOS SERVIÇOS DE ILUMINAÇÃO PÚBLICA	0,00	0,00	35.000,00	35.000,00
26	TRANSPORTE	0,00	200.000,00	3.000,00	203.000,00
26 782	TRANSPORTE RODOVIÁRIO	0,00	200.000,00	3.000,00	203.000,00

**PREFEITURA DO MUNICÍPIO PALMEIRINA**

AV DES JOAO P DE CARVALHO - CNPJ:10144038/0001-91

Orçamento Programa - Exercício de 2019

Anexo 07

Page 8

Documento Assinado Digitalmente por NEYRON DOS REYES DE OLIVEIRA
Acesse em: <https://efc-receita.gov.br/portal/validar>
Código do Documento: 2014028-2647**PROGRAMA DE TRABALHO DO GOVERNO
DEMONSTRATIVO DE FUNÇÕES, SUBFUNÇÕES E PROGRAMAS
POR PROJETOS, ATIVIDADES E OPERAÇÕES ESPECIAIS**
(Inc.II, § 2º, Art.2º)

Código	Especificação	Operação Especial	Projetos	Atividades	Total
26	TRANSPORTE	0,00	200.000,00	3.000,00	203.000,00
26	782 TRANSPORTE RODOVIÁRIO	0,00	200.000,00	3.000,00	203.000,00
26	782 2601 IMPLANTAÇÃO E MELHORAMENTO DAS ESTRADAS MUNICIPAIS	0,00	200.000,00	3.000,00	203.000,00
26.782.2601.1031.0000	CONSTRUÇÃO DE PASSAGENS MOLHADAS E BUEIROS	0,00	100.000,00	0,00	100.000,00
26.782.2601.1032.0000	CONSTRUÇÃO E RECUPERAÇÃO DE ESTRADAS VACINAIS	0,00	100.000,00	0,00	100.000,00
26.782.2601.2054.0000	MANUTENÇÃO E RECUPERAÇÃO DE PASSAGENS MOLHADAS E ESTRADAS VACINAIS	0,00	0,00	3.000,00	3.000,00
27	DESPORTO E LAZER	0,00	15.000,00	31.000,00	46.000,00
27	812 DESPORTO COMUNITÁRIO	0,00	15.000,00	31.000,00	46.000,00
27	812 2701 DESENVOLVIMENTO DO DESPORTO AMADOR	0,00	15.000,00	31.000,00	46.000,00
27.812.2701.1018.0000	REFORMA DE CAMPOS DE FUTEBOL	0,00	15.000,00	0,00	15.000,00
27.812.2701.2039.0000	MANUTENÇÃO DAS ATIVIDADES DE APOIO PARA O DESENVOLVIMENTO DO ESPORTE AMADOR	0,00	0,00	31.000,00	31.000,00
28	ENCARGOS ESPECIAIS	1.142.000,00	0,00	0,00	1.142.000,00
28	846 OUTROS ENCARGOS ESPECIAIS	1.142.000,00	0,00	0,00	1.142.000,00
28	846 0000 AMORTIZAÇÃO DE DÍVIDAS CONTRATADAS	1.142.000,00	0,00	0,00	1.142.000,00
28.846.0000.0001.0000	AMORTIZAÇÃO DA DIVIDA INTERNA	3.000,00	0,00	0,00	3.000,00
28.846.0000.0002.0000	AMORTIZAÇÃO DE DÍVIDAS CONTRATADAS	253.000,00	0,00	0,00	253.000,00
28.846.0000.0003.0000	PAGAMENTO DE PRECATÓRIOS JUDICIÁRIOS	860.000,00	0,00	0,00	860.000,00
28.846.0000.0005.0000	INDENIZAÇÕES E RETITUIÇÕES	20.000,00	0,00	0,00	20.000,00
28.846.0000.0006.0000	INDENIZAÇÕES E RETITUIÇÕES	5.000,00	0,00	0,00	5.000,00
28.846.0000.0007.0000	INDENIZAÇÕES E RETITUIÇÕES	1.000,00	0,00	0,00	1.000,00
99	RESERVA DE CONTINGÊNCIA	300.000,00	0,00	0,00	300.000,00
99	999 RESERVA DE CONTINGÊNCIA	300.000,00	0,00	0,00	300.000,00
99	999 9999 RESERVA DE CONTINGÊNCIA	300.000,00	0,00	0,00	300.000,00
99.999.9999.9999.0000	RESERVA DE CONTINGÊNCIA	300.000,00	0,00	0,00	300.000,00
TOTAL		1.442.000,00	3.381.000,00	29.053.000,00	33.876.000,00



**DESPESA POR FUNÇÃO, SUBFUNÇÃO E PROGRAMAS
 CONFORME O VÍNCULO COM OS RECURSOS**
 (Inc.II, § 2º, Art.2º)

Código	Especificação	Ordinário	Vinculado	Adm. Indireta	Total
01	LEGISLATIVA	977.000,00			977.000,00
01 031	AÇÃO LEGISLATIVA	977.000,00			977.000,00
01 031 0101	ATIVIDADES LEGISLATIVAS	10.000,00			10.000,00
01 031 0102	GESTÃO ADMINISTRATIVA DA CÂMARA	967.000,00			967.000,00
04	ADMINISTRAÇÃO	3.621.000,00			3.621.000,00
04 122	ADMINISTRAÇÃO GERAL	3.200.000,00			3.200.000,00
04 122 0401	GESTÃO ADMINISTRATIVA DO MUNICÍPIO	2.871.000,00			2.871.000,00
04 122 0402	DEFESA DO INTERESSE PÚBLICO	169.000,00			169.000,00
04 122 2001	GESTÃO ADMINISTRATIVA DA SECRETARIA DE PRODUÇÃO RUA E MEIO AMBIENTE	160.000,00			160.000,00
04 123	ADMINISTRAÇÃO FINANCEIRA	339.000,00			339.000,00
04 123 0407	GESTÃO FINANCEIRA E ORÇAMENTÁRIA	231.000,00			231.000,00
04 123 0408	GESTÃO DA RECEITA MUNICIPAL	108.000,00			108.000,00
04 124	CONTROLE INTERNO	82.000,00			82.000,00
04 124 0405	GESTÃO DOS SERVIÇOS DE CONTROLE	82.000,00			82.000,00
08	ASSISTÊNCIA SOCIAL	731.000,00	649.000,00		1.380.000,00
08 122	ADMINISTRAÇÃO GERAL	291.000,00			291.000,00
08 122 0801	GESTÃO ADMINISTRATIVA DA ASSISTÊNCIA SOCIAL	291.000,00			291.000,00
08 241	ASSISTÊNCIA AO IDOSO	13.000,00	3.000,00		16.000,00
08 241 0802	PROTEÇÃO SOCIAL ESPECIAL	13.000,00	3.000,00		16.000,00
08 242	ASSISTÊNCIA AO PORTADOR DE DEFICIÊNCIA	6.000,00			6.000,00
08 242 0804	PROGRAMA DA PROTEÇÃO BÁSICA	6.000,00			6.000,00
08 243	ASSISTÊNCIA À CRIANÇA E AO ADOLESCENTE	325.000,00	97.000,00		422.000,00
08 243 0801	GESTÃO ADMINISTRATIVA DA ASSISTÊNCIA SOCIAL	121.000,00			121.000,00
08 243 0803	PROMOÇÃO DOS DIREITOS DA CRIANÇA E DO ADOLESCENTE	185.000,00			185.000,00
08 243 0804	PROGRAMA DA PROTEÇÃO BÁSICA	11.000,00			11.000,00
08 243 0806	PROGRAMA PRIMEIRA INFANCIA NO SUAS	8.000,00	97.000,00		105.000,00
08 244	ASSISTÊNCIA COMUNITÁRIA	96.000,00	549.000,00		645.000,00
08 244 0802	PROTEÇÃO SOCIAL ESPECIAL	16.000,00	111.000,00		127.000,00
08 244 0804	PROGRAMA DA PROTEÇÃO BÁSICA	61.000,00	319.000,00		380.000,00
08 244 0805	ASSISTÊNCIA SOCIAL GERAL	3.000,00	50.000,00		53.000,00
08 244 0807	BLOCO DA GESTÃO DO PROGRAMA BOLSA FAMÍLIA E DO CADASTRO ÚNICO	13.000,00	66.000,00		79.000,00
08 244 0808	BLOCO DA GESTÃO DO SUAS	3.000,00	3.000,00		6.000,00
09	PREVIDÊNCIA SOCIAL	6.140.000,00			6.140.000,00
09 122	ADMINISTRAÇÃO GERAL	275.500,00			275.500,00
09 122 0901	EDIFICAÇÃO PÚBLICA - PALMEPREV	4.000,00			4.000,00
09 122 0902	GESTÃO ADMINISTRATIVA DO PALMEPREV	271.500,00			271.500,00
09 272	Previdência do Regime Estatutário	5.864.500,00			5.864.500,00
09 272 0903	PREVIDÊNCIA SOCIAL AO SERVIDOR	6.000,00			6.000,00
09 272 0904	PREVIDÊNCIA SOCIAL AO INATIVO	5.858.500,00			5.858.500,00
10	SAÚDE	2.276.000,00	4.140.000,00		6.416.000,00
10 122	ADMINISTRAÇÃO GERAL	520.000,00			520.000,00
10 122 1001	GESTÃO DO SUS	520.000,00			520.000,00
10 301	ATENÇÃO BÁSICA	1.152.000,00	2.746.000,00		3.898.000,00
10 301 1002	ATENÇÃO BÁSICA	1.152.000,00	2.746.000,00		3.898.000,00

Documento Assinado Digitalmente por: MARCELO NEVES DELIMA
 Acesse em: <https://eccc.tce-pa.gov.br/epp/validador.jspx?seamCodigoDocumento:320140282624474a-afd5-6ea00050b11e>

**PREFEITURA DO MUNICÍPIO PALMEIRINA**

AV DES JOAO P DE CARVALHO - CNPJ:10144038/0001-91

Orçamento Programa - Exercício de 2014

Anexo 06

Page 2

**DESPESA POR FUNÇÃO, SUBFUNÇÃO E PROGRAMAS
CONFORME O VÍNCULO COM OS RECURSOS**

(Inc.II, § 2º, Art.2º)

Documento Assinado Digitalmente por: MARCELO NEVES DE LIMA
Acesse em: <https://eccc.tce.pe.gov.br/epp/validarDoc.seam> Código do documento: 32014028-2624474a-afd5-6ea0f050b0f1e

Código	Especificação	Ordinário	Vinculado	Adm. Indireta	Total
10 302	ASSISTÊNCIA HOSPITALAR E AMBULATORIAL	476.000,00	1.291.000,00		1.767.000,00
10 302 1003	ASSISTÊNCIA HOSPITALAR E AMBULATORIAL	476.000,00	1.291.000,00		1.767.000,00
10 303	SUORTE PROFILÁTICO E TERAPÊUTICO	52.000,00	60.000,00		112.000,00
10 303 1004	ASSISTÊNCIA FARMACÊUTICA	52.000,00	60.000,00		112.000,00
10 304	VIGILÂNCIA SANITÁRIA	51.000,00	13.000,00		64.000,00
10 304 1006	VIGILÂNCIA SANITÁRIA	51.000,00	13.000,00		64.000,00
10 305	VIGILÂNCIA EPIDEMIOLÓGICA	25.000,00	30.000,00		55.000,00
10 305 1005	VIGILÂNCIA EM SAÚDE	25.000,00	30.000,00		55.000,00
12	EDUCAÇÃO	10.000,00	10.367.000,00		10.377.000,00
12 122	ADMINISTRAÇÃO GERAL		220.000,00		220.000,00
12 122 1201	GESTÃO ADMINISTRATIVA DA SECRETARIA DE EDUCAÇÃO, CULTURA E ESPORTES		220.000,00		220.000,00
12 306	ALIMENTAÇÃO E NUTRIÇÃO		507.000,00		507.000,00
12 306 1202	ALIMENTAÇÃO SUPLEMENTAR PARA ESTUDANTES		507.000,00		507.000,00
12 361	ENSINO FUNDAMENTAL		8.856.000,00		8.856.000,00
12 361 1203	DESENVOLVIMENTO DO ENSINO FUNDAMENTAL		8.856.000,00		8.856.000,00
12 364	ENSINO SUPERIOR		11.000,00		11.000,00
12 364 1204	FORMAÇÃO PEDAGÓGICA		11.000,00		11.000,00
12 365	EDUCAÇÃO INFANTIL	10.000,00	636.000,00		646.000,00
12 365 1205	DESENVOLVIMENTO DO ENSINO INFANTIL	10.000,00	636.000,00		646.000,00
12 366	EDUCAÇÃO DE JOVENS E ADULTOS		137.000,00		137.000,00
12 366 1206	DESENVOLVIMENTO DO ENSINO PARA ERRADICAÇÃO DO ANALFABETISMO		137.000,00		137.000,00
13	CULTURA	169.000,00	70.000,00		239.000,00
13 392	DIFUSÃO CULTURAL	169.000,00	70.000,00		239.000,00
13 392 1301	PROMOÇÃO E DIFUSÃO DA CULTURA LOCAL	169.000,00	70.000,00		239.000,00
15	URBANISMO	2.018.000,00	624.000,00		2.642.000,00
15 451	INFRA-ESTRUTURA URBANA	1.686.000,00	560.000,00		2.246.000,00
15 451 1501	GESTÃO ADMINISTRATIVA DA SECRETARIA DE INFRAESTRUTURA, DESENV. ECONÔMICO E TURISMO	1.486.000,00			1.486.000,00
15 451 1502	IMPLANTAÇÃO DA INFRA-ESTRUTURA DA CIDADE	200.000,00	560.000,00		760.000,00
15 452	SERVIÇOS URBANOS	332.000,00	64.000,00		396.000,00
15 452 1503	GESTÃO ADMINISTRATIVA DOS SERVIÇOS URBANOS	332.000,00	64.000,00		396.000,00
16	HABITAÇÃO	50.000,00	50.000,00		100.000,00
16 482	HABITAÇÃO URBANA	50.000,00	50.000,00		100.000,00
16 482 1601	MELHORIA HABITACIONAL URBANA	50.000,00	50.000,00		100.000,00
17	SANEAMENTO	35.000,00	90.000,00		125.000,00
17 512	SANEAMENTO BÁSICO URBANO	35.000,00	90.000,00		125.000,00
17 512 1701	MELHORIA DO SANEAMENTO BÁSICO MUNICIPAL	35.000,00	90.000,00		125.000,00
20	AGRICULTURA	73.000,00	60.000,00		133.000,00
20 605	ABASTECIMENTO	40.000,00			40.000,00
20 605 2002	DEFESA CONTRA AS SECAS	40.000,00			40.000,00



**DESPESA POR FUNÇÃO, SUBFUNÇÃO E PROGRAMAS
CONFORME O VÍNCULO COM OS RECURSOS**
(Inc.II, § 2º, Art.2º)

Código	Especificação	Ordinário	Vinculado	Adm. Indireta	Total
20 607	IRRIGAÇÃO	10.000,00	50.000,00		60.000,00
20 607 2002	DEFESA CONTRA AS SECAS	10.000,00	50.000,00		60.000,00
20 608	PROMOÇÃO DA PRODUÇÃO AGROPECUÁRIA	23.000,00	10.000,00		33.000,00
20 608 2002	DEFESA CONTRA AS SECAS	23.000,00	10.000,00		33.000,00
25	Energia	35.000,00			35.000,00
25 752	Energia Elétrica	35.000,00			35.000,00
25 752 1503	GESTÃO ADMINISTRATIVA DOS SERVIÇOS URBANOS	35.000,00			35.000,00
26	TRANSPORTE	23.000,00	180.000,00		203.000,00
26 782	TRANSPORTE RODOVIÁRIO	23.000,00	180.000,00		203.000,00
26 782 2601	IMPLANTAÇÃO E MELHORAMENTO DAS ESTRADAS MUNICIPAIS	23.000,00	180.000,00		203.000,00
27	DESPORTO E LAZER	36.000,00	10.000,00		46.000,00
27 812	DESPORTO COMUNITÁRIO	36.000,00	10.000,00		46.000,00
27 812 2701	DESENVOLVIMENTO DO DESPORTO AMADOR	36.000,00	10.000,00		46.000,00
28	ENCARGOS ESPECIAIS	1.142.000,00			1.142.000,00
28 846	OUTROS ENCARGOS ESPECIAIS	1.142.000,00			1.142.000,00
28 846 0000	AMORTIZAÇÃO DE DÍVIDAS CONTRATADAS	1.142.000,00			1.142.000,00
99	RESERVA DE CONTINGÊNCIA	300.000,00			300.000,00
99 999	RESERVA DE CONTINGÊNCIA	300.000,00			300.000,00
99 999 9999	RESERVA DE CONTINGÊNCIA	300.000,00			300.000,00
TOTAL		17.636.000,00	16.240.000,00	0,00	33.876.000,00

Documento Assinado Digitalmente por: MARCELO NEVES DE LIMA
Acesse em: https://eccc.tce.pe.gov.br/epp/validar/validar_documento.asp?codigo_documento=32014028-2624174a-af15-6ee0105b011e

**PREFEITURA DO MUNICÍPIO PALMEIRINA**

AV DES JOAO P DE CARVALHO - CNPJ:10144038/0001-91

Orçamento Programa - Exercício de 2016

Anexo 09

Page 1

**DEMONSTRATIVO DAS DESPESAS POR ORGÃO E FUNÇÕES DE GOVERNO**

(Inc.II, § 2º, Art.2º)

ORGÃO			Valor
01 01		PODER LEGISLATIVO	
Função	01	LEGISLATIVA	977.000,00
Função	28	ENCARGOS ESPECIAIS	3.000,00
02 01		GABINETE DO PREFEITO	
Função	04	ADMINISTRAÇÃO	1.067.000,00
Função	08	ASSISTÊNCIA SOCIAL	121.000,00
02 02		SECRETARIA DE GOVERNO E ADMINISTRAÇÃO	
Função	04	ADMINISTRAÇÃO	1.263.000,00
02 03		CONTROLADORIA GERAL	
Função	04	ADMINISTRAÇÃO	82.000,00
02 04		SECRETARIA DE FINANÇAS E PLANEJAMENTO	
Função	04	ADMINISTRAÇÃO	956.000,00
Função	28	ENCARGOS ESPECIAIS	1.133.000,00
Função	99	RESERVA DE CONTINGÊNCIA	300.000,00
02 05		SECRETARIA DE EDUCAÇÃO, CULTURA E ESPORTES	
Função	12	EDUCAÇÃO	10.377.000,00
Função	13	CULTURA	239.000,00
Função	27	DESPORTO E LAZER	46.000,00
02 06		SECRETARIA DE SAÚDE E SANEAMENTO	
Função	10	SAÚDE	6.416.000,00
Função	28	ENCARGOS ESPECIAIS	5.000,00
02 07		SECRETARIA DE DESENVOLVIMENTO SOCIAL E CIDADANIA	
Função	08	ASSISTÊNCIA SOCIAL	1.259.000,00
Função	28	ENCARGOS ESPECIAIS	1.000,00
02 08		SECRETARIA DE INFRA ESTRUTURA, DESEN. ECONOMICO E TURISMO	
Função	15	URBANISMO	2.642.000,00
Função	16	HABITAÇÃO	100.000,00
Função	17	SANEAMENTO	125.000,00
Função	25	Energia	35.000,00
Função	26	TRANSPORTE	203.000,00
02 09		SECRETARIA DE CIÊNCIAS, TECNOLOGIA E PROJETOS ESPECIAIS	
Função	04	ADMINISTRAÇÃO	93.000,00

Documento Assinado Digitalmente por: MARCELO NEVES DE LIMA
Acesse em: <https://eccc.tce.pe.gov.br/epp/validaDoc.seam> Código do documento: 32014028-2624-474a-afd5-6ea0f05b1fe

**PREFEITURA DO MUNICIPIO PALMEIRINA**

AV DES JOAO P DE CARVALHO - CNPJ:10144038/0001-91

Orçamento Programa - Exercício de 2016

Anexo 09

Page 2

DEMONSTRATIVO DAS DESPESAS POR ORGÃO E FUNÇÕES DE GOVERNO

(Inc.II, § 2º, Art.2º)

ORGÃO			Valor
02 09		SECRETARIA DE CIÊNCIAS, TECNOLOGIA E PROJETOS ESPECIAIS	
02 10		SECRETARIA DE PRODUÇÃO RURAL E MEIO AMBIENTE	
Função	04	ADMINISTRAÇÃO	160.000,00
Função	20	AGRICULTURA	133.000,00
02 90		INSTITUTO DE PREVIDENCIA DOS SERVIDORES MUNICIPAIS DE PALMEI	
Função	09	PREVIDÊNCIA SOCIAL	6.140.000,00
TOTAL GERAL			33.876.000,00

RESUMO DO TOTAL ORÇADO POR ORGÃO		
01 01	PODER LEGISLATIVO	980.000,00
02 01	GABINETE DO PREFEITO	1.188.000,00
02 02	SECRETARIA DE GOVERNO E ADMINISTRAÇÃO	1.263.000,00
02 03	CONTROLADORIA GERAL	82.000,00
02 04	SECRETARIA DE FINANÇAS E PLANEJAMENTO	2.389.000,00
02 05	SECRETARIA DE EDUCAÇÃO, CULTURA E ESPORTES	10.662.000,00
02 06	SECRETARIA DE SAÚDE E SANEAMENTO	6.421.000,00
02 07	SECRETARIA DE DESENVOLVIMENTO SOCIAL E CIDADANIA	1.260.000,00
02 08	SECRETARIA DE INFRA ESTRUTURA, DESEN. ECONOMICO E URBANISMO	3.100.000,00
02 09	SECRETARIA DE CIÊNCIAS, TECNOLOGIA E PROJETOS ESPECIAIS	160.000,00
02 10	SECRETARIA DE PRODUÇÃO RURAL E MEIO AMBIENTE	293.000,00
02 90	INSTITUTO DE PREVIDENCIA DOS SERVIDORES MUNICIPAIS DE PALMEI	6.140.000,00
TOTAL		33.876.000,00

RESUMO DO TOTAL ORÇADO POR FUNÇÃO		
01	LEGISLATIVA	977.000,00
04	ADMINISTRAÇÃO	3.621.000,00
08	ASSISTÊNCIA SOCIAL	1.380.000,00
09	PREVIDÊNCIA SOCIAL	6.140.000,00
10	SAÚDE	6.416.000,00
12	EDUCAÇÃO	10.377.000,00
13	CULTURA	239.000,00
15	URBANISMO	2.642.000,00
16	HABITAÇÃO	100.000,00
17	SANEAMENTO	125.000,00
20	AGRICULTURA	133.000,00
25	Energia	35.000,00
26	TRANSPORTE	203.000,00
27	DESPORTO E LAZER	46.000,00





PREFEITURA DO MUNICIPIO PALMEIRINA

AV DES JOAO P DE CARVALHO - CNPJ:10144038/0001-91

Orçamento Programa - Exercício de 201

Anexo 09

Page 3

DEMONSTRATIVO DAS DESPESAS POR ORGÃO E FUNÇÕES DE GOVERNO

(Inc.II, § 2º, Art.2º)

28	ENCARGOS ESPECIAIS	1.142.000,00
99	RESERVA DE CONTINGÊNCIA	300.000,00
TOTAL		33.876.000,00



Documento Assinado Digitalmente por: MARCELO NEVES DE LIMA

Acesse em: <https://eccc.tee.pe.gov.br/epp/validaDoc.seam> Código do documento: 32014028-2624-474a-afd5-6ea0f05bfile



PREFEITURA DO MUNICIPIO PALMEIRINA

AV DES JOAO P DE CARVALHO

10144038/0001-91

Exercício: 2019

CONSOLIDAÇÃO GERAL DA DESPESA



Documento Assinado Digitalmente por: MARCELO NEVES DE LIMA
Acesse em: <https://eccc.tce.pe.gov.br/epp/validadoc.seam> Código do documento: 32014028-2624-474a-afd5-6ea0f05b11e

CODIGO	ESPECIFICAÇÃO	DOTAÇÃO
100	RECURSOS DE CONVÊNIOS	1.137.000,00
001	TRANSPARÊNCIAS DE REPASSE E CONVÊNIOS	1.030.000,00
002	OPERAÇÕES DE CRÉDITO	107.000,00
110	GERAL - RECURSO PRÓPRIO	8.376.000,00
001	RECURSOS DE IMPOSTOS E TRANSFERÊNCIAS	8.376.000,00
120	ALIENAÇÃO DE BENS	54.000,00
001	ALIENAÇÃO DE BENS	54.000,00
200	EDUCAÇÃO - RECURSOS VINCULADOS	1.033.000,00
001	RECURSOS DO SALÁRIO EDUCAÇÃO	336.000,00
002	RECURSOS DO PNAE	151.000,00
003	RECURSOS DO PNATE	131.000,00
004	RECURSOS DO PDDE	11.000,00
005	PROGRAMA ESTADUAL DE TRANS. PETE	100.000,00
006	OUTRAS TRANSFERÊNCIAS DO FNDE	104.000,00
007	CONVÊNIO EDUCAÇÃO	200.000,00
210	EDUCAÇÃO - IMPOSTOS E TRANSFERÊNCIAS	1.914.000,00
001	EDUCAÇÃO - IMP. E TRANSFERÊNCIAS - MDE	1.914.000,00
260	EDUCAÇÃO - FUNDEB	7.420.000,00
001	EDUCAÇÃO - RECURSOS DO FUNDEB	7.420.000,00
300	SAÚDE	4.140.000,00
001	RECURSOS TRANSFERIDOS DO SUS	4.140.000,00
310	SAÚDE - IMPOSTOS E TRANSFERÊNCIAS	2.281.000,00
001	SAÚDE - IMP. E TRANSFERÊNCIAS - ASPS	2.281.000,00
420	RECURSOS DESTINADOS AO PRPS	6.140.000,00
001	RECURSO DESTINADO AO RPPS PLANO FINANCE	5.450.000,00
002	RECURSOS DESTINADOS AO RPPS - PLANO PREV	690.000,00
500	ASSISTÊNCIA SOCIAL	649.000,00
001	RECURSOS TRANSFERIDOS DO FNAS/FEAS	649.000,00
510	ASSISTÊNCIA SOCIAL- IMP.E TRANSFERÊNCIAS	732.000,00
001	ASSISTÊNCIA SOCIAL - IMPOSTOS E TRANSF.	732.000,00



PREFEITURA DO MUNICIPIO PALMEIRINA

AV DES JOAO P DE CARVALHO

10144038/0001-91

Exercício: 2019

CONSOLIDAÇÃO GERAL DA DESPESA



Documento Assinado Digitalmente por: MARCELO NEVES DE LIMA
Acesse em: <https://eccc.tce.pe.gov.br/epp/validaDoc.seam> Código do documento: 32014028-2624-474a-afd5-6ea0f05b1f1e

CODIGO	ESPECIFICAÇÃO	DOTAÇÃO
TOTAL		33.876.000,00



**PREFEITURA MUNICIPAL DE PALMEIRINA
ESTADO DE PERNAMBUCO**

**DEMONSTRATIVO REGIONALIZADO DO EFEITO, SOBRE AS RECEITAS E
DESPESAS, DECORRENTE DE ISENÇÕES, ANISTIAS, REMISSÕES, SUBSÍDIOS E
BENEFÍCIOS DE NATUREZA FINANCEIRA, TRIBUTÁRIA E CREDITÍCIA**

FUNDAMENTAÇÃO

Em conformidade ao disposto no art. 165, § 6º da Constituição Federal, o Poder Executivo Municipal esclarece que não está previsto no Orçamento Municipal para o exercício de 2019 nenhum efeito sobre receita e despesa decorrentes de isenções, anistias, remissões, subsídios e benefícios de natureza financeira, tributária e creditícia.

Por conseguinte, não há valores a demonstrar em decorrência de isenções, anistias, remissões, subsídios e benefícios de natureza financeira, tributária e creditícia, no exercício de 2019.

Palmeirina, _____, de Outubro de 2018

Marcelo Neves de Lima
Prefeito Constitucional





PREFEITURA DO MUNICIPIO PALMEIRINA

AV DES JOAO P DE CARVALHO

10144038/0001-91

Exercício: 2019

DESPESA ORÇADA POR GRUPO



Documento Assinado Digitalmente por: MARCELO NEVES DE LIMA
Acesse em: <https://ste.ice.pe.gov.br/epp/validaDoc.seam> Código do documento: 32014028-2624-474a-afd5-6ea0f05b6f1e

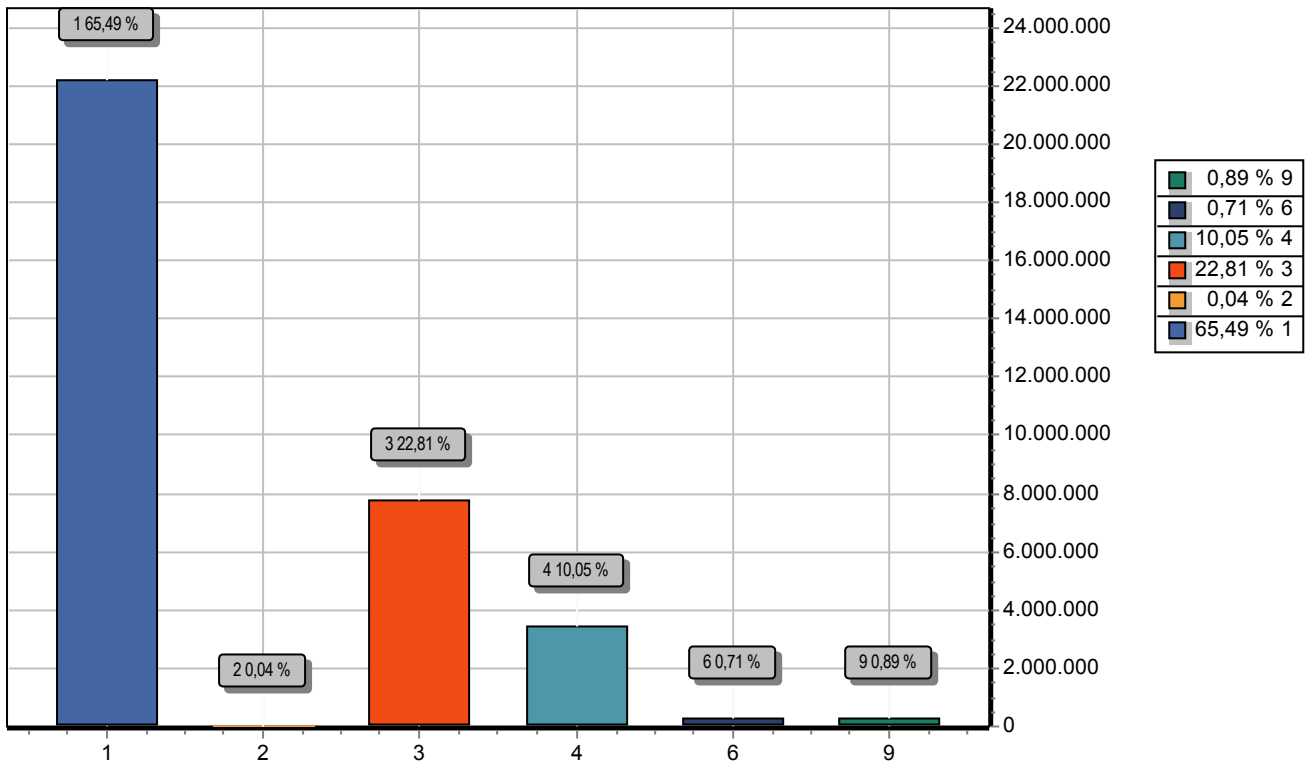

GRUPO		DOTAÇÃO
1	PESSOAL E ENCARGOS SOCIAIS	22.185.500,00
2	JUROS E ENCARGOS DA DÍVIDA	14.000,00
3	OUTRAS DESPESAS CORRENTES	7.728.500,00
4	INVESTIMENTOS	3.406.000,00
6	AMORTIZAÇÃO DA DÍVIDA	242.000,00
9	RESERVA DE CONTINGÊNCIA	300.000,00
TOTAL		33.876.000,00



PREFEITURA DO MUNICÍPIO PALMEIRINA
AV DES JOAO P DE CARVALHO - CNPJ:10144038/0001-91

Orçamento Programa - Exercício de 2019

EVOLUÇÃO DA DESPESA
(Inc. III, Art. 22)

Quadro 10

Page 1

Codigo	Discriminação	DESPESA		
		Realizada 2017	Fixada 2018	Prevista 2019
DESPESAS CORRENTES				
3 1	PESSOAL E ENCARGOS SOCIAIS	18.949.133,08	23.367.500,00	22.185.500,00
3 2	JUROS E ENCARGOS DA DÍVIDA	1.230,34	14.000,00	14.000,00
3 3	OUTRAS DESPESAS CORRENTES	7.151.065,71	9.274.500,00	7.728.500,00
	Sub Total	26.101.429,13	32.656.000,00	29.928.000,00
DESPESAS DE CAPITAL				
4 4	INVESTIMENTOS	320.957,94	6.632.000,00	3.406.000,00
4 5	INVERSÕES FINANCEIRAS			
4 6	AMORTIZAÇÃO DA DÍVIDA	387.996,33	362.000,00	242.000,00
	Sub Total	708.954,27	6.994.000,00	3.648.000,00
RESERVA DE CONTINGÊNCIA				
9 9	RESERVA DE CONTINGÊNCIA		350.000,00	300.000,00
	Sub Total	0,00	350.000,00	300.000,00
	TOTAL	26.810.383,40	40.000.000,00	33.876.000,00



Documento Assinado Digitalmente por: MARCELO NEVES DE LIMA
Acesse em: <https://etce.tce.pe.gov.br/epp/validaDoc.seam> Código do documento: 32014028-2624-474a-afd5-6ea0f05bffe



EVOLUÇÃO DA RECEITA

(Inc.III, Art.22º)

Codigo	Discriminação	Receita Arrecadada			Receita Prevista	
		2015	2016	2017	2018	2019
1000.00.0.0	RECEITAS CORRENTES					
1100.00.0.0	IMPOSTOS, TAXAS E CONTRIBUIÇÕES DE ME	421.600,64	250.546,63	948.000,00		438.400,00
1200.00.0.0	CONTRIBUIÇÕES	625.460,91	634.059,25	1.095.000,00		1.052.500,00
1300.00.0.0	RECEITA PATRIMONIAL	59.772,96	70.445,44	187.700,00		70.000,00
1600.00.0.0	RECEITA DE SERVIÇOS			80.000,00		8.000,00
1700.00.0.0	TRANSFERÊNCIAS CORRENTES	19.011.532,11	20.762.139,77	32.761.500,00		30.693.000,00
1900.00.0.0	OUTRAS RECEITAS CORRENTES	81.545,27	29.492,72	264.000,00		85.000,00
	Sub Total	20.199.911,89	21.746.683,81	35.336.200,00	0,00	32.346.900,00
2000.00.0.0	RECEITAS DE CAPITAL					
2100.00.0.0	OPERAÇÕES DE CRÉDITO					107.000,00
2200.00.0.0	ALIENAÇÃO DE BENS			70.000,00		54.000,00
2400.00.0.0	TRANSFERÊNCIAS DE CAPITAL	688.021,84	1.106.945,00	7.815.000,00		1.510.000,00
	Sub Total	688.021,84	1.106.945,00	7.885.000,00	0,00	1.671.000,00
7000.00.0.0	RECEITAS CORRENTES (INTRA)					
7200.00.0.0	CONTRIBUIÇÕES (INTRA)	2.150.977,88	2.673.849,37	3.690.000,00		2.295.500,00
7900.00.0.0	OUTRAS RECEITAS CORRENTES (INTRA)	35.529,01	144.608,24	30.000,00		137.000,00
	Sub Total	2.186.506,89	2.818.457,61	3.720.000,00	0,00	2.432.500,00
8000.00.0.0	RECEITAS DE CAPITAL (INTRA)					
	Sub Total	0,00	0,00	0,00	0,00	0,00





EVOLUÇÃO DA RECEITA

(Inc.III, Art.22º)

Codigo	Discriminação	Receita Arrecadada			Receita Prevista	
		2015	2016	2017	2018	2019
9000.00.0.0	(R) DEDUCOES DA RECEITA					
9500.00.0.0	(R) DEDUÇÕES DO FUNDEB	-1.939.551,08	-2.173.814,79	-2.706.200,00		-2.574.400,00
9500.00.00.	DEDUÇÕES DO FUNDEB					-2.574.400,00
	Sub Total	-1.939.551,08	-2.173.814,79	-2.706.200,00	0,00	-5.148.800,00
TOTAL		21.134.889,54	23.498.271,63	44.235.000,00	0,00	31.301.600,00





PREFEITURA DO MUNICÍPIO PALMEIRINA
AV DES JOAO P DE CARVALHO - CNPJ:10144038/0001-91

Orçamento Programa - Exercício de 2019

LEGISLAÇÃO DA RECEITA
(Inc. III, § 1º, Art.2º)

Quadro 11

Page 1

Codigo	Discriminação	Legislacao
1000.00.0.0.00	RECEITAS CORRENTES	
1100.00.0.0.00	IMPOSTOS, TAXAS E CONTRIBUIÇÕES DE MELHORIA	
1110.00.0.0.00	IMPOSTOS	
1113.00.0.0.00	IMPOSTOS SOBRE A RENDA E PROVENTOS DE QUALQUER NATUREZA	
1113.03.0.0.00	IMPOSTO SOBRE A RENDA - RETIDO NA FONTE	
1113.03.1.0.00	IMPOSTO SOBRE A RENDA - RETIDO NA FONTE - TRABALHO	
1113.03.1.1.00	IMPOSTO SOBRE A RENDA - RETIDO NA FONTE - TRABALHO-PRINCIPAL	Art. 158, inciso I da Constituição Federal
1113.03.1.2.00	IMPOSTO SOBRE A RENDA - RETIDO NA FONTE - TRABALHO-MULTAS E	Código Tributário do Município
1113.03.4.0.00	IMPOSTO SOBRE A RENDA - RETIDO NA FONTE - OUTROS RENDIMENTOS	
1113.03.4.1.00	IMPOSTO SOBRE A RENDA - RETIDO NA FONTE - OUTROS RENDIMENTOS	Art. 158, inciso I da Constituição Federal
1113.03.4.2.00	IMPOSTO SOBRE A RENDA - RETIDO NA FONTE - OUTROS RENDIMENTOS	Art. 158, inciso I da Constituição Federal
1118.00.0.0.00	IMPOSTOS ESPECÍFICOS DE ESTADOS, DF E MUNICÍPIOS	
1118.01.0.0.00	IMPOSTOS SOBRE O PATRIMÔNIO PARA ESTADOS/DF/MUNICÍPIOS	
1118.01.1.0.00	IMPOSTO SOBRE A PROPRIEDADE PREDIAL E TERRITORIAL URBANA	
1118.01.1.1.00	IMPOSTO SOBRE A PROPRIEDADE PREDIAL E TERRITORIAL URBANA-PRI	Art. 156, inciso I da CF e Código Tributário do Município
1118.01.1.2.00	IMPOSTO SOBRE A PROPRIEDADE PREDIAL E TERRITORIAL URBANA-MUL	Art. 156, inciso I da CF e Código Tributário do Município
1118.01.1.3.00	IMPOSTO SOBRE A PROPRIEDADE PREDIAL E TERRITORIAL URBANA-DÍV	Art. 156, inciso II da CF e Código Tributário do Município
1118.01.1.4.00	IMPOSTO SOBRE A PROPRIEDADE PREDIAL E TERRITORIAL URBANA-DÍV	Art. 156, inciso II da CF e Código Tributário do Município
1118.01.4.0.00	IMPOSTO SOBRE TRANSMISSÃO "INTER VIVOS" DE BENS IMÓVEIS E DE	
1118.01.4.1.00	IMPOSTO SOBRE TRANSMISSÃO "INTER VIVOS" DE BENS IMÓVEIS E DE	Art. 156, inciso II da CF. e Código Tributário do Município
1118.01.4.2.00	IMPOSTO SOBRE TRANSMISSÃO "INTER VIVOS" DE BENS IMÓVEIS E DE	Art. 156, inciso II da CF. e Código Tributário do Município
1118.01.4.3.00	IMPOSTO SOBRE TRANSMISSÃO "INTER VIVOS" DE BENS IMÓVEIS E DE	Art. 156, inciso II da CF. e Código Tributário do Município
1118.01.4.4.00	IMPOSTO SOBRE TRANSMISSÃO "INTER VIVOS" DE BENS IMÓVEIS E DE	Art. 156, inciso II da CF. e Código Tributário do Município
1118.02.0.0.00	IMPOSTOS SOBRE A PRODUÇÃO, CIRCULAÇÃO DE MERCADORIAS E SERVI	
1118.02.3.0.00	IMPOSTO SOBRE SERVIÇOS DE QUALQUER NATUREZA	
1118.02.3.1.00	IMPOSTO SOBRE SERVIÇOS DE QUALQUER NATUREZA-PRINCIPAL	Art. 156, inciso III da CF. e Código Tributário do Município
1118.02.3.1.01	IMPOSTO SOBRE SERVIÇOS DE QUALQUER NATUREZA-SIMPLES NACIONAL	Lei Complementar nº 123/2006
1118.02.3.2.00	IMPOSTO SOBRE SERVIÇOS DE QUALQUER NATUREZA-MULTAS E JUROS D	Código Tributário do Município
1118.02.3.3.00	IMPOSTO SOBRE SERVIÇOS DE QUALQUER NATUREZA-DÍVIDA ATIVA	Código Tributário do Município
1118.02.3.4.00	IMPOSTO SOBRE SERVIÇOS DE QUALQUER NATUREZA-DÍVIDA ATIVA-MUL	Código Tributário do Município
1120.00.0.0.00	TAXAS	
1121.00.0.0.00	TAXAS PELO EXERCÍCIO DO PODER DE POLÍCIA	
1121.01.0.0.00	TAXAS DE INSPEÇÃO, CONTROLE E FISCALIZAÇÃO	
1121.01.1.0.00	TAXAS DE INSPEÇÃO, CONTROLE E FISCALIZAÇÃO	
1121.01.1.1.01	TAXAS DE DE LICENÇA P/ FUNC. DE ESTA. COMER., INDUST. E SERV	Código Tributário do Município
		Código Tributário do Município





PREFEITURA DO MUNICÍPIO PALMEIRINA

AV DES JOAO P DE CARVALHO - CNPJ:10144038/0001-91

Orçamento Programa - Exercício de 2019

LEGISLAÇÃO DA RECEITA

(Inc. III, § 1º, Art.2º)

Quadro 11

Page 2

Codigo	Discriminação	Legislacao
1121.01.1.1.02	TAXA DE PUBLICIDADE COMERCIAL	Código Tributário do Município
1121.01.1.1.04	TAXA DE FUNCIONAMENTO DE ESTABELECIMENTO EM HORÁRIO ESPECIAL	Código Tributário do Município
1121.01.1.1.05	TAXA DE LICENÇA PARA EXECUÇÃO DE OBRAS	Código Tributário do Município
1121.01.1.1.06	TAXA DE AUTORIZAÇÃO DE FUNCIONAMENTO DE TRANSPORTE	Código Tributário do Município
1121.01.1.1.07	TAXA DE UTILIZAÇÃO DE ÁREA DE DOMÍNIO PÚBLICO	Código Tributário do Município
1121.01.1.1.09	TAXA DE APREENSÃO, DEPÓSITO OU LIBERAÇÃO DE ANIMAIS	Código Tributário do Município
1121.01.1.1.20	OUTRAS TAXAS PELO EXERCÍCIO DO PODER DE POLÍCIA	Código Tributário do Município
1122.00.0.0.00	TAXAS PELA PRESTAÇÃO DE SERVIÇOS	
1122.01.0.0.0.00	TAXAS PELA PRESTAÇÃO DE SERVIÇOS	
1122.01.1.0.0.00	TAXAS PELA PRESTAÇÃO DE SERVIÇOS	
1122.01.1.1.0.00	TAXAS PELA PRESTAÇÃO DE SERVIÇOS-PRINCIPAL	Código Tributário do Município
1122.01.1.1.01	TAXA DE CEMITÉRIO	Código Tributário do Município
1122.01.1.1.02	TAXA DE LIMPEZA PÚBLICA	Código Tributário do Município
1200.00.0.0.00	CONTRIBUIÇÕES	
1210.00.0.0.00	CONTRIBUIÇÕES SOCIAIS	
1218.00.0.0.00	CONTRIBUIÇÕES SOCIAIS ESPECÍFICAS DE ESTADOS, DF E MUNICÍPIO	
1218.01.0.0.0.00	CONTRIBUIÇÃO DO SERVIDOR CIVIL PARA O PLANO DE SEGURIDADE SO	
1218.01.1.0.0.00	CPSSS DO SERVIDOR CIVIL ATIVO	
1218.01.1.1.0.00	CPSSS DO SERVIDOR CIVIL ATIVO-PRINCIPAL	Art. 149 Parágrafo 1º da Constituição Federal
1218.01.1.2.0.00	CPSSS DO SERVIDOR CIVIL ATIVO-MULTAS E JUROS DE MORA	Art. 149 Parágrafo 1º da Constituição Federal
1218.01.1.2.0.00	CPSSS DO SERVIDOR CIVIL ATIVO-MULTAS E JUROS DE MORA	Art. 149 Parágrafo 1º da Constituição Federal
1218.01.2.0.0.00	CPSSS DO SERVIDOR CIVIL INATIVO	
1218.01.2.1.0.00	CPSSS DO SERVIDOR CIVIL INATIVO	Art. 149 Parágrafo 1º da Constituição Federal
1218.01.2.1.0.00	CPSSS DO SERVIDOR CIVIL INATIVO	Art. 149 Parágrafo 1º da Constituição Federal
1240.00.0.0.0.00	CONTRIBUIÇÃO PARA O CUSTEIO DO SERVIÇO DE ILUMINAÇÃO PÚBLICA	
1240.00.1.0.0.0.00	CONTRIBUIÇÃO PARA O CUSTEIO DO SERVIÇO DE ILUMINAÇÃO PÚBLICA	
1240.00.1.1.0.0.00	CONTRIBUIÇÃO PARA O CUSTEIO DO SERVIÇO DE ILUMINAÇÃO PÚBLICA	Art. 149 Parágrafo 1º da Constituição Federal
1300.00.0.0.0.00	RECEITA PATRIMONIAL	
1320.00.0.0.0.00	VALORES MOBILIÁRIOS	
1321.00.0.0.0.00	JUROS E CORREÇÕES MONETÁRIAS	
1321.00.1.0.0.0.00	REMUNERAÇÃO DE DEPÓSITOS BANCÁRIOS	
1321.00.1.1.0.0.00	REMUNERAÇÃO DE DEPÓSITOS BANCÁRIOS - NÃO VINCULADOS - PM	Legislação Específica
1321.00.1.1.0.0.00	REMUNERAÇÃO DE DEPÓSITOS BANCÁRIOS - NÃO VINCULADOS - FMS	Legislação Específica
1321.00.1.1.0.0.00	REMUNERAÇÃO DE DEPÓSITOS BANCÁRIOS - NÃO VINCULADOS - FMAS	Legislação Específica
1321.00.1.1.0.0.00	REMUNERAÇÃO DE DEPÓSITOS BANCÁRIOS - NÃO VINCULADOS - FMDCA	Legislação Específica
1321.00.1.1.0.0.00	REMUNERAÇÃO DE DEPÓSITOS BANCÁRIOS - NÃO VINCULADOS - MDE	Legislação Específica





PREFEITURA DO MUNICÍPIO PALMEIRINA
AV DES JOAO P DE CARVALHO - CNPJ:10144038/0001-91

Orçamento Programa - Exercício de 2019

LEGISLAÇÃO DA RECEITA

(Inc. III, § 1º, Art.2º)

Quadro 11

Page 3

Codigo	Discriminação	Legislacao
1321.00.1.1.06	REMUNERAÇÃO DE DEPÓSITOS BANCÁRIOS - VINCULADOS - PM	Legislação Específica
1321.00.1.1.07	REMUNERAÇÃO DE DEPÓSITOS BANCÁRIOS - VINCULADOS - FMS	Legislação Específica
1321.00.1.1.08	REMUNERAÇÃO DE DEPÓSITOS BANCÁRIOS - VINCULADOS - FMAS	Legislação Específica
1321.00.1.1.09	REMUNERAÇÃO DE DEPÓSITOS BANCÁRIOS - VINCULADOS - FNDE	Legislação Específica
1321.00.1.1.10	REMUNERAÇÃO DE DEPÓSITOS BANCÁRIOS - VINCULADOS - FUNDEB	Legislação Específica
1321.00.1.1.16	REMUNERAÇÃO DE DEPÓSITOS BANCÁRIOS - VINCULADOS - QSE	Legislação Específica
1321.00.1.1.17	REMUNERAÇÃO DE DEPÓSITOS BANCÁRIOS - VINCULADOS - PDDE	Legislação Específica
1321.00.1.1.18	REMUNERAÇÃO DE DEPÓSITOS BANCÁRIOS - VINCULADOS - PNAE	Legislação Específica
1321.00.1.1.19	REMUNERAÇÃO DE DEPÓSITOS BANCÁRIOS - VINCULADOS - PNATE	Legislação Específica
1321.00.4.0.00	REMUNERAÇÃO DOS RECURSOS DO REGIME PRÓPRIO DE PREVIDÊNCIA SO	
1321.00.4.1.00	REMUNERAÇÃO DOS RECURSOS DO REGIME PRÓPRIO DE PREVIDÊNCIA SO	Legislação Específica
1321.00.4.1.00	REMUNERAÇÃO DOS RECURSOS DO REGIME PRÓPRIO DE PREVIDÊNCIA SO	Legislação Específica
1600.00.0.0.00	RECEITA DE SERVIÇOS	
1610.00.0.0.00	SERVIÇOS ADMINISTRATIVOS E COMERCIAIS GERAIS	
1610.01.0.0.00	SERVIÇOS ADMINISTRATIVOS E COMERCIAIS GERAIS	
1610.01.1.0.00	SERVIÇOS ADMINISTRATIVOS E COMERCIAIS GERAIS	
1610.01.1.1.02	SERVIÇOS DE ABATE DE ANIMAIS	Código Tributário do Município
1610.01.1.1.03	SERVIÇOS DE CEMITÉRIO	Código Tributário do Município
1610.01.1.1.20	OUTROS SERVIÇOS	Código Tributário do Município
1700.00.0.0.00	TRANSFERÊNCIAS CORRENTES	
1710.00.0.0.00	TRANSFERÊNCIAS DA UNIÃO E DE SUAS ENTIDADES	
1718.00.0.0.00	TRANSFERÊNCIAS DA UNIÃO - ESPECÍFICAS DE ESTADOS, DF E MUNIC	
1718.01.0.0.00	PARTICIPAÇÃO NA RECEITA DA UNIÃO	
1718.01.2.0.00	COTA-PARTE DO FUNDO DE PARTICIPAÇÃO DOS MUNICÍPIOS - COTA ME	
1718.01.2.1.00	COTA-PARTE DO FUNDO DE PARTICIPAÇÃO DOS MUNICÍPIOS - COTA ME	Art. 77 do ADCT e Portaria MS N° 1.497/07
1718.01.3.0.00	COTA-PARTE DO FUNDO DE PARTICIPAÇÃO DO MUNICÍPIOS - 1% COTA	
1718.01.3.1.00	COTA-PARTE DO FUNDO DE PARTICIPAÇÃO DO MUNICÍPIOS - 1% COTA	Art. 77 do ADCT e Portaria MS N° 1.497/07
1718.01.4.0.00	COTA-PARTE DO FUNDO DE PARTICIPAÇÃO DOS MUNICÍPIOS - 1% COTA	
1718.01.4.1.00	COTA-PARTE DO FUNDO DE PARTICIPAÇÃO DOS MUNICÍPIOS - 1% COTA	Art. 77 do ADCT e Portaria MS N° 1.497/07
1718.01.5.0.00	COTA-PARTE DO IMPOSTO SOBRE A PROPRIEDADE TERRITORIAL RURAL	
1718.01.5.1.00	COTA-PARTE DO IMPOSTO SOBRE A PROPRIEDADE TERRITORIAL RURAL-	Art. 77 do ADCT e Portaria MS N° 1.497/07
1718.02.0.0.00	TRANSFERÊNCIA DA COMPENSAÇÃO FINANCEIRA PELA EXPLORAÇÃO DE R	
1718.02.6.0.00	COTA-PARTE DO FUNDO ESPECIAL DO PETRÓLEO - FEP	
1718.02.6.1.00	COTA-PARTE DO FUNDO ESPECIAL DO PETRÓLEO - FEP-PRINCIPAL	Art. 77 do ADCT e Portaria MS N° 1.497/07
1718.03.0.0.00	TRANSFERÊNCIA DE RECURSOS DO SISTEMA ÚNICO DE SAÚDE - SUS -	
1718.03.1.0.00	TRANSFERÊNCIA DE RECURSOS DO SUS - ATENÇÃO BÁSICA	





PREFEITURA DO MUNICÍPIO PALMEIRINA
AV DES JOAO P DE CARVALHO - CNPJ:10144038/0001-91

Orçamento Programa - Exercício de 2019

LEGISLAÇÃO DA RECEITA
(Inc. III, § 1º, Art.2º)

Quadro 11

Page 4

Codigo	Discriminação	Legislacao
1718.03.1.1.01	PISO DE ATENÇÃO BÁSICA VARIÁVEL - PAB	Art. 77 do ADCT e Portaria MS N° 1.497/07
1718.03.1.1.02	AGENTE COMUNITÁRIO DE SAÚDE	Art. 77 do ADCT e Portaria MS N° 1.497/07
1718.03.1.1.03	CUSTEIO DE ATENÇÃO A SAÚDE BUCAL	Art. 77 do ADCT e Portaria MS N° 1.497/07
1718.03.1.1.04	PISO DE ATENÇÃO BÁSICA FIXO - PAB FIXO	Art. 77 do ADCT e Portaria MS N° 1.497/07
1718.03.2.0.00	TRANSFERÊNCIA DE RECURSOS DO SUS – ATENÇÃO DE MÉDIA E ALTA C	
1718.03.2.1.01	SAMU 192	Art. 77 do ADCT e Portaria MS N° 1.497/07
1718.03.2.1.02	ATENÇÃO A SAÚDE DA POPULAÇÃO P/ PROD. - MAC	Art. 77 do ADCT e Portaria MS N° 1.497/07
1718.03.3.0.00	TRANSFERÊNCIA DE RECURSOS DO SUS – VIGILÂNCIA EM SAÚDE	
1718.03.3.1.01	EXECUÇÕES DE AÇÕES EM VIGILÂNCIA SANITÁRIA	Art. 77 do ADCT e Portaria MS N° 1.497/07
1718.03.3.1.02	INCENTIVO FINANCEIRO AOS MUNICIPIOS P/VIGILANCIA EM SAUDE -	Art. 77 do ADCT e Portaria MS N° 1.497/07
1718.03.4.0.00	TRANSFERÊNCIA DE RECURSOS DO SUS – ASSISTÊNCIA FARMACÉUTICA	
1718.03.4.1.01	PROMOÇÃO DA ASSISTÊNCIA FARMACÉUTICA E INS. ESTRATÉGICOS	Art. 77 do ADCT e Portaria MS N° 1.497/07
1718.05.0.0.00	TRANSFERÊNCIAS DE RECURSOS DO FUNDO NACIONAL DO DESENVOLVIME	
1718.05.1.0.00	TRANSFERÊNCIAS DO SALÁRIO-EDUCAÇÃO	
1718.05.1.1.00	TRANSFERÊNCIAS DO SALÁRIO-EDUCAÇÃO-PRINCIPAL	Legislação Específica
1718.05.2.0.00	TRANSFERÊNCIAS DIRETAS DO FNDE REFERENTES AO PROGRAMA DINHEI	
1718.05.2.1.00	TRANSFERÊNCIAS DIRETAS DO FNDE REFERENTES AO PROGRAMA DINHEI	Legislação Específica
1718.05.3.0.00	TRANSFERÊNCIAS DIRETAS DO FNDE REFERENTES AO PROGRAMA NACION	
1718.05.3.1.00	TRANSFERÊNCIAS DIRETAS DO FNDE REFERENTES AO PROGRAMA NACION	Legislação Específica
1718.05.4.0.00	TRANSFERÊNCIAS DIRETAS DO FNDE REFERENTES AO PROGRAMA NACION	
1718.05.4.1.00	TRANSFERÊNCIAS DIRETAS DO FNDE REFERENTES AO PROGRAMA NACION	Legislação Específica
1718.05.9.0.00	OUTRAS TRANSFERÊNCIAS DIRETAS DO FUNDO NACIONAL DO DESENVOLV	
1718.05.9.1.00	OUTRAS TRANSFERÊNCIAS DIRETAS DO FUNDO NACIONAL DO DESENVOLV	Legislação Específica
1718.06.0.0.00	TRANSFERÊNCIA FINANCEIRA DO ICMS – DESONERAÇÃO – L.C. N° 87/	
1718.06.1.0.00	TRANSFERÊNCIA FINANCEIRA DO ICMS – DESONERAÇÃO – L.C. N° 87/	
1718.06.1.1.00	TRANSFERÊNCIA FINANCEIRA DO ICMS – DESONERAÇÃO – L.C. N° 87/	Lei Complementar n° 87/96 e Art., 158, IV da CF
1718.09.0.0.00	TRANSFERÊNCIAS DE RECURSOS DE COMPLEMENTAÇÃO DA UNIÃO AO FUN	
1718.09.1.0.00	TRANSFERÊNCIAS DE RECURSOS DA COMPLEMENTAÇÃO DA UNIÃO AO FUN	
1718.09.1.1.00	TRANSFERÊNCIAS DE RECURSOS DA COMPLEMENTAÇÃO DA UNIÃO AO FUN	Lei Federal 11.494/07
1718.12.0.0.00	TRANSFERÊNCIAS DE RECURSOS DO FUNDO NACIONAL DE ASSISTÊNCIA	
1718.12.1.0.00	TRANSFERÊNCIAS DE RECURSOS DO FUNDO NACIONAL DE ASSISTÊNCIA	
1718.12.1.1.01	TRANSFERÊNCIAS DE RECURSOS DO FNAS - SCFV	LOAS- Lei N° 8.742/93 e Atualização
1718.12.1.1.02	TRANSFERÊNCIAS DE RECURSOS DO FNAS - PBF/CRAS	LOAS- Lei N° 8.742/93 e Atualização
1718.12.1.1.03	TRANSFERÊNCIAS DE RECURSOS DO FNAS - IGDBF	LOAS- Lei N° 8.742/93 e Atualização
1718.12.1.1.04	TRANSFERÊNCIAS DE RECURSOS DO FNAS - IGD SUAS	LOAS- Lei N° 8.742/93 e Atualização





PREFEITURA DO MUNICÍPIO PALMEIRINA
AV DES JOAO P DE CARVALHO - CNPJ:10144038/0001-91

Orçamento Programa - Exercício de 2019

LEGISLAÇÃO DA RECEITA
(Inc. III, § 1º, Art.2º)

Quadro 11

Page 5

Codigo	Discriminação	Legislacao
1718.12.1.1.05	TRANSFERÊNCIAS DE RECURSOS DO FNAS - CRIANÇA FELIZ	LOAS- Lei N° 8.742/93 e Atualização
1718.12.1.1.07	TRANSFERÊNCIAS DE RECURSOS DO FNAS - AÇÕES ESTRATEG. DO PETI	LOAS- Lei N° 8.742/93 e Atualização
1718.12.1.1.08	TRANSFERÊNCIAS DE RECURSOS DO FNAS PFMIC - CREAS	LOAS- Lei N° 8.742/93 e Atualização
1718.12.1.1.09	OUTRAS TRANSF. DE RECURSOS DO FNAS	LOAS- Lei N° 8.742/93 e Atualização
1718.12.1.1.10	APOIO FINANCEIRO AO BLOCO DA PROTEÇÃO SOCIAL BASICA	LOAS- Lei N° 8.742/93 e Atualização
1718.99.0.0.00	OUTRAS TRANSFERÊNCIAS DA UNIÃO	
1718.99.1.0.00	OUTRAS TRANSFERÊNCIAS DA UNIÃO	
1718.99.1.1.01	OUTRAS TRANSFERÊNCIAS DA UNIÃO - PRINCIPAL	Legislação Especifica
1718.99.1.1.02	AUXÍLIO FINANCEIRO P/ FOMENTO EXPORTAÇÕES - FEX	Legislação Especifica
1718.99.1.1.05	OUTRAS TRANSFERÊNCIAS DA UNIÃO- FNS	Legislação Especifica
1720.00.0.0.00	TRANSFERÊNCIAS DOS ESTADOS E DO DISTRITO FEDERAL E DE SUAS E	
1728.00.0.0.00	TRANSFERÊNCIAS DOS ESTADOS - ESPECÍFICAS DE ESTADOS, DF E MU	
1728.01.0.0.00	PARTICIPAÇÃO NA RECEITA DOS ESTADOS	
1728.01.1.0.00	COTA-PARTE DO ICMS	
1728.01.1.1.00	COTA-PARTE DO ICMS-PRINCIPAL	Art. 155, inciso II da Constituição Federal
1728.01.2.0.00	COTA-PARTE DO IPVA	
1728.01.2.1.00	COTA-PARTE DO IPVA-PRINCIPAL	Art. 155, inciso III da Constituição Federal
1728.01.3.0.00	COTA-PARTE DO IPI - MUNICÍPIOS	
1728.01.3.1.00	COTA-PARTE DO IPI - MUNICÍPIOS-PRINCIPAL	Art. 153, inciso IV da Constituição Federal
1728.01.4.0.00	COTA-PARTE DA CONTRIBUIÇÃO DE INTERVENÇÃO NO DOMÍNIO ECONÔMI	
1728.01.4.1.00	COTA-PARTE DA CONTRIBUIÇÃO DE INTERVENÇÃO NO DOMÍNIO ECONÔMI	Art. 149 da Constituição Federal
1728.03.0.0.00	TRANSFERÊNCIA DE RECURSOS DO ESTADO PARA PROGRAMAS DE SAÚDE	
1728.03.1.0.00	TRANSFERÊNCIA DE RECURSOS DO ESTADO PARA PROGRAMAS DE SAÚDE	
1728.03.1.1.00	TRANSFERÊNCIA DE RECURSOS DO ESTADO PARA PROGRAMAS DE SAÚDE	Legislação Especifica
1728.10.0.0.00	TRANSFERÊNCIA DE CONVÊNIO DOS ESTADOS E DO DISTRITO FEDERAL	
1728.10.2.0.00	TRANSFERÊNCIAS DE CONVÊNIO DOS ESTADOS DESTINADAS A PROGRAMA	
1728.10.2.1.01	PROGRAMA ESTADUAL DE TRANSPORTE ESCOLAR - PETE	Lei Federal n° 8.666/93 e IN 01/97
1728.99.0.0.00	OUTRAS TRANSFERÊNCIAS DOS ESTADOS	
1728.99.1.0.00	OUTRAS TRANSFERÊNCIAS DOS ESTADOS	
1728.99.1.1.00	OUTRAS TRANSFERÊNCIAS DOS ESTADOS-PRINCIPAL	Legislação Especifica
1728.99.1.1.01	OUTRAS TRANSFERÊNCIAS DOS ESTADOS - PRINCIPAL	Legislação Especifica
1750.00.0.0.00	TRANSFERÊNCIAS DE OUTRAS INSTITUIÇÕES PÚBLICAS	
1758.00.0.0.00	TRANSFERÊNCIAS DE OUTRAS INSTITUIÇÕES PÚBLICAS - ESPECÍFICAS	
1758.01.0.0.00	TRANSFERÊNCIAS DE RECURSOS DO FUNDO DE MANUTENÇÃO E DESENVOL	
1758.01.1.0.00	TRANSFERÊNCIAS DE RECURSOS DO FUNDO DE MANUTENÇÃO E DESENVOL	





PREFEITURA DO MUNICÍPIO PALMEIRINA
AV DES JOAO P DE CARVALHO - CNPJ:10144038/0001-91

Orçamento Programa - Exercício de 2019

LEGISLAÇÃO DA RECEITA

(Inc. III, § 1º, Art.2º)



Quadro 11

Page 6

Codigo	Discriminação	Legislacao
1758.01.1.1.00	TRANSFERÊNCIAS DE RECURSOS DO FUNDO DE MANUTENÇÃO E DESENVOL	Lei Federal 11.494/07
1900.00.0.0.00	OUTRAS RECEITAS CORRENTES	
1920.00.0.0.00	INDENIZAÇÕES, RESTITUIÇÕES E RESSARCIMENTOS	
1922.00.0.0.00	RESTITUIÇÕES	
1922.06.0.0.00	RESTITUIÇÃO DE DESPESAS DE EXERCÍCIOS ANTERIORES	
1922.06.1.0.00	RESTITUIÇÃO DE DESPESAS DE EXERCÍCIOS ANTERIORES	
1922.06.1.1.00	RESTITUIÇÃO DE DESPESAS DE EXERCÍCIOS ANTERIORES-PRINCIPAL	Legislação Específica
1922.99.0.0.00	OUTRAS RESTITUIÇÕES	
1922.99.1.0.00	OUTRAS RESTITUIÇÕES	
1922.99.1.1.01	OUTRAS RESTITUIÇÕES - PM	Legislação Específica
1922.99.1.1.02	OUTRAS RESTITUIÇÕES - FMAS	Legislação Específica
1922.99.1.1.03	OUTRAS RESTITUIÇÕES - FMS	Legislação Específica
1922.99.1.1.04	OUTRAS RESTITUIÇÕES - FMDCA	Legislação Específica
1922.99.1.1.05	OUTRAS RESTITUIÇÕES - PALMEPREV	Legislação Específica
1990.00.0.0.00	DEMAIS RECEITAS CORRENTES	
1990.99.0.0.00	OUTRAS RECEITAS	
1990.99.1.0.00	OUTRAS RECEITAS - PRIMÁRIAS	
1990.99.1.1.00	OUTRAS RECEITAS - PRIMÁRIAS-PRINCIPAL	Legislação Específica
2000.00.0.0.00	RECEITAS DE CAPITAL	
2100.00.0.0.00	OPERAÇÕES DE CRÉDITO	
2110.00.0.0.00	OPERAÇÕES DE CRÉDITO - MERCADO INTERNO	
2119.00.0.0.00	OUTRAS OPERAÇÕES DE CRÉDITO - MERCADO INTERNO	
2119.00.1.0.00	OUTRAS OPERAÇÕES DE CRÉDITO - MERCADO INTERNO	
2119.00.1.1.00	OUTRAS OPERAÇÕES DE CRÉDITO - MERCADO INTERNO-PRINCIPAL	Legislação Específica
2200.00.0.0.00	ALIENAÇÃO DE BENS	
2210.00.0.0.00	ALIENAÇÃO DE BENS MÓVEIS	
2213.00.0.0.00	ALIENAÇÃO DE BENS MÓVEIS E SEMOVENTES	
2213.00.1.0.00	ALIENAÇÃO DE BENS MÓVEIS E SEMOVENTES	
2213.00.1.1.03	ALIENAÇÃO DE BENS MÓVEIS E SEMOVENTES- PM	Lei Federal nº 8.666/93 e IN 01/97
2400.00.0.0.00	TRANSFERÊNCIAS DE CAPITAL	
2410.00.0.0.00	TRANSFERÊNCIAS DA UNIÃO E DE SUAS ENTIDADES	
2418.00.0.0.00	TRANSFERÊNCIAS DA UNIÃO - ESPECÍFICAS DE ESTADOS, DF E MUNIC	
2418.03.0.0.00	TRANSFERÊNCIA DE RECURSOS DO SISTEMA ÚNICO DE SAÚDE – SUS –	
2418.03.1.0.00	TRANSFERÊNCIA DE RECURSOS DO SUS – ATENÇÃO BÁSICA	



PREFEITURA DO MUNICÍPIO PALMEIRINA
AV DES JOAO P DE CARVALHO - CNPJ:10144038/0001-91

Orçamento Programa - Exercício de 2019

LEGISLAÇÃO DA RECEITA

(Inc. III, § 1º, Art.2º)



Quadro 11

Page 7

Codigo	Discriminação	Legislacao
2418.03.1.1.01	TRANSFERÊNCIA DE REC. DO SISTEMA ÚNICO DA SAÚDE - ATENÇÃO B.	Lei Federal nº 8.666/93 e IN 01/97
2418.03.2.0.00	TRANSFERÊNCIA DE RECURSOS DO SUS – ATENÇÃO DE MÉDIA E ALTA C	
2418.03.2.1.01	TRANSFERÊNCIA DE RECURSOS DO SUS – MAC	Lei Federal nº 8.666/93 e IN 01/97
2418.05.0.0.00	TRANSFERÊNCIAS DE RECURSOS DESTINADOS A PROGRAMAS DE EDUCAÇÃO	
2418.05.1.0.00	TRANSFERÊNCIAS DE RECURSOS DESTINADOS A PROGRAMAS DE EDUCAÇÃO	
2418.05.1.1.00	TRANSFERÊNCIAS DE RECURSOS DESTINADOS A PROGRAMAS DE EDUCAÇÃO	Art. 77 do ADCT e Portaria MS N° 1.497/07
2418.10.0.0.00	TRANSFERÊNCIA DE CONVÊNIO DA UNIÃO E DE SUAS ENTIDADES	
2418.10.5.0.00	TRANSFERÊNCIAS DE CONVÊNIO DA UNIÃO DESTINADAS A PROGRAMAS	
2418.10.5.1.00	TRANSFERÊNCIAS DE CONVÊNIO DA UNIÃO DESTINADAS A PROGRAMAS	Lei Federal nº 8.666/93 e IN 01/97
2418.10.9.0.00	OUTRAS TRANSFERÊNCIAS DE CONVÊNIO DA UNIÃO	
2418.10.9.1.00	OUTRAS TRANSFERÊNCIAS DE CONVÊNIO DA UNIÃO-PRINCIPAL	Lei Federal nº 8.666/93 e IN 01/97
2418.10.9.1.03	OUTRAS TRANSFERÊNCIAS DE CONVÊNIO DA UNIÃO - FNAS	Lei Federal nº 8.666/93 e IN 01/97
2420.00.0.0.00	TRANSFERÊNCIAS DOS ESTADOS E DO DISTRITO FEDERAL E DE SUAS E	
2428.00.0.0.00	TRANSFERÊNCIAS DOS ESTADOS, DISTRITO FEDERAL, E DE SUAS ENTI	
2428.10.0.0.00	TRANSFERÊNCIAS DE CONVÊNIO DOS ESTADOS E DO DISTRITO FEDERA	
2428.10.9.0.00	OUTRAS TRANSFERÊNCIAS DE CONVÊNIO DOS ESTADOS	
2428.10.9.1.01	OUTRAS TRANSFERÊNCIAS DE CONVÊNIO DOS ESTADOS - PM	Lei Federal nº 8.666/93 e IN 01/97
7000.00.0.0.00	RECEITAS CORRENTES (INTRA)	
7200.00.0.0.00	CONTRIBUIÇÕES (INTRA)	
7210.00.0.0.00	CONTRIBUIÇÕES SOCIAIS (INTRA)	
7218.00.0.0.00	CONTRIBUIÇÕES SOCIAIS ESPECÍFICAS DE ESTADOS, DF E MUNICÍPIO	
7218.01.0.0.00	CONTRIBUIÇÃO DO SERVIDOR CIVIL PARA O PLANO DE SEGURIDADE SO	
7218.01.1.0.00	CPSSS DO SERVIDOR CIVIL ATIVO (INTRA)	
7218.01.1.1.00	CPSSS DO SERVIDOR CIVIL ATIVO-PRINCIPAL (INTRA)	Legislação Especifica
7218.03.0.0.00	CPSSS PATRONAL - SERVIDOR CIVIL - ESPECÍFICO DE EST/DF/MUN (
7218.03.1.0.00	CPSSS PATRONAL - SERVIDOR CIVIL ATIVO (INTRA)	
7218.03.1.1.00	CPSSS PATRONAL - SERVIDOR CIVIL ATIVO-PRINCIPAL (INTRA)	Legislação Especifica
7218.03.1.1.00	CPSSS PATRONAL - SERVIDOR CIVIL ATIVO-PRINCIPAL (INTRA)	Legislação Especifica
7218.03.1.2.00	CPSSS PATRONAL - SERVIDOR CIVIL ATIVO-MULTAS E JUROS DE MORA	Legislação Especifica
7218.03.1.2.00	CPSSS PATRONAL - SERVIDOR CIVIL ATIVO-MULTAS E JUROS DE MORA	Legislação Especifica
7900.00.0.0.00	OUTRAS RECEITAS CORRENTES (INTRA)	
7990.00.0.0.00	DEMAIS RECEITAS CORRENTES (INTRA)	
7990.01.0.0.00	APORTES PERIÓDICOS PARA AMORTIZAÇÃO DE DÉFICIT ATUARIAL DO R	
7990.01.1.0.00	APORTES PERIÓDICOS PARA AMORTIZAÇÃO DE DÉFICIT ATUARIAL DO R	Legislação Especifica



PREFEITURA DO MUNICIPIO PALMEIRINA
AV DES JOAO P DE CARVALHO - CNPJ:10144038/0001-91

Orçamento Programa - Exercício de 2019

LEGISLAÇÃO DA RECEITA
(Inc. III, § 1º, Art.2º)

Quadro 11

Page 8

Codigo	Discriminação	Legislacao
7990.01.1.1.00	APORTES PERIÓDICOS PARA AMORTIZAÇÃO DE DÉFICIT ATUARIAL DO R	
9000.00.0.0.00	(R) DEDUCOES DA RECEITA	
9500.00.0.0.00	(R) DEDUÇÕES DO FUNDEB	
9510.00.0.0.01	(R) DEDUÇÕES DO FUNDEB - FPM	Art. 153 da CF e Lei Federal Nº 11.494/07
9510.00.0.0.02	(R) DEDUÇÕES DO FUNDEB - ITR	Art. 153 da CF e Lei Federal Nº 11.494/07
9510.00.0.0.03	(R) DEDUÇÕES DO FUNDEB - ICMS DESONERAÇÃO	Art. 153 da CF e Lei Federal Nº 11.494/07
9510.00.0.0.04	(R) DEDUÇÕES DO FUNDEB - ICMS ESTADO	Art. 153 da CF e Lei Federal Nº 11.494/07
9510.00.0.0.05	(R) DEDUÇÕES DO FUNDEB - IPVA	Art. 153 da CF e Lei Federal Nº 11.494/07
9510.00.0.0.06	(R) DEDUÇÕES DO FUNDEB - IPI	Art. 153 da CF e Lei Federal Nº 11.494/07



**PREFEITURA DO MUNICÍPIO PALMEIRINA**

AV DES JOAO P DE CARVALHO - CNPJ:10144038/0001-91

Orçamento Programa - Exercício de 2019

QUADRO AUXILIAR DE DETALHAMENTO DA DESPESA

Documento Assinado Digitalmente por: MARCELO NEVES DELIMA
 Acesso em: https://eccc.tce.pe.gov.br/imp/vvalidarDoc.seam?codDoc=2014028-2624-474a-afd5-6ea0f05b01fe

PODER	01	PODER LEGISLATIVO
ORGÃO	01	PODER LEGISLATIVO
UNIDADE	00	CORPO DELIBERATIVO E SECRETARIA DA CAMARA

Aplicacao Programada	Proj/Ativ	Finalidade	Categoria	Detalhada	Total Grupo	Total Categ.	Total Fun.
		F.R. - C.A.					
AQUISIÇÃO DE MÓVEIS E/OU EQUIPAMENTOS	01.031.0101.1001.0000						10.000,00
4 DESPESAS DE CAPIT						10.000,00	
4 INVESTIMENTOS					10.000,00		
EQUIPAMENTOS E MATERIAL PERMANENTE			4.4.90.52.00	10.000,00			
CONSTRUÇÃO, REFORMA E/OU AMPLIAÇÃO DE UNIDADE BÁSICA DE SAÚDE	01.031.0102.1002.0000						15.000,00
4 DESPESAS DE CAPIT						15.000,00	
4 INVESTIMENTOS					15.000,00		
OBRAS E INSTALAÇÕES			4.4.90.51.00	15.000,00			
MANUTENÇÃO DOS SERVIÇOS ADMINISTRATIVOS E REM. DOS VEREADORES	01.031.0102.2001.0000						952.000,00
3 DESPESAS CORREN						952.000,00	
1 PESSOAL E ENCARGOS SOCIAIS					716.000,00		
VENCIMENTOS E VANTAGENS FIXAS - PESSOAL CIVIL			3.1.90.11.00	585.000,00			
OBRIGAÇÕES PATRONAIS			3.1.90.13.00	120.000,00			
SENTENÇAS JUDICIAIS			3.1.90.91.00	500,00			
DESPESAS DE EXERCÍCIOS ANTERIORES			3.1.90.92.00	500,00			
INDENIZAÇÕES E RESTITUIÇÕES TRABALHISTAS			3.1.90.94.00	5.000,00			
OBRIGAÇÕES PATRONAIS - INTRA-ORÇAMENTÁRIO			3.1.91.13.00	5.000,00			
3 OUTRAS DESPESAS CORRENTES					236.000,00		
DIÁRIAS - CIVIL			3.3.90.14.00	15.000,00			
MATERIAL DE CONSUMO			3.3.90.30.00	60.000,00			
PASSAGENS E DESPESAS COM LOCOMOÇÃO			3.3.90.33.00	500,00			
SERVIÇOS DE CONSULTORIA			3.3.90.35.00	55.000,00			
OUTROS SERVIÇOS DE TERCEIROS - PESSOA FÍSICA			3.3.90.36.00	6.000,00			
OUTROS SERVIÇOS DE TERCEIROS - PESSOA JURÍDICA			3.3.90.39.00	50.000,00			
OBRIGAÇÕES TRIBUTÁRIAS E CONTRIBUTIVAS			3.3.90.47.00	500,00			
DESPESAS DE EXERCÍCIOS ANTERIORES			3.3.90.92.00	1.000,00			
INDENIZAÇÕES E RESTITUIÇÕES			3.3.90.93.00	48.000,00			
AMORTIZAÇÃO DA DÍVIDA INTERNA	28.846.0000.0001.0000						3.000,00
3 DESPESAS CORREN						1.000,00	
2 JUROS E ENCARGOS DA DÍVIDA					1.000,00		
JUROS SOBRE A DÍVIDA POR CONTRATO			3.2.90.21.00	500,00			
OUTROS ENCARGOS SOBRE A DÍVIDA POR CONTRATO			3.2.90.22.00	500,00			
4 DESPESAS DE CAPIT						2.000,00	
6 AMORTIZAÇÃO DA DÍVIDA					2.000,00		
PRINCIPAL DA DÍVIDA CONTRATUAL RESGATADA			4.6.90.71.00	2.000,00			
TOTAL							980.000,00

**PREFEITURA DO MUNICÍPIO PALMEIRINA**

AV DES JOAO P DE CARVALHO - CNPJ:10144038/0001-91

Orçamento Programa - Exercício de 2019



Documento Assinado Digitalmente por: MARCELO NEVES DE LIMA
 Acesso em: https://eccc.tce.pe.gov.br/imp/vvalidarDoc.seam Código do documento: 32014028-2624-474eaid5-6ea0f050b1fe

Page

QUADRO AUXILIAR DE DETALHAMENTO DA DESPESA

PODER 02 PODER EXECUTIVO
 ORGÃO 01 GABINETE DO PREFEITO
 UNIDADE 01 GABINETE DO PREFEITO

Aplicacao Programada	Proj/Ativ	Finalidade	Categoria	Detalhada	Total Grupo	Total Categ.	Total Fnc
		F.R. - C.A.					
MANUTENÇÃO DAS ATIVIDADES DO GABINETE DO PREFEITO	04.122.0401.2010.0000						852.000,00
3	DESPESAS CORREN					847.000,00	
1	PESSOAL E ENCARGOS SOCIAIS				617.000,00		
	VENCIMENTOS E VANTAGENS FIXAS - PESSOAL CIVIL		3.1.90.11.00	508.000,00			
	OBRIGAÇÕES PATRONAIS		3.1.90.13.00	106.000,00			
	INDENIZAÇÕES E RESTITUIÇÕES TRABALHISTAS		3.1.90.94.00	2.000,00			
	OBRIGAÇÕES PATRONAIS - INTRA-ORÇAMENTÁRIO		3.1.91.13.00	1.000,00			
3	OUTRAS DESPESAS CORRENTES				230.000,00		
	DIÁRIAS - CIVIL		3.3.90.14.00	25.000,00			
	MATERIAL DE CONSUMO		3.3.90.30.00	15.000,00			
	PASSAGENS E DESPESAS COM LOCOMOÇÃO		3.3.90.33.00	15.000,00			
	SERVIÇOS DE CONSULTORIA		3.3.90.35.00	130.000,00			
	OUTROS SERVIÇOS DE TERCEIROS - PESSOA FÍSICA		3.3.90.36.00	5.000,00			
	OUTROS SERVIÇOS DE TERCEIROS - PESSOA JURÍDICA		3.3.90.39.00	40.000,00			
4	DESPESAS DE CAPIT					5.000,00	
4	INVESTIMENTOS				5.000,00		
	EQUIPAMENTOS E MATERIAL PERMANENTE		4.4.90.52.00	5.000,00			
MANUTENÇÃO DAS ATIVIDADES DA COORDENAÇÃO DA MULHER	04.122.0401.2011.0000						39.000,00
3	DESPESAS CORREN					37.000,00	
1	PESSOAL E ENCARGOS SOCIAIS				29.000,00		
	VENCIMENTOS E VANTAGENS FIXAS - PESSOAL CIVIL		3.1.90.11.00	22.000,00			
	OBRIGAÇÕES PATRONAIS		3.1.90.13.00	5.000,00			
	INDENIZAÇÕES E RESTITUIÇÕES TRABALHISTAS		3.1.90.94.00	1.000,00			
	OBRIGAÇÕES PATRONAIS - INTRA-ORÇAMENTÁRIO		3.1.91.13.00	1.000,00			
3	OUTRAS DESPESAS CORRENTES				8.000,00		
	MATERIAL DE CONSUMO		3.3.90.30.00	3.000,00			
	OUTROS SERVIÇOS DE TERCEIROS - PESSOA FÍSICA		3.3.90.36.00	3.000,00			
	OUTROS SERVIÇOS DE TERCEIROS - PESSOA JURÍDICA		3.3.90.39.00	2.000,00			
4	DESPESAS DE CAPIT					2.000,00	
4	INVESTIMENTOS				2.000,00		
	EQUIPAMENTOS E MATERIAL PERMANENTE		4.4.90.52.00	2.000,00			
MANUTENÇÃO DAS ATIVIDADES DO CONSELHO DA MULHER	04.122.0401.2012.0000						7.000,00
3	DESPESAS CORREN					6.000,00	
3	OUTRAS DESPESAS CORRENTES				6.000,00		
	MATERIAL DE CONSUMO		3.3.90.30.00	2.000,00			
	OUTROS SERVIÇOS DE TERCEIROS - PESSOA FÍSICA		3.3.90.36.00	2.000,00			
	OUTROS SERVIÇOS DE TERCEIROS - PESSOA JURÍDICA		3.3.90.39.00	2.000,00			
4	DESPESAS DE CAPIT					1.000,00	
4	INVESTIMENTOS				1.000,00		
	EQUIPAMENTOS E MATERIAL PERMANENTE		4.4.90.52.00	1.000,00			
MANUTENÇÃO DAS ATIVIDADES DO CONSELHO TUTELAR	08.243.0801.2013.0000						121.000,00
3	DESPESAS CORREN					120.000,00	
1	PESSOAL E ENCARGOS SOCIAIS				85.000,00		
	VENCIMENTOS E VANTAGENS FIXAS - PESSOAL CIVIL		3.1.90.11.00	84.000,00			
	INDENIZAÇÕES E RESTITUIÇÕES TRABALHISTAS		3.1.90.94.00	1.000,00			
3	OUTRAS DESPESAS CORRENTES				35.000,00		
	DIÁRIAS - CIVIL		3.3.90.14.00	5.000,00			
	MATERIAL DE CONSUMO		3.3.90.30.00	10.000,00			
	OUTROS SERVIÇOS DE TERCEIROS - PESSOA FÍSICA		3.3.90.36.00	10.000,00			
	OUTROS SERVIÇOS DE TERCEIROS - PESSOA JURÍDICA		3.3.90.39.00	10.000,00			
4	DESPESAS DE CAPIT					1.000,00	

**PREFEITURA DO MUNICÍPIO PALMEIRINA**

AV DES JOAO P DE CARVALHO - CNPJ:10144038/0001-91

Orçamento Programa - Exercício de 2019

Documento Assinado Digitalmente por: MARCELO NEVES DELIMA
Assinado em: https://eccc.tce.pe.gov.br/ftp/validarDoc.seam Código do documento: 32014028-2624-474a-afd5-6ea0f050b11e

Page

QUADRO AUXILIAR DE DETALHAMENTO DA DESPESA

PODER	ORGÃO	UNIDADE	Proj/Ativ	Finalidade	Categoria	Detalhada	Total Grupo	Total Categ.	Total Fnc	
				F.R. - C.A.						
02	02	01	04.122.0401.1011.0000	CONST., REFOR. E/OU AMPLIAÇÃO DO PRÉDIO DA PREFEITURA					20.000,00	
			4	DESPESAS DE CAPIT				20.000,00		
			4	INVESTIMENTOS			20.000,00			
				OBRAS E INSTALAÇÕES	4.4.90.51.00	20.000,00				
			04.122.0401.2016.0000	MANUTENÇÃO DAS ATIVIDADES DA SECRETARIA DE GOVERNO E ADMINISTRAÇÃO					1.069.000,00	
			3	DESPESAS CORREN				1.059.000,00		
			1	PESSOAL E ENCARGOS SOCIAIS			799.000,00			
				CONTRATAÇÃO POR TEMPO DETERMINADO	3.1.90.04.00	40.000,00				
				VENCIMENTOS E VANTAGENS FIXAS - PESSOAL CIVIL	3.1.90.11.00	640.000,00				
				OBRIGAÇÕES PATRONAIS	3.1.90.13.00	15.000,00				
				DESPESAS DE EXERCÍCIOS ANTERIORES	3.1.90.92.00	2.000,00				
				INDENIZAÇÕES E RESTITUIÇÕES TRABALHISTAS	3.1.90.94.00	2.000,00				
				OBRIGAÇÕES PATRONAIS - INTRA-ORÇAMENTÁRIO	3.1.91.13.00	100.000,00				
			3	OUTRAS DESPESAS CORRENTES			260.000,00			
				DIÁRIAS - CIVIL	3.3.90.14.00	20.000,00				
				MATERIAL DE CONSUMO	3.3.90.30.00	10.000,00				
				OUTROS SERVIÇOS DE TERCEIROS - PESSOA FÍSICA	3.3.90.36.00	20.000,00				
				OUTROS SERVIÇOS DE TERCEIROS - PESSOA JURÍDICA	3.3.90.39.00	200.000,00				
				DESPESAS DE EXERCÍCIOS ANTERIORES	3.3.90.92.00	10.000,00				
			4	DESPESAS DE CAPIT				10.000,00		
			4	INVESTIMENTOS			10.000,00			
				EQUIPAMENTOS E MATERIAL PERMANENTE	4.4.90.52.00	10.000,00				
			04.122.0401.2017.0000	MANUTENÇÃO DAS ATIVIDADES DO PORTAL TRANSPARÊNCIA					15.000,00	
			3	DESPESAS CORREN				15.000,00		
			3	OUTRAS DESPESAS CORRENTES			15.000,00			
				MATERIAL DE CONSUMO	3.3.90.30.00	5.000,00				
				OUTROS SERVIÇOS DE TERCEIROS - PESSOA FÍSICA	3.3.90.36.00	5.000,00				
				OUTROS SERVIÇOS DE TERCEIROS - PESSOA JURÍDICA	3.3.90.39.00	5.000,00				
			04.122.0401.2018.0000	CAPACITAÇÃO DE SERVIDORES PÚBLICOS					35.000,00	
			3	DESPESAS CORREN				35.000,00		
			3	OUTRAS DESPESAS CORRENTES			35.000,00			
				DIÁRIAS - CIVIL	3.3.90.14.00	10.000,00				
				MATERIAL DE CONSUMO	3.3.90.30.00	5.000,00				
				OUTROS SERVIÇOS DE TERCEIROS - PESSOA FÍSICA	3.3.90.36.00	10.000,00				
				OUTROS SERVIÇOS DE TERCEIROS - PESSOA JURÍDICA	3.3.90.39.00	10.000,00				
			04.122.0401.2019.0000	DIVULGAÇÃO DE ATOS E INFORMES ADMINISTRATIVOS					13.000,00	
			3	DESPESAS CORREN				13.000,00		
			3	OUTRAS DESPESAS CORRENTES			13.000,00			
				OUTROS SERVIÇOS DE TERCEIROS - PESSOA FÍSICA	3.3.90.36.00	3.000,00				
				OUTROS SERVIÇOS DE TERCEIROS - PESSOA JURÍDICA	3.3.90.39.00	10.000,00				
TOTAL								1.152.000,00		



PREFEITURA DO MUNICÍPIO PALMEIRINA

AV DES JOAO P DE CARVALHO - CNPJ:10144038/0001-91

Orçamento Programa - Exercício de 2019

QUADRO AUXILIAR DE DETALHAMENTO DA DESPESA



Documento Assinado Digitalmente por: MARCELO NEVES DE LIMA
Assine em: <https://eccc.tce.pe.gov.br/imp/vvalidaDoc.seam> Código do documento: 32014028-2624-474a-afd5-6ea0f055b1fe

PODER	02	PODER EXECUTIVO							
ORGÃO	02	SECRETARIA DE GOVERNO E ADMINISTRAÇÃO							
UNIDADE	02	COMISSÃO PERMANENTE DE LICITAÇÃO - CPL							
Aplicacao Programada		Proj/Ativ	Finalidade	Categoria	Detalhada	TotalGrupo	Total Categ.	Total F	
			F.R. - C.A.						
MANUTENÇÃO DA COMISSÃO PERMANENTE DE LICITAÇÃO - CPL		04.122.0401.2020.0000						111.000,00	
3	DESPESAS CORREN						110.000,00		
1	PESSOAL E ENCARGOS SOCIAIS					61.000,00			
	VENCIMENTOS E VANTAGENS FIXAS - PESSOAL CIVIL			3.1.90.11.00	50.000,00				
	OBRIGAÇÕES PATRONAIS			3.1.90.13.00	1.000,00				
	INDENIZAÇÕES E RESTITUIÇÕES TRABALHISTAS			3.1.90.94.00	1.000,00				
	OBRIGAÇÕES PATRONAIS - INTRA-ORÇAMENTÁRIO			3.1.91.13.00	9.000,00				
3	OUTRAS DESPESAS CORRENTES					49.000,00			
	DIÁRIAS - CIVIL			3.3.90.14.00	1.000,00				
	MATERIAL DE CONSUMO			3.3.90.30.00	2.000,00				
	SERVIÇOS DE CONSULTORIA			3.3.90.35.00	35.000,00				
	OUTROS SERVIÇOS DE TERCEIROS - PESSOA FÍSICA			3.3.90.36.00	1.000,00				
	OUTROS SERVIÇOS DE TERCEIROS - PESSOA JURÍDICA			3.3.90.39.00	10.000,00				
4	DESPESAS DE CAPIT						1.000,00		
4	INVESTIMENTOS						1.000,00		
	EQUIPAMENTOS E MATERIAL PERMANENTE			4.4.90.52.00	1.000,00				
TOTAL								111.000,00	

**PREFEITURA DO MUNICÍPIO PALMEIRINA**

AV DES JOAO P DE CARVALHO - CNPJ:10144038/0001-91

Orçamento Programa - Exercício de 2019



Page 90

Documento Assinado Digitalmente por: MARCELO NEVES DE LIMA

Acesso em: https://eccc.tce.pe.gov.br/ftp/validar/oc/seam/Código do documento: 32014028-2624-4748arid5-6ea00550b9e

QUADRO AUXILIAR DE DETALHAMENTO DA DESPESA

PODER	02	PODER EXECUTIVO
ORGÃO	04	SECRETARIA DE FINANÇAS E PLANEJAMENTO
UNIDADE	01	SECRETARIA DE FINANÇAS E PLANEJAMENTO

Aplicacao Programada	Proj/Ativ	Finalidade	Categoria	Detalhada	Total Grupo	Total Categ.	Total Fnc
		F.R. - C.A.					
MANUTENÇÃO DA SECRETARIA DE FINANÇAS E PLANEJAMENTO	04.122.0401.2022.0000						607.000,00
3	DESPESAS CORREN					597.000,00	
1	PESSOAL E ENCARGOS SOCIAIS				402.000,00		
	VENCIMENTOS E VANTAGENS FIXAS - PESSOAL CIVIL		3.1.90.11.00	335.000,00			
	OBRIGAÇÕES PATRONAIS		3.1.90.13.00	30.000,00			
	OUTRAS DESPESAS VARIÁVEIS - PESSOAL CIVIL		3.1.90.16.00	1.000,00			
	INDENIZAÇÕES E RESTITUIÇÕES TRABALHISTAS		3.1.90.94.00	1.000,00			
	OBRIGAÇÕES PATRONAIS - INTRA-ORÇAMENTÁRIO		3.1.91.13.00	35.000,00			
3	OUTRAS DESPESAS CORRENTES				195.000,00		
	DIÁRIAS - CIVIL		3.3.90.14.00	5.000,00			
	MATERIAL DE CONSUMO		3.3.90.30.00	20.000,00			
	OUTROS SERVIÇOS DE TERCEIROS - PESSOA FÍSICA		3.3.90.36.00	20.000,00			
	OUTROS SERVIÇOS DE TERCEIROS - PESSOA JURÍDICA		3.3.90.39.00	50.000,00			
	OBRIGAÇÕES TRIBUTÁRIAS E CONTRIBUTIVAS		3.3.90.47.00	100.000,00			
4	DESPESAS DE CAPIT					10.000,00	
4	INVESTIMENTOS				10.000,00		
	EQUIPAMENTOS E MATERIAL PERMANENTE		4.4.90.52.00	10.000,00			
CONTRIBUIÇÃO PARA ENTIDADES DE APOIO ADMINISTRATIVO	04.122.0401.2023.0000						10.000,00
3	DESPESAS CORREN					10.000,00	
3	OUTRAS DESPESAS CORRENTES				10.000,00		
	CONTRIBUIÇÕES		3.3.50.41.00	10.000,00			
MANUTENÇÃO DO DEPARTAMENTO DE CONTABILIDADE	04.123.0407.2024.0000						231.000,00
3	DESPESAS CORREN					226.000,00	
1	PESSOAL E ENCARGOS SOCIAIS				66.000,00		
	VENCIMENTOS E VANTAGENS FIXAS - PESSOAL CIVIL		3.1.90.11.00	50.000,00			
	OBRIGAÇÕES PATRONAIS		3.1.90.13.00	2.000,00			
	INDENIZAÇÕES E RESTITUIÇÕES TRABALHISTAS		3.1.90.94.00	1.000,00			
	OBRIGAÇÕES PATRONAIS - INTRA-ORÇAMENTÁRIO		3.1.91.13.00	13.000,00			
3	OUTRAS DESPESAS CORRENTES				160.000,00		
	DIÁRIAS - CIVIL		3.3.90.14.00	2.000,00			
	MATERIAL DE CONSUMO		3.3.90.30.00	10.000,00			
	SERVIÇOS DE CONSULTORIA		3.3.90.35.00	125.000,00			
	OUTROS SERVIÇOS DE TERCEIROS - PESSOA FÍSICA		3.3.90.36.00	3.000,00			
	OUTROS SERVIÇOS DE TERCEIROS - PESSOA JURÍDICA		3.3.90.39.00	20.000,00			
4	DESPESAS DE CAPIT					5.000,00	
4	INVESTIMENTOS				5.000,00		
	EQUIPAMENTOS E MATERIAL PERMANENTE		4.4.90.52.00	5.000,00			
MANUTENÇÃO, COORDENAÇÃO E CONTROLE DAS ATIVIDADES DE FISCALIZAÇÃO E ARRECADAÇÃO DE RECEITA	04.123.0408.2025.0000						108.000,00
3	DESPESAS CORREN					107.000,00	
1	PESSOAL E ENCARGOS SOCIAIS				64.000,00		
	VENCIMENTOS E VANTAGENS FIXAS - PESSOAL CIVIL		3.1.90.11.00	50.000,00			
	OBRIGAÇÕES PATRONAIS		3.1.90.13.00	12.000,00			
	INDENIZAÇÕES E RESTITUIÇÕES TRABALHISTAS		3.1.90.94.00	1.000,00			
	OBRIGAÇÕES PATRONAIS - INTRA-ORÇAMENTÁRIO		3.1.91.13.00	1.000,00			
3	OUTRAS DESPESAS CORRENTES				43.000,00		
	DIÁRIAS - CIVIL		3.3.90.14.00	1.000,00			
	MATERIAL DE CONSUMO		3.3.90.30.00	10.000,00			
	PREMIAÇÕES CULTURAIS, ARTÍSTICAS, CIENTÍFICAS, DESPORT		3.3.90.31.00	10.000,00			
	OUTROS SERVIÇOS DE TERCEIROS - PESSOA FÍSICA		3.3.90.36.00	2.000,00			
	OUTROS SERVIÇOS DE TERCEIROS - PESSOA JURÍDICA		3.3.90.39.00	20.000,00			

**PREFEITURA DO MUNICÍPIO PALMEIRINA**

AV DES JOAO P DE CARVALHO - CNPJ:10144038/0001-91

Orçamento Programa - Exercício de 2019



Page 9

QUADRO AUXILIAR DE DETALHAMENTO DA DESPESA

PODER	02	PODER EXECUTIVO
ORGÃO	05	SECRETARIA DE EDUCAÇÃO, CULTURA E ESPORTES
UNIDADE	01	SECRETARIA DE EDUCAÇÃO, CULTURA E ESPORTES

Aplicacao Programada	Proj/Ativ	Finalidade	Categoria	Detalhada	Total Grupo	Total Categ.	Total F
		F.R. - C.A.					
CONSTRUÇÃO, REFORMA E/OU AMPLIAÇÃO DA SECRETARIA DE EDUCAÇÃO, CULTURA E ESPORTES	12.122.1201.1012.0000						10.000,00
4 DESPESAS DE CAPIT						10.000,00	
4 INVESTIMENTOS					10.000,00		
OBRAS E INSTALAÇÕES			4.4.90.51.00	10.000,00			
AQUISIÇÃO DE IMÓVEL PARA A SECRETARIA DE EDUCAÇÃO, CULTURA E ESPORTES	12.122.1201.1013.0000						1.000,00
4 DESPESAS DE CAPIT						1.000,00	
4 INVESTIMENTOS					1.000,00		
AQUISIÇÃO DE IMÓVEIS			4.4.90.61.00	1.000,00			
MANUTENÇÃO DA SECRETARIA DE EDUCAÇÃO, CULTURA E ESPORTES	12.122.1201.2026.0000						209.000,00
3 DESPESAS CORREN						204.000,00	
1 PESSOAL E ENCARGOS SOCIAIS					76.000,00		
CONTRATAÇÃO POR TEMPO DETERMINADO			3.1.90.04.00	1.000,00			
VENCIMENTOS E VANTAGENS FIXAS - PESSOAL CIVIL			3.1.90.11.00	55.000,00			
OBRIGAÇÕES PATRONAIS			3.1.90.13.00	12.000,00			
OUTRAS DESPESAS VARIÁVEIS - PESSOAL CIVIL			3.1.90.16.00	5.000,00			
DESPESAS DE EXERCÍCIOS ANTERIORES			3.1.90.92.00	1.000,00			
INDENIZAÇÕES E RESTITUIÇÕES TRABALHISTAS			3.1.90.94.00	1.000,00			
OBRIGAÇÕES PATRONAIS - INTRA-ORÇAMENTÁRIO			3.1.91.13.00	1.000,00			
3 OUTRAS DESPESAS CORRENTES					128.000,00		
DIÁRIAS - CIVIL			3.3.90.14.00	11.000,00			
MATERIAL DE CONSUMO			3.3.90.30.00	40.000,00			
PASSAGENS E DESPESAS COM LOCOMOÇÃO			3.3.90.33.00	6.000,00			
OUTROS SERVIÇOS DE TERCEIROS - PESSOA FÍSICA			3.3.90.36.00	10.000,00			
OUTROS SERVIÇOS DE TERCEIROS - PESSOA JURÍDICA			3.3.90.39.00	60.000,00			
DESPESAS DE EXERCÍCIOS ANTERIORES			3.3.90.92.00	1.000,00			
4 DESPESAS DE CAPIT						5.000,00	
4 INVESTIMENTOS					5.000,00		
EQUIPAMENTOS E MATERIAL PERMANENTE			4.4.90.52.00	5.000,00			
MANUTENÇÃO DA DISTRIBUIÇÃO DE MERENDA ESCOLAR	12.306.1202.2027.0000						507.000,00
3 DESPESAS CORREN						507.000,00	
3 OUTRAS DESPESAS CORRENTES					507.000,00		
MATERIAL DE CONSUMO			3.3.90.30.00	356.000,00			
MATERIAL DE CONSUMO			3.3.90.30.00	151.000,00			
AQUISIÇÃO DE IMÓVEIS PARA O ENSINO FUNDAMENTAL	12.361.1203.1014.0000						60.000,00
4 DESPESAS DE CAPIT						60.000,00	
4 INVESTIMENTOS					60.000,00		
AQUISIÇÃO DE IMÓVEIS			4.4.90.61.00	10.000,00			
AQUISIÇÃO DE IMÓVEIS			4.4.90.61.00	50.000,00			
CONSTRUÇÃO, REFORMA E/OU AMPLIAÇÃO DE IMÓVEIS ESCOLARES	12.361.1203.1015.0000						150.000,00
4 DESPESAS DE CAPIT						150.000,00	
4 INVESTIMENTOS					150.000,00		
OBRAS E INSTALAÇÕES			4.4.90.51.00	100.000,00			
OBRAS E INSTALAÇÕES			4.4.90.51.00	50.000,00			
MANUTENÇÃO DO ENSINO FUNDAMENTAL	12.361.1203.2028.0000						714.000,00
3 DESPESAS CORREN						664.000,00	

Documento Assinado Digitalmente por: MARCELO NEVES DELIMA
 Acesso em: https://eccc.tce-pe.gov.br/ftp/validar/validar_documento.asp?codigo_documento:36014028-2624-474a-afds-6ea0f050b1fe

**PREFEITURA DO MUNICÍPIO PALMEIRINA**

AV DES JOAO P DE CARVALHO - CNPJ:10144038/0001-91

Orçamento Programa - Exercício de 2019



Page 20

QUADRO AUXILIAR DE DETALHAMENTO DA DESPESA

PODER	02	PODER EXECUTIVO
ORGÃO	05	SECRETARIA DE EDUCAÇÃO, CULTURA E ESPORTES
UNIDADE	01	SECRETARIA DE EDUCAÇÃO, CULTURA E ESPORTES

Aplicacao Programada	Proj/Ativ	Finalidade	Categoria	Detalhada	TotalGrupo	Total Categ.	Total Fnc
		F.R. - C.A.					
MANUTENÇÃO DO ENSINO FUNDAMENTAL	12.361.1203.2028.0000						714.000,00
3	DESPESAS CORREN					664.000,00	
1	PESSOAL E ENCARGOS SOCIAIS				69.000,00		
	CONTRATAÇÃO POR TEMPO DETERMINADO		3.1.90.04.00	10.000,00			
	VENCIMENTOS E VANTAGENS FIXAS - PESSOAL CIVIL		3.1.90.11.00	50.000,00			
	OBRIGAÇÕES PATRONAIS		3.1.90.13.00	2.000,00			
	INDENIZAÇÕES E RESTITUIÇÕES TRABALHISTAS		3.1.90.94.00	1.000,00			
	OBRIGAÇÕES PATRONAIS - INTRA-ORÇAMENTÁRIO		3.1.91.13.00	6.000,00			
3	OUTRAS DESPESAS CORRENTES				595.000,00		
	DIÁRIAS - CIVIL		3.3.90.14.00	5.000,00			
	MATERIAL DE CONSUMO		3.3.90.30.00	120.000,00			
	MATERIAL DE CONSUMO		3.3.90.30.00	104.000,00			
	Material, Bem ou Serviço para Distribuição Gratuita		3.3.90.32.00	15.000,00			
	OUTROS SERVIÇOS DE TERCEIROS - PESSOA FÍSICA		3.3.90.36.00	150.000,00			
	OUTROS SERVIÇOS DE TERCEIROS - PESSOA JURÍDICA		3.3.90.39.00	200.000,00			
	OBRIGAÇÕES TRIBUTÁRIAS E CONTRIBUTIVAS		3.3.90.47.00	1.000,00			
4	DESPESAS DE CAPIT					50.000,00	
4	INVESTIMENTOS				50.000,00		
	EQUIPAMENTOS E MATERIAL PERMANENTE		4.4.90.52.00	50.000,00			
EXECUÇÃO DO PROGRAMA DINHEIRO DIRETO NA ESCOLA - PDDE	12.361.1203.2029.0000						11.000,00
3	DESPESAS CORREN					7.000,00	
3	OUTRAS DESPESAS CORRENTES				7.000,00		
	MATERIAL DE CONSUMO		3.3.90.30.00	3.000,00			
	OUTROS SERVIÇOS DE TERCEIROS - PESSOA FÍSICA		3.3.90.36.00	1.000,00			
	OUTROS SERVIÇOS DE TERCEIROS - PESSOA JURÍDICA		3.3.90.39.00	3.000,00			
4	DESPESAS DE CAPIT					4.000,00	
4	INVESTIMENTOS				4.000,00		
	EQUIPAMENTOS E MATERIAL PERMANENTE		4.4.90.52.00	4.000,00			
CAPACITAÇÃO PARA OS PROFISSIONAIS DA REDE MUNICIPAL DE ENSINO	12.361.1203.2030.0000						24.000,00
3	DESPESAS CORREN					24.000,00	
3	OUTRAS DESPESAS CORRENTES				24.000,00		
	MATERIAL DE CONSUMO		3.3.90.30.00	2.000,00			
	SERVIÇOS DE CONSULTORIA		3.3.90.35.00	10.000,00			
	OUTROS SERVIÇOS DE TERCEIROS - PESSOA FÍSICA		3.3.90.36.00	2.000,00			
	OUTROS SERVIÇOS DE TERCEIROS - PESSOA JURÍDICA		3.3.90.39.00	10.000,00			
MANUTENÇÃO DO PROGRAMA ESTADUAL DE TRANSPORTE ESCOLAR - PETE	12.361.1203.2031.0000						100.000,00
3	DESPESAS CORREN					90.000,00	
3	OUTRAS DESPESAS CORRENTES				90.000,00		
	MATERIAL DE CONSUMO		3.3.90.30.00	10.000,00			
	OUTROS SERVIÇOS DE TERCEIROS - PESSOA FÍSICA		3.3.90.36.00	10.000,00			
	OUTROS SERVIÇOS DE TERCEIROS - PESSOA JURÍDICA		3.3.90.39.00	70.000,00			
4	DESPESAS DE CAPIT					10.000,00	
4	INVESTIMENTOS				10.000,00		
	EQUIPAMENTOS E MATERIAL PERMANENTE		4.4.90.52.00	10.000,00			
MANUTENÇÃO DO TRANSPORTE ESCOLAR - PNATE	12.361.1203.2032.0000						246.000,00
3	DESPESAS CORREN					231.000,00	

Documento Assinado Digitalmente por: MARCELO NEVES DE LIMA
Acesse em: <https://eccc.tce-pe.gov.br/ftp/validaDoc.seam> Código do documento: 32014028-2624-474a-a-05-6ea0f050b1fe

**PREFEITURA DO MUNICÍPIO PALMEIRINA**

AV DES JOAO P DE CARVALHO - CNPJ:10144038/0001-91

Orçamento Programa - Exercício de 2019



Page

QUADRO AUXILIAR DE DETALHAMENTO DA DESPESA

PODER	02	PODER EXECUTIVO
ORGÃO	05	SECRETARIA DE EDUCAÇÃO, CULTURA E ESPORTES
UNIDADE	01	SECRETARIA DE EDUCAÇÃO, CULTURA E ESPORTES

Aplicacao Programada	Proj/Ativ	Finalidade	Categoria	Detalhada	Total Grupo	Total Categ.	Total Fnc
		F.R. - C.A.					
MANUTENÇÃO DO TRANSPORTE ESCOLAR - PNATE	12.361.1203.2032.0000						246.000,00
3	DESPESAS CORREN					231.000,00	
3	OUTRAS DESPESAS CORRENTES				231.000,00		
	MATERIAL DE CONSUMO		3.3.90.30.00	5.000,00			
	MATERIAL DE CONSUMO		3.3.90.30.00	10.000,00			
	OUTROS SERVIÇOS DE TERCEIROS - PESSOA FÍSICA		3.3.90.36.00	5.000,00			
	OUTROS SERVIÇOS DE TERCEIROS - PESSOA FÍSICA		3.3.90.36.00	10.000,00			
	OUTROS SERVIÇOS DE TERCEIROS - PESSOA JURÍDICA		3.3.90.39.00	100.000,00			
	OUTROS SERVIÇOS DE TERCEIROS - PESSOA JURÍDICA		3.3.90.39.00	101.000,00			
4	DESPESAS DE CAPIT					15.000,00	
4	INVESTIMENTOS				15.000,00		
	EQUIPAMENTOS E MATERIAL PERMANENTE		4.4.90.52.00	5.000,00			
	EQUIPAMENTOS E MATERIAL PERMANENTE		4.4.90.52.00	10.000,00			
MANUTENÇÃO DAS ATIVIDADES CUSTEADAS PELO PROGRAMA SALÁRIO EDUCAÇÃO - QSE	12.361.1203.2033.0000						336.000,00
3	DESPESAS CORREN					306.000,00	
3	OUTRAS DESPESAS CORRENTES				306.000,00		
	MATERIAL DE CONSUMO		3.3.90.30.00	50.000,00			
	OUTROS SERVIÇOS DE TERCEIROS - PESSOA FÍSICA		3.3.90.36.00	10.000,00			
	OUTROS SERVIÇOS DE TERCEIROS - PESSOA JURÍDICA		3.3.90.39.00	246.000,00			
4	DESPESAS DE CAPIT					30.000,00	
4	INVESTIMENTOS				30.000,00		
	OBRAS E INSTALAÇÕES		4.4.90.51.00	20.000,00			
	EQUIPAMENTOS E MATERIAL PERMANENTE		4.4.90.52.00	10.000,00			
QUALIFICAÇÃO PROFISSIONAL DE PROFESSORES COM FORMAÇÃO EM MAGISTÉRIO PARA O ENSINO SUPERIOR	12.364.1204.2034.0000						11.000,00
3	DESPESAS CORREN					11.000,00	
3	OUTRAS DESPESAS CORRENTES				11.000,00		
	PASSAGENS E DESPESAS COM LOCOMOÇÃO		3.3.90.33.00	1.000,00			
	OUTROS SERVIÇOS DE TERCEIROS - PESSOA FÍSICA		3.3.90.36.00	5.000,00			
	OUTROS SERVIÇOS DE TERCEIROS - PESSOA JURÍDICA		3.3.90.39.00	5.000,00			
CONSTRUÇÃO, REFORMA E/OU AMPLIAÇÃO DE CRECHES DA EDUCAÇÃO INFANTIL	12.365.1205.1016.0000						400.000,00
4	DESPESAS DE CAPIT					400.000,00	
4	INVESTIMENTOS				400.000,00		
	OBRAS E INSTALAÇÕES		4.4.90.51.00	350.000,00			
	OBRAS E INSTALAÇÕES		4.4.90.51.00	50.000,00			
AQUISIÇÃO DE IMÓVEIS PARA A EDUCAÇÃO INFANTIL	12.365.1205.1017.0000						60.000,00
4	DESPESAS DE CAPIT					60.000,00	
4	INVESTIMENTOS				60.000,00		
	AQUISIÇÃO DE IMÓVEIS		4.4.90.61.00	10.000,00			
	AQUISIÇÃO DE IMÓVEIS		4.4.90.61.00	50.000,00			
MANUTENÇÃO DAS ATIVIDADES DA EDUCAÇÃO INFANTIL	12.365.1205.2035.0000						118.000,00
3	DESPESAS CORREN					113.000,00	
1	PESSOAL E ENCARGOS SOCIAIS				5.000,00		
	CONTRATAÇÃO POR TEMPO DETERMINADO		3.1.90.04.00	1.000,00			
	VENCIMENTOS E VANTAGENS FIXAS - PESSOAL CIVIL		3.1.90.11.00	1.000,00			
	OBRIGAÇÕES PATRONAIS		3.1.90.13.00	1.000,00			
	INDENIZAÇÕES E RESTITUIÇÕES TRABALHISTAS		3.1.90.94.00	1.000,00			
	OBRIGAÇÕES PATRONAIS - INTRA-ORÇAMENTÁRIO		3.1.91.13.00	1.000,00			

Documento Assinado Digitalmente por: MARCELO NEVES DE LIMA
Assinatura em: https://eccc.tce-pe.gov.br/ftp/validacao/oc/seam/Codigo-do-documento:32014808-8-2624-474a-afd5-6ea0f05b01e

**PREFEITURA DO MUNICÍPIO PALMEIRINA**

AV DES JOAO P DE CARVALHO - CNPJ:10144038/0001-91

Orçamento Programa - Exercício de 2019



Page

QUADRO AUXILIAR DE DETALHAMENTO DA DESPESA

PODER	02	PODER EXECUTIVO
ORGÃO	05	SECRETARIA DE EDUCAÇÃO, CULTURA E ESPORTES
UNIDADE	01	SECRETARIA DE EDUCAÇÃO, CULTURA E ESPORTES

Aplicacao Programada	Proj/Ativ	Finalidade	Categoria	Detalhada	Total Grupo	Total Categ.	Total Fnc
		F.R. - C.A.					
MANUTENÇÃO DAS ATIVIDADES DA EDUCAÇÃO INFANTIL	12.365.1205.2035.0000						118.000,00
3	DESPESAS CORREN					113.000,00	
3	OUTRAS DESPESAS CORRENTES				108.000,00		
	DIÁRIAS - CIVIL		3.3.90.14.00	6.000,00			
	MATERIAL DE CONSUMO		3.3.90.30.00	23.000,00			
	OUTROS SERVIÇOS DE TERCEIROS - PESSOA FÍSICA		3.3.90.36.00	77.000,00			
	OUTROS SERVIÇOS DE TERCEIROS - PESSOA JURÍDICA		3.3.90.39.00	2.000,00			
4	DESPESAS DE CAPIT					5.000,00	
4	INVESTIMENTOS				5.000,00		
	EQUIPAMENTOS E MATERIAL PERMANENTE		4.4.90.52.00	5.000,00			
MANUTENÇÃO E CONTROLE DOS SERVIÇOS DE DIFUSÃO CULTURAL	13.392.1301.2036.0000						45.000,00
3	DESPESAS CORREN					41.000,00	
1	PESSOAL E ENCARGOS SOCIAIS				15.000,00		
	CONTRATAÇÃO POR TEMPO DETERMINADO		3.1.90.04.00	1.000,00			
	VENCIMENTOS E VANTAGENS FIXAS - PESSOAL CIVIL		3.1.90.11.00	10.000,00			
	OBRIGAÇÕES PATRONAIS		3.1.90.13.00	1.000,00			
	INDENIZAÇÕES E RESTITUIÇÕES TRABALHISTAS		3.1.90.94.00	1.000,00			
	OBRIGAÇÕES PATRONAIS - INTRA-ORÇAMENTÁRIO		3.1.91.13.00	2.000,00			
3	OUTRAS DESPESAS CORRENTES				26.000,00		
	DIÁRIAS - CIVIL		3.3.90.14.00	2.000,00			
	MATERIAL DE CONSUMO		3.3.90.30.00	5.000,00			
	PASSAGENS E DESPESAS COM LOCOMOÇÃO		3.3.90.33.00	3.000,00			
	SERVIÇOS DE CONSULTORIA		3.3.90.35.00	1.000,00			
	OUTROS SERVIÇOS DE TERCEIROS - PESSOA FÍSICA		3.3.90.36.00	5.000,00			
	OUTROS SERVIÇOS DE TERCEIROS - PESSOA JURÍDICA		3.3.90.39.00	10.000,00			
4	DESPESAS DE CAPIT					4.000,00	
4	INVESTIMENTOS				4.000,00		
	EQUIPAMENTOS E MATERIAL PERMANENTE		4.4.90.52.00	4.000,00			
PROMOÇÃO E PATROCÍNIO DE FESTIVIDADES CÍVICAS, TRADICIONAIS, FOLCLÓRICAS E OUTROS EVENTOS CULTURAIS	13.392.1301.2037.0000						192.000,00
3	DESPESAS CORREN					192.000,00	
3	OUTRAS DESPESAS CORRENTES				192.000,00		
	MATERIAL DE CONSUMO		3.3.90.30.00	10.000,00			
	MATERIAL DE CONSUMO		3.3.90.30.00	10.000,00			
	PREMIAÇÕES CULTURAIS, ARTÍSTICAS, CIENTÍFICAS, DESPORT		3.3.90.31.00	3.000,00			
	PREMIAÇÕES CULTURAIS, ARTÍSTICAS, CIENTÍFICAS, DESPORT		3.3.90.31.00	5.000,00			
	OUTROS SERVIÇOS DE TERCEIROS - PESSOA FÍSICA		3.3.90.36.00	10.000,00			
	OUTROS SERVIÇOS DE TERCEIROS - PESSOA FÍSICA		3.3.90.36.00	4.000,00			
	OUTROS SERVIÇOS DE TERCEIROS - PESSOA JURÍDICA		3.3.90.39.00	100.000,00			
	OUTROS SERVIÇOS DE TERCEIROS - PESSOA JURÍDICA		3.3.90.39.00	50.000,00			
CONTRIBUIÇÃO À ENTIDADES SEM FINS LUCRATIVOS	13.392.1301.2038.0000						2.000,00
3	DESPESAS CORREN					2.000,00	
3	OUTRAS DESPESAS CORRENTES				2.000,00		
	CONTRIBUIÇÕES		3.3.50.41.00	1.000,00			
	CONTRIBUIÇÕES		3.3.50.41.00	1.000,00			
REFORMA DE CAMPOS DE FUTEBOL	27.812.2701.1018.0000						15.000,00
4	DESPESAS DE CAPIT					15.000,00	
4	INVESTIMENTOS				15.000,00		
	OBRAS E INSTALAÇÕES		4.4.90.51.00	5.000,00			
	OBRAS E INSTALAÇÕES		4.4.90.51.00	10.000,00			

Documento Assinado Digitalmente por: MARCELO NEVES DELIMA
Assinado em: https://eccc.tce.pe.gov.br/imp/vvalidarDoc.seam Código do documento: 2014028-2624-474a-afd5-6ea0f05b0f1e

**PREFEITURA DO MUNICÍPIO PALMEIRINA**

AV DES JOAO P DE CARVALHO - CNPJ:10144038/0001-91

Orçamento Programa - Exercício de 2019



Page 1

QUADRO AUXILIAR DE DETALHAMENTO DA DESPESA

PODER	02	PODER EXECUTIVO
ORGÃO	05	SECRETARIA DE EDUCAÇÃO, CULTURA E ESPORTES
UNIDADE	01	SECRETARIA DE EDUCAÇÃO, CULTURA E ESPORTES

Aplicacao Programada	Proj/Ativ	Finalidade	Categoria	Detalhada	Total Grupo	Total Categ.	Total Fun
		F.R. - C.A.					
REFORMA DE CAMPOS DE FUTEBOL	27.812.2701.1018.0000						15.000,00
MANUTENÇÃO DAS ATIVIDADES DE APOIO PARA O DESENVOLVIMENTO DO ESPORTE AMADOR	27.812.2701.2039.0000						31.000,00
3 DESPESAS CORREN						28.000,00	
1 PESSOAL E ENCARGOS SOCIAIS					5.000,00		
VENCIMENTOS E VANTAGENS FIXAS - PESSOAL CIVIL			3.1.90.11.00	2.000,00			
OBRIGAÇÕES PATRONAIS			3.1.90.13.00	1.000,00			
INDENIZAÇÕES E RESTITUIÇÕES TRABALHISTAS			3.1.90.94.00	1.000,00			
OBRIGAÇÕES PATRONAIS - INTRA-ORÇAMENTÁRIO			3.1.91.13.00	1.000,00			
3 OUTRAS DESPESAS CORRENTES					23.000,00		
MATERIAL DE CONSUMO			3.3.90.30.00	3.000,00			
PREMIAÇÕES CULTURAIS, ARTÍSTICAS, CIENTÍFICAS, DESPORT			3.3.90.31.00	3.000,00			
Material, Bem ou Serviço para Distribuição Gratuita			3.3.90.32.00	10.000,00			
OUTROS SERVIÇOS DE TERCEIROS - PESSOA FÍSICA			3.3.90.36.00	3.000,00			
OUTROS SERVIÇOS DE TERCEIROS - PESSOA JURÍDICA			3.3.90.39.00	4.000,00			
4 DESPESAS DE CAPIT						3.000,00	
4 INVESTIMENTOS					3.000,00		
EQUIPAMENTOS E MATERIAL PERMANENTE			4.4.90.52.00	3.000,00			
TOTAL							3.242.000,00

Documento Assinado Digitalmente por: MARCELO NEVES DELIMA
Acesse em: <https://eccc.tce.pe.gov.br/imp/vvalidar.php?doc=32014028-2624-474a-af15-6ea0f035b1fe>

**PREFEITURA DO MUNICÍPIO PALMEIRINA**

AV DES JOAO P DE CARVALHO - CNPJ:10144038/0001-91

Orçamento Programa - Exercício de 2019



Page 2

QUADRO AUXILIAR DE DETALHAMENTO DA DESPESA

PODER	02	PODER EXECUTIVO
ORGÃO	05	SECRETARIA DE EDUCAÇÃO, CULTURA E ESPORTES
UNIDADE	02	FUNDEB - FUNDO.DE.MANUT.E.DESENV.EDUC.BAS.VAL.PROF.EDUCAÇÃO

Aplicacao Programada	Proj/Ativ	Finalidade	Categoria	Detalhada	Total Grupo	Total Categ.	Total F
		F.R. - C.A.					
CONSTRUÇÃO, REFORMA E/OU AMPLIAÇÃO DE IMÓVEIS ESCOLARES - FUNDEB 40%	12.361.1203.1019.0000						10.000,00
4 DESPESAS DE CAPIT						10.000,00	
4 INVESTIMENTOS					10.000,00		
OBRAS E INSTALAÇÕES			4.4.90.51.00	10.000,00			
AQUISIÇÃO DE VEÍCULOS, MÓVEIS E EQUIPAMENTOS ESCOLARES - FUNDEB 40%	12.361.1203.1020.0000						10.000,00
4 DESPESAS DE CAPIT						10.000,00	
4 INVESTIMENTOS					10.000,00		
EQUIPAMENTOS E MATERIAL PERMANENTE			4.4.90.52.00	10.000,00			
AQUISIÇÃO DE IMÓVEIS PARA O ENSINO FUNDAMENTAL - FUNDEB 40%	12.361.1203.1021.0000						10.000,00
4 DESPESAS DE CAPIT						10.000,00	
4 INVESTIMENTOS					10.000,00		
AQUISIÇÃO DE IMÓVEIS			4.4.90.61.00	10.000,00			
MANUTENÇÃO DAS ATIVIDADES DO ENSINO FUNDAMENTAL - FUNDEB 40%	12.361.1203.2040.0000						2.531.000,00
3 DESPESAS CORREN						2.511.000,00	
1 PESSOAL E ENCARGOS SOCIAIS					2.294.000,00		
CONTRATAÇÃO POR TEMPO DETERMINADO			3.1.90.04.00	125.000,00			
VENCIMENTOS E VANTAGENS FIXAS - PESSOAL CIVIL			3.1.90.11.00	1.700.000,00			
OBRIGAÇÕES PATRONAIS			3.1.90.13.00	27.000,00			
INDENIZAÇÕES E RESTITUIÇÕES TRABALHISTAS			3.1.90.94.00	100.000,00			
OBRIGAÇÕES PATRONAIS - INTRA-ORÇAMENTÁRIO			3.1.91.13.00	342.000,00			
3 OUTRAS DESPESAS CORRENTES					217.000,00		
DIÁRIAS - CIVIL			3.3.90.14.00	5.000,00			
MATERIAL DE CONSUMO			3.3.90.30.00	100.000,00			
Material, Bem ou Serviço para Distribuição Gratuita			3.3.90.32.00	2.000,00			
OUTROS SERVIÇOS DE TERCEIROS - PESSOA FÍSICA			3.3.90.36.00	8.000,00			
OUTROS SERVIÇOS DE TERCEIROS - PESSOA JURÍDICA			3.3.90.39.00	100.000,00			
OBRIGAÇÕES TRIBUTÁRIAS E CONTRIBUTIVAS			3.3.90.47.00	2.000,00			
4 DESPESAS DE CAPIT						20.000,00	
4 INVESTIMENTOS					20.000,00		
EQUIPAMENTOS E MATERIAL PERMANENTE			4.4.90.52.00	20.000,00			
MANUTENÇÃO DOS PROFISSIONAIS DO MAGISTÉRIO - FUNDEB 60%	12.361.1203.2041.0000						4.624.000,00
3 DESPESAS CORREN						4.624.000,00	
1 PESSOAL E ENCARGOS SOCIAIS					4.624.000,00		
CONTRATAÇÃO POR TEMPO DETERMINADO			3.1.90.04.00	502.000,00			
VENCIMENTOS E VANTAGENS FIXAS - PESSOAL CIVIL			3.1.90.11.00	3.272.000,00			
OBRIGAÇÕES PATRONAIS			3.1.90.13.00	110.000,00			
INDENIZAÇÕES E RESTITUIÇÕES TRABALHISTAS			3.1.90.94.00	100.000,00			
OBRIGAÇÕES PATRONAIS - INTRA-ORÇAMENTÁRIO			3.1.91.13.00	640.000,00			
MANUTENÇÃO DO TRANSPORTE ESCOLAR	12.361.1203.2042.0000						30.000,00
3 DESPESAS CORREN						30.000,00	
3 OUTRAS DESPESAS CORRENTES					30.000,00		
MATERIAL DE CONSUMO			3.3.90.30.00	10.000,00			
OUTROS SERVIÇOS DE TERCEIROS - PESSOA FÍSICA			3.3.90.36.00	10.000,00			
OUTROS SERVIÇOS DE TERCEIROS - PESSOA JURÍDICA			3.3.90.39.00	10.000,00			
MANUTENÇÃO DOS PROFISSIONAIS DO MAGISTÉRIO DA EDUCAÇÃO INFANTIL - FUNDEB 60%	12.365.1205.2043.0000						57.000,00

Documento Assinado Digitalmente por: MARCELO NEVES DELIMA
 Assinatura em: https://epec.tce.pe.gov.br/validar/validar_documento:36014028-2624478-aid5-6ea0f05b0f1e

**PREFEITURA DO MUNICÍPIO PALMEIRINA**

AV DES JOAO P DE CARVALHO - CNPJ:10144038/0001-91

Orçamento Programa - Exercício de 2019



Page 9

QUADRO AUXILIAR DE DETALHAMENTO DA DESPESA

PODER	02	PODER EXECUTIVO
ORGÃO	05	SECRETARIA DE EDUCAÇÃO, CULTURA E ESPORTES
UNIDADE	02	FUNDEB - FUNDO.DE.MANUT.E.DESENV.EDUC.BAS.VAL.PROF.EDUCAÇÃO

Aplicacao Programada	Proj/Ativ	Finalidade	Categoria	Detalhada	Total Grupo	Total Categ.	Total F
		F.R. - C.A.					
MANUTENÇÃO DOS PROFISSIONAIS DO MAGISTÉRIO DA EDUCAÇÃO INFANTIL - FUNDEB 60%	12.365.1205.2043.0000						57.000,00
3	DESPESAS CORREN					57.000,00	
1	PESSOAL E ENCARGOS SOCIAIS				57.000,00		
	CONTRATAÇÃO POR TEMPO DETERMINADO		3.1.90.04.00	2.000,00			
	VENCIMENTOS E VANTAGENS FIXAS - PESSOAL CIVIL		3.1.90.11.00	44.000,00			
	OBRIGAÇÕES PATRONAIS		3.1.90.13.00	1.000,00			
	INDENIZAÇÕES E RESTITUIÇÕES TRABALHISTAS		3.1.90.94.00	1.000,00			
	OBRIGAÇÕES PATRONAIS - INTRA-ORÇAMENTÁRIO		3.1.91.13.00	9.000,00			
MANUTENÇÃO DAS ATIVIDADES DA EDUCAÇÃO INFANTIL - FUNDEB 40%	12.365.1205.2044.0000						11.000,00
3	DESPESAS CORREN					10.000,00	
1	PESSOAL E ENCARGOS SOCIAIS				5.000,00		
	CONTRATAÇÃO POR TEMPO DETERMINADO		3.1.90.04.00	1.000,00			
	VENCIMENTOS E VANTAGENS FIXAS - PESSOAL CIVIL		3.1.90.11.00	1.000,00			
	OBRIGAÇÕES PATRONAIS		3.1.90.13.00	1.000,00			
	INDENIZAÇÕES E RESTITUIÇÕES TRABALHISTAS		3.1.90.94.00	1.000,00			
	OBRIGAÇÕES PATRONAIS - INTRA-ORÇAMENTÁRIO		3.1.91.13.00	1.000,00			
3	OUTRAS DESPESAS CORRENTES				5.000,00		
	MATERIAL DE CONSUMO		3.3.90.30.00	1.000,00			
	Material, Bem ou Serviço para Distribuição Gratuita		3.3.90.32.00	1.000,00			
	OUTROS SERVIÇOS DE TERCEIROS - PESSOA FÍSICA		3.3.90.36.00	1.000,00			
	OUTROS SERVIÇOS DE TERCEIROS - PESSOA JURÍDICA		3.3.90.39.00	2.000,00			
4	DESPESAS DE CAPIT					1.000,00	
4	INVESTIMENTOS				1.000,00		
	EQUIPAMENTOS E MATERIAL PERMANENTE		4.4.90.52.00	1.000,00			
MANUTENÇÃO DOS PROFISSIONAIS DO MAGISTÉRIO DA EDUCAÇÃO DE JOVENS E ADULTOS - FUNDEB 60%	12.366.1206.2045.0000						122.000,00
3	DESPESAS CORREN					122.000,00	
1	PESSOAL E ENCARGOS SOCIAIS				122.000,00		
	CONTRATAÇÃO POR TEMPO DETERMINADO		3.1.90.04.00	2.000,00			
	VENCIMENTOS E VANTAGENS FIXAS - PESSOAL CIVIL		3.1.90.11.00	100.000,00			
	OBRIGAÇÕES PATRONAIS		3.1.90.13.00	1.000,00			
	INDENIZAÇÕES E RESTITUIÇÕES TRABALHISTAS		3.1.90.94.00	1.000,00			
	OBRIGAÇÕES PATRONAIS - INTRA-ORÇAMENTÁRIO		3.1.91.13.00	18.000,00			
MANUTENÇÃO DAS ATIVIDADES DA EDUCAÇÃO DE JOVENS E ADULTOS - FUNDEB 40%	12.366.1206.2114.0000						15.000,00
3	DESPESAS CORREN					14.000,00	
1	PESSOAL E ENCARGOS SOCIAIS				7.000,00		
	CONTRATAÇÃO POR TEMPO DETERMINADO		3.1.90.04.00	2.000,00			
	VENCIMENTOS E VANTAGENS FIXAS - PESSOAL CIVIL		3.1.90.11.00	2.000,00			
	OBRIGAÇÕES PATRONAIS		3.1.90.13.00	1.000,00			
	INDENIZAÇÕES E RESTITUIÇÕES TRABALHISTAS		3.1.90.94.00	1.000,00			
	OBRIGAÇÕES PATRONAIS - INTRA-ORÇAMENTÁRIO		3.1.91.13.00	1.000,00			
3	OUTRAS DESPESAS CORRENTES				7.000,00		
	MATERIAL DE CONSUMO		3.3.90.30.00	1.000,00			
	Material, Bem ou Serviço para Distribuição Gratuita		3.3.90.32.00	1.000,00			
	OUTROS SERVIÇOS DE TERCEIROS - PESSOA FÍSICA		3.3.90.36.00	1.000,00			
	OUTROS SERVIÇOS DE TERCEIROS - PESSOA JURÍDICA		3.3.90.39.00	4.000,00			
4	DESPESAS DE CAPIT					1.000,00	
4	INVESTIMENTOS				1.000,00		
	EQUIPAMENTOS E MATERIAL PERMANENTE		4.4.90.52.00	1.000,00			

Documento Assinado Digitalmente por: MARCELO NEVES DELIMA
 Acesso em: https://eccc.tce.pe.gov.br/imp/vvalidarDoc.seam?codigo_documento=32014028-2624-474a-afds-6ea0f05b0f1e



PREFEITURA DO MUNICIPIO PALMEIRINA

AV DES JOAO P DE CARVALHO - CNPJ:10144038/0001-91

Orçamento Programa - Exercício de 2019

QUADRO AUXILIAR DE DETALHAMENTO DA DESPESA



Page

Documento Assinado Digitalmente por: MARCELO NEVES DE LIMA
Acesse em: <https://eccc.tce.pe.gov.br/979/vvalidadoc.seam> Código do documento: 32014028-2624-474a-afd5-6ea0f05b0f1e

PODER	02	PODER EXECUTIVO
ORGÃO	05	SECRETARIA DE EDUCAÇÃO, CULTURA E ESPORTES
UNIDADE	02	FUNDEB - FUNDO.DE.MANUT.E.DESENV.EDUC.BAS.VAL.PROF.EDUCAÇÃO

Aplicacao Programada	Proj/Ativ	Finalidade	Categoria	Detalhada	TotalGrupo	Total Categ.	Total F
		F.R. - C.A.					
TOTAL						7.420.000,00	

**PREFEITURA DO MUNICÍPIO PALMEIRINA**

AV DES JOAO P DE CARVALHO - CNPJ:10144038/0001-91

Orçamento Programa - Exercício de 2019



Page 20

QUADRO AUXILIAR DE DETALHAMENTO DA DESPESA

PODER	02	PODER EXECUTIVO
ORGÃO	06	SECRETARIA DE SAÚDE E SANEAMENTO
UNIDADE	01	SECRETARIA DE SAÚDE E SANEAMENTO

Aplicacao Programada	Proj/Ativ	Finalidade	Categoria	Detalhada	Total Grupo	Total Categ.	Total Fnc
		F.R. - C.A.					
AQUISIÇÃO DE IMÓVEIS PARA A SECRETARIA DE SAÚDE E SANEAMENTO	10.122.1001.1300.0000						10.000,00
4 DESPESAS DE CAPIT						10.000,00	
4 INVESTIMENTOS					10.000,00		
AQUISIÇÃO DE IMÓVEIS			4.4.90.61.00	10.000,00			
CONTRUÇÃO, AMPLIAÇÃO E/OU REFORMA DA SECRETARIA DE SAÚDE	10.122.1001.1301.0000						10.000,00
4 DESPESAS DE CAPIT						10.000,00	
4 INVESTIMENTOS					10.000,00		
OBRAS E INSTALAÇÕES			4.4.90.51.00	10.000,00			
MANUTENÇÃO DA SECRETARIA DE SAÚDE E SANEAMENTO	10.122.1001.2300.0000						458.000,00
3 DESPESAS CORREN						453.000,00	
1 PESSOAL E ENCARGOS SOCIAIS					136.000,00		
CONTRATAÇÃO POR TEMPO DETERMINADO			3.1.90.04.00	10.000,00			
VENCIMENTOS E VANTAGENS FIXAS - PESSOAL CIVIL			3.1.90.11.00	93.000,00			
OBRIGAÇÕES PATRONAIS			3.1.90.13.00	21.000,00			
DESPESAS DE EXERCÍCIOS ANTERIORES			3.1.90.92.00	1.000,00			
INDENIZAÇÕES E RESTITUIÇÕES TRABALHISTAS			3.1.90.94.00	1.000,00			
OBRIGAÇÕES PATRONAIS - INTRA-ORÇAMENTÁRIO			3.1.91.13.00	10.000,00			
3 OUTRAS DESPESAS CORRENTES					317.000,00		
DIÁRIAS - CIVIL			3.3.90.14.00	20.000,00			
MATERIAL DE CONSUMO			3.3.90.30.00	10.000,00			
SERVIÇOS DE CONSULTORIA			3.3.90.35.00	100.000,00			
OUTROS SERVIÇOS DE TERCEIROS - PESSOA FÍSICA			3.3.90.36.00	75.000,00			
OUTROS SERVIÇOS DE TERCEIROS - PESSOA JURÍDICA			3.3.90.39.00	110.000,00			
OBRIGAÇÕES TRIBUTÁRIAS E CONTRIBUTIVAS			3.3.90.47.00	1.000,00			
DESPESAS DE EXERCÍCIOS ANTERIORES			3.3.90.92.00	1.000,00			
4 DESPESAS DE CAPIT						5.000,00	
4 INVESTIMENTOS					5.000,00		
EQUIPAMENTOS E MATERIAL PERMANENTE			4.4.90.52.00	5.000,00			
RATEIO EM PARTICIPAÇÃO EM CONSÓRCIO PÚBLICO - SAÚDE	10.122.1001.2301.0000						40.000,00
3 DESPESAS CORREN						40.000,00	
3 OUTRAS DESPESAS CORRENTES					40.000,00		
Outros Serviços de Terceiros - Pessoa Jurídica			3.3.72.39.00	40.000,00			
PARTICIPAÇÕES EM AÇÕES CONSORCIAIS - SAÚDE	10.122.1001.2302.0000						2.000,00
3 DESPESAS CORREN						2.000,00	
1 PESSOAL E ENCARGOS SOCIAIS					1.000,00		
RATEIO PELA PARTICIPAÇÃO EM CONSÓRCIO PÚBLICO			3.1.71.70.00	1.000,00			
3 OUTRAS DESPESAS CORRENTES					1.000,00		
RATEIO PELA PARTICIPAÇÃO EM CONSÓRCIO PÚBLICO			3.3.71.70.00	1.000,00			
INDENIZAÇÕES E RETITUIÇÕES	28.846.0000.0006.0000						5.000,00
3 DESPESAS CORREN						5.000,00	
3 OUTRAS DESPESAS CORRENTES					5.000,00		
INDENIZAÇÕES E RESTITUIÇÕES			3.3.90.93.00	5.000,00			

TOTAL 525.000,00

Documento Assinado Digitalmente por: MARCELO NEVES DELIMA
Assine em: https://eccc.tce.pe.gov.br/ftp/validaDoc.seam?codigo_documento:38014028-2624-474a-afds-6ea00050b11e

**PREFEITURA DO MUNICIPIO PALMEIRINA**

AV DES JOAO P DE CARVALHO - CNPJ:10144038/0001-91

Orçamento Programa - Exercício de 2019



Page 20

QUADRO AUXILIAR DE DETALHAMENTO DA DESPESA

PODER	02	PODER EXECUTIVO
ORGÃO	06	SECRETARIA DE SAÚDE E SANEAMENTO
UNIDADE	02	FUNDO MUNICIPAL DE SAÚDE

Aplicacao Programada	Proj/Ativ	Finalidade	Categoria	Detalhada	Total Grupo	Total Categ.	Total Fun
		F.R. - C.A.					
CONSTRUÇÃO, REFORMA E/OU AMPLIAÇÃO DE UNIDADES BÁSICA DE SAÚDE	10.301.1002.1302.0000						110.000,00
4 DESPESAS DE CAPIT						110.000,00	
4 INVESTIMENTOS					110.000,00		
OBRAS E INSTALAÇÕES			4.4.90.51.00	10.000,00			
OBRAS E INSTALAÇÕES			4.4.90.51.00	100.000,00			
ESTRUTURAÇÃO DA REDE DE SERVIÇOS DA ATENÇÃO BÁSICA	10.301.1002.1304.0000						150.000,00
4 DESPESAS DE CAPIT						150.000,00	
4 INVESTIMENTOS					150.000,00		
EQUIPAMENTOS E MATERIAL PERMANENTE			4.4.90.52.00	100.000,00			
EQUIPAMENTOS E MATERIAL PERMANENTE			4.4.90.52.00	50.000,00			
MANUTENÇÃO DO PROGRAMA DE AGENTES COMUNITÁRIOS DE SAÚDE - PACS	10.301.1002.2304.0000						693.000,00
3 DESPESAS CORREN						682.000,00	
1 PESSOAL E ENCARGOS SOCIAIS					664.000,00		
CONTRATAÇÃO POR TEMPO DETERMINADO			3.1.90.04.00	10.000,00			
CONTRATAÇÃO POR TEMPO DETERMINADO			3.1.90.04.00	201.000,00			
VENCIMENTOS E VANTAGENS FIXAS - PESSOAL CIVIL			3.1.90.11.00	326.000,00			
VENCIMENTOS E VANTAGENS FIXAS - PESSOAL CIVIL			3.1.90.11.00	10.000,00			
OBRIGAÇÕES PATRONAIS			3.1.90.13.00	5.000,00			
OBRIGAÇÕES PATRONAIS			3.1.90.13.00	34.000,00			
INDENIZAÇÕES E RESTITUIÇÕES TRABALHISTAS			3.1.90.94.00	1.000,00			
INDENIZAÇÕES E RESTITUIÇÕES TRABALHISTAS			3.1.90.94.00	1.000,00			
OBRIGAÇÕES PATRONAIS - INTRA-ORÇAMENTÁRIO			3.1.91.13.00	5.000,00			
OBRIGAÇÕES PATRONAIS - INTRA-ORÇAMENTÁRIO			3.1.91.13.00	71.000,00			
3 OUTRAS DESPESAS CORRENTES					18.000,00		
DIÁRIAS - CIVIL			3.3.90.14.00	1.000,00			
DIÁRIAS - CIVIL			3.3.90.14.00	1.000,00			
MATERIAL DE CONSUMO			3.3.90.30.00	2.000,00			
MATERIAL DE CONSUMO			3.3.90.30.00	4.000,00			
OUTROS SERVIÇOS DE TERCEIROS - PESSOA FÍSICA			3.3.90.36.00	1.000,00			
OUTROS SERVIÇOS DE TERCEIROS - PESSOA FÍSICA			3.3.90.36.00	5.000,00			
OUTROS SERVIÇOS DE TERCEIROS - PESSOA JURÍDICA			3.3.90.39.00	2.000,00			
OUTROS SERVIÇOS DE TERCEIROS - PESSOA JURÍDICA			3.3.90.39.00	2.000,00			
4 DESPESAS DE CAPIT						11.000,00	
4 INVESTIMENTOS					11.000,00		
EQUIPAMENTOS E MATERIAL PERMANENTE			4.4.90.52.00	1.000,00			
EQUIPAMENTOS E MATERIAL PERMANENTE			4.4.90.52.00	10.000,00			
MANUTENÇÃO DO PROGRAMA DE SAÚDE DA FAMÍLIA - PSF	10.301.1002.2305.0000						932.000,00
3 DESPESAS CORREN						930.000,00	
1 PESSOAL E ENCARGOS SOCIAIS					689.000,00		
CONTRATAÇÃO POR TEMPO DETERMINADO			3.1.90.04.00	10.000,00			
CONTRATAÇÃO POR TEMPO DETERMINADO			3.1.90.04.00	540.000,00			
VENCIMENTOS E VANTAGENS FIXAS - PESSOAL CIVIL			3.1.90.11.00	5.000,00			
VENCIMENTOS E VANTAGENS FIXAS - PESSOAL CIVIL			3.1.90.11.00	5.000,00			
OBRIGAÇÕES PATRONAIS			3.1.90.13.00	5.000,00			
OBRIGAÇÕES PATRONAIS			3.1.90.13.00	120.000,00			
INDENIZAÇÕES E RESTITUIÇÕES TRABALHISTAS			3.1.90.94.00	1.000,00			
INDENIZAÇÕES E RESTITUIÇÕES TRABALHISTAS			3.1.90.94.00	1.000,00			
OBRIGAÇÕES PATRONAIS - INTRA-ORÇAMENTÁRIO			3.1.91.13.00	1.000,00			
OBRIGAÇÕES PATRONAIS - INTRA-ORÇAMENTÁRIO			3.1.91.13.00	1.000,00			

Documento Assinado Digitalmente por: MARCELO NEVES DELIMA
Assine em: https://eccc.tce.pe.gov.br/imp/vvalidarDoc.seam Código do documento: 3201408-8-2624-474a-afd5-6ea0f050b1fe



PREFEITURA DO MUNICÍPIO PALMEIRINA

AV DES JOAO P DE CARVALHO - CNPJ:10144038/0001-91

Orçamento Programa - Exercício de 2019

Page 28

QUADRO AUXILIAR DE DETALHAMENTO DA DESPESA

PODER	02	PODER EXECUTIVO
ORGÃO	06	SECRETARIA DE SAÚDE E SANEAMENTO
UNIDADE	02	FUNDO MUNICIPAL DE SAÚDE

Aplicacao Programada	Proj/Ativ	Finalidade	Categoria	Detalhada	Total Grupo	Total Categ.	Total Fnc
		F.R. - C.A.					
MANUTENÇÃO DO PROGRAMA DE SAÚDE DA FAMÍLIA - PSF		10.301.1002.2305.0000					932.000,00
3	DESPESAS CORREN						930.000,00
3	OUTRAS DESPESAS CORRENTES						241.000,00
	DIÁRIAS - CIVIL		3.3.90.14.00	2.000,00			
	DIÁRIAS - CIVIL		3.3.90.14.00	2.000,00			
	MATERIAL DE CONSUMO		3.3.90.30.00	100.000,00			
	MATERIAL DE CONSUMO		3.3.90.30.00	12.000,00			
	OUTROS SERVIÇOS DE TERCEIROS - PESSOA FÍSICA		3.3.90.36.00	30.000,00			
	OUTROS SERVIÇOS DE TERCEIROS - PESSOA FÍSICA		3.3.90.36.00	5.000,00			
	OUTROS SERVIÇOS DE TERCEIROS - PESSOA JURÍDICA		3.3.90.39.00	80.000,00			
	OUTROS SERVIÇOS DE TERCEIROS - PESSOA JURÍDICA		3.3.90.39.00	10.000,00			
4	DESPESAS DE CAPIT						2.000,00
4	INVESTIMENTOS						2.000,00
	EQUIPAMENTOS E MATERIAL PERMANENTE		4.4.90.52.00	1.000,00			
	EQUIPAMENTOS E MATERIAL PERMANENTE		4.4.90.52.00	1.000,00			
PARTICIPAÇÕES EM AÇÕES CONSORCIAIS - ATENÇÃO BÁSICA		10.301.1002.2310.0000					10.000,00
3	DESPESAS CORREN						10.000,00
3	OUTRAS DESPESAS CORRENTES						10.000,00
	Outros Serviços de Terceiros - Pessoa Jurídica		3.3.72.39.00	10.000,00			
RATEIO EM PARTICIPAÇÃO EM CONSÓRCIO PÚBLICO - ATENÇÃO BÁSICA		10.301.1002.2311.0000					2.000,00
3	DESPESAS CORREN						2.000,00
1	PESSOAL E ENCARGOS SOCIAIS						1.000,00
	RATEIO PELA PARTICIPAÇÃO EM CONSÓRCIO PÚBLICO		3.1.71.70.00	1.000,00			
3	OUTRAS DESPESAS CORRENTES						1.000,00
	RATEIO PELA PARTICIPAÇÃO EM CONSÓRCIO PÚBLICO		3.3.71.70.00	1.000,00			
MANUTENÇÃO DO PISO DA ATENÇÃO BÁSICA EM SAÚDE (PAB FIXO/VARIÁVEL)		10.301.1002.2323.0000					2.001.000,00
3	DESPESAS CORREN						1.911.000,00
1	PESSOAL E ENCARGOS SOCIAIS						1.038.000,00
	CONTRATAÇÃO POR TEMPO DETERMINADO		3.1.90.04.00	52.000,00			
	CONTRATAÇÃO POR TEMPO DETERMINADO		3.1.90.04.00	327.000,00			
	VENCIMENTOS E VANTAGENS FIXAS - PESSOAL CIVIL		3.1.90.11.00	70.000,00			
	VENCIMENTOS E VANTAGENS FIXAS - PESSOAL CIVIL		3.1.90.11.00	340.000,00			
	OBRIGAÇÕES PATRONAIS		3.1.90.13.00	42.000,00			
	OBRIGAÇÕES PATRONAIS		3.1.90.13.00	67.000,00			
	INDENIZAÇÕES E RESTITUIÇÕES TRABALHISTAS		3.1.90.94.00	1.000,00			
	INDENIZAÇÕES E RESTITUIÇÕES TRABALHISTAS		3.1.90.94.00	1.000,00			
	OBRIGAÇÕES PATRONAIS - INTRA-ORÇAMENTÁRIO		3.1.91.13.00	28.000,00			
	OBRIGAÇÕES PATRONAIS - INTRA-ORÇAMENTÁRIO		3.1.91.13.00	110.000,00			
3	OUTRAS DESPESAS CORRENTES						873.000,00
	DIÁRIAS - CIVIL		3.3.90.14.00	10.000,00			
	DIÁRIAS - CIVIL		3.3.90.14.00	20.000,00			
	MATERIAL DE CONSUMO		3.3.90.30.00	65.000,00			
	MATERIAL DE CONSUMO		3.3.90.30.00	344.000,00			
	SERVIÇOS DE CONSULTORIA		3.3.90.35.00	10.000,00			
	SERVIÇOS DE CONSULTORIA		3.3.90.35.00	5.000,00			
	OUTROS SERVIÇOS DE TERCEIROS - PESSOA FÍSICA		3.3.90.36.00	10.000,00			
	OUTROS SERVIÇOS DE TERCEIROS - PESSOA FÍSICA		3.3.90.36.00	100.000,00			
	OUTROS SERVIÇOS DE TERCEIROS - PESSOA JURÍDICA		3.3.90.39.00	150.000,00			
	OUTROS SERVIÇOS DE TERCEIROS - PESSOA JURÍDICA		3.3.90.39.00	150.000,00			
	DESPESAS DE EXERCÍCIOS ANTERIORES		3.3.90.92.00	5.000,00			
	DESPESAS DE EXERCÍCIOS ANTERIORES		3.3.90.92.00	4.000,00			

Documento Assinado Digitalmente por: MARCELO NEVES DE LIMA
Assinatura em: https://epec.tce.pe.gov.br/validar/validacao/seam/Codigo-do-documento:32014028-2628-474a-af15-6e1095b1fe

**PREFEITURA DO MUNICIPIO PALMEIRINA**

AV DES JOAO P DE CARVALHO - CNPJ:10144038/0001-91

Orçamento Programa - Exercício de 2019



Page 2

QUADRO AUXILIAR DE DETALHAMENTO DA DESPESA

PODER	02	PODER EXECUTIVO
ORGÃO	06	SECRETARIA DE SAÚDE E SANEAMENTO
UNIDADE	02	FUNDO MUNICIPAL DE SAÚDE

Aplicacao Programada	Proj/Ativ	Finalidade	Categoria	Detalhada	TotalGrupo	Total Categ.	Total F
		F.R. - C.A.					
MANUTENÇÃO DO PISO DA ATENÇÃO BÁSICA EM SAÚDE (PAB FIXO/VARIÁVEL)	10.301.1002.2323.0000						2.001.000,00
4 DESPESAS DE CAPIT						90.000,00	
4 INVESTIMENTOS					90.000,00		
EQUIPAMENTOS E MATERIAL PERMANENTE			4.4.90.52.00	10.000,00			
EQUIPAMENTOS E MATERIAL PERMANENTE			4.4.90.52.00	70.000,00			
EQUIPAMENTOS E MATERIAL PERMANENTE			4.4.90.52.00	10.000,00			
CONSTRUÇÃO, REFORMA E/OU AMPLIAÇÃO DAS UNIDADES DA REDE DE SERVIÇOS DO MAC	10.302.1003.1303.0000						110.000,00
4 DESPESAS DE CAPIT						110.000,00	
4 INVESTIMENTOS					110.000,00		
OBRAS E INSTALAÇÕES			4.4.90.51.00	10.000,00			
OBRAS E INSTALAÇÕES			4.4.90.51.00	100.000,00			
ESTRUTURAÇÃO DA REDE DE SERVIÇOS DA ATENÇÃO BÁSICA	10.302.1003.1304.0000						60.000,00
4 DESPESAS DE CAPIT						60.000,00	
4 INVESTIMENTOS					60.000,00		
EQUIPAMENTOS E MATERIAL PERMANENTE			4.4.90.52.00	10.000,00			
EQUIPAMENTOS E MATERIAL PERMANENTE			4.4.90.52.00	50.000,00			
MANUTENÇÃO DO SERVIÇO DE ATENDIMENTO MÓVEL DE URGÊNCIA - SAMU	10.302.1003.2313.0000						211.000,00
3 DESPESAS CORREN						201.000,00	
1 PESSOAL E ENCARGOS SOCIAIS					161.000,00		
CONTRATAÇÃO POR TEMPO DETERMINADO			3.1.90.04.00	5.000,00			
CONTRATAÇÃO POR TEMPO DETERMINADO			3.1.90.04.00	108.000,00			
VENCIMENTOS E VANTAGENS FIXAS - PESSOAL CIVIL			3.1.90.11.00	1.000,00			
VENCIMENTOS E VANTAGENS FIXAS - PESSOAL CIVIL			3.1.90.11.00	1.000,00			
OBRIGAÇÕES PATRONAIS			3.1.90.13.00	5.000,00			
OBRIGAÇÕES PATRONAIS			3.1.90.13.00	37.000,00			
INDENIZAÇÕES E RESTITUIÇÕES TRABALHISTAS			3.1.90.94.00	1.000,00			
INDENIZAÇÕES E RESTITUIÇÕES TRABALHISTAS			3.1.90.94.00	1.000,00			
OBRIGAÇÕES PATRONAIS - INTRA-ORÇAMENTÁRIO			3.1.91.13.00	1.000,00			
OBRIGAÇÕES PATRONAIS - INTRA-ORÇAMENTÁRIO			3.1.91.13.00	1.000,00			
3 OUTRAS DESPESAS CORRENTES					40.000,00		
DIÁRIAS - CIVIL			3.3.90.14.00	1.000,00			
DIÁRIAS - CIVIL			3.3.90.14.00	1.000,00			
MATERIAL DE CONSUMO			3.3.90.30.00	10.000,00			
MATERIAL DE CONSUMO			3.3.90.30.00	9.000,00			
OUTROS SERVIÇOS DE TERCEIROS - PESSOA FÍSICA			3.3.90.36.00	1.000,00			
OUTROS SERVIÇOS DE TERCEIROS - PESSOA FÍSICA			3.3.90.36.00	1.000,00			
OUTROS SERVIÇOS DE TERCEIROS - PESSOA JURÍDICA			3.3.90.39.00	13.000,00			
OUTROS SERVIÇOS DE TERCEIROS - PESSOA JURÍDICA			3.3.90.39.00	4.000,00			
4 DESPESAS DE CAPIT						10.000,00	
4 INVESTIMENTOS					10.000,00		
EQUIPAMENTOS E MATERIAL PERMANENTE			4.4.90.52.00	5.000,00			
EQUIPAMENTOS E MATERIAL PERMANENTE			4.4.90.52.00	5.000,00			
PARTICIPAÇÕES EM AÇÕES CONSORCIAIS - MÉDIA E ALTA COMPLEXIDADE	10.302.1003.2316.0000						10.000,00
3 DESPESAS CORREN						10.000,00	
3 OUTRAS DESPESAS CORRENTES					10.000,00		
Outros Serviços de Terceiros - Pessoa Jurídica			3.3.72.39.00	10.000,00			
RATEIO EM PARTICIPAÇÃO EM CONSÓRCIO PÚBLICO	10.302.1003.2317.0000						2.000,00

Documento Assinado Digitalmente por: MARCELO NEVES DE LIMA
 Aceite em: https://eccc.tce.pe.gov.br/imp/vlidaDoc.seam?codigo=320140202624474a-afd5-6e9d005b1f1e

**PREFEITURA DO MUNICÍPIO PALMEIRINA**

AV DES JOAO P DE CARVALHO - CNPJ:10144038/0001-91

Orçamento Programa - Exercício de 2019



Page 49

QUADRO AUXILIAR DE DETALHAMENTO DA DESPESA

PODER	02	PODER EXECUTIVO
ORGÃO	06	SECRETARIA DE SAÚDE E SANEAMENTO
UNIDADE	02	FUNDO MUNICIPAL DE SAÚDE

Aplicacao Programada	Proj/Ativ	Finalidade	Categoria	Detalhada	TotalGrupo	Total Categ.	Total F
		F.R. - C.A.					
- MÉDIA E ALTA COMPLEXIDADE							
3	DESPESAS CORREN					2.000,00	
1	PESSOAL E ENCARGOS SOCIAIS				1.000,00		
	RATEIO PELA PARTICIPAÇÃO EM CONSÓRCIO PÚBLICO		3.1.71.70.00	1.000,00			
3	OUTRAS DESPESAS CORRENTES				1.000,00		
	RATEIO PELA PARTICIPAÇÃO EM CONSÓRCIO PÚBLICO		3.3.71.70.00	1.000,00			
MANUTENÇÃO A SAÚDE DA POPULAÇÃO P/ PROCEDIMENTO NO MAC							
3	DESPESAS CORREN	10.302.1003.2324.0000				1.174.000,00	1.374.000,00
1	PESSOAL E ENCARGOS SOCIAIS				426.000,00		
	CONTRATAÇÃO POR TEMPO DETERMINADO		3.1.90.04.00	5.000,00			
	CONTRATAÇÃO POR TEMPO DETERMINADO		3.1.90.04.00	300.000,00			
	VENCIMENTOS E VANTAGENS FIXAS - PESSOAL CIVIL		3.1.90.11.00	10.000,00			
	VENCIMENTOS E VANTAGENS FIXAS - PESSOAL CIVIL		3.1.90.11.00	20.000,00			
	OBRIGAÇÕES PATRONAIS		3.1.90.13.00	10.000,00			
	OBRIGAÇÕES PATRONAIS		3.1.90.13.00	65.000,00			
	INDENIZAÇÕES E RESTITUIÇÕES TRABALHISTAS		3.1.90.94.00	1.000,00			
	INDENIZAÇÕES E RESTITUIÇÕES TRABALHISTAS		3.1.90.94.00	1.000,00			
	OBRIGAÇÕES PATRONAIS - INTRA-ORÇAMENTÁRIO		3.1.91.13.00	5.000,00			
	OBRIGAÇÕES PATRONAIS - INTRA-ORÇAMENTÁRIO		3.1.91.13.00	9.000,00			
3	OUTRAS DESPESAS CORRENTES				748.000,00		
	DIÁRIAS - CIVIL		3.3.90.14.00	2.000,00			
	DIÁRIAS - CIVIL		3.3.90.14.00	1.000,00			
	MATERIAL DE CONSUMO		3.3.90.30.00	155.000,00			
	MATERIAL DE CONSUMO		3.3.90.30.00	255.000,00			
	OUTROS SERVIÇOS DE TERCEIROS - PESSOA FÍSICA		3.3.90.36.00	5.000,00			
	OUTROS SERVIÇOS DE TERCEIROS - PESSOA FÍSICA		3.3.90.36.00	15.000,00			
	OUTROS SERVIÇOS DE TERCEIROS - PESSOA JURÍDICA		3.3.90.39.00	120.000,00			
	OUTROS SERVIÇOS DE TERCEIROS - PESSOA JURÍDICA		3.3.90.39.00	195.000,00			
4	DESPESAS DE CAPIT					200.000,00	
4	INVESTIMENTOS				200.000,00		
	EQUIPAMENTOS E MATERIAL PERMANENTE		4.4.90.52.00	100.000,00			
	EQUIPAMENTOS E MATERIAL PERMANENTE		4.4.90.52.00	90.000,00			
	EQUIPAMENTOS E MATERIAL PERMANENTE		4.4.90.52.00	10.000,00			
MANUTENÇÃO DO PROGRAMA ASSISTÊNCIA FARMACÉUTICA							
3	DESPESAS CORREN	10.303.1004.2318.0000				109.000,00	109.000,00
3	OUTRAS DESPESAS CORRENTES				109.000,00		
	MATERIAL DE CONSUMO		3.3.90.30.00	20.000,00			
	MATERIAL DE CONSUMO		3.3.90.30.00	10.000,00			
	Material, Bem ou Serviço para Distribuição Gratuita		3.3.90.32.00	30.000,00			
	Material, Bem ou Serviço para Distribuição Gratuita		3.3.90.32.00	45.000,00			
	OUTROS SERVIÇOS DE TERCEIROS - PESSOA FÍSICA		3.3.90.36.00	1.000,00			
	OUTROS SERVIÇOS DE TERCEIROS - PESSOA FÍSICA		3.3.90.36.00	1.000,00			
	OUTROS SERVIÇOS DE TERCEIROS - PESSOA JURÍDICA		3.3.90.39.00	1.000,00			
	OUTROS SERVIÇOS DE TERCEIROS - PESSOA JURÍDICA		3.3.90.39.00	1.000,00			
PARTICIPAÇÕES EM AÇÕES CONSORCIAIS - FARMÁCIA BÁSICA							
3	DESPESAS CORREN	10.303.1004.2319.0000				1.000,00	1.000,00
3	OUTRAS DESPESAS CORRENTES				1.000,00		
	Outros Serviços de Terceiros - Pessoa Jurídica		3.3.72.39.00	1.000,00			
RATEIO EM PARTICIPAÇÃO EM CONSÓRCIO PÚBLICO - FARMÁCIA BÁSICA							
3	DESPESAS CORREN	10.303.1004.2320.0000				2.000,00	2.000,00

Documento Assinado Digitalmente por: MARCELO NEVES DELIMA
 Assinado em: https://eccc.tce.pe.gov.br/imp/vvalidadoc.seam Código do documento: 32014028-2624-474a-afd5-6ea0f050b11e

**PREFEITURA DO MUNICÍPIO PALMEIRINA**

AV DES JOAO P DE CARVALHO - CNPJ:10144038/0001-91

Orçamento Programa - Exercício de 2019



Page 28

QUADRO AUXILIAR DE DETALHAMENTO DA DESPESA

PODER	02	PODER EXECUTIVO
ORGÃO	06	SECRETARIA DE SAÚDE E SANEAMENTO
UNIDADE	02	FUNDO MUNICIPAL DE SAÚDE

Aplicacao Programada	Proj/Ativ	Finalidade	Categoria	Detalhada	TotalGrupo	Total Categ.	Total F
		F.R. - C.A.					
RATEIO EM PARTICIPAÇÃO EM CONSÓRCIO PÚBLICO - FARMÁCIA BÁSICA	10.303.1004.2320.0000						2.000,00
3	DESPESAS CORREN					2.000,00	
1	PESSOAL E ENCARGOS SOCIAIS				1.000,00		
	RATEIO PELA PARTICIPAÇÃO EM CONSÓRCIO PÚBLICO		3.1.71.70.00	1.000,00			
3	OUTRAS DESPESAS CORRENTES				1.000,00		
	RATEIO PELA PARTICIPAÇÃO EM CONSÓRCIO PÚBLICO		3.3.71.70.00	1.000,00			
INCENTIVO FINANCEIRO P/ EXECUÇÃO DE AÇÕES DE VIGILÂNCIA SANITÁRIA	10.304.1006.2325.0000						64.000,00
3	DESPESAS CORREN					62.000,00	
1	PESSOAL E ENCARGOS SOCIAIS				54.000,00		
	CONTRATAÇÃO POR TEMPO DETERMINADO		3.1.90.04.00	35.000,00			
	CONTRATAÇÃO POR TEMPO DETERMINADO		3.1.90.04.00	5.000,00			
	VENCIMENTOS E VANTAGENS FIXAS - PESSOAL CIVIL		3.1.90.11.00	1.000,00			
	VENCIMENTOS E VANTAGENS FIXAS - PESSOAL CIVIL		3.1.90.11.00	1.000,00			
	OBRIGAÇÕES PATRONAIS		3.1.90.13.00	9.000,00			
	OBRIGAÇÕES PATRONAIS		3.1.90.13.00	1.000,00			
	INDENIZAÇÕES E RESTITUIÇÕES TRABALHISTAS		3.1.90.94.00	1.000,00			
	INDENIZAÇÕES E RESTITUIÇÕES TRABALHISTAS		3.1.90.94.00	1.000,00			
3	OUTRAS DESPESAS CORRENTES				8.000,00		
	DIÁRIAS - CIVIL		3.3.90.14.00	1.000,00			
	DIÁRIAS - CIVIL		3.3.90.14.00	1.000,00			
	MATERIAL DE CONSUMO		3.3.90.30.00	1.000,00			
	MATERIAL DE CONSUMO		3.3.90.30.00	1.000,00			
	OUTROS SERVIÇOS DE TERCEIROS - PESSOA FÍSICA		3.3.90.36.00	1.000,00			
	OUTROS SERVIÇOS DE TERCEIROS - PESSOA FÍSICA		3.3.90.36.00	1.000,00			
	OUTROS SERVIÇOS DE TERCEIROS - PESSOA JURÍDICA		3.3.90.39.00	1.000,00			
	OUTROS SERVIÇOS DE TERCEIROS - PESSOA JURÍDICA		3.3.90.39.00	1.000,00			
4	DESPESAS DE CAPIT					2.000,00	
4	INVESTIMENTOS				2.000,00		
	EQUIPAMENTOS E MATERIAL PERMANENTE		4.4.90.52.00	1.000,00			
	EQUIPAMENTOS E MATERIAL PERMANENTE		4.4.90.52.00	1.000,00			
REALIZAÇÃO DE CAMPANHAS DE VACINAÇÃO	10.305.1005.2322.0000						8.000,00
3	DESPESAS CORREN					6.000,00	
3	OUTRAS DESPESAS CORRENTES				6.000,00		
	MATERIAL DE CONSUMO		3.3.90.30.00	1.000,00			
	MATERIAL DE CONSUMO		3.3.90.30.00	1.000,00			
	OUTROS SERVIÇOS DE TERCEIROS - PESSOA FÍSICA		3.3.90.36.00	1.000,00			
	OUTROS SERVIÇOS DE TERCEIROS - PESSOA FÍSICA		3.3.90.36.00	1.000,00			
	OUTROS SERVIÇOS DE TERCEIROS - PESSOA JURÍDICA		3.3.90.39.00	1.000,00			
	OUTROS SERVIÇOS DE TERCEIROS - PESSOA JURÍDICA		3.3.90.39.00	1.000,00			
4	DESPESAS DE CAPIT					2.000,00	
4	INVESTIMENTOS				2.000,00		
	EQUIPAMENTOS E MATERIAL PERMANENTE		4.4.90.52.00	1.000,00			
	EQUIPAMENTOS E MATERIAL PERMANENTE		4.4.90.52.00	1.000,00			
MANUTENÇÃO DAS AÇÕES DE VIGILÂNCIA EM SAÚDE - DESPESAS DIVERSAS	10.305.1005.2326.0000						47.000,00
3	DESPESAS CORREN					44.000,00	

Documento Assinado Digitalmente por: MARCELO NEVES DE LIMA
 Assinatura em: https://epec.tce.pe.gov.br/validar/validacao/seam/Código do Documento: 32014028-2624-474a-af5-6ea0f050b1fe

**PREFEITURA DO MUNICÍPIO PALMEIRINA**

AV DES JOAO P DE CARVALHO - CNPJ:10144038/0001-91

Orçamento Programa - Exercício de 2019



Page 2

QUADRO AUXILIAR DE DETALHAMENTO DA DESPESA

PODER	02	PODER EXECUTIVO
ORGÃO	06	SECRETARIA DE SAÚDE E SANEAMENTO
UNIDADE	02	FUNDO MUNICIPAL DE SAÚDE

Aplicacao Programada	Proj/Ativ	Finalidade	Categoria	Detalhada	Total Grupo	Total Categ.	Total Fun
		F.R. - C.A.					
MANUTENÇÃO DAS AÇÕES DE VIGILÂNCIA EM SAÚDE	10.305.1005.2326.0000						47.000,00
- DESPESAS DIVERSAS							
3	DESPESAS CORREN					44.000,00	
1	PESSOAL E ENCARGOS SOCIAIS				36.000,00		
	CONTRATAÇÃO POR TEMPO DETERMINADO		3.1.90.04.00	1.000,00			
	CONTRATAÇÃO POR TEMPO DETERMINADO		3.1.90.04.00	17.000,00			
	VENCIMENTOS E VANTAGENS FIXAS - PESSOAL CIVIL		3.1.90.11.00	1.000,00			
	VENCIMENTOS E VANTAGENS FIXAS - PESSOAL CIVIL		3.1.90.11.00	1.000,00			
	OBRIGAÇÕES PATRONAIS		3.1.90.13.00	10.000,00			
	OBRIGAÇÕES PATRONAIS		3.1.90.13.00	1.000,00			
	INDENIZAÇÕES E RESTITUIÇÕES TRABALHISTAS		3.1.90.94.00	2.000,00			
	INDENIZAÇÕES E RESTITUIÇÕES TRABALHISTAS		3.1.90.94.00	1.000,00			
	OBRIGAÇÕES PATRONAIS - INTRA-ORÇAMENTÁRIO		3.1.91.13.00	1.000,00			
	OBRIGAÇÕES PATRONAIS - INTRA-ORÇAMENTÁRIO		3.1.91.13.00	1.000,00			
3	OUTRAS DESPESAS CORRENTES				8.000,00		
	DIÁRIAS - CIVIL		3.3.90.14.00	1.000,00			
	DIÁRIAS - CIVIL		3.3.90.14.00	1.000,00			
	MATERIAL DE CONSUMO		3.3.90.30.00	1.000,00			
	MATERIAL DE CONSUMO		3.3.90.30.00	1.000,00			
	OUTROS SERVIÇOS DE TERCEIROS - PESSOA FÍSICA		3.3.90.36.00	1.000,00			
	OUTROS SERVIÇOS DE TERCEIROS - PESSOA FÍSICA		3.3.90.36.00	1.000,00			
	OUTROS SERVIÇOS DE TERCEIROS - PESSOA JURÍDICA		3.3.90.39.00	1.000,00			
	OUTROS SERVIÇOS DE TERCEIROS - PESSOA JURÍDICA		3.3.90.39.00	1.000,00			
4	DESPESAS DE CAPIT					3.000,00	
4	INVESTIMENTOS				3.000,00		
	EQUIPAMENTOS E MATERIAL PERMANENTE		4.4.90.52.00	2.000,00			
	EQUIPAMENTOS E MATERIAL PERMANENTE		4.4.90.52.00	1.000,00			
TOTAL							5.896.000,00

Documento Assinado Digitalmente por: MARCELO NEVES DE LIMA
 Assinado em: https://eccc.tce.pe.gov.br/ptp/validarDoc.seam Código do documento: 32014028-2624-474a-afd5-6ea0f055b1f1e

**PREFEITURA DO MUNICÍPIO PALMEIRINA**

AV DES JOAO P DE CARVALHO - CNPJ:10144038/0001-91

Orçamento Programa - Exercício de 2019



Page 2

QUADRO AUXILIAR DE DETALHAMENTO DA DESPESA

PODER	02	PODER EXECUTIVO
ORGÃO	07	SECRETARIA DE DESENVOLVIMENTO SOCIAL E CIDADANIA
UNIDADE	01	SECRETARIA DE DESENVOLVIMENTO SOCIAL E CIDADANIA

Aplicacao Programada	Proj/Ativ	Finalidade	Categoria	Detalhada	Total Grupo	Total Categ.	Total Fun
		F.R. - C.A.					
MANUTENÇÃO DAS ATIVIDADES DA SECRETARIA DE AÇÃO SOCIAL E CIDADANIA	08.122.0801.2200.0000						50.000,00
3	DESPESAS CORREN					45.000,00	
1	PESSOAL E ENCARGOS SOCIAIS				15.000,00		
	CONTRATAÇÃO POR TEMPO DETERMINADO		3.1.90.04.00	1.000,00			
	VENCIMENTOS E VANTAGENS FIXAS - PESSOAL CIVIL		3.1.90.11.00	5.000,00			
	OBRIGAÇÕES PATRONAIS		3.1.90.13.00	2.000,00			
	DESPESAS DE EXERCÍCIOS ANTERIORES		3.1.90.92.00	1.000,00			
	INDENIZAÇÕES E RESTITUIÇÕES TRABALHISTAS		3.1.90.94.00	5.000,00			
	OBRIGAÇÕES PATRONAIS - INTRA-ORÇAMENTÁRIO		3.1.91.13.00	1.000,00			
3	OUTRAS DESPESAS CORRENTES				30.000,00		
	DIÁRIAS - CIVIL		3.3.90.14.00	15.000,00			
	MATERIAL DE CONSUMO		3.3.90.30.00	10.000,00			
	OUTROS SERVIÇOS DE TERCEIROS - PESSOA FÍSICA		3.3.90.36.00	2.000,00			
	OUTROS SERVIÇOS DE TERCEIROS - PESSOA JURÍDICA		3.3.90.39.00	2.000,00			
	DESPESAS DE EXERCÍCIOS ANTERIORES		3.3.90.92.00	1.000,00			
4	DESPESAS DE CAPIT					5.000,00	
4	INVESTIMENTOS				5.000,00		
	EQUIPAMENTOS E MATERIAL PERMANENTE		4.4.90.52.00	5.000,00			
INDENIZAÇÕES E RETITUIÇÕES	28.846.0000.0007.0000						1.000,00
3	DESPESAS CORREN					1.000,00	
3	OUTRAS DESPESAS CORRENTES				1.000,00		
	INDENIZAÇÕES E RESTITUIÇÕES		3.3.90.93.00	1.000,00			
TOTAL							51.000,00

Documento Assinado Digitalmente por: MARCELO NEVES DE LIMA
 Assinado em: https://epec.tec.pe.gov.br/imp/vvalidarDoc.seam Código do documento: 32014028-2624-474a-8015-6ea00050b11e

**PREFEITURA DO MUNICÍPIO PALMEIRINA**

AV DES JOAO P DE CARVALHO - CNPJ:10144038/0001-91

Orçamento Programa - Exercício de 2019

Page 28

QUADRO AUXILIAR DE DETALHAMENTO DA DESPESA

PODER	02	PODER EXECUTIVO
ORGÃO	07	SECRETARIA DE DESENVOLVIMENTO SOCIAL E CIDADANIA
UNIDADE	02	FUNDO MUNICIPAL DE ASSISTÊNCIA SOCIAL

Aplicacao Programada	Proj/Ativ	Finalidade	Categoria	Detalhada	Total Grupo	Total Categ.	Total Fun
		F.R. - C.A.					
REALIZAÇÃO DE CONFERÊNCIAS MUNICIPAIS DE ASSISTÊNCIA SOCIAL	08.122.0801.2201.0000						10.000,00
3 DESPESAS CORREN						10.000,00	
3 OUTRAS DESPESAS CORRENTES					10.000,00		
DIÁRIAS - CIVIL			3.3.90.14.00	1.000,00			
MATERIAL DE CONSUMO			3.3.90.30.00	3.000,00			
OUTROS SERVIÇOS DE TERCEIROS - PESSOA FÍSICA			3.3.90.36.00	3.000,00			
OUTROS SERVIÇOS DE TERCEIROS - PESSOA JURÍDICA			3.3.90.39.00	3.000,00			
MANUTENÇÃO DAS ATIVIDADES DO FUNDO MUNICIPAL DE ASSISTÊNCIA SOCIAL	08.122.0801.2202.0000						231.000,00
3 DESPESAS CORREN						228.000,00	
1 PESSOAL E ENCARGOS SOCIAIS					144.000,00		
CONTRATAÇÃO POR TEMPO DETERMINADO			3.1.90.04.00	10.000,00			
VENCIMENTOS E VANTAGENS FIXAS - PESSOAL CIVIL			3.1.90.11.00	107.000,00			
OBRIGAÇÕES PATRONAIS			3.1.90.13.00	2.000,00			
INDENIZAÇÕES E RESTITUIÇÕES TRABALHISTAS			3.1.90.94.00	1.000,00			
OBRIGAÇÕES PATRONAIS - INTRA-ORÇAMENTÁRIO			3.1.91.13.00	24.000,00			
3 OUTRAS DESPESAS CORRENTES					84.000,00		
DIÁRIAS - CIVIL			3.3.90.14.00	9.000,00			
MATERIAL DE CONSUMO			3.3.90.30.00	2.000,00			
Material, Bem ou Serviço para Distribuição Gratuita			3.3.90.32.00	5.000,00			
SERVIÇOS DE CONSULTORIA			3.3.90.35.00	45.000,00			
OUTROS SERVIÇOS DE TERCEIROS - PESSOA FÍSICA			3.3.90.36.00	8.000,00			
OUTROS SERVIÇOS DE TERCEIROS - PESSOA JURÍDICA			3.3.90.39.00	14.000,00			
OBRIGAÇÕES TRIBUTÁRIAS E CONTRIBUTIVAS			3.3.90.47.00	1.000,00			
4 DESPESAS DE CAPIT						3.000,00	
4 INVESTIMENTOS					3.000,00		
EQUIPAMENTOS E MATERIAL PERMANENTE			4.4.90.52.00	3.000,00			
MANUTENÇÃO DO PROGRAMA DE ATENÇÃO BÁSICA AO IDOSO	08.241.0802.2203.0000						6.000,00
3 DESPESAS CORREN						6.000,00	
3 OUTRAS DESPESAS CORRENTES					6.000,00		
MATERIAL DE CONSUMO			3.3.90.30.00	1.000,00			
MATERIAL DE CONSUMO			3.3.90.30.00	1.000,00			
OUTROS SERVIÇOS DE TERCEIROS - PESSOA FÍSICA			3.3.90.36.00	1.000,00			
OUTROS SERVIÇOS DE TERCEIROS - PESSOA FÍSICA			3.3.90.36.00	1.000,00			
OUTROS SERVIÇOS DE TERCEIROS - PESSOA JURÍDICA			3.3.90.39.00	1.000,00			
OUTROS SERVIÇOS DE TERCEIROS - PESSOA JURÍDICA			3.3.90.39.00	1.000,00			
MANUTENÇÃO DAS ATIVIDADES DO CONSELHO DO IDOSO	08.241.0802.2204.0000						10.000,00
3 DESPESAS CORREN						10.000,00	
3 OUTRAS DESPESAS CORRENTES					10.000,00		
DIÁRIAS - CIVIL			3.3.90.14.00	1.000,00			
MATERIAL DE CONSUMO			3.3.90.30.00	2.000,00			
OUTROS SERVIÇOS DE TERCEIROS - PESSOA FÍSICA			3.3.90.36.00	5.000,00			
OUTROS SERVIÇOS DE TERCEIROS - PESSOA JURÍDICA			3.3.90.39.00	2.000,00			
MANUTENÇÃO DAS ATIVIDADES DESENVOLVIDAS PARA APOIO AS PESSOAS PORTADORAS DE DEFICIÊNCIA	08.242.0804.2205.0000						6.000,00
3 DESPESAS CORREN						6.000,00	
3 OUTRAS DESPESAS CORRENTES					6.000,00		
MATERIAL DE CONSUMO			3.3.90.30.00	3.000,00			
Material, Bem ou Serviço para Distribuição Gratuita			3.3.90.32.00	3.000,00			

Documento Assinado Digitalmente por: MARCELO NEVES DE LIMA
 Assinado em: https://epec.tec.pe.gov.br/ptp/validarDoc.seam Código do documento: 32014028-2624474a-afd5-6ea0f05b0f1e

**PREFEITURA DO MUNICÍPIO PALMEIRINA**

AV DES JOAO P DE CARVALHO - CNPJ:10144038/0001-91

Orçamento Programa - Exercício de 2019



Page 4

QUADRO AUXILIAR DE DETALHAMENTO DA DESPESA

PODER	02	PODER EXECUTIVO
ORGÃO	07	SECRETARIA DE DESENVOLVIMENTO SOCIAL E CIDADANIA
UNIDADE	02	FUNDO MUNICIPAL DE ASSISTÊNCIA SOCIAL

Aplicacao Programada	Proj/Ativ	Finalidade	Categoria	Detalhada	TotalGrupo	Total Categ.	Total F
		F.R. - C.A.					
MANUTENÇÃO DAS ATIVIDADES DESENVOLVIDAS PARA APOIO AS PESSOAS PORTADORAS DE DEFICIÊNCIA	08.242.0804.2205.0000						6.000,00
MANUTENÇÃO DO BENEFICIO DA PRESTAÇÃO CONTINUADA - BPC	08.243.0804.2212.0000						11.000,00
3 DESPESAS CORREN						11.000,00	
3 OUTRAS DESPESAS CORRENTES					11.000,00		
MATERIAL DE CONSUMO			3.3.90.30.00	5.000,00			
OUTROS SERVIÇOS DE TERCEIROS - PESSOA FÍSICA			3.3.90.36.00	3.000,00			
OUTROS SERVIÇOS DE TERCEIROS - PESSOA JURÍDICA			3.3.90.39.00	3.000,00			
MANUTENÇÃO DAS ATIVIDADES DO PROGRAMA PRIMEIRA INFANCIA NO SUAS	08.243.0806.2221.0000						105.000,00
3 DESPESAS CORREN						90.000,00	
1 PESSOAL E ENCARGOS SOCIAIS					78.000,00		
CONTRATAÇÃO POR TEMPO DETERMINADO			3.1.90.04.00	1.000,00			
CONTRATAÇÃO POR TEMPO DETERMINADO			3.1.90.04.00	55.000,00			
OBRIGAÇÕES PATRONAIS			3.1.90.13.00	15.000,00			
INDENIZAÇÕES E RESTITUIÇÕES TRABALHISTAS			3.1.90.94.00	2.000,00			
INDENIZAÇÕES E RESTITUIÇÕES TRABALHISTAS			3.1.90.94.00	5.000,00			
3 OUTRAS DESPESAS CORRENTES					12.000,00		
DIÁRIAS - CIVIL			3.3.90.14.00	1.000,00			
DIÁRIAS - CIVIL			3.3.90.14.00	1.000,00			
MATERIAL DE CONSUMO			3.3.90.30.00	1.000,00			
MATERIAL DE CONSUMO			3.3.90.30.00	2.000,00			
OUTROS SERVIÇOS DE TERCEIROS - PESSOA FÍSICA			3.3.90.36.00	1.000,00			
OUTROS SERVIÇOS DE TERCEIROS - PESSOA FÍSICA			3.3.90.36.00	3.000,00			
OUTROS SERVIÇOS DE TERCEIROS - PESSOA JURÍDICA			3.3.90.39.00	1.000,00			
OUTROS SERVIÇOS DE TERCEIROS - PESSOA JURÍDICA			3.3.90.39.00	2.000,00			
4 DESPESAS DE CAPIT						15.000,00	
4 INVESTIMENTOS					15.000,00		
EQUIPAMENTOS E MATERIAL PERMANENTE			4.4.90.52.00	1.000,00			
EQUIPAMENTOS E MATERIAL PERMANENTE			4.4.90.52.00	14.000,00			
MANUTENÇÃO DO PROGRAMA DE ATENÇÃO INTEGRAL A FAMÍLIA - PAIF	08.244.0802.2218.0000						4.000,00
3 DESPESAS CORREN						4.000,00	
3 OUTRAS DESPESAS CORRENTES					4.000,00		
MATERIAL DE CONSUMO			3.3.90.30.00	1.000,00			
Material, Bem ou Serviço para Distribuição Gratuita			3.3.90.32.00	1.000,00			
OUTROS SERVIÇOS DE TERCEIROS - PESSOA FÍSICA			3.3.90.36.00	1.000,00			
OUTROS SERVIÇOS DE TERCEIROS - PESSOA JURÍDICA			3.3.90.39.00	1.000,00			
MANUTENÇÃO DO CENTRO DE REFERÊNCIA ESPECIAL EM ASSISTÊNCIA SOCIAL - CREAS	08.244.0802.2220.0000						123.000,00
3 DESPESAS CORREN						108.000,00	
1 PESSOAL E ENCARGOS SOCIAIS					92.000,00		
CONTRATAÇÃO POR TEMPO DETERMINADO			3.1.90.04.00	1.000,00			
CONTRATAÇÃO POR TEMPO DETERMINADO			3.1.90.04.00	73.000,00			
OBRIGAÇÕES PATRONAIS			3.1.90.13.00	16.000,00			
INDENIZAÇÕES E RESTITUIÇÕES TRABALHISTAS			3.1.90.94.00	2.000,00			

Documento Assinado Digitalmente por: MARCELO NEVES DE LIMA
Assinatura em: https://epec.tce.pe.gov.br/ptp/validarDoc.seam?codigo_documento:0014028-2624-474a-afd5-6ea0f05b0f1e

**PREFEITURA DO MUNICIPIO PALMEIRINA**

AV DES JOAO P DE CARVALHO - CNPJ:10144038/0001-91

Orçamento Programa - Exercício de 2019



Page 28

QUADRO AUXILIAR DE DETALHAMENTO DA DESPESA

PODER	02	PODER EXECUTIVO
ORGÃO	07	SECRETARIA DE DESENVOLVIMENTO SOCIAL E CIDADANIA
UNIDADE	02	FUNDO MUNICIPAL DE ASSISTÊNCIA SOCIAL

Aplicacao Programada	Proj/Ativ	Finalidade	Categoria	Detalhada	TotalGrupo	Total Categ.	Total Fun
		F.R. - C.A.					
MANUTENÇÃO DO CENTRO DE REFERÊNCIA ESPECIAL EM ASSISTÊNCIA SOCIAL - CREAS	08.244.0802.2220.0000						123.000,00
3 DESPESAS CORREN						108.000,00	
3 OUTRAS DESPESAS CORRENTES					16.000,00		
DIÁRIAS - CIVIL			3.3.90.14.00	2.000,00			
DIÁRIAS - CIVIL			3.3.90.14.00	2.000,00			
MATERIAL DE CONSUMO			3.3.90.30.00	2.000,00			
MATERIAL DE CONSUMO			3.3.90.30.00	2.000,00			
OUTROS SERVIÇOS DE TERCEIROS - PESSOA FÍSICA			3.3.90.36.00	2.000,00			
OUTROS SERVIÇOS DE TERCEIROS - PESSOA FÍSICA			3.3.90.36.00	2.000,00			
OUTROS SERVIÇOS DE TERCEIROS - PESSOA JURÍDICA			3.3.90.39.00	2.000,00			
OUTROS SERVIÇOS DE TERCEIROS - PESSOA JURÍDICA			3.3.90.39.00	2.000,00			
4 DESPESAS DE CAPIT						15.000,00	
4 INVESTIMENTOS					15.000,00		
EQUIPAMENTOS E MATERIAL PERMANENTE			4.4.90.52.00	5.000,00			
EQUIPAMENTOS E MATERIAL PERMANENTE			4.4.90.52.00	10.000,00			
CONTRUÇÃO, REFORMA E/OU AMPLIAÇÃO DO CRAS	08.244.0804.1200.0000						20.000,00
4 DESPESAS DE CAPIT						20.000,00	
4 INVESTIMENTOS					20.000,00		
OBRAS E INSTALAÇÕES			4.4.90.51.00	20.000,00			
CONTRUÇÃO, REFORMA E/OU AMPLIAÇÃO DO CENTRO DE CONVIVÊNCIA	08.244.0804.1201.0000						30.000,00
4 DESPESAS DE CAPIT						30.000,00	
4 INVESTIMENTOS					30.000,00		
OBRAS E INSTALAÇÕES			4.4.90.51.00	30.000,00			
MANUTENÇÃO DO CENTRO DE REFERÊNCIA DA ASSISTÊNCIA SOCIAL - CRAS	08.244.0804.2213.0000						151.000,00
3 DESPESAS CORREN						130.000,00	
1 PESSOAL E ENCARGOS SOCIAIS					100.000,00		
CONTRATAÇÃO POR TEMPO DETERMINADO			3.1.90.04.00	1.000,00			
CONTRATAÇÃO POR TEMPO DETERMINADO			3.1.90.04.00	72.000,00			
VENCIMENTOS E VANTAGENS FIXAS - PESSOAL CIVIL			3.1.90.11.00	1.000,00			
VENCIMENTOS E VANTAGENS FIXAS - PESSOAL CIVIL			3.1.90.11.00	5.000,00			
OBRIGAÇÕES PATRONAIS			3.1.90.13.00	1.000,00			
OBRIGAÇÕES PATRONAIS			3.1.90.13.00	16.000,00			
INDENIZAÇÕES E RESTITUIÇÕES TRABALHISTAS			3.1.90.94.00	1.000,00			
INDENIZAÇÕES E RESTITUIÇÕES TRABALHISTAS			3.1.90.94.00	1.000,00			
OBRIGAÇÕES PATRONAIS - INTRA-ORÇAMENTÁRIO			3.1.91.13.00	1.000,00			
OBRIGAÇÕES PATRONAIS - INTRA-ORÇAMENTÁRIO			3.1.91.13.00	1.000,00			
3 OUTRAS DESPESAS CORRENTES					30.000,00		
MATERIAL DE CONSUMO			3.3.90.30.00	1.000,00			
MATERIAL DE CONSUMO			3.3.90.30.00	20.000,00			
OUTROS SERVIÇOS DE TERCEIROS - PESSOA FÍSICA			3.3.90.36.00	1.000,00			
OUTROS SERVIÇOS DE TERCEIROS - PESSOA FÍSICA			3.3.90.36.00	2.000,00			
OUTROS SERVIÇOS DE TERCEIROS - PESSOA JURÍDICA			3.3.90.39.00	1.000,00			
OUTROS SERVIÇOS DE TERCEIROS - PESSOA JURÍDICA			3.3.90.39.00	5.000,00			
4 DESPESAS DE CAPIT						21.000,00	
4 INVESTIMENTOS					21.000,00		
EQUIPAMENTOS E MATERIAL PERMANENTE			4.4.90.52.00	1.000,00			
EQUIPAMENTOS E MATERIAL PERMANENTE			4.4.90.52.00	20.000,00			
MANUTENÇÃO DO SERVIÇO DE CONVIVÊNCIA E FORTALECIMENTO DE VINCULOS (SCFV)	08.244.0804.2216.0000						179.000,00
3 DESPESAS CORREN						161.000,00	

Documento Assinado Digitalmente por: MARCELO NEVES DE LIMA
Assine em: https://epec.tce.pe.gov.br/tp/validarDoc.seam Código do documento: 32014028-2628-474a-afds-6e800050b1e

**PREFEITURA DO MUNICIPIO PALMEIRINA**

AV DES JOAO P DE CARVALHO - CNPJ:10144038/0001-91

Orçamento Programa - Exercício de 2019



Page 28

QUADRO AUXILIAR DE DETALHAMENTO DA DESPESA

PODER	02	PODER EXECUTIVO
ORGÃO	07	SECRETARIA DE DESENVOLVIMENTO SOCIAL E CIDADANIA
UNIDADE	02	FUNDO MUNICIPAL DE ASSISTÊNCIA SOCIAL

Aplicacao Programada	Proj/Ativ	Finalidade	Categoria	Detalhada	TotalGrupo	Total Categ.	Total Fnc
		F.R. - C.A.					
MANUTENÇÃO DO SERVIÇO DE CONVIVÊNCIA E FORTALECIMENTO DE VINCULOS (SCFV)	08.244.0804.2216.0000						179.000,00
3	DESPESAS CORREN					161.000,00	
1	PESSOAL E ENCARGOS SOCIAIS				112.000,00		
	CONTRATAÇÃO POR TEMPO DETERMINADO		3.1.90.04.00	5.000,00			
	CONTRATAÇÃO POR TEMPO DETERMINADO		3.1.90.04.00	72.000,00			
	VENCIMENTOS E VANTAGENS FIXAS - PESSOAL CIVIL		3.1.90.11.00	5.000,00			
	VENCIMENTOS E VANTAGENS FIXAS - PESSOAL CIVIL		3.1.90.11.00	1.000,00			
	OBRIGAÇÕES PATRONAIS		3.1.90.13.00	5.000,00			
	OBRIGAÇÕES PATRONAIS		3.1.90.13.00	18.000,00			
	INDENIZAÇÕES E RESTITUIÇÕES TRABALHISTAS		3.1.90.94.00	2.000,00			
	INDENIZAÇÕES E RESTITUIÇÕES TRABALHISTAS		3.1.90.94.00	1.000,00			
	OBRIGAÇÕES PATRONAIS - INTRA-ORÇAMENTÁRIO		3.1.91.13.00	2.000,00			
	OBRIGAÇÕES PATRONAIS - INTRA-ORÇAMENTÁRIO		3.1.91.13.00	1.000,00			
3	OUTRAS DESPESAS CORRENTES				49.000,00		
	MATERIAL DE CONSUMO		3.3.90.30.00	2.000,00			
	MATERIAL DE CONSUMO		3.3.90.30.00	20.000,00			
	OUTROS SERVIÇOS DE TERCEIROS - PESSOA FÍSICA		3.3.90.36.00	17.000,00			
	OUTROS SERVIÇOS DE TERCEIROS - PESSOA FÍSICA		3.3.90.36.00	2.000,00			
	OUTROS SERVIÇOS DE TERCEIROS - PESSOA JURÍDICA		3.3.90.39.00	6.000,00			
	OUTROS SERVIÇOS DE TERCEIROS - PESSOA JURÍDICA		3.3.90.39.00	2.000,00			
4	DESPESAS DE CAPIT					18.000,00	
4	INVESTIMENTOS				18.000,00		
	EQUIPAMENTOS E MATERIAL PERMANENTE		4.4.90.52.00	8.000,00			
	EQUIPAMENTOS E MATERIAL PERMANENTE		4.4.90.52.00	10.000,00			
MANUTENÇÃO DO PROGRAMA DE BENEFÍCIOS EVENTUAIS	08.244.0805.2219.0000						53.000,00
3	DESPESAS CORREN					53.000,00	
3	OUTRAS DESPESAS CORRENTES				53.000,00		
	Material, Bem ou Serviço para Distribuição Gratuita		3.3.90.32.00	3.000,00			
	Material, Bem ou Serviço para Distribuição Gratuita		3.3.90.32.00	50.000,00			
MANUTENÇÃO DO PROGRAMA BOLSA FAMILIA	08.244.0807.2214.0000						79.000,00
3	DESPESAS CORREN					79.000,00	
1	PESSOAL E ENCARGOS SOCIAIS				60.000,00		
	CONTRATAÇÃO POR TEMPO DETERMINADO		3.1.90.04.00	3.000,00			
	CONTRATAÇÃO POR TEMPO DETERMINADO		3.1.90.04.00	39.000,00			
	VENCIMENTOS E VANTAGENS FIXAS - PESSOAL CIVIL		3.1.90.11.00	1.000,00			
	VENCIMENTOS E VANTAGENS FIXAS - PESSOAL CIVIL		3.1.90.11.00	1.000,00			
	OBRIGAÇÕES PATRONAIS		3.1.90.13.00	1.000,00			
	OBRIGAÇÕES PATRONAIS		3.1.90.13.00	9.000,00			
	INDENIZAÇÕES E RESTITUIÇÕES TRABALHISTAS		3.1.90.94.00	2.000,00			
	INDENIZAÇÕES E RESTITUIÇÕES TRABALHISTAS		3.1.90.94.00	2.000,00			
	OBRIGAÇÕES PATRONAIS - INTRA-ORÇAMENTÁRIO		3.1.91.13.00	1.000,00			
	OBRIGAÇÕES PATRONAIS - INTRA-ORÇAMENTÁRIO		3.1.91.13.00	1.000,00			
3	OUTRAS DESPESAS CORRENTES				19.000,00		
	MATERIAL DE CONSUMO		3.3.90.30.00	2.000,00			
	MATERIAL DE CONSUMO		3.3.90.30.00	10.000,00			
	OUTROS SERVIÇOS DE TERCEIROS - PESSOA FÍSICA		3.3.90.36.00	1.000,00			
	OUTROS SERVIÇOS DE TERCEIROS - PESSOA FÍSICA		3.3.90.36.00	2.000,00			
	OUTROS SERVIÇOS DE TERCEIROS - PESSOA JURÍDICA		3.3.90.39.00	2.000,00			
	OUTROS SERVIÇOS DE TERCEIROS - PESSOA JURÍDICA		3.3.90.39.00	2.000,00			
MANUTENÇÃO DAS AÇÕES DE APRIMORAMENTO DA GESTÃO DO SUAS	08.244.0808.2215.0000						6.000,00
3	DESPESAS CORREN					6.000,00	

Documento Assinado Digitalmente por: MARCELO NEVES DE LIMA
Assinatura em: https://epec.tec.pe.gov.br/ftp/validaDoc.seam Código do documento: 32014028-2624-474a-af15-6ea0f05b0111

**PREFEITURA DO MUNICÍPIO PALMEIRINA**

AV DES JOAO P DE CARVALHO - CNPJ:10144038/0001-91

Orçamento Programa - Exercício de 2019



Page 355

Documento Assinado Digitalmente por: MARCELO NEVES DELIMA

Acesse em: <https://eccc.tce.pe.gov.br/tp/vvalidaDoc.seam?codigo=documento/32014028-2624-474a-af15-6ea0f05b11e>

QUADRO AUXILIAR DE DETALHAMENTO DA DESPESA

PODER	02	PODER EXECUTIVO
ORGÃO	07	SECRETARIA DE DESENVOLVIMENTO SOCIAL E CIDADANIA
UNIDADE	03	FUNDO MUNICIPAL DA CRIANÇA E DO ADOLESCENTE - FMDCA

Aplicacao Programada	Proj/Ativ	Finalidade	Categoria	Detalhada	Total Grupo	Total Categ.	Total Fun
		F.R. - C.A.					
MANUTENÇÃO DAS ATIVIDADES DESENVOLVIDAS PARA APOIO A CRIANÇA E AO ADOLESCENTE	08.243.0803.2206.0000						126.000,00
3	DESPESAS CORREN					121.000,00	
3	OUTRAS DESPESAS CORRENTES				121.000,00		
	MATERIAL DE CONSUMO		3.3.90.30.00	21.000,00			
	OUTROS SERVIÇOS DE TERCEIROS - PESSOA FÍSICA		3.3.90.36.00	40.000,00			
	OUTROS SERVIÇOS DE TERCEIROS - PESSOA JURÍDICA		3.3.90.39.00	60.000,00			
4	DESPESAS DE CAPIT					5.000,00	
4	INVESTIMENTOS				5.000,00		
	EQUIPAMENTOS E MATERIAL PERMANENTE		4.4.90.52.00	5.000,00			
MANUTENÇÃO DO FUNDO DA CRIANÇA E DO ADOLESCENTE - FMDCA	08.243.0803.2210.0000						16.000,00
3	DESPESAS CORREN					16.000,00	
1	PESSOAL E ENCARGOS SOCIAIS				6.000,00		
	CONTRATAÇÃO POR TEMPO DETERMINADO		3.1.90.04.00	1.000,00			
	VENCIMENTOS E VANTAGENS FIXAS - PESSOAL CIVIL		3.1.90.11.00	1.000,00			
	OBRIGAÇÕES PATRONAIS		3.1.90.13.00	1.000,00			
	INDENIZAÇÕES E RESTITUIÇÕES TRABALHISTAS		3.1.90.94.00	2.000,00			
	OBRIGAÇÕES PATRONAIS - INTRA-ORÇAMENTÁRIO		3.1.91.13.00	1.000,00			
3	OUTRAS DESPESAS CORRENTES				10.000,00		
	DIÁRIAS - CIVIL		3.3.90.14.00	1.000,00			
	MATERIAL DE CONSUMO		3.3.90.30.00	3.000,00			
	OUTROS SERVIÇOS DE TERCEIROS - PESSOA FÍSICA		3.3.90.36.00	3.000,00			
	OUTROS SERVIÇOS DE TERCEIROS - PESSOA JURÍDICA		3.3.90.39.00	3.000,00			
MANUTENÇÃO DO CONSELHO MUNICIPAL DE DEFESA DOS DIREITOS DA CRIANÇA E DO ADOLESCENTE - CMDCA	08.243.0803.2211.0000						43.000,00
3	DESPESAS CORREN					33.000,00	
3	OUTRAS DESPESAS CORRENTES				33.000,00		
	DIÁRIAS - CIVIL		3.3.90.14.00	5.000,00			
	MATERIAL DE CONSUMO		3.3.90.30.00	10.000,00			
	OUTROS SERVIÇOS DE TERCEIROS - PESSOA FÍSICA		3.3.90.36.00	8.000,00			
	OUTROS SERVIÇOS DE TERCEIROS - PESSOA JURÍDICA		3.3.90.39.00	10.000,00			
4	DESPESAS DE CAPIT					10.000,00	
4	INVESTIMENTOS				10.000,00		
	EQUIPAMENTOS E MATERIAL PERMANENTE		4.4.90.52.00	10.000,00			
TOTAL							185.000,00

**PREFEITURA DO MUNICÍPIO PALMEIRINA**

AV DES JOAO P DE CARVALHO - CNPJ:10144038/0001-91

Orçamento Programa - Exercício de 2019



Page 99

QUADRO AUXILIAR DE DETALHAMENTO DA DESPESA

PODER	02	PODER EXECUTIVO
ORGÃO	08	SECRETARIA DE INFRA ESTRUTURA, DESEN. ECONOMICO E TURISMO
UNIDADE	01	SECRETARIA DE INFRA ESTRUTURA, DESEN. ECONOMICO E TURISMO

Aplicacao Programada	Proj/Ativ	Finalidade	Categoria	Detalhada	Total Grupo	Total Categ.	Total Fun
		F.R. - C.A.					
MANUTENÇÃO DAS ATIVIDADES DA SEC. DE INFRA-ESTRUTURA E DES. ECONÔMICO	15.451.1501.2046.0000						1.486.000,00
3	DESPESAS CORREN					1.476.000,00	
1	PESSOAL E ENCARGOS SOCIAIS				966.000,00		
	CONTRATAÇÃO POR TEMPO DETERMINADO		3.1.90.04.00	70.000,00			
	VENCIMENTOS E VANTAGENS FIXAS - PESSOAL CIVIL		3.1.90.11.00	750.000,00			
	OBRIGAÇÕES PATRONAIS		3.1.90.13.00	25.000,00			
	INDENIZAÇÕES E RESTITUIÇÕES TRABALHISTAS		3.1.90.94.00	1.000,00			
	OBRIGAÇÕES PATRONAIS - INTRA-ORÇAMENTÁRIO		3.1.91.13.00	120.000,00			
3	OUTRAS DESPESAS CORRENTES				510.000,00		
	DIÁRIAS - CIVIL		3.3.90.14.00	5.000,00			
	MATERIAL DE CONSUMO		3.3.90.30.00	150.000,00			
	SERVIÇOS DE CONSULTORIA		3.3.90.35.00	5.000,00			
	OUTROS SERVIÇOS DE TERCEIROS - PESSOA FÍSICA		3.3.90.36.00	150.000,00			
	OUTROS SERVIÇOS DE TERCEIROS - PESSOA JURÍDICA		3.3.90.39.00	200.000,00			
4	DESPESAS DE CAPIT					10.000,00	
4	INVESTIMENTOS				10.000,00		
	EQUIPAMENTOS E MATERIAL PERMANENTE		4.4.90.52.00	10.000,00			
PAVIMENTAÇÃO EM PARALELEPIPEDOS E ASFALTICA	15.451.1502.1022.0000						270.000,00
4	DESPESAS DE CAPIT					270.000,00	
4	INVESTIMENTOS				270.000,00		
	OBRAS E INSTALAÇÕES		4.4.90.51.00	50.000,00			
	OBRAS E INSTALAÇÕES		4.4.90.51.00	200.000,00			
	EQUIPAMENTOS E MATERIAL PERMANENTE		4.4.90.52.00	20.000,00			
CONSTRUÇÃO E RECUPERAÇÃO DE CALÇAMENTO NO MUNICÍPIO	15.451.1502.1023.0000						100.000,00
4	DESPESAS DE CAPIT					100.000,00	
4	INVESTIMENTOS				100.000,00		
	OBRAS E INSTALAÇÕES		4.4.90.51.00	10.000,00			
	OBRAS E INSTALAÇÕES		4.4.90.51.00	90.000,00			
CONSTRUÇÃO E/OU REFORMA DE PRAÇAS DO MUNICÍPIO	15.451.1502.1024.0000						210.000,00
4	DESPESAS DE CAPIT					210.000,00	
4	INVESTIMENTOS				210.000,00		
	OBRAS E INSTALAÇÕES		4.4.90.51.00	10.000,00			
	OBRAS E INSTALAÇÕES		4.4.90.51.00	200.000,00			
AQUISIÇÃO DE TERRENOS PARA EDIFICAÇÕES PÚBLICAS	15.451.1502.1025.0000						30.000,00
4	DESPESAS DE CAPIT					30.000,00	
4	INVESTIMENTOS				30.000,00		
	AQUISIÇÃO DE IMÓVEIS		4.4.90.61.00	30.000,00			
CONTRUÇÃO, REFORMA E/OU AMPLIAÇÃO DE PRÉDIOS PÚBLICOS	15.451.1502.1026.0000						100.000,00
4	DESPESAS DE CAPIT					100.000,00	
4	INVESTIMENTOS				100.000,00		
	OBRAS E INSTALAÇÕES		4.4.90.51.00	50.000,00			
	OBRAS E INSTALAÇÕES		4.4.90.51.00	50.000,00			
RECUPERAÇÃO DE CEMITÉRIOS PÚBLICOS	15.451.1502.1028.0000						50.000,00
4	DESPESAS DE CAPIT					50.000,00	

Documento Assinado Digitalmente por: MARCELO NEVES DE LIMA
Assinatura em: https://epec.tec.pe.gov.br/ftp/validacao/seam/Código do documento: 32014028-2624-474aid5-6ea0f050b1fe

**PREFEITURA DO MUNICÍPIO PALMEIRINA**

AV DES JOAO P DE CARVALHO - CNPJ:10144038/0001-91

Orçamento Programa - Exercício de 2019



Page 39

QUADRO AUXILIAR DE DETALHAMENTO DA DESPESA

PODER	02	PODER EXECUTIVO
ORGÃO	08	SECRETARIA DE INFRA ESTRUTURA, DESEN. ECONOMICO E TURISMO
UNIDADE	01	SECRETARIA DE INFRA ESTRUTURA, DESEN. ECONOMICO E TURISMO

Aplicacao Programada	Proj/Ativ	Finalidade	Categoria	Detalhada	TotalGrupo	Total Categ.	Total F
		F.R. - C.A.					
RECUPERAÇÃO DE CEMITÉRIOS PÚBLICOS	15.451.1502.1028.0000						50.000,00
4	DESPESAS DE CAPIT					50.000,00	
4	INVESTIMENTOS				50.000,00		
	OBRAS E INSTALAÇÕES		4.4.90.51.00	50.000,00			
AQUISIÇÃO DE VEÍCULOS E MÁQUINAS PESADAS	15.452.1503.1027.0000						167.000,00
4	DESPESAS DE CAPIT					167.000,00	
4	INVESTIMENTOS				167.000,00		
	EQUIPAMENTOS E MATERIAL PERMANENTE		4.4.90.52.00	50.000,00			
	EQUIPAMENTOS E MATERIAL PERMANENTE		4.4.90.52.00	10.000,00			
	EQUIPAMENTOS E MATERIAL PERMANENTE		4.4.90.52.00	107.000,00			
MANUTENÇÃO E RECUPERAÇÃO DE CALÇAMENTO NO MUNICÍPIO	15.452.1503.2047.0000						35.000,00
3	DESPESAS CORREN					35.000,00	
3	OUTRAS DESPESAS CORRENTES				35.000,00		
	MATERIAL DE CONSUMO		3.3.90.30.00	10.000,00			
	OUTROS SERVIÇOS DE TERCEIROS - PESSOA FÍSICA		3.3.90.36.00	10.000,00			
	OUTROS SERVIÇOS DE TERCEIROS - PESSOA JURÍDICA		3.3.90.39.00	15.000,00			
MANUTENÇÃO E RECUPERAÇÃO DE PRAÇAS DO MUNICÍPIO	15.452.1503.2048.0000						15.000,00
3	DESPESAS CORREN					15.000,00	
3	OUTRAS DESPESAS CORRENTES				15.000,00		
	MATERIAL DE CONSUMO		3.3.90.30.00	5.000,00			
	OUTROS SERVIÇOS DE TERCEIROS - PESSOA FÍSICA		3.3.90.36.00	5.000,00			
	OUTROS SERVIÇOS DE TERCEIROS - PESSOA JURÍDICA		3.3.90.39.00	5.000,00			
MANUTENÇÃO DAS ATIVIDADES DE COORDENAÇÃO E CONTROLE DOS SERVIÇOS PÚBLICOS	15.452.1503.2049.0000						123.000,00
3	DESPESAS CORREN					64.000,00	
1	PESSOAL E ENCARGOS SOCIAIS				24.000,00		
	VENCIMENTOS E VANTAGENS FIXAS - PESSOAL CIVIL		3.1.90.11.00	20.000,00			
	OBRIGAÇÕES PATRONAIS		3.1.90.13.00	1.000,00			
	INDENIZAÇÕES E RESTITUIÇÕES TRABALHISTAS		3.1.90.94.00	1.000,00			
	OBRIGAÇÕES PATRONAIS - INTRA-ORÇAMENTÁRIO		3.1.91.13.00	2.000,00			
3	OUTRAS DESPESAS CORRENTES				40.000,00		
	MATERIAL DE CONSUMO		3.3.90.30.00	10.000,00			
	OUTROS SERVIÇOS DE TERCEIROS - PESSOA FÍSICA		3.3.90.36.00	10.000,00			
	OUTROS SERVIÇOS DE TERCEIROS - PESSOA JURÍDICA		3.3.90.39.00	20.000,00			
4	DESPESAS DE CAPIT					59.000,00	
4	INVESTIMENTOS				59.000,00		
	EQUIPAMENTOS E MATERIAL PERMANENTE		4.4.90.52.00	5.000,00			
	EQUIPAMENTOS E MATERIAL PERMANENTE		4.4.90.52.00	54.000,00			
MANUTENÇÃO DOS SERVIÇOS DE LIMPEZA PÚBLICA	15.452.1503.2050.0000						53.000,00
3	DESPESAS CORREN					43.000,00	
1	PESSOAL E ENCARGOS SOCIAIS				13.000,00		
	VENCIMENTOS E VANTAGENS FIXAS - PESSOAL CIVIL		3.1.90.11.00	10.000,00			
	OBRIGAÇÕES PATRONAIS		3.1.90.13.00	1.000,00			
	INDENIZAÇÕES E RESTITUIÇÕES TRABALHISTAS		3.1.90.94.00	1.000,00			
	OBRIGAÇÕES PATRONAIS - INTRA-ORÇAMENTÁRIO		3.1.91.13.00	1.000,00			
3	OUTRAS DESPESAS CORRENTES				30.000,00		
	MATERIAL DE CONSUMO		3.3.90.30.00	10.000,00			
	OUTROS SERVIÇOS DE TERCEIROS - PESSOA FÍSICA		3.3.90.36.00	10.000,00			
	OUTROS SERVIÇOS DE TERCEIROS - PESSOA JURÍDICA		3.3.90.39.00	10.000,00			
4	DESPESAS DE CAPIT					10.000,00	

Documento Assinado Digitalmente por: MARCELO NEVES DELIMA
 Assinatura em: https://epec.tec.pe.gov.br/ftp/validar/oc/seam/CodigodoDocumento:32814028-2624-474a-afde-6ea0050b11e



PREFEITURA DO MUNICÍPIO PALMEIRINA

AV DES JOAO P DE CARVALHO - CNPJ:10144038/0001-91

Orçamento Programa - Exercício de 2019

QUADRO AUXILIAR DE DETALHAMENTO DA DESPESA



Documento Assinado Digitalmente por: MARCELO NEVES DELIMA
Acesse em: <https://eccc.tce.pe.gov.br/imp/vvalidarDoc.seam?codDoc=32000028-2624474a-afde6ea0050b1e>
Page 35

PODER	02	PODER EXECUTIVO							
ORGÃO	08	SECRETARIA DE INFRA ESTRUTURA, DESEN. ECONOMICO E TURISMO							
UNIDADE	01	SECRETARIA DE INFRA ESTRUTURA, DESEN. ECONOMICO E TURISMO							
Aplicacao Programada		Proj/Ativ	Finalidade	Categoria	Detalhada	Total Grupo	Total Categ.	Total F	
			F.R. - C.A.						
MANUTENÇÃO DOS SERVIÇOS DE LIMPEZA PÚBLICA		15.452.1503.2050.0000						53.000,00	
4	DESPEAS DE CAPIT						10.000,00		
4	INVESTIMENTOS					10.000,00			
	EQUIPAMENTOS E MATERIAL PERMANENTE			4.4.90.52.00	10.000,00				
MANUTENÇÃO E RECUPERAÇÃO DE CEMITÉRIO PÚBLICO		15.452.1503.2052.0000						3.000,00	
3	DESPEAS CORREN						3.000,00		
3	OUTRAS DESPEAS CORRENTES					3.000,00			
	MATERIAL DE CONSUMO			3.3.90.30.00	1.000,00				
	OUTROS SERVIÇOS DE TERCEIROS - PESSOA FÍSICA			3.3.90.36.00	1.000,00				
	OUTROS SERVIÇOS DE TERCEIROS - PESSOA JURÍDICA			3.3.90.39.00	1.000,00				
CONSTRUÇÃO E RECUPERAÇÃO DE CASAS POPULARES		16.482.1601.1029.0000						100.000,00	
4	DESPEAS DE CAPIT						100.000,00		
4	INVESTIMENTOS					100.000,00			
	OBRAS E INSTALAÇÕES			4.4.90.51.00	50.000,00				
	OBRAS E INSTALAÇÕES			4.4.90.51.00	50.000,00				
CONSTRUÇÃO, REFORMA E/OU AMPLIAÇÃO DO SISTEMA DE SANEAMENTO MUNICIPAL		17.512.1701.1030.0000						100.000,00	
4	DESPEAS DE CAPIT						100.000,00		
4	INVESTIMENTOS					100.000,00			
	OBRAS E INSTALAÇÕES			4.4.90.51.00	10.000,00				
	OBRAS E INSTALAÇÕES			4.4.90.51.00	90.000,00				
MANUTENÇÃO DO SISTEMA DE SANEAMENTO MUNICIPAL		17.512.1701.2053.0000						25.000,00	
3	DESPEAS CORREN						25.000,00		
3	OUTRAS DESPEAS CORRENTES					25.000,00			
	MATERIAL DE CONSUMO			3.3.90.30.00	10.000,00				
	OUTROS SERVIÇOS DE TERCEIROS - PESSOA FÍSICA			3.3.90.36.00	5.000,00				
	OUTROS SERVIÇOS DE TERCEIROS - PESSOA JURÍDICA			3.3.90.39.00	10.000,00				
MANUTENÇÃO DOS SERVIÇOS DE ILUMINAÇÃO PÚBLICA		25.752.1503.2051.0000						35.000,00	
3	DESPEAS CORREN						25.000,00		
3	OUTRAS DESPEAS CORRENTES					25.000,00			
	MATERIAL DE CONSUMO			3.3.90.30.00	10.000,00				
	OUTROS SERVIÇOS DE TERCEIROS - PESSOA FÍSICA			3.3.90.36.00	5.000,00				
	OUTROS SERVIÇOS DE TERCEIROS - PESSOA JURÍDICA			3.3.90.39.00	10.000,00				
4	DESPEAS DE CAPIT						10.000,00		
4	INVESTIMENTOS					10.000,00			
	EQUIPAMENTOS E MATERIAL PERMANENTE			4.4.90.52.00	10.000,00				
CONSTRUÇÃO DE PASSAGENS MOLHADAS E BUEIROS		26.782.2601.1031.0000						100.000,00	
4	DESPEAS DE CAPIT						100.000,00		
4	INVESTIMENTOS					100.000,00			
	OBRAS E INSTALAÇÕES			4.4.90.51.00	10.000,00				
	OBRAS E INSTALAÇÕES			4.4.90.51.00	90.000,00				
CONSTRUÇÃO E RECUPERAÇÃO DE ESTRADAS VACINAIS		26.782.2601.1032.0000						100.000,00	
4	DESPEAS DE CAPIT						100.000,00		



QUADRO AUXILIAR DE DETALHAMENTO DA DESPESA

PODER	02	PODER EXECUTIVO
ORGÃO	08	SECRETARIA DE INFRA ESTRUTURA, DESEN. ECONOMICO E TURISMO
UNIDADE	01	SECRETARIA DE INFRA ESTRUTURA, DESEN. ECONOMICO E TURISMO

Aplicacao Programada	Proj/Ativ	Finalidade	Categoria	Detalhada	Total Grupo	Total Categ.	Total F.R. - C.A.
CONSTRUÇÃO E RECUPERAÇÃO DE ESTRADAS VACINAIS	26.782.2601.1032.0000						100.000,00
4 DESPESAS DE CAPIT						100.000,00	
4 INVESTIMENTOS					100.000,00		
OBRAS E INSTALAÇÕES			4.4.90.51.00	10.000,00			
OBRAS E INSTALAÇÕES			4.4.90.51.00	90.000,00			
MANUTENÇÃO E RECUPERAÇÃO DE PASSAGENS MOLHADAS E ESTRADAS VACINAIS	26.782.2601.2054.0000						3.000,00
3 DESPESAS CORREN						3.000,00	
3 OUTRAS DESPESAS CORRENTES					3.000,00		
MATERIAL DE CONSUMO			3.3.90.30.00	1.000,00			
OUTROS SERVIÇOS DE TERCEIROS - PESSOA FÍSICA			3.3.90.36.00	1.000,00			
OUTROS SERVIÇOS DE TERCEIROS - PESSOA JURÍDICA			3.3.90.39.00	1.000,00			
TOTAL							3.105.000,00

Documento Assinado Digitalmente por: MARCELO NEVES DE LIMA
Assinatura em: https://eccc.tce.pe.gov.br/ptp/validar/oc/seam/Código do documento: 32014028-2624474a-afd5-6ea0f05b0f1e

**PREFEITURA DO MUNICÍPIO PALMEIRINA**

AV DES JOAO P DE CARVALHO - CNPJ:10144038/0001-91

Orçamento Programa - Exercício de 2019



Page 95

QUADRO AUXILIAR DE DETALHAMENTO DA DESPESA

PODER	02	PODER EXECUTIVO
ORGÃO	10	SECRETARIA DE PRODUÇÃO RURAL E MEIO AMBIENTE
UNIDADE	01	SECRETARIA DE PRODUÇÃO RURAL E MEIO AMBIENTE

Aplicacao Programada	Proj/Ativ	Finalidade	Categoria	Detalhada	Total Grupo	Total Categ.	Total Fnc
		F.R. - C.A.					
MANUTENÇÃO DAS ATIVIDADES DA SECRETARIA DE PRODUÇÃO RURAL E MEIO AMBIENTE	04.122.2001.2056.0000						160.000,00
3	DESPESAS CORREN					155.000,00	
1	PESSOAL E ENCARGOS SOCIAIS				122.000,00		
	VENCIMENTOS E VANTAGENS FIXAS - PESSOAL CIVIL		3.1.90.11.00	100.000,00			
	OBRIGAÇÕES PATRONAIS		3.1.90.13.00	20.000,00			
	INDENIZAÇÕES E RESTITUIÇÕES TRABALHISTAS		3.1.90.94.00	1.000,00			
	OBRIGAÇÕES PATRONAIS - INTRA-ORÇAMENTÁRIO		3.1.91.13.00	1.000,00			
3	OUTRAS DESPESAS CORRENTES				33.000,00		
	DIÁRIAS - CIVIL		3.3.90.14.00	5.000,00			
	MATERIAL DE CONSUMO		3.3.90.30.00	10.000,00			
	OUTROS SERVIÇOS DE TERCEIROS - PESSOA FÍSICA		3.3.90.36.00	10.000,00			
	OUTROS SERVIÇOS DE TERCEIROS - PESSOA JURÍDICA		3.3.90.39.00	8.000,00			
4	DESPESAS DE CAPIT					5.000,00	
4	INVESTIMENTOS				5.000,00		
	EQUIPAMENTOS E MATERIAL PERMANENTE		4.4.90.52.00	5.000,00			
AMPLIAÇÃO E RECUPERAÇÃO DE AÇOUGUES E MERCADOS PÚBLICOS	20.605.2002.1033.0000						10.000,00
4	DESPESAS DE CAPIT					10.000,00	
4	INVESTIMENTOS				10.000,00		
	OBRAS E INSTALAÇÕES		4.4.90.51.00	10.000,00			
MANUTENÇÃO E RECUPERAÇÃO DE AÇOUGUES E MERCADOS PÚBLICOS	20.605.2002.2057.0000						30.000,00
3	DESPESAS CORREN					25.000,00	
3	OUTRAS DESPESAS CORRENTES				25.000,00		
	MATERIAL DE CONSUMO		3.3.90.30.00	5.000,00			
	OUTROS SERVIÇOS DE TERCEIROS - PESSOA FÍSICA		3.3.90.36.00	10.000,00			
	OUTROS SERVIÇOS DE TERCEIROS - PESSOA JURÍDICA		3.3.90.39.00	10.000,00			
4	DESPESAS DE CAPIT					5.000,00	
4	INVESTIMENTOS				5.000,00		
	EQUIPAMENTOS E MATERIAL PERMANENTE		4.4.90.52.00	5.000,00			
CONSTRUÇÃO E AMPLIAÇÃO DE BARRAGENS E BARREIROS NO MUNICÍPIO	20.607.2002.1034.0000						60.000,00
4	DESPESAS DE CAPIT					60.000,00	
4	INVESTIMENTOS				60.000,00		
	OBRAS E INSTALAÇÕES		4.4.90.51.00	10.000,00			
	OBRAS E INSTALAÇÕES		4.4.90.51.00	50.000,00			
AQUISIÇÃO DE VEICULOS, MÁQUINAS E EQUIPAMENTOS AGRICOLAS	20.608.2002.1035.0000						20.000,00
4	DESPESAS DE CAPIT					20.000,00	
4	INVESTIMENTOS				20.000,00		
	EQUIPAMENTOS E MATERIAL PERMANENTE		4.4.90.52.00	10.000,00			
	EQUIPAMENTOS E MATERIAL PERMANENTE		4.4.90.52.00	10.000,00			
DISTRIBUIÇÃO GRATUITA DE SEMENTES E MUDAS PARA O PLANTIO	20.608.2002.2058.0000						10.000,00
3	DESPESAS CORREN					10.000,00	
3	OUTRAS DESPESAS CORRENTES				10.000,00		
	Material, Bem ou Serviço para Distribuição Gratuita		3.3.90.32.00	10.000,00			
MANUTENÇÃO DO SISTEMA DE ABASTECIMENTO	20.608.2002.2059.0000						3.000,00
3	DESPESAS CORREN					3.000,00	

Documento Assinado Digitalmente por: MARCELO NEVES DE LIMA
Acesse em: https://eccc.tce.pe.gov.br/imp/vvalidarDoc.seam Código do documento: 32014028-2620474a-afd5-6ea00f05b01e



QUADRO AUXILIAR DE DETALHAMENTO DA DESPESA

PODER	02	PODER EXECUTIVO
ORGÃO	10	SECRETARIA DE PRODUÇÃO RURAL E MEIO AMBIENTE
UNIDADE	01	SECRETARIA DE PRODUÇÃO RURAL E MEIO AMBIENTE

Aplicacao Programada	Proj/Ativ	Finalidade	Categoria	Detalhada	TotalGrupo	Total Categ.	Total F
		F.R. - C.A.					
MANUTENÇÃO DO SISTEMA DE ABASTECIMENTO	20.608.2002.2059.0000						3.000,00
3 DESPESAS CORREN						3.000,00	
3 OUTRAS DESPESAS CORRENTES					3.000,00		
MATERIAL DE CONSUMO			3.3.90.30.00	1.000,00			
OUTROS SERVIÇOS DE TERCEIROS - PESSOA FÍSICA			3.3.90.36.00	1.000,00			
OUTROS SERVIÇOS DE TERCEIROS - PESSOA JURÍDICA			3.3.90.39.00	1.000,00			
TOTAL							293.000,00

Documento Assinado Digitalmente por: MARCELO NEVES DE LIMA
Assinado em: https://epec.tec.pe.gov.br/ptp/validarDoc.seam Código do documento: 32014028-2624-474a-afds-6ea0f05b6f1e

**PREFEITURA DO MUNICÍPIO PALMEIRINA**

AV DES JOAO P DE CARVALHO - CNPJ:10144038/0001-91

Orçamento Programa - Exercício de 2019



Page 89

QUADRO AUXILIAR DE DETALHAMENTO DA DESPESA

PODER	02	PODER EXECUTIVO
ORGÃO	90	INSTITUTO DE PREVIDENCIA DOS SERVIDORES MUNICIPAIS DE PALMEI
UNIDADE	01	INSTITUTO DE PREVIDENCIA DOS SERVIDORES MUNICIPAIS DE PALMEI

Aplicacao Programada	Proj/Ativ	Finalidade	Categoria	Detalhada	Total Grupo	Total Categ.	Total Fun
		F.R. - C.A.					
CONSTRUÇÃO, REST. E/OU AMPLIAÇÃO DO EDIFÍCIO	09.122.0901.1400.0000						3.000,00
SEDE DO INSTITUTO DE PREVIDÊNCIA							
4 DESPESAS DE CAPIT						3.000,00	
4 INVESTIMENTOS					3.000,00		
OBRAS E INSTALAÇÕES			4.4.90.51.00	3.000,00			
MANUTENÇÃO DAS ATIVIDADES ADMINISTRATIVAS	09.122.0902.2400.0000						246.000,00
3 DESPESAS CORREN						246.000,00	
1 PESSOAL E ENCARGOS SOCIAIS					128.500,00		
VENCIMENTOS E VANTAGENS FIXAS - PESSOAL CIVIL			3.1.90.11.00	105.000,00			
OBRIGAÇÕES PATRONAIS			3.1.90.13.00	23.000,00			
DESPESAS DE EXERCÍCIOS ANTERIORES			3.1.90.92.00	500,00			
3 OUTRAS DESPESAS CORRENTES					117.500,00		
DIÁRIAS - CIVIL			3.3.90.14.00	6.000,00			
MATERIAL DE CONSUMO			3.3.90.30.00	10.000,00			
PASSAGENS E DESPESAS COM LOCOMOÇÃO			3.3.90.33.00	1.000,00			
SERVIÇOS DE CONSULTORIA			3.3.90.35.00	45.000,00			
OUTROS SERVIÇOS DE TERCEIROS - PESSOA FÍSICA			3.3.90.36.00	4.000,00			
OUTROS SERVIÇOS DE TERCEIROS - PESSOA JURÍDICA			3.3.90.39.00	50.000,00			
OBRIGAÇÕES TRIBUTÁRIAS E CONTRIBUTIVAS			3.3.90.47.00	500,00			
DESPESAS DE EXERCÍCIOS ANTERIORES			3.3.90.92.00	500,00			
INDENIZAÇÕES E RESTITUIÇÕES			3.3.90.93.00	500,00			
AQUISIÇÃO DE MÓVEIS, MÁQUINAS E EQUIPAMENTOS	09.272.0903.2401.0000						6.000,00
DIVERSOS							
4 DESPESAS DE CAPIT						6.000,00	
4 INVESTIMENTOS					6.000,00		
EQUIPAMENTOS E MATERIAL PERMANENTE			4.4.90.52.00	6.000,00			
MANUTENÇÃO DAS ATIVIDADES DE PREVIDÊNCIA	09.272.0904.2402.0000						5.195.000,00
3 DESPESAS CORREN						5.195.000,00	
1 PESSOAL E ENCARGOS SOCIAIS					5.195.000,00		
Aposentadorias, Reserva Remunerada e Reformas			3.1.90.01.00	4.600.000,00			
Pensões do RPPS e do Militar			3.1.90.03.00	560.000,00			
Outros Benefícios Previdenciários do servidor ou do militar			3.1.90.05.00	34.000,00			
DESPESAS DE EXERCÍCIOS ANTERIORES			3.1.90.92.00	1.000,00			
TOTAL							5.450.000,00

Documento Assinado Digitalmente por: MARCELO NEVES DELIMA
 Assinatura em: https://eccc.tce.pe.gov.br/ptp/validarDoc.seam?codigoDocumento:32014028-2624-474a-afds-6ea0f55b71e

**PREFEITURA DO MUNICÍPIO PALMEIRINA**

AV DES JOAO P DE CARVALHO - CNPJ:10144038/0001-91

Orçamento Programa - Exercício de 2019



Page 48

QUADRO AUXILIAR DE DETALHAMENTO DA DESPESA

PODER	02	PODER EXECUTIVO
ORGÃO	90	INSTITUTO DE PREVIDENCIA DOS SERVIDORES MUNICIPAIS DE PALMEI
UNIDADE	02	INSTITUTO DE PREV.SERV.MUN.PALMEIRINA PLANO - PREVIDENCIÁRIO

Aplicacao Programada	Proj/Ativ	Finalidade	Categoria	Detalhada	Total Grupo	Total Categ.	Total Fun
		F.R. - C.A.					
CONSTRUÇÃO, REST. E/OU AMPLIAÇÃO DO EDIFÍCIO SEDE DO INSTITUTO DE PREVIDÊNCIA - PALMPREV	09.122.0901.1401.0000						1.000,00
4 DESPESAS DE CAPIT						1.000,00	
4 INVESTIMENTOS					1.000,00		
OBRAS E INSTALAÇÕES			4.4.90.51.00	1.000,00			
MANUTENÇÃO DAS ATIVIDADES ADMINISTRATIVAS	09.122.0902.2403.0000						24.500,00
3 DESPESAS CORREN						24.500,00	
1 PESSOAL E ENCARGOS SOCIAIS					7.500,00		
VENCIMENTOS E VANTAGENS FIXAS - PESSOAL CIVIL			3.1.90.11.00	5.000,00			
OBRIGAÇÕES PATRONAIS			3.1.90.13.00	2.000,00			
DESPESAS DE EXERCÍCIOS ANTERIORES			3.1.90.92.00	500,00			
3 OUTRAS DESPESAS CORRENTES					17.000,00		
DIÁRIAS - CIVIL			3.3.90.14.00	2.000,00			
MATERIAL DE CONSUMO			3.3.90.30.00	3.000,00			
PASSAGENS E DESPESAS COM LOCOMOÇÃO			3.3.90.33.00	500,00			
SERVIÇOS DE CONSULTORIA			3.3.90.35.00	4.000,00			
OUTROS SERVIÇOS DE TERCEIROS - PESSOA FÍSICA			3.3.90.36.00	1.000,00			
OUTROS SERVIÇOS DE TERCEIROS - PESSOA JURÍDICA			3.3.90.39.00	5.000,00			
OBRIGAÇÕES TRIBUTÁRIAS E CONTRIBUTIVAS			3.3.90.47.00	500,00			
DESPESAS DE EXERCÍCIOS ANTERIORES			3.3.90.92.00	500,00			
INDENIZAÇÕES E RESTITUIÇÕES			3.3.90.93.00	500,00			
AQUISIÇÃO DE MÓVEIS, MÁQUINAS E EQUIPAMENTOS DIVERSOS	09.122.0902.2404.0000						1.000,00
4 DESPESAS DE CAPIT						1.000,00	
4 INVESTIMENTOS					1.000,00		
EQUIPAMENTOS E MATERIAL PERMANENTE			4.4.90.52.00	1.000,00			
MANUTENÇÃO DAS ATIVIDADES DE PREVIDÊNCIA	09.272.0904.2405.0000						663.500,00
3 DESPESAS CORREN						663.500,00	
1 PESSOAL E ENCARGOS SOCIAIS					663.500,00		
Aposentadorias, Reserva Remunerada e Reformas			3.1.90.01.00	600.000,00			
Pensões do RPPS e do Militar			3.1.90.03.00	60.000,00			
Outros Benefícios Previdenciários do servidor ou do militar			3.1.90.05.00	3.000,00			
DESPESAS DE EXERCÍCIOS ANTERIORES			3.1.90.92.00	500,00			
TOTAL							690.000,00

Totais por Programa

Programa	Descrição	Total
0000	AMORTIZAÇÃO DE DÍVIDAS CONTRATADAS	1.142.000,00
0101	ATIVIDADES LEGISLATIVAS	10.000,00
0102	GESTÃO ADMINISTRATIVA DA CÂMARA	967.000,00
0401	GESTÃO ADMINISTRATIVA DO MUNICÍPIO	2.871.000,00
0402	DEFESA DO INTERESSE PÚBLICO	169.000,00
0405	GESTÃO DOS SERVIÇOS DE CONTROLE	82.000,00
0407	GESTÃO FINANCEIRA E ORÇAMENTÁRIA	231.000,00

Documento Assinado Digitalmente por: MARCELO NEVES DELIMA
 Acesso em: https://eccc.tce.pe.gov.br/imp/vvalidarDoc.seam?codigoDocumento:32014028-2624-474a-afds-6ea0f55b71e



PREFEITURA DO MUNICÍPIO PALMEIRINA

AV DES JOAO P DE CARVALHO - CNPJ:10144038/0001-91

Orçamento Programa - Exercício de 2019

QUADRO AUXILIAR DE DETALHAMENTO DA DESPESA



Page 4
Documento Assinado Digitalmente por: MARCELO NEVES DE LIMA
Acesse em: <https://portaltransparencia.org.br/portal-do-cidadao>

0408	GESTÃO DA RECEITA MUNICIPAL	108.000,00
0801	GESTÃO ADMINISTRATIVA DA ASSISTÊNCIA SOCIAL	412.000,00
0802	PROTEÇÃO SOCIAL ESPECIAL	143.000,00
0803	PROMOÇÃO DOS DIREITOS DA CRIANÇA E DO ADOLESCENTE	185.000,00
0804	PROGRAMA DA PROTEÇÃO BÁSICA	397.000,00
0805	ASSISTÊNCIA SOCIAL GERAL	53.000,00
0806	PROGRAMA PRIMEIRA INFANCIA NO SUAS	105.000,00
0807	BLOCO DA GESTÃO DO PROGRAMA BOLSA FAMÍLIA E DO CADASTRO ÚNICO	79.000,00
0808	BLOCO DA GESTÃO DO SUAS	6.000,00
0901	EDIFICAÇÃO PÚBLICA - PALMEPREV	4.000,00
0902	GESTÃO ADMINISTRATIVA DO PALMEPREV	271.500,00
0903	PREVIDÊNCIA SOCIAL AO SERVIDOR	6.000,00
0904	PREVIDÊNCIA SOCIAL AO INATIVO	5.858.500,00
1001	GESTÃO DO SUS	520.000,00
1002	ATENÇÃO BÁSICA	3.898.000,00
1003	ASSITÊNCIA HOSPITALAR E AMBULATORIAL	1.767.000,00
1004	ASSISTÊNCIA FARMACÊUTICA	112.000,00
1005	VIGILÂNCIA EM SAÚDE	55.000,00
1006	VIGILÂNCIA SANITÁRIA	64.000,00
1201	GESTÃO ADMINISTRATIVA DA SECRETARIA DE EDUCAÇÃO, CULTURA E ESPORTES	220.000,00
1202	ALIMENTAÇÃO SUPLEMENTAR PARA ESTUDANTES	507.000,00
1203	DESENVOLVIMENTO DO ENSINO FUNDAMENTAL	8.856.000,00
1204	FORMAÇÃO PEDAGÓGICA	11.000,00
1205	DESENVOLVIMENTO DO ENSINO INFANTIL	646.000,00
1206	DESENVOLVIMENTO DO ENSINO PARA ERRADICAÇÃO DO ANALFABETISMO	137.000,00
1301	PROMOÇÃO E DIFUSÃO DA CULTURA LOCAL	239.000,00
1501	GESTÃO ADMINISTRATIVA DA SECRETARIA DE INFRAESTRUTURA, DESENV. ECONÔMICO E TURISMO	1.486.000,00
1502	IMPLANTAÇÃO DA INFRA-ESTRUTURA DA CIDADE	760.000,00
1503	GESTÃO ADMINISTRATIVA DOS SERVIÇOS URBANOS	431.000,00
1601	MELHORIA HABITACIONAL URBANA	100.000,00
1701	MELHORIA DO SANEAMENTO BÁSICO MUNICIPAL	125.000,00
2001	GESTÃO ADMINISTRATIVA DA SECRETARIA DE PRODUÇÃO RUA E MEIO AMBIENTE	160.000,00
2002	DEFESA CONTRA AS SECAS	133.000,00
2601	IMPLANTAÇÃO E MELHORAMENTO DAS ESTRADAS MUNICIPAIS	203.000,00
2701	DESENVOLVIMENTO DO DESPORTO AMADOR	46.000,00
9999	RESERVA DE CONTINGÊNCIA	300.000,00
Total Geral:		33.876.000,00



PREFEITURA DO MUNICIPIO PALMEIRINA

AV DES JOAO P DE CARVALHO

10144038/0001-91

Exercício: 2019

RECEITA PREVISTA



Documento Assinado Digitalmente por: MARCELO NEVES DE LIMA
Acesse em: <https://stc.ece.pe.gov.br/epp/validaDoc.seam> Código do documento: 32014028-2624-474a-afds-6ea0f05b6f1e

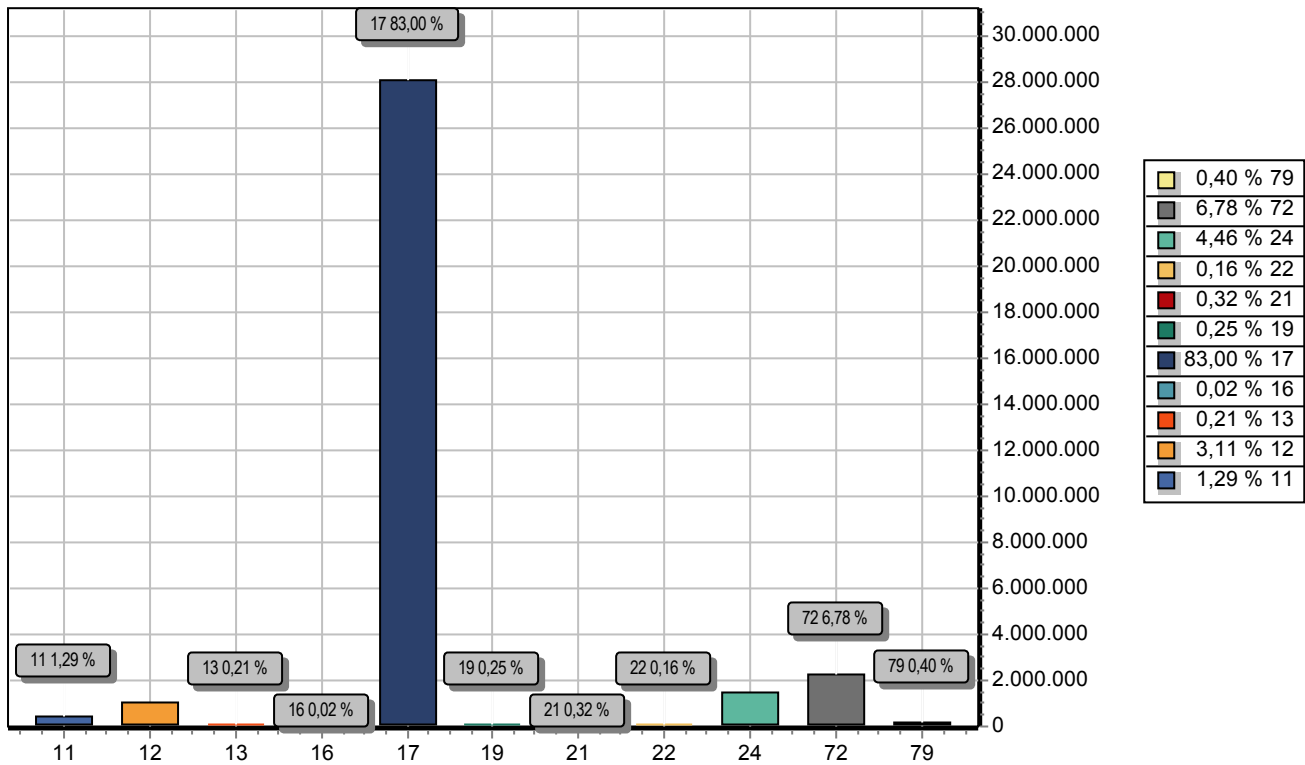

CODIGO		PREVISTO
11	IMPOSTOS, TAXAS E CONTRIBUIÇÕES DE MELHORIA	438.400,00
12	CONTRIBUIÇÕES	1.052.500,00
13	RECEITA PATRIMONIAL	70.000,00
16	RECEITA DE SERVIÇOS	8.000,00
17	TRANSFERENCIAS CORRENTES	28.118.600,00
19	OUTRAS RECEITAS CORRENTES	85.000,00
21	OPERAÇÕES DE CRÉDITO	107.000,00
22	ALIENAÇÃO DE BENS	54.000,00
24	TRANSFERÊNCIAS DE CAPITAL	1.510.000,00
72	CONTRIBUIÇÕES (INTRA)	2.295.500,00
79	OUTRAS RECEITAS CORRENTES (INTRA)	137.000,00
TOTAL		33.876.000,00



PREFEITURA MUNICIPAL DE PALMEIRINA

DEMONSTRATIVO DAS RECEITAS E DESPESAS COM MANUTENÇÃO
E DESENVOLVIMENTO DO ENSINO
(ART. 212 - CONSTITUIÇÃO FEDERAL - 1988)

FONTES			APLICAÇÃO		
RECEITA PREVISTA RESULTANTE DE IMPOSTOS E TRANSFERÊNCIAS			DESPESA ORÇADA COM MANUTENÇÃO E DESENVOLVIMENTO DO ENSINO POR SUBFUNÇÃO		
DISCRIMINAÇÃO	Valor em R\$	%	DISCRIMINAÇÃO	Valor em R\$	%
RECEITA ORÇAMENTÁRIA PRÓPRIA					
Impostos Municipais (incluindo dívida ativa, multas e juros)			12.361 ENSINO FUNDAMENTAL	8.855.000,00	91,89
Impostos sobre a Renda e Proventos de Qualquer Natureza	197.000,00	1,40	12.365 EDUCAÇÃO INFANTIL	645.000,00	6,69
Imposto sobre a Propriedade Predial e Territorial Urbana	24.000,00	0,17	12.366 EDUCAÇÃO DE JOVENS E ADULTOS	137.000,00	1,42
Imposto sobre Transmissão "Inter Vivos" de Bens Imóveis e de Direitos Reais sobre Imóveis	41.000,00	0,29			
Imposto sobre Serviços de Qualquer Natureza	154.000,00	1,10			
Outros Impostos - Dívida Ativa	0,00	0,00			
TOTAL DOS IMPOSTOS	416.000,00	2,97			
RECEITA ORÇAMENTÁRIA TRANSFERIDA					
TRANSFERÊNCIAS DA UNIÃO					
FPM	10.630.000,00	75,78			
ITR	1.000,00	0,01			
ICMS DESONERAÇÃO - LC 87/96	6.000,00	0,04			
TRANSFERÊNCIAS DO ESTADO	2.975.000,00	21,21			
ICMS	2.710.000,00	19,32			
IPVA	250.000,00	1,78			
IPI	15.000,00	0,11			
TOTAL DAS TRANSFERÊNCIAS	13.612.000,00	97,03			
TOTAL DAS RECEITAS	14.028.000,00	97,33	DESPESA TOTAL COM EDUCAÇÃO	9.637.000,00	100,00
TRANSFERÊNCIA BRUTA DO FUNDEB	7.415.000,00		SUBTOTAL	9.637.000,00	100,00
(-) DEDUÇÃO P/ FORM. DO FUNDEB	2.574.400,00		(-) TRANSF. LÍQUIDA DO FUNDEB	4.835.600,00	
RENDIMENTOS DE APLICAÇÕES FINANCEIRAS	5.000,00				
TRANSF. LÍQUIDA DO FUNDEB	4.835.600,00		TRANSF. DE CONVÊNIOS VINCULADOS A EDUCAÇÃO	883.000,00	
DEMAIS TRANSFERÊNCIAS E RENDIMENTOS VINCULADOS À EDUCAÇÃO	883.000,00		TOTAL	3.918.400,00	27,93



PREFEITURA MUNICIPAL DE PALMEIRINA

DEMONSTRATIVO DOS RECURSOS DESTINADOS A
CRIANÇA E AO ADOLESCENTE

FONTES			APLICAÇÃO		
RECEITA MUNICIPAL PREVISTA NESTE ORÇAMENTO			DESPESA DESTINADA A PROMOÇÃO DA CRIANÇA E DO ADOLESCENTE		
DISCRIMINAÇÃO	Valor em R\$	%	DISCRIMINAÇÃO	Valor em R\$	%
RECEITAS CORRENTES	32.346.900,00	95,09	08.243. ASSIST. À CRIANÇA E AO ADOLESCENTE	422.000,00	1,24
RECEITAS DE CAPITAL	1.671.000,00	4,91			
TOTAL	34.017.900,00	100,00	TOTAL	422.000,00	1,24



PREFEITURA MUNICIPAL DE PALMEIRINA
DEMONSTRATIVO DOS RECURSOS DESTINADOS A
RESERVA DE CONTINGÊNCIA

FONTES			APLICAÇÃO		
RECEITA CORRENTE PREVISTA NESTE ORÇAMENTO			DESPESA DESTINADA A RESERVA DE CONTINGÊNCIA		
DISCRIMINAÇÃO	Valor em R\$	%	DISCRIMINAÇÃO	Valor em R\$	%
RECEITA CORRENTE LÍQUIDA	28.760.000,00	100,00	Reserva de Contingência	300.000,00	1,04
TOTAL	28.760.000,00	100,00	TOTAL	300.000,00	1,04



PREFEITURA MUNICIPAL DE PALMEIRINA
DEMONSTRATIVO DA RECEITA DE IMPOSTOS E DAS DESPESAS PRÓPRIAS COM SAÚDE
(§ 2º do Art. 198 da Constituição Federal e Art. 77 do Ato das Disposições Constitucionais Transitórias)

FONTES			APLICAÇÃO		
RECEITA PREVISTA RESULTANTE DE IMPOSTOS E TRANSFERÊNCIAS			DESPESA DESTINADA ÀS AÇÕES E SERVIÇOS PÚBLICOS DE SAÚDE		
DISCRIMINAÇÃO	Valor em R\$	%	DISCRIMINAÇÃO	Valor em R\$	%
RECEITA ORÇAMENTÁRIA PRÓPRIA					
Impostos Municipais (incluindo dívida ativa, multas e juros)			10.122 ADMINISTRAÇÃO GERAL	520.000,00	8,10
Impostos sobre a Renda e Proventos de Qualquer Natureza	197.000,00	1,40	10.301 ATENÇÃO BÁSICA	3.898.000,00	60,75
Imposto sobre a Propriedade Predial e Territorial Urbana	24.000,00	0,17	10.302 ASSISTÊNCIA HOSPITALAR E AMBULATORIAL	1.767.000,00	27,54
Imposto sobre Transmissão "Inter Vivos" de Bens Imóveis e de Direitos Reais sobre Imóveis	41.000,00	0,29	10.303 SUPORTE PROFILÁTICO E TERAPÊUTICO	112.000,00	1,75
Imposto sobre Serviços de Qualquer Natureza	154.000,00	1,10	10.304 VIGILÂNCIA SANITÁRIA	64.000,00	1,00
Outros Impostos - Dívida Ativa	0,00	0,00	10.305 VIGILÂNCIA EPIDEMIOLÓGICA	55.000,00	0,86
TOTAL DOS IMPOSTOS	416.000,00	2,97			
RECEITA ORÇAMENTÁRIA TRANSFERIDA					
TRANSFERÊNCIAS DA UNIÃO					
	10.637.000,00	75,83			
FPM	10.630.000,00	75,78			
ITR	1.000,00	0,01			
ICMS DESONERAÇÃO - LC 87/96	6.000,00	0,04			
TRANSFERÊNCIAS DO ESTADO					
	2.975.000,00	21,21			
ICMS	2.710.000,00	19,32			
IPVA	250.000,00	1,78			
IPI	15.000,00	0,11			
TOTAL DAS TRANSFERÊNCIAS	13.612.000,00	97,03			
TOTAL DAS RECEITAS	14.028.000,00	100,00	DESPESA TOTAL COM SAÚDE	6.416.000,00	100,00
TRANSF. DE RECURSOS DO SUS	4.140.000,00		(-) TRANSF. DE RECURSOS DO SUS	4.140.000,00	
			DESPESA PRÓPRIA COM SAÚDE	2.276.000,00	16,22

* Disposições introduzidas pela Lei Complementar nº 141/2012.