

Entidade : PREFEITURA MUNICIPAL DE BOM CONSELHO

Títulos	Autorizada R\$			Realizada R\$	Diferenças R\$
	Créditos Orçamentários e Suplementares	Créditos Especiais e Extraordinários	Total		
02 GABINETE DO PREFEITO	1.011.000,00	0,00	1.011.000,00	883.369,25	127.630,75
02.01 GABINETE DO PREFEITO	3.000,00	0,00	3.000,00	0,00	3.000,00
0201.04 Administração	3.000,00	0,00	3.000,00	0,00	3.000,00
0201.04.122 Administração Geral	3.000,00	0,00	3.000,00	0,00	3.000,00
02.01.04.122.0401 GESTÃO DAS ATIVIDADES DO GABINETE DO PREFEITO	3.000,00	0,00	3.000,00	0,00	3.000,00
02.01.04.122.0401.1.101 REEQUIPAMENTO DO GABINETE DO PREFEITO	3.000,00	0,00	3.000,00	0,00	3.000,00
4.4.90.00.00.00.00.00.001300 Aplicações Diretas	3.000,00	0,00	3.000,00	0,00	3.000,00
4.4.90.52.00.00.00.00.001300 Equipamentos e Material Permanente	3.000,00	0,00	3.000,00	0,00	3.000,00
02.02 CHEFE DE GABINETE DO PREFEITO	5.000,00	0,00	5.000,00	0,00	5.000,00
0202.04 Administração	5.000,00	0,00	5.000,00	0,00	5.000,00
0202.04.122 Administração Geral	5.000,00	0,00	5.000,00	0,00	5.000,00
02.02.04.122.0401 GESTÃO DAS ATIVIDADES DO GABINETE DO PREFEITO	5.000,00	0,00	5.000,00	0,00	5.000,00
02.02.04.122.0401.2.106 MANUTENÇÃO DAS ATIVIDADES DO CERIMONIAL DO GABINETE DO PREFEITO	5.000,00	0,00	5.000,00	0,00	5.000,00
3.3.90.00.00.00.00.00.001300 Aplicações Diretas	5.000,00	0,00	5.000,00	0,00	5.000,00
3.3.90.30.00.00.00.00.001300 Material de Consumo	2.000,00	0,00	2.000,00	0,00	2.000,00
3.3.90.35.00.00.00.00.001300 Serviços de Consultoria	1.000,00	0,00	1.000,00	0,00	1.000,00
3.3.90.36.00.00.00.00.001300 Outros Serviços de Terceiros - Pessoa Física	1.000,00	0,00	1.000,00	0,00	1.000,00
3.3.90.39.00.00.00.00.001300 Outros Serviços de Terceiros - Pessoa Jurídica	1.000,00	0,00	1.000,00	0,00	1.000,00
02.03 ASSESSORIA ESPECIAL DE GOVERNO	9.500,00	0,00	9.500,00	240,00	9.260,00
0203.04 Administração	9.500,00	0,00	9.500,00	240,00	9.260,00
0203.04.122 Administração Geral	9.500,00	0,00	9.500,00	240,00	9.260,00
02.03.04.122.0401 GESTÃO DAS ATIVIDADES DO GABINETE DO PREFEITO	9.500,00	0,00	9.500,00	240,00	9.260,00
02.03.04.122.0401.1.104 APOIO NO REEQUIPAMENTO DOS CONSELHOS	2.000,00	0,00	2.000,00	0,00	2.000,00
4.4.90.00.00.00.00.00.001300 Aplicações Diretas	2.000,00	0,00	2.000,00	0,00	2.000,00
4.4.90.52.00.00.00.00.001300 Equipamentos e Material Permanente	2.000,00	0,00	2.000,00	0,00	2.000,00
02.03.04.122.0401.2.103 APOIO AOS CONSELHOS MUNICIPAIS	7.500,00	0,00	7.500,00	240,00	7.260,00
3.1.90.00.00.00.00.00.001300 Aplicações Diretas	500,00	0,00	500,00	0,00	500,00
3.1.90.11.00.00.00.00.001300 Vencimentos e Vantagens Fixas - Pessoal Civil	500,00	0,00	500,00	0,00	500,00
3.3.90.00.00.00.00.00.001300 Aplicações Diretas	2.000,00	0,00	2.000,00	0,00	2.000,00
3.3.90.14.00.00.00.00.001300 Diárias - Civil	2.000,00	0,00	2.000,00	0,00	2.000,00
3.3.90.30.00.00.00.00.001300 Material de Consumo	3.000,00	0,00	3.000,00	0,00	3.000,00

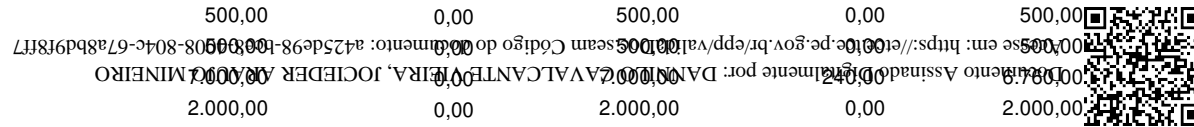

Entidade : PREFEITURA MUNICIPAL DE BOM CONSELHO

Títulos	Autorizada R\$			Realizada R\$	Diferenças R\$
	Créditos Orçamentários e Suplementares	Créditos Especiais e Extraordinários	Total		
02 GABINETE DO PREFEITO	1.011.000,00	0,00	1.011.000,00	883.369,25	127.630,75
02.03 ASSESSORIA ESPECIAL DE GOVERNO	9.500,00	0,00	9.500,00	240,00	9.260,00
0203.04 Administração	9.500,00	0,00	9.500,00	240,00	9.260,00
0203.04.122 Administração Geral	9.500,00	0,00	9.500,00	240,00	9.260,00
02.03.04.122.0401 GESTÃO DAS ATIVIDADES DO GABINETE DO PREFEITO	9.500,00	0,00	9.500,00	240,00	9.260,00
02.03.04.122.0401.2.103 APOIO AOS CONSELHOS MUNICIPAIS	7.500,00	0,00	7.500,00	240,00	7.260,00
3.3.90.36.00.00.00.00.001300 Outros Serviços de Terceiros - Pessoa Física	1.000,00	0,00	1.000,00	0,00	1.000,00
3.3.90.39.00.00.00.00.001300 Outros Serviços de Terceiros - Pessoa Jurídica	1.000,00	0,00	1.000,00	240,00	760,00
02.04 SECRETÁRIO EXECUTIVO DO PREFEITO	993.500,00	0,00	993.500,00	883.129,25	110.370,75
0204.04 Administração	993.500,00	0,00	993.500,00	883.129,25	110.370,75
0204.04.122 Administração Geral	993.500,00	0,00	993.500,00	883.129,25	110.370,75
02.04.04.122.0401 GESTÃO DAS ATIVIDADES DO GABINETE DO PREFEITO	993.500,00	0,00	993.500,00	883.129,25	110.370,75
02.04.04.122.0401.2.102 MANUTENÇÃO DO GABINETE DO PREFEITO	993.500,00	0,00	993.500,00	883.129,25	110.370,75
3.1.90.00.00.00.00.00.001300 Aplicações Diretas	721.000,00	0,00	721.000,00	650.033,33	70.966,67
3.1.90.00.00.00.00.00.003700 Aplicações Diretas	22.000,00	0,00	22.000,00	21.010,00	990,00
3.1.90.11.00.00.00.00.001300 Vencimentos e Vantagens Fixas - Pessoal Civil	600.000,00	0,00	600.000,00	556.533,33	43.466,67
3.1.90.13.00.00.00.00.001300 Obrigações Patronais	115.000,00	0,00	115.000,00	93.500,00	21.500,00
3.1.90.13.00.00.00.00.003700 Obrigações Patronais	22.000,00	0,00	22.000,00	21.010,00	990,00
3.1.90.94.00.00.00.00.001300 Indenizações Restituições Trabalhistas	5.000,00	0,00	5.000,00	0,00	5.000,00
3.1.90.96.00.00.00.00.001300 Ressarcimento de Despesas de Pessoal Requisitado	1.000,00	0,00	1.000,00	0,00	1.000,00
3.1.91.00.00.00.00.00.001300 Aplicação Direta Decorrente Operação entre Órgãos	20.000,00	0,00	20.000,00	11.956,36	8.043,64
3.1.91.00.00.00.00.00.003700 Aplicação Direta Decorrente Operação entre Órgãos	2.000,00	0,00	2.000,00	0,00	2.000,00
3.1.91.13.00.00.00.00.001300 Contribuições Patronais	20.000,00	0,00	20.000,00	11.956,36	8.043,64
3.1.91.13.00.00.00.00.003700 Contribuições Patronais	2.000,00	0,00	2.000,00	0,00	2.000,00
3.3.90.00.00.00.00.00.001300 Aplicações Diretas	228.500,00	0,00	228.500,00	200.129,56	28.370,44
3.3.90.14.00.00.00.00.001300 Diárias - Civil	65.000,00	0,00	65.000,00	50.510,00	14.490,00
3.3.90.30.00.00.00.00.001300 Material de Consumo	1.000,00	0,00	1.000,00	0,00	1.000,00
3.3.90.33.00.00.00.00.001300 Passagens e Despesas com Locomoção	40.000,00	0,00	40.000,00	33.819,30	6.180,70
3.3.90.35.00.00.00.00.001300 Serviços de Consultoria	1.000,00	0,00	1.000,00	0,00	1.000,00
3.3.90.36.00.00.00.00.001300 Outros Serviços de Terceiros - Pessoa Física	500,00	0,00	500,00	0,00	500,00
3.3.90.39.00.00.00.00.001300 Outros Serviços de Terceiros - Pessoa Jurídica	116.000,00	0,00	116.000,00	115.800,26	199,74
3.3.90.92.00.00.00.00.001300 Despesas de Exercícios Anteriores	0,00	0,00	0,00	0,00	0,00



Entidade : PREFEITURA MUNICIPAL DE BOM CONSELHO

Títulos	Autorizada R\$			Realizada R\$	Diferenças R\$
	Créditos Orçamentários e Suplementares	Créditos Especiais e Extraordinários	Total		
03 PROCURADORIA GERAL DO MUNICÍPIO	282.600,00	0,00	282.600,00	248.872,00	33.728,00
03.01 GABINETE DA PROCURADORIA GERAL	282.600,00	0,00	282.600,00	248.872,00	33.728,00
0301.03 Essencial à Justiça	6.500,00	0,00	6.500,00	0,00	6.500,00
0301.03.062 Defesa do Interesse Púb.No Processo Judiciário	6.500,00	0,00	6.500,00	0,00	6.500,00
03.01.03.062.0402 GESTÃO DAS ATIVIDADES DA PROCURADORIA GERAL DO MUN	6.500,00	0,00	6.500,00	0,00	6.500,00
03.01.03.062.0402.2.120 ASSISTÊNCIA JUDICIÁRIA A POPULAÇÃO E PARCERIAS TÉCNICAS.	6.500,00	0,00	6.500,00	0,00	6.500,00
3.1.90.00.00.00.00.00.001300 Aplicações Diretas	500,00	0,00	500,00	0,00	500,00
3.1.90.04.00.00.00.00.001300 Contratação por Tempo Determinado	500,00	0,00	500,00	0,00	500,00
3.3.90.00.00.00.00.00.001300 Aplicações Diretas	6.000,00	0,00	6.000,00	0,00	6.000,00
3.3.90.14.00.00.00.00.001300 Diárias - Civil	2.000,00	0,00	2.000,00	0,00	2.000,00
3.3.90.30.00.00.00.00.001300 Material de Consumo	1.000,00	0,00	1.000,00	0,00	1.000,00
3.3.90.35.00.00.00.00.001300 Serviços de Consultoria	1.000,00	0,00	1.000,00	0,00	1.000,00
3.3.90.36.00.00.00.00.001300 Outros Serviços de Terceiros - Pessoa Física	1.000,00	0,00	1.000,00	0,00	1.000,00
3.3.90.39.00.00.00.00.001300 Outros Serviços de Terceiros - Pessoa Jurídica	1.000,00	0,00	1.000,00	0,00	1.000,00
0301.04 Administração	276.100,00	0,00	276.100,00	248.872,00	27.228,00
0301.04.122 Administração Geral	276.100,00	0,00	276.100,00	248.872,00	27.228,00
03.01.04.122.0402 GESTÃO DAS ATIVIDADES DA PROCURADORIA GERAL DO MUN	276.100,00	0,00	276.100,00	248.872,00	27.228,00
03.01.04.122.0402.1.109 REEQUIPAMENTO DA PROCURADORIA GERAL DO MUNICÍPIO	2.000,00	0,00	2.000,00	0,00	2.000,00
4.4.90.00.00.00.00.00.001300 Aplicações Diretas	2.000,00	0,00	2.000,00	0,00	2.000,00
4.4.90.52.00.00.00.00.001300 Equipamentos e Material Permanente	2.000,00	0,00	2.000,00	0,00	2.000,00
03.01.04.122.0402.2.110 MANUTENÇÃO DA PROCURADORIA GERAL DO MUNICÍPIO	274.100,00	0,00	274.100,00	248.872,00	25.228,00
3.1.90.00.00.00.00.00.001300 Aplicações Diretas	244.600,00	0,00	244.600,00	230.160,00	14.440,00
3.1.90.00.00.00.00.00.003700 Aplicações Diretas	11.500,00	0,00	11.500,00	10.912,00	588,00
3.1.90.11.00.00.00.00.001300 Vencimentos e Vantagens Fixas - Pessoal Civil	201.000,00	0,00	201.000,00	197.600,00	3.400,00
3.1.90.13.00.00.00.00.001300 Obrigações Patronais	43.600,00	0,00	43.600,00	32.560,00	11.040,00
3.1.90.13.00.00.00.00.003700 Obrigações Patronais	11.500,00	0,00	11.500,00	10.912,00	588,00
3.3.90.00.00.00.00.00.001300 Aplicações Diretas	18.000,00	0,00	18.000,00	7.800,00	10.200,00
3.3.90.14.00.00.00.00.001300 Diárias - Civil	13.000,00	0,00	13.000,00	7.200,00	5.800,00
3.3.90.30.00.00.00.00.001300 Material de Consumo	2.000,00	0,00	2.000,00	0,00	2.000,00
3.3.90.35.00.00.00.00.001300 Serviços de Consultoria	1.000,00	0,00	1.000,00	0,00	1.000,00
3.3.90.36.00.00.00.00.001300 Outros Serviços de Terceiros - Pessoa Física	1.000,00	0,00	1.000,00	0,00	1.000,00
3.3.90.39.00.00.00.00.001300 Outros Serviços de Terceiros - Pessoa Jurídica	1.000,00	0,00	1.000,00	0,00	1.000,00

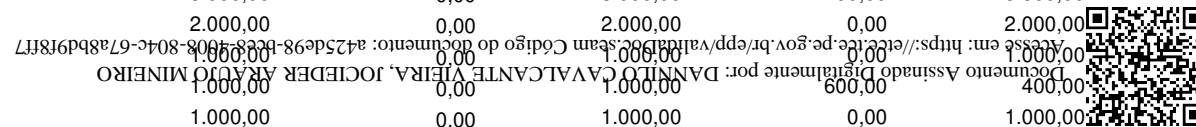

Entidade : PREFEITURA MUNICIPAL DE BOM CONSELHO

Títulos	Autorizada R\$			Realizada R\$	Diferenças R\$
	Créditos Orçamentários e Suplementares	Créditos Especiais e Extraordinários	Total		
04 SECRETARIA GERAL DE CONTROLE INTERNO	125.000,00	0,00	125.000,00	96.168,00	28.832,00
04.01 GABINETE DO SECRETÁRIO	125.000,00	0,00	125.000,00	96.168,00	28.832,00
0401.04 Administração	125.000,00	0,00	125.000,00	96.168,00	28.832,00
0401.04.124 Controle Interno	125.000,00	0,00	125.000,00	96.168,00	28.832,00
04.01.04.124.0403 GESTÃO DAS ATIVIDADES DA SECRETARIA GERAL DE CONTR	125.000,00	0,00	125.000,00	96.168,00	28.832,00
04.01.04.124.0403.1.106 REEQUIPAMENTO DA SECRETARIA GERAL DE CONTROLE INTERNO	4.000,00	0,00	4.000,00	0,00	4.000,00
4.4.90.00.00.00.00.00.001300 Aplicações Diretas	4.000,00	0,00	4.000,00	0,00	4.000,00
4.4.90.52.00.00.00.00.001300 Equipamentos e Material Permanente	4.000,00	0,00	4.000,00	0,00	4.000,00
04.01.04.124.0403.2.111 MANUTENÇÃO DA SECRETARIA GERAL DE CONTROLE INTERNO	121.000,00	0,00	121.000,00	96.168,00	24.832,00
3.1.90.00.00.00.00.00.001300 Aplicações Diretas	99.500,00	0,00	99.500,00	91.200,00	8.300,00
3.1.90.00.00.00.00.00.003700 Aplicações Diretas	4.500,00	0,00	4.500,00	3.960,00	540,00
3.1.90.04.00.00.00.00.001300 Contratação por Tempo Determinado	500,00	0,00	500,00	0,00	500,00
3.1.90.11.00.00.00.00.001300 Vencimentos e Vantagens Fixas - Pessoal Civil	79.000,00	0,00	79.000,00	78.000,00	1.000,00
3.1.90.13.00.00.00.00.001300 Obrigações Patronais	18.000,00	0,00	18.000,00	13.200,00	4.800,00
3.1.90.13.00.00.00.00.003700 Obrigações Patronais	4.500,00	0,00	4.500,00	3.960,00	540,00
3.1.90.94.00.00.00.00.001300 Indenizações Restituições Trabalhistas	1.000,00	0,00	1.000,00	0,00	1.000,00
3.1.90.96.00.00.00.00.001300 Ressarcimento de Despesas de Pessoal Requisitado	1.000,00	0,00	1.000,00	0,00	1.000,00
3.3.90.00.00.00.00.00.001300 Aplicações Diretas	17.000,00	0,00	17.000,00	1.008,00	15.992,00
3.3.90.14.00.00.00.00.001300 Diárias - Civil	8.000,00	0,00	8.000,00	1.008,00	6.992,00
3.3.90.30.00.00.00.00.001300 Material de Consumo	3.000,00	0,00	3.000,00	0,00	3.000,00
3.3.90.33.00.00.00.00.001300 Passagens e Despesas com Locomoção	2.000,00	0,00	2.000,00	0,00	2.000,00
3.3.90.36.00.00.00.00.001300 Outros Serviços de Terceiros - Pessoa Física	1.000,00	0,00	1.000,00	0,00	1.000,00
3.3.90.39.00.00.00.00.001300 Outros Serviços de Terceiros - Pessoa Jurídica	3.000,00	0,00	3.000,00	0,00	3.000,00
05 SECRETARIA MUNIC DE GOVERNO E ARTICULAÇÃO INSTITUC	258.000,00	0,00	258.000,00	196.616,25	61.383,75
05.01 GABINETE DO SECRETÁRIO	241.000,00	0,00	241.000,00	195.966,25	45.033,75
0501.04 Administração	241.000,00	0,00	241.000,00	195.966,25	45.033,75
0501.04.122 Administração Geral	241.000,00	0,00	241.000,00	195.966,25	45.033,75
05.01.04.122.0404 GESTÃO DAS ATIVIDADES DA SECRETARIA MUNICIPAL DE G	241.000,00	0,00	241.000,00	195.966,25	45.033,75
05.01.04.122.0404.2.108 MANUTENÇÃO DA SECRETARIA DE GOVERNO E ARTICULAÇÃO INSTITUC	241.000,00	0,00	241.000,00	195.966,25	45.033,75
3.1.90.00.00.00.00.00.001300 Aplicações Diretas	180.000,00	0,00	180.000,00	160.361,43	19.638,57
3.1.90.00.00.00.00.00.003700 Aplicações Diretas	7.000,00	0,00	7.000,00	6.357,04	642,96
3.1.90.04.00.00.00.00.001300 Contratação por Tempo Determinado	5.000,00	0,00	5.000,00	0,00	5.000,00

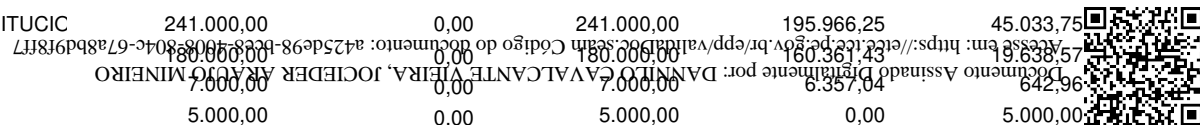

Entidade : PREFEITURA MUNICIPAL DE BOM CONSELHO

Títulos	Autorizada R\$			Realizada R\$	Diferenças R\$
	Créditos Orçamentários e Suplementares	Créditos Especiais e Extraordinários	Total		
05 SECRETARIA MUNIC DE GOVERNO E ARTICULAÇÃO INSTITUC	258.000,00	0,00	258.000,00	196.616,25	61.383,75
05.01 GABINETE DO SECRETÁRIO	241.000,00	0,00	241.000,00	195.966,25	45.033,75
0501.04 Administração	241.000,00	0,00	241.000,00	195.966,25	45.033,75
0501.04.122 Administração Geral	241.000,00	0,00	241.000,00	195.966,25	45.033,75
05.01.04.122.0404 GESTÃO DAS ATIVIDADES DA SECRETARIA MUNICIPAL DE G	241.000,00	0,00	241.000,00	195.966,25	45.033,75
05.01.04.122.0404.2.108 MANUTENÇÃO DA SECRETARIA DE GOVERNO E ARTICULAÇÃO INSTITUCIC	241.000,00	0,00	241.000,00	195.966,25	45.033,75
3.1.90.11.00.00.00.00.001300 Vencimentos e Vantagens Fixas - Pessoal Civil	147.000,00	0,00	147.000,00	141.475,31	5.524,69
3.1.90.13.00.00.00.00.001300 Obrigações Patronais	26.000,00	0,00	26.000,00	18.886,12	7.113,88
3.1.90.13.00.00.00.00.003700 Obrigações Patronais	7.000,00	0,00	7.000,00	6.357,04	642,96
3.1.90.94.00.00.00.00.001300 Indenizações Restituições Trabalhistas	1.000,00	0,00	1.000,00	0,00	1.000,00
3.1.90.96.00.00.00.00.001300 Ressarcimento de Despesas de Pessoal Requisitado	1.000,00	0,00	1.000,00	0,00	1.000,00
3.1.91.00.00.00.00.00.001300 Aplicação Direta Decorrente Operação entre Órgãos	10.000,00	0,00	10.000,00	8.882,66	1.117,34
3.1.91.00.00.00.00.00.003700 Aplicação Direta Decorrente Operação entre Órgãos	9.000,00	0,00	9.000,00	0,00	9.000,00
3.1.91.13.00.00.00.00.001300 Contribuições Patronais	10.000,00	0,00	10.000,00	8.882,66	1.117,34
3.1.91.13.00.00.00.00.003700 Contribuições Patronais	9.000,00	0,00	9.000,00	0,00	9.000,00
3.3.90.00.00.00.00.00.001300 Aplicações Diretas	35.000,00	0,00	35.000,00	20.365,12	14.634,88
3.3.90.14.00.00.00.00.001300 Diárias - Civil	15.000,00	0,00	15.000,00	14.725,00	275,00
3.3.90.30.00.00.00.00.001300 Material de Consumo	5.000,00	0,00	5.000,00	0,00	5.000,00
3.3.90.33.00.00.00.00.001300 Passagens e Despesas com Locomoção	2.000,00	0,00	2.000,00	0,00	2.000,00
3.3.90.35.00.00.00.00.001300 Serviços de Consultoria	1.000,00	0,00	1.000,00	0,00	1.000,00
3.3.90.36.00.00.00.00.001300 Outros Serviços de Terceiros - Pessoa Física	4.000,00	0,00	4.000,00	3.000,00	1.000,00
3.3.90.39.00.00.00.00.001300 Outros Serviços de Terceiros - Pessoa Jurídica	5.000,00	0,00	5.000,00	2.640,12	2.359,88
3.3.90.92.00.00.00.00.001300 Despesas de Exercícios Anteriores	3.000,00	0,00	3.000,00	0,00	3.000,00
05.02 DIRETOR DE ARTICULAÇÃO POLÍTICA E INSTITUCIONAL	4.000,00	0,00	4.000,00	0,00	4.000,00
0502.04 Administração	4.000,00	0,00	4.000,00	0,00	4.000,00
0502.04.122 Administração Geral	4.000,00	0,00	4.000,00	0,00	4.000,00
05.02.04.122.0404 GESTÃO DAS ATIVIDADES DA SECRETARIA MUNICIPAL DE G	4.000,00	0,00	4.000,00	0,00	4.000,00
05.02.04.122.0404.1.107 REEQUIPAMENTO DA SECRETARIA DE GOVERNO E ARTICULAÇÃO INSTITUCIC	4.000,00	0,00	4.000,00	0,00	4.000,00
4.4.90.00.00.00.00.00.001300 Aplicações Diretas	4.000,00	0,00	4.000,00	0,00	4.000,00
4.4.90.52.00.00.00.00.001300 Equipamentos e Material Permanente	4.000,00	0,00	4.000,00	0,00	4.000,00



Entidade : PREFEITURA MUNICIPAL DE BOM CONSELHO

Títulos	Autorizada R\$			Realizada R\$	Diferenças R\$
	Créditos Orçamentários e Suplementares	Créditos Especiais e Extraordinários	Total		
05 SECRETARIA MUNIC DE GOVERNO E ARTICULAÇÃO INSTITUC	258.000,00	0,00	258.000,00	196.616,25	61.383,75
05.03 DIRETORIA DE IMPRENSA E MARKETING INSTITUCIONAL	13.000,00	0,00	13.000,00	650,00	12.350,00
0503.04 Administração	13.000,00	0,00	13.000,00	650,00	12.350,00
0503.04.122 Administração Geral	13.000,00	0,00	13.000,00	650,00	12.350,00
05.03.04.122.0404 GESTÃO DAS ATIVIDADES DA SECRETARIA MUNICIPAL DE G	13.000,00	0,00	13.000,00	650,00	12.350,00
05.03.04.122.0404.2.105 PUBLICIDADE E DIVULGAÇÃO DAS AÇÕES ADMINISTRATIVAS DO GOVERN	6.000,00	0,00	6.000,00	0,00	6.000,00
3.3.90.00.00.00.00.00.001300 Aplicações Diretas	6.000,00	0,00	6.000,00	0,00	6.000,00
3.3.90.36.00.00.00.00.001300 Outros Serviços de Terceiros - Pessoa Física	1.000,00	0,00	1.000,00	0,00	1.000,00
3.3.90.39.00.00.00.00.001300 Outros Serviços de Terceiros - Pessoa Jurídica	5.000,00	0,00	5.000,00	0,00	5.000,00
05.03.04.122.0404.2.903 DIVULGAÇÃO DE PROGRAMAS, OBRAS, SERVIÇOS E PUBLICIDADE DOS AT	7.000,00	0,00	7.000,00	650,00	6.350,00
3.3.90.00.00.00.00.00.001300 Aplicações Diretas	7.000,00	0,00	7.000,00	650,00	6.350,00
3.3.90.35.00.00.00.00.001300 Serviços de Consultoria	1.000,00	0,00	1.000,00	0,00	1.000,00
3.3.90.36.00.00.00.00.001300 Outros Serviços de Terceiros - Pessoa Física	1.000,00	0,00	1.000,00	0,00	1.000,00
3.3.90.39.00.00.00.00.001300 Outros Serviços de Terceiros - Pessoa Jurídica	5.000,00	0,00	5.000,00	650,00	4.350,00
06 SECRETARIA MUNICIPAL DE ADMINISTRAÇÃO	3.703.700,00	0,00	3.703.700,00	3.505.410,04	198.289,96
06.01 GABINETE DO SECRETÁRIO	3.502.500,00	0,00	3.502.500,00	3.375.811,44	126.688,56
0601.04 Administração	3.497.500,00	0,00	3.497.500,00	3.375.811,44	121.688,56
0601.04.122 Administração Geral	3.487.500,00	0,00	3.487.500,00	3.375.811,44	111.688,56
06.01.04.122.0405 GESTÃO DAS ATIVIDADES DA SECRETARIA MUNICIPAL DE A	3.487.500,00	0,00	3.487.500,00	3.375.811,44	111.688,56
06.01.04.122.0405.1.112 REEQUIPAMENTO DA SECRETARIA DE ADMINISTRAÇÃO	42.000,00	0,00	42.000,00	40.899,57	1.100,43
4.4.90.00.00.00.00.00.001300 Aplicações Diretas	42.000,00	0,00	42.000,00	40.899,57	1.100,43
4.4.90.52.00.00.00.00.001300 Equipamentos e Material Permanente	42.000,00	0,00	42.000,00	40.899,57	1.100,43
06.01.04.122.0405.1.114 REEQUIPAMENTO DA GUARDA MUNICIPAL	5.000,00	0,00	5.000,00	0,00	5.000,00
4.4.90.00.00.00.00.00.001300 Aplicações Diretas	5.000,00	0,00	5.000,00	0,00	5.000,00
4.4.90.52.00.00.00.00.001300 Equipamentos e Material Permanente	5.000,00	0,00	5.000,00	0,00	5.000,00
06.01.04.122.0405.2.113 MANUTENÇÃO DA SECRETARIA DE ADMINISTRAÇÃO	3.435.500,00	0,00	3.435.500,00	3.330.623,17	104.876,83
3.1.90.00.00.00.00.00.001300 Aplicações Diretas	1.323.500,00	0,00	1.323.500,00	1.284.874,31	38.625,69
3.1.90.00.00.00.00.00.003700 Aplicações Diretas	1.000,00	0,00	1.000,00	1.000,00	0,00
3.1.90.04.00.00.00.00.001300 Contratação por Tempo Determinado	2.000,00	0,00	2.000,00	1.898,80	101,20
3.1.90.11.00.00.00.00.001300 Vencimentos e Vantagens Fixas - Pessoal Civil	1.063.500,00	0,00	1.063.500,00	1.057.984,61	5.515,39

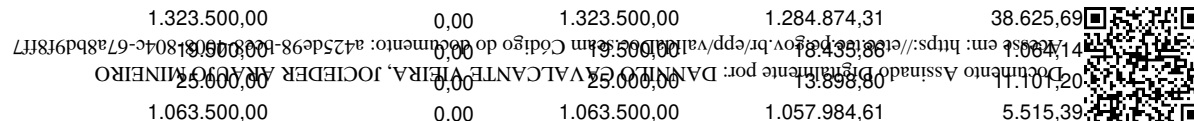

Entidade : PREFEITURA MUNICIPAL DE BOM CONSELHO

Títulos	Autorizada R\$			Realizada R\$	Diferenças R\$
	Créditos Orçamentários e Suplementares	Créditos Especiais e Extraordinários	Total		
06 SECRETARIA MUNICIPAL DE ADMINISTRAÇÃO	3.703.700,00	0,00	3.703.700,00	3.505.410,04	198.289,96
06.01 GABINETE DO SECRETÁRIO	3.502.500,00	0,00	3.502.500,00	3.375.811,44	126.688,56
0601.04 Administração	3.497.500,00	0,00	3.497.500,00	3.375.811,44	121.688,56
0601.04.122 Administração Geral	3.487.500,00	0,00	3.487.500,00	3.375.811,44	111.688,56
06.01.04.122.0405 GESTÃO DAS ATIVIDADES DA SECRETARIA MUNICIPAL DE A	3.487.500,00	0,00	3.487.500,00	3.375.811,44	111.688,56
06.01.04.122.0405.2.113 MANUTENÇÃO DA SECRETARIA DE ADMINISTRAÇÃO	3.435.500,00	0,00	3.435.500,00	3.330.623,17	104.876,83
3.1.90.13.00.00.00.00.001300 Obrigações Patronais	220.000,00	0,00	220.000,00	212.990,90	7.009,10
3.1.90.13.00.00.00.00.003700 Obrigações Patronais	19.500,00	0,00	19.500,00	18.435,86	1.064,14
3.1.90.92.00.00.00.00.001300 Despesas de Exercícios Anteriores	5.000,00	0,00	5.000,00	0,00	5.000,00
3.1.90.94.00.00.00.00.001300 Indenizações Restituições Trabalhistas	10.000,00	0,00	10.000,00	0,00	10.000,00
3.1.91.00.00.00.00.00.001300 Aplicação Direta Decorrente Operação entre Órgãos	221.000,00	0,00	221.000,00	220.811,78	188,22
3.1.91.00.00.00.00.00.003700 Aplicação Direta Decorrente Operação entre Órgãos	10.000,00	0,00	10.000,00	0,00	10.000,00
3.1.91.13.00.00.00.00.001300 Contribuições Patronais	221.000,00	0,00	221.000,00	220.811,78	188,22
3.1.91.13.00.00.00.00.003700 Contribuições Patronais	10.000,00	0,00	10.000,00	0,00	10.000,00
3.3.90.00.00.00.00.00.001300 Aplicações Diretas	1.861.500,00	0,00	1.861.500,00	1.806.501,22	54.998,78
3.3.90.14.00.00.00.00.001300 Diárias - Civil	60.000,00	0,00	60.000,00	42.224,00	17.776,00
3.3.90.30.00.00.00.00.001300 Material de Consumo	180.000,00	0,00	180.000,00	159.215,31	20.784,69
3.3.90.33.00.00.00.00.001300 Passagens e Despesas com Locomoção	5.000,00	0,00	5.000,00	2.597,36	2.402,64
3.3.90.35.00.00.00.00.001300 Serviços de Consultoria	182.000,00	0,00	182.000,00	180.000,00	2.000,00
3.3.90.36.00.00.00.00.001300 Outros Serviços de Terceiros - Pessoa Física	123.500,00	0,00	123.500,00	122.623,92	876,08
3.3.90.39.00.00.00.00.001300 Outros Serviços de Terceiros - Pessoa Jurídica	1.283.000,00	0,00	1.283.000,00	1.282.156,37	843,63
3.3.90.47.00.00.00.00.001300 Obrigações Tributárias e Contributivas	6.000,00	0,00	6.000,00	0,00	6.000,00
3.3.90.48.00.00.00.00.001300 Outros Auxílios Financeiros a Pessoas Físicas	20.000,00	0,00	20.000,00	17.684,26	2.315,74
3.3.90.92.00.00.00.00.001300 Despesas de Exercícios Anteriores	2.000,00	0,00	2.000,00	0,00	2.000,00
06.01.04.122.0405.2.115 MANUTENÇÃO DA GUARDA MUNICIPAL	5.000,00	0,00	5.000,00	4.288,70	711,30
3.3.90.00.00.00.00.00.001300 Aplicações Diretas	5.000,00	0,00	5.000,00	4.288,70	711,30
3.3.90.14.00.00.00.00.001300 Diárias - Civil	4.000,00	0,00	4.000,00	3.885,00	115,00
3.3.90.39.00.00.00.00.001300 Outros Serviços de Terceiros - Pessoa Jurídica	1.000,00	0,00	1.000,00	403,70	596,30
0601.04.123 Administração Financeira	10.000,00	0,00	10.000,00	0,00	10.000,00
06.01.04.123.0405 GESTÃO DAS ATIVIDADES DA SECRETARIA MUNICIPAL DE A	10.000,00	0,00	10.000,00	0,00	10.000,00
06.01.04.123.0405.2.901 CONTRIBUIÇÃO COMPLEMENTAR PARA COBERTURA DO DÉFICIT TÉCNICO	10.000,00	0,00	10.000,00	0,00	10.000,00
3.3.91.00.00.00.00.00.001300 Aplicação Direta Decorrente de Operação entre Órgã	10.000,00	0,00	10.000,00	0,00	10.000,00
3.3.91.97.00.00.00.00.001300 Aporte para Cobertura do Déficit Atuarial do RPPS	10.000,00	0,00	10.000,00	0,00	10.000,00



Entidade : PREFEITURA MUNICIPAL DE BOM CONSELHO

Títulos	Autorizada R\$			Realizada R\$	Diferenças R\$
	Créditos Orçamentários e Suplementares	Créditos Especiais e Extraordinários	Total		
06 SECRETARIA MUNICIPAL DE ADMINISTRAÇÃO	3.703.700,00	0,00	3.703.700,00	3.505.410,04	198.289,96
06.05 DIRETORIA DE ORÇAMENTO, REGISTRO DE PREÇOS E COMPR	162.200,00	0,00	162.200,00	129.598,60	32.601,40
0605.04 Administração	162.200,00	0,00	162.200,00	129.598,60	32.601,40
0605.04.122 Administração Geral	162.200,00	0,00	162.200,00	129.598,60	32.601,40
06.05.04.122.0405 GESTÃO DAS ATIVIDADES DA SECRETARIA MUNICIPAL DE A	162.200,00	0,00	162.200,00	129.598,60	32.601,40
06.05.04.122.0405.2.902 MANUTENÇÃO DA CONTRIBUIÇÃO PARA O IBAM, CODEAM, AMUPE E CNM	162.200,00	0,00	162.200,00	129.598,60	32.601,40
3.3.90.39.00.00.00.00.001300 Outros Serviços de Terceiros - Pessoa Jurídica	162.200,00	0,00	162.200,00	129.598,60	32.601,40
07 SECRETARIA MUNICIPAL DE FINANÇAS	5.727.000,00	0,00	5.727.000,00	5.365.119,67	361.880,33
07.01 GABINETE DO SECRETÁRIO	560.000,00	0,00	560.000,00	478.274,32	81.725,68
0701.04 Administração	552.000,00	0,00	552.000,00	478.274,32	73.725,68
0701.04.122 Administração Geral	552.000,00	0,00	552.000,00	478.274,32	73.725,68
07.01.04.122.0406 GESTÃO DAS ATIVIDADES DA SECRETARIA DE FINANÇAS	552.000,00	0,00	552.000,00	478.274,32	73.725,68
07.01.04.122.0406.2.116 MANUTENÇÃO DA SECRETARIA DE FINANÇAS	549.000,00	0,00	549.000,00	478.274,32	70.725,68
3.1.90.00.00.00.00.00.001300 Aplicações Diretas	342.500,00	0,00	342.500,00	325.576,47	16.923,53
3.1.90.00.00.00.00.00.003700 Aplicações Diretas	7.000,00	0,00	7.000,00	6.620,36	379,64
3.1.90.11.00.00.00.00.001300 Vencimentos e Vantagens Fixas - Pessoal Civil	308.000,00	0,00	308.000,00	300.160,27	7.839,73
3.1.90.13.00.00.00.00.001300 Obrigações Patronais	32.500,00	0,00	32.500,00	25.416,20	7.083,80
3.1.90.13.00.00.00.00.003700 Obrigações Patronais	7.000,00	0,00	7.000,00	6.620,36	379,64
3.1.90.94.00.00.00.00.001300 Indenizações Restituições Trabalhistas	1.000,00	0,00	1.000,00	0,00	1.000,00
3.1.90.96.00.00.00.00.001300 Ressarcimento de Despesas de Pessoal Requisitado	1.000,00	0,00	1.000,00	0,00	1.000,00
3.1.91.00.00.00.00.00.001300 Aplicação Direta Decorrente Operação entre Órgãos	52.000,00	0,00	52.000,00	51.285,21	714,79
3.1.91.00.00.00.00.00.003700 Aplicação Direta Decorrente Operação entre Órgãos	10.000,00	0,00	10.000,00	0,00	10.000,00
3.1.91.13.00.00.00.00.001300 Contribuições Patronais	52.000,00	0,00	52.000,00	51.285,21	714,79
3.1.91.13.00.00.00.00.003700 Contribuições Patronais	10.000,00	0,00	10.000,00	0,00	10.000,00
3.3.90.00.00.00.00.00.001300 Aplicações Diretas	137.500,00	0,00	137.500,00	94.792,28	42.707,72
3.3.90.14.00.00.00.00.001300 Diárias - Civil	50.000,00	0,00	50.000,00	32.830,00	17.170,00
3.3.90.30.00.00.00.00.001300 Material de Consumo	3.000,00	0,00	3.000,00	0,00	3.000,00
3.3.90.33.00.00.00.00.001300 Passagens e Despesas com Locomoção	3.000,00	0,00	3.000,00	0,00	3.000,00
3.3.90.36.00.00.00.00.001300 Outros Serviços de Terceiros - Pessoa Física	3.000,00	0,00	3.000,00	2.880,00	120,00
3.3.90.39.00.00.00.00.001300 Outros Serviços de Terceiros - Pessoa Jurídica	25.000,00	0,00	25.000,00	20.272,84	4.727,16
3.3.90.47.00.00.00.00.001300 Obrigações Tributárias e Contributivas	48.500,00	0,00	48.500,00	38.809,44	9.690,56
3.3.90.92.00.00.00.00.001300 Despesas de Exercícios Anteriores	5.000,00	0,00	5.000,00	0,00	5.000,00



Entidade : PREFEITURA MUNICIPAL DE BOM CONSELHO

Títulos	Autorizada R\$			Realizada R\$	Diferenças R\$
	Créditos Orçamentários e Suplementares	Créditos Especiais e Extraordinários	Total		
07 SECRETARIA MUNICIPAL DE FINANÇAS	5.727.000,00	0,00	5.727.000,00	5.365.119,67	361.880,33
07.01 GABINETE DO SECRETÁRIO	560.000,00	0,00	560.000,00	478.274,32	81.725,68
0701.04 Administração	552.000,00	0,00	552.000,00	478.274,32	73.725,68
0701.04.122 Administração Geral	552.000,00	0,00	552.000,00	478.274,32	73.725,68
07.01.04.122.0406 GESTÃO DAS ATIVIDADES DA SECRETARIA DE FINANÇAS	552.000,00	0,00	552.000,00	478.274,32	73.725,68
07.01.04.122.0406.2.117 TREINAMENTO E CAPACITAÇÃO DE AGENTES PÚBLICOS	3.000,00	0,00	3.000,00	0,00	3.000,00
3.3.90.00.00.00.00.00.001300 Aplicações Diretas	3.000,00	0,00	3.000,00	0,00	3.000,00
3.3.90.35.00.00.00.00.001300 Serviços de Consultoria	1.000,00	0,00	1.000,00	0,00	1.000,00
3.3.90.39.00.00.00.00.001300 Outros Serviços de Terceiros - Pessoa Jurídica	1.000,00	0,00	1.000,00	0,00	1.000,00
3.3.90.47.00.00.00.00.001300 Obrigações Tributárias e Contributivas	1.000,00	0,00	1.000,00	0,00	1.000,00
0701.28 Encargos Especiais	8.000,00	0,00	8.000,00	0,00	8.000,00
0701.28.846 Outros Encargos Especiais	8.000,00	0,00	8.000,00	0,00	8.000,00
07.01.28.846.0406 GESTÃO DAS ATIVIDADES DA SECRETARIA DE FINANÇAS	8.000,00	0,00	8.000,00	0,00	8.000,00
07.01.28.846.0406.2.116 MANUTENÇÃO DA SECRETARIA DE FINANÇAS	8.000,00	0,00	8.000,00	0,00	8.000,00
3.3.90.00.00.00.00.00.001300 Aplicações Diretas	8.000,00	0,00	8.000,00	0,00	8.000,00
3.3.90.93.00.00.00.00.001300 Indenizações e Restituições	8.000,00	0,00	8.000,00	0,00	8.000,00
07.02 DIRETORIA DE ADMINISTRAÇÃO FINANCEIRA	3.921.000,00	0,00	3.921.000,00	3.686.786,04	234.213,96
0702.04 Administração	192.000,00	0,00	192.000,00	186.702,56	5.297,44
0702.04.122 Administração Geral	192.000,00	0,00	192.000,00	186.702,56	5.297,44
07.02.04.122.0406 GESTÃO DAS ATIVIDADES DA SECRETARIA DE FINANÇAS	192.000,00	0,00	192.000,00	186.702,56	5.297,44
07.02.04.122.0406.1.115 REEQUIPAMENTO DA SECRETARIA DE FINANÇAS	5.000,00	0,00	5.000,00	702,56	4.297,44
4.4.90.00.00.00.00.00.001300 Aplicações Diretas	5.000,00	0,00	5.000,00	702,56	4.297,44
4.4.90.52.00.00.00.00.001300 Equipamentos e Material Permanente	5.000,00	0,00	5.000,00	702,56	4.297,44
07.02.04.122.0406.2.119 CONTRATAÇÃO DE CONSULTORIAS TÉCNICAS E JURÍDICAS	187.000,00	0,00	187.000,00	186.000,00	1.000,00
3.3.90.00.00.00.00.00.001300 Aplicações Diretas	187.000,00	0,00	187.000,00	186.000,00	1.000,00
3.3.90.35.00.00.00.00.001300 Serviços de Consultoria	187.000,00	0,00	187.000,00	186.000,00	1.000,00



Entidade : PREFEITURA MUNICIPAL DE BOM CONSELHO

Títulos	Autorizada R\$			Realizada R\$	Diferenças R\$
	Créditos Orçamentários e Suplementares	Créditos Especiais e Extraordinários	Total		
08 SECRETARIA DE PLANEJAMENTO E DESENV. ECONÔMICO	236.500,00	0,00	236.500,00	179.022,72	57.477,28
08.01 GABINETE DO SECRETÁRIO	221.500,00	0,00	221.500,00	179.022,72	42.477,28
0801.04 Administração	221.500,00	0,00	221.500,00	179.022,72	42.477,28
0801.04.122 Administração Geral	221.500,00	0,00	221.500,00	179.022,72	42.477,28
08.01.04.122.0407 GESTÃO DAS ATIVIDADES DA SECRETARIA DE PLANEJAMENT	221.500,00	0,00	221.500,00	179.022,72	42.477,28
08.01.04.122.0407.2.121 MANUTENÇÃO DA SECRETARIA DE PLANEJAMENTO E DESENVOLVIMENTO	221.500,00	0,00	221.500,00	179.022,72	42.477,28
3.1.90.00.00.00.00.00.001300 Aplicações Diretas	181.000,00	0,00	181.000,00	168.478,40	12.521,60
3.1.90.00.00.00.00.00.003700 Aplicações Diretas	7.500,00	0,00	7.500,00	7.294,32	205,68
3.1.90.11.00.00.00.00.001300 Vencimentos e Vantagens Fixas - Pessoal Civil	147.000,00	0,00	147.000,00	144.076,00	2.924,00
3.1.90.13.00.00.00.00.001300 Obrigações Patronais	32.000,00	0,00	32.000,00	24.402,40	7.597,60
3.1.90.13.00.00.00.00.003700 Obrigações Patronais	7.500,00	0,00	7.500,00	7.294,32	205,68
3.1.90.94.00.00.00.00.001300 Indenizações Restituições Trabalhistas	1.000,00	0,00	1.000,00	0,00	1.000,00
3.1.90.96.00.00.00.00.001300 Ressarcimento de Despesas de Pessoal Requisitado	1.000,00	0,00	1.000,00	0,00	1.000,00
3.3.90.00.00.00.00.00.001300 Aplicações Diretas	33.000,00	0,00	33.000,00	3.250,00	29.750,00
3.3.90.14.00.00.00.00.001300 Diárias - Civil	16.000,00	0,00	16.000,00	3.250,00	12.750,00
3.3.90.30.00.00.00.00.001300 Material de Consumo	5.000,00	0,00	5.000,00	0,00	5.000,00
3.3.90.33.00.00.00.00.001300 Passagens e Despesas com Locomoção	3.000,00	0,00	3.000,00	0,00	3.000,00
3.3.90.36.00.00.00.00.001300 Outros Serviços de Terceiros - Pessoa Física	2.000,00	0,00	2.000,00	0,00	2.000,00
3.3.90.39.00.00.00.00.001300 Outros Serviços de Terceiros - Pessoa Jurídica	1.000,00	0,00	1.000,00	0,00	1.000,00
3.3.90.47.00.00.00.00.001300 Obrigações Tributárias e Contributivas	1.000,00	0,00	1.000,00	0,00	1.000,00
3.3.90.92.00.00.00.00.001300 Despesas de Exercícios Anteriores	5.000,00	0,00	5.000,00	0,00	5.000,00
08.02 DIRETORIA DE PLANEJAMENTO	5.000,00	0,00	5.000,00	0,00	5.000,00
0802.04 Administração	5.000,00	0,00	5.000,00	0,00	5.000,00
0802.04.122 Administração Geral	5.000,00	0,00	5.000,00	0,00	5.000,00
08.02.04.122.0407 GESTÃO DAS ATIVIDADES DA SECRETARIA DE PLANEJAMENT	5.000,00	0,00	5.000,00	0,00	5.000,00
08.02.04.122.0407.1.120 REEQUIPAMENTO DA SECRETARIA DE PLANEJAMENTO E DESENVOLVIMEN	5.000,00	0,00	5.000,00	0,00	5.000,00
4.4.90.00.00.00.00.00.001300 Aplicações Diretas	5.000,00	0,00	5.000,00	0,00	5.000,00
4.4.90.52.00.00.00.00.001300 Equipamentos e Material Permanente	5.000,00	0,00	5.000,00	0,00	5.000,00



Entidade : PREFEITURA MUNICIPAL DE BOM CONSELHO

Títulos	Autorizada R\$			Realizada R\$	Diferenças R\$
	Créditos Orçamentários e Suplementares	Créditos Especiais e Extraordinários	Total		
12 SECRETARIA MUNICIPAL DE INFRAESTRUTURA E DESENVOLV	12.282.600,00	0,00	12.282.600,00	11.514.242,93	768.357,07
12.02 DIRETORIA DE DESENVOLVIMENTO E SERVIÇOS URBANOS	5.037.100,00	0,00	5.037.100,00	4.992.615,67	44.484,33
1202.15 Urbanismo	5.025.100,00	0,00	5.025.100,00	4.992.615,67	32.484,33
1202.15.451 Infra-Estrutura Urbana	101.100,00	0,00	101.100,00	93.841,72	7.258,28
12.02.15.451.0410 GESTÃO DAS ATIVIDADES DA SECRETARIA MUNICIPAL DE I	101.100,00	0,00	101.100,00	93.841,72	7.258,28
12.02.15.451.0410.1.161 ELABORAÇÃO DE PROJETOS DE INFRAESTRUTURA	100.000,00	0,00	100.000,00	93.841,72	6.158,28
4.4.90.00.00.00.00.00.001300 Aplicações Diretas	100.000,00	0,00	100.000,00	93.841,72	6.158,28
4.4.90.51.00.00.00.00.001300 Obras e Instalações	100.000,00	0,00	100.000,00	93.841,72	6.158,28
12.02.15.451.0410.1.908 AQUISIÇÃO DE CONTAINERS E CAÇAMBAS ESTACIONÁRIAS PARA COLETA	1.100,00	0,00	1.100,00	0,00	1.100,00
4.4.90.00.00.00.00.00.001300 Aplicações Diretas	1.100,00	0,00	1.100,00	0,00	1.100,00
4.4.90.52.00.00.00.00.001300 Equipamentos e Material Permanente	1.100,00	0,00	1.100,00	0,00	1.100,00
1202.15.452 Serviços Urbanos	4.924.000,00	0,00	4.924.000,00	4.898.773,95	25.226,05
12.02.15.452.0410 GESTÃO DAS ATIVIDADES DA SECRETARIA MUNICIPAL DE I	4.924.000,00	0,00	4.924.000,00	4.898.773,95	25.226,05
12.02.15.452.0410.2.151 MANUTENÇÃO DOS SERVIÇOS DE LIMPEZA PÚBLICA E/OU LIXO HOSPITAL/	4.227.000,00	0,00	4.227.000,00	4.222.882,19	4.117,81
3.3.90.00.00.00.00.00.001300 Aplicações Diretas	4.227.000,00	0,00	4.227.000,00	4.222.882,19	4.117,81
3.3.90.30.00.00.00.00.001300 Material de Consumo	1.000,00	0,00	1.000,00	0,00	1.000,00
3.3.90.34.00.00.00.00.001300 Outras Desp. Pessoal Decor. Cont. Terceirização	1.000,00	0,00	1.000,00	0,00	1.000,00
3.3.90.36.00.00.00.00.001300 Outros Serviços de Terceiros - Pessoa Física	1.000,00	0,00	1.000,00	720,00	280,00
3.3.90.37.00.00.00.00.001300 Locação de Mão-de-obra	1.000,00	0,00	1.000,00	0,00	1.000,00
3.3.90.39.00.00.00.00.001300 Outros Serviços de Terceiros - Pessoa Jurídica	4.223.000,00	0,00	4.223.000,00	4.222.162,19	837,81
12.02.15.452.0410.2.152 MANUTENÇÃO DOS CEMITÉRIOS	11.000,00	0,00	11.000,00	1.934,57	9.065,43
3.3.90.00.00.00.00.00.001300 Aplicações Diretas	11.000,00	0,00	11.000,00	1.934,57	9.065,43
3.3.90.30.00.00.00.00.001300 Material de Consumo	5.000,00	0,00	5.000,00	0,00	5.000,00
3.3.90.36.00.00.00.00.001300 Outros Serviços de Terceiros - Pessoa Física	3.000,00	0,00	3.000,00	0,00	3.000,00
3.3.90.39.00.00.00.00.001300 Outros Serviços de Terceiros - Pessoa Jurídica	3.000,00	0,00	3.000,00	1.934,57	1.065,43
12.02.15.452.0410.2.153 MANUTENÇÃO DA ILUMINAÇÃO PÚBLICA	686.000,00	0,00	686.000,00	673.957,19	12.042,81
3.3.90.00.00.00.00.00.001300 Aplicações Diretas	686.000,00	0,00	686.000,00	673.957,19	12.042,81
3.3.90.30.00.00.00.00.001300 Material de Consumo	11.000,00	0,00	11.000,00	7.700,00	3.300,00
3.3.90.36.00.00.00.00.001300 Outros Serviços de Terceiros - Pessoa Física	5.000,00	0,00	5.000,00	0,00	5.000,00
3.3.90.39.00.00.00.00.001300 Outros Serviços de Terceiros - Pessoa Jurídica	670.000,00	0,00	670.000,00	666.257,19	3.742,81



Entidade : PREFEITURA MUNICIPAL DE BOM CONSELHO

Títulos	Autorizada R\$			Realizada R\$	Diferenças R\$
	Créditos Orçamentários e Suplementares	Créditos Especiais e Extraordinários	Total		
12 SECRETARIA MUNICIPAL DE INFRAESTRUTURA E DESENVOLV	12.282.600,00	0,00	12.282.600,00	11.514.242,93	768.357,07
12.02 DIRETORIA DE DESENVOLVIMENTO E SERVIÇOS URBANOS	5.037.100,00	0,00	5.037.100,00	4.992.615,67	44.484,33
1202.18 Gestão Ambiental	5.000,00	0,00	5.000,00	0,00	5.000,00
1202.18.541 Preservação e Conservação Ambiental	5.000,00	0,00	5.000,00	0,00	5.000,00
12.02.18.541.0410 GESTÃO DAS ATIVIDADES DA SECRETARIA MUNICIPAL DE I	5.000,00	0,00	5.000,00	0,00	5.000,00
12.02.18.541.0410.1.911 CONSTRUÇÃO DE USINA DE RECICLAGEM DE LIXO EM BOM CONSELHO	5.000,00	0,00	5.000,00	0,00	5.000,00
4.4.90.00.00.00.00.001300 Aplicações Diretas	5.000,00	0,00	5.000,00	0,00	5.000,00
4.4.90.51.00.00.00.001300 Obras e Instalações	5.000,00	0,00	5.000,00	0,00	5.000,00
1202.25 Energia	7.000,00	0,00	7.000,00	0,00	7.000,00
1202.25.752 Energia Elétrica	7.000,00	0,00	7.000,00	0,00	7.000,00
12.02.25.752.0410 GESTÃO DAS ATIVIDADES DA SECRETARIA MUNICIPAL DE I	7.000,00	0,00	7.000,00	0,00	7.000,00
12.02.25.752.0410.1.159 EXPANSÃO DA ILUMINAÇÃO PÚBLICA	7.000,00	0,00	7.000,00	0,00	7.000,00
4.4.90.00.00.00.00.001300 Aplicações Diretas	7.000,00	0,00	7.000,00	0,00	7.000,00
4.4.90.51.00.00.00.001300 Obras e Instalações	7.000,00	0,00	7.000,00	0,00	7.000,00
12.03 DIRETORIA DE OBRAS E INFRAESTRUTURA	1.854.000,00	0,00	1.854.000,00	1.589.468,25	264.531,75
1203.10 Saúde	5.000,00	0,00	5.000,00	0,00	5.000,00
1203.10.303 Suporte Profilático e Terapêutico	5.000,00	0,00	5.000,00	0,00	5.000,00
12.03.10.303.1501 INFRA ESTRUTURA MUNICIPAL DO FEM	5.000,00	0,00	5.000,00	0,00	5.000,00
12.03.10.303.1501.1.899 CONSTRUÇÃO, REFORMA E/OU AMPLIAÇÃO DO PRÉDIO DO HOSPITAL COM	5.000,00	0,00	5.000,00	0,00	5.000,00
4.4.90.00.00.00.00.006900 Aplicações Diretas	5.000,00	0,00	5.000,00	0,00	5.000,00
4.4.90.51.00.00.00.006900 Obras e Instalações	5.000,00	0,00	5.000,00	0,00	5.000,00
1203.15 Urbanismo	1.752.000,00	0,00	1.752.000,00	1.539.989,08	212.010,92
1203.15.451 Infra-Estrutura Urbana	1.750.000,00	0,00	1.750.000,00	1.539.989,08	210.010,92
12.03.15.451.0410 GESTÃO DAS ATIVIDADES DA SECRETARIA MUNICIPAL DE I	1.700.000,00	0,00	1.700.000,00	1.539.989,08	160.010,92
12.03.15.451.0410.1.148 CONSTRUÇÃO, AMPLIAÇÃO E RESTAURAÇÃO DE PRÉDIOS PUBLICOS	1.000,00	0,00	1.000,00	0,00	1.000,00
4.4.90.00.00.00.00.001300 Aplicações Diretas	1.000,00	0,00	1.000,00	0,00	1.000,00
4.4.90.51.00.00.00.001300 Obras e Instalações	1.000,00	0,00	1.000,00	0,00	1.000,00
12.03.15.451.0410.1.156 CONSTRUÇÃO, RESTAURAÇÃO DE PRAÇAS, PARQUES E JARDINS	36.500,00	0,00	36.500,00	0,00	36.500,00
4.4.90.00.00.00.00.001300 Aplicações Diretas	20.000,00	0,00	20.000,00	0,00	20.000,00



Entidade : PREFEITURA MUNICIPAL DE BOM CONSELHO

Títulos	Autorizada R\$			Realizada R\$	Diferenças R\$
	Créditos Orçamentários e Suplementares	Créditos Especiais e Extraordinários	Total		
12 SECRETARIA MUNICIPAL DE INFRAESTRUTURA E DESENVOLV	12.282.600,00	0,00	12.282.600,00	11.514.242,93	768.357,07
12.03 DIRETORIA DE OBRAS E INFRAESTRUTURA	1.854.000,00	0,00	1.854.000,00	1.589.468,25	264.531,75
1203.15 Urbanismo	1.752.000,00	0,00	1.752.000,00	1.539.989,08	212.010,92
1203.15.451 Infra-Estrutura Urbana	1.750.000,00	0,00	1.750.000,00	1.539.989,08	210.010,92
12.03.15.451.0410 GESTÃO DAS ATIVIDADES DA SECRETARIA MUNICIPAL DE I	1.700.000,00	0,00	1.700.000,00	1.539.989,08	160.010,92
12.03.15.451.0410.1.156 CONSTRUÇÃO, RESTAURAÇÃO DE PRAÇAS, PARQUES E JARDINS	36.500,00	0,00	36.500,00	0,00	36.500,00
4.4.90.00.00.00.00.002800 Aplicações Diretas	16.500,00	0,00	16.500,00	0,00	16.500,00
4.4.90.51.00.00.00.001300 Obras e Instalações	10.000,00	0,00	10.000,00	0,00	10.000,00
4.4.90.51.00.00.00.002800 Obras e Instalações	6.500,00	0,00	6.500,00	0,00	6.500,00
4.4.90.52.00.00.00.001300 Equipamentos e Material Permanente	10.000,00	0,00	10.000,00	0,00	10.000,00
4.4.90.52.00.00.00.002800 Equipamentos e Material Permanente	10.000,00	0,00	10.000,00	0,00	10.000,00
12.03.15.451.0410.1.158 CONSTRUÇÃO, AMPLIAÇÃO E RESTAURAÇÃO DE CEMITÉRIOS	10.000,00	0,00	10.000,00	0,00	10.000,00
4.4.90.00.00.00.00.001300 Aplicações Diretas	10.000,00	0,00	10.000,00	0,00	10.000,00
4.4.90.51.00.00.00.001300 Obras e Instalações	10.000,00	0,00	10.000,00	0,00	10.000,00
12.03.15.451.0410.1.170 CONTRUÇÃO, REFORMA E/OU AMPLIAÇÃO DE ALBERGUE PARA ACOLHER	5.500,00	0,00	5.500,00	0,00	5.500,00
4.4.90.00.00.00.00.001300 Aplicações Diretas	5.500,00	0,00	5.500,00	0,00	5.500,00
4.4.90.51.00.00.00.001300 Obras e Instalações	500,00	0,00	500,00	0,00	500,00
4.4.90.52.00.00.00.001300 Equipamentos e Material Permanente	5.000,00	0,00	5.000,00	0,00	5.000,00
12.03.15.451.0410.1.708 CONSTRUÇÃO, REFORMA E/OU AMPLIAÇÃO DA RODOVIÁRIA MUNICIPAL C	10.000,00	0,00	10.000,00	0,00	10.000,00
4.4.90.00.00.00.00.002800 Aplicações Diretas	10.000,00	0,00	10.000,00	0,00	10.000,00
4.4.90.51.00.00.00.002800 Obras e Instalações	10.000,00	0,00	10.000,00	0,00	10.000,00
12.03.15.451.0410.1.709 CONSTRUÇÃO, REFORMA E/OU AMPLIAÇÃO DE MATADOURO PÚBLICO COM	10.000,00	0,00	10.000,00	0,00	10.000,00
4.4.90.00.00.00.00.002800 Aplicações Diretas	10.000,00	0,00	10.000,00	0,00	10.000,00
4.4.90.51.00.00.00.002800 Obras e Instalações	10.000,00	0,00	10.000,00	0,00	10.000,00
12.03.15.451.0410.1.713 CONSTRUÇÃO DE PASSAGENS MOLHADAS COM RECURSOS DE CONVÊNIO	10.000,00	0,00	10.000,00	0,00	10.000,00
4.4.90.00.00.00.00.002800 Aplicações Diretas	10.000,00	0,00	10.000,00	0,00	10.000,00
4.4.90.51.00.00.00.002800 Obras e Instalações	10.000,00	0,00	10.000,00	0,00	10.000,00
12.03.15.451.0410.1.718 CONSTRUÇÃO DE SANEAMENTO, ESGOTAMENTO SANITARIO E REVITALIZ	10.000,00	0,00	10.000,00	0,00	10.000,00
4.4.90.00.00.00.00.001300 Aplicações Diretas	5.000,00	0,00	5.000,00	0,00	5.000,00



Entidade : PREFEITURA MUNICIPAL DE BOM CONSELHO

Títulos	Autorizada R\$			Realizada R\$	Diferenças R\$
	Créditos Orçamentários e Suplementares	Créditos Especiais e Extraordinários	Total		
12 SECRETARIA MUNICIPAL DE INFRAESTRUTURA E DESENVOLV	12.282.600,00	0,00	12.282.600,00	11.514.242,93	768.357,07
12.03 DIRETORIA DE OBRAS E INFRAESTRUTURA	1.854.000,00	0,00	1.854.000,00	1.589.468,25	264.531,75
1203.15 Urbanismo	1.752.000,00	0,00	1.752.000,00	1.539.989,08	212.010,92
1203.15.451 Infra-Estrutura Urbana	1.750.000,00	0,00	1.750.000,00	1.539.989,08	210.010,92
12.03.15.451.0410 GESTÃO DAS ATIVIDADES DA SECRETARIA MUNICIPAL DE I	1.700.000,00	0,00	1.700.000,00	1.539.989,08	160.010,92
12.03.15.451.0410.1.718 CONSTRUÇÃO DE SANEAMENTO, ESGOTAMENTO SANITARIO E REVITALIZ	10.000,00	0,00	10.000,00	0,00	10.000,00
4.4.90.00.00.00.00.002800 Aplicações Diretas	5.000,00	0,00	5.000,00	0,00	5.000,00
4.4.90.51.00.00.00.001300 Obras e Instalações	5.000,00	0,00	5.000,00	0,00	5.000,00
4.4.90.51.00.00.00.002800 Obras e Instalações	5.000,00	0,00	5.000,00	0,00	5.000,00
12.03.15.451.0410.1.920 MANUTENÇÃO E AMPLIAÇÃO DO PÁTIO DE EVENTOS	12.000,00	0,00	12.000,00	0,00	12.000,00
4.4.90.00.00.00.00.001300 Aplicações Diretas	6.000,00	0,00	6.000,00	0,00	6.000,00
4.4.90.00.00.00.00.002800 Aplicações Diretas	6.000,00	0,00	6.000,00	0,00	6.000,00
4.4.90.51.00.00.00.001300 Obras e Instalações	5.000,00	0,00	5.000,00	0,00	5.000,00
4.4.90.51.00.00.00.002800 Obras e Instalações	5.000,00	0,00	5.000,00	0,00	5.000,00
4.4.90.52.00.00.00.001300 Equipamentos e Material Permanente	1.000,00	0,00	1.000,00	0,00	1.000,00
4.4.90.52.00.00.00.002800 Equipamentos e Material Permanente	1.000,00	0,00	1.000,00	0,00	1.000,00
12.03.15.451.0410.1.921 PAVIMENTAÇÃO ASFALTICA E/OU DE PARALELEPIPEDO DAS RUAS E AVENII	1.545.000,00	0,00	1.545.000,00	1.539.989,08	5.010,92
4.4.90.00.00.00.00.001300 Aplicações Diretas	1.000,00	0,00	1.000,00	0,00	1.000,00
4.4.90.00.00.00.00.002800 Aplicações Diretas	1.544.000,00	0,00	1.544.000,00	1.539.989,08	4.010,92
4.4.90.51.00.00.00.001300 Obras e Instalações	1.000,00	0,00	1.000,00	0,00	1.000,00
4.4.90.51.00.00.00.002800 Obras e Instalações	1.544.000,00	0,00	1.544.000,00	1.539.989,08	4.010,92
12.03.15.451.0410.1.927 PAVIMENTAÇÃO ASFALTICA E/OU DE PARALELEPIPEDO DAS RUAS E AVENII	42.000,00	0,00	42.000,00	0,00	42.000,00
4.4.90.00.00.00.00.003200 Aplicações Diretas	42.000,00	0,00	42.000,00	0,00	42.000,00
4.4.90.51.00.00.00.003200 Obras e Instalações	32.000,00	0,00	32.000,00	0,00	32.000,00
4.4.90.52.00.00.00.003200 Equipamentos e Material Permanente	10.000,00	0,00	10.000,00	0,00	10.000,00
12.03.15.451.0410.2.706 MANUTENÇÃO DO PÁTIO DE EVENTOS	8.000,00	0,00	8.000,00	0,00	8.000,00
3.3.90.00.00.00.00.001300 Aplicações Diretas	8.000,00	0,00	8.000,00	0,00	8.000,00
3.3.90.30.00.00.00.001300 Material de Consumo	5.000,00	0,00	5.000,00	0,00	5.000,00
3.3.90.36.00.00.00.001300 Outros Serviços de Terceiros - Pessoa Física	2.000,00	0,00	2.000,00	0,00	2.000,00
3.3.90.39.00.00.00.001300 Outros Serviços de Terceiros - Pessoa Jurídica	1.000,00	0,00	1.000,00	0,00	1.000,00



Entidade : PREFEITURA MUNICIPAL DE BOM CONSELHO

Títulos	Autorizada R\$			Realizada R\$	Diferenças R\$
	Créditos Orçamentários e Suplementares	Créditos Especiais e Extraordinários	Total		
12 SECRETARIA MUNICIPAL DE INFRAESTRUTURA E DESENVOLV	12.282.600,00	0,00	12.282.600,00	11.514.242,93	768.357,07
12.03 DIRETORIA DE OBRAS E INFRAESTRUTURA	1.854.000,00	0,00	1.854.000,00	1.589.468,25	264.531,75
1203.15 Urbanismo	1.752.000,00	0,00	1.752.000,00	1.539.989,08	212.010,92
1203.15.451 Infra-Estrutura Urbana	1.750.000,00	0,00	1.750.000,00	1.539.989,08	210.010,92
12.03.15.451.1502 INFRA ESTRUTURA MUNICIPAL	50.000,00	0,00	50.000,00	0,00	50.000,00
12.03.15.451.1502.1.917 REVITALIZAÇÃO E CONSTRUÇÃO DOS ACESSOS DA CIDADE	10.000,00	0,00	10.000,00	0,00	10.000,00
4.4.90.00.00.00.00.001300 Aplicações Diretas	5.000,00	0,00	5.000,00	0,00	5.000,00
4.4.90.00.00.00.00.002800 Aplicações Diretas	5.000,00	0,00	5.000,00	0,00	5.000,00
4.4.90.51.00.00.00.001300 Obras e Instalações	5.000,00	0,00	5.000,00	0,00	5.000,00
4.4.90.51.00.00.00.002800 Obras e Instalações	5.000,00	0,00	5.000,00	0,00	5.000,00
12.03.15.451.1502.1.918 REVITALIZAÇÃO E URBANIZAÇÃO DAS PRAÇAS, PARQUES E JARDINS	20.000,00	0,00	20.000,00	0,00	20.000,00
4.4.90.00.00.00.00.001300 Aplicações Diretas	10.000,00	0,00	10.000,00	0,00	10.000,00
4.4.90.00.00.00.00.002800 Aplicações Diretas	10.000,00	0,00	10.000,00	0,00	10.000,00
4.4.90.51.00.00.00.001300 Obras e Instalações	10.000,00	0,00	10.000,00	0,00	10.000,00
4.4.90.51.00.00.00.002800 Obras e Instalações	10.000,00	0,00	10.000,00	0,00	10.000,00
12.03.15.451.1502.1.919 REURBANIZAÇÃO DOS CANTEIROS CENTRAIS	20.000,00	0,00	20.000,00	0,00	20.000,00
4.4.90.00.00.00.00.001300 Aplicações Diretas	10.000,00	0,00	10.000,00	0,00	10.000,00
4.4.90.00.00.00.00.002800 Aplicações Diretas	10.000,00	0,00	10.000,00	0,00	10.000,00
4.4.90.51.00.00.00.001300 Obras e Instalações	10.000,00	0,00	10.000,00	0,00	10.000,00
4.4.90.51.00.00.00.002800 Obras e Instalações	10.000,00	0,00	10.000,00	0,00	10.000,00
1203.15.845 Outras Transferências	2.000,00	0,00	2.000,00	0,00	2.000,00
12.03.15.845.0410 GESTÃO DAS ATIVIDADES DA SECRETARIA MUNICIPAL DE I	2.000,00	0,00	2.000,00	0,00	2.000,00
12.03.15.845.0410.2.104 CONSÓRCIOS COM OUTROS MUNICÍPIOS	2.000,00	0,00	2.000,00	0,00	2.000,00
3.3.90.00.00.00.00.001300 Aplicações Diretas	2.000,00	0,00	2.000,00	0,00	2.000,00
3.3.90.36.00.00.00.001300 Outros Serviços de Terceiros - Pessoa Física	1.000,00	0,00	1.000,00	0,00	1.000,00
3.3.90.39.00.00.00.001300 Outros Serviços de Terceiros - Pessoa Jurídica	1.000,00	0,00	1.000,00	0,00	1.000,00
1203.18 Gestão Ambiental	77.000,00	0,00	77.000,00	49.479,17	27.520,83
1203.18.541 Preservação e Conservação Ambiental	77.000,00	0,00	77.000,00	49.479,17	27.520,83
12.03.18.541.0410 GESTÃO DAS ATIVIDADES DA SECRETARIA MUNICIPAL DE I	77.000,00	0,00	77.000,00	49.479,17	27.520,83
12.03.18.541.0410.1.910 OBRAS DE INFRAESTRUTURA E MELHORIAS AMBIENTAIS	50.000,00	0,00	50.000,00	49.479,17	520,83
4.4.90.00.00.00.00.001300 Aplicações Diretas	50.000,00	0,00	50.000,00	49.479,17	520,83



Entidade : PREFEITURA MUNICIPAL DE BOM CONSELHO

Títulos	Autorizada R\$			Realizada R\$	Diferenças R\$
	Créditos Orçamentários e Suplementares	Créditos Especiais e Extraordinários	Total		
12 SECRETARIA MUNICIPAL DE INFRAESTRUTURA E DESENVOLV	12.282.600,00	0,00	12.282.600,00	11.514.242,93	768.357,07
12.03 DIRETORIA DE OBRAS E INFRAESTRUTURA	1.854.000,00	0,00	1.854.000,00	1.589.468,25	264.531,75
1203.18 Gestão Ambiental	77.000,00	0,00	77.000,00	49.479,17	27.520,83
1203.18.541 Preservação e Conservação Ambiental	77.000,00	0,00	77.000,00	49.479,17	27.520,83
12.03.18.541.0410 GESTÃO DAS ATIVIDADES DA SECRETARIA MUNICIPAL DE I	77.000,00	0,00	77.000,00	49.479,17	27.520,83
12.03.18.541.0410.1.910 OBRAS DE INFRAESTRUTURA E MELHORIAS AMBIENTAIS	50.000,00	0,00	50.000,00	49.479,17	520,83
4.4.90.51.00.00.00.00.001300 Obras e Instalações	50.000,00	0,00	50.000,00	49.479,17	520,83
12.03.18.541.0410.1.922 CONSTRUÇÃO DE ATERRO SANITÁRIO	15.000,00	0,00	15.000,00	0,00	15.000,00
4.4.90.00.00.00.00.00.001300 Aplicações Diretas	10.000,00	0,00	10.000,00	0,00	10.000,00
4.4.90.00.00.00.00.00.002800 Aplicações Diretas	5.000,00	0,00	5.000,00	0,00	5.000,00
4.4.90.51.00.00.00.00.001300 Obras e Instalações	5.000,00	0,00	5.000,00	0,00	5.000,00
4.4.90.51.00.00.00.00.002800 Obras e Instalações	5.000,00	0,00	5.000,00	0,00	5.000,00
4.4.90.61.00.00.00.00.001300 Aquisição de Imóveis	5.000,00	0,00	5.000,00	0,00	5.000,00
12.03.18.541.0410.2.427 MANUTENÇÃO DO ATERRO SANITÁRIO	12.000,00	0,00	12.000,00	0,00	12.000,00
3.3.90.00.00.00.00.00.001300 Aplicações Diretas	12.000,00	0,00	12.000,00	0,00	12.000,00
3.3.90.30.00.00.00.00.001300 Material de Consumo	4.000,00	0,00	4.000,00	0,00	4.000,00
3.3.90.35.00.00.00.00.001300 Serviços de Consultoria	1.000,00	0,00	1.000,00	0,00	1.000,00
3.3.90.36.00.00.00.00.001300 Outros Serviços de Terceiros - Pessoa Física	2.000,00	0,00	2.000,00	0,00	2.000,00
3.3.90.39.00.00.00.00.001300 Outros Serviços de Terceiros - Pessoa Jurídica	5.000,00	0,00	5.000,00	0,00	5.000,00
1203.20 Agricultura	20.000,00	0,00	20.000,00	0,00	20.000,00
1203.20.605 Abastecimento	20.000,00	0,00	20.000,00	0,00	20.000,00
12.03.20.605.0410 GESTÃO DAS ATIVIDADES DA SECRETARIA MUNICIPAL DE I	20.000,00	0,00	20.000,00	0,00	20.000,00
12.03.20.605.0410.1.167 CONSTRUÇÃO, AMPLIAÇÃO E RESTAURAÇÃO DE MERCADOS,MATADOURC	20.000,00	0,00	20.000,00	0,00	20.000,00
4.4.90.00.00.00.00.00.001300 Aplicações Diretas	10.000,00	0,00	10.000,00	0,00	10.000,00
4.4.90.00.00.00.00.00.002800 Aplicações Diretas	10.000,00	0,00	10.000,00	0,00	10.000,00
4.4.90.51.00.00.00.00.001300 Obras e Instalações	10.000,00	0,00	10.000,00	0,00	10.000,00
4.4.90.51.00.00.00.00.002800 Obras e Instalações	10.000,00	0,00	10.000,00	0,00	10.000,00



Entidade : PREFEITURA MUNICIPAL DE BOM CONSELHO

Títulos	Autorizada R\$			Realizada R\$	Diferenças R\$
	Créditos Orçamentários e Suplementares	Créditos Especiais e Extraordinários	Total		
12 SECRETARIA MUNICIPAL DE INFRAESTRUTURA E DESENVOLV	12.282.600,00	0,00	12.282.600,00	11.514.242,93	768.357,07
12.04 DIRETORIA DE ESTRADAS, TRANSPORTE E LAZER	1.040.500,00	0,00	1.040.500,00	945.391,41	95.108,59
1204.15 Urbanismo	220.500,00	0,00	220.500,00	163.113,81	57.386,19
1204.15.451 Infra-Estrutura Urbana	220.500,00	0,00	220.500,00	163.113,81	57.386,19
12.04.15.451.0410 GESTÃO DAS ATIVIDADES DA SECRETARIA MUNICIPAL DE I	220.500,00	0,00	220.500,00	163.113,81	57.386,19
12.04.15.451.0410.1.149 CONSTRUÇÃO,AMPLIAÇÃO, E RECUPERAÇÃO DE CALÇAMENTOS,CALÇAD	202.000,00	0,00	202.000,00	163.113,81	38.886,19
4.4.90.00.00.00.00.001300 Aplicações Diretas	195.000,00	0,00	195.000,00	163.113,81	31.886,19
4.4.90.00.00.00.00.002800 Aplicações Diretas	1.000,00	0,00	1.000,00	0,00	1.000,00
4.4.90.00.00.00.00.003200 Aplicações Diretas	6.000,00	0,00	6.000,00	0,00	6.000,00
4.4.90.51.00.00.00.001300 Obras e Instalações	195.000,00	0,00	195.000,00	163.113,81	31.886,19
4.4.90.51.00.00.00.002800 Obras e Instalações	1.000,00	0,00	1.000,00	0,00	1.000,00
4.4.90.51.00.00.00.003200 Obras e Instalações	6.000,00	0,00	6.000,00	0,00	6.000,00
12.04.15.451.0410.1.882 REFORMA DO TEATRO MUNICIPAL CONHECIDO COMO CUSCUZ	10.000,00	0,00	10.000,00	0,00	10.000,00
4.4.90.00.00.00.00.001300 Aplicações Diretas	5.000,00	0,00	5.000,00	0,00	5.000,00
4.4.90.00.00.00.00.002800 Aplicações Diretas	5.000,00	0,00	5.000,00	0,00	5.000,00
4.4.90.51.00.00.00.001300 Obras e Instalações	5.000,00	0,00	5.000,00	0,00	5.000,00
4.4.90.51.00.00.00.002800 Obras e Instalações	5.000,00	0,00	5.000,00	0,00	5.000,00
12.04.15.451.0410.1.883 CONSTRUÇÃO DE QUADRAS E CAMPOS DE FUTEBOL	8.500,00	0,00	8.500,00	0,00	8.500,00
4.4.90.00.00.00.00.002800 Aplicações Diretas	8.500,00	0,00	8.500,00	0,00	8.500,00
4.4.90.51.00.00.00.002800 Obras e Instalações	8.500,00	0,00	8.500,00	0,00	8.500,00
1204.26 Transporte	805.000,00	0,00	805.000,00	782.277,60	22.722,40
1204.26.451 Infra-Estrutura Urbana	805.000,00	0,00	805.000,00	782.277,60	22.722,40
12.04.26.451.0410 GESTÃO DAS ATIVIDADES DA SECRETARIA MUNICIPAL DE I	805.000,00	0,00	805.000,00	782.277,60	22.722,40
12.04.26.451.0410.1.168 CONSTRUÇÃO, AMPLIAÇÃO DE VIAS RURAIS, INCLUSIVE PONTES E BUEIR	20.000,00	0,00	20.000,00	0,00	20.000,00
4.4.90.00.00.00.00.001300 Aplicações Diretas	10.000,00	0,00	10.000,00	0,00	10.000,00
4.4.90.00.00.00.00.002800 Aplicações Diretas	10.000,00	0,00	10.000,00	0,00	10.000,00
4.4.90.51.00.00.00.001300 Obras e Instalações	10.000,00	0,00	10.000,00	0,00	10.000,00
4.4.90.51.00.00.00.002800 Obras e Instalações	10.000,00	0,00	10.000,00	0,00	10.000,00
12.04.26.451.0410.2.169 MANUTENÇÃO DE ESTRADAS E VIAS MUNICIPAIS	785.000,00	0,00	785.000,00	782.277,60	2.722,40
3.3.90.00.00.00.00.001300 Aplicações Diretas	785.000,00	0,00	785.000,00	782.277,60	2.722,40



Entidade : PREFEITURA MUNICIPAL DE BOM CONSELHO

Títulos	Autorizada R\$			Realizada R\$	Diferenças R\$
	Créditos Orçamentários e Suplementares	Créditos Especiais e Extraordinários	Total		
12 SECRETARIA MUNICIPAL DE INFRAESTRUTURA E DESENVOLV	12.282.600,00	0,00	12.282.600,00	11.514.242,93	768.357,07
12.04 DIRETORIA DE ESTRADAS, TRANSPORTE E LAZER	1.040.500,00	0,00	1.040.500,00	945.391,41	95.108,59
1204.26 Transporte	805.000,00	0,00	805.000,00	782.277,60	22.722,40
1204.26.451 Infra-Estrutura Urbana	805.000,00	0,00	805.000,00	782.277,60	22.722,40
12.04.26.451.0410 GESTÃO DAS ATIVIDADES DA SECRETARIA MUNICIPAL DE I	805.000,00	0,00	805.000,00	782.277,60	22.722,40
12.04.26.451.0410.2.169 MANUTENÇÃO DE ESTRADAS E VIAS MUNICIPAIS	785.000,00	0,00	785.000,00	782.277,60	2.722,40
3.3.90.39.00.00.00.00.001300 Outros Serviços de Terceiros - Pessoa Jurídica	785.000,00	0,00	785.000,00	782.277,60	2.722,40
1204.27 Desporto e Lazer	15.000,00	0,00	15.000,00	0,00	15.000,00
1204.27.812 Desporto Comunitário	15.000,00	0,00	15.000,00	0,00	15.000,00
12.04.27.812.0410 GESTÃO DAS ATIVIDADES DA SECRETARIA MUNICIPAL DE I	15.000,00	0,00	15.000,00	0,00	15.000,00
12.04.27.812.0410.1.169 CONSTRUÇÃO, AMPLIAÇÃO E RESTAURAÇÃO DE ESPAÇOS DESPORTIVOS	15.000,00	0,00	15.000,00	0,00	15.000,00
4.4.90.00.00.00.00.00.001300 Aplicações Diretas	10.000,00	0,00	10.000,00	0,00	10.000,00
4.4.90.00.00.00.00.00.002800 Aplicações Diretas	5.000,00	0,00	5.000,00	0,00	5.000,00
4.4.90.51.00.00.00.00.001300 Obras e Instalações	10.000,00	0,00	10.000,00	0,00	10.000,00
4.4.90.51.00.00.00.00.002800 Obras e Instalações	5.000,00	0,00	5.000,00	0,00	5.000,00
12.05 DIRETORIA DE HABITAÇÃO E SANEAMENTO	945.000,00	0,00	945.000,00	754.477,88	190.522,12
1205.15 Urbanismo	20.000,00	0,00	20.000,00	0,00	20.000,00
1205.15.451 Infra-Estrutura Urbana	20.000,00	0,00	20.000,00	0,00	20.000,00
12.05.15.451.0410 GESTÃO DAS ATIVIDADES DA SECRETARIA MUNICIPAL DE I	20.000,00	0,00	20.000,00	0,00	20.000,00
12.05.15.451.0410.1.157 CONSTRUÇÃO, RESTAURAÇÃO DE ESCADARIAS, ENCOSTAS, MURO DE AR	20.000,00	0,00	20.000,00	0,00	20.000,00
4.4.90.00.00.00.00.00.001300 Aplicações Diretas	10.000,00	0,00	10.000,00	0,00	10.000,00
4.4.90.00.00.00.00.00.002800 Aplicações Diretas	10.000,00	0,00	10.000,00	0,00	10.000,00
4.4.90.51.00.00.00.00.001300 Obras e Instalações	10.000,00	0,00	10.000,00	0,00	10.000,00
4.4.90.51.00.00.00.00.002800 Obras e Instalações	10.000,00	0,00	10.000,00	0,00	10.000,00
1205.16 Habitação	30.000,00	0,00	30.000,00	0,00	30.000,00
1205.16.482 Habitação Urbana	30.000,00	0,00	30.000,00	0,00	30.000,00
12.05.16.482.0410 GESTÃO DAS ATIVIDADES DA SECRETARIA MUNICIPAL DE I	30.000,00	0,00	30.000,00	0,00	30.000,00
12.05.16.482.0410.1.162 CONSTRUÇÃO E RESTAURAÇÃO DE CASAS POPULARES	30.000,00	0,00	30.000,00	0,00	30.000,00
4.4.90.00.00.00.00.00.001300 Aplicações Diretas	30.000,00	0,00	30.000,00	0,00	30.000,00
4.4.90.51.00.00.00.00.001300 Obras e Instalações	10.000,00	0,00	10.000,00	0,00	10.000,00



Entidade : PREFEITURA MUNICIPAL DE BOM CONSELHO

Títulos	Autorizada R\$			Realizada R\$	Diferenças R\$
	Créditos Orçamentários e Suplementares	Créditos Especiais e Extraordinários	Total		
12 SECRETARIA MUNICIPAL DE INFRAESTRUTURA E DESENVOLV	12.282.600,00	0,00	12.282.600,00	11.514.242,93	768.357,07
12.05 DIRETORIA DE HABITAÇÃO E SANEAMENTO	945.000,00	0,00	945.000,00	754.477,88	190.522,12
1205.16 Habitação	30.000,00	0,00	30.000,00	0,00	30.000,00
1205.16.482 Habitação Urbana	30.000,00	0,00	30.000,00	0,00	30.000,00
12.05.16.482.0410 GESTÃO DAS ATIVIDADES DA SECRETARIA MUNICIPAL DE I	30.000,00	0,00	30.000,00	0,00	30.000,00
12.05.16.482.0410.1.162 CONSTRUÇÃO E RESTAURAÇÃO DE CASAS POPULARES	30.000,00	0,00	30.000,00	0,00	30.000,00
4.4.90.61.00.00.00.00.001300 Aquisição de Imóveis	20.000,00	0,00	20.000,00	0,00	20.000,00
1205.17 Saneamento	895.000,00	0,00	895.000,00	754.477,88	140.522,12
1205.17.512 Saneamento Básico Urbano	540.000,00	0,00	540.000,00	510.872,47	29.127,53
12.05.17.512.0410 GESTÃO DAS ATIVIDADES DA SECRETARIA MUNICIPAL DE I	540.000,00	0,00	540.000,00	510.872,47	29.127,53
12.05.17.512.0410.1.163 CONSTRUÇÃO DE MELHORIAS SANITÁRIAS DOMICILIARES	520.000,00	0,00	520.000,00	510.872,47	9.127,53
4.4.90.00.00.00.00.00.001300 Aplicações Diretas	5.000,00	0,00	5.000,00	0,00	5.000,00
4.4.90.00.00.00.00.00.002800 Aplicações Diretas	515.000,00	0,00	515.000,00	510.872,47	4.127,53
4.4.90.51.00.00.00.00.001300 Obras e Instalações	5.000,00	0,00	5.000,00	0,00	5.000,00
4.4.90.51.00.00.00.00.002800 Obras e Instalações	515.000,00	0,00	515.000,00	510.872,47	4.127,53
12.05.17.512.0410.1.164 CONSTRUÇÃO, AMPLIAÇÃO E RESTAURAÇÃO DE ESGOTOS, GALERIAS E F	20.000,00	0,00	20.000,00	0,00	20.000,00
4.4.90.00.00.00.00.00.001300 Aplicações Diretas	10.000,00	0,00	10.000,00	0,00	10.000,00
4.4.90.00.00.00.00.00.002800 Aplicações Diretas	10.000,00	0,00	10.000,00	0,00	10.000,00
4.4.90.51.00.00.00.00.001300 Obras e Instalações	10.000,00	0,00	10.000,00	0,00	10.000,00
4.4.90.51.00.00.00.00.002800 Obras e Instalações	10.000,00	0,00	10.000,00	0,00	10.000,00
1205.17.544 Recursos Hídricos	355.000,00	0,00	355.000,00	243.605,41	111.394,59
12.05.17.544.0410 GESTÃO DAS ATIVIDADES DA SECRETARIA MUNICIPAL DE I	355.000,00	0,00	355.000,00	243.605,41	111.394,59
12.05.17.544.0410.1.165 AMPLIAÇÃO E RESTAURAÇÃO DO SISTEMA DE ABASTECIMENTO DE ÁGUA	19.000,00	0,00	19.000,00	0,00	19.000,00
4.4.90.00.00.00.00.00.001300 Aplicações Diretas	10.000,00	0,00	10.000,00	0,00	10.000,00
4.4.90.00.00.00.00.00.002800 Aplicações Diretas	9.000,00	0,00	9.000,00	0,00	9.000,00
4.4.90.51.00.00.00.00.001300 Obras e Instalações	10.000,00	0,00	10.000,00	0,00	10.000,00
4.4.90.51.00.00.00.00.002800 Obras e Instalações	9.000,00	0,00	9.000,00	0,00	9.000,00
12.05.17.544.0410.1.196 CONSTRUÇÃO DE BARRAGENS, AÇUDES E BARREIROS NO MUNICÍPIO	33.000,00	0,00	33.000,00	0,00	33.000,00
4.4.90.00.00.00.00.00.001300 Aplicações Diretas	28.000,00	0,00	28.000,00	0,00	28.000,00
4.4.90.00.00.00.00.00.002800 Aplicações Diretas	5.000,00	0,00	5.000,00	0,00	5.000,00
4.4.90.51.00.00.00.00.001300 Obras e Instalações	30.000,00	0,00	30.000,00	0,00	30.000,00



Assessoria de Planejamento e Controle de Custos - Assessoria de Planejamento e Controle de Custos - Assessoria de Planejamento e Controle de Custos
 DANIEL VANTON PEREIRA, JOSÉ PEDRO PEREIRA
 Endereço: Rua da Constituição, 100 - Centro - Bom Conselho - PE - CEP: 52.060-000
 Fone: (51) 3633-1000 | E-mail: daniel.vanton@bethasistemas.com.br

Entidade : PREFEITURA MUNICIPAL DE BOM CONSELHO

Títulos	Autorizada R\$			Realizada R\$	Diferenças R\$
	Créditos Orçamentários e Suplementares	Créditos Especiais e Extraordinários	Total		
13 SECRETARIA DE AGRICULTURA, ABASTEC.,REC.HÍDRICOS E	4.726.500,00	0,00	4.726.500,00	4.498.086,94	228.413,06
13.02 DIRETORIA DE AGRICULT.DESENVOLVIMENTO DA PECUÁRIA	1.259.000,00	0,00	1.259.000,00	1.218.434,80	40.565,20
1302.20 Agricultura	75.000,00	0,00	75.000,00	44.625,00	30.375,00
1302.20.608 Promoção da Produção Agropecuária	17.000,00	0,00	17.000,00	0,00	17.000,00
13.02.20.608.0411 GESTÃO DAS ATIVIDADES DA SECRETARIA MUNICIPAL DE A	17.000,00	0,00	17.000,00	0,00	17.000,00
13.02.20.608.0411.2.919 DISTRIBUIÇÃO DE SEMENTES E MUDAS PARA PEQUENOS AGRICULTORES	5.000,00	0,00	5.000,00	0,00	5.000,00
3.3.90.32.00.00.00.00.001300 Material, Bem ou Serviço p/ Distribuição Gratuita	5.000,00	0,00	5.000,00	0,00	5.000,00
1302.21 Organização Agrária	1.184.000,00	0,00	1.184.000,00	1.173.809,80	10.190,20
1302.21.631 Reforma Agrária	1.184.000,00	0,00	1.184.000,00	1.173.809,80	10.190,20
13.02.21.631.0411 GESTÃO DAS ATIVIDADES DA SECRETARIA MUNICIPAL DE A	1.184.000,00	0,00	1.184.000,00	1.173.809,80	10.190,20
13.02.21.631.0411.2.920 APOIO AO PEQUENO PRODUTOR RURAL ATRAVÉS DE ASSISTÊNCIA TÉCNICA	1.184.000,00	0,00	1.184.000,00	1.173.809,80	10.190,20
3.3.90.00.00.00.00.00.001300 Aplicações Diretas	1.184.000,00	0,00	1.184.000,00	1.173.809,80	10.190,20
3.3.90.35.00.00.00.00.001300 Serviços de Consultoria	1.000,00	0,00	1.000,00	0,00	1.000,00
3.3.90.36.00.00.00.00.001300 Outros Serviços de Terceiros - Pessoa Física	3.000,00	0,00	3.000,00	0,00	3.000,00
3.3.90.39.00.00.00.00.001300 Outros Serviços de Terceiros - Pessoa Jurídica	1.180.000,00	0,00	1.180.000,00	1.173.809,80	6.190,20
13.03 DIRETORIA DE ABASTECIMENTO	556.000,00	0,00	556.000,00	485.989,20	70.010,80
1303.15 Urbanismo	40.000,00	0,00	40.000,00	0,00	40.000,00
1303.15.605 Abastecimento	40.000,00	0,00	40.000,00	0,00	40.000,00
13.03.15.605.0411 GESTÃO DAS ATIVIDADES DA SECRETARIA MUNICIPAL DE A	40.000,00	0,00	40.000,00	0,00	40.000,00
13.03.15.605.0411.1.909 CONSTRUÇÃO DE BARREIROS E BARRAGENS PARA ARMAZENAMENTO D'ÁGUA	40.000,00	0,00	40.000,00	0,00	40.000,00
4.4.90.00.00.00.00.00.001300 Aplicações Diretas	20.000,00	0,00	20.000,00	0,00	20.000,00
4.4.90.00.00.00.00.00.002800 Aplicações Diretas	20.000,00	0,00	20.000,00	0,00	20.000,00
4.4.90.51.00.00.00.00.001300 Obras e Instalações	20.000,00	0,00	20.000,00	0,00	20.000,00
4.4.90.51.00.00.00.00.002800 Obras e Instalações	20.000,00	0,00	20.000,00	0,00	20.000,00
1303.17 Saneamento	10.000,00	0,00	10.000,00	0,00	10.000,00
1303.17.511 Saneamento Básico Rural	10.000,00	0,00	10.000,00	0,00	10.000,00
13.03.17.511.0411 GESTÃO DAS ATIVIDADES DA SECRETARIA MUNICIPAL DE A	10.000,00	0,00	10.000,00	0,00	10.000,00
13.03.17.511.0411.1.915 CONSTRUÇÃO DE CISTERNAS E ABERTURA DE POÇOS ARTESIANOS	10.000,00	0,00	10.000,00	0,00	10.000,00
4.4.90.00.00.00.00.00.001300 Aplicações Diretas	10.000,00	0,00	10.000,00	0,00	10.000,00
4.4.90.51.00.00.00.00.001300 Obras e Instalações	10.000,00	0,00	10.000,00	0,00	10.000,00



Entidade : PREFEITURA MUNICIPAL DE BOM CONSELHO

Títulos	Autorizada R\$			Realizada R\$	Diferenças R\$
	Créditos Orçamentários e Suplementares	Créditos Especiais e Extraordinários	Total		
13 SECRETARIA DE AGRICULTURA, ABASTEC.,REC.HÍDRICOS E	4.726.500,00	0,00	4.726.500,00	4.498.086,94	228.413,06
13.03 DIRETORIA DE ABASTECIMENTO	556.000,00	0,00	556.000,00	485.989,20	70.010,80
1303.18 Gestão Ambiental	14.000,00	0,00	14.000,00	0,00	14.000,00
1303.18.542 Controle Ambiental	14.000,00	0,00	14.000,00	0,00	14.000,00
13.03.18.542.1505 PROGRAMA DE ENFRENTAMENTO DA SECA	14.000,00	0,00	14.000,00	0,00	14.000,00
13.03.18.542.1505.1.199 AQUISIÇÃO DE MÓVEIS, MÁQ. E EQUIPAMENTOS DIVERSOS P/ ENFRENTAF	10.000,00	0,00	10.000,00	0,00	10.000,00
4.4.90.00.00.00.00.001300 Aplicações Diretas	10.000,00	0,00	10.000,00	0,00	10.000,00
4.4.90.52.00.00.00.001300 Equipamentos e Material Permanente	10.000,00	0,00	10.000,00	0,00	10.000,00
13.03.18.542.1505.2.201 ABASTECIMENTO EMERGENCIAL DE ÁGUA P/ POPULAÇÃO ATINGIDA PELA	4.000,00	0,00	4.000,00	0,00	4.000,00
3.3.90.00.00.00.00.001300 Aplicações Diretas	4.000,00	0,00	4.000,00	0,00	4.000,00
3.3.90.36.00.00.00.001300 Outros Serviços de Terceiros - Pessoa Física	3.000,00	0,00	3.000,00	0,00	3.000,00
3.3.90.39.00.00.00.001300 Outros Serviços de Terceiros - Pessoa Jurídica	1.000,00	0,00	1.000,00	0,00	1.000,00
1303.20 Agricultura	492.000,00	0,00	492.000,00	485.989,20	6.010,80
1303.20.244 Assistência Comunitária	492.000,00	0,00	492.000,00	485.989,20	6.010,80
13.03.20.244.0411 GESTÃO DAS ATIVIDADES DA SECRETARIA MUNICIPAL DE A	492.000,00	0,00	492.000,00	485.989,20	6.010,80
13.03.20.244.0411.2.175 ABASTECIMENTO DE ÁGUA EM CARROS PIPA PARA PESSOAS CARENTES	492.000,00	0,00	492.000,00	485.989,20	6.010,80
3.3.90.00.00.00.00.001300 Aplicações Diretas	492.000,00	0,00	492.000,00	485.989,20	6.010,80
3.3.90.32.00.00.00.001300 Material, Bem ou Serviço p/ Distribuição Gratuita	2.000,00	0,00	2.000,00	0,00	2.000,00
3.3.90.39.00.00.00.001300 Outros Serviços de Terceiros - Pessoa Jurídica	490.000,00	0,00	490.000,00	485.989,20	4.010,80
13.04 DIRETORIA DE DESENVOLVIMENTO RURAL	5.000,00	0,00	5.000,00	0,00	5.000,00
1304.20 Agricultura	5.000,00	0,00	5.000,00	0,00	5.000,00
1304.20.608 Promoção da Produção Agropecuária	5.000,00	0,00	5.000,00	0,00	5.000,00
13.04.20.608.0411 GESTÃO DAS ATIVIDADES DA SECRETARIA MUNICIPAL DE A	5.000,00	0,00	5.000,00	0,00	5.000,00
13.04.20.608.0411.2.921 CONTRIBUIÇÃO PARA A FORMAÇÃO DO FUNDO SAFRA E OUTROS PROGR/	5.000,00	0,00	5.000,00	0,00	5.000,00
3.3.90.00.00.00.00.001300 Aplicações Diretas	5.000,00	0,00	5.000,00	0,00	5.000,00
3.3.90.41.00.00.00.001300 Contribuições	5.000,00	0,00	5.000,00	0,00	5.000,00



Entidade : PREFEITURA MUNICIPAL DE BOM CONSELHO

Títulos	Autorizada R\$			Realizada R\$	Diferenças R\$
	Créditos Orçamentários e Suplementares	Créditos Especiais e Extraordinários	Total		
14 ENTIDADES SUPERVISIONADAS	15.000,00	0,00	15.000,00	0,00	15.000,00
14.05 CODEAM - CONSÓRCIO - RATEIO	7.500,00	0,00	7.500,00	0,00	7.500,00
1405.04 Administração	7.000,00	0,00	7.000,00	0,00	7.000,00
1405.04.121 Planejamento e Orçamento	1.000,00	0,00	1.000,00	0,00	1.000,00
14.05.04.121.0412 MANUTENÇÃO DE CONSÓRCIOS	1.000,00	0,00	1.000,00	0,00	1.000,00
14.05.04.121.0412.2.058 MANUTENÇÃO E GESTÃO MACRO ADMINISTRATIVA	1.000,00	0,00	1.000,00	0,00	1.000,00
3.1.90.00.00.00.00.130100 Aplicações Diretas	300,00	0,00	300,00	0,00	300,00
3.1.90.04.00.00.00.130100 Contratação por Tempo Determinado	100,00	0,00	100,00	0,00	100,00
3.1.90.11.00.00.00.130100 Vencimentos e Vantagens Fixas - Pessoal Civil	100,00	0,00	100,00	0,00	100,00
3.1.90.13.00.00.00.130100 Obrigações Patronais	100,00	0,00	100,00	0,00	100,00
3.3.90.00.00.00.00.130300 Aplicações Diretas	600,00	0,00	600,00	0,00	600,00
3.3.90.14.00.00.00.130300 Diárias - Civil	100,00	0,00	100,00	0,00	100,00
3.3.90.30.00.00.00.130300 Material de Consumo	100,00	0,00	100,00	0,00	100,00
3.3.90.33.00.00.00.130300 Passagens e Despesas com Locomoção	100,00	0,00	100,00	0,00	100,00
3.3.90.36.00.00.00.130300 Outros Serviços de Terceiros - Pessoa Física	100,00	0,00	100,00	0,00	100,00
3.3.90.39.00.00.00.130300 Outros Serviços de Terceiros - Pessoa Jurídica	100,00	0,00	100,00	0,00	100,00
3.3.90.92.00.00.00.130300 Despesas de Exercícios Anteriores	100,00	0,00	100,00	0,00	100,00
4.4.90.00.00.00.00.130400 Aplicações Diretas	100,00	0,00	100,00	0,00	100,00
4.4.90.52.00.00.00.130400 Equipamentos e Material Permanente	100,00	0,00	100,00	0,00	100,00
1405.04.122 Administração Geral	3.900,00	0,00	3.900,00	0,00	3.900,00
14.05.04.122.0412 MANUTENÇÃO DE CONSÓRCIOS	3.900,00	0,00	3.900,00	0,00	3.900,00
14.05.04.122.0412.2.051 GESTÃO ADMINISTRATIVA DA ASSEMBLÉIA GERAL	700,00	0,00	700,00	0,00	700,00
3.3.90.00.00.00.00.130300 Aplicações Diretas	600,00	0,00	600,00	0,00	600,00
3.3.90.30.00.00.00.130300 Material de Consumo	100,00	0,00	100,00	0,00	100,00
3.3.90.33.00.00.00.130300 Passagens e Despesas com Locomoção	100,00	0,00	100,00	0,00	100,00
3.3.90.35.00.00.00.130300 Serviços de Consultoria	100,00	0,00	100,00	0,00	100,00
3.3.90.36.00.00.00.130300 Outros Serviços de Terceiros - Pessoa Física	100,00	0,00	100,00	0,00	100,00
3.3.90.39.00.00.00.130300 Outros Serviços de Terceiros - Pessoa Jurídica	100,00	0,00	100,00	0,00	100,00
3.3.90.92.00.00.00.130300 Despesas de Exercícios Anteriores	100,00	0,00	100,00	0,00	100,00
4.4.90.00.00.00.00.130400 Aplicações Diretas	100,00	0,00	100,00	0,00	100,00
4.4.90.52.00.00.00.130400 Equipamentos e Material Permanente	100,00	0,00	100,00	0,00	100,00
14.05.04.122.0412.2.054 MANUTENÇÃO E GESTÃO DO NIS	1.000,00	0,00	1.000,00	0,00	1.000,00
3.1.90.00.00.00.00.130100 Aplicações Diretas	400,00	0,00	400,00	0,00	400,00



Entidade : PREFEITURA MUNICIPAL DE BOM CONSELHO

Títulos	Autorizada R\$			Realizada R\$	Diferenças R\$
	Créditos Orçamentários e Suplementares	Créditos Especiais e Extraordinários	Total		
14 ENTIDADES SUPERVISIONADAS	15.000,00	0,00	15.000,00	0,00	15.000,00
14.05 CODEAM - CONSÓRCIO - RATEIO	7.500,00	0,00	7.500,00	0,00	7.500,00
1405.04 Administração	7.000,00	0,00	7.000,00	0,00	7.000,00
1405.04.122 Administração Geral	3.900,00	0,00	3.900,00	0,00	3.900,00
14.05.04.122.0412 MANUTENÇÃO DE CONSÓRCIOS	3.900,00	0,00	3.900,00	0,00	3.900,00
14.05.04.122.0412.2.054 MANUTENÇÃO E GESTÃO DO NIS	1.000,00	0,00	1.000,00	0,00	1.000,00
3.1.90.04.00.00.00.00.130100 Contratação por Tempo Determinado	100,00	0,00	100,00	0,00	100,00
3.1.90.11.00.00.00.00.130100 Vencimentos e Vantagens Fixas - Pessoal Civil	100,00	0,00	100,00	0,00	100,00
3.1.90.13.00.00.00.00.130100 Obrigações Patronais	100,00	0,00	100,00	0,00	100,00
3.1.90.92.00.00.00.00.130100 Despesas de Exercícios Anteriores	100,00	0,00	100,00	0,00	100,00
3.3.90.00.00.00.00.00.130300 Aplicações Diretas	400,00	0,00	400,00	0,00	400,00
3.3.90.35.00.00.00.00.130300 Serviços de Consultoria	100,00	0,00	100,00	0,00	100,00
3.3.90.36.00.00.00.00.130300 Outros Serviços de Terceiros - Pessoa Física	100,00	0,00	100,00	0,00	100,00
3.3.90.39.00.00.00.00.130300 Outros Serviços de Terceiros - Pessoa Jurídica	100,00	0,00	100,00	0,00	100,00
3.3.90.92.00.00.00.00.130300 Despesas de Exercícios Anteriores	100,00	0,00	100,00	0,00	100,00
4.4.90.00.00.00.00.00.130400 Aplicações Diretas	200,00	0,00	200,00	0,00	200,00
4.4.90.51.00.00.00.00.130400 Obras e Instalações	100,00	0,00	100,00	0,00	100,00
4.4.90.52.00.00.00.00.130400 Equipamentos e Material Permanente	100,00	0,00	100,00	0,00	100,00
14.05.04.122.0412.2.056 GESTÃO, PROMOÇÃO E REALIZAÇÃO DE CONCURSOS PÚBLICOS	1.100,00	0,00	1.100,00	0,00	1.100,00
3.1.90.00.00.00.00.00.130100 Aplicações Diretas	300,00	0,00	300,00	0,00	300,00
3.1.90.04.00.00.00.00.130100 Contratação por Tempo Determinado	100,00	0,00	100,00	0,00	100,00
3.1.90.11.00.00.00.00.130100 Vencimentos e Vantagens Fixas - Pessoal Civil	100,00	0,00	100,00	0,00	100,00
3.1.90.13.00.00.00.00.130100 Obrigações Patronais	100,00	0,00	100,00	0,00	100,00
3.3.90.00.00.00.00.00.130300 Aplicações Diretas	700,00	0,00	700,00	0,00	700,00
3.3.90.14.00.00.00.00.130300 Diárias - Civil	100,00	0,00	100,00	0,00	100,00
3.3.90.30.00.00.00.00.130300 Material de Consumo	100,00	0,00	100,00	0,00	100,00
3.3.90.33.00.00.00.00.130300 Passagens e Despesas com Locomoção	100,00	0,00	100,00	0,00	100,00
3.3.90.35.00.00.00.00.130300 Serviços de Consultoria	100,00	0,00	100,00	0,00	100,00
3.3.90.36.00.00.00.00.130300 Outros Serviços de Terceiros - Pessoa Física	100,00	0,00	100,00	0,00	100,00
3.3.90.39.00.00.00.00.130300 Outros Serviços de Terceiros - Pessoa Jurídica	100,00	0,00	100,00	0,00	100,00
3.3.90.92.00.00.00.00.130300 Despesas de Exercícios Anteriores	100,00	0,00	100,00	0,00	100,00
4.4.90.00.00.00.00.00.130400 Aplicações Diretas	100,00	0,00	100,00	0,00	100,00
4.4.90.52.00.00.00.00.130400 Equipamentos e Material Permanente	100,00	0,00	100,00	0,00	100,00



Entidade : PREFEITURA MUNICIPAL DE BOM CONSELHO

Títulos	Autorizada R\$			Realizada R\$	Diferenças R\$
	Créditos Orçamentários e Suplementares	Créditos Especiais e Extraordinários	Total		
14 ENTIDADES SUPERVISIONADAS	15.000,00	0,00	15.000,00	0,00	15.000,00
14.05 CODEAM - CONSÓRCIO - RATEIO	7.500,00	0,00	7.500,00	0,00	7.500,00
1405.04 Administração	7.000,00	0,00	7.000,00	0,00	7.000,00
1405.04.122 Administração Geral	3.900,00	0,00	3.900,00	0,00	3.900,00
14.05.04.122.0412 MANUTENÇÃO DE CONSÓRCIOS	3.900,00	0,00	3.900,00	0,00	3.900,00
14.05.04.122.0412.2.057 GESTÃO,PROMOÇÃO E REALIZAÇÃO DE FÉRIAS	1.100,00	0,00	1.100,00	0,00	1.100,00
3.1.90.00.00.00.00.00.130100 Aplicações Diretas	300,00	0,00	300,00	0,00	300,00
3.1.90.04.00.00.00.00.130100 Contratação por Tempo Determinado	100,00	0,00	100,00	0,00	100,00
3.1.90.11.00.00.00.00.130100 Vencimentos e Vantagens Fixas - Pessoal Civil	100,00	0,00	100,00	0,00	100,00
3.1.90.13.00.00.00.00.130100 Obrigações Patronais	100,00	0,00	100,00	0,00	100,00
3.3.90.00.00.00.00.00.130300 Aplicações Diretas	700,00	0,00	700,00	0,00	700,00
3.3.90.14.00.00.00.00.130300 Diárias - Civil	100,00	0,00	100,00	0,00	100,00
3.3.90.30.00.00.00.00.130300 Material de Consumo	100,00	0,00	100,00	0,00	100,00
3.3.90.33.00.00.00.00.130300 Passagens e Despesas com Locomoção	100,00	0,00	100,00	0,00	100,00
3.3.90.35.00.00.00.00.130300 Serviços de Consultoria	100,00	0,00	100,00	0,00	100,00
3.3.90.36.00.00.00.00.130300 Outros Serviços de Terceiros - Pessoa Física	100,00	0,00	100,00	0,00	100,00
3.3.90.92.00.00.00.00.130300 Despesas de Exercícios Anteriores	100,00	0,00	100,00	0,00	100,00
3.3.90.93.00.00.00.00.130300 Indenizações e Restituições	100,00	0,00	100,00	0,00	100,00
4.4.90.00.00.00.00.00.130400 Aplicações Diretas	100,00	0,00	100,00	0,00	100,00
4.4.90.52.00.00.00.00.130400 Equipamentos e Material Permanente	100,00	0,00	100,00	0,00	100,00
1405.04.130 Administração de Concessões	1.200,00	0,00	1.200,00	0,00	1.200,00
14.05.04.130.0412 MANUTENÇÃO DE CONSÓRCIOS	1.200,00	0,00	1.200,00	0,00	1.200,00
14.05.04.130.0412.2.052 GESTÃO E MANUTENÇÃO DA DIRETORIA EXECUTIVA	1.200,00	0,00	1.200,00	0,00	1.200,00
3.1.90.00.00.00.00.00.130100 Aplicações Diretas	400,00	0,00	400,00	0,00	400,00
3.1.90.04.00.00.00.00.130100 Contratação por Tempo Determinado	100,00	0,00	100,00	0,00	100,00
3.1.90.11.00.00.00.00.130100 Vencimentos e Vantagens Fixas - Pessoal Civil	100,00	0,00	100,00	0,00	100,00
3.1.90.13.00.00.00.00.130100 Obrigações Patronais	100,00	0,00	100,00	0,00	100,00
3.1.90.92.00.00.00.00.130100 Despesas de Exercícios Anteriores	100,00	0,00	100,00	0,00	100,00
3.3.90.00.00.00.00.00.130300 Aplicações Diretas	600,00	0,00	600,00	0,00	600,00
3.3.90.14.00.00.00.00.130300 Diárias - Civil	100,00	0,00	100,00	0,00	100,00
3.3.90.30.00.00.00.00.130300 Material de Consumo	100,00	0,00	100,00	0,00	100,00
3.3.90.33.00.00.00.00.130300 Passagens e Despesas com Locomoção	100,00	0,00	100,00	0,00	100,00
3.3.90.36.00.00.00.00.130300 Outros Serviços de Terceiros - Pessoa Física	100,00	0,00	100,00	0,00	100,00
3.3.90.39.00.00.00.00.130300 Outros Serviços de Terceiros - Pessoa Jurídica	100,00	0,00	100,00	0,00	100,00



Entidade : PREFEITURA MUNICIPAL DE BOM CONSELHO

Títulos	Autorizada R\$			Realizada R\$	Diferenças R\$
	Créditos Orçamentários e Suplementares	Créditos Especiais e Extraordinários	Total		
14 ENTIDADES SUPERVISIONADAS	15.000,00	0,00	15.000,00	0,00	15.000,00
14.05 CODEAM - CONSÓRCIO - RATEIO	7.500,00	0,00	7.500,00	0,00	7.500,00
1405.04 Administração	7.000,00	0,00	7.000,00	0,00	7.000,00
1405.04.130 Administração de Concessões	1.200,00	0,00	1.200,00	0,00	1.200,00
14.05.04.130.0412 MANUTENÇÃO DE CONSÓRCIOS	1.200,00	0,00	1.200,00	0,00	1.200,00
14.05.04.130.0412.2.052 GESTÃO E MANUTENÇÃO DA DIRETORIA EXECUTIVA	1.200,00	0,00	1.200,00	0,00	1.200,00
3.3.90.92.00.00.00.00.130300 Despesas de Exercícios Anteriores	100,00	0,00	100,00	0,00	100,00
4.4.90.00.00.00.00.00.130400 Aplicações Diretas	200,00	0,00	200,00	0,00	200,00
4.4.90.51.00.00.00.00.130400 Obras e Instalações	100,00	0,00	100,00	0,00	100,00
4.4.90.52.00.00.00.00.130400 Equipamentos e Material Permanente	100,00	0,00	100,00	0,00	100,00
1405.04.694 Serviços Financeiros	900,00	0,00	900,00	0,00	900,00
14.05.04.694.0412 MANUTENÇÃO DE CONSÓRCIOS	900,00	0,00	900,00	0,00	900,00
14.05.04.694.0412.2.053 GESTÃO E MANUTENÇÃO DA SECRETARIA EXECUTIVA	900,00	0,00	900,00	0,00	900,00
3.1.90.00.00.00.00.00.130100 Aplicações Diretas	200,00	0,00	200,00	0,00	200,00
3.1.90.04.00.00.00.00.130100 Contratação por Tempo Determinado	100,00	0,00	100,00	0,00	100,00
3.1.90.11.00.00.00.00.130100 Vencimentos e Vantagens Fixas - Pessoal Civil	100,00	0,00	100,00	0,00	100,00
3.3.90.00.00.00.00.00.130300 Aplicações Diretas	600,00	0,00	600,00	0,00	600,00
3.3.90.14.00.00.00.00.130300 Diárias - Civil	100,00	0,00	100,00	0,00	100,00
3.3.90.30.00.00.00.00.130300 Material de Consumo	100,00	0,00	100,00	0,00	100,00
3.3.90.33.00.00.00.00.130300 Passagens e Despesas com Locomoção	100,00	0,00	100,00	0,00	100,00
3.3.90.36.00.00.00.00.130300 Outros Serviços de Terceiros - Pessoa Física	100,00	0,00	100,00	0,00	100,00
3.3.90.39.00.00.00.00.130300 Outros Serviços de Terceiros - Pessoa Jurídica	100,00	0,00	100,00	0,00	100,00
3.3.90.92.00.00.00.00.130300 Despesas de Exercícios Anteriores	100,00	0,00	100,00	0,00	100,00
4.4.90.00.00.00.00.00.130400 Aplicações Diretas	100,00	0,00	100,00	0,00	100,00
4.4.90.52.00.00.00.00.130400 Equipamentos e Material Permanente	100,00	0,00	100,00	0,00	100,00
1405.10 Saúde	500,00	0,00	500,00	0,00	500,00
1405.10.301 Atenção Básica	500,00	0,00	500,00	0,00	500,00
14.05.10.301.0412 MANUTENÇÃO DE CONSÓRCIOS	500,00	0,00	500,00	0,00	500,00
14.05.10.301.0412.2.055 PROGRAMA DE AÇÕES CUIDADO EM SAÚDE DA MULHER	500,00	0,00	500,00	0,00	500,00
3.3.90.00.00.00.00.00.130300 Aplicações Diretas	500,00	0,00	500,00	0,00	500,00
3.3.90.14.00.00.00.00.130300 Diárias - Civil	100,00	0,00	100,00	0,00	100,00
3.3.90.30.00.00.00.00.130300 Material de Consumo	100,00	0,00	100,00	0,00	100,00

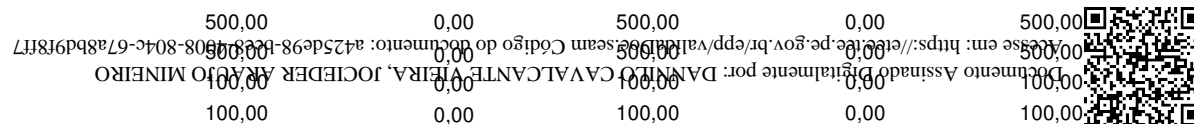

ESTADO DE PERNAMBUCO

PREFEITURA MUNICIPAL DE BOM CONSELHO

Comparativo da Despesa Autorizada com a Realizada - Anexo 11 Administração Direta

Betha Sistemas

Exercício de 2019

Período: Janeiro a Dezembro

Página 33

Entidade : PREFEITURA MUNICIPAL DE BOM CONSELHO

Títulos	Autorizada R\$			Realizada R\$	Diferenças R\$
	Créditos Orçamentários e Suplementares	Créditos Especiais e Extraordinários	Total		
14 ENTIDADES SUPERVISIONADAS	15.000,00	0,00	15.000,00	0,00	15.000,00
14.05 CODEAM - CONSÓRCIO - RATEIO	7.500,00	0,00	7.500,00	0,00	7.500,00
1405.10 Saúde	500,00	0,00	500,00	0,00	500,00
1405.10.301 Atenção Básica	500,00	0,00	500,00	0,00	500,00
14.05.10.301.0412 MANUTENÇÃO DE CONSÓRCIOS	500,00	0,00	500,00	0,00	500,00
14.05.10.301.0412.2.055 PROGRAMA DE AÇÕES CUIDADO EM SAÚDE DA MULHER	500,00	0,00	500,00	0,00	500,00
3.3.90.33.00.00.00.00.130300 Passagens e Despesas com Locomoção	100,00	0,00	100,00	0,00	100,00
3.3.90.36.00.00.00.00.130300 Outros Serviços de Terceiros - Pessoa Física	100,00	0,00	100,00	0,00	100,00
3.3.90.39.00.00.00.00.130300 Outros Serviços de Terceiros - Pessoa Jurídica	100,00	0,00	100,00	0,00	100,00
14.07 CODEAM - CONSÓRCIO - PROGRAMA	7.500,00	0,00	7.500,00	0,00	7.500,00
1407.04 Administração	7.000,00	0,00	7.000,00	0,00	7.000,00
1407.04.121 Planejamento e Orçamento	1.000,00	0,00	1.000,00	0,00	1.000,00
14.07.04.121.0412 MANUTENÇÃO DE CONSÓRCIOS	1.000,00	0,00	1.000,00	0,00	1.000,00
14.07.04.121.0412.2.058 MANUTENÇÃO E GESTÃO MACRO ADMINISTRATIVA	1.000,00	0,00	1.000,00	0,00	1.000,00
3.1.90.00.00.00.00.00.130100 Aplicações Diretas	300,00	0,00	300,00	0,00	300,00
3.1.90.04.00.00.00.00.130100 Contratação por Tempo Determinado	100,00	0,00	100,00	0,00	100,00
3.1.90.11.00.00.00.00.130100 Vencimentos e Vantagens Fixas - Pessoal Civil	100,00	0,00	100,00	0,00	100,00
3.1.90.13.00.00.00.00.130100 Obrigações Patronais	100,00	0,00	100,00	0,00	100,00
3.3.90.00.00.00.00.00.130300 Aplicações Diretas	600,00	0,00	600,00	0,00	600,00
3.3.90.14.00.00.00.00.130300 Diárias - Civil	100,00	0,00	100,00	0,00	100,00
3.3.90.30.00.00.00.00.130300 Material de Consumo	100,00	0,00	100,00	0,00	100,00
3.3.90.33.00.00.00.00.130300 Passagens e Despesas com Locomoção	100,00	0,00	100,00	0,00	100,00
3.3.90.36.00.00.00.00.130300 Outros Serviços de Terceiros - Pessoa Física	100,00	0,00	100,00	0,00	100,00
3.3.90.39.00.00.00.00.130300 Outros Serviços de Terceiros - Pessoa Jurídica	100,00	0,00	100,00	0,00	100,00
3.3.90.92.00.00.00.00.130300 Despesas de Exercícios Anteriores	100,00	0,00	100,00	0,00	100,00
4.4.90.00.00.00.00.00.130400 Aplicações Diretas	100,00	0,00	100,00	0,00	100,00
4.4.90.52.00.00.00.00.130400 Equipamentos e Material Permanente	100,00	0,00	100,00	0,00	100,00
1407.04.122 Administração Geral	3.900,00	0,00	3.900,00	0,00	3.900,00
14.07.04.122.0412 MANUTENÇÃO DE CONSÓRCIOS	3.900,00	0,00	3.900,00	0,00	3.900,00
14.07.04.122.0412.2.051 GESTÃO ADMINISTRATIVA DA ASSEMBLÉIA GERAL	700,00	0,00	700,00	0,00	700,00
3.3.90.00.00.00.00.00.130300 Aplicações Diretas	600,00	0,00	600,00	0,00	600,00
3.3.90.30.00.00.00.00.130300 Material de Consumo	100,00	0,00	100,00	0,00	100,00

Documento Assinado Eletronicamente por: DANILLO CAVALCANTE ALBUQUERQUE, JOCEBER ANTONIO MINEIRO

Código do Documento: a425de98-bce8-408-804c-67a8bd918f77



Entidade : PREFEITURA MUNICIPAL DE BOM CONSELHO

Títulos	Autorizada R\$			Realizada R\$	Diferenças R\$
	Créditos Orçamentários e Suplementares	Créditos Especiais e Extraordinários	Total		
14 ENTIDADES SUPERVISIONADAS	15.000,00	0,00	15.000,00	0,00	15.000,00
14.07 CODEAM - CONSÓRCIO - PROGRAMA	7.500,00	0,00	7.500,00	0,00	7.500,00
1407.04 Administração	7.000,00	0,00	7.000,00	0,00	7.000,00
1407.04.122 Administração Geral	3.900,00	0,00	3.900,00	0,00	3.900,00
14.07.04.122.0412 MANUTENÇÃO DE CONSÓRCIOS	3.900,00	0,00	3.900,00	0,00	3.900,00
14.07.04.122.0412.2.051 GESTÃO ADMINISTRATIVA DA ASSEMBLÉIA GERAL	700,00	0,00	700,00	0,00	700,00
3.3.90.33.00.00.00.00.130300 Passagens e Despesas com Locomoção	100,00	0,00	100,00	0,00	100,00
3.3.90.35.00.00.00.00.130300 Serviços de Consultoria	100,00	0,00	100,00	0,00	100,00
3.3.90.36.00.00.00.00.130300 Outros Serviços de Terceiros - Pessoa Física	100,00	0,00	100,00	0,00	100,00
3.3.90.39.00.00.00.00.130300 Outros Serviços de Terceiros - Pessoa Jurídica	100,00	0,00	100,00	0,00	100,00
3.3.90.92.00.00.00.00.130300 Despesas de Exercícios Anteriores	100,00	0,00	100,00	0,00	100,00
4.4.90.00.00.00.00.00.130400 Aplicações Diretas	100,00	0,00	100,00	0,00	100,00
4.4.90.52.00.00.00.00.130400 Equipamentos e Material Permanente	100,00	0,00	100,00	0,00	100,00
14.07.04.122.0412.2.054 MANUTENÇÃO E GESTÃO DO NIS	1.000,00	0,00	1.000,00	0,00	1.000,00
3.1.90.00.00.00.00.00.130100 Aplicações Diretas	400,00	0,00	400,00	0,00	400,00
3.1.90.04.00.00.00.00.130100 Contratação por Tempo Determinado	100,00	0,00	100,00	0,00	100,00
3.1.90.11.00.00.00.00.130100 Vencimentos e Vantagens Fixas - Pessoal Civil	100,00	0,00	100,00	0,00	100,00
3.1.90.13.00.00.00.00.130100 Obrigações Patronais	100,00	0,00	100,00	0,00	100,00
3.1.90.92.00.00.00.00.130100 Despesas de Exercícios Anteriores	100,00	0,00	100,00	0,00	100,00
3.3.90.00.00.00.00.00.130300 Aplicações Diretas	400,00	0,00	400,00	0,00	400,00
3.3.90.35.00.00.00.00.130300 Serviços de Consultoria	100,00	0,00	100,00	0,00	100,00
3.3.90.36.00.00.00.00.130300 Outros Serviços de Terceiros - Pessoa Física	100,00	0,00	100,00	0,00	100,00
3.3.90.39.00.00.00.00.130300 Outros Serviços de Terceiros - Pessoa Jurídica	100,00	0,00	100,00	0,00	100,00
3.3.90.92.00.00.00.00.130300 Despesas de Exercícios Anteriores	100,00	0,00	100,00	0,00	100,00
4.4.90.00.00.00.00.00.130400 Aplicações Diretas	200,00	0,00	200,00	0,00	200,00
4.4.90.51.00.00.00.00.130400 Obras e Instalações	100,00	0,00	100,00	0,00	100,00
4.4.90.52.00.00.00.00.130400 Equipamentos e Material Permanente	100,00	0,00	100,00	0,00	100,00
14.07.04.122.0412.2.056 GESTÃO, PROMOÇÃO E REALIZAÇÃO DE CONCURSOS PÚBLICOS	1.100,00	0,00	1.100,00	0,00	1.100,00
3.1.90.00.00.00.00.00.130100 Aplicações Diretas	300,00	0,00	300,00	0,00	300,00
3.1.90.04.00.00.00.00.130100 Contratação por Tempo Determinado	100,00	0,00	100,00	0,00	100,00
3.1.90.11.00.00.00.00.130100 Vencimentos e Vantagens Fixas - Pessoal Civil	100,00	0,00	100,00	0,00	100,00
3.1.90.13.00.00.00.00.130100 Obrigações Patronais	100,00	0,00	100,00	0,00	100,00
3.3.90.00.00.00.00.00.130300 Aplicações Diretas	700,00	0,00	700,00	0,00	700,00



Entidade : PREFEITURA MUNICIPAL DE BOM CONSELHO

Títulos	Autorizada R\$			Realizada R\$	Diferenças R\$
	Créditos Orçamentários e Suplementares	Créditos Especiais e Extraordinários	Total		
14 ENTIDADES SUPERVISIONADAS	15.000,00	0,00	15.000,00	0,00	15.000,00
14.07 CODEAM - CONSÓRCIO - PROGRAMA	7.500,00	0,00	7.500,00	0,00	7.500,00
1407.04 Administração	7.000,00	0,00	7.000,00	0,00	7.000,00
1407.04.122 Administração Geral	3.900,00	0,00	3.900,00	0,00	3.900,00
14.07.04.122.0412 MANUTENÇÃO DE CONSÓRCIOS	3.900,00	0,00	3.900,00	0,00	3.900,00
14.07.04.122.0412.2.056 GESTÃO, PROMOÇÃO E REALIZAÇÃO DE CONCURSOS PÚBLICOS	1.100,00	0,00	1.100,00	0,00	1.100,00
3.3.90.14.00.00.00.00.130300 Diárias - Civil	100,00	0,00	100,00	0,00	100,00
3.3.90.30.00.00.00.00.130300 Material de Consumo	100,00	0,00	100,00	0,00	100,00
3.3.90.33.00.00.00.00.130300 Passagens e Despesas com Locomoção	100,00	0,00	100,00	0,00	100,00
3.3.90.35.00.00.00.00.130300 Serviços de Consultoria	100,00	0,00	100,00	0,00	100,00
3.3.90.36.00.00.00.00.130300 Outros Serviços de Terceiros - Pessoa Física	100,00	0,00	100,00	0,00	100,00
3.3.90.39.00.00.00.00.130300 Outros Serviços de Terceiros - Pessoa Jurídica	100,00	0,00	100,00	0,00	100,00
3.3.90.92.00.00.00.00.130300 Despesas de Exercícios Anteriores	100,00	0,00	100,00	0,00	100,00
4.4.90.00.00.00.00.00.130400 Aplicações Diretas	100,00	0,00	100,00	0,00	100,00
4.4.90.52.00.00.00.00.130400 Equipamentos e Material Permanente	100,00	0,00	100,00	0,00	100,00
14.07.04.122.0412.2.057 GESTÃO, PROMOÇÃO E REALIZAÇÃO DE FÉRIAS	1.100,00	0,00	1.100,00	0,00	1.100,00
3.1.90.00.00.00.00.00.130100 Aplicações Diretas	300,00	0,00	300,00	0,00	300,00
3.1.90.04.00.00.00.00.130100 Contratação por Tempo Determinado	100,00	0,00	100,00	0,00	100,00
3.1.90.11.00.00.00.00.130100 Vencimentos e Vantagens Fixas - Pessoal Civil	100,00	0,00	100,00	0,00	100,00
3.1.90.13.00.00.00.00.130100 Obrigações Patronais	100,00	0,00	100,00	0,00	100,00
3.3.90.00.00.00.00.00.130300 Aplicações Diretas	700,00	0,00	700,00	0,00	700,00
3.3.90.14.00.00.00.00.130300 Diárias - Civil	100,00	0,00	100,00	0,00	100,00
3.3.90.30.00.00.00.00.130300 Material de Consumo	100,00	0,00	100,00	0,00	100,00
3.3.90.33.00.00.00.00.130300 Passagens e Despesas com Locomoção	100,00	0,00	100,00	0,00	100,00
3.3.90.35.00.00.00.00.130300 Serviços de Consultoria	100,00	0,00	100,00	0,00	100,00
3.3.90.36.00.00.00.00.130300 Outros Serviços de Terceiros - Pessoa Física	100,00	0,00	100,00	0,00	100,00
3.3.90.92.00.00.00.00.130300 Despesas de Exercícios Anteriores	100,00	0,00	100,00	0,00	100,00
3.3.90.93.00.00.00.00.130300 Indenizações e Restituições	100,00	0,00	100,00	0,00	100,00
4.4.90.00.00.00.00.00.130400 Aplicações Diretas	100,00	0,00	100,00	0,00	100,00
4.4.90.52.00.00.00.00.130400 Equipamentos e Material Permanente	100,00	0,00	100,00	0,00	100,00



Entidade : PREFEITURA MUNICIPAL DE BOM CONSELHO

Títulos	Autorizada R\$			Realizada R\$	Diferenças R\$
	Créditos Orçamentários e Suplementares	Créditos Especiais e Extraordinários	Total		
14 ENTIDADES SUPERVISIONADAS	15.000,00	0,00	15.000,00	0,00	15.000,00
14.07 CODEAM - CONSÓRCIO - PROGRAMA	7.500,00	0,00	7.500,00	0,00	7.500,00
1407.04 Administração	7.000,00	0,00	7.000,00	0,00	7.000,00
1407.04.130 Administração de Concessões	1.200,00	0,00	1.200,00	0,00	1.200,00
14.07.04.130.0412 MANUTENÇÃO DE CONSÓRCIOS	1.200,00	0,00	1.200,00	0,00	1.200,00
14.07.04.130.0412.2.052 GESTÃO E MANUTENÇÃO DA DIRETORIA EXECUTIVA	1.200,00	0,00	1.200,00	0,00	1.200,00
3.1.90.00.00.00.00.130100 Aplicações Diretas	400,00	0,00	400,00	0,00	400,00
3.1.90.04.00.00.00.00.130100 Contratação por Tempo Determinado	100,00	0,00	100,00	0,00	100,00
3.1.90.11.00.00.00.00.130100 Vencimentos e Vantagens Fixas - Pessoal Civil	100,00	0,00	100,00	0,00	100,00
3.1.90.13.00.00.00.00.130100 Obrigações Patronais	100,00	0,00	100,00	0,00	100,00
3.1.90.92.00.00.00.00.130100 Despesas de Exercícios Anteriores	100,00	0,00	100,00	0,00	100,00
3.3.90.00.00.00.00.00.130300 Aplicações Diretas	600,00	0,00	600,00	0,00	600,00
3.3.90.14.00.00.00.00.130300 Diárias - Civil	100,00	0,00	100,00	0,00	100,00
3.3.90.30.00.00.00.00.130300 Material de Consumo	100,00	0,00	100,00	0,00	100,00
3.3.90.33.00.00.00.00.130300 Passagens e Despesas com Locomoção	100,00	0,00	100,00	0,00	100,00
3.3.90.36.00.00.00.00.130300 Outros Serviços de Terceiros - Pessoa Física	100,00	0,00	100,00	0,00	100,00
3.3.90.39.00.00.00.00.130300 Outros Serviços de Terceiros - Pessoa Jurídica	100,00	0,00	100,00	0,00	100,00
3.3.90.92.00.00.00.00.130300 Despesas de Exercícios Anteriores	100,00	0,00	100,00	0,00	100,00
4.4.90.00.00.00.00.00.130400 Aplicações Diretas	200,00	0,00	200,00	0,00	200,00
4.4.90.51.00.00.00.00.130400 Obras e Instalações	100,00	0,00	100,00	0,00	100,00
4.4.90.52.00.00.00.00.130400 Equipamentos e Material Permanente	100,00	0,00	100,00	0,00	100,00
1407.04.694 Serviços Financeiros	900,00	0,00	900,00	0,00	900,00
14.07.04.694.0412 MANUTENÇÃO DE CONSÓRCIOS	900,00	0,00	900,00	0,00	900,00
14.07.04.694.0412.2.053 GESTÃO E MANUTENÇÃO DA SECRETARIA EXECUTIVA	900,00	0,00	900,00	0,00	900,00
3.1.90.00.00.00.00.00.130100 Aplicações Diretas	200,00	0,00	200,00	0,00	200,00
3.1.90.04.00.00.00.00.130100 Contratação por Tempo Determinado	100,00	0,00	100,00	0,00	100,00
3.1.90.11.00.00.00.00.130100 Vencimentos e Vantagens Fixas - Pessoal Civil	100,00	0,00	100,00	0,00	100,00
3.3.90.00.00.00.00.00.130300 Aplicações Diretas	600,00	0,00	600,00	0,00	600,00
3.3.90.14.00.00.00.00.130300 Diárias - Civil	100,00	0,00	100,00	0,00	100,00
3.3.90.30.00.00.00.00.130300 Material de Consumo	100,00	0,00	100,00	0,00	100,00
3.3.90.33.00.00.00.00.130300 Passagens e Despesas com Locomoção	100,00	0,00	100,00	0,00	100,00
3.3.90.36.00.00.00.00.130300 Outros Serviços de Terceiros - Pessoa Física	100,00	0,00	100,00	0,00	100,00
3.3.90.39.00.00.00.00.130300 Outros Serviços de Terceiros - Pessoa Jurídica	100,00	0,00	100,00	0,00	100,00
3.3.90.92.00.00.00.00.130300 Despesas de Exercícios Anteriores	100,00	0,00	100,00	0,00	100,00



Entidade : PREFEITURA MUNICIPAL DE BOM CONSELHO

Títulos	Autorizada R\$			Realizada R\$	Diferenças R\$
	Créditos Orçamentários e Suplementares	Créditos Especiais e Extraordinários	Total		
14 ENTIDADES SUPERVISIONADAS	15.000,00	0,00	15.000,00	0,00	15.000,00
14.07 CODEAM - CONSÓRCIO - PROGRAMA	7.500,00	0,00	7.500,00	0,00	7.500,00
1407.04 Administração	7.000,00	0,00	7.000,00	0,00	7.000,00
1407.04.694 Serviços Financeiros	900,00	0,00	900,00	0,00	900,00
14.07.04.694.0412 MANUTENÇÃO DE CONSÓRCIOS	900,00	0,00	900,00	0,00	900,00
14.07.04.694.0412.2.053 GESTÃO E MANUTENÇÃO DA SECRETARIA EXECUTIVA	900,00	0,00	900,00	0,00	900,00
4.4.90.00.00.00.00.130400 Aplicações Diretas	100,00	0,00	100,00	0,00	100,00
4.4.90.52.00.00.00.130400 Equipamentos e Material Permanente	100,00	0,00	100,00	0,00	100,00
1407.10 Saúde	500,00	0,00	500,00	0,00	500,00
1407.10.301 Atenção Básica	500,00	0,00	500,00	0,00	500,00
14.07.10.301.0412 MANUTENÇÃO DE CONSÓRCIOS	500,00	0,00	500,00	0,00	500,00
14.07.10.301.0412.2.055 PROGRAMA DE AÇÕES CUIDADO EM SAÚDE DA MULHER	500,00	0,00	500,00	0,00	500,00
3.3.90.00.00.00.00.130300 Aplicações Diretas	500,00	0,00	500,00	0,00	500,00
3.3.90.14.00.00.00.130300 Diárias - Civil	100,00	0,00	100,00	0,00	100,00
3.3.90.30.00.00.00.130300 Material de Consumo	100,00	0,00	100,00	0,00	100,00
3.3.90.33.00.00.00.130300 Passagens e Despesas com Locomoção	100,00	0,00	100,00	0,00	100,00
3.3.90.36.00.00.00.130300 Outros Serviços de Terceiros - Pessoa Física	100,00	0,00	100,00	0,00	100,00
3.3.90.39.00.00.00.130300 Outros Serviços de Terceiros - Pessoa Jurídica	100,00	0,00	100,00	0,00	100,00
15 SEC EDUCAÇÃO, CULTURA, ESPORTES, LAZER -Prefeitura	1.712.500,00	0,00	1.712.500,00	1.613.580,42	98.919,58
15.01 GABINETE DO SECRETÁRIO	71.500,00	0,00	71.500,00	37.385,29	34.114,71
1501.04 Administração	3.000,00	0,00	3.000,00	0,00	3.000,00
1501.04.122 Administração Geral	3.000,00	0,00	3.000,00	0,00	3.000,00
15.01.04.122.0409 GESTÃO DAS ATIVIDADES DA SECRETARIA MUNICIPAL DE E	3.000,00	0,00	3.000,00	0,00	3.000,00
15.01.04.122.0409.2.193 DISTRIBUIÇÃO DE INTERNET GRATUITA	3.000,00	0,00	3.000,00	0,00	3.000,00
3.3.90.00.00.00.00.001300 Aplicações Diretas	3.000,00	0,00	3.000,00	0,00	3.000,00
3.3.90.30.00.00.00.001300 Material de Consumo	1.000,00	0,00	1.000,00	0,00	1.000,00
3.3.90.36.00.00.00.001300 Outros Serviços de Terceiros - Pessoa Física	1.000,00	0,00	1.000,00	0,00	1.000,00
3.3.90.39.00.00.00.001300 Outros Serviços de Terceiros - Pessoa Jurídica	1.000,00	0,00	1.000,00	0,00	1.000,00



Entidade : PREFEITURA MUNICIPAL DE BOM CONSELHO

Títulos	Autorizada R\$			Realizada R\$	Diferenças R\$
	Créditos Orçamentários e Suplementares	Créditos Especiais e Extraordinários	Total		
15 SEC EDUCAÇÃO, CULTURA, ESPORTES, LAZER -Prefeitura	1.712.500,00	0,00	1.712.500,00	1.613.580,42	98.919,58
15.01 GABINETE DO SECRETÁRIO	71.500,00	0,00	71.500,00	37.385,29	34.114,71
1501.13 Cultura	68.500,00	0,00	68.500,00	37.385,29	31.114,71
1501.13.122 Administração Geral	68.500,00	0,00	68.500,00	37.385,29	31.114,71
15.01.13.122.0409 GESTÃO DAS ATIVIDADES DA SECRETARIA MUNICIPAL DE E	68.500,00	0,00	68.500,00	37.385,29	31.114,71
15.01.13.122.0409.2.140 MANUTENÇÃO DA SECRETARIA DE CULTURA, ESPORTE E JUVENTUDE	68.500,00	0,00	68.500,00	37.385,29	31.114,71
3.1.90.00.00.00.00.00.001300 Aplicações Diretas	3.500,00	0,00	3.500,00	0,00	3.500,00
3.1.90.04.00.00.00.00.001300 Contratação por Tempo Determinado	500,00	0,00	500,00	0,00	500,00
3.1.90.11.00.00.00.00.001300 Vencimentos e Vantagens Fixas - Pessoal Civil	500,00	0,00	500,00	0,00	500,00
3.1.90.13.00.00.00.00.001300 Obrigações Patronais	500,00	0,00	500,00	0,00	500,00
3.1.90.94.00.00.00.00.001300 Indenizações Restituições Trabalhistas	1.000,00	0,00	1.000,00	0,00	1.000,00
3.1.90.96.00.00.00.00.001300 Ressarcimento de Despesas de Pessoal Requisitado	1.000,00	0,00	1.000,00	0,00	1.000,00
3.3.90.00.00.00.00.00.001300 Aplicações Diretas	65.000,00	0,00	65.000,00	37.385,29	27.614,71
3.3.90.14.00.00.00.00.001300 Diárias - Civil	15.000,00	0,00	15.000,00	10.200,00	4.800,00
3.3.90.30.00.00.00.00.001300 Material de Consumo	5.000,00	0,00	5.000,00	3.880,00	1.120,00
3.3.90.36.00.00.00.00.001300 Outros Serviços de Terceiros - Pessoa Física	5.000,00	0,00	5.000,00	3.800,00	1.200,00
3.3.90.39.00.00.00.00.001300 Outros Serviços de Terceiros - Pessoa Jurídica	40.000,00	0,00	40.000,00	19.505,29	20.494,71
15.02 DIRETORIA DE GESTÃO EDUCACIONAL	4.000,00	0,00	4.000,00	710,43	3.289,57
1502.13 Cultura	4.000,00	0,00	4.000,00	710,43	3.289,57
1502.13.392 Difusão Cultural	4.000,00	0,00	4.000,00	710,43	3.289,57
15.02.13.392.0409 GESTÃO DAS ATIVIDADES DA SECRETARIA MUNICIPAL DE E	4.000,00	0,00	4.000,00	710,43	3.289,57
15.02.13.392.0409.2.142 MANUTENÇÃO DA BIBLIOTECA MUNICIPAL	4.000,00	0,00	4.000,00	710,43	3.289,57
3.3.90.00.00.00.00.00.001300 Aplicações Diretas	4.000,00	0,00	4.000,00	710,43	3.289,57
3.3.90.30.00.00.00.00.001300 Material de Consumo	1.000,00	0,00	1.000,00	0,00	1.000,00
3.3.90.36.00.00.00.00.001300 Outros Serviços de Terceiros - Pessoa Física	1.000,00	0,00	1.000,00	0,00	1.000,00
3.3.90.39.00.00.00.00.001300 Outros Serviços de Terceiros - Pessoa Jurídica	1.000,00	0,00	1.000,00	710,43	289,57
3.3.90.47.00.00.00.00.001300 Obrigações Tributárias e Contributivas	1.000,00	0,00	1.000,00	0,00	1.000,00



Entidade : PREFEITURA MUNICIPAL DE BOM CONSELHO

Títulos	Autorizada R\$			Realizada R\$	Diferenças R\$
	Créditos Orçamentários e Suplementares	Créditos Especiais e Extraordinários	Total		
15 SEC EDUCAÇÃO, CULTURA, ESPORTES, LAZER -Prefeitura	1.712.500,00	0,00	1.712.500,00	1.613.580,42	98.919,58
15.03 DIRETORIA DE CULTURA	1.153.000,00	0,00	1.153.000,00	1.130.670,00	22.330,00
1503.13 Cultura	1.153.000,00	0,00	1.153.000,00	1.130.670,00	22.330,00
1503.13.122 Administração Geral	3.000,00	0,00	3.000,00	0,00	3.000,00
15.03.13.122.0409 GESTÃO DAS ATIVIDADES DA SECRETARIA MUNICIPAL DE E	3.000,00	0,00	3.000,00	0,00	3.000,00
15.03.13.122.0409.2.139 TREINAMENTO E QUALIFICAÇÃO DE AGENTES PÚBLICOS	3.000,00	0,00	3.000,00	0,00	3.000,00
3.3.90.00.00.00.00.001300 Aplicações Diretas	3.000,00	0,00	3.000,00	0,00	3.000,00
3.3.90.35.00.00.00.001300 Serviços de Consultoria	1.000,00	0,00	1.000,00	0,00	1.000,00
3.3.90.36.00.00.00.001300 Outros Serviços de Terceiros - Pessoa Física	1.000,00	0,00	1.000,00	0,00	1.000,00
3.3.90.39.00.00.00.001300 Outros Serviços de Terceiros - Pessoa Jurídica	1.000,00	0,00	1.000,00	0,00	1.000,00
1503.13.392 Difusão Cultural	1.150.000,00	0,00	1.150.000,00	1.130.670,00	19.330,00
15.03.13.392.0409 GESTÃO DAS ATIVIDADES DA SECRETARIA MUNICIPAL DE E	1.150.000,00	0,00	1.150.000,00	1.130.670,00	19.330,00
15.03.13.392.0409.2.143 APOIO E REALIZAÇÃO DE EVENTOS FESTIVOS E CULTURAIS	1.150.000,00	0,00	1.150.000,00	1.130.670,00	19.330,00
3.3.90.00.00.00.00.001300 Aplicações Diretas	1.150.000,00	0,00	1.150.000,00	1.130.670,00	19.330,00
3.3.90.30.00.00.00.001300 Material de Consumo	20.000,00	0,00	20.000,00	7.570,00	12.430,00
3.3.90.36.00.00.00.001300 Outros Serviços de Terceiros - Pessoa Física	140.000,00	0,00	140.000,00	135.100,00	4.900,00
3.3.90.39.00.00.00.001300 Outros Serviços de Terceiros - Pessoa Jurídica	990.000,00	0,00	990.000,00	988.000,00	2.000,00
15.04 DIRETORIA DE ESPORTES, TURISMO E LAZER	480.000,00	0,00	480.000,00	444.814,70	35.185,30
1504.23 Comércio e Serviços	10.000,00	0,00	10.000,00	2.100,00	7.900,00
1504.23.695 Turismo	10.000,00	0,00	10.000,00	2.100,00	7.900,00
15.04.23.695.1503 TURISMO E LAZER	10.000,00	0,00	10.000,00	2.100,00	7.900,00
15.04.23.695.1503.2.932 PROMOÇÃO E MANUTENÇÃO DAS ATIVIDADES TURISTICAS	10.000,00	0,00	10.000,00	2.100,00	7.900,00
3.3.90.00.00.00.00.001300 Aplicações Diretas	3.000,00	0,00	3.000,00	0,00	3.000,00
3.3.90.00.00.00.00.002800 Aplicações Diretas	7.000,00	0,00	7.000,00	2.100,00	4.900,00
3.3.90.30.00.00.00.001300 Material de Consumo	1.000,00	0,00	1.000,00	0,00	1.000,00
3.3.90.30.00.00.00.002800 Material de Consumo	1.000,00	0,00	1.000,00	0,00	1.000,00
3.3.90.36.00.00.00.001300 Outros Serviços de Terceiros - Pessoa Física	1.000,00	0,00	1.000,00	0,00	1.000,00
3.3.90.36.00.00.00.002800 Outros Serviços de Terceiros - Pessoa Física	5.000,00	0,00	5.000,00	2.100,00	2.900,00
3.3.90.39.00.00.00.001300 Outros Serviços de Terceiros - Pessoa Jurídica	1.000,00	0,00	1.000,00	0,00	1.000,00
3.3.90.39.00.00.00.002800 Outros Serviços de Terceiros - Pessoa Jurídica	1.000,00	0,00	1.000,00	0,00	1.000,00



Entidade : PREFEITURA MUNICIPAL DE BOM CONSELHO

Títulos	Autorizada R\$			Realizada R\$	Diferenças R\$
	Créditos Orçamentários e Suplementares	Créditos Especiais e Extraordinários	Total		
15 SEC EDUCAÇÃO, CULTURA, ESPORTES, LAZER -Prefeitura	1.712.500,00	0,00	1.712.500,00	1.613.580,42	98.919,58
15.04 DIRETORIA DE ESPORTES, TURISMO E LAZER	480.000,00	0,00	480.000,00	444.814,70	35.185,30
1504.27 Desporto e Lazer	470.000,00	0,00	470.000,00	442.714,70	27.285,30
1504.27.812 Desporto Comunitário	470.000,00	0,00	470.000,00	442.714,70	27.285,30
15.04.27.812.0409 GESTÃO DAS ATIVIDADES DA SECRETARIA MUNICIPAL DE E	470.000,00	0,00	470.000,00	442.714,70	27.285,30
15.04.27.812.0409.2.144 APOIO AO DESPORTO AMADOR	464.000,00	0,00	464.000,00	442.714,70	21.285,30
3.3.90.00.00.00.00.001300 Aplicações Diretas	464.000,00	0,00	464.000,00	442.714,70	21.285,30
3.3.90.30.00.00.00.001300 Material de Consumo	20.000,00	0,00	20.000,00	17.429,70	2.570,30
3.3.90.32.00.00.00.001300 Material, Bem ou Serviço p/ Distribuição Gratuita	2.000,00	0,00	2.000,00	0,00	2.000,00
3.3.90.33.00.00.00.001300 Passagens e Despesas com Locomoção	5.000,00	0,00	5.000,00	0,00	5.000,00
3.3.90.36.00.00.00.001300 Outros Serviços de Terceiros - Pessoa Física	27.000,00	0,00	27.000,00	25.180,00	1.820,00
3.3.90.39.00.00.00.001300 Outros Serviços de Terceiros - Pessoa Jurídica	410.000,00	0,00	410.000,00	400.105,00	9.895,00
15.04.27.812.0409.2.922 IMPLANTAÇÃO E MANUTENÇÃO DE ESCOLINHA DE PRÁTICA DE ESPORTE	6.000,00	0,00	6.000,00	0,00	6.000,00
3.1.90.00.00.00.00.001300 Aplicações Diretas	1.000,00	0,00	1.000,00	0,00	1.000,00
3.1.90.04.00.00.00.001300 Contratação por Tempo Determinado	500,00	0,00	500,00	0,00	500,00
3.1.90.11.00.00.00.001300 Vencimentos e Vantagens Fixas - Pessoal Civil	500,00	0,00	500,00	0,00	500,00
3.3.90.00.00.00.00.001300 Aplicações Diretas	5.000,00	0,00	5.000,00	0,00	5.000,00
3.3.90.30.00.00.00.001300 Material de Consumo	3.000,00	0,00	3.000,00	0,00	3.000,00
3.3.90.36.00.00.00.001300 Outros Serviços de Terceiros - Pessoa Física	1.000,00	0,00	1.000,00	0,00	1.000,00
3.3.90.39.00.00.00.001300 Outros Serviços de Terceiros - Pessoa Jurídica	1.000,00	0,00	1.000,00	0,00	1.000,00
15.05 DIRETORIA DE DESENVOLVIMENTO À JUVENTUDE	4.000,00	0,00	4.000,00	0,00	4.000,00
1505.13 Cultura	4.000,00	0,00	4.000,00	0,00	4.000,00
1505.13.392 Difusão Cultural	4.000,00	0,00	4.000,00	0,00	4.000,00
15.05.13.392.0409 GESTÃO DAS ATIVIDADES DA SECRETARIA MUNICIPAL DE E	4.000,00	0,00	4.000,00	0,00	4.000,00
15.05.13.392.0409.2.194 FORMAÇÃO E MANUTENÇÃO DE GRUPOS DE ARTES CÊNICAS	4.000,00	0,00	4.000,00	0,00	4.000,00
3.3.90.00.00.00.00.001300 Aplicações Diretas	4.000,00	0,00	4.000,00	0,00	4.000,00
3.3.90.30.00.00.00.001300 Material de Consumo	2.000,00	0,00	2.000,00	0,00	2.000,00
3.3.90.36.00.00.00.001300 Outros Serviços de Terceiros - Pessoa Física	1.000,00	0,00	1.000,00	0,00	1.000,00



Entidade : PREFEITURA MUNICIPAL DE BOM CONSELHO

Títulos	Autorizada R\$			Realizada R\$	Diferenças R\$
	Créditos Orçamentários e Suplementares	Créditos Especiais e Extraordinários	Total		
15 SEC EDUCAÇÃO, CULTURA, ESPORTES, LAZER -Prefeitura	1.712.500,00	0,00	1.712.500,00	1.613.580,42	98.919,58
15.05 DIRETORIA DE DESENVOLVIMENTO À JUVENTUDE	4.000,00	0,00	4.000,00	0,00	4.000,00
1505.13 Cultura	4.000,00	0,00	4.000,00	0,00	4.000,00
1505.13.392 Difusão Cultural	4.000,00	0,00	4.000,00	0,00	4.000,00
15.05.13.392.0409 GESTÃO DAS ATIVIDADES DA SECRETARIA MUNICIPAL DE E	4.000,00	0,00	4.000,00	0,00	4.000,00
15.05.13.392.0409.2.194 FORMAÇÃO E MANUTENÇÃO DE GRUPOS DE ARTES CÊNICAS	4.000,00	0,00	4.000,00	0,00	4.000,00
3.3.90.39.00.00.00.00.001300 Outros Serviços de Terceiros - Pessoa Jurídica	1.000,00	0,00	1.000,00	0,00	1.000,00
Total por Entidade:	30.090.900,00	0,00	30.090.900,00	28.100.488,22	1.990.411,78
Total Geral:	30.090.900,00	0,00	30.090.900,00	28.100.488,22	1.990.411,78

Dannilo Cavalcante Vieira
Prefeito

Jociéder Araújo Mineiro
CRC PE - 027671/O-4

