

Entidade : FUNDO MUNICIPAL DE SAUDE DE BOM CONSELHO

Títulos	Autorizada R\$			Realizada R\$	Diferenças R\$
	Créditos Orçamentários e Suplementares	Créditos Especiais e Extraordinários	Total		
10 SECRETARIA MUNICIPAL DE SAÚDE	27.000,00	0,00	27.000,00	17.020,00	9.980,00
10.06 DIRETORIA ADMINISTRATIVA E FINANCEIRA	27.000,00	0,00	27.000,00	17.020,00	9.980,00
1006.10 Saúde	27.000,00	0,00	27.000,00	17.020,00	9.980,00
1006.10.303 Suporte Profilático e Terapêutico	27.000,00	0,00	27.000,00	17.020,00	9.980,00
10.06.10.303.1504 REFORMA E/OU AMPLIAÇÃO DO HOSPITAL MUNICIPAL DE BO	27.000,00	0,00	27.000,00	17.020,00	9.980,00
10.06.10.303.1504.1.312 REFORMA E/OU AMPLIAÇÃO DO HOSPITAL MUNICIPAL	27.000,00	0,00	27.000,00	17.020,00	9.980,00
4.4.90.00.00.00.00.001800 Aplicações Diretas	2.000,00	0,00	2.000,00	0,00	2.000,00
4.4.90.00.00.00.00.002700 Aplicações Diretas	23.000,00	0,00	23.000,00	17.020,00	5.980,00
4.4.90.00.00.00.00.004200 Aplicações Diretas	2.000,00	0,00	2.000,00	0,00	2.000,00
4.4.90.51.00.00.00.001800 Obras e Instalações	1.000,00	0,00	1.000,00	0,00	1.000,00
4.4.90.51.00.00.00.002700 Obras e Instalações	3.000,00	0,00	3.000,00	0,00	3.000,00
4.4.90.51.00.00.00.004200 Obras e Instalações	1.000,00	0,00	1.000,00	0,00	1.000,00
4.4.90.52.00.00.00.001800 Equipamentos e Material Permanente	1.000,00	0,00	1.000,00	0,00	1.000,00
4.4.90.52.00.00.00.002700 Equipamentos e Material Permanente	20.000,00	0,00	20.000,00	17.020,00	2.980,00
4.4.90.52.00.00.00.004200 Equipamentos e Material Permanente	1.000,00	0,00	1.000,00	0,00	1.000,00
14 ENTIDADES SUPERVISIONADAS	30.389.500,00	0,00	30.389.500,00	28.265.569,45	2.123.930,55
14.03 FMS - FUNDO MUNICIPAL DE SAÚDE	30.389.500,00	0,00	30.389.500,00	28.265.569,45	2.123.930,55
1403.10 Saúde	30.376.500,00	0,00	30.376.500,00	28.265.569,45	2.110.930,55
1403.10.122 Administração Geral	3.247.000,00	0,00	3.247.000,00	3.041.355,60	205.644,40
14.03.10.122.1005 GESTÃO ADMINISTRATIVA DA SAÚDE E QUALIFICAÇÃO DA G	3.152.000,00	0,00	3.152.000,00	2.976.355,11	175.644,89
14.03.10.122.1005.1.301 AQUISIÇÃO DE IMÓVEIS E EXECUÇÃO DE OBRAS PARA A GESTÃO DA SAÚ	2.000,00	0,00	2.000,00	0,00	2.000,00
4.4.90.00.00.00.00.001800 Aplicações Diretas	2.000,00	0,00	2.000,00	0,00	2.000,00
4.4.90.51.00.00.00.001800 Obras e Instalações	1.000,00	0,00	1.000,00	0,00	1.000,00
4.4.90.61.00.00.00.001800 Aquisição de Imóveis	1.000,00	0,00	1.000,00	0,00	1.000,00
14.03.10.122.1005.1.303 AQUISIÇÃO DE VEÍCULOS, MÁQUINAS, MÓVEIS E EQUIPAMENTOS PARA A	3.000,00	0,00	3.000,00	0,00	3.000,00
4.4.90.00.00.00.00.001800 Aplicações Diretas	1.000,00	0,00	1.000,00	0,00	1.000,00
4.4.90.00.00.00.00.002700 Aplicações Diretas	1.000,00	0,00	1.000,00	0,00	1.000,00
4.4.90.00.00.00.00.004600 Aplicações Diretas	1.000,00	0,00	1.000,00	0,00	1.000,00
4.4.90.52.00.00.00.001800 Equipamentos e Material Permanente	1.000,00	0,00	1.000,00	0,00	1.000,00
4.4.90.52.00.00.00.002700 Equipamentos e Material Permanente	1.000,00	0,00	1.000,00	0,00	1.000,00
4.4.90.52.00.00.00.004600 Equipamentos e Material Permanente	1.000,00	0,00	1.000,00	0,00	1.000,00



Entidade : FUNDO MUNICIPAL DE SAUDE DE BOM CONSELHO

Títulos	Autorizada R\$			Realizada R\$	Diferenças R\$
	Créditos Orçamentários e Suplementares	Créditos Especiais e Extraordinários	Total		
14 ENTIDADES SUPERVISIONADAS	30.389.500,00	0,00	30.389.500,00	28.265.569,45	2.123.930,55
14.03 FMS - FUNDO MUNICIPAL DE SAÚDE	30.389.500,00	0,00	30.389.500,00	28.265.569,45	2.123.930,55
1403.10 Saúde	30.376.500,00	0,00	30.376.500,00	28.265.569,45	2.110.930,55
1403.10.122 Administração Geral	3.247.000,00	0,00	3.247.000,00	3.041.355,60	205.644,40
14.03.10.122.1005 GESTÃO ADMINISTRATIVA DA SAÚDE E QUALIFICAÇÃO DA G	3.152.000,00	0,00	3.152.000,00	2.976.355,11	175.644,89
14.03.10.122.1005.2.301 GESTÃO ADMINISTRATIVA DO FUNDO MUNICIPAL DE SAÚDE E QUALIFICA	3.147.000,00	0,00	3.147.000,00	2.976.355,11	170.644,89
3.1.90.00.00.00.00.001800 Aplicações Diretas	1.269.000,00	0,00	1.269.000,00	1.150.765,34	118.234,66
3.1.90.00.00.00.00.003700 Aplicações Diretas	62.500,00	0,00	62.500,00	61.361,79	1.138,21
3.1.90.04.00.00.00.001800 Contratação por Tempo Determinado	733.000,00	0,00	733.000,00	715.712,83	17.287,17
3.1.90.11.00.00.00.001800 Vencimentos e Vantagens Fixas - Pessoal Civil	320.000,00	0,00	320.000,00	241.180,88	78.819,12
3.1.90.13.00.00.00.001800 Obrigações Patronais	216.000,00	0,00	216.000,00	193.871,63	22.128,37
3.1.90.13.00.00.00.003700 Obrigações Patronais	62.500,00	0,00	62.500,00	61.361,79	1.138,21
3.1.91.00.00.00.00.001800 Aplicação Direta Decorrente Operação entre Órgãos	1.417.000,00	0,00	1.417.000,00	1.399.260,08	17.739,92
3.1.91.13.00.00.00.001800 Contribuições Patronais	1.417.000,00	0,00	1.417.000,00	1.399.260,08	17.739,92
3.3.90.00.00.00.00.001800 Aplicações Diretas	391.500,00	0,00	391.500,00	363.447,90	28.052,10
3.3.90.00.00.00.00.004600 Aplicações Diretas	7.000,00	0,00	7.000,00	1.520,00	5.480,00
3.3.90.14.00.00.00.001800 Diárias - Civil	98.000,00	0,00	98.000,00	95.554,50	2.445,50
3.3.90.30.00.00.00.001800 Material de Consumo	18.000,00	0,00	18.000,00	7.500,00	10.500,00
3.3.90.30.00.00.00.004600 Material de Consumo	2.000,00	0,00	2.000,00	0,00	2.000,00
3.3.90.35.00.00.00.001800 Serviços de Consultoria	50.500,00	0,00	50.500,00	39.000,00	11.500,00
3.3.90.36.00.00.00.001800 Outros Serviços de Terceiros - Pessoa Física	48.000,00	0,00	48.000,00	47.030,00	970,00
3.3.90.36.00.00.00.004600 Outros Serviços de Terceiros - Pessoa Física	5.000,00	0,00	5.000,00	1.520,00	3.480,00
3.3.90.39.00.00.00.001800 Outros Serviços de Terceiros - Pessoa Jurídica	177.000,00	0,00	177.000,00	174.363,40	2.636,60
14.03.10.122.1006 CONSELHO MUNICIPAL DE SAÚDE	28.000,00	0,00	28.000,00	16.784,03	11.215,97
14.03.10.122.1006.2.302 MANUTENÇÃO DAS ATIVIDADES DO CONSELHO MUNICIPAL DE SAÚDE, INI	28.000,00	0,00	28.000,00	16.784,03	11.215,97
3.3.90.00.00.00.00.001800 Aplicações Diretas	25.000,00	0,00	25.000,00	16.784,03	8.215,97
3.3.90.00.00.00.00.006000 Aplicações Diretas	3.000,00	0,00	3.000,00	0,00	3.000,00
3.3.90.14.00.00.00.001800 Diárias - Civil	5.000,00	0,00	5.000,00	4.876,00	124,00
3.3.90.36.00.00.00.001800 Outros Serviços de Terceiros - Pessoa Física	10.000,00	0,00	10.000,00	6.600,00	3.400,00
3.3.90.39.00.00.00.001800 Outros Serviços de Terceiros - Pessoa Jurídica	10.000,00	0,00	10.000,00	5.308,03	4.691,97
3.3.90.39.00.00.00.006000 Outros Serviços de Terceiros - Pessoa Jurídica	3.000,00	0,00	3.000,00	0,00	3.000,00



Entidade : FUNDO MUNICIPAL DE SAUDE DE BOM CONSELHO

Títulos	Autorizada R\$			Realizada R\$	Diferenças R\$
	Créditos Orçamentários e Suplementares	Créditos Especiais e Extraordinários	Total		
14 ENTIDADES SUPERVISIONADAS	30.389.500,00	0,00	30.389.500,00	28.265.569,45	2.123.930,55
14.03 FMS - FUNDO MUNICIPAL DE SAÚDE	30.389.500,00	0,00	30.389.500,00	28.265.569,45	2.123.930,55
1403.10 Saúde	30.376.500,00	0,00	30.376.500,00	28.265.569,45	2.110.930,55
1403.10.301 Atenção Básica	10.676.500,00	0,00	10.676.500,00	10.188.031,10	488.468,90
14.03.10.301.1001 ATENÇÃO BÁSICA A SAÚDE DA POPULAÇÃO	10.676.500,00	0,00	10.676.500,00	10.188.031,10	488.468,90
14.03.10.301.1001.2.911 MANUTENÇÃO DO PROGRAMA DE SAÚDE BUCAL	422.000,00	0,00	422.000,00	339.932,52	82.067,48
3.1.90.13.00.00.00.00.001800 Obrigações Patronais	1.000,00	0,00	1.000,00	0,00	1.000,00
3.1.90.13.00.00.00.00.004100 Obrigações Patronais	1.000,00	0,00	1.000,00	0,00	1.000,00
3.1.91.00.00.00.00.00.004100 Aplicação Direta Decorrente Operação entre Órgãos	32.000,00	0,00	32.000,00	31.642,40	357,60
3.1.91.13.00.00.00.00.004100 Contribuições Patronais	32.000,00	0,00	32.000,00	31.642,40	357,60
3.3.90.00.00.00.00.00.001800 Aplicações Diretas	3.000,00	0,00	3.000,00	35,00	2.965,00
3.3.90.00.00.00.00.00.004100 Aplicações Diretas	10.000,00	0,00	10.000,00	0,00	10.000,00
3.3.90.14.00.00.00.00.001800 Diárias - Civil	3.000,00	0,00	3.000,00	35,00	2.965,00
3.3.90.30.00.00.00.00.004100 Material de Consumo	10.000,00	0,00	10.000,00	0,00	10.000,00
1403.10.302 Assistência Hospitalar e Ambulatorial	14.775.000,00	0,00	14.775.000,00	13.603.042,77	1.171.957,23
14.03.10.302.1002 ASSISTÊNCIA DE MÉDIA E ALTA COMPLEXIDADE HOSPITALA	10.250.000,00	0,00	10.250.000,00	9.304.666,25	945.333,75
14.03.10.302.1002.1.307 AQUISIÇÃO DE VEÍCULOS, MÁQUINAS, MÓVEIS E EQUIPAMENTOS P/ ASSI	521.000,00	0,00	521.000,00	505.883,53	15.116,47
4.4.90.00.00.00.00.00.001800 Aplicações Diretas	70.000,00	0,00	70.000,00	65.000,00	5.000,00
4.4.90.00.00.00.00.00.002700 Aplicações Diretas	1.000,00	0,00	1.000,00	0,00	1.000,00
4.4.90.00.00.00.00.00.004200 Aplicações Diretas	450.000,00	0,00	450.000,00	440.883,53	9.116,47
4.4.90.52.00.00.00.00.001800 Equipamentos e Material Permanente	70.000,00	0,00	70.000,00	65.000,00	5.000,00
4.4.90.52.00.00.00.00.002700 Equipamentos e Material Permanente	1.000,00	0,00	1.000,00	0,00	1.000,00
4.4.90.52.00.00.00.00.004200 Equipamentos e Material Permanente	450.000,00	0,00	450.000,00	440.883,53	9.116,47
14.03.10.302.1002.1.308 EXECUÇÃO DE OBRAS PARA A ASSISTÊNCIA DE MÉDIA E ALTA COMPLEXI	5.000,00	0,00	5.000,00	0,00	5.000,00
4.4.90.00.00.00.00.00.001800 Aplicações Diretas	1.000,00	0,00	1.000,00	0,00	1.000,00
4.4.90.00.00.00.00.00.004200 Aplicações Diretas	2.000,00	0,00	2.000,00	0,00	2.000,00
4.4.90.00.00.00.00.00.004500 Aplicações Diretas	2.000,00	0,00	2.000,00	0,00	2.000,00
4.4.90.51.00.00.00.00.001800 Obras e Instalações	1.000,00	0,00	1.000,00	0,00	1.000,00
4.4.90.51.00.00.00.00.004200 Obras e Instalações	2.000,00	0,00	2.000,00	0,00	2.000,00
4.4.90.51.00.00.00.00.004500 Obras e Instalações	2.000,00	0,00	2.000,00	0,00	2.000,00
14.03.10.302.1002.1.721 AQUISIÇÃO DE EQUIPAMENTOS DIVERSOS PARA O SERVIÇO DE ATENDIM	2.000,00	0,00	2.000,00	0,00	2.000,00
4.4.90.00.00.00.00.00.004200 Aplicações Diretas	2.000,00	0,00	2.000,00	0,00	2.000,00



Entidade : FUNDO MUNICIPAL DE SAUDE DE BOM CONSELHO

Títulos	Autorizada R\$			Realizada R\$	Diferenças R\$
	Créditos Orçamentários e Suplementares	Créditos Especiais e Extraordinários	Total		
14 ENTIDADES SUPERVISIONADAS	30.389.500,00	0,00	30.389.500,00	28.265.569,45	2.123.930,55
14.03 FMS - FUNDO MUNICIPAL DE SAÚDE	30.389.500,00	0,00	30.389.500,00	28.265.569,45	2.123.930,55
1403.10 Saúde	30.376.500,00	0,00	30.376.500,00	28.265.569,45	2.110.930,55
1403.10.302 Assistência Hospitalar e Ambulatorial	14.775.000,00	0,00	14.775.000,00	13.603.042,77	1.171.957,23
14.03.10.302.1002 ASSISTÊNCIA DE MÉDIA E ALTA COMPLEXIDADE HOSPITALAR	10.250.000,00	0,00	10.250.000,00	9.304.666,25	945.333,75
14.03.10.302.1002.2.912 MANUTENÇÃO DO PROGRAMA DE TRATAMENTO DE SAÚDE FORA DO DOMICÍLIO	24.000,00	0,00	24.000,00	8.992,40	15.007,60
3.3.90.48.00.00.00.004200 Outros Auxílios Financeiros a Pessoas Físicas	14.000,00	0,00	14.000,00	8.992,40	5.007,60
14.03.10.302.1002.2.924 MANUTENÇÃO DO CENTRO DE ATENÇÃO PSICOSSOCIAL (CAPS)	966.500,00	0,00	966.500,00	834.412,12	132.087,88
3.1.90.00.00.00.00.001800 Aplicações Diretas	39.000,00	0,00	39.000,00	28.609,08	10.390,92
3.1.90.00.00.00.00.003700 Aplicações Diretas	10.500,00	0,00	10.500,00	6.231,72	4.268,28
3.1.90.00.00.00.00.004200 Aplicações Diretas	247.000,00	0,00	247.000,00	159.551,19	87.448,81
3.1.90.04.00.00.00.001800 Contratação por Tempo Determinado	30.000,00	0,00	30.000,00	28.609,08	1.390,92
3.1.90.04.00.00.00.004200 Contratação por Tempo Determinado	181.000,00	0,00	181.000,00	132.550,15	48.449,85
3.1.90.11.00.00.00.001800 Vencimentos e Vantagens Fixas - Pessoal Civil	5.000,00	0,00	5.000,00	0,00	5.000,00
3.1.90.11.00.00.00.004200 Vencimentos e Vantagens Fixas - Pessoal Civil	10.000,00	0,00	10.000,00	0,00	10.000,00
3.1.90.13.00.00.00.001800 Obrigações Patronais	2.000,00	0,00	2.000,00	0,00	2.000,00
3.1.90.13.00.00.00.003700 Obrigações Patronais	10.500,00	0,00	10.500,00	6.231,72	4.268,28
3.1.90.13.00.00.00.004200 Obrigações Patronais	50.000,00	0,00	50.000,00	27.001,04	22.998,96
3.1.90.94.00.00.00.001800 Indenizações Restituições Trabalhistas	1.000,00	0,00	1.000,00	0,00	1.000,00
3.1.90.94.00.00.00.004200 Indenizações Restituições Trabalhistas	3.000,00	0,00	3.000,00	0,00	3.000,00
3.1.90.96.00.00.00.001800 Ressarcimento de Despesas de Pessoal Requisitado	1.000,00	0,00	1.000,00	0,00	1.000,00
3.1.90.96.00.00.00.004200 Ressarcimento de Despesas de Pessoal Requisitado	3.000,00	0,00	3.000,00	0,00	3.000,00
3.3.90.00.00.00.00.001800 Aplicações Diretas	10.000,00	0,00	10.000,00	720,00	9.280,00
3.3.90.00.00.00.00.004200 Aplicações Diretas	660.000,00	0,00	660.000,00	639.300,13	20.699,87
3.3.90.14.00.00.00.001800 Diárias - Civil	1.000,00	0,00	1.000,00	0,00	1.000,00
3.3.90.30.00.00.00.001800 Material de Consumo	5.000,00	0,00	5.000,00	0,00	5.000,00
3.3.90.30.00.00.00.004200 Material de Consumo	643.000,00	0,00	643.000,00	632.027,24	10.972,76
3.3.90.36.00.00.00.001800 Outros Serviços de Terceiros - Pessoa Física	1.000,00	0,00	1.000,00	720,00	280,00
3.3.90.36.00.00.00.004200 Outros Serviços de Terceiros - Pessoa Física	5.000,00	0,00	5.000,00	0,00	5.000,00
3.3.90.39.00.00.00.001800 Outros Serviços de Terceiros - Pessoa Jurídica	2.000,00	0,00	2.000,00	0,00	2.000,00
3.3.90.39.00.00.00.004200 Outros Serviços de Terceiros - Pessoa Jurídica	10.000,00	0,00	10.000,00	727,88	9.272,12
3.3.90.47.00.00.00.001800 Obrigações Tributárias e Contributivas	2.000,00	0,00	2.000,00	0,00	2.000,00
3.3.90.47.00.00.00.004200 Obrigações Tributárias e Contributivas	2.000,00	0,00	2.000,00	0,00	2.000,00

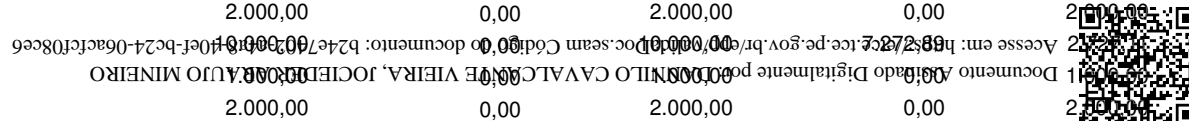

Entidade : FUNDO MUNICIPAL DE SAUDE DE BOM CONSELHO

Títulos	Autorizada R\$			Realizada R\$	Diferenças R\$
	Créditos Orçamentários e Suplementares	Créditos Especiais e Extraordinários	Total		
14 ENTIDADES SUPERVISIONADAS	30.389.500,00	0,00	30.389.500,00	28.265.569,45	2.123.930,55
14.03 FMS - FUNDO MUNICIPAL DE SAÚDE	30.389.500,00	0,00	30.389.500,00	28.265.569,45	2.123.930,55
1403.10 Saúde	30.376.500,00	0,00	30.376.500,00	28.265.569,45	2.110.930,55
1403.10.302 Assistência Hospitalar e Ambulatorial	14.775.000,00	0,00	14.775.000,00	13.603.042,77	1.171.957,23
14.03.10.302.1002 ASSISTÊNCIA DE MÉDIA E ALTA COMPLEXIDADE HOSPITALA	10.250.000,00	0,00	10.250.000,00	9.304.666,25	945.333,75
14.03.10.302.1002.2.939 TETO MUNICIPAL MELHOR EM CASA	332.000,00	0,00	332.000,00	295.520,48	36.479,52
3.1.90.00.00.00.00.001800 Aplicações Diretas	21.000,00	0,00	21.000,00	12.400,00	8.600,00
3.1.90.00.00.00.00.004200 Aplicações Diretas	162.000,00	0,00	162.000,00	152.050,00	9.950,00
3.1.90.04.00.00.00.001800 Contratação por Tempo Determinado	8.000,00	0,00	8.000,00	0,00	8.000,00
3.1.90.04.00.00.00.004200 Contratação por Tempo Determinado	1.000,00	0,00	1.000,00	0,00	1.000,00
3.1.90.11.00.00.00.001800 Vencimentos e Vantagens Fixas - Pessoal Civil	13.000,00	0,00	13.000,00	12.400,00	600,00
3.1.90.11.00.00.00.004200 Vencimentos e Vantagens Fixas - Pessoal Civil	154.000,00	0,00	154.000,00	152.050,00	1.950,00
3.1.90.13.00.00.00.004200 Obrigações Patronais	7.000,00	0,00	7.000,00	0,00	7.000,00
3.3.90.00.00.00.00.001800 Aplicações Diretas	1.000,00	0,00	1.000,00	0,00	1.000,00
3.3.90.00.00.00.00.004200 Aplicações Diretas	148.000,00	0,00	148.000,00	131.070,48	16.929,52
3.3.90.14.00.00.00.001800 Diárias - Civil	1.000,00	0,00	1.000,00	0,00	1.000,00
3.3.90.14.00.00.00.004200 Diárias - Civil	1.000,00	0,00	1.000,00	672,00	328,00
3.3.90.30.00.00.00.004200 Material de Consumo	140.000,00	0,00	140.000,00	129.948,48	10.051,52
3.3.90.36.00.00.00.004200 Outros Serviços de Terceiros - Pessoa Física	1.000,00	0,00	1.000,00	0,00	1.000,00
3.3.90.39.00.00.00.004200 Outros Serviços de Terceiros - Pessoa Jurídica	6.000,00	0,00	6.000,00	450,00	5.550,00
14.03.10.302.1009 ASSISTÊNCIA DE MÉDIA E ALTA COMPLEXIDADE HOSPITALA	4.525.000,00	0,00	4.525.000,00	4.298.376,52	226.623,48
14.03.10.302.1009.2.315 GESTÃO DO HOSPITAL MONSENHOR ALFREDO DÂMASO - SUS DE PORTA:	4.525.000,00	0,00	4.525.000,00	4.298.376,52	226.623,48
3.1.90.00.00.00.00.001800 Aplicações Diretas	2.535.000,00	0,00	2.535.000,00	2.356.576,28	178.423,72
3.1.90.00.00.00.00.004200 Aplicações Diretas	297.000,00	0,00	297.000,00	280.078,18	16.921,82
3.1.90.04.00.00.00.001800 Contratação por Tempo Determinado	5.000,00	0,00	5.000,00	0,00	5.000,00
3.1.90.04.00.00.00.004200 Contratação por Tempo Determinado	10.000,00	0,00	10.000,00	0,00	10.000,00
3.1.90.11.00.00.00.001800 Vencimentos e Vantagens Fixas - Pessoal Civil	2.518.000,00	0,00	2.518.000,00	2.356.576,28	161.423,72
3.1.90.11.00.00.00.004200 Vencimentos e Vantagens Fixas - Pessoal Civil	285.000,00	0,00	285.000,00	280.078,18	4.921,82
3.1.90.13.00.00.00.001800 Obrigações Patronais	10.000,00	0,00	10.000,00	0,00	10.000,00
3.1.90.16.00.00.00.001800 Outras Despesas Variáveis - Pessoal Civil	2.000,00	0,00	2.000,00	0,00	2.000,00
3.1.90.16.00.00.00.004200 Outras Despesas Variáveis - Pessoal Civil	2.990,00	0,00	2.990,00	0,00	2.990,00
3.1.91.00.00.00.00.001800 Aplicação Direta Decorrente Operação entre Órgãos	1.000,00	0,00	1.000,00	0,00	1.000,00
3.1.91.00.00.00.00.004200 Aplicação Direta Decorrente Operação entre Órgãos	1.000,00	0,00	1.000,00	0,00	1.000,00
3.1.91.13.00.00.00.001800 Contribuições Patronais	1.000,00	0,00	1.000,00	0,00	1.000,00



Entidade : FUNDO MUNICIPAL DE SAUDE DE BOM CONSELHO

Títulos	Autorizada R\$			Realizada R\$	Diferenças R\$
	Créditos Orçamentários e Suplementares	Créditos Especiais e Extraordinários	Total		
14 ENTIDADES SUPERVISIONADAS	30.389.500,00	0,00	30.389.500,00	28.265.569,45	2.123.930,55
14.03 FMS - FUNDO MUNICIPAL DE SAÚDE	30.389.500,00	0,00	30.389.500,00	28.265.569,45	2.123.930,55
1403.10 Saúde	30.376.500,00	0,00	30.376.500,00	28.265.569,45	2.110.930,55
1403.10.302 Assistência Hospitalar e Ambulatorial	14.775.000,00	0,00	14.775.000,00	13.603.042,77	1.171.957,23
14.03.10.302.1009 ASSISTÊNCIA DE MÉDIA E ALTA COMPLEXIDADE HOSPITALAR	4.525.000,00	0,00	4.525.000,00	4.298.376,52	226.623,48
14.03.10.302.1009.2.315 GESTÃO DO HOSPITAL MONSENHOR ALFREDO DÂMASO - SUS DE PORTA:	4.525.000,00	0,00	4.525.000,00	4.298.376,52	226.623,48
3.1.91.13.00.00.00.00.004200 Contribuições Patronais	1.000,00	0,00	1.000,00	0,00	1.000,00
3.3.90.00.00.00.00.00.001800 Aplicações Diretas	443.000,00	0,00	443.000,00	422.966,00	20.034,00
3.3.90.00.00.00.00.00.004200 Aplicações Diretas	1.248.000,00	0,00	1.248.000,00	1.238.756,06	9.243,94
3.3.90.14.00.00.00.00.001800 Diárias - Civil	5.000,00	0,00	5.000,00	4.900,00	100,00
3.3.90.30.00.00.00.00.001800 Material de Consumo	2.000,00	0,00	2.000,00	0,00	2.000,00
3.3.90.30.00.00.00.00.004200 Material de Consumo	1.140.000,00	0,00	1.140.000,00	1.139.463,59	536,41
3.3.90.36.00.00.00.00.001800 Outros Serviços de Terceiros - Pessoa Física	5.000,00	0,00	5.000,00	3.000,00	2.000,00
3.3.90.36.00.00.00.00.004200 Outros Serviços de Terceiros - Pessoa Física	6.000,00	0,00	6.000,00	0,00	6.000,00
3.3.90.37.00.00.00.00.001800 Locação de Mão-de-obra	2.000,00	0,00	2.000,00	0,00	2.000,00
3.3.90.37.00.00.00.00.004200 Locação de Mão-de-obra	2.000,00	0,00	2.000,00	0,00	2.000,00
3.3.90.39.00.00.00.00.001800 Outros Serviços de Terceiros - Pessoa Jurídica	427.000,00	0,00	427.000,00	415.066,00	11.934,00
3.3.90.39.00.00.00.00.004200 Outros Serviços de Terceiros - Pessoa Jurídica	100.000,00	0,00	100.000,00	99.292,47	707,53
3.3.90.92.00.00.00.00.001800 Despesas de Exercícios Anteriores	2.000,00	0,00	2.000,00	0,00	2.000,00
1403.10.303 Suporte Profilático e Terapêutico	633.000,00	0,00	633.000,00	561.288,96	71.711,04
14.03.10.303.1003 ASSISTÊNCIA FARMACÊUTICA	633.000,00	0,00	633.000,00	561.288,96	71.711,04
14.03.10.303.1003.1.311 REESTRUTURAÇÃO DA ASSISTÊNCIA FARMACÊUTICA	3.000,00	0,00	3.000,00	0,00	3.000,00
4.4.90.00.00.00.00.00.001800 Aplicações Diretas	1.000,00	0,00	1.000,00	0,00	1.000,00
4.4.90.00.00.00.00.00.004300 Aplicações Diretas	2.000,00	0,00	2.000,00	0,00	2.000,00
4.4.90.52.00.00.00.00.001800 Equipamentos e Material Permanente	1.000,00	0,00	1.000,00	0,00	1.000,00
4.4.90.52.00.00.00.00.004300 Equipamentos e Material Permanente	2.000,00	0,00	2.000,00	0,00	2.000,00
14.03.10.303.1003.2.317 MANUTENÇÃO DA ASSISTÊNCIA FARMACÊUTICA BÁSICA	630.000,00	0,00	630.000,00	561.288,96	68.711,04
3.1.90.00.00.00.00.00.001800 Aplicações Diretas	4.000,00	0,00	4.000,00	0,00	4.000,00
3.1.90.00.00.00.00.00.004300 Aplicações Diretas	13.000,00	0,00	13.000,00	0,00	13.000,00
3.1.90.04.00.00.00.00.004300 Contratação por Tempo Determinado	5.000,00	0,00	5.000,00	0,00	5.000,00
3.1.90.11.00.00.00.00.001800 Vencimentos e Vantagens Fixas - Pessoal Civil	1.000,00	0,00	1.000,00	0,00	1.000,00
3.1.90.11.00.00.00.00.004300 Vencimentos e Vantagens Fixas - Pessoal Civil	1.000,00	0,00	1.000,00	0,00	1.000,00
3.1.90.13.00.00.00.00.001800 Obrigações Patronais	1.000,00	0,00	1.000,00	0,00	1.000,00



Entidade : FUNDO MUNICIPAL DE SAUDE DE BOM CONSELHO

Títulos	Autorizada R\$			Realizada R\$	Diferenças R\$
	Créditos Orçamentários e Suplementares	Créditos Especiais e Extraordinários	Total		
14 ENTIDADES SUPERVISIONADAS	30.389.500,00	0,00	30.389.500,00	28.265.569,45	2.123.930,55
14.03 FMS - FUNDO MUNICIPAL DE SAÚDE	30.389.500,00	0,00	30.389.500,00	28.265.569,45	2.123.930,55
1403.10 Saúde	30.376.500,00	0,00	30.376.500,00	28.265.569,45	2.110.930,55
1403.10.303 Suporte Profilático e Terapêutico	633.000,00	0,00	633.000,00	561.288,96	71.711,04
14.03.10.303.1003 ASSISTÊNCIA FARMACÊUTICA	633.000,00	0,00	633.000,00	561.288,96	71.711,04
14.03.10.303.1003.2.317 MANUTENÇÃO DA ASSISTÊNCIA FARMACÊUTICA BÁSICA	630.000,00	0,00	630.000,00	561.288,96	68.711,04
3.1.90.13.00.00.00.004300 Obrigações Patronais	1.000,00	0,00	1.000,00	0,00	1.000,00
3.1.90.94.00.00.00.001800 Indenizações Restituições Trabalhistas	1.000,00	0,00	1.000,00	0,00	1.000,00
3.1.90.94.00.00.00.004300 Indenizações Restituições Trabalhistas	3.000,00	0,00	3.000,00	0,00	3.000,00
3.1.90.96.00.00.00.001800 Ressarcimento de Despesas de Pessoal Requisitado	1.000,00	0,00	1.000,00	0,00	1.000,00
3.1.90.96.00.00.00.004300 Ressarcimento de Despesas de Pessoal Requisitado	3.000,00	0,00	3.000,00	0,00	3.000,00
3.1.91.00.00.00.00.001800 Aplicação Direta Decorrente Operação entre Órgãos	1.000,00	0,00	1.000,00	0,00	1.000,00
3.1.91.00.00.00.00.004300 Aplicação Direta Decorrente Operação entre Órgãos	1.000,00	0,00	1.000,00	0,00	1.000,00
3.1.91.13.00.00.00.001800 Contribuições Patronais	1.000,00	0,00	1.000,00	0,00	1.000,00
3.1.91.13.00.00.00.004300 Contribuições Patronais	1.000,00	0,00	1.000,00	0,00	1.000,00
3.3.90.00.00.00.00.001800 Aplicações Diretas	23.000,00	0,00	23.000,00	14.029,84	8.970,16
3.3.90.00.00.00.00.004300 Aplicações Diretas	586.000,00	0,00	586.000,00	547.259,12	38.740,88
3.3.90.30.00.00.00.004300 Material de Consumo	40.000,00	0,00	40.000,00	16.999,12	23.000,88
3.3.90.32.00.00.00.004300 Material, Bem ou Serviço p/ Distribuição Gratuita	540.000,00	0,00	540.000,00	530.260,00	9.740,00
3.3.90.36.00.00.00.001800 Outros Serviços de Terceiros - Pessoa Física	15.000,00	0,00	15.000,00	10.890,00	4.110,00
3.3.90.36.00.00.00.004300 Outros Serviços de Terceiros - Pessoa Física	1.000,00	0,00	1.000,00	0,00	1.000,00
3.3.90.39.00.00.00.001800 Outros Serviços de Terceiros - Pessoa Jurídica	7.000,00	0,00	7.000,00	3.139,84	3.860,16
3.3.90.39.00.00.00.004300 Outros Serviços de Terceiros - Pessoa Jurídica	1.000,00	0,00	1.000,00	0,00	1.000,00
3.3.90.47.00.00.00.001800 Obrigações Tributárias e Contributivas	1.000,00	0,00	1.000,00	0,00	1.000,00
3.3.90.47.00.00.00.004300 Obrigações Tributárias e Contributivas	4.000,00	0,00	4.000,00	0,00	4.000,00
3.3.93.00.00.00.00.001800 Aplicação Direta Decorrente de Operação de Órgãos	1.000,00	0,00	1.000,00	0,00	1.000,00
3.3.93.00.00.00.00.004300 Aplicação Direta Decorrente de Operação de Órgãos	1.000,00	0,00	1.000,00	0,00	1.000,00
3.3.93.30.00.00.00.001800 Material de Consumo	1.000,00	0,00	1.000,00	0,00	1.000,00
3.3.93.30.00.00.00.004300 Material de Consumo	1.000,00	0,00	1.000,00	0,00	1.000,00
1403.10.304 Vigilância Sanitária	242.000,00	0,00	242.000,00	175.188,14	66.811,86
14.03.10.304.1004 VIGILÂNCIA EM SAÚDE	242.000,00	0,00	242.000,00	175.188,14	66.811,86
14.03.10.304.1004.2.318 MANUTENÇÃO DAS AÇÕES DE VIGILÂNCIA SANITÁRIA	115.000,00	0,00	115.000,00	94.704,08	20.295,92
3.1.90.00.00.00.00.001800 Aplicações Diretas	115.000,00	0,00	115.000,00	94.704,08	20.295,92
3.1.90.00.00.00.00.004400 Aplicações Diretas	23.000,00	0,00	23.000,00	17.060,12	5.939,88



Entidade : FUNDO MUNICIPAL DE SAUDE DE BOM CONSELHO

Títulos	Autorizada R\$			Realizada R\$	Diferenças R\$
	Créditos Orçamentários e Suplementares	Créditos Especiais e Extraordinários	Total		
14 ENTIDADES SUPERVISIONADAS	30.389.500,00	0,00	30.389.500,00	28.265.569,45	2.123.930,55
14.03 FMS - FUNDO MUNICIPAL DE SAÚDE	30.389.500,00	0,00	30.389.500,00	28.265.569,45	2.123.930,55
1403.10 Saúde	30.376.500,00	0,00	30.376.500,00	28.265.569,45	2.110.930,55
1403.10.304 Vigilância Sanitária	242.000,00	0,00	242.000,00	175.188,14	66.811,86
14.03.10.304.1004 VIGILÂNCIA EM SAÚDE	242.000,00	0,00	242.000,00	175.188,14	66.811,86
14.03.10.304.1004.2.318 MANUTENÇÃO DAS AÇÕES DE VIGILÂNCIA SANITÁRIA	242.000,00	0,00	242.000,00	175.188,14	66.811,86
3.1.90.04.00.00.00.00.001800 Contratação por Tempo Determinado	5.000,00	0,00	5.000,00	0,00	5.000,00
3.1.90.04.00.00.00.00.004400 Contratação por Tempo Determinado	5.000,00	0,00	5.000,00	0,00	5.000,00
3.1.90.11.00.00.00.00.001800 Vencimentos e Vantagens Fixas - Pessoal Civil	100.000,00	0,00	100.000,00	94.704,08	5.295,92
3.1.90.11.00.00.00.00.004400 Vencimentos e Vantagens Fixas - Pessoal Civil	18.000,00	0,00	18.000,00	17.060,12	939,88
3.1.90.13.00.00.00.00.001800 Obrigações Patronais	10.000,00	0,00	10.000,00	0,00	10.000,00
3.1.91.00.00.00.00.00.001800 Aplicação Direta Decorrente Operação entre Órgãos	5.000,00	0,00	5.000,00	0,00	5.000,00
3.1.91.00.00.00.00.00.004400 Aplicação Direta Decorrente Operação entre Órgãos	5.000,00	0,00	5.000,00	0,00	5.000,00
3.1.91.13.00.00.00.00.001800 Contribuições Patronais	5.000,00	0,00	5.000,00	0,00	5.000,00
3.1.91.13.00.00.00.00.004400 Contribuições Patronais	5.000,00	0,00	5.000,00	0,00	5.000,00
3.3.90.00.00.00.00.00.001800 Aplicações Diretas	2.000,00	0,00	2.000,00	587,19	1.412,81
3.3.90.00.00.00.00.00.004400 Aplicações Diretas	92.000,00	0,00	92.000,00	62.836,75	29.163,25
3.3.90.14.00.00.00.00.004400 Diárias - Civil	10.000,00	0,00	10.000,00	3.795,00	6.205,00
3.3.90.30.00.00.00.00.004400 Material de Consumo	33.000,00	0,00	33.000,00	18.057,87	14.942,13
3.3.90.36.00.00.00.00.004400 Outros Serviços de Terceiros - Pessoa Física	44.000,00	0,00	44.000,00	36.950,00	7.050,00
3.3.90.39.00.00.00.00.001800 Outros Serviços de Terceiros - Pessoa Jurídica	2.000,00	0,00	2.000,00	587,19	1.412,81
3.3.90.39.00.00.00.00.004400 Outros Serviços de Terceiros - Pessoa Jurídica	5.000,00	0,00	5.000,00	4.033,88	966,12
1403.10.305 Vigilância Epidemiológica	803.000,00	0,00	803.000,00	696.662,88	106.337,12
14.03.10.305.1004 VIGILÂNCIA EM SAÚDE	803.000,00	0,00	803.000,00	696.662,88	106.337,12
14.03.10.305.1004.1.304 AQUISIÇÃO DE VEÍCULOS, MÁQUINAS, MÓVEIS E EQUIPAMENTOS PARA A	7.000,00	0,00	7.000,00	2.800,00	4.200,00
4.4.90.00.00.00.00.00.001800 Aplicações Diretas	1.000,00	0,00	1.000,00	0,00	1.000,00
4.4.90.00.00.00.00.00.004400 Aplicações Diretas	6.000,00	0,00	6.000,00	2.800,00	3.200,00
4.4.90.52.00.00.00.00.001800 Equipamentos e Material Permanente	1.000,00	0,00	1.000,00	0,00	1.000,00
4.4.90.52.00.00.00.00.004400 Equipamentos e Material Permanente	6.000,00	0,00	6.000,00	2.800,00	3.200,00
14.03.10.305.1004.2.319 MANUTENÇÃO DAS AÇÕES DE VIGILÂNCIA EPIDEMIOLÓGICA E AMBIENTAL	796.000,00	0,00	796.000,00	693.862,88	102.137,12
3.1.90.00.00.00.00.00.001800 Aplicações Diretas	291.000,00	0,00	291.000,00	250.504,85	40.495,15
3.1.90.00.00.00.00.00.004400 Aplicações Diretas	227.500,00	0,00	227.500,00	221.248,10	6.251,90
3.1.90.04.00.00.00.00.001800 Contratação por Tempo Determinado	6.000,00	0,00	6.000,00	0,00	6.000,00



Entidade : FUNDO MUNICIPAL DE SAUDE DE BOM CONSELHO

Títulos	Autorizada R\$			Realizada R\$	Diferenças R\$
	Créditos Orçamentários e Suplementares	Créditos Especiais e Extraordinários	Total		
14 ENTIDADES SUPERVISIONADAS	30.389.500,00	0,00	30.389.500,00	28.265.569,45	2.123.930,55
14.03 FMS - FUNDO MUNICIPAL DE SAÚDE	30.389.500,00	0,00	30.389.500,00	28.265.569,45	2.123.930,55
1403.10 Saúde	30.376.500,00	0,00	30.376.500,00	28.265.569,45	2.110.930,55
1403.10.305 Vigilância Epidemiológica	803.000,00	0,00	803.000,00	696.662,88	106.337,12
14.03.10.305.1004 VIGILÂNCIA EM SAÚDE	803.000,00	0,00	803.000,00	696.662,88	106.337,12
14.03.10.305.1004.2.319 MANUTENÇÃO DAS AÇÕES DE VIGILÂNCIA EPIDEMIOLÓGICA E AMBIENTAL	796.000,00	0,00	796.000,00	693.862,88	102.137,12
3.1.90.04.00.00.00.004400 Contratação por Tempo Determinado	5.000,00	0,00	5.000,00	0,00	5.000,00
3.1.90.11.00.00.00.001800 Vencimentos e Vantagens Fixas - Pessoal Civil	285.000,00	0,00	285.000,00	250.534,35	34.465,65
3.1.90.11.00.00.00.004400 Vencimentos e Vantagens Fixas - Pessoal Civil	222.000,00	0,00	222.000,00	221.248,10	751,90
3.1.90.16.00.00.00.004400 Outras Despesas Variáveis - Pessoal Civil	500,00	0,00	500,00	0,00	500,00
3.1.91.00.00.00.00.001800 Aplicação Direta Decorrente Operação entre Órgãos	1.000,00	0,00	1.000,00	0,00	1.000,00
3.1.91.00.00.00.00.004400 Aplicação Direta Decorrente Operação entre Órgãos	2.000,00	0,00	2.000,00	0,00	2.000,00
3.1.91.13.00.00.00.001800 Contribuições Patronais	1.000,00	0,00	1.000,00	0,00	1.000,00
3.1.91.13.00.00.00.004400 Contribuições Patronais	2.000,00	0,00	2.000,00	0,00	2.000,00
3.3.90.00.00.00.00.001800 Aplicações Diretas	10.000,00	0,00	10.000,00	882,00	9.118,00
3.3.90.00.00.00.00.004400 Aplicações Diretas	264.500,00	0,00	264.500,00	221.198,43	43.301,57
3.3.90.14.00.00.00.001800 Diárias - Civil	5.000,00	0,00	5.000,00	882,00	4.118,00
3.3.90.14.00.00.00.004400 Diárias - Civil	18.000,00	0,00	18.000,00	9.361,00	8.639,00
3.3.90.30.00.00.00.004400 Material de Consumo	146.000,00	0,00	146.000,00	134.398,80	11.601,20
3.3.90.36.00.00.00.004400 Outros Serviços de Terceiros - Pessoa Física	60.000,00	0,00	60.000,00	45.000,00	15.000,00
3.3.90.39.00.00.00.001800 Outros Serviços de Terceiros - Pessoa Jurídica	5.000,00	0,00	5.000,00	0,00	5.000,00
3.3.90.39.00.00.00.004400 Outros Serviços de Terceiros - Pessoa Jurídica	40.000,00	0,00	40.000,00	32.438,63	7.561,37
3.3.90.47.00.00.00.004400 Obrigações Tributárias e Contributivas	500,00	0,00	500,00	0,00	500,00
1403.28 Encargos Especiais	13.000,00	0,00	13.000,00	0,00	13.000,00
1403.28.843 Serviço da Dívida Interna	4.000,00	0,00	4.000,00	0,00	4.000,00
14.03.28.843.1007 GESTÃO ADMINISTRATIVA DA SECRETARIA DE SAÚDE	4.000,00	0,00	4.000,00	0,00	4.000,00
14.03.28.843.1007.0.303 AMORTIZAÇÃO DE DÍVIDAS PÚBLICAS - FMS	4.000,00	0,00	4.000,00	0,00	4.000,00
3.2.90.00.00.00.00.001800 Aplicações Diretas	2.000,00	0,00	2.000,00	0,00	2.000,00
3.2.90.21.00.00.00.001800 Juros sobre a Dívida por Contrato	2.000,00	0,00	2.000,00	0,00	2.000,00
4.6.90.00.00.00.00.001800 Aplicações Diretas	2.000,00	0,00	2.000,00	0,00	2.000,00
4.6.90.71.00.00.00.001800 Principal da Dívida Contratual Resgatado	2.000,00	0,00	2.000,00	0,00	2.000,00



Entidade : FUNDO MUNICIPAL DE SAUDE DE BOM CONSELHO

Títulos	Autorizada R\$			Realizada R\$	Diferenças R\$
	Créditos Orçamentários e Suplementares	Créditos Especiais e Extraordinários	Total		
14 ENTIDADES SUPERVISIONADAS	30.389.500,00	0,00	30.389.500,00	28.265.569,45	2.123.930,55
14.03 FMS - FUNDO MUNICIPAL DE SAÚDE	30.389.500,00	0,00	30.389.500,00	28.265.569,45	2.123.930,55
1403.28 Encargos Especiais	13.000,00	0,00	13.000,00	0,00	13.000,00
1403.28.846 Outros Encargos Especiais	9.000,00	0,00	9.000,00	0,00	9.000,00
14.03.28.846.1007 GESTÃO ADMINISTRATIVA DA SECRETARIA DE SAÚDE	9.000,00	0,00	9.000,00	0,00	9.000,00
14.03.28.846.1007.0.104 SENTENÇAS JUDICIAIS E PRECATÓRIOS - FMS	5.000,00	0,00	5.000,00	0,00	5.000,00
3.1.90.00.00.00.00.001800 Aplicações Diretas	3.000,00	0,00	3.000,00	0,00	3.000,00
3.1.90.91.00.00.00.001800 Sentenças Judiciais	3.000,00	0,00	3.000,00	0,00	3.000,00
3.3.90.00.00.00.00.001800 Aplicações Diretas	2.000,00	0,00	2.000,00	0,00	2.000,00
3.3.90.91.00.00.00.001800 Sentenças Judiciais	2.000,00	0,00	2.000,00	0,00	2.000,00
14.03.28.846.1007.0.301 INDENIZAÇÕES E RESTITUIÇÕES DIVERSAS	4.000,00	0,00	4.000,00	0,00	4.000,00
3.3.90.00.00.00.00.001800 Aplicações Diretas	2.000,00	0,00	2.000,00	0,00	2.000,00
3.3.90.00.00.00.00.006000 Aplicações Diretas	2.000,00	0,00	2.000,00	0,00	2.000,00
3.3.90.93.00.00.00.001800 Indenizações e Restituições	2.000,00	0,00	2.000,00	0,00	2.000,00
3.3.90.93.00.00.00.006000 Indenizações e Restituições	2.000,00	0,00	2.000,00	0,00	2.000,00
Total por Entidade:	30.416.500,00	0,00	30.416.500,00	28.282.589,45	2.133.910,55
Total Geral:	30.416.500,00	0,00	30.416.500,00	28.282.589,45	2.133.910,55

ELAYNE CRISTINE DAS NEVES LIMA
Sec. de Saúde

JOCIÉDER ARAÚJO MINEIRO
Contador CRC- PE 027671/O-4



Entidade : FUNDO ASSIST. SOCIAL - BOM CONSELHO

Títulos	Autorizada R\$			Realizada R\$	Diferenças R\$
	Créditos Orçamentários e Suplementares	Créditos Especiais e Extraordinários	Total		
14 ENTIDADES SUPERVISIONADAS	4.487.000,00	160.000,00	4.647.000,00	2.681.465,68	1.965.534,32
14.02 FMAS - FUNDO MUNICIPAL DE ASSISTÊNCIA SOCIAL	4.487.000,00	160.000,00	4.647.000,00	2.681.465,68	1.965.534,32
1402.08 Assistência Social	4.442.000,00	160.000,00	4.602.000,00	2.681.465,68	1.920.534,32
1402.08.122 Administração Geral	810.000,00	0,00	810.000,00	576.879,93	233.120,07
14.02.08.122.0801 GESTÃO DA ASSISTÊNCIA SOCIAL	801.000,00	0,00	801.000,00	576.879,93	224.120,07
14.02.08.122.0801.2.123 MANUTENÇÃO DA SECRETARIA DE AÇÃO SOCIAL E CIDADANIA	656.000,00	0,00	656.000,00	535.153,29	120.846,71
3.1.90.00.00.00.00.001300 Aplicações Diretas	517.000,00	0,00	517.000,00	467.273,17	49.726,83
3.1.90.00.00.00.00.003700 Aplicações Diretas	35.000,00	0,00	35.000,00	34.739,48	260,52
3.1.90.04.00.00.00.001300 Contratação por Tempo Determinado	70.000,00	0,00	70.000,00	45.464,17	24.535,83
3.1.90.11.00.00.00.001300 Vencimentos e Vantagens Fixas - Pessoal Civil	315.000,00	0,00	315.000,00	309.043,00	5.957,00
3.1.90.13.00.00.00.001300 Obrigações Patronais	126.000,00	0,00	126.000,00	112.766,00	13.234,00
3.1.90.13.00.00.00.003700 Obrigações Patronais	35.000,00	0,00	35.000,00	34.739,48	260,52
3.1.90.94.00.00.00.001300 Indenizações Restituições Trabalhistas	5.000,00	0,00	5.000,00	0,00	5.000,00
3.1.90.96.00.00.00.001300 Ressarcimento de Despesas de Pessoal Requisitado	1.000,00	0,00	1.000,00	0,00	1.000,00
3.1.91.00.00.00.00.001300 Aplicação Direta Decorrente Operação entre Órgãos	8.500,00	0,00	8.500,00	5.616,07	2.883,93
3.1.91.00.00.00.00.003700 Aplicação Direta Decorrente Operação entre Órgãos	6.500,00	0,00	6.500,00	708,58	5.791,42
3.1.91.13.00.00.00.001300 Contribuições Patronais	8.500,00	0,00	8.500,00	5.616,07	2.883,93
3.1.91.13.00.00.00.003700 Contribuições Patronais	6.500,00	0,00	6.500,00	708,58	5.791,42
3.3.90.00.00.00.00.001300 Aplicações Diretas	89.000,00	0,00	89.000,00	26.815,99	62.184,01
3.3.90.14.00.00.00.001300 Diárias - Civil	10.000,00	0,00	10.000,00	1.925,00	8.075,00
3.3.90.30.00.00.00.001300 Material de Consumo	14.000,00	0,00	14.000,00	0,00	14.000,00
3.3.90.33.00.00.00.001300 Passagens e Despesas com Locomoção	6.000,00	0,00	6.000,00	0,00	6.000,00
3.3.90.35.00.00.00.001300 Serviços de Consultoria	10.000,00	0,00	10.000,00	0,00	10.000,00
3.3.90.36.00.00.00.001300 Outros Serviços de Terceiros - Pessoa Física	3.000,00	0,00	3.000,00	0,00	3.000,00
3.3.90.37.00.00.00.001300 Locação de Mão-de-obra	2.000,00	0,00	2.000,00	0,00	2.000,00
3.3.90.39.00.00.00.001300 Outros Serviços de Terceiros - Pessoa Jurídica	39.000,00	0,00	39.000,00	24.890,99	14.109,01
3.3.90.47.00.00.00.001300 Obrigações Tributárias e Contributivas	5.000,00	0,00	5.000,00	0,00	5.000,00
14.02.08.122.0801.2.402 MANUTENÇÃO DAS ATIVIDADES DO FUNDO MUNICIPAL DE ASSISTÊNCIA S	95.000,00	0,00	95.000,00	41.726,64	53.273,36
3.1.90.00.00.00.00.001300 Aplicações Diretas	19.000,00	0,00	19.000,00	6.287,40	12.712,60
3.1.90.11.00.00.00.001300 Vencimentos e Vantagens Fixas - Pessoal Civil	15.000,00	0,00	15.000,00	6.287,40	8.712,60
3.1.90.94.00.00.00.001300 Indenizações Restituições Trabalhistas	2.000,00	0,00	2.000,00	0,00	2.000,00
3.1.90.96.00.00.00.001300 Ressarcimento de Despesas de Pessoal Requisitado	2.000,00	0,00	2.000,00	0,00	2.000,00

Entidade : FUNDO ASSIST. SOCIAL - BOM CONSELHO

Títulos	Autorizada R\$			Realizada R\$	Diferenças R\$
	Créditos Orçamentários e Suplementares	Créditos Especiais e Extraordinários	Total		
14 ENTIDADES SUPERVISIONADAS	4.487.000,00	160.000,00	4.647.000,00	2.681.465,68	1.965.534,32
14.02 FMAS - FUNDO MUNICIPAL DE ASSISTÊNCIA SOCIAL	4.487.000,00	160.000,00	4.647.000,00	2.681.465,68	1.965.534,32
1402.08 Assistência Social	4.442.000,00	160.000,00	4.602.000,00	2.681.465,68	1.920.534,32
1402.08.122 Administração Geral	810.000,00	0,00	810.000,00	576.879,93	233.120,07
14.02.08.122.0801 GESTÃO DA ASSISTÊNCIA SOCIAL	801.000,00	0,00	801.000,00	576.879,93	224.120,07
14.02.08.122.0801.2.402 MANUTENÇÃO DAS ATIVIDADES DO FUNDO MUNICIPAL DE ASSISTÊNCIA SOCIAL	95.000,00	0,00	95.000,00	41.726,64	53.273,36
3.1.91.00.00.00.00.00.001300 Aplicação Direta Decorrente Operação entre Órgãos	4.000,00	0,00	4.000,00	0,00	4.000,00
3.1.91.13.00.00.00.00.001300 Contribuições Patronais	4.000,00	0,00	4.000,00	0,00	4.000,00
3.3.90.00.00.00.00.00.001300 Aplicações Diretas	72.000,00	0,00	72.000,00	35.439,24	36.560,76
3.3.90.14.00.00.00.00.001300 Diárias - Civil	10.000,00	0,00	10.000,00	2.388,00	7.612,00
3.3.90.30.00.00.00.00.001300 Material de Consumo	5.000,00	0,00	5.000,00	0,00	5.000,00
3.3.90.35.00.00.00.00.001300 Serviços de Consultoria	30.000,00	0,00	30.000,00	24.000,00	6.000,00
3.3.90.36.00.00.00.00.001300 Outros Serviços de Terceiros - Pessoa Física	5.000,00	0,00	5.000,00	2.400,00	2.600,00
3.3.90.39.00.00.00.00.001300 Outros Serviços de Terceiros - Pessoa Jurídica	20.000,00	0,00	20.000,00	6.651,24	13.348,76
3.3.90.47.00.00.00.00.001300 Obrigações Tributárias e Contributivas	2.000,00	0,00	2.000,00	0,00	2.000,00
14.02.08.122.0801.2.429 MANUTENÇÃO DAS AÇÕES DO CONSELHO MUNICIPAL DOS DIREITOS DA CRIANÇA E DO ADOLESCENTE	17.500,00	0,00	17.500,00	0,00	17.500,00
3.3.90.00.00.00.00.00.001300 Aplicações Diretas	17.500,00	0,00	17.500,00	0,00	17.500,00
3.3.90.14.00.00.00.00.001300 Diárias - Civil	2.500,00	0,00	2.500,00	0,00	2.500,00
3.3.90.30.00.00.00.00.001300 Material de Consumo	2.500,00	0,00	2.500,00	0,00	2.500,00
3.3.90.33.00.00.00.00.001300 Passagens e Despesas com Locomoção	2.500,00	0,00	2.500,00	0,00	2.500,00
3.3.90.36.00.00.00.00.001300 Outros Serviços de Terceiros - Pessoa Física	2.500,00	0,00	2.500,00	0,00	2.500,00
3.3.90.39.00.00.00.00.001300 Outros Serviços de Terceiros - Pessoa Jurídica	5.000,00	0,00	5.000,00	0,00	5.000,00
3.3.90.47.00.00.00.00.001300 Obrigações Tributárias e Contributivas	2.500,00	0,00	2.500,00	0,00	2.500,00
14.02.08.122.0801.2.430 MANUTENÇÃO DAS AÇÕES DO CONSELHO MUNICIPAL DOS DIREITOS DA PESSOA COM DEFICIÊNCIA	32.500,00	0,00	32.500,00	0,00	32.500,00
3.3.90.00.00.00.00.00.001300 Aplicações Diretas	32.500,00	0,00	32.500,00	0,00	32.500,00
3.3.90.14.00.00.00.00.001300 Diárias - Civil	2.500,00	0,00	2.500,00	0,00	2.500,00
3.3.90.30.00.00.00.00.001300 Material de Consumo	2.500,00	0,00	2.500,00	0,00	2.500,00
3.3.90.33.00.00.00.00.001300 Passagens e Despesas com Locomoção	2.500,00	0,00	2.500,00	0,00	2.500,00
3.3.90.36.00.00.00.00.001300 Outros Serviços de Terceiros - Pessoa Física	2.500,00	0,00	2.500,00	0,00	2.500,00
3.3.90.39.00.00.00.00.001300 Outros Serviços de Terceiros - Pessoa Jurídica	20.000,00	0,00	20.000,00	0,00	20.000,00
3.3.90.47.00.00.00.00.001300 Obrigações Tributárias e Contributivas	2.500,00	0,00	2.500,00	0,00	2.500,00



Entidade : FUNDO ASSIST. SOCIAL - BOM CONSELHO

Títulos	Autorizada R\$			Realizada R\$	Diferenças R\$
	Créditos Orçamentários e Suplementares	Créditos Especiais e Extraordinários	Total		
14 ENTIDADES SUPERVISIONADAS	4.487.000,00	160.000,00	4.647.000,00	2.681.465,68	1.965.534,32
14.02 FMAS - FUNDO MUNICIPAL DE ASSISTÊNCIA SOCIAL	4.487.000,00	160.000,00	4.647.000,00	2.681.465,68	1.965.534,32
1402.08 Assistência Social	4.442.000,00	160.000,00	4.602.000,00	2.681.465,68	1.920.534,32
1402.08.122 Administração Geral	810.000,00	0,00	810.000,00	576.879,93	233.120,07
14.02.08.122.0807 INVESTIMENTOS NA ÁREA DE ASSISTÊNCIA SOCIAL	9.000,00	0,00	9.000,00	0,00	9.000,00
14.02.08.122.0807.1.401 REEQUIPAMENTO DO FUNDO MUNICIPAL DE ASSISTÊNCIA SOCIAL	9.000,00	0,00	9.000,00	0,00	9.000,00
4.4.90.00.00.00.00.00.001300 Aplicações Diretas	4.000,00	0,00	4.000,00	0,00	4.000,00
4.4.90.00.00.00.00.00.001600 Aplicações Diretas	5.000,00	0,00	5.000,00	0,00	5.000,00
4.4.90.52.00.00.00.00.001300 Equipamentos e Material Permanente	4.000,00	0,00	4.000,00	0,00	4.000,00
4.4.90.52.00.00.00.00.001600 Equipamentos e Material Permanente	5.000,00	0,00	5.000,00	0,00	5.000,00
1402.08.123 Administração Financeira	20.000,00	0,00	20.000,00	0,00	20.000,00
14.02.08.123.0808 APOIO A ENTIDADES SEM FINS LUCRATIVOS	20.000,00	0,00	20.000,00	0,00	20.000,00
14.02.08.123.0808.2.419 SUBVENÇÕES A ENTIDADES ASSISTENCIAIS SEM FINS LUCRATIVOS	20.000,00	0,00	20.000,00	0,00	20.000,00
3.3.50.00.00.00.00.00.001300 Transferências a Instituições Privadas sem Fins Lu	5.000,00	0,00	5.000,00	0,00	5.000,00
3.3.50.00.00.00.00.00.001600 Transferências a Instituições Privadas sem Fins Lu	5.000,00	0,00	5.000,00	0,00	5.000,00
3.3.50.43.00.00.00.00.001300 Subvenções Sociais	5.000,00	0,00	5.000,00	0,00	5.000,00
3.3.50.43.00.00.00.00.001600 Subvenções Sociais	5.000,00	0,00	5.000,00	0,00	5.000,00
3.3.90.00.00.00.00.00.001300 Aplicações Diretas	5.000,00	0,00	5.000,00	0,00	5.000,00
3.3.90.00.00.00.00.00.001600 Aplicações Diretas	5.000,00	0,00	5.000,00	0,00	5.000,00
3.3.90.41.00.00.00.00.001300 Contribuições	5.000,00	0,00	5.000,00	0,00	5.000,00
3.3.90.41.00.00.00.00.001600 Contribuições	5.000,00	0,00	5.000,00	0,00	5.000,00
1402.08.128 Formação de Recursos Humanos	37.000,00	0,00	37.000,00	0,00	37.000,00
14.02.08.128.0801 GESTÃO DA ASSISTÊNCIA SOCIAL	14.000,00	0,00	14.000,00	0,00	14.000,00
14.02.08.128.0801.2.433 REALIZAÇÃO DE FORMAÇÃO CONTINUADA PARA OS TRABALHADORES DC	14.000,00	0,00	14.000,00	0,00	14.000,00
3.3.90.00.00.00.00.00.001300 Aplicações Diretas	7.000,00	0,00	7.000,00	0,00	7.000,00
3.3.90.00.00.00.00.00.001600 Aplicações Diretas	7.000,00	0,00	7.000,00	0,00	7.000,00
3.3.90.30.00.00.00.00.001300 Material de Consumo	1.000,00	0,00	1.000,00	0,00	1.000,00
3.3.90.30.00.00.00.00.001600 Material de Consumo	1.000,00	0,00	1.000,00	0,00	1.000,00
3.3.90.36.00.00.00.00.001300 Outros Serviços de Terceiros - Pessoa Física	1.000,00	0,00	1.000,00	0,00	1.000,00
3.3.90.36.00.00.00.00.001600 Outros Serviços de Terceiros - Pessoa Física	0,00	0,00	0,00	0,00	0,00
3.3.90.39.00.00.00.00.001300 Outros Serviços de Terceiros - Pessoa Jurídica	5.000,00	0,00	5.000,00	0,00	5.000,00
3.3.90.39.00.00.00.00.001600 Outros Serviços de Terceiros - Pessoa Jurídica	5.000,00	0,00	5.000,00	0,00	5.000,00

Acesse em: https://eic.ce.gov.br/ep/validaDoc.seam?codigo=documento:b24e740-a448-40ef-bc24-06acfcf08ce6

Documento Assinado Digitalmente por: RAFAEL CAVALCANTE VIEIRA, JOCELENE DE SAUSO MINERO



Entidade : FUNDO ASSIST. SOCIAL - BOM CONSELHO

Títulos	Autorizada R\$			Realizada R\$	Diferenças R\$
	Créditos Orçamentários e Suplementares	Créditos Especiais e Extraordinários	Total		
14 ENTIDADES SUPERVISIONADAS	4.487.000,00	160.000,00	4.647.000,00	2.681.465,68	1.965.534,32
14.02 FMAS - FUNDO MUNICIPAL DE ASSISTÊNCIA SOCIAL	4.487.000,00	160.000,00	4.647.000,00	2.681.465,68	1.965.534,32
1402.08 Assistência Social	4.442.000,00	160.000,00	4.602.000,00	2.681.465,68	1.920.534,32
1402.08.128 Formação de Recursos Humanos	37.000,00	0,00	37.000,00	0,00	37.000,00
14.02.08.128.0805 QUALIFICAÇÃO PROFISSIONAL E EMPREGABILIDADE/INCLUS	23.000,00	0,00	23.000,00	0,00	23.000,00
14.02.08.128.0805.2.908 MANUTENÇÃO DAS AÇÕES DE INCENTIVO E ASSISTÊNCIA A PROFISSIONAL/	23.000,00	0,00	23.000,00	0,00	23.000,00
3.3.90.00.00.00.00.00.001300 Aplicações Diretas	23.000,00	0,00	23.000,00	0,00	23.000,00
3.3.90.30.00.00.00.00.001300 Material de Consumo	5.000,00	0,00	5.000,00	0,00	5.000,00
3.3.90.35.00.00.00.00.001300 Serviços de Consultoria	5.000,00	0,00	5.000,00	0,00	5.000,00
3.3.90.36.00.00.00.00.001300 Outros Serviços de Terceiros - Pessoa Física	2.000,00	0,00	2.000,00	0,00	2.000,00
3.3.90.39.00.00.00.00.001300 Outros Serviços de Terceiros - Pessoa Jurídica	5.000,00	0,00	5.000,00	0,00	5.000,00
3.3.90.47.00.00.00.00.001300 Obrigações Tributárias e Contributivas	1.000,00	0,00	1.000,00	0,00	1.000,00
3.3.90.48.00.00.00.00.001300 Outros Auxílios Financeiros a Pessoas Físicas	5.000,00	0,00	5.000,00	0,00	5.000,00
1402.08.241 Assistência ao Idoso	216.000,00	0,00	216.000,00	81.910,95	134.089,05
14.02.08.241.0816 BLOCO DA PROTEÇÃO SOCIAL ESPECIAL	216.000,00	0,00	216.000,00	81.910,95	134.089,05
14.02.08.241.0816.2.432 SERVIÇO DE PROTEÇÃO E ATENDIMENTO ESPECIALIZADO A FAMÍLIA E INI	216.000,00	0,00	216.000,00	81.910,95	134.089,05
3.1.90.00.00.00.00.00.001300 Aplicações Diretas	63.000,00	0,00	63.000,00	24.797,07	38.202,93
3.1.90.00.00.00.00.00.001600 Aplicações Diretas	28.000,00	0,00	28.000,00	0,00	28.000,00
3.1.90.04.00.00.00.00.001300 Contratação por Tempo Determinado	40.000,00	0,00	40.000,00	19.597,07	20.402,93
3.1.90.04.00.00.00.00.001600 Contratação por Tempo Determinado	20.000,00	0,00	20.000,00	0,00	20.000,00
3.1.90.11.00.00.00.00.001300 Vencimentos e Vantagens Fixas - Pessoal Civil	22.000,00	0,00	22.000,00	5.200,00	16.800,00
3.1.90.11.00.00.00.00.001600 Vencimentos e Vantagens Fixas - Pessoal Civil	8.000,00	0,00	8.000,00	0,00	8.000,00
3.1.90.94.00.00.00.00.001300 Indenizações Restituições Trabalhistas	1.000,00	0,00	1.000,00	0,00	1.000,00
3.3.90.00.00.00.00.00.001300 Aplicações Diretas	36.000,00	0,00	36.000,00	6.260,00	29.740,00
3.3.90.00.00.00.00.00.001600 Aplicações Diretas	89.000,00	0,00	89.000,00	50.853,88	38.146,12
3.3.90.14.00.00.00.00.001300 Diárias - Civil	5.000,00	0,00	5.000,00	0,00	5.000,00
3.3.90.14.00.00.00.00.001600 Diárias - Civil	7.000,00	0,00	7.000,00	440,00	6.560,00
3.3.90.30.00.00.00.00.001300 Material de Consumo	5.000,00	0,00	5.000,00	0,00	5.000,00
3.3.90.30.00.00.00.00.001600 Material de Consumo	30.000,00	0,00	30.000,00	25.756,84	4.243,16
3.3.90.33.00.00.00.00.001300 Passagens e Despesas com Locomoção	2.000,00	0,00	2.000,00	0,00	2.000,00
3.3.90.33.00.00.00.00.001600 Passagens e Despesas com Locomoção	2.000,00	0,00	2.000,00	0,00	2.000,00
3.3.90.36.00.00.00.00.001300 Outros Serviços de Terceiros - Pessoa Física	13.000,00	0,00	13.000,00	0,00	13.000,00
3.3.90.36.00.00.00.00.001600 Outros Serviços de Terceiros - Pessoa Física	29.000,00	0,00	29.000,00	20.258,00	8.742,00



Entidade : FUNDO ASSIST. SOCIAL - BOM CONSELHO

Títulos	Autorizada R\$			Realizada R\$	Diferenças R\$
	Créditos Orçamentários e Suplementares	Créditos Especiais e Extraordinários	Total		
14 ENTIDADES SUPERVISIONADAS	4.487.000,00	160.000,00	4.647.000,00	2.681.465,68	1.965.534,32
14.02 FMAS - FUNDO MUNICIPAL DE ASSISTÊNCIA SOCIAL	4.487.000,00	160.000,00	4.647.000,00	2.681.465,68	1.965.534,32
1402.08 Assistência Social	4.442.000,00	160.000,00	4.602.000,00	2.681.465,68	1.920.534,32
1402.08.241 Assistência ao Idoso	216.000,00	0,00	216.000,00	81.910,95	134.089,05
14.02.08.241.0816 BLOCO DA PROTEÇÃO SOCIAL ESPECIAL	216.000,00	0,00	216.000,00	81.910,95	134.089,05
14.02.08.241.0816.2.432 SERVIÇO DE PROTEÇÃO E ATENDIMENTO ESPECIALIZADO A FAMÍLIA E INI	216.000,00	0,00	216.000,00	81.910,95	134.089,05
3.3.90.39.00.00.00.00.001300 Outros Serviços de Terceiros - Pessoa Jurídica	10.000,00	0,00	10.000,00	6.260,00	3.740,00
3.3.90.39.00.00.00.00.001600 Outros Serviços de Terceiros - Pessoa Jurídica	20.000,00	0,00	20.000,00	4.399,04	15.600,96
3.3.90.47.00.00.00.00.001300 Obrigações Tributárias e Contributivas	1.000,00	0,00	1.000,00	0,00	1.000,00
3.3.90.47.00.00.00.00.001600 Obrigações Tributárias e Contributivas	1.000,00	0,00	1.000,00	0,00	1.000,00
1402.08.242 Assistência ao Portador de Deficiência	23.000,00	0,00	23.000,00	0,00	23.000,00
14.02.08.242.0815 BLOCO DA PROTEÇÃO SOCIAL BÁSICA	23.000,00	0,00	23.000,00	0,00	23.000,00
14.02.08.242.0815.2.405 SERVIÇO DE PROTEÇÃO SOCIAL BÁSICA PARA PESSOAS COM DEFICIÊNCIA	23.000,00	0,00	23.000,00	0,00	23.000,00
3.3.90.00.00.00.00.00.001300 Aplicações Diretas	23.000,00	0,00	23.000,00	0,00	23.000,00
3.3.90.30.00.00.00.00.001300 Material de Consumo	5.000,00	0,00	5.000,00	0,00	5.000,00
3.3.90.32.00.00.00.00.001300 Material, Bem ou Serviço p/ Distribuição Gratuita	2.000,00	0,00	2.000,00	0,00	2.000,00
3.3.90.36.00.00.00.00.001300 Outros Serviços de Terceiros - Pessoa Física	1.000,00	0,00	1.000,00	0,00	1.000,00
3.3.90.39.00.00.00.00.001300 Outros Serviços de Terceiros - Pessoa Jurídica	3.000,00	0,00	3.000,00	0,00	3.000,00
3.3.90.47.00.00.00.00.001300 Obrigações Tributárias e Contributivas	2.000,00	0,00	2.000,00	0,00	2.000,00
3.3.90.48.00.00.00.00.001300 Outros Auxílios Financeiros a Pessoas Físicas	10.000,00	0,00	10.000,00	0,00	10.000,00
1402.08.243 Assistência à Criança e ao Adolescente	1.109.000,00	0,00	1.109.000,00	667.190,76	441.809,24
14.02.08.243.0811 BENEFÍCIO DE PRESTAÇÃO CONTINUADA - BPC	60.000,00	0,00	60.000,00	2.580,00	57.420,00
14.02.08.243.0811.2.906 IMPLANTAÇÃO E MANUTENÇÃO DO PROGRAMA BPC NA ESCOLA	60.000,00	0,00	60.000,00	2.580,00	57.420,00
3.3.90.00.00.00.00.00.001300 Aplicações Diretas	39.000,00	0,00	39.000,00	0,00	39.000,00
3.3.90.00.00.00.00.00.001600 Aplicações Diretas	21.000,00	0,00	21.000,00	2.580,00	18.420,00
3.3.90.08.00.00.00.00.001300 Outros Benefícios Assistenciais	10.000,00	0,00	10.000,00	0,00	10.000,00
3.3.90.08.00.00.00.00.001600 Outros Benefícios Assistenciais	5.000,00	0,00	5.000,00	0,00	5.000,00
3.3.90.36.00.00.00.00.001300 Outros Serviços de Terceiros - Pessoa Física	2.000,00	0,00	2.000,00	0,00	2.000,00
3.3.90.36.00.00.00.00.001600 Outros Serviços de Terceiros - Pessoa Física	4.000,00	0,00	4.000,00	2.200,00	1.800,00
3.3.90.39.00.00.00.00.001300 Outros Serviços de Terceiros - Pessoa Jurídica	5.000,00	0,00	5.000,00	0,00	5.000,00
3.3.90.39.00.00.00.00.001600 Outros Serviços de Terceiros - Pessoa Jurídica	5.000,00	0,00	5.000,00	380,00	4.620,00
3.3.90.47.00.00.00.00.001300 Obrigações Tributárias e Contributivas	2.000,00	0,00	2.000,00	0,00	2.000,00

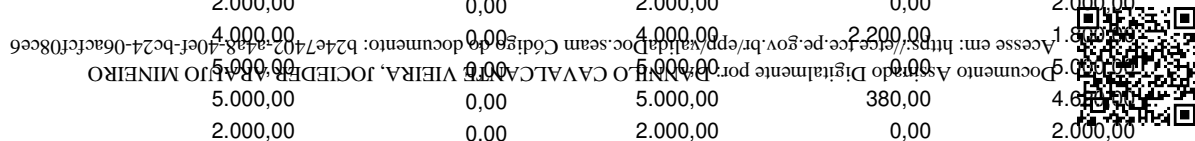

Entidade : FUNDO ASSIST. SOCIAL - BOM CONSELHO

Títulos	Autorizada R\$			Realizada R\$	Diferenças R\$
	Créditos Orçamentários e Suplementares	Créditos Especiais e Extraordinários	Total		
14 ENTIDADES SUPERVISIONADAS	4.487.000,00	160.000,00	4.647.000,00	2.681.465,68	1.965.534,32
14.02 FMAS - FUNDO MUNICIPAL DE ASSISTÊNCIA SOCIAL	4.487.000,00	160.000,00	4.647.000,00	2.681.465,68	1.965.534,32
1402.08 Assistência Social	4.442.000,00	160.000,00	4.602.000,00	2.681.465,68	1.920.534,32
1402.08.243 Assistência à Criança e ao Adolescente	1.109.000,00	0,00	1.109.000,00	667.190,76	441.809,24
14.02.08.243.0811 BENEFÍCIO DE PRESTAÇÃO CONTINUADA - BPC	60.000,00	0,00	60.000,00	2.580,00	57.420,00
14.02.08.243.0811.2.906 IMPLANTAÇÃO E MANUTENÇÃO DO PROGRAMA BPC NA ESCOLA	60.000,00	0,00	60.000,00	2.580,00	57.420,00
3.3.90.47.00.00.00.00.001600 Obrigações Tributárias e Contributivas	2.000,00	0,00	2.000,00	0,00	2.000,00
3.3.90.48.00.00.00.00.001300 Outros Auxílios Financeiros a Pessoas Físicas	20.000,00	0,00	20.000,00	0,00	20.000,00
3.3.90.48.00.00.00.00.001600 Outros Auxílios Financeiros a Pessoas Físicas	5.000,00	0,00	5.000,00	0,00	5.000,00
14.02.08.243.0814 AEPETI - AÇÕES ESTRATÉGICAS DO PROGRAMA DE ERRADIC	169.000,00	0,00	169.000,00	41.091,66	127.908,34
14.02.08.243.0814.2.937 AEPETI - MANUTENÇÃO DAS AÇÕES ESTRATÉGICAS DO PETI	169.000,00	0,00	169.000,00	41.091,66	127.908,34
3.1.90.00.00.00.00.00.001300 Aplicações Diretas	5.000,00	0,00	5.000,00	0,00	5.000,00
3.1.90.00.00.00.00.00.001600 Aplicações Diretas	16.000,00	0,00	16.000,00	0,00	16.000,00
3.1.90.04.00.00.00.00.001300 Contratação por Tempo Determinado	2.000,00	0,00	2.000,00	0,00	2.000,00
3.1.90.04.00.00.00.00.001600 Contratação por Tempo Determinado	15.000,00	0,00	15.000,00	0,00	15.000,00
3.1.90.11.00.00.00.00.001300 Vencimentos e Vantagens Fixas - Pessoal Civil	1.000,00	0,00	1.000,00	0,00	1.000,00
3.1.90.11.00.00.00.00.001600 Vencimentos e Vantagens Fixas - Pessoal Civil	1.000,00	0,00	1.000,00	0,00	1.000,00
3.1.90.94.00.00.00.00.001300 Indenizações Restituições Trabalhistas	1.000,00	0,00	1.000,00	0,00	1.000,00
3.1.90.96.00.00.00.00.001300 Ressarcimento de Despesas de Pessoal Requisitado	1.000,00	0,00	1.000,00	0,00	1.000,00
3.3.90.00.00.00.00.00.001300 Aplicações Diretas	20.000,00	0,00	20.000,00	5.869,29	14.130,71
3.3.90.00.00.00.00.00.001600 Aplicações Diretas	128.000,00	0,00	128.000,00	35.222,37	92.777,63
3.3.90.14.00.00.00.00.001300 Diárias - Civil	2.000,00	0,00	2.000,00	0,00	2.000,00
3.3.90.14.00.00.00.00.001600 Diárias - Civil	5.000,00	0,00	5.000,00	0,00	5.000,00
3.3.90.30.00.00.00.00.001300 Material de Consumo	2.000,00	0,00	2.000,00	0,00	2.000,00
3.3.90.30.00.00.00.00.001600 Material de Consumo	50.000,00	0,00	50.000,00	15.595,02	34.404,98
3.3.90.32.00.00.00.00.001300 Material, Bem ou Serviço p/ Distribuição Gratuita	2.000,00	0,00	2.000,00	0,00	2.000,00
3.3.90.32.00.00.00.00.001600 Material, Bem ou Serviço p/ Distribuição Gratuita	2.000,00	0,00	2.000,00	0,00	2.000,00
3.3.90.36.00.00.00.00.001300 Outros Serviços de Terceiros - Pessoa Física	2.000,00	0,00	2.000,00	0,00	2.000,00
3.3.90.36.00.00.00.00.001600 Outros Serviços de Terceiros - Pessoa Física	28.000,00	0,00	28.000,00	16.830,00	11.170,00
3.3.90.39.00.00.00.00.001300 Outros Serviços de Terceiros - Pessoa Jurídica	0,00	0,00	0,00	5.669,29	4.199,29
3.3.90.39.00.00.00.00.001600 Outros Serviços de Terceiros - Pessoa Jurídica	0,00	0,00	0,00	1.500,00	2.000,00
3.3.90.47.00.00.00.00.001300 Obrigações Tributárias e Contributivas	2.000,00	0,00	2.000,00	0,00	2.000,00
3.3.90.47.00.00.00.00.001600 Obrigações Tributárias e Contributivas	2.000,00	0,00	2.000,00	0,00	2.000,00

Entidade : FUNDO ASSIST. SOCIAL - BOM CONSELHO

Títulos	Autorizada R\$			Realizada R\$	Diferenças R\$
	Créditos Orçamentários e Suplementares	Créditos Especiais e Extraordinários	Total		
14 ENTIDADES SUPERVISIONADAS	4.487.000,00	160.000,00	4.647.000,00	2.681.465,68	1.965.534,32
14.02 FMAS - FUNDO MUNICIPAL DE ASSISTÊNCIA SOCIAL	4.487.000,00	160.000,00	4.647.000,00	2.681.465,68	1.965.534,32
1402.08 Assistência Social	4.442.000,00	160.000,00	4.602.000,00	2.681.465,68	1.920.534,32
1402.08.243 Assistência à Criança e ao Adolescente	1.109.000,00	0,00	1.109.000,00	667.190,76	441.809,24
14.02.08.243.0815 BLOCO DA PROTEÇÃO SOCIAL BÁSICA	855.000,00	0,00	855.000,00	622.419,90	232.580,10
14.02.08.243.0815.2.409 SERVIÇO DE CONVIVÊNCIA E FORTALECIMENTO DE VÍNCULOS	855.000,00	0,00	855.000,00	622.419,90	232.580,10
3.1.90.00.00.00.00.00.001300 Aplicações Diretas	1.000,00	0,00	1.000,00	0,00	1.000,00
3.1.90.00.00.00.00.00.001600 Aplicações Diretas	60.000,00	0,00	60.000,00	25.362,90	34.637,10
3.1.90.04.00.00.00.00.001600 Contratação por Tempo Determinado	60.000,00	0,00	60.000,00	25.362,90	34.637,10
3.1.90.94.00.00.00.00.001300 Indenizações Restituições Trabalhistas	1.000,00	0,00	1.000,00	0,00	1.000,00
3.3.90.00.00.00.00.00.001300 Aplicações Diretas	52.000,00	0,00	52.000,00	1.908,34	50.091,66
3.3.90.00.00.00.00.00.001600 Aplicações Diretas	742.000,00	0,00	742.000,00	595.148,66	146.851,34
3.3.90.14.00.00.00.00.001300 Diárias - Civil	4.000,00	0,00	4.000,00	0,00	4.000,00
3.3.90.14.00.00.00.00.001600 Diárias - Civil	10.000,00	0,00	10.000,00	0,00	10.000,00
3.3.90.30.00.00.00.00.001300 Material de Consumo	10.000,00	0,00	10.000,00	0,00	10.000,00
3.3.90.30.00.00.00.00.001600 Material de Consumo	529.000,00	0,00	529.000,00	433.619,95	95.380,05
3.3.90.32.00.00.00.00.001300 Material, Bem ou Serviço p/ Distribuição Gratuita	7.000,00	0,00	7.000,00	0,00	7.000,00
3.3.90.32.00.00.00.00.001600 Material, Bem ou Serviço p/ Distribuição Gratuita	7.000,00	0,00	7.000,00	0,00	7.000,00
3.3.90.36.00.00.00.00.001300 Outros Serviços de Terceiros - Pessoa Física	1.000,00	0,00	1.000,00	0,00	1.000,00
3.3.90.36.00.00.00.00.001600 Outros Serviços de Terceiros - Pessoa Física	126.000,00	0,00	126.000,00	115.702,00	10.298,00
3.3.90.39.00.00.00.00.001300 Outros Serviços de Terceiros - Pessoa Jurídica	20.000,00	0,00	20.000,00	1.908,34	18.091,66
3.3.90.39.00.00.00.00.001600 Outros Serviços de Terceiros - Pessoa Jurídica	60.000,00	0,00	60.000,00	45.826,71	14.173,29
3.3.90.47.00.00.00.00.001300 Obrigações Tributárias e Contributivas	10.000,00	0,00	10.000,00	0,00	10.000,00
3.3.90.47.00.00.00.00.001600 Obrigações Tributárias e Contributivas	5.000,00	0,00	5.000,00	0,00	5.000,00
3.3.90.48.00.00.00.00.001600 Outros Auxílios Financeiros a Pessoas Físicas	5.000,00	0,00	5.000,00	0,00	5.000,00
14.02.08.243.0816 BLOCO DA PROTEÇÃO SOCIAL ESPECIAL	25.000,00	0,00	25.000,00	1.099,20	23.900,80
14.02.08.243.0816.2.426 MANUTENÇÃO DAS ATIVIDADES DO COMBATE AO TRABALHO INFANTIL	25.000,00	0,00	25.000,00	1.099,20	23.900,80
3.1.90.00.00.00.00.00.001300 Aplicações Diretas	2.000,00	0,00	2.000,00	0,00	2.000,00
3.1.90.94.00.00.00.00.001300 Indenizações Restituições Trabalhistas	1.000,00	0,00	1.000,00	0,00	1.000,00
3.1.90.96.00.00.00.00.001300 Ressarcimento de Despesas de Pessoal Requisitado	0,00	0,00	0,00	0,00	0,00
3.3.90.00.00.00.00.00.001300 Aplicações Diretas	11.000,00	0,00	11.000,00	1.099,20	9.900,80
3.3.90.00.00.00.00.00.001600 Aplicações Diretas	11.000,00	0,00	11.000,00	1.099,20	9.900,80
3.3.90.14.00.00.00.00.001300 Diárias - Civil	1.000,00	0,00	1.000,00	0,00	1.000,00



Entidade : FUNDO ASSIST. SOCIAL - BOM CONSELHO

Títulos	Autorizada R\$			Realizada R\$	Diferenças R\$
	Créditos Orçamentários e Suplementares	Créditos Especiais e Extraordinários	Total		
14 ENTIDADES SUPERVISIONADAS	4.487.000,00	160.000,00	4.647.000,00	2.681.465,68	1.965.534,32
14.02 FMAS - FUNDO MUNICIPAL DE ASSISTÊNCIA SOCIAL	4.487.000,00	160.000,00	4.647.000,00	2.681.465,68	1.965.534,32
1402.08 Assistência Social	4.442.000,00	160.000,00	4.602.000,00	2.681.465,68	1.920.534,32
1402.08.243 Assistência à Criança e ao Adolescente	1.109.000,00	0,00	1.109.000,00	667.190,76	441.809,24
14.02.08.243.0816 BLOCO DA PROTEÇÃO SOCIAL ESPECIAL	25.000,00	0,00	25.000,00	1.099,20	23.900,80
14.02.08.243.0816.2.426 MANUTENÇÃO DAS ATIVIDADES DO COMBATE AO TRABALHO INFANTIL	25.000,00	0,00	25.000,00	1.099,20	23.900,80
3.3.90.14.00.00.00.00.001600 Diárias - Civil	1.000,00	0,00	1.000,00	0,00	1.000,00
3.3.90.30.00.00.00.00.001300 Material de Consumo	2.000,00	0,00	2.000,00	0,00	2.000,00
3.3.90.30.00.00.00.00.001600 Material de Consumo	2.000,00	0,00	2.000,00	1.099,20	900,80
3.3.90.32.00.00.00.00.001300 Material, Bem ou Serviço p/ Distribuição Gratuita	2.000,00	0,00	2.000,00	0,00	2.000,00
3.3.90.32.00.00.00.00.001600 Material, Bem ou Serviço p/ Distribuição Gratuita	2.000,00	0,00	2.000,00	0,00	2.000,00
3.3.90.36.00.00.00.00.001300 Outros Serviços de Terceiros - Pessoa Física	2.000,00	0,00	2.000,00	0,00	2.000,00
3.3.90.36.00.00.00.00.001600 Outros Serviços de Terceiros - Pessoa Física	2.000,00	0,00	2.000,00	0,00	2.000,00
3.3.90.39.00.00.00.00.001300 Outros Serviços de Terceiros - Pessoa Jurídica	2.000,00	0,00	2.000,00	0,00	2.000,00
3.3.90.39.00.00.00.00.001600 Outros Serviços de Terceiros - Pessoa Jurídica	2.000,00	0,00	2.000,00	0,00	2.000,00
3.3.90.47.00.00.00.00.001300 Obrigações Tributárias e Contributivas	1.000,00	0,00	1.000,00	0,00	1.000,00
3.3.90.48.00.00.00.00.001300 Outros Auxílios Financeiros a Pessoas Físicas	2.000,00	0,00	2.000,00	0,00	2.000,00
3.3.90.48.00.00.00.00.001600 Outros Auxílios Financeiros a Pessoas Físicas	2.000,00	0,00	2.000,00	0,00	2.000,00
1402.08.244 Assistência Comunitária	2.195.000,00	160.000,00	2.355.000,00	1.355.059,74	999.940,26
14.02.08.244.0801 GESTÃO DA ASSISTÊNCIA SOCIAL	-28.000,00	160.000,00	132.000,00	76.900,00	55.100,00
14.02.08.244.0801.1.413 FEM MULHER - AQUISIÇÃO DE MÓVEIS E EQUIPAMENTOS DIVERSOS	-10.000,00	130.000,00	120.000,00	76.900,00	43.100,00
4.4.90.00.00.00.00.00.001300 Aplicações Diretas	-10.000,00	20.000,00	10.000,00	0,00	10.000,00
4.4.90.00.00.00.00.00.006900 Aplicações Diretas	0,00	110.000,00	110.000,00	76.900,00	33.100,00
4.4.90.52.00.00.00.00.001300 Equipamentos e Material Permanente	-10.000,00	20.000,00	10.000,00	0,00	10.000,00
4.4.90.52.00.00.00.00.006900 Equipamentos e Material Permanente	0,00	110.000,00	110.000,00	76.900,00	33.100,00
14.02.08.244.0801.2.434 MANUTENÇÃO DO FEM MULHER	-18.000,00	30.000,00	12.000,00	0,00	12.000,00
3.3.90.00.00.00.00.00.001300 Aplicações Diretas	-18.000,00	30.000,00	12.000,00	0,00	12.000,00
3.3.90.30.00.00.00.00.001300 Material de Consumo	0,00	10.000,00	10.000,00	0,00	10.000,00
3.3.90.36.00.00.00.00.001300 Outros Serviços de Terceiros - Pessoa Física	0,00	0,00	0,00	0,00	0,00
3.3.90.39.00.00.00.00.001300 Outros Serviços de Terceiros - Pessoa Jurídica	0,00	0,00	0,00	0,00	0,00

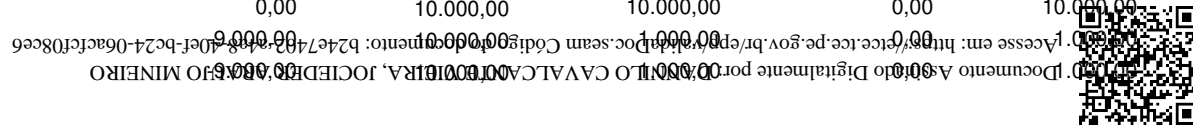

Entidade : FUNDO ASSIST. SOCIAL - BOM CONSELHO

Títulos	Autorizada R\$			Realizada R\$	Diferenças R\$
	Créditos Orçamentários e Suplementares	Créditos Especiais e Extraordinários	Total		
14 ENTIDADES SUPERVISIONADAS	4.487.000,00	160.000,00	4.647.000,00	2.681.465,68	1.965.534,32
14.02 FMAS - FUNDO MUNICIPAL DE ASSISTÊNCIA SOCIAL	4.487.000,00	160.000,00	4.647.000,00	2.681.465,68	1.965.534,32
1402.08 Assistência Social	4.442.000,00	160.000,00	4.602.000,00	2.681.465,68	1.920.534,32
1402.08.244 Assistência Comunitária	2.195.000,00	160.000,00	2.355.000,00	1.355.059,74	999.940,26
14.02.08.244.0807 INVESTIMENTOS NA ÁREA DE ASSISTÊNCIA SOCIAL	315.000,00	0,00	315.000,00	200.012,75	114.987,25
14.02.08.244.0807.1.410 PROGRAMA BOLSA FAMÍLIA (IGD) - AQUISIÇÃO DE MÓVEIS, MÁQ., VEÍC.E E	90.000,00	0,00	90.000,00	38.928,00	51.072,00
4.4.90.00.00.00.00.001300 Aplicações Diretas	10.000,00	0,00	10.000,00	0,00	10.000,00
4.4.90.00.00.00.00.001600 Aplicações Diretas	80.000,00	0,00	80.000,00	38.928,00	41.072,00
4.4.90.52.00.00.00.001300 Equipamentos e Material Permanente	10.000,00	0,00	10.000,00	0,00	10.000,00
4.4.90.52.00.00.00.001600 Equipamentos e Material Permanente	80.000,00	0,00	80.000,00	38.928,00	41.072,00
14.02.08.244.0807.1.411 IGD-SUAS - AQUISIÇÃO DE MÓVEIS, MÁQUINAS E EQUIPAMENTOS DIVERS	70.000,00	0,00	70.000,00	16.935,75	53.064,25
4.4.90.00.00.00.00.001300 Aplicações Diretas	5.000,00	0,00	5.000,00	0,00	5.000,00
4.4.90.00.00.00.00.001600 Aplicações Diretas	65.000,00	0,00	65.000,00	16.935,75	48.064,25
4.4.90.52.00.00.00.001300 Equipamentos e Material Permanente	5.000,00	0,00	5.000,00	0,00	5.000,00
4.4.90.52.00.00.00.001600 Equipamentos e Material Permanente	65.000,00	0,00	65.000,00	16.935,75	48.064,25
14.02.08.244.0807.1.412 AQUISIÇÃO DE MÓVEIS E EQUIPAMENTOS PARA O PAIF/CRAS	155.000,00	0,00	155.000,00	144.149,00	10.851,00
4.4.90.00.00.00.00.001300 Aplicações Diretas	20.000,00	0,00	20.000,00	19.485,00	515,00
4.4.90.00.00.00.00.001600 Aplicações Diretas	125.000,00	0,00	125.000,00	122.014,00	2.986,00
4.4.90.00.00.00.00.006700 Aplicações Diretas	10.000,00	0,00	10.000,00	2.650,00	7.350,00
4.4.90.52.00.00.00.001300 Equipamentos e Material Permanente	20.000,00	0,00	20.000,00	19.485,00	515,00
4.4.90.52.00.00.00.001600 Equipamentos e Material Permanente	125.000,00	0,00	125.000,00	122.014,00	2.986,00
4.4.90.52.00.00.00.006700 Equipamentos e Material Permanente	10.000,00	0,00	10.000,00	2.650,00	7.350,00
14.02.08.244.0815 BLOCO DA PROTEÇÃO SOCIAL BÁSICA	953.000,00	0,00	953.000,00	623.866,95	329.133,05
14.02.08.244.0815.1.928 LOCAÇÃO DE VEICULOS, MOVEIS, MÁQUINAS E EQUIPAMENTOS DIVERSC	50.000,00	0,00	50.000,00	32.454,50	17.545,50
4.4.90.00.00.00.00.001600 Aplicações Diretas	50.000,00	0,00	50.000,00	32.454,50	17.545,50
4.4.90.52.00.00.00.001600 Equipamentos e Material Permanente	50.000,00	0,00	50.000,00	32.454,50	17.545,50
14.02.08.244.0815.2.428 MANUTENÇÃO DAS AÇÕES VINCULADAS AO PROGRAMA ACESSUAS TRAF	179.000,00	0,00	179.000,00	103.748,13	75.251,87
3.1.90.00.00.00.00.001300 Aplicações Diretas	140.000,00	0,00	140.000,00	84.000,00	56.000,00
3.1.90.00.00.00.00.001600 Aplicações Diretas	30.000,00	0,00	30.000,00	8.982,00	21.018,00
3.1.90.04.00.00.00.001300 Contratação por Tempo Determinado	4.000,00	0,00	4.000,00	0,00	4.000,00



Entidade : FUNDO ASSIST. SOCIAL - BOM CONSELHO

Títulos	Autorizada R\$			Realizada R\$	Diferenças R\$
	Créditos Orçamentários e Suplementares	Créditos Especiais e Extraordinários	Total		
14 ENTIDADES SUPERVISIONADAS	4.487.000,00	160.000,00	4.647.000,00	2.681.465,68	1.965.534,32
14.02 FMAS - FUNDO MUNICIPAL DE ASSISTÊNCIA SOCIAL	4.487.000,00	160.000,00	4.647.000,00	2.681.465,68	1.965.534,32
1402.08 Assistência Social	4.442.000,00	160.000,00	4.602.000,00	2.681.465,68	1.920.534,32
1402.08.244 Assistência Comunitária	2.195.000,00	160.000,00	2.355.000,00	1.355.059,74	999.940,26
14.02.08.244.0815 BLOCO DA PROTEÇÃO SOCIAL BÁSICA	953.000,00	0,00	953.000,00	623.866,95	329.133,05
14.02.08.244.0815.2.428 MANUTENÇÃO DAS AÇÕES VINCULADAS AO PROGRAMA ACESSUAS TRAE	179.000,00	0,00	179.000,00	103.748,13	75.251,87
3.1.90.04.00.00.00.00.001600 Contratação por Tempo Determinado	30.000,00	0,00	30.000,00	8.982,00	21.018,00
3.3.90.00.00.00.00.00.001300 Aplicações Diretas	23.000,00	0,00	23.000,00	8.106,53	14.893,47
3.3.90.00.00.00.00.00.001600 Aplicações Diretas	122.000,00	0,00	122.000,00	86.659,60	35.340,40
3.3.90.14.00.00.00.00.001300 Diárias - Civil	2.000,00	0,00	2.000,00	0,00	2.000,00
3.3.90.14.00.00.00.00.001600 Diárias - Civil	8.000,00	0,00	8.000,00	1.295,00	6.705,00
3.3.90.30.00.00.00.00.001300 Material de Consumo	2.000,00	0,00	2.000,00	0,00	2.000,00
3.3.90.30.00.00.00.00.001600 Material de Consumo	28.000,00	0,00	28.000,00	20.168,60	7.831,40
3.3.90.36.00.00.00.00.001300 Outros Serviços de Terceiros - Pessoa Física	2.000,00	0,00	2.000,00	0,00	2.000,00
3.3.90.36.00.00.00.00.001600 Outros Serviços de Terceiros - Pessoa Física	61.000,00	0,00	61.000,00	47.900,00	13.100,00
3.3.90.39.00.00.00.00.001300 Outros Serviços de Terceiros - Pessoa Jurídica	15.000,00	0,00	15.000,00	8.106,53	6.893,47
3.3.90.39.00.00.00.00.001600 Outros Serviços de Terceiros - Pessoa Jurídica	25.000,00	0,00	25.000,00	17.296,00	7.704,00
3.3.90.47.00.00.00.00.001300 Obrigações Tributárias e Contributivas	2.000,00	0,00	2.000,00	0,00	2.000,00
14.02.08.244.0815.2.431 PROGRAMA DE ATENÇÃO INTEGRAL A FAMÍLIA - PAIF/CRAS	455.000,00	0,00	455.000,00	298.762,60	156.237,40
3.1.90.00.00.00.00.00.001300 Aplicações Diretas	9.000,00	0,00	9.000,00	0,00	9.000,00
3.1.90.00.00.00.00.00.001600 Aplicações Diretas	138.000,00	0,00	138.000,00	111.655,80	26.344,20
3.1.90.04.00.00.00.00.001300 Contratação por Tempo Determinado	5.000,00	0,00	5.000,00	0,00	5.000,00
3.1.90.04.00.00.00.00.001600 Contratação por Tempo Determinado	130.000,00	0,00	130.000,00	103.971,20	26.028,80
3.1.90.11.00.00.00.00.001300 Vencimentos e Vantagens Fixas - Pessoal Civil	2.000,00	0,00	2.000,00	0,00	2.000,00
3.1.90.11.00.00.00.00.001600 Vencimentos e Vantagens Fixas - Pessoal Civil	8.000,00	0,00	8.000,00	7.684,60	315,40
3.1.90.94.00.00.00.00.001300 Indenizações Restituições Trabalhistas	1.000,00	0,00	1.000,00	0,00	1.000,00
3.1.90.96.00.00.00.00.001300 Ressarcimento de Despesas de Pessoal Requisitado	1.000,00	0,00	1.000,00	0,00	1.000,00
3.3.90.00.00.00.00.00.001300 Aplicações Diretas	58.000,00	0,00	58.000,00	11.640,00	46.360,00
3.3.90.00.00.00.00.00.001600 Aplicações Diretas	162.000,00	0,00	162.000,00	116.738,48	45.261,52
3.3.90.00.00.00.00.00.006700 Aplicações Diretas	88.000,00	0,00	88.000,00	58.728,32	29.271,68
3.3.90.14.00.00.00.00.001300 Diárias - Civil	5.000,00	0,00	5.000,00	0,00	5.000,00
3.3.90.14.00.00.00.00.001600 Diárias - Civil	5.000,00	0,00	5.000,00	2.586,00	2.414,00

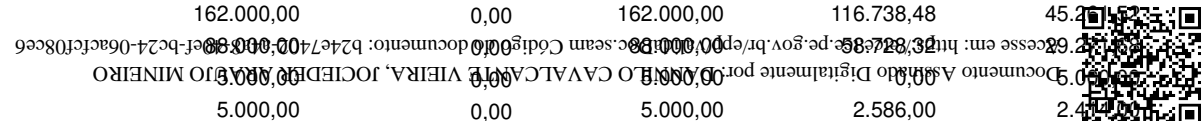

Entidade : FUNDO ASSIST. SOCIAL - BOM CONSELHO

Títulos	Autorizada R\$			Realizada R\$	Diferenças R\$
	Créditos Orçamentários e Suplementares	Créditos Especiais e Extraordinários	Total		
14 ENTIDADES SUPERVISIONADAS	4.487.000,00	160.000,00	4.647.000,00	2.681.465,68	1.965.534,32
14.02 FMAS - FUNDO MUNICIPAL DE ASSISTÊNCIA SOCIAL	4.487.000,00	160.000,00	4.647.000,00	2.681.465,68	1.965.534,32
1402.08 Assistência Social	4.442.000,00	160.000,00	4.602.000,00	2.681.465,68	1.920.534,32
1402.08.244 Assistência Comunitária	2.195.000,00	160.000,00	2.355.000,00	1.355.059,74	999.940,26
14.02.08.244.0815 BLOCO DA PROTEÇÃO SOCIAL BÁSICA	953.000,00	0,00	953.000,00	623.866,95	329.133,05
14.02.08.244.0815.2.431 PROGRAMA DE ATENÇÃO INTEGRAL A FAMÍLIA - PAIF/CRAS	455.000,00	0,00	455.000,00	298.762,60	156.237,40
3.3.90.30.00.00.00.001300 Material de Consumo	5.000,00	0,00	5.000,00	0,00	5.000,00
3.3.90.30.00.00.00.001600 Material de Consumo	60.000,00	0,00	60.000,00	50.878,68	9.121,32
3.3.90.30.00.00.00.006700 Material de Consumo	20.000,00	0,00	20.000,00	10.281,02	9.718,98
3.3.90.33.00.00.00.001300 Passagens e Despesas com Locomoção	2.000,00	0,00	2.000,00	0,00	2.000,00
3.3.90.33.00.00.00.001600 Passagens e Despesas com Locomoção	2.000,00	0,00	2.000,00	1.423,32	576,68
3.3.90.36.00.00.00.001300 Outros Serviços de Terceiros - Pessoa Física	10.000,00	0,00	10.000,00	9.600,00	400,00
3.3.90.36.00.00.00.001600 Outros Serviços de Terceiros - Pessoa Física	40.000,00	0,00	40.000,00	27.960,00	12.040,00
3.3.90.36.00.00.00.006700 Outros Serviços de Terceiros - Pessoa Física	20.000,00	0,00	20.000,00	16.495,00	3.505,00
3.3.90.39.00.00.00.001300 Outros Serviços de Terceiros - Pessoa Jurídica	35.000,00	0,00	35.000,00	2.040,00	32.960,00
3.3.90.39.00.00.00.001600 Outros Serviços de Terceiros - Pessoa Jurídica	54.000,00	0,00	54.000,00	33.890,48	20.109,52
3.3.90.39.00.00.00.006700 Outros Serviços de Terceiros - Pessoa Jurídica	45.000,00	0,00	45.000,00	31.952,30	13.047,70
3.3.90.47.00.00.00.001300 Obrigações Tributárias e Contributivas	1.000,00	0,00	1.000,00	0,00	1.000,00
3.3.90.47.00.00.00.001600 Obrigações Tributárias e Contributivas	1.000,00	0,00	1.000,00	0,00	1.000,00
3.3.90.47.00.00.00.006700 Obrigações Tributárias e Contributivas	3.000,00	0,00	3.000,00	0,00	3.000,00
14.02.08.244.0815.2.899 ATENÇÃO INTEGRAL A MULHER	21.000,00	0,00	21.000,00	0,00	21.000,00
3.3.90.00.00.00.00.001300 Aplicações Diretas	21.000,00	0,00	21.000,00	0,00	21.000,00
3.3.90.30.00.00.00.001300 Material de Consumo	5.000,00	0,00	5.000,00	0,00	5.000,00
3.3.90.32.00.00.00.001300 Material, Bem ou Serviço p/ Distribuição Gratuita	5.000,00	0,00	5.000,00	0,00	5.000,00
3.3.90.36.00.00.00.001300 Outros Serviços de Terceiros - Pessoa Física	1.000,00	0,00	1.000,00	0,00	1.000,00
3.3.90.39.00.00.00.001300 Outros Serviços de Terceiros - Pessoa Jurídica	5.000,00	0,00	5.000,00	0,00	5.000,00
3.3.90.47.00.00.00.001300 Obrigações Tributárias e Contributivas	5.000,00	0,00	5.000,00	0,00	5.000,00
14.02.08.244.0815.2.934 MANUTENÇÃO DAS ATIVIDADES DO PROGRAMA CRIANÇA FELIZ	248.000,00	0,00	248.000,00	188.901,72	59.098,28
3.1.90.00.00.00.00.001300 Aplicações Diretas	6.000,00	0,00	6.000,00	0,00	6.000,00
3.1.90.00.00.00.00.001600 Aplicações Diretas	110.000,00	0,00	110.000,00	106.776,83	3.223,17
3.1.90.04.00.00.00.001300 Contratação por Tempo Determinado	4.000,00	0,00	4.000,00	0,00	4.000,00
3.1.90.04.00.00.00.001600 Contratação por Tempo Determinado	110.000,00	0,00	110.000,00	106.776,83	3.223,17



Entidade : FUNDO ASSIST. SOCIAL - BOM CONSELHO

Títulos	Autorizada R\$			Realizada R\$	Diferenças R\$
	Créditos Orçamentários e Suplementares	Créditos Especiais e Extraordinários	Total		
14 ENTIDADES SUPERVISIONADAS	4.487.000,00	160.000,00	4.647.000,00	2.681.465,68	1.965.534,32
14.02 FMAS - FUNDO MUNICIPAL DE ASSISTÊNCIA SOCIAL	4.487.000,00	160.000,00	4.647.000,00	2.681.465,68	1.965.534,32
1402.08 Assistência Social	4.442.000,00	160.000,00	4.602.000,00	2.681.465,68	1.920.534,32
1402.08.244 Assistência Comunitária	2.195.000,00	160.000,00	2.355.000,00	1.355.059,74	999.940,26
14.02.08.244.0815 BLOCO DA PROTEÇÃO SOCIAL BÁSICA	953.000,00	0,00	953.000,00	623.866,95	329.133,05
14.02.08.244.0815.2.934 MANUTENÇÃO DAS ATIVIDADES DO PROGRAMA CRIANÇA FELIZ	248.000,00	0,00	248.000,00	188.901,72	59.098,28
3.1.90.94.00.00.00.00.001300 Indenizações Restituições Trabalhistas	1.000,00	0,00	1.000,00	0,00	1.000,00
3.1.90.96.00.00.00.00.001300 Ressarcimento de Despesas de Pessoal Requisitado	1.000,00	0,00	1.000,00	0,00	1.000,00
3.3.90.00.00.00.00.00.001300 Aplicações Diretas	15.000,00	0,00	15.000,00	0,00	15.000,00
3.3.90.00.00.00.00.00.001600 Aplicações Diretas	117.000,00	0,00	117.000,00	82.124,89	34.875,11
3.3.90.14.00.00.00.00.001300 Diárias - Civil	1.000,00	0,00	1.000,00	0,00	1.000,00
3.3.90.14.00.00.00.00.001600 Diárias - Civil	2.000,00	0,00	2.000,00	704,00	1.296,00
3.3.90.30.00.00.00.00.001300 Material de Consumo	2.000,00	0,00	2.000,00	0,00	2.000,00
3.3.90.30.00.00.00.00.001600 Material de Consumo	33.000,00	0,00	33.000,00	28.314,12	4.685,88
3.3.90.32.00.00.00.00.001300 Material, Bem ou Serviço p/ Distribuição Gratuita	2.000,00	0,00	2.000,00	0,00	2.000,00
3.3.90.32.00.00.00.00.001600 Material, Bem ou Serviço p/ Distribuição Gratuita	5.000,00	0,00	5.000,00	0,00	5.000,00
3.3.90.33.00.00.00.00.001300 Passagens e Despesas com Locomoção	1.000,00	0,00	1.000,00	0,00	1.000,00
3.3.90.33.00.00.00.00.001600 Passagens e Despesas com Locomoção	2.000,00	0,00	2.000,00	0,00	2.000,00
3.3.90.36.00.00.00.00.001300 Outros Serviços de Terceiros - Pessoa Física	2.000,00	0,00	2.000,00	0,00	2.000,00
3.3.90.36.00.00.00.00.001600 Outros Serviços de Terceiros - Pessoa Física	45.000,00	0,00	45.000,00	44.142,00	858,00
3.3.90.39.00.00.00.00.001300 Outros Serviços de Terceiros - Pessoa Jurídica	4.000,00	0,00	4.000,00	0,00	4.000,00
3.3.90.39.00.00.00.00.001600 Outros Serviços de Terceiros - Pessoa Jurídica	15.000,00	0,00	15.000,00	8.964,77	6.035,23
3.3.90.47.00.00.00.00.001300 Obrigações Tributárias e Contributivas	1.000,00	0,00	1.000,00	0,00	1.000,00
3.3.90.48.00.00.00.00.001300 Outros Auxílios Financeiros a Pessoas Físicas	2.000,00	0,00	2.000,00	0,00	2.000,00
3.3.90.48.00.00.00.00.001600 Outros Auxílios Financeiros a Pessoas Físicas	15.000,00	0,00	15.000,00	0,00	15.000,00
14.02.08.244.0817 MANUTENÇÃO DA GESTÃO DO IGD SUAS	119.000,00	0,00	119.000,00	30.954,12	88.045,88
14.02.08.244.0817.2.425 IGDSUAS - ÍNDICE DE GESTÃO DESCENTRALIZADA DO SISTEMA ÚNICO DI	119.000,00	0,00	119.000,00	30.954,12	88.045,88
3.3.90.00.00.00.00.00.001300 Aplicações Diretas	33.500,00	0,00	33.500,00	161,43	33.338,57
3.3.90.00.00.00.00.00.001600 Aplicações Diretas	85.500,00	0,00	85.500,00	30.792,69	54.707,31
3.3.90.14.00.00.00.00.001300 Diárias - Civil	0,00	0,00	0,00	0,00	0,00
3.3.90.14.00.00.00.00.001600 Diárias - Civil	0,00	0,00	0,00	0,00	0,00
3.3.90.30.00.00.00.00.001300 Material de Consumo	5.000,00	0,00	5.000,00	0,00	5.000,00
3.3.90.30.00.00.00.00.001600 Material de Consumo	10.000,00	0,00	10.000,00	1.000,00	9.000,00



Entidade : FUNDO ASSIST. SOCIAL - BOM CONSELHO

Títulos	Autorizada R\$			Realizada R\$	Diferenças R\$
	Créditos Orçamentários e Suplementares	Créditos Especiais e Extraordinários	Total		
14 ENTIDADES SUPERVISIONADAS	4.487.000,00	160.000,00	4.647.000,00	2.681.465,68	1.965.534,32
14.02 FMAS - FUNDO MUNICIPAL DE ASSISTÊNCIA SOCIAL	4.487.000,00	160.000,00	4.647.000,00	2.681.465,68	1.965.534,32
1402.08 Assistência Social	4.442.000,00	160.000,00	4.602.000,00	2.681.465,68	1.920.534,32
1402.08.244 Assistência Comunitária	2.195.000,00	160.000,00	2.355.000,00	1.355.059,74	999.940,26
14.02.08.244.0817 MANUTENÇÃO DA GESTÃO DO IGD SUAS	119.000,00	0,00	119.000,00	30.954,12	88.045,88
14.02.08.244.0817.2.425 IGDSUAS - ÍNDICE DE GESTÃO DESCENTRALIZADA DO SISTEMA ÚNICO DI	119.000,00	0,00	119.000,00	30.954,12	88.045,88
3.3.90.33.00.00.00.00.001300 Passagens e Despesas com Locomoção	2.500,00	0,00	2.500,00	0,00	2.500,00
3.3.90.33.00.00.00.00.001600 Passagens e Despesas com Locomoção	10.500,00	0,00	10.500,00	4.896,31	5.603,69
3.3.90.36.00.00.00.00.001300 Outros Serviços de Terceiros - Pessoa Física	2.000,00	0,00	2.000,00	0,00	2.000,00
3.3.90.36.00.00.00.00.001600 Outros Serviços de Terceiros - Pessoa Física	5.000,00	0,00	5.000,00	1.500,00	3.500,00
3.3.90.39.00.00.00.00.001300 Outros Serviços de Terceiros - Pessoa Jurídica	10.000,00	0,00	10.000,00	161,43	9.838,57
3.3.90.39.00.00.00.00.001600 Outros Serviços de Terceiros - Pessoa Jurídica	20.000,00	0,00	20.000,00	10.291,88	9.708,12
3.3.90.47.00.00.00.00.001300 Obrigações Tributárias e Contributivas	5.000,00	0,00	5.000,00	0,00	5.000,00
14.02.08.244.0818 CONCESSÃO DE BENEFICIO EVENTUAL	482.000,00	0,00	482.000,00	163.824,57	318.175,43
14.02.08.244.0818.2.416 DISTRIBUIÇÃO DE MATERIAL PARA CONSTRUÇÃO E RESTAURAÇÃO DE C/	10.000,00	0,00	10.000,00	0,00	10.000,00
3.3.90.00.00.00.00.00.001300 Aplicações Diretas	10.000,00	0,00	10.000,00	0,00	10.000,00
3.3.90.30.00.00.00.00.001300 Material de Consumo	5.000,00	0,00	5.000,00	0,00	5.000,00
3.3.90.32.00.00.00.00.001300 Material, Bem ou Serviço p/ Distribuição Gratuita	5.000,00	0,00	5.000,00	0,00	5.000,00
14.02.08.244.0818.2.422 REALIZAÇÃO DE EVENTOS DE INCLUSÃO SOCIAL, INCLUSIVE CASAMENTI	7.000,00	0,00	7.000,00	0,00	7.000,00
3.3.90.00.00.00.00.00.001300 Aplicações Diretas	7.000,00	0,00	7.000,00	0,00	7.000,00
3.3.90.30.00.00.00.00.001300 Material de Consumo	2.000,00	0,00	2.000,00	0,00	2.000,00
3.3.90.36.00.00.00.00.001300 Outros Serviços de Terceiros - Pessoa Física	2.000,00	0,00	2.000,00	0,00	2.000,00
3.3.90.39.00.00.00.00.001300 Outros Serviços de Terceiros - Pessoa Jurídica	2.000,00	0,00	2.000,00	0,00	2.000,00
3.3.90.47.00.00.00.00.001300 Obrigações Tributárias e Contributivas	1.000,00	0,00	1.000,00	0,00	1.000,00
14.02.08.244.0818.2.423 PROGRAMA DE SEGURANÇA ALIMENTAR	22.000,00	0,00	22.000,00	0,00	22.000,00
3.3.90.00.00.00.00.00.001300 Aplicações Diretas	22.000,00	0,00	22.000,00	0,00	22.000,00
3.3.90.30.00.00.00.00.001300 Material de Consumo	5.000,00	0,00	5.000,00	0,00	5.000,00
3.3.90.32.00.00.00.00.001300 Material, Bem ou Serviço p/ Distribuição Gratuita	10.000,00	0,00	10.000,00	0,00	10.000,00
3.3.90.36.00.00.00.00.001300 Outros Serviços de Terceiros - Pessoa Física	5.000,00	0,00	5.000,00	0,00	5.000,00
3.3.90.39.00.00.00.00.001300 Outros Serviços de Terceiros - Pessoa Jurídica	5.000,00	0,00	5.000,00	0,00	5.000,00
3.3.90.47.00.00.00.00.001300 Obrigações Tributárias e Contributivas	1.000,00	0,00	1.000,00	0,00	1.000,00



Entidade : FUNDO ASSIST. SOCIAL - BOM CONSELHO

Títulos	Autorizada R\$			Realizada R\$	Diferenças R\$
	Créditos Orçamentários e Suplementares	Créditos Especiais e Extraordinários	Total		
14 ENTIDADES SUPERVISIONADAS	4.487.000,00	160.000,00	4.647.000,00	2.681.465,68	1.965.534,32
14.02 FMAS - FUNDO MUNICIPAL DE ASSISTÊNCIA SOCIAL	4.487.000,00	160.000,00	4.647.000,00	2.681.465,68	1.965.534,32
1402.08 Assistência Social	4.442.000,00	160.000,00	4.602.000,00	2.681.465,68	1.920.534,32
1402.08.244 Assistência Comunitária	2.195.000,00	160.000,00	2.355.000,00	1.355.059,74	999.940,26
14.02.08.244.0818 CONCESSÃO DE BENEFICIO EVENTUAL	482.000,00	0,00	482.000,00	163.824,57	318.175,43
14.02.08.244.0818.2.424 CONCESSÃO DE BENEFÍCIOS EVENTUAIS	281.000,00	0,00	281.000,00	148.524,57	132.475,43
3.3.90.00.00.00.00.00.001300 Aplicações Diretas	211.000,00	0,00	211.000,00	148.301,57	62.698,43
3.3.90.00.00.00.00.00.001600 Aplicações Diretas	34.000,00	0,00	34.000,00	0,00	34.000,00
3.3.90.00.00.00.00.00.006700 Aplicações Diretas	11.000,00	0,00	11.000,00	0,00	11.000,00
3.3.90.00.00.00.00.00.006800 Aplicações Diretas	25.000,00	0,00	25.000,00	223,00	24.777,00
3.3.90.30.00.00.00.00.001300 Material de Consumo	5.000,00	0,00	5.000,00	0,00	5.000,00
3.3.90.30.00.00.00.00.001600 Material de Consumo	15.000,00	0,00	15.000,00	0,00	15.000,00
3.3.90.30.00.00.00.00.006700 Material de Consumo	3.000,00	0,00	3.000,00	0,00	3.000,00
3.3.90.30.00.00.00.00.006800 Material de Consumo	5.000,00	0,00	5.000,00	0,00	5.000,00
3.3.90.32.00.00.00.00.001300 Material, Bem ou Serviço p/ Distribuição Gratuita	180.000,00	0,00	180.000,00	140.000,00	40.000,00
3.3.90.32.00.00.00.00.001600 Material, Bem ou Serviço p/ Distribuição Gratuita	10.000,00	0,00	10.000,00	0,00	10.000,00
3.3.90.32.00.00.00.00.006700 Material, Bem ou Serviço p/ Distribuição Gratuita	2.000,00	0,00	2.000,00	0,00	2.000,00
3.3.90.32.00.00.00.00.006800 Material, Bem ou Serviço p/ Distribuição Gratuita	11.000,00	0,00	11.000,00	223,00	10.777,00
3.3.90.36.00.00.00.00.001300 Outros Serviços de Terceiros - Pessoa Física	2.000,00	0,00	2.000,00	0,00	2.000,00
3.3.90.36.00.00.00.00.001600 Outros Serviços de Terceiros - Pessoa Física	2.000,00	0,00	2.000,00	0,00	2.000,00
3.3.90.36.00.00.00.00.006700 Outros Serviços de Terceiros - Pessoa Física	2.000,00	0,00	2.000,00	0,00	2.000,00
3.3.90.36.00.00.00.00.006800 Outros Serviços de Terceiros - Pessoa Física	2.000,00	0,00	2.000,00	0,00	2.000,00
3.3.90.39.00.00.00.00.001300 Outros Serviços de Terceiros - Pessoa Jurídica	2.000,00	0,00	2.000,00	0,00	2.000,00
3.3.90.39.00.00.00.00.001600 Outros Serviços de Terceiros - Pessoa Jurídica	2.000,00	0,00	2.000,00	0,00	2.000,00
3.3.90.39.00.00.00.00.006700 Outros Serviços de Terceiros - Pessoa Jurídica	2.000,00	0,00	2.000,00	0,00	2.000,00
3.3.90.39.00.00.00.00.006800 Outros Serviços de Terceiros - Pessoa Jurídica	2.000,00	0,00	2.000,00	0,00	2.000,00
3.3.90.47.00.00.00.00.001300 Obrigações Tributárias e Contributivas	2.000,00	0,00	2.000,00	0,00	2.000,00
3.3.90.48.00.00.00.00.001300 Outros Auxílios Financeiros a Pessoas Físicas	20.000,00	0,00	20.000,00	8.301,57	11.698,43
3.3.90.48.00.00.00.00.001600 Outros Auxílios Financeiros a Pessoas Físicas	5.000,00	0,00	5.000,00	0,00	5.000,00
3.3.90.48.00.00.00.00.006700 Outros Auxílios Financeiros a Pessoas Físicas	2.000,00	0,00	2.000,00	0,00	2.000,00
3.3.90.48.00.00.00.00.006800 Outros Auxílios Financeiros a Pessoas Físicas	5.000,00	0,00	5.000,00	0,00	5.000,00



Entidade : FUNDO ASSIST. SOCIAL - BOM CONSELHO

Títulos	Autorizada R\$			Realizada R\$	Diferenças R\$
	Créditos Orçamentários e Suplementares	Créditos Especiais e Extraordinários	Total		
14 ENTIDADES SUPERVISIONADAS	4.487.000,00	160.000,00	4.647.000,00	2.681.465,68	1.965.534,32
14.02 FMAS - FUNDO MUNICIPAL DE ASSISTÊNCIA SOCIAL	4.487.000,00	160.000,00	4.647.000,00	2.681.465,68	1.965.534,32
1402.08 Assistência Social	4.442.000,00	160.000,00	4.602.000,00	2.681.465,68	1.920.534,32
1402.08.244 Assistência Comunitária	2.195.000,00	160.000,00	2.355.000,00	1.355.059,74	999.940,26
14.02.08.244.0818 CONCESSÃO DE BENEFICIO EVENTUAL	482.000,00	0,00	482.000,00	163.824,57	318.175,43
14.02.08.244.0818.2.778 ASSISTÊNCIA EMERGENCIAL A VÍTIMAS DE CALAMIDADES	62.000,00	0,00	62.000,00	0,00	62.000,00
3.3.90.00.00.00.00.001300 Aplicações Diretas	62.000,00	0,00	62.000,00	0,00	62.000,00
3.3.90.30.00.00.00.001300 Material de Consumo	15.000,00	0,00	15.000,00	0,00	15.000,00
3.3.90.32.00.00.00.001300 Material, Bem ou Serviço p/ Distribuição Gratuita	25.000,00	0,00	25.000,00	0,00	25.000,00
3.3.90.36.00.00.00.001300 Outros Serviços de Terceiros - Pessoa Física	2.000,00	0,00	2.000,00	0,00	2.000,00
3.3.90.39.00.00.00.001300 Outros Serviços de Terceiros - Pessoa Jurídica	15.000,00	0,00	15.000,00	0,00	15.000,00
3.3.90.47.00.00.00.001300 Obrigações Tributárias e Contributivas	5.000,00	0,00	5.000,00	0,00	5.000,00
14.02.08.244.0818.2.910 PROMOÇÃO DA CIDADANIA ATRAVÉS DA EXPEDIÇÃO DE CARTEIRAS DE II	20.000,00	0,00	20.000,00	0,00	20.000,00
3.3.90.00.00.00.00.001300 Aplicações Diretas	20.000,00	0,00	20.000,00	0,00	20.000,00
3.3.90.14.00.00.00.001300 Diárias - Civil	2.000,00	0,00	2.000,00	0,00	2.000,00
3.3.90.30.00.00.00.001300 Material de Consumo	2.000,00	0,00	2.000,00	0,00	2.000,00
3.3.90.32.00.00.00.001300 Material, Bem ou Serviço p/ Distribuição Gratuita	2.000,00	0,00	2.000,00	0,00	2.000,00
3.3.90.36.00.00.00.001300 Outros Serviços de Terceiros - Pessoa Física	2.000,00	0,00	2.000,00	0,00	2.000,00
3.3.90.39.00.00.00.001300 Outros Serviços de Terceiros - Pessoa Jurídica	10.000,00	0,00	10.000,00	0,00	10.000,00
3.3.90.47.00.00.00.001300 Obrigações Tributárias e Contributivas	2.000,00	0,00	2.000,00	0,00	2.000,00
14.02.08.244.0818.2.942 DOAÇÃO DE ATAÚDE	80.000,00	0,00	80.000,00	15.300,00	64.700,00
3.3.90.00.00.00.00.001300 Aplicações Diretas	80.000,00	0,00	80.000,00	15.300,00	64.700,00
3.3.90.30.00.00.00.001300 Material de Consumo	3.000,00	0,00	3.000,00	0,00	3.000,00
3.3.90.32.00.00.00.001300 Material, Bem ou Serviço p/ Distribuição Gratuita	49.000,00	0,00	49.000,00	15.100,00	33.900,00
3.3.90.36.00.00.00.001300 Outros Serviços de Terceiros - Pessoa Física	1.000,00	0,00	1.000,00	0,00	1.000,00
3.3.90.39.00.00.00.001300 Outros Serviços de Terceiros - Pessoa Jurídica	20.000,00	0,00	20.000,00	0,00	20.000,00
3.3.90.47.00.00.00.001300 Obrigações Tributárias e Contributivas	2.000,00	0,00	2.000,00	0,00	2.000,00
3.3.90.48.00.00.00.001300 Outros Auxílios Financeiros a Pessoas Físicas	5.000,00	0,00	5.000,00	200,00	4.800,00
14.02.08.244.0819 MANUTENÇÃO DA GESTÃO DO IGD-BOLSA	354.000,00	0,00	354.000,00	259.501,35	94.498,65
14.02.08.244.0819.2.410 GESTÃO DO CADASTRO BOLSA FAMÍLIA E CADASTRO ÚNICO (IGD BOLSA)	354.000,00	0,00	354.000,00	259.501,35	94.498,65
3.1.90.00.00.00.00.001300 Aplicações Diretas	19.000,00	0,00	19.000,00	0,00	19.000,00



ESTADO DE PERNAMBUCO

FUNDO ASSIST. SOCIAL - BOM CONSELHO

Comparativo da Despesa Autorizada com a Realizada - Anexo 11 Administração Direta

Betha Sistemas

Exercício de 2019

Período: Janeiro a Dezembro

Página 16

Entidade : FUNDO ASSIST. SOCIAL - BOM CONSELHO

Títulos	Autorizada R\$			Realizada R\$	Diferenças R\$
	Créditos Orçamentários e Suplementares	Créditos Especiais e Extraordinários	Total		
14 ENTIDADES SUPERVISIONADAS	4.487.000,00	160.000,00	4.647.000,00	2.681.465,68	1.965.534,32
14.02 FMAS - FUNDO MUNICIPAL DE ASSISTÊNCIA SOCIAL	4.487.000,00	160.000,00	4.647.000,00	2.681.465,68	1.965.534,32
1402.08 Assistência Social	4.442.000,00	160.000,00	4.602.000,00	2.681.465,68	1.920.534,32
1402.08.244 Assistência Comunitária	2.195.000,00	160.000,00	2.355.000,00	1.355.059,74	999.940,26
14.02.08.244.0819 MANUTENÇÃO DA GESTÃO DO IGD-BOLSA	354.000,00	0,00	354.000,00	259.501,35	94.498,65
14.02.08.244.0819.2.410 GESTÃO DO CADASTRO BOLSA FAMÍLIA E CADASTRO ÚNICO (IGD BOLSA)	354.000,00	0,00	354.000,00	259.501,35	94.498,65
3.1.90.00.00.00.00.00.001600 Aplicações Diretas	76.000,00	0,00	76.000,00	51.282,00	24.718,00
3.1.90.04.00.00.00.00.001300 Contratação por Tempo Determinado	10.000,00	0,00	10.000,00	0,00	10.000,00
3.1.90.04.00.00.00.00.001600 Contratação por Tempo Determinado	71.000,00	0,00	71.000,00	51.282,00	19.718,00
3.1.90.11.00.00.00.00.001300 Vencimentos e Vantagens Fixas - Pessoal Civil	5.000,00	0,00	5.000,00	0,00	5.000,00
3.1.90.11.00.00.00.00.001600 Vencimentos e Vantagens Fixas - Pessoal Civil	5.000,00	0,00	5.000,00	0,00	5.000,00
3.1.90.94.00.00.00.00.001300 Indenizações Restituições Trabalhistas	2.000,00	0,00	2.000,00	0,00	2.000,00
3.1.90.96.00.00.00.00.001300 Ressarcimento de Despesas de Pessoal Requisitado	2.000,00	0,00	2.000,00	0,00	2.000,00
3.3.90.00.00.00.00.00.001300 Aplicações Diretas	21.000,00	0,00	21.000,00	0,00	21.000,00
3.3.90.00.00.00.00.00.001600 Aplicações Diretas	238.000,00	0,00	238.000,00	208.219,35	29.780,65
3.3.90.14.00.00.00.00.001300 Diárias - Civil	5.000,00	0,00	5.000,00	0,00	5.000,00
3.3.90.14.00.00.00.00.001600 Diárias - Civil	10.000,00	0,00	10.000,00	2.290,00	7.710,00
3.3.90.30.00.00.00.00.001600 Material de Consumo	125.000,00	0,00	125.000,00	124.261,36	738,64
3.3.90.33.00.00.00.00.001300 Passagens e Despesas com Locomoção	6.000,00	0,00	6.000,00	0,00	6.000,00
3.3.90.33.00.00.00.00.001600 Passagens e Despesas com Locomoção	5.000,00	0,00	5.000,00	0,00	5.000,00
3.3.90.36.00.00.00.00.001600 Outros Serviços de Terceiros - Pessoa Física	58.000,00	0,00	58.000,00	53.890,00	4.110,00
3.3.90.39.00.00.00.00.001300 Outros Serviços de Terceiros - Pessoa Jurídica	5.000,00	0,00	5.000,00	0,00	5.000,00
3.3.90.39.00.00.00.00.001600 Outros Serviços de Terceiros - Pessoa Jurídica	35.000,00	0,00	35.000,00	27.777,99	7.222,01
3.3.90.47.00.00.00.00.001300 Obrigações Tributárias e Contributivas	5.000,00	0,00	5.000,00	0,00	5.000,00
3.3.90.47.00.00.00.00.001600 Obrigações Tributárias e Contributivas	5.000,00	0,00	5.000,00	0,00	5.000,00
1402.08.306 Alimentação e Nutrição	11.000,00	0,00	11.000,00	0,00	11.000,00
14.02.08.306.0815 BLOCO DA PROTEÇÃO SOCIAL BÁSICA	11.000,00	0,00	11.000,00	0,00	11.000,00
14.02.08.306.0815.2.898 MANUTENÇÃO DAS AÇÕES DE SEGURANÇA ALIMENTAR E NUTRICIONAL -	11.000,00	0,00	11.000,00	0,00	11.000,00
3.3.90.00.00.00.00.00.001300 Aplicações Diretas	11.000,00	0,00	11.000,00	0,00	11.000,00
3.3.90.30.00.00.00.00.001300 Material de Consumo	3.000,00	0,00	3.000,00	0,00	3.000,00
3.3.90.32.00.00.00.00.001300 Material, Bem ou Serviço p/ Distribuição Gratuita	3.000,00	0,00	3.000,00	0,00	3.000,00
3.3.90.36.00.00.00.00.001300 Outros Serviços de Terceiros - Pessoa Física	1.000,00	0,00	1.000,00	0,00	1.000,00
3.3.90.39.00.00.00.00.001300 Outros Serviços de Terceiros - Pessoa Jurídica	3.000,00	0,00	3.000,00	0,00	3.000,00



Entidade : FUNDO ASSIST. SOCIAL - BOM CONSELHO

Títulos	Autorizada R\$			Realizada R\$	Diferenças R\$
	Créditos Orçamentários e Suplementares	Créditos Especiais e Extraordinários	Total		
14 ENTIDADES SUPERVISIONADAS	4.487.000,00	160.000,00	4.647.000,00	2.681.465,68	1.965.534,32
14.02 FMAS - FUNDO MUNICIPAL DE ASSISTÊNCIA SOCIAL	4.487.000,00	160.000,00	4.647.000,00	2.681.465,68	1.965.534,32
1402.08 Assistência Social	4.442.000,00	160.000,00	4.602.000,00	2.681.465,68	1.920.534,32
1402.08.306 Alimentação e Nutrição	11.000,00	0,00	11.000,00	0,00	11.000,00
14.02.08.306.0815 BLOCO DA PROTEÇÃO SOCIAL BÁSICA	11.000,00	0,00	11.000,00	0,00	11.000,00
14.02.08.306.0815.2.898 MANUTENÇÃO DAS AÇÕES DE SEGURANÇA ALIMENTAR E NUTRICIONAL -	11.000,00	0,00	11.000,00	0,00	11.000,00
3.3.90.47.00.00.00.00.001300 Obrigações Tributárias e Contributivas	1.000,00	0,00	1.000,00	0,00	1.000,00
1402.08.363 Ensino Profissional	21.000,00	0,00	21.000,00	424,30	20.575,70
14.02.08.363.0805 QUALIFICAÇÃO PROFISSIONAL E EMPREGABILIDADE/INCLUS	21.000,00	0,00	21.000,00	424,30	20.575,70
14.02.08.363.0805.2.420 ACESSUAS TRABALHO - MANUTENÇÃO DE AÇÕES DE QUALIFICAÇÃO PROFISSIONAL	21.000,00	0,00	21.000,00	424,30	20.575,70
3.3.90.00.00.00.00.00.001300 Aplicações Diretas	21.000,00	0,00	21.000,00	424,30	20.575,70
3.3.90.30.00.00.00.00.001300 Material de Consumo	5.000,00	0,00	5.000,00	0,00	5.000,00
3.3.90.36.00.00.00.00.001300 Outros Serviços de Terceiros - Pessoa Física	1.000,00	0,00	1.000,00	0,00	1.000,00
3.3.90.39.00.00.00.00.001300 Outros Serviços de Terceiros - Pessoa Jurídica	10.000,00	0,00	10.000,00	424,30	9.575,70
3.3.90.47.00.00.00.00.001300 Obrigações Tributárias e Contributivas	5.000,00	0,00	5.000,00	0,00	5.000,00
1402.28 Encargos Especiais	45.000,00	0,00	45.000,00	0,00	45.000,00
1402.28.843 Serviço da Dívida Interna	30.000,00	0,00	30.000,00	0,00	30.000,00
14.02.28.843.0801 GESTÃO DA ASSISTÊNCIA SOCIAL	30.000,00	0,00	30.000,00	0,00	30.000,00
14.02.28.843.0801.0.305 AMORTIZAÇÃO DE DÍVIDAS PÚBLICAS - FMAS	30.000,00	0,00	30.000,00	0,00	30.000,00
3.2.90.00.00.00.00.00.001300 Aplicações Diretas	10.000,00	0,00	10.000,00	0,00	10.000,00
3.2.90.21.00.00.00.00.001300 Juros sobre a Dívida por Contrato	10.000,00	0,00	10.000,00	0,00	10.000,00
4.6.90.00.00.00.00.00.001300 Aplicações Diretas	20.000,00	0,00	20.000,00	0,00	20.000,00
4.6.90.71.00.00.00.00.001300 Principal da Dívida Contratual Resgatado	20.000,00	0,00	20.000,00	0,00	20.000,00
1402.28.846 Outros Encargos Especiais	15.000,00	0,00	15.000,00	0,00	15.000,00
14.02.28.846.0801 GESTÃO DA ASSISTÊNCIA SOCIAL	15.000,00	0,00	15.000,00	0,00	15.000,00
14.02.28.846.0801.0.105 SENTENÇAS JUDICIAIS E PRECATÓRIOS - FMAS	2.000,00	0,00	2.000,00	0,00	2.000,00
3.1.90.00.00.00.00.00.001300 Aplicações Diretas	1.000,00	0,00	1.000,00	0,00	1.000,00
3.1.90.91.00.00.00.00.001300 Sentenças Judiciais	1.000,00	0,00	1.000,00	0,00	1.000,00
3.3.90.00.00.00.00.00.001300 Aplicações Diretas	1.000,00	0,00	1.000,00	0,00	1.000,00
3.3.90.91.00.00.00.00.001300 Sentenças Judiciais	1.000,00	0,00	1.000,00	0,00	1.000,00

Entidade : FUNDO ASSIST. SOCIAL - BOM CONSELHO

Títulos	Autorizada R\$			Realizada R\$	Diferenças R\$
	Créditos Orçamentários e Suplementares	Créditos Especiais e Extraordinários	Total		
14 ENTIDADES SUPERVISIONADAS	4.487.000,00	160.000,00	4.647.000,00	2.681.465,68	1.965.534,32
14.02 FMAS - FUNDO MUNICIPAL DE ASSISTÊNCIA SOCIAL	4.487.000,00	160.000,00	4.647.000,00	2.681.465,68	1.965.534,32
1402.28 Encargos Especiais	45.000,00	0,00	45.000,00	0,00	45.000,00
1402.28.846 Outros Encargos Especiais	15.000,00	0,00	15.000,00	0,00	15.000,00
14.02.28.846.0801 GESTÃO DA ASSISTÊNCIA SOCIAL	15.000,00	0,00	15.000,00	0,00	15.000,00
14.02.28.846.0801.2.402 MANUTENÇÃO DAS ATIVIDADES DO FUNDO MUNICIPAL DE ASSISTÊNCIA S	13.000,00	0,00	13.000,00	0,00	13.000,00
3.3.90.00.00.00.00.00.001300 Aplicações Diretas	1.000,00	0,00	1.000,00	0,00	1.000,00
3.3.90.00.00.00.00.00.001600 Aplicações Diretas	2.000,00	0,00	2.000,00	0,00	2.000,00
3.3.90.00.00.00.00.00.006800 Aplicações Diretas	10.000,00	0,00	10.000,00	0,00	10.000,00
3.3.90.93.00.00.00.00.001300 Indenizações e Restituições	1.000,00	0,00	1.000,00	0,00	1.000,00
3.3.90.93.00.00.00.00.001600 Indenizações e Restituições	2.000,00	0,00	2.000,00	0,00	2.000,00
3.3.90.93.00.00.00.00.006800 Indenizações e Restituições	10.000,00	0,00	10.000,00	0,00	10.000,00
Total por Entidade:	4.487.000,00	160.000,00	4.647.000,00	2.681.465,68	1.965.534,32
Total Geral:	4.487.000,00	160.000,00	4.647.000,00	2.681.465,68	1.965.534,32

GENIVAL CAVALCANTE TAVARES
Sec. de Assistência Social

JOCIÉDER ARAÚJO MINEIRO
Contador - CRC- PE 027671/O-4



Entidade : FUNDO MUNICIPAL EDUCACAO BOM CONSELHO

Títulos	Autorizada R\$			Realizada R\$	Diferenças R\$
	Créditos Orçamentários e Suplementares	Créditos Especiais e Extraordinários	Total		
11 SECRETARIA DE EDUCAÇÃO, CULTURA, ESPORTES, LAZER,	14.664.900,00	0,00	14.664.900,00	12.521.523,71	2.143.376,29
11.01 GABINETE DO SECRETÁRIO	12.644.900,00	0,00	12.644.900,00	10.576.110,55	2.068.789,45
1101.12 Educação	12.615.900,00	0,00	12.615.900,00	10.576.110,55	2.039.789,45
1101.12.306 Alimentação e Nutrição	2.640.000,00	0,00	2.640.000,00	1.692.477,91	947.522,09
11.01.12.306.1216 ALIMENTAÇÃO ESCOLAR	2.640.000,00	0,00	2.640.000,00	1.692.477,91	947.522,09
11.01.12.306.1216.2.130 ALIMENTAÇÃO SUPLEMENTAR PARA ESTUDANTES	2.640.000,00	0,00	2.640.000,00	1.692.477,91	947.522,09
3.3.90.00.00.00.00.00.002300 Aplicações Diretas	2.640.000,00	0,00	2.640.000,00	1.692.477,91	947.522,09
3.3.90.30.00.00.00.00.002300 Material de Consumo	2.640.000,00	0,00	2.640.000,00	1.692.477,91	947.522,09
1101.12.361 Ensino Fundamental	6.931.900,00	0,00	6.931.900,00	5.955.840,17	976.059,83
11.01.12.361.1201 GESTÃO DAS ATIVIDADES-MEIO DA EDUCAÇÃO BÁSICA	3.777.900,00	0,00	3.777.900,00	3.216.634,17	561.265,83
11.01.12.361.1201.1.127 REEQUIPAMENTO DA SECRETARIA DE EDUCAÇÃO	49.000,00	0,00	49.000,00	26.188,25	22.811,75
4.4.90.00.00.00.00.00.001700 Aplicações Diretas	35.000,00	0,00	35.000,00	16.188,25	18.811,75
4.4.90.00.00.00.00.00.002100 Aplicações Diretas	11.000,00	0,00	11.000,00	10.000,00	1.000,00
4.4.90.00.00.00.00.00.002500 Aplicações Diretas	2.000,00	0,00	2.000,00	0,00	2.000,00
4.4.90.00.00.00.00.00.002600 Aplicações Diretas	1.000,00	0,00	1.000,00	0,00	1.000,00
4.4.90.52.00.00.00.00.001700 Equipamentos e Material Permanente	35.000,00	0,00	35.000,00	16.188,25	18.811,75
4.4.90.52.00.00.00.00.002100 Equipamentos e Material Permanente	11.000,00	0,00	11.000,00	10.000,00	1.000,00
4.4.90.52.00.00.00.00.002500 Equipamentos e Material Permanente	2.000,00	0,00	2.000,00	0,00	2.000,00
4.4.90.52.00.00.00.00.002600 Equipamentos e Material Permanente	1.000,00	0,00	1.000,00	0,00	1.000,00
11.01.12.361.1201.1.128 DESAPROPRIAÇÃO DE IMÓVEIS DESTINADOS À EDUCAÇÃO	50.900,00	0,00	50.900,00	0,00	50.900,00
4.4.90.00.00.00.00.00.000600 Aplicações Diretas	10.000,00	0,00	10.000,00	0,00	10.000,00
4.4.90.00.00.00.00.00.001700 Aplicações Diretas	10.900,00	0,00	10.900,00	0,00	10.900,00
4.4.90.00.00.00.00.00.002100 Aplicações Diretas	10.000,00	0,00	10.000,00	0,00	10.000,00
4.4.90.00.00.00.00.00.002600 Aplicações Diretas	10.000,00	0,00	10.000,00	0,00	10.000,00
4.4.90.61.00.00.00.00.000600 Aquisição de Imóveis	10.000,00	0,00	10.000,00	0,00	10.000,00
4.4.90.61.00.00.00.00.001700 Aquisição de Imóveis	10.900,00	0,00	10.900,00	0,00	10.900,00
4.4.90.61.00.00.00.00.002100 Aquisição de Imóveis	10.000,00	0,00	10.000,00	0,00	10.000,00
4.4.90.61.00.00.00.00.002600 Aquisição de Imóveis	10.000,00	0,00	10.000,00	0,00	10.000,00
4.5.90.00.00.00.00.00.001700 Aplicações Diretas	10.000,00	0,00	10.000,00	0,00	10.000,00
4.5.90.61.00.00.00.00.001700 Aquisição de Imóveis	10.000,00	0,00	10.000,00	0,00	10.000,00

Documento Digitalmente Assinado por: JOSE ROBERTO DE OLIVEIRA, JOCIEDOR DO JOGO MINIBURO
Assinado eletronicamente no dia 19/04/2019 às 14:08 por: JOSE ROBERTO DE OLIVEIRA, JOCIEDOR DO JOGO MINIBURO
Documento digitalmente assinado em: 19/04/2019 às 14:08 por: JOSE ROBERTO DE OLIVEIRA, JOCIEDOR DO JOGO MINIBURO
Código do documento: b24e7403e9b494fcbf-bc24-06acfcf08ce6

Entidade : FUNDO MUNICIPAL EDUCACAO BOM CONSELHO

Títulos	Autorizada R\$			Realizada R\$	Diferenças R\$
	Créditos Orçamentários e Suplementares	Créditos Especiais e Extraordinários	Total		
11 SECRETARIA DE EDUCAÇÃO, CULTURA, ESPORTES, LAZER,	14.664.900,00	0,00	14.664.900,00	12.521.523,71	2.143.376,29
11.01 GABINETE DO SECRETÁRIO	12.644.900,00	0,00	12.644.900,00	10.576.110,55	2.068.789,45
1101.12 Educação	12.615.900,00	0,00	12.615.900,00	10.576.110,55	2.039.789,45
1101.12.361 Ensino Fundamental	6.931.900,00	0,00	6.931.900,00	5.955.840,17	976.059,83
11.01.12.361.1201 GESTÃO DAS ATIVIDADES-MEIO DA EDUCAÇÃO BÁSICA	3.777.900,00	0,00	3.777.900,00	3.216.634,17	561.265,83
11.01.12.361.1201.2.129 MANUTENÇÃO DA SECRETARIA DE EDUCAÇÃO	3.676.000,00	0,00	3.676.000,00	3.190.445,92	485.554,08
3.1.90.00.00.00.00.001700 Aplicações Diretas	702.500,00	0,00	702.500,00	688.737,21	13.762,79
3.1.90.00.00.00.00.003700 Aplicações Diretas	275.000,00	0,00	275.000,00	268.385,18	6.614,82
3.1.90.04.00.00.00.001700 Contratação por Tempo Determinado	15.000,00	0,00	15.000,00	13.761,20	1.238,80
3.1.90.11.00.00.00.001700 Vencimentos e Vantagens Fixas - Pessoal Civil	608.000,00	0,00	608.000,00	604.677,17	3.322,83
3.1.90.13.00.00.00.001700 Obrigações Patronais	78.500,00	0,00	78.500,00	70.298,84	8.201,16
3.1.90.13.00.00.00.003700 Obrigações Patronais	275.000,00	0,00	275.000,00	268.385,18	6.614,82
3.1.90.94.00.00.00.001700 Indenizações Restituições Trabalhistas	1.000,00	0,00	1.000,00	0,00	1.000,00
3.1.91.00.00.00.00.001700 Aplicação Direta Decorrente Operação entre Órgãos	95.000,00	0,00	95.000,00	27.259,33	67.740,67
3.1.91.00.00.00.00.003700 Aplicação Direta Decorrente Operação entre Órgãos	66.500,00	0,00	66.500,00	66.080,10	419,90
3.1.91.13.00.00.00.001700 Contribuições Patronais	95.000,00	0,00	95.000,00	27.259,33	67.740,67
3.1.91.13.00.00.00.003700 Contribuições Patronais	66.500,00	0,00	66.500,00	66.080,10	419,90
3.3.90.00.00.00.00.001700 Aplicações Diretas	847.000,00	0,00	847.000,00	655.649,38	191.350,62
3.3.90.00.00.00.00.002100 Aplicações Diretas	1.690.000,00	0,00	1.690.000,00	1.484.334,72	205.665,28
3.3.90.14.00.00.00.001700 Diárias - Civil	80.000,00	0,00	80.000,00	40.756,00	39.244,00
3.3.90.30.00.00.00.001700 Material de Consumo	80.000,00	0,00	80.000,00	47.947,54	32.052,46
3.3.90.30.00.00.00.002100 Material de Consumo	780.000,00	0,00	780.000,00	648.787,72	131.212,28
3.3.90.33.00.00.00.001700 Passagens e Despesas com Locomoção	15.000,00	0,00	15.000,00	0,00	15.000,00
3.3.90.35.00.00.00.001700 Serviços de Consultoria	10.000,00	0,00	10.000,00	0,00	10.000,00
3.3.90.36.00.00.00.001700 Outros Serviços de Terceiros - Pessoa Física	305.000,00	0,00	305.000,00	234.770,50	70.229,50
3.3.90.36.00.00.00.002100 Outros Serviços de Terceiros - Pessoa Física	670.000,00	0,00	670.000,00	638.809,00	31.191,00
3.3.90.39.00.00.00.001700 Outros Serviços de Terceiros - Pessoa Jurídica	310.000,00	0,00	310.000,00	304.620,34	5.379,66
3.3.90.39.00.00.00.002100 Outros Serviços de Terceiros - Pessoa Jurídica	240.000,00	0,00	240.000,00	196.738,00	43.262,00
3.3.90.47.00.00.00.001700 Obrigações Tributárias e Contributivas	15.000,00	0,00	15.000,00	0,00	15.000,00
3.3.90.92.00.00.00.001700 Despesas de Exercícios Anteriores	32.000,00	0,00	32.000,00	27.555,00	4.445,00
11.01.12.361.1201.2.187 MANUTENÇÃO DE AÇÕES DE FORMAÇÃO E QUALIFICAÇÃO DOS PROFESSORES	2.000,00	0,00	2.000,00	0,00	2.000,00
3.3.90.00.00.00.00.001700 Aplicações Diretas	2.000,00	0,00	2.000,00	0,00	2.000,00
3.3.90.36.00.00.00.001700 Outros Serviços de Terceiros - Pessoa Física	1.000,00	0,00	1.000,00	0,00	1.000,00



Entidade : FUNDO MUNICIPAL EDUCACAO BOM CONSELHO

Títulos	Autorizada R\$			Realizada R\$	Diferenças R\$
	Créditos Orçamentários e Suplementares	Créditos Especiais e Extraordinários	Total		
11 SECRETARIA DE EDUCAÇÃO, CULTURA, ESPORTES, LAZER,	14.664.900,00	0,00	14.664.900,00	12.521.523,71	2.143.376,29
11.01 GABINETE DO SECRETÁRIO	12.644.900,00	0,00	12.644.900,00	10.576.110,55	2.068.789,45
1101.12 Educação	12.615.900,00	0,00	12.615.900,00	10.576.110,55	2.039.789,45
1101.12.361 Ensino Fundamental	6.931.900,00	0,00	6.931.900,00	5.955.840,17	976.059,83
11.01.12.361.1201 GESTÃO DAS ATIVIDADES-MEIO DA EDUCAÇÃO BÁSICA	3.777.900,00	0,00	3.777.900,00	3.216.634,17	561.265,83
11.01.12.361.1201.2.187 MANUTENÇÃO DE AÇÕES DE FORMAÇÃO E QUALIFICAÇÃO DOS PROFISS	2.000,00	0,00	2.000,00	0,00	2.000,00
3.3.90.39.00.00.00.00.001700 Outros Serviços de Terceiros - Pessoa Jurídica	1.000,00	0,00	1.000,00	0,00	1.000,00
11.01.12.361.1202 TRANSPORTE ESCOLAR DE QUALIDADE	522.000,00	0,00	522.000,00	514.500,00	7.500,00
11.01.12.361.1202.2.133 MANUTENÇÃO DO TRANSPORTE ESCOLAR	522.000,00	0,00	522.000,00	514.500,00	7.500,00
3.3.90.00.00.00.00.00.001700 Aplicações Diretas	3.000,00	0,00	3.000,00	0,00	3.000,00
3.3.90.00.00.00.00.00.002400 Aplicações Diretas	311.000,00	0,00	311.000,00	307.700,00	3.300,00
3.3.90.00.00.00.00.00.002500 Aplicações Diretas	208.000,00	0,00	208.000,00	206.800,00	1.200,00
3.3.90.30.00.00.00.00.001700 Material de Consumo	1.000,00	0,00	1.000,00	0,00	1.000,00
3.3.90.36.00.00.00.00.001700 Outros Serviços de Terceiros - Pessoa Física	1.000,00	0,00	1.000,00	0,00	1.000,00
3.3.90.36.00.00.00.00.002400 Outros Serviços de Terceiros - Pessoa Física	1.000,00	0,00	1.000,00	0,00	1.000,00
3.3.90.36.00.00.00.00.002500 Outros Serviços de Terceiros - Pessoa Física	1.000,00	0,00	1.000,00	0,00	1.000,00
3.3.90.39.00.00.00.00.002400 Outros Serviços de Terceiros - Pessoa Jurídica	310.000,00	0,00	310.000,00	307.700,00	2.300,00
3.3.90.39.00.00.00.00.002500 Outros Serviços de Terceiros - Pessoa Jurídica	207.000,00	0,00	207.000,00	206.800,00	200,00
3.3.90.47.00.00.00.00.001700 Obrigações Tributárias e Contributivas	1.000,00	0,00	1.000,00	0,00	1.000,00
11.01.12.361.1205 EDUCAÇÃO ESPECIAL	112.000,00	0,00	112.000,00	85.202,11	26.797,89
11.01.12.361.1205.2.138 MANUTENÇÃO DA EDUCAÇÃO ESPECIAL	112.000,00	0,00	112.000,00	85.202,11	26.797,89
3.1.90.00.00.00.00.00.001700 Aplicações Diretas	100.000,00	0,00	100.000,00	84.100,00	15.900,00
3.1.90.04.00.00.00.00.001700 Contratação por Tempo Determinado	90.000,00	0,00	90.000,00	76.600,00	13.400,00
3.1.90.11.00.00.00.00.001700 Vencimentos e Vantagens Fixas - Pessoal Civil	8.000,00	0,00	8.000,00	7.500,00	500,00
3.1.90.94.00.00.00.00.001700 Indenizações Restituições Trabalhistas	1.000,00	0,00	1.000,00	0,00	1.000,00
3.1.90.96.00.00.00.00.001700 Ressarcimento de Despesas de Pessoal Requisitado	1.000,00	0,00	1.000,00	0,00	1.000,00
3.3.90.00.00.00.00.00.001700 Aplicações Diretas	12.000,00	0,00	12.000,00	1.102,11	10.897,89
3.3.90.30.00.00.00.00.001700 Material de Consumo	1.000,00	0,00	1.000,00	0,00	1.000,00
3.3.90.32.00.00.00.00.001700 Material, Bem ou Serviço p/ Distribuição Gratuita	2.000,00	0,00	2.000,00	0,00	2.000,00
3.3.90.36.00.00.00.00.001700 Outros Serviços de Terceiros - Pessoa Física	4.000,00	0,00	4.000,00	0,00	4.000,00
3.3.90.39.00.00.00.00.001700 Outros Serviços de Terceiros - Pessoa Jurídica	5.000,00	0,00	5.000,00	1.102,11	3.897,89
3.3.90.47.00.00.00.00.001700 Obrigações Tributárias e Contributivas	2.000,00	0,00	2.000,00	0,00	2.000,00

Documento Arquivado Digitalmente por: BETHA SISTEMAS S.A. - O CAVALCO VIEIRA, JOSÉ PEDRO DE ARAÚJO MENEIRO
 Acesso em: https://tce.ce.gov.br/portal/pt-br/arquivos/documentos/b24e74702-af48-40ef-bc24-06acfc078c66



Entidade : FUNDO MUNICIPAL EDUCACAO BOM CONSELHO

Títulos	Autorizada R\$			Realizada R\$	Diferenças R\$
	Créditos Orçamentários e Suplementares	Créditos Especiais e Extraordinários	Total		
11 SECRETARIA DE EDUCAÇÃO, CULTURA, ESPORTES, LAZER,	14.664.900,00	0,00	14.664.900,00	12.521.523,71	2.143.376,29
11.01 GABINETE DO SECRETÁRIO	12.644.900,00	0,00	12.644.900,00	10.576.110,55	2.068.789,45
1101.12 Educação	12.615.900,00	0,00	12.615.900,00	10.576.110,55	2.039.789,45
1101.12.361 Ensino Fundamental	6.931.900,00	0,00	6.931.900,00	5.955.840,17	976.059,83
11.01.12.361.1218 EXPANSÃO E MELHORIA DA REDE FÍSICA DE ENSINO	2.520.000,00	0,00	2.520.000,00	2.139.503,89	380.496,11
11.01.12.361.1218.1.131 REEQUIPAMENTO DO ENSINO FUNDAMENTAL	39.000,00	0,00	39.000,00	4.376,00	34.624,00
4.4.90.00.00.00.00.001700 Aplicações Diretas	10.000,00	0,00	10.000,00	0,00	10.000,00
4.4.90.00.00.00.00.002100 Aplicações Diretas	19.000,00	0,00	19.000,00	4.376,00	14.624,00
4.4.90.00.00.00.00.002600 Aplicações Diretas	10.000,00	0,00	10.000,00	0,00	10.000,00
4.4.90.52.00.00.00.00.001700 Equipamentos e Material Permanente	10.000,00	0,00	10.000,00	0,00	10.000,00
4.4.90.52.00.00.00.00.002100 Equipamentos e Material Permanente	19.000,00	0,00	19.000,00	4.376,00	14.624,00
4.4.90.52.00.00.00.00.002600 Equipamentos e Material Permanente	10.000,00	0,00	10.000,00	0,00	10.000,00
11.01.12.361.1218.1.154 CONSTRUÇÃO, AMPLIAÇÃO E RESTAURAÇÃO DE UNIDADES ESCOLARES	2.481.000,00	0,00	2.481.000,00	2.135.127,89	345.872,11
4.4.90.00.00.00.00.00.000600 Aplicações Diretas	480.000,00	0,00	480.000,00	412.350,05	67.649,95
4.4.90.00.00.00.00.00.001700 Aplicações Diretas	1.700.000,00	0,00	1.700.000,00	1.700.000,00	0,00
4.4.90.00.00.00.00.00.002100 Aplicações Diretas	191.000,00	0,00	191.000,00	22.777,84	168.222,16
4.4.90.00.00.00.00.00.002500 Aplicações Diretas	100.000,00	0,00	100.000,00	0,00	100.000,00
4.4.90.00.00.00.00.00.002600 Aplicações Diretas	10.000,00	0,00	10.000,00	0,00	10.000,00
4.4.90.51.00.00.00.00.000600 Obras e Instalações	480.000,00	0,00	480.000,00	412.350,05	67.649,95
4.4.90.51.00.00.00.00.001700 Obras e Instalações	1.700.000,00	0,00	1.700.000,00	1.700.000,00	0,00
4.4.90.51.00.00.00.00.002100 Obras e Instalações	191.000,00	0,00	191.000,00	22.777,84	168.222,16
4.4.90.51.00.00.00.00.002500 Obras e Instalações	100.000,00	0,00	100.000,00	0,00	100.000,00
4.4.90.51.00.00.00.00.002600 Obras e Instalações	10.000,00	0,00	10.000,00	0,00	10.000,00
1101.12.364 Ensino Superior	2.362.500,00	0,00	2.362.500,00	2.361.471,99	1.028,01
11.01.12.364.1208 TRANSPORTE ESCOLAR UNIVERSITÁRIO	2.362.500,00	0,00	2.362.500,00	2.361.471,99	1.028,01
11.01.12.364.1208.2.197 MANUTENÇÃO DO TRANSPORTE UNIVERSITÁRIO	2.362.500,00	0,00	2.362.500,00	2.361.471,99	1.028,01
3.3.90.00.00.00.00.00.001300 Aplicações Diretas	2.362.500,00	0,00	2.362.500,00	2.361.471,99	1.028,01
3.3.90.36.00.00.00.00.001300 Outros Serviços de Terceiros - Pessoa Física	1.000,00	0,00	1.000,00	0,00	1.000,00
3.3.90.39.00.00.00.00.001300 Outros Serviços de Terceiros - Pessoa Jurídica	2.361.500,00	0,00	2.361.500,00	2.361.471,99	28,01



Entidade : FUNDO MUNICIPAL EDUCACAO BOM CONSELHO

Títulos	Autorizada R\$			Realizada R\$	Diferenças R\$
	Créditos Orçamentários e Suplementares	Créditos Especiais e Extraordinários	Total		
11 SECRETARIA DE EDUCAÇÃO, CULTURA, ESPORTES, LAZER,	14.664.900,00	0,00	14.664.900,00	12.521.523,71	2.143.376,29
11.01 GABINETE DO SECRETÁRIO	12.644.900,00	0,00	12.644.900,00	10.576.110,55	2.068.789,45
1101.12 Educação	12.615.900,00	0,00	12.615.900,00	10.576.110,55	2.039.789,45
1101.12.365 Educação Infantil	98.000,00	0,00	98.000,00	48.000,00	50.000,00
11.01.12.365.1210 DESENVOLVIMENTO DA EDUCAÇÃO INFANTIL	98.000,00	0,00	98.000,00	48.000,00	50.000,00
11.01.12.365.1210.1.134 REEQUIPAMENTO DA EDUCAÇÃO INFANTIL	10.000,00	0,00	10.000,00	0,00	10.000,00
4.4.90.00.00.00.00.00.001700 Aplicações Diretas	5.000,00	0,00	5.000,00	0,00	5.000,00
4.4.90.00.00.00.00.00.002600 Aplicações Diretas	5.000,00	0,00	5.000,00	0,00	5.000,00
4.4.90.52.00.00.00.00.001700 Equipamentos e Material Permanente	5.000,00	0,00	5.000,00	0,00	5.000,00
4.4.90.52.00.00.00.00.002600 Equipamentos e Material Permanente	5.000,00	0,00	5.000,00	0,00	5.000,00
11.01.12.365.1210.1.155 CONSTRUÇÃO, AMPLIAÇÃO E RESTAURAÇÃO DE UNIDADES PRÉ-ESCOLA	30.000,00	0,00	30.000,00	0,00	30.000,00
4.4.90.00.00.00.00.00.001700 Aplicações Diretas	10.000,00	0,00	10.000,00	0,00	10.000,00
4.4.90.00.00.00.00.00.002100 Aplicações Diretas	10.000,00	0,00	10.000,00	0,00	10.000,00
4.4.90.00.00.00.00.00.002600 Aplicações Diretas	10.000,00	0,00	10.000,00	0,00	10.000,00
4.4.90.51.00.00.00.00.001700 Obras e Instalações	10.000,00	0,00	10.000,00	0,00	10.000,00
4.4.90.51.00.00.00.00.002100 Obras e Instalações	10.000,00	0,00	10.000,00	0,00	10.000,00
4.4.90.51.00.00.00.00.002600 Obras e Instalações	10.000,00	0,00	10.000,00	0,00	10.000,00
11.01.12.365.1210.2.135 MANUTENÇÃO DA EDUCAÇÃO INFANTIL	58.000,00	0,00	58.000,00	48.000,00	10.000,00
3.1.90.00.00.00.00.00.001700 Aplicações Diretas	2.000,00	0,00	2.000,00	0,00	2.000,00
3.1.90.94.00.00.00.00.001700 Indenizações Restituições Trabalhistas	1.000,00	0,00	1.000,00	0,00	1.000,00
3.1.90.96.00.00.00.00.001700 Ressarcimento de Despesas de Pessoal Requisitado	1.000,00	0,00	1.000,00	0,00	1.000,00
3.3.90.00.00.00.00.00.001700 Aplicações Diretas	15.000,00	0,00	15.000,00	8.000,00	7.000,00
3.3.90.00.00.00.00.00.002500 Aplicações Diretas	41.000,00	0,00	41.000,00	40.000,00	1.000,00
3.3.90.30.00.00.00.00.001700 Material de Consumo	1.000,00	0,00	1.000,00	0,00	1.000,00
3.3.90.30.00.00.00.00.002500 Material de Consumo	41.000,00	0,00	41.000,00	40.000,00	1.000,00
3.3.90.32.00.00.00.00.001700 Material, Bem ou Serviço p/ Distribuição Gratuita	3.000,00	0,00	3.000,00	0,00	3.000,00
3.3.90.36.00.00.00.00.001700 Outros Serviços de Terceiros - Pessoa Física	1.000,00	0,00	1.000,00	0,00	1.000,00
3.3.90.39.00.00.00.00.001700 Outros Serviços de Terceiros - Pessoa Jurídica	10.000,00	0,00	10.000,00	8.000,00	2.000,00



Entidade : FUNDO MUNICIPAL EDUCACAO BOM CONSELHO

Títulos	Autorizada R\$			Realizada R\$	Diferenças R\$
	Créditos Orçamentários e Suplementares	Créditos Especiais e Extraordinários	Total		
11 SECRETARIA DE EDUCAÇÃO, CULTURA, ESPORTES, LAZER,	14.664.900,00	0,00	14.664.900,00	12.521.523,71	2.143.376,29
11.01 GABINETE DO SECRETÁRIO	12.644.900,00	0,00	12.644.900,00	10.576.110,55	2.068.789,45
1101.12 Educação	12.615.900,00	0,00	12.615.900,00	10.576.110,55	2.039.789,45
1101.12.366 Educação de Jovens e Adultos	581.500,00	0,00	581.500,00	518.320,48	63.179,52
11.01.12.366.1214 EDUCAÇÃO DE JOVENS E ADULTOS	581.500,00	0,00	581.500,00	518.320,48	63.179,52
11.01.12.366.1214.2.136 MANUTENÇÃO DA EDUCAÇÃO DE JOVENS E ADULTOS	581.500,00	0,00	581.500,00	518.320,48	63.179,52
3.1.90.00.00.00.00.00.001700 Aplicações Diretas	442.000,00	0,00	442.000,00	401.508,52	40.491,48
3.1.90.04.00.00.00.00.001700 Contratação por Tempo Determinado	312.000,00	0,00	312.000,00	287.900,37	24.099,63
3.1.90.11.00.00.00.00.001700 Vencimentos e Vantagens Fixas - Pessoal Civil	50.000,00	0,00	50.000,00	45.903,00	4.097,00
3.1.90.13.00.00.00.00.001700 Obrigações Patronais	76.000,00	0,00	76.000,00	67.705,15	8.294,85
3.1.90.94.00.00.00.00.001700 Indenizações Restituições Trabalhistas	2.000,00	0,00	2.000,00	0,00	2.000,00
3.1.90.96.00.00.00.00.001700 Ressarcimento de Despesas de Pessoal Requisitado	2.000,00	0,00	2.000,00	0,00	2.000,00
3.3.90.00.00.00.00.00.001700 Aplicações Diretas	139.500,00	0,00	139.500,00	116.811,96	22.688,04
3.3.90.30.00.00.00.00.001700 Material de Consumo	70.000,00	0,00	70.000,00	54.532,03	15.467,97
3.3.90.32.00.00.00.00.001700 Material, Bem ou Serviço p/ Distribuição Gratuita	5.000,00	0,00	5.000,00	0,00	5.000,00
3.3.90.36.00.00.00.00.001700 Outros Serviços de Terceiros - Pessoa Física	1.000,00	0,00	1.000,00	0,00	1.000,00
3.3.90.39.00.00.00.00.001700 Outros Serviços de Terceiros - Pessoa Jurídica	63.500,00	0,00	63.500,00	62.279,93	1.220,07
1101.12.367 Educação Especial	2.000,00	0,00	2.000,00	0,00	2.000,00
11.01.12.367.1205 EDUCAÇÃO ESPECIAL	2.000,00	0,00	2.000,00	0,00	2.000,00
11.01.12.367.1205.1.137 REEQUIPAMENTO DA EDUCAÇÃO ESPECIAL	2.000,00	0,00	2.000,00	0,00	2.000,00
4.4.90.00.00.00.00.00.002100 Aplicações Diretas	1.000,00	0,00	1.000,00	0,00	1.000,00
4.4.90.00.00.00.00.00.002600 Aplicações Diretas	1.000,00	0,00	1.000,00	0,00	1.000,00
4.4.90.52.00.00.00.00.002100 Equipamentos e Material Permanente	1.000,00	0,00	1.000,00	0,00	1.000,00
4.4.90.52.00.00.00.00.002600 Equipamentos e Material Permanente	1.000,00	0,00	1.000,00	0,00	1.000,00
1101.28 Encargos Especiais	29.000,00	0,00	29.000,00	0,00	29.000,00
1101.28.843 Serviço da Dívida Interna	21.000,00	0,00	21.000,00	0,00	21.000,00
11.01.28.843.0409 GESTÃO DAS ATIVIDADES DA SECRETARIA MUNICIPAL DE E	21.000,00	0,00	21.000,00	0,00	21.000,00
11.01.28.843.0409.0.304 AMORTIZAÇÃO DE DÍVIDAS PÚBLICAS - EDUCAÇÃO	21.000,00	0,00	21.000,00	0,00	21.000,00
3.2.90.00.00.00.00.00.001300 Aplicações Diretas	10.000,00	0,00	10.000,00	0,00	10.000,00
3.2.90.21.00.00.00.00.001300 Juros sobre a Dívida por Contrato	10.000,00	0,00	10.000,00	0,00	10.000,00
4.6.90.00.00.00.00.00.001300 Aplicações Diretas	11.000,00	0,00	11.000,00	0,00	11.000,00

Entidade : FUNDO MUNICIPAL EDUCACAO BOM CONSELHO

Títulos	Autorizada R\$			Realizada R\$	Diferenças R\$
	Créditos Orçamentários e Suplementares	Créditos Especiais e Extraordinários	Total		
11 SECRETARIA DE EDUCAÇÃO, CULTURA, ESPORTES, LAZER,	14.664.900,00	0,00	14.664.900,00	12.521.523,71	2.143.376,29
11.01 GABINETE DO SECRETÁRIO	12.644.900,00	0,00	12.644.900,00	10.576.110,55	2.068.789,45
1101.28 Encargos Especiais	29.000,00	0,00	29.000,00	0,00	29.000,00
1101.28.843 Serviço da Dívida Interna	21.000,00	0,00	21.000,00	0,00	21.000,00
11.01.28.843.0409 GESTÃO DAS ATIVIDADES DA SECRETARIA MUNICIPAL DE E	21.000,00	0,00	21.000,00	0,00	21.000,00
11.01.28.843.0409.0.304 AMORTIZAÇÃO DE DÍVIDAS PÚBLICAS - EDUCAÇÃO	21.000,00	0,00	21.000,00	0,00	21.000,00
4.6.90.71.00.00.00.00.001300 Principal da Dívida Contratual Resgatado	11.000,00	0,00	11.000,00	0,00	11.000,00
1101.28.846 Outros Encargos Especiais	8.000,00	0,00	8.000,00	0,00	8.000,00
11.01.28.846.1201 GESTÃO DAS ATIVIDADES-MEIO DA EDUCAÇÃO BÁSICA	8.000,00	0,00	8.000,00	0,00	8.000,00
11.01.28.846.1201.0.107 SENTENÇAS JUDICIAIS E PRECATÓRIOS - EDUCAÇÃO	8.000,00	0,00	8.000,00	0,00	8.000,00
3.3.90.00.00.00.00.00.001700 Aplicações Diretas	8.000,00	0,00	8.000,00	0,00	8.000,00
3.3.90.91.00.00.00.00.001700 Sentenças Judiciais	8.000,00	0,00	8.000,00	0,00	8.000,00
11.02 DIRETORIA DE GESTÃO EDUCACIONAL	2.020.000,00	0,00	2.020.000,00	1.945.413,16	74.586,84
1102.12 Educação	2.013.000,00	0,00	2.013.000,00	1.945.413,16	67.586,84
1102.12.361 Ensino Fundamental	2.005.000,00	0,00	2.005.000,00	1.945.413,16	59.586,84
11.02.12.361.1203 DINHEIRO DIRETO NA ESCOLA (PDDE)	5.000,00	0,00	5.000,00	0,00	5.000,00
11.02.12.361.1203.2.917 EXECUÇÃO DO PROGRAMA DINHEIRO DIRETO NA ESCOLA - PDDE	5.000,00	0,00	5.000,00	0,00	5.000,00
3.3.90.00.00.00.00.00.002200 Aplicações Diretas	5.000,00	0,00	5.000,00	0,00	5.000,00
3.3.90.41.00.00.00.00.002200 Contribuições	5.000,00	0,00	5.000,00	0,00	5.000,00
11.02.12.361.1218 EXPANSÃO E MELHORIA DA REDE FÍSICA DE ENSINO	2.000.000,00	0,00	2.000.000,00	1.945.413,16	54.586,84
11.02.12.361.1218.1.701 COBERTURA DE QUADRA COM RECURSOS DE CONVÊNIO	150.000,00	0,00	150.000,00	144.532,41	5.467,59
4.4.90.00.00.00.00.00.002600 Aplicações Diretas	150.000,00	0,00	150.000,00	144.532,41	5.467,59
4.4.90.51.00.00.00.00.002600 Obras e Instalações	150.000,00	0,00	150.000,00	144.532,41	5.467,59
11.02.12.361.1218.1.703 CONSTRUÇÃO DE ESCOLAS COM RECURSOS DE CONVÊNIO	1.850.000,00	0,00	1.850.000,00	1.800.880,75	49.119,25
4.4.90.00.00.00.00.00.002600 Aplicações Diretas	1.850.000,00	0,00	1.850.000,00	1.800.880,75	49.119,25
4.4.90.51.00.00.00.00.002600 Obras e Instalações	1.850.000,00	0,00	1.850.000,00	1.800.880,75	49.119,25



Entidade : FUNDO MUNICIPAL EDUCACAO BOM CONSELHO

Títulos	Autorizada R\$			Realizada R\$	Diferenças R\$
	Créditos Orçamentários e Suplementares	Créditos Especiais e Extraordinários	Total		
11 SECRETARIA DE EDUCAÇÃO, CULTURA, ESPORTES, LAZER,	14.664.900,00	0,00	14.664.900,00	12.521.523,71	2.143.376,29
11.02 DIRETORIA DE GESTÃO EDUCACIONAL	2.020.000,00	0,00	2.020.000,00	1.945.413,16	74.586,84
1102.12 Educação	2.013.000,00	0,00	2.013.000,00	1.945.413,16	67.586,84
1102.12.363 Ensino Profissional	8.000,00	0,00	8.000,00	0,00	8.000,00
11.02.12.363.0409 GESTÃO DAS ATIVIDADES DA SECRETARIA MUNICIPAL DE E	8.000,00	0,00	8.000,00	0,00	8.000,00
11.02.12.363.0409.2.923 MANUTENÇÃO DO CURSO DE IDIOMAS	8.000,00	0,00	8.000,00	0,00	8.000,00
3.1.90.00.00.00.00.001300 Aplicações Diretas	1.000,00	0,00	1.000,00	0,00	1.000,00
3.1.90.94.00.00.00.001300 Indenizações Restituições Trabalhistas	1.000,00	0,00	1.000,00	0,00	1.000,00
3.3.90.00.00.00.00.001300 Aplicações Diretas	7.000,00	0,00	7.000,00	0,00	7.000,00
3.3.90.30.00.00.00.001300 Material de Consumo	2.000,00	0,00	2.000,00	0,00	2.000,00
3.3.90.35.00.00.00.001300 Serviços de Consultoria	1.000,00	0,00	1.000,00	0,00	1.000,00
3.3.90.36.00.00.00.001300 Outros Serviços de Terceiros - Pessoa Física	1.000,00	0,00	1.000,00	0,00	1.000,00
3.3.90.39.00.00.00.001300 Outros Serviços de Terceiros - Pessoa Jurídica	2.000,00	0,00	2.000,00	0,00	2.000,00
3.3.90.47.00.00.00.001300 Obrigações Tributárias e Contributivas	1.000,00	0,00	1.000,00	0,00	1.000,00
1102.19 Ciência e Tecnologia	7.000,00	0,00	7.000,00	0,00	7.000,00
1102.19.363 Ensino Profissional	7.000,00	0,00	7.000,00	0,00	7.000,00
11.02.19.363.1213 ENSINO TÉCNICO PROFISSIONALIZANTE	7.000,00	0,00	7.000,00	0,00	7.000,00
11.02.19.363.1213.2.918 IMPLANTAÇÃO E MANUTENÇÃO DE CURSOS NA ÁREA DE INFORMÁTICA	7.000,00	0,00	7.000,00	0,00	7.000,00
3.1.90.00.00.00.00.001300 Aplicações Diretas	2.000,00	0,00	2.000,00	0,00	2.000,00
3.1.90.94.00.00.00.001300 Indenizações Restituições Trabalhistas	1.000,00	0,00	1.000,00	0,00	1.000,00
3.1.90.96.00.00.00.001300 Ressarcimento de Despesas de Pessoal Requisitado	1.000,00	0,00	1.000,00	0,00	1.000,00
3.3.90.00.00.00.00.001300 Aplicações Diretas	5.000,00	0,00	5.000,00	0,00	5.000,00
3.3.90.30.00.00.00.001300 Material de Consumo	1.000,00	0,00	1.000,00	0,00	1.000,00
3.3.90.35.00.00.00.001300 Serviços de Consultoria	1.000,00	0,00	1.000,00	0,00	1.000,00
3.3.90.36.00.00.00.001300 Outros Serviços de Terceiros - Pessoa Física	1.000,00	0,00	1.000,00	0,00	1.000,00
3.3.90.39.00.00.00.001300 Outros Serviços de Terceiros - Pessoa Jurídica	1.000,00	0,00	1.000,00	0,00	1.000,00
3.3.90.47.00.00.00.001300 Obrigações Tributárias e Contributivas	1.000,00	0,00	1.000,00	0,00	1.000,00



ESTADO DE PERNAMBUCO

FUNDO MUNICIPAL EDUCACAO BOM CONSELHO

Comparativo da Despesa Autorizada com a Realizada - Anexo 11 Administração Direta

Betha Sistemas

Exercício de 2019

Período: Janeiro a Dezembro

Página 9

Entidade : FUNDO MUNICIPAL EDUCACAO BOM CONSELHO

Títulos	Autorizada R\$			Realizada R\$	Diferenças R\$
	Créditos Orçamentários e Suplementares	Créditos Especiais e Extraordinários	Total		
14 ENTIDADES SUPERVISIONADAS	36.288.000,00	0,00	36.288.000,00	34.146.308,29	2.141.691,71
14.06 FUNDEB	36.288.000,00	0,00	36.288.000,00	34.146.308,29	2.141.691,71
1406.12 Educação	36.288.000,00	0,00	36.288.000,00	34.146.308,29	2.141.691,71
1406.12.361 Ensino Fundamental	32.632.500,00	0,00	32.632.500,00	30.908.760,10	1.723.739,90
14.06.12.361.1201 GESTÃO DAS ATIVIDADES-MEIO DA EDUCAÇÃO BÁSICA	32.632.500,00	0,00	32.632.500,00	30.908.760,10	1.723.739,90
14.06.12.361.1201.1.784 REEQUIPAMENTO DO ENSINO FUNDAMENTAL COM RECURSOS DO FUNDE	40.000,00	0,00	40.000,00	0,00	40.000,00
4.4.90.00.00.00.00.000600 Aplicações Diretas	20.000,00	0,00	20.000,00	0,00	20.000,00
4.4.90.00.00.00.00.020600 Aplicações Diretas	20.000,00	0,00	20.000,00	0,00	20.000,00
4.4.90.52.00.00.00.000600 Equipamentos e Material Permanente	20.000,00	0,00	20.000,00	0,00	20.000,00
4.4.90.52.00.00.00.020600 Equipamentos e Material Permanente	20.000,00	0,00	20.000,00	0,00	20.000,00
14.06.12.361.1201.2.185 MANUTENÇÃO DO ENSINO FUNDAMENTAL COM RECURSOS DO FUNDEB (11.959.400,00	0,00	11.959.400,00	11.037.673,41	921.726,59
3.1.90.00.00.00.00.000600 Aplicações Diretas	2.822.400,00	0,00	2.822.400,00	2.727.087,01	95.312,99
3.1.90.00.00.00.00.020600 Aplicações Diretas	161.000,00	0,00	161.000,00	112.948,19	48.051,81
3.1.90.04.00.00.00.000600 Contratação por Tempo Determinado	1.223.000,00	0,00	1.223.000,00	1.219.510,67	3.489,33
3.1.90.11.00.00.00.000600 Vencimentos e Vantagens Fixas - Pessoal Civil	1.396.400,00	0,00	1.396.400,00	1.304.799,13	91.600,87
3.1.90.11.00.00.00.020600 Vencimentos e Vantagens Fixas - Pessoal Civil	120.000,00	0,00	120.000,00	112.948,19	7.051,81
3.1.90.13.00.00.00.000600 Obrigações Patronais	203.000,00	0,00	203.000,00	202.777,21	222,79
3.1.90.13.00.00.00.020600 Obrigações Patronais	41.000,00	0,00	41.000,00	0,00	41.000,00
3.1.91.00.00.00.00.000600 Aplicação Direta Decorrente Operação entre Órgãos	470.000,00	0,00	470.000,00	465.074,74	4.925,26
3.1.91.00.00.00.00.020600 Aplicação Direta Decorrente Operação entre Órgãos	2.000,00	0,00	2.000,00	0,00	2.000,00
3.1.91.13.00.00.00.000600 Contribuições Patronais	470.000,00	0,00	470.000,00	465.074,74	4.925,26
3.1.91.13.00.00.00.020600 Contribuições Patronais	2.000,00	0,00	2.000,00	0,00	2.000,00
3.3.90.00.00.00.00.000600 Aplicações Diretas	8.034.000,00	0,00	8.034.000,00	7.337.020,67	696.979,33
3.3.90.00.00.00.00.020600 Aplicações Diretas	470.000,00	0,00	470.000,00	395.542,80	74.457,20
3.3.90.14.00.00.00.000600 Diárias - Civil	111.000,00	0,00	111.000,00	50.786,50	60.213,50
3.3.90.14.00.00.00.020600 Diárias - Civil	10.000,00	0,00	10.000,00	0,00	10.000,00
3.3.90.30.00.00.00.000600 Material de Consumo	1.830.000,00	0,00	1.830.000,00	1.754.292,77	75.707,23
3.3.90.30.00.00.00.020600 Material de Consumo	80.000,00	0,00	80.000,00	58.453,60	21.546,40
3.3.90.32.00.00.00.000600 Material, Bem ou Serviço p/ Distribuição Gratuita	3.000,00	0,00	3.000,00	0,00	3.000,00
3.3.90.32.00.00.00.020600 Material, Bem ou Serviço p/ Distribuição Gratuita	3.000,00	0,00	3.000,00	0,00	3.000,00
3.3.90.36.00.00.00.000600 Outros Serviços de Terceiros - Pessoa Física	250.000,00	0,00	250.000,00	217.700,00	32.300,00
3.3.90.36.00.00.00.020600 Outros Serviços de Terceiros - Pessoa Física	40.000,00	0,00	40.000,00	17.000,00	23.000,00
3.3.90.39.00.00.00.000600 Outros Serviços de Terceiros - Pessoa Jurídica	5.840.000,00	0,00	5.840.000,00	5.282.151,40	557.848,60

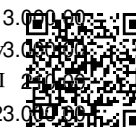

Entidade : FUNDO MUNICIPAL EDUCACAO BOM CONSELHO

Títulos	Autorizada R\$			Realizada R\$	Diferenças R\$
	Créditos Orçamentários e Suplementares	Créditos Especiais e Extraordinários	Total		
14 ENTIDADES SUPERVISIONADAS	36.288.000,00	0,00	36.288.000,00	34.146.308,29	2.141.691,71
14.06 FUNDEB	36.288.000,00	0,00	36.288.000,00	34.146.308,29	2.141.691,71
1406.12 Educação	36.288.000,00	0,00	36.288.000,00	34.146.308,29	2.141.691,71
1406.12.361 Ensino Fundamental	32.632.500,00	0,00	32.632.500,00	30.908.760,10	1.723.739,90
14.06.12.361.1201 GESTÃO DAS ATIVIDADES-MEIO DA EDUCAÇÃO BÁSICA	32.632.500,00	0,00	32.632.500,00	30.908.760,10	1.723.739,90
14.06.12.361.1201.2.185 MANUTENÇÃO DO ENSINO FUNDAMENTAL COM RECURSOS DO FUNDEB (11.959.400,00	0,00	11.959.400,00	11.037.673,41	921.726,59
3.3.90.39.00.00.00.020600 Outros Serviços de Terceiros - Pessoa Jurídica	337.000,00	0,00	337.000,00	320.089,20	16.910,80
14.06.12.361.1201.2.186 MANUTENÇÃO DO ENSINO FUNDAMENTAL - FUNDEB 60%	20.633.100,00	0,00	20.633.100,00	19.871.086,69	762.013,31
3.1.90.00.00.00.00.000500 Aplicações Diretas	13.488.600,00	0,00	13.488.600,00	12.805.695,92	682.904,08
3.1.90.00.00.00.00.020500 Aplicações Diretas	2.896.000,00	0,00	2.896.000,00	2.847.297,27	48.702,73
3.1.90.04.00.00.00.000500 Contratação por Tempo Determinado	1.200.000,00	0,00	1.200.000,00	1.139.821,86	60.178,14
3.1.90.04.00.00.00.020500 Contratação por Tempo Determinado	1.200.000,00	0,00	1.200.000,00	1.190.956,96	9.043,04
3.1.90.11.00.00.00.000500 Vencimentos e Vantagens Fixas - Pessoal Civil	12.233.000,00	0,00	12.233.000,00	11.665.874,06	567.125,94
3.1.90.11.00.00.00.020500 Vencimentos e Vantagens Fixas - Pessoal Civil	1.285.000,00	0,00	1.285.000,00	1.259.751,93	25.248,07
3.1.90.13.00.00.00.000500 Obrigações Patronais	51.000,00	0,00	51.000,00	0,00	51.000,00
3.1.90.13.00.00.00.020500 Obrigações Patronais	407.000,00	0,00	407.000,00	396.588,38	10.411,62
3.1.90.94.00.00.00.000500 Indenizações Restituições Trabalhistas	4.600,00	0,00	4.600,00	0,00	4.600,00
3.1.90.94.00.00.00.020500 Indenizações Restituições Trabalhistas	2.000,00	0,00	2.000,00	0,00	2.000,00
3.1.90.96.00.00.00.020500 Ressarcimento de Despesas de Pessoal Requisitado	2.000,00	0,00	2.000,00	0,00	2.000,00
3.1.91.00.00.00.00.000500 Aplicação Direta Decorrente Operação entre Órgãos	2.967.000,00	0,00	2.967.000,00	2.939.798,11	27.201,89
3.1.91.00.00.00.00.020500 Aplicação Direta Decorrente Operação entre Órgãos	1.281.500,00	0,00	1.281.500,00	1.278.295,39	3.204,61
3.1.91.13.00.00.00.000500 Contribuições Patronais	2.967.000,00	0,00	2.967.000,00	2.939.798,11	27.201,89
3.1.91.13.00.00.00.020500 Contribuições Patronais	1.281.500,00	0,00	1.281.500,00	1.278.295,39	3.204,61
1406.12.365 Educação Infantil	3.653.500,00	0,00	3.653.500,00	3.237.548,19	415.951,81
14.06.12.365.1210 DESENVOLVIMENTO DA EDUCAÇÃO INFANTIL	3.653.500,00	0,00	3.653.500,00	3.237.548,19	415.951,81
14.06.12.365.1210.1.787 CONSTRUÇÃO, AMPLIAÇÃO E REESTRUTURAÇÃO DE UNIDADES PRÉ-ESC	320.000,00	0,00	320.000,00	269.913,94	50.086,06
4.4.90.00.00.00.00.000600 Aplicações Diretas	310.000,00	0,00	310.000,00	269.913,94	40.086,06
4.4.90.00.00.00.00.020600 Aplicações Diretas	10.000,00	0,00	10.000,00	0,00	10.000,00
4.4.90.51.00.00.00.000600 Obras e Instalações	310.000,00	0,00	310.000,00	269.913,94	40.086,06
4.4.90.51.00.00.00.020600 Obras e Instalações	10.000,00	0,00	10.000,00	0,00	10.000,00



Entidade : FUNDO MUNICIPAL EDUCACAO BOM CONSELHO

Títulos	Autorizada R\$			Realizada R\$	Diferenças R\$
	Créditos Orçamentários e Suplementares	Créditos Especiais e Extraordinários	Total		
14 ENTIDADES SUPERVISIONADAS	36.288.000,00	0,00	36.288.000,00	34.146.308,29	2.141.691,71
14.06 FUNDEB	36.288.000,00	0,00	36.288.000,00	34.146.308,29	2.141.691,71
1406.12 Educação	36.288.000,00	0,00	36.288.000,00	34.146.308,29	2.141.691,71
1406.12.365 Educação Infantil	3.653.500,00	0,00	3.653.500,00	3.237.548,19	415.951,81
14.06.12.365.1210 DESENVOLVIMENTO DA EDUCAÇÃO INFANTIL	3.653.500,00	0,00	3.653.500,00	3.237.548,19	415.951,81
14.06.12.365.1210.1.788 REEQUIPAMENTO DA EDUCAÇÃO INFANTIL COM RECURSO DO FUNDEB	10.000,00	0,00	10.000,00	0,00	10.000,00
4.4.90.00.00.00.00.00.020600 Aplicações Diretas	10.000,00	0,00	10.000,00	0,00	10.000,00
4.4.90.52.00.00.00.00.020600 Equipamentos e Material Permanente	10.000,00	0,00	10.000,00	0,00	10.000,00
14.06.12.365.1210.2.789 MANUTENÇÃO DA EDUCAÇÃO INFANTIL COM RECURSO DO FUNDEB (40%)	546.500,00	0,00	546.500,00	368.011,17	178.488,83
3.1.90.00.00.00.00.00.000600 Aplicações Diretas	282.500,00	0,00	282.500,00	265.935,71	16.564,29
3.1.90.00.00.00.00.00.020600 Aplicações Diretas	50.000,00	0,00	50.000,00	15.275,51	34.724,49
3.1.90.04.00.00.00.00.000600 Contratação por Tempo Determinado	154.000,00	0,00	154.000,00	153.631,29	368,71
3.1.90.04.00.00.00.00.020600 Contratação por Tempo Determinado	20.000,00	0,00	20.000,00	0,00	20.000,00
3.1.90.11.00.00.00.00.000600 Vencimentos e Vantagens Fixas - Pessoal Civil	90.000,00	0,00	90.000,00	87.256,17	2.743,83
3.1.90.11.00.00.00.00.020600 Vencimentos e Vantagens Fixas - Pessoal Civil	25.000,00	0,00	25.000,00	15.275,51	9.724,49
3.1.90.13.00.00.00.00.000600 Obrigações Patronais	33.500,00	0,00	33.500,00	25.048,25	8.451,75
3.1.90.13.00.00.00.00.020600 Obrigações Patronais	2.000,00	0,00	2.000,00	0,00	2.000,00
3.1.90.94.00.00.00.00.020600 Indenizações Restituições Trabalhistas	2.000,00	0,00	2.000,00	0,00	2.000,00
3.1.90.96.00.00.00.00.000600 Ressarcimento de Despesas de Pessoal Requisitado	5.000,00	0,00	5.000,00	0,00	5.000,00
3.1.90.96.00.00.00.00.020600 Ressarcimento de Despesas de Pessoal Requisitado	1.000,00	0,00	1.000,00	0,00	1.000,00
3.1.91.00.00.00.00.00.000600 Aplicação Direta Decorrente Operação entre Órgãos	34.000,00	0,00	34.000,00	33.787,89	212,11
3.1.91.00.00.00.00.00.020600 Aplicação Direta Decorrente Operação entre Órgãos	2.000,00	0,00	2.000,00	0,00	2.000,00
3.1.91.13.00.00.00.00.000600 Contribuições Patronais	34.000,00	0,00	34.000,00	33.787,89	212,11
3.1.91.13.00.00.00.00.020600 Contribuições Patronais	2.000,00	0,00	2.000,00	0,00	2.000,00
3.3.90.00.00.00.00.00.000600 Aplicações Diretas	155.000,00	0,00	155.000,00	53.012,06	101.987,94
3.3.90.00.00.00.00.00.020600 Aplicações Diretas	23.000,00	0,00	23.000,00	0,00	23.000,00
3.3.90.14.00.00.00.00.000600 Diárias - Civil	10.000,00	0,00	10.000,00	0,00	10.000,00
3.3.90.14.00.00.00.00.020600 Diárias - Civil	2.000,00	0,00	2.000,00	0,00	2.000,00
3.3.90.30.00.00.00.00.000600 Material de Consumo	55.000,00	0,00	55.000,00	15.363,80	39.636,20
3.3.90.30.00.00.00.00.020600 Material de Consumo	1.000,00	0,00	1.000,00	0,00	1.000,00
3.3.90.32.00.00.00.00.000600 Material, Bem ou Serviço p/ Distribuição Gratuita	5.000,00	0,00	5.000,00	0,00	5.000,00
3.3.90.32.00.00.00.00.020600 Material, Bem ou Serviço p/ Distribuição Gratuita	2.000,00	0,00	2.000,00	0,00	2.000,00
3.3.90.36.00.00.00.00.000600 Outros Serviços de Terceiros - Pessoa Física	5.000,00	0,00	5.000,00	0,00	5.000,00

Entidade : FUNDO MUNICIPAL EDUCACAO BOM CONSELHO

Títulos	Autorizada R\$			Realizada R\$	Diferenças R\$
	Créditos Orçamentários e Suplementares	Créditos Especiais e Extraordinários	Total		
14 ENTIDADES SUPERVISIONADAS	36.288.000,00	0,00	36.288.000,00	34.146.308,29	2.141.691,71
14.06 FUNDEB	36.288.000,00	0,00	36.288.000,00	34.146.308,29	2.141.691,71
1406.12 Educação	36.288.000,00	0,00	36.288.000,00	34.146.308,29	2.141.691,71
1406.12.365 Educação Infantil	3.653.500,00	0,00	3.653.500,00	3.237.548,19	415.951,81
14.06.12.365.1210 DESENVOLVIMENTO DA EDUCAÇÃO INFANTIL	3.653.500,00	0,00	3.653.500,00	3.237.548,19	415.951,81
14.06.12.365.1210.2.789 MANUTENÇÃO DA EDUCAÇÃO INFANTIL COM RECURSO DO FUNDEB (40%)	546.500,00	0,00	546.500,00	368.011,17	178.488,83
3.3.90.36.00.00.00.00.020600 Outros Serviços de Terceiros - Pessoa Física	2.000,00	0,00	2.000,00	0,00	2.000,00
3.3.90.39.00.00.00.00.000600 Outros Serviços de Terceiros - Pessoa Jurídica	80.000,00	0,00	80.000,00	37.648,26	42.351,74
3.3.90.39.00.00.00.00.020600 Outros Serviços de Terceiros - Pessoa Jurídica	5.000,00	0,00	5.000,00	0,00	5.000,00
3.3.90.47.00.00.00.00.020600 Obrigações Tributárias e Contributivas	2.000,00	0,00	2.000,00	0,00	2.000,00
14.06.12.365.1210.2.790 MANUTENÇÃO DA EDUCAÇÃO INFANTIL COM RECURSO DO FUNDEB (60%)	2.777.000,00	0,00	2.777.000,00	2.599.623,08	177.376,92
3.1.90.00.00.00.00.00.000500 Aplicações Diretas	2.025.000,00	0,00	2.025.000,00	1.917.426,41	107.573,59
3.1.90.00.00.00.00.00.020500 Aplicações Diretas	151.000,00	0,00	151.000,00	86.266,85	64.733,15
3.1.90.04.00.00.00.00.000500 Contratação por Tempo Determinado	205.000,00	0,00	205.000,00	167.884,90	37.115,10
3.1.90.04.00.00.00.00.020500 Contratação por Tempo Determinado	50.000,00	0,00	50.000,00	0,00	50.000,00
3.1.90.11.00.00.00.00.000500 Vencimentos e Vantagens Fixas - Pessoal Civil	1.730.000,00	0,00	1.730.000,00	1.720.455,30	9.544,70
3.1.90.11.00.00.00.00.020500 Vencimentos e Vantagens Fixas - Pessoal Civil	90.000,00	0,00	90.000,00	86.266,85	3.733,15
3.1.90.13.00.00.00.00.000500 Obrigações Patronais	90.000,00	0,00	90.000,00	29.086,21	60.913,79
3.1.90.13.00.00.00.00.020500 Obrigações Patronais	8.000,00	0,00	8.000,00	0,00	8.000,00
3.1.90.94.00.00.00.00.020500 Indenizações Restituições Trabalhistas	2.000,00	0,00	2.000,00	0,00	2.000,00
3.1.90.96.00.00.00.00.020500 Ressarcimento de Despesas de Pessoal Requisitado	1.000,00	0,00	1.000,00	0,00	1.000,00
3.1.91.00.00.00.00.00.000500 Aplicação Direta Decorrente Operação entre Órgãos	475.000,00	0,00	475.000,00	470.203,74	4.796,26
3.1.91.00.00.00.00.00.020500 Aplicação Direta Decorrente Operação entre Órgãos	126.000,00	0,00	126.000,00	125.726,08	273,92
3.1.91.13.00.00.00.00.000500 Contribuições Patronais	475.000,00	0,00	475.000,00	470.203,74	4.796,26
3.1.91.13.00.00.00.00.020500 Contribuições Patronais	126.000,00	0,00	126.000,00	125.726,08	273,92
1406.12.367 Educação Especial	2.000,00	0,00	2.000,00	0,00	2.000,00
14.06.12.367.1201 GESTÃO DAS ATIVIDADES-MEIO DA EDUCAÇÃO BÁSICA	2.000,00	0,00	2.000,00	0,00	2.000,00
14.06.12.367.1201.1.783 REEQUIPAMENTO DA EDUCAÇÃO ESPECIAL	2.000,00	0,00	2.000,00	0,00	2.000,00
4.4.90.00.00.00.00.00.000600 Aplicações Diretas	1.000,00	0,00	1.000,00	0,00	1.000,00
4.4.90.00.00.00.00.00.020600 Aplicações Diretas	1.000,00	0,00	1.000,00	0,00	1.000,00
4.4.90.52.00.00.00.00.000600 Equipamentos e Material Permanente	1.000,00	0,00	1.000,00	0,00	1.000,00



Entidade : FUNDO MUNICIPAL EDUCACAO BOM CONSELHO

Títulos	Autorizada R\$			Realizada R\$	Diferenças R\$
	Créditos Orçamentários e Suplementares	Créditos Especiais e Extraordinários	Total		
14 ENTIDADES SUPERVISIONADAS	36.288.000,00	0,00	36.288.000,00	34.146.308,29	2.141.691,71
14.06 FUNDEB	36.288.000,00	0,00	36.288.000,00	34.146.308,29	2.141.691,71
1406.12 Educação	36.288.000,00	0,00	36.288.000,00	34.146.308,29	2.141.691,71
1406.12.367 Educação Especial	2.000,00	0,00	2.000,00	0,00	2.000,00
14.06.12.367.1201 GESTÃO DAS ATIVIDADES-MEIO DA EDUCAÇÃO BÁSICA	2.000,00	0,00	2.000,00	0,00	2.000,00
14.06.12.367.1201.1.783 REEQUIPAMENTO DA EDUCAÇÃO ESPECIAL	2.000,00	0,00	2.000,00	0,00	2.000,00
4.4.90.52.00.00.00.020600 Equipamentos e Material Permanente	1.000,00	0,00	1.000,00	0,00	1.000,00
Total por Entidade:	50.952.900,00	0,00	50.952.900,00	46.667.832,00	4.285.068,00
Total Geral:	50.952.900,00	0,00	50.952.900,00	46.667.832,00	4.285.068,00

CIBELLY CAVALCANTE VIEIRA FERRO
Sec de Educação

JOCIÉDER ARAÚJO MINEIRO
Contador - CRC- PE 027671/O-4



Entidade : CONSELHO MUN DE DEFESA DIR DA CRIANÇA E DO ADOLESC

Títulos	Autorizada R\$			Realizada R\$	Diferenças R\$
	Créditos Orçamentários e Suplementares	Créditos Especiais e Extraordinários	Total		
14 ENTIDADES SUPERVISIONADAS	134.500,00	0,00	134.500,00	94.400,62	40.099,38
14.01 FUNDECA - FUNDO DE DEFESA DOS DIREITOS DA CRIANÇA	134.500,00	0,00	134.500,00	94.400,62	40.099,38
1401.08 Assistência Social	134.500,00	0,00	134.500,00	94.400,62	40.099,38
1401.08.243 Assistência à Criança e ao Adolescente	134.500,00	0,00	134.500,00	94.400,62	40.099,38
14.01.08.243.0806 APOIO AO CONSELHO TUTELAR	132.500,00	0,00	132.500,00	94.400,62	38.099,38
14.01.08.243.0806.1.580 REEQUIPAMENTO DO CONSELHO TUTELAR DA CRIANÇA E DO ADOLESC	2.000,00	0,00	2.000,00	0,00	2.000,00
4.4.90.00.00.00.00.001300 Aplicações Diretas	2.000,00	0,00	2.000,00	0,00	2.000,00
4.4.90.52.00.00.00.001300 Equipamentos e Material Permanente	2.000,00	0,00	2.000,00	0,00	2.000,00
14.01.08.243.0806.2.578 MANUTENÇÃO DO FUNDO DE DESENVOLVIMENTO DA CRIANÇA E DO ADO	22.800,00	0,00	22.800,00	6.153,00	16.647,00
3.1.90.00.00.00.00.001300 Aplicações Diretas	4.500,00	0,00	4.500,00	0,00	4.500,00
3.1.90.04.00.00.00.001300 Contratação por Tempo Determinado	2.500,00	0,00	2.500,00	0,00	2.500,00
3.1.90.94.00.00.00.001300 Indenizações Restituições Trabalhistas	1.000,00	0,00	1.000,00	0,00	1.000,00
3.1.90.96.00.00.00.001300 Ressarcimento de Despesas de Pessoal Requisitado	1.000,00	0,00	1.000,00	0,00	1.000,00
3.1.91.00.00.00.00.001300 Aplicação Direta Decorrente Operação entre Órgãos	300,00	0,00	300,00	0,00	300,00
3.1.91.13.00.00.00.001300 Contribuições Patronais	300,00	0,00	300,00	0,00	300,00
3.3.90.00.00.00.00.001300 Aplicações Diretas	18.000,00	0,00	18.000,00	6.153,00	11.847,00
3.3.90.14.00.00.00.001300 Diárias - Civil	10.000,00	0,00	10.000,00	5.605,00	4.395,00
3.3.90.30.00.00.00.001300 Material de Consumo	3.000,00	0,00	3.000,00	0,00	3.000,00
3.3.90.35.00.00.00.001300 Serviços de Consultoria	1.000,00	0,00	1.000,00	0,00	1.000,00
3.3.90.36.00.00.00.001300 Outros Serviços de Terceiros - Pessoa Física	2.000,00	0,00	2.000,00	0,00	2.000,00
3.3.90.39.00.00.00.001300 Outros Serviços de Terceiros - Pessoa Jurídica	2.000,00	0,00	2.000,00	548,00	1.452,00
14.01.08.243.0806.2.581 APOIO AO CONSELHO TUTELAR DA CRIANÇA E DO ADOLESCENTE	107.700,00	0,00	107.700,00	88.247,62	19.452,38
3.1.90.00.00.00.00.001300 Aplicações Diretas	93.300,00	0,00	93.300,00	84.046,22	9.253,78
3.1.90.00.00.00.00.003700 Aplicações Diretas	3.400,00	0,00	3.400,00	3.293,40	106,60
3.1.90.04.00.00.00.001300 Contratação por Tempo Determinado	1.000,00	0,00	1.000,00	0,00	1.000,00
3.1.90.11.00.00.00.001300 Vencimentos e Vantagens Fixas - Pessoal Civil	76.500,00	0,00	76.500,00	71.589,88	4.910,12
3.1.90.13.00.00.00.001300 Obrigações Patronais	13.800,00	0,00	13.800,00	12.456,34	1.343,66
3.1.90.13.00.00.00.003700 Obrigações Patronais	3.400,00	0,00	3.400,00	3.293,40	106,60
3.1.90.94.00.00.00.001300 Indenizações Restituições Trabalhistas	1.000,00	0,00	1.000,00	0,00	1.000,00
3.1.90.96.00.00.00.001300 Ressarcimento de Despesas de Pessoal Requisitado	1.000,00	0,00	1.000,00	0,00	1.000,00
3.1.91.00.00.00.00.001300 Aplicação Direta Decorrente Operação entre Órgãos	1.000,00	0,00	1.000,00	0,00	1.000,00

Entidade : CONSELHO MUN DE DEFESA DIR DA CRIANÇA E DO ADOLESC

Títulos	Autorizada R\$			Realizada R\$	Diferenças R\$
	Créditos Orçamentários e Suplementares	Créditos Especiais e Extraordinários	Total		
14 ENTIDADES SUPERVISIONADAS	134.500,00	0,00	134.500,00	94.400,62	40.099,38
14.01 FUNDECA - FUNDO DE DEFESA DOS DIREITOS DA CRIANÇA	134.500,00	0,00	134.500,00	94.400,62	40.099,38
1401.08 Assistência Social	134.500,00	0,00	134.500,00	94.400,62	40.099,38
1401.08.243 Assistência à Criança e ao Adolescente	134.500,00	0,00	134.500,00	94.400,62	40.099,38
14.01.08.243.0806 APOIO AO CONSELHO TUTELAR	132.500,00	0,00	132.500,00	94.400,62	38.099,38
14.01.08.243.0806.2.581 APOIO AO CONSELHO TUTELAR DA CRIANÇA E DO ADOLESCENTE	107.700,00	0,00	107.700,00	88.247,62	19.452,38
3.1.91.13.00.00.00.00.001300 Contribuições Patronais	1.000,00	0,00	1.000,00	0,00	1.000,00
3.3.90.00.00.00.00.00.001300 Aplicações Diretas	10.000,00	0,00	10.000,00	908,00	9.092,00
3.3.90.14.00.00.00.00.001300 Diárias - Civil	3.000,00	0,00	3.000,00	0,00	3.000,00
3.3.90.30.00.00.00.00.001300 Material de Consumo	2.000,00	0,00	2.000,00	908,00	1.092,00
3.3.90.33.00.00.00.00.001300 Passagens e Despesas com Locomoção	1.000,00	0,00	1.000,00	0,00	1.000,00
3.3.90.36.00.00.00.00.001300 Outros Serviços de Terceiros - Pessoa Física	1.000,00	0,00	1.000,00	0,00	1.000,00
3.3.90.39.00.00.00.00.001300 Outros Serviços de Terceiros - Pessoa Jurídica	2.000,00	0,00	2.000,00	0,00	2.000,00
3.3.90.47.00.00.00.00.001300 Obrigações Tributárias e Contributivas	1.000,00	0,00	1.000,00	0,00	1.000,00
14.01.08.243.0808 APOIO A ENTIDADES SEM FINS LUCRATIVOS	2.000,00	0,00	2.000,00	0,00	2.000,00
14.01.08.243.0808.2.582 CONTRIBUIÇÕES E SUBVENÇÕES SOCIAIS À ENTIDADES ASSISTENCIAIS	2.000,00	0,00	2.000,00	0,00	2.000,00
3.3.50.00.00.00.00.00.001300 Transferências a Instituições Privadas sem Fins Lu	2.000,00	0,00	2.000,00	0,00	2.000,00
3.3.50.41.00.00.00.00.001300 Contribuições	1.000,00	0,00	1.000,00	0,00	1.000,00
3.3.50.43.00.00.00.00.001300 Subvenções Sociais	1.000,00	0,00	1.000,00	0,00	1.000,00
Total por Entidade:	134.500,00	0,00	134.500,00	94.400,62	40.099,38
Total Geral:	134.500,00	0,00	134.500,00	94.400,62	40.099,38

DANNILO CAVALCANTE VIEIRA

Prefeito

JOCIÉDER ARAÚJO MINEIRO

Contador - CRC- PE 027671/O-4

