

Entidade : PREFEITURA MUNICIPAL DE BOM CONSELHO

Títulos	Autorizada R\$			Realizada R\$	Diferenças R\$
	Créditos Orçamentários e Suplementares	Créditos Especiais e Extraordinários	Total		
02 GABINETE DO PREFEITO	777.490,00	0,00	777.490,00	766.681,45	10.808,55
02.03 ASSESSORIA ESPECIAL DE GOVERNO	17.990,00	0,00	17.990,00	12.323,24	5.666,76
0203.04 Administração	17.990,00	0,00	17.990,00	12.323,24	5.666,76
0203.04.122 Administração Geral	17.990,00	0,00	17.990,00	12.323,24	5.666,76
02.03.04.122.0401 GESTÃO DAS ATIVIDADES DO GABINETE DO PREFEITO	17.990,00	0,00	17.990,00	12.323,24	5.666,76
02.03.04.122.0401.2.103 APOIO AOS CONSELHOS MUNICIPAIS	17.990,00	0,00	17.990,00	12.323,24	5.666,76
3.3.90.00.00.00.00.00.001300 Aplicações Diretas	17.990,00	0,00	17.990,00	12.323,24	5.666,76
3.3.90.30.00.00.00.00.001300 Material de Consumo	2.400,00	0,00	2.400,00	492,50	1.907,50
3.3.90.36.00.00.00.00.001300 Outros Serviços de Terceiros - Pessoa Física	9.000,00	0,00	9.000,00	8.400,00	600,00
3.3.90.39.00.00.00.00.001300 Outros Serviços de Terceiros - Pessoa Jurídica	6.590,00	0,00	6.590,00	3.430,74	3.159,26
02.04 SECRETÁRIO EXECUTIVO DO PREFEITO	759.500,00	0,00	759.500,00	754.358,21	5.141,79
0204.04 Administração	759.500,00	0,00	759.500,00	754.358,21	5.141,79
0204.04.122 Administração Geral	759.500,00	0,00	759.500,00	754.358,21	5.141,79
02.04.04.122.0401 GESTÃO DAS ATIVIDADES DO GABINETE DO PREFEITO	759.500,00	0,00	759.500,00	754.358,21	5.141,79
02.04.04.122.0401.2.102 MANUTENÇÃO DO GABINETE DO PREFEITO	759.500,00	0,00	759.500,00	754.358,21	5.141,79
3.1.90.00.00.00.00.00.001300 Aplicações Diretas	667.000,00	0,00	667.000,00	666.021,34	978,66
3.1.90.11.00.00.00.00.001300 Vencimentos e Vantagens Fixas - Pessoal Civil	553.000,00	0,00	553.000,00	552.651,39	348,61
3.1.90.13.00.00.00.00.001300 Obrigações Patronais	114.000,00	0,00	114.000,00	113.369,95	630,05
3.1.91.00.00.00.00.00.001300 Aplicação Direta Decorrente Operação entre Órgãos	14.500,00	0,00	14.500,00	13.996,27	503,73
3.1.91.13.00.00.00.00.001300 Contribuições Patronais	14.500,00	0,00	14.500,00	13.996,27	503,73
3.3.90.00.00.00.00.00.001300 Aplicações Diretas	78.000,00	0,00	78.000,00	74.340,60	3.659,40
3.3.90.14.00.00.00.00.001300 Diárias - Civil	22.000,00	0,00	22.000,00	19.025,00	2.975,00
3.3.90.33.00.00.00.00.001300 Passagens e Despesas com Locomoção	17.200,00	0,00	17.200,00	17.115,20	84,80
3.3.90.36.00.00.00.00.001300 Outros Serviços de Terceiros - Pessoa Física	2.000,00	0,00	2.000,00	1.420,29	579,71
3.3.90.39.00.00.00.00.001300 Outros Serviços de Terceiros - Pessoa Jurídica	36.800,00	0,00	36.800,00	36.780,11	19,89
03 PROCURADORIA GERAL DO MUNICÍPIO	286.000,00	0,00	286.000,00	283.242,00	2.758,00
03.01 GABINETE DA PROCURADORIA GERAL	286.000,00	0,00	286.000,00	283.242,00	2.758,00
0301.04 Administração	286.000,00	0,00	286.000,00	283.242,00	2.758,00
0301.04.122 Administração Geral	286.000,00	0,00	286.000,00	283.242,00	2.758,00
03.01.04.122.0402 GESTÃO DAS ATIVIDADES DA PROCURADORIA GERAL DO MUN	286.000,00	0,00	286.000,00	283.242,00	2.758,00
03.01.04.122.0402.2.110 MANUTENÇÃO DA PROCURADORIA GERAL DO MUNICÍPIO	286.000,00	0,00	286.000,00	283.242,00	2.758,00
3.1.90.00.00.00.00.00.001300 Aplicações Diretas	274.000,00	0,00	274.000,00	272.792,00	1.208,00
3.1.90.11.00.00.00.00.001300 Vencimentos e Vantagens Fixas - Pessoal Civil	224.000,00	0,00	224.000,00	223.600,00	400,00



Entidade : PREFEITURA MUNICIPAL DE BOM CONSELHO

Títulos	Autorizada R\$			Realizada R\$	Diferenças R\$
	Créditos Orçamentários e Suplementares	Créditos Especiais e Extraordinários	Total		
03 PROCURADORIA GERAL DO MUNICÍPIO	286.000,00	0,00	286.000,00	283.242,00	2.758,00
03.01 GABINETE DA PROCURADORIA GERAL	286.000,00	0,00	286.000,00	283.242,00	2.758,00
0301.04 Administração	286.000,00	0,00	286.000,00	283.242,00	2.758,00
0301.04.122 Administração Geral	286.000,00	0,00	286.000,00	283.242,00	2.758,00
03.01.04.122.0402 GESTÃO DAS ATIVIDADES DA PROCURADORIA GERAL DO MUN	286.000,00	0,00	286.000,00	283.242,00	2.758,00
03.01.04.122.0402.2.110 MANUTENÇÃO DA PROCURADORIA GERAL DO MUNICÍPIO	286.000,00	0,00	286.000,00	283.242,00	2.758,00
3.1.90.13.00.00.00.00.001300 Obrigações Patronais	50.000,00	0,00	50.000,00	49.192,00	808,00
3.3.90.00.00.00.00.00.001300 Aplicações Diretas	12.000,00	0,00	12.000,00	10.450,00	1.550,00
3.3.90.14.00.00.00.00.001300 Diárias - Civil	12.000,00	0,00	12.000,00	10.450,00	1.550,00
04 SECRETARIA GERAL DE CONTROLE INTERNO	97.000,00	0,00	97.000,00	95.970,00	1.030,00
04.01 GABINETE DO SECRETÁRIO	97.000,00	0,00	97.000,00	95.970,00	1.030,00
0401.04 Administração	97.000,00	0,00	97.000,00	95.970,00	1.030,00
0401.04.124 Controle Interno	97.000,00	0,00	97.000,00	95.970,00	1.030,00
04.01.04.124.0403 GESTÃO DAS ATIVIDADES DA SECRETARIA GERAL DE CONTR	97.000,00	0,00	97.000,00	95.970,00	1.030,00
04.01.04.124.0403.2.111 MANUTENÇÃO DA SECRETARIA GERAL DE CONTROLE INTERNO	97.000,00	0,00	97.000,00	95.970,00	1.030,00
3.1.90.00.00.00.00.00.001300 Aplicações Diretas	96.000,00	0,00	96.000,00	95.160,00	840,00
3.1.90.11.00.00.00.00.001300 Vencimentos e Vantagens Fixas - Pessoal Civil	78.000,00	0,00	78.000,00	78.000,00	0,00
3.1.90.13.00.00.00.00.001300 Obrigações Patronais	18.000,00	0,00	18.000,00	17.160,00	840,00
3.3.90.00.00.00.00.00.001300 Aplicações Diretas	1.000,00	0,00	1.000,00	810,00	190,00
3.3.90.14.00.00.00.00.001300 Diárias - Civil	1.000,00	0,00	1.000,00	810,00	190,00
05 SECRETARIA MUNIC DE GOVERNO E ARTICULAÇÃO INSTITUC	214.910,00	0,00	214.910,00	210.289,50	4.620,50
05.01 GABINETE DO SECRETÁRIO	214.910,00	0,00	214.910,00	210.289,50	4.620,50
0501.04 Administração	214.910,00	0,00	214.910,00	210.289,50	4.620,50
0501.04.122 Administração Geral	214.910,00	0,00	214.910,00	210.289,50	4.620,50
05.01.04.122.0404 GESTÃO DAS ATIVIDADES DA SECRETARIA MUNICIPAL DE G	214.910,00	0,00	214.910,00	210.289,50	4.620,50
05.01.04.122.0404.2.108 MANUTENÇÃO DA SECRETARIA DE GOVERNO E ARTICULAÇÃO INSTITUCIC	214.910,00	0,00	214.910,00	210.289,50	4.620,50
3.1.90.00.00.00.00.00.001300 Aplicações Diretas	167.600,00	0,00	167.600,00	167.367,99	232,01
3.1.90.11.00.00.00.00.001300 Vencimentos e Vantagens Fixas - Pessoal Civil	142.600,00	0,00	142.600,00	142.491,06	108,94
3.1.90.13.00.00.00.00.001300 Obrigações Patronais	25.000,00	0,00	25.000,00	24.876,93	123,07
3.1.91.00.00.00.00.00.001300 Aplicação Direta Decorrente Operação entre Órgãos	11.110,00	0,00	11.110,00	11.027,33	82,67
3.1.91.13.00.00.00.00.001300 Contribuições Patronais	11.110,00	0,00	11.110,00	11.110,00	0,00
3.3.90.00.00.00.00.00.001300 Aplicações Diretas	36.200,00	0,00	36.200,00	31.894,18	4.305,82
3.3.90.14.00.00.00.00.001300 Diárias - Civil	8.200,00	0,00	8.200,00	6.020,00	2.180,00





Entidade : PREFEITURA MUNICIPAL DE BOM CONSELHO

Títulos	Autorizada R\$			Realizada R\$	Diferenças R\$
	Créditos Orçamentários e Suplementares	Créditos Especiais e Extraordinários	Total		
06 SECRETARIA MUNICIPAL DE ADMINISTRAÇÃO	3.015.300,00	0,00	3.015.300,00	2.971.996,77	43.303,23
06.01 GABINETE DO SECRETÁRIO	2.937.300,00	0,00	2.937.300,00	2.913.030,37	24.269,63
0601.06 Segurança Pública	16.000,00	0,00	16.000,00	5.460,00	10.540,00
0601.06.122 Administração Geral	16.000,00	0,00	16.000,00	5.460,00	10.540,00
06.01.06.122.0405 GESTÃO DAS ATIVIDADES DA SECRETARIA MUNICIPAL DE A	16.000,00	0,00	16.000,00	5.460,00	10.540,00
06.01.06.122.0405.2.202 MANUTENÇÃO DA GUARDA MUNICIPAL E PROTEÇÃO DO PATRIMÔNIO DO M	16.000,00	0,00	16.000,00	5.460,00	10.540,00
3.1.90.00.00.00.00.00.001300 Aplicações Diretas	4.000,00	0,00	4.000,00	0,00	4.000,00
3.1.90.04.00.00.00.00.001300 Contratação por Tempo Determinado	2.000,00	0,00	2.000,00	0,00	2.000,00
3.1.90.94.00.00.00.00.001300 Indenizações Restituições Trabalhistas	1.000,00	0,00	1.000,00	0,00	1.000,00
3.1.90.96.00.00.00.00.001300 Ressarcimento de Despesas de Pessoal Requisitado	1.000,00	0,00	1.000,00	0,00	1.000,00
3.3.90.00.00.00.00.00.001300 Aplicações Diretas	12.000,00	0,00	12.000,00	5.460,00	6.540,00
3.3.90.14.00.00.00.00.001300 Diárias - Civil	9.000,00	0,00	9.000,00	3.960,00	5.040,00
3.3.90.36.00.00.00.00.001300 Outros Serviços de Terceiros - Pessoa Física	1.000,00	0,00	1.000,00	0,00	1.000,00
3.3.90.39.00.00.00.00.001300 Outros Serviços de Terceiros - Pessoa Jurídica	2.000,00	0,00	2.000,00	1.500,00	500,00
06.02 DIRETORIA DE ADMINISTRAÇÃO GERAL	7.000,00	0,00	7.000,00	0,00	7.000,00
0602.04 Administração	7.000,00	0,00	7.000,00	0,00	7.000,00
0602.04.845 Outras Transferências	7.000,00	0,00	7.000,00	0,00	7.000,00
06.02.04.845.0405 GESTÃO DAS ATIVIDADES DA SECRETARIA MUNICIPAL DE A	7.000,00	0,00	7.000,00	0,00	7.000,00
06.02.04.845.0405.2.933 MANUTENÇÃO DO CODEAM	7.000,00	0,00	7.000,00	0,00	7.000,00
3.1.71.00.00.00.00.00.001300 Transferências a Consórcios Públicos	1.900,00	0,00	1.900,00	0,00	1.900,00
3.1.71.70.00.00.00.00.001300 Rateio pela Participação em Consórcio Público	1.900,00	0,00	1.900,00	0,00	1.900,00
3.1.72.00.00.00.00.00.001300 Execução Orçamentária Delegada a Consórcio Público	1.900,00	0,00	1.900,00	0,00	1.900,00
3.1.72.11.00.00.00.00.001300 Vencimentos e Vantagens Fixas - Pessoal Civil	1.900,00	0,00	1.900,00	0,00	1.900,00
3.3.71.00.00.00.00.00.001300 Transferências a Consórcios Públicos	700,00	0,00	700,00	0,00	700,00
3.3.71.70.00.00.00.00.001300 Rateio pela Participação em Consórcio Público	700,00	0,00	700,00	0,00	700,00
3.3.72.00.00.00.00.00.001300 Execução Orçamentária Delegada a Consórcios Públic	700,00	0,00	700,00	0,00	700,00
3.3.72.39.00.00.00.00.001300 Outros Serviços de Terceiros - Pessoa Jurídica	700,00	0,00	700,00	0,00	700,00
4.4.71.00.00.00.00.00.001300 Transferências a Consórcios Públicos	900,00	0,00	900,00	0,00	900,00
4.4.71.70.00.00.00.00.001300 Rateio pela Participação em Consórcio Público	900,00	0,00	900,00	0,00	900,00
4.4.72.00.00.00.00.00.001300 Execução Orçamentária Delegada Consórcios Públicos	900,00	0,00	900,00	0,00	900,00
4.4.72.70.00.00.00.00.001300 Equipamentos e Material Permanente	900,00	0,00	900,00	0,00	900,00





Entidade : PREFEITURA MUNICIPAL DE BOM CONSELHO

Títulos	Autorizada R\$			Realizada R\$	Diferenças R\$
	Créditos Orçamentários e Suplementares	Créditos Especiais e Extraordinários	Total		
07 SECRETARIA MUNICIPAL DE FINANÇAS	5.243.000,00	0,00	5.243.000,00	4.540.418,57	702.581,43
07.02 DIRETORIA DE ADMINISTRAÇÃO FINANCEIRA	3.426.000,00	0,00	3.426.000,00	2.810.696,96	615.303,04
0702.04 Administração	176.000,00	0,00	176.000,00	174.664,94	1.335,06
0702.04.122 Administração Geral	176.000,00	0,00	176.000,00	174.664,94	1.335,06
07.02.04.122.0406 GESTÃO DAS ATIVIDADES DA SECRETARIA DE FINANÇAS	176.000,00	0,00	176.000,00	174.664,94	1.335,06
07.02.04.122.0406.1.115 REEQUIPAMENTO DA SECRETARIA DE FINANÇAS	5.000,00	0,00	5.000,00	4.164,94	835,06
4.4.90.00.00.00.00.00.001300 Aplicações Diretas	5.000,00	0,00	5.000,00	4.164,94	835,06
4.4.90.52.00.00.00.00.001300 Equipamentos e Material Permanente	5.000,00	0,00	5.000,00	4.164,94	835,06
07.02.04.122.0406.2.119 CONTRATAÇÃO DE CONSULTORIAS TÉCNICAS E JURÍDICAS	171.000,00	0,00	171.000,00	170.500,00	500,00
3.3.90.00.00.00.00.00.001300 Aplicações Diretas	171.000,00	0,00	171.000,00	170.500,00	500,00
3.3.90.35.00.00.00.00.001300 Serviços de Consultoria	171.000,00	0,00	171.000,00	170.500,00	500,00
0702.28 Encargos Especiais	3.250.000,00	0,00	3.250.000,00	2.636.032,02	613.967,98
0702.28.843 Serviço da Dívida Interna	2.390.000,00	0,00	2.390.000,00	1.853.704,23	536.295,77
07.02.28.843.0406 GESTÃO DAS ATIVIDADES DA SECRETARIA DE FINANÇAS	2.390.000,00	0,00	2.390.000,00	1.853.704,23	536.295,77
07.02.28.843.0406.0.001 AMORTIZAÇÃO E PAGAMENTO DE JUROS E ENCARGOS DA DÍVIDA PÚBLICA	2.390.000,00	0,00	2.390.000,00	1.853.704,23	536.295,77
4.6.90.00.00.00.00.00.001300 Aplicações Diretas	2.118.000,00	0,00	2.118.000,00	1.585.022,43	532.977,57
4.6.90.00.00.00.00.00.003700 Aplicações Diretas	272.000,00	0,00	272.000,00	268.681,80	3.318,20
4.6.90.71.00.00.00.00.001300 Principal da Dívida Contratual Resgatado	2.118.000,00	0,00	2.118.000,00	1.585.022,43	532.977,57
4.6.90.71.00.00.00.00.003700 Principal da Dívida Contratual Resgatado	272.000,00	0,00	272.000,00	268.681,80	3.318,20
0702.28.846 Outros Encargos Especiais	860.000,00	0,00	860.000,00	782.327,79	77.672,21
07.02.28.846.0406 GESTÃO DAS ATIVIDADES DA SECRETARIA DE FINANÇAS	860.000,00	0,00	860.000,00	782.327,79	77.672,21
07.02.28.846.0406.0.102 SENTENÇAS JUDICIAIS E PRECATÓRIOS - PREFEITURA	860.000,00	0,00	860.000,00	782.327,79	77.672,21
3.1.90.00.00.00.00.00.001300 Aplicações Diretas	760.000,00	0,00	760.000,00	744.761,79	15.238,21
3.1.90.91.00.00.00.00.001300 Sentenças Judiciais	760.000,00	0,00	760.000,00	744.761,79	15.238,21
3.3.90.00.00.00.00.00.001300 Aplicações Diretas	100.000,00	0,00	100.000,00	37.566,00	62.434,00
3.3.90.91.00.00.00.00.001300 Sentenças Judiciais	100.000,00	0,00	100.000,00	37.566,00	62.434,00



Entidade : PREFEITURA MUNICIPAL DE BOM CONSELHO

Títulos	Autorizada R\$			Realizada R\$	Diferenças R\$
	Créditos Orçamentários e Suplementares	Créditos Especiais e Extraordinários	Total		
07 SECRETARIA MUNICIPAL DE FINANÇAS	5.243.000,00	0,00	5.243.000,00	4.540.418,57	702.581,43
07.04 DIRETORIA DE TESOUREARIA	1.205.000,00	0,00	1.205.000,00	1.167.601,17	37.398,83
0704.04 Administração	1.205.000,00	0,00	1.205.000,00	1.167.601,17	37.398,83
0704.04.122 Administração Geral	1.205.000,00	0,00	1.205.000,00	1.167.601,17	37.398,83
07.04.04.122.0406 GESTÃO DAS ATIVIDADES DA SECRETARIA DE FINANÇAS	1.205.000,00	0,00	1.205.000,00	1.167.601,17	37.398,83
07.04.04.122.0406.2.118 DESPESAS COM PASEP E OUTRAS CONTRIBUIÇÕES	1.205.000,00	0,00	1.205.000,00	1.167.601,17	37.398,83
3.3.90.00.00.00.00.00.001300 Aplicações Diretas	1.205.000,00	0,00	1.205.000,00	1.167.601,17	37.398,83
3.3.90.47.00.00.00.00.001300 Obrigações Tributárias e Contributivas	1.205.000,00	0,00	1.205.000,00	1.167.601,17	37.398,83
08 SECRETARIA DE PLANEJAMENTO E DESENV. ECONÔMICO	170.000,00	0,00	170.000,00	168.652,16	1.347,84
08.01 GABINETE DO SECRETÁRIO	170.000,00	0,00	170.000,00	168.652,16	1.347,84
0801.04 Administração	170.000,00	0,00	170.000,00	168.652,16	1.347,84
0801.04.122 Administração Geral	170.000,00	0,00	170.000,00	168.652,16	1.347,84
08.01.04.122.0407 GESTÃO DAS ATIVIDADES DA SECRETARIA DE PLANEJAMENTO	170.000,00	0,00	170.000,00	168.652,16	1.347,84
08.01.04.122.0407.2.121 MANUTENÇÃO DA SECRETARIA DE PLANEJAMENTO E DESENVOLVIMENTO	170.000,00	0,00	170.000,00	168.652,16	1.347,84
3.1.90.00.00.00.00.00.001300 Aplicações Diretas	164.000,00	0,00	164.000,00	163.272,16	727,84
3.1.90.11.00.00.00.00.001300 Vencimentos e Vantagens Fixas - Pessoal Civil	134.000,00	0,00	134.000,00	133.829,66	170,34
3.1.90.13.00.00.00.00.001300 Obrigações Patronais	30.000,00	0,00	30.000,00	29.442,50	557,50
3.3.90.00.00.00.00.00.001300 Aplicações Diretas	6.000,00	0,00	6.000,00	5.380,00	620,00
3.3.90.14.00.00.00.00.001300 Diárias - Civil	6.000,00	0,00	6.000,00	5.380,00	620,00
09 SECRETARIA DE DESENV. SOCIAL, TRABALHO E CIDADANIA	100,00	0,00	100,00	0,00	100,00
09.01 GABINETE DO SECRETÁRIO	100,00	0,00	100,00	0,00	100,00
0901.06 Segurança Pública	100,00	0,00	100,00	0,00	100,00
0901.06.182 Defesa Civil	100,00	0,00	100,00	0,00	100,00
09.01.06.182.0408 GESTÃO DAS ATIVIDADES DA SECRETARIA MUNICIPAL DE D	100,00	0,00	100,00	0,00	100,00
09.01.06.182.0408.2.198 MANUTENÇÃO DAS AÇÕES VOLTADAS A DEFESA CIVIL	100,00	0,00	100,00	0,00	100,00
3.3.90.00.00.00.00.00.001300 Aplicações Diretas	100,00	0,00	100,00	0,00	100,00
3.3.90.36.00.00.00.00.001300 Outros Serviços de Terceiros - Pessoa Física	100,00	0,00	100,00	0,00	100,00



Entidade : PREFEITURA MUNICIPAL DE BOM CONSELHO

Títulos	Autorizada R\$			Realizada R\$	Diferenças R\$
	Créditos Orçamentários e Suplementares	Créditos Especiais e Extraordinários	Total		
11 SECRETARIA DE EDUCAÇÃO, CULTURA, ESPORTES, LAZER,	0,00	367.211,89	367.211,89	367.200,00	11,89
11.03 DIRETORIA DE CULTURA	0,00	367.211,89	367.211,89	367.200,00	11,89
1103.13 Cultura	0,00	367.211,89	367.211,89	367.200,00	11,89
1103.13.122 Administração Geral	0,00	367.211,89	367.211,89	367.200,00	11,89
11.03.13.122.1301 LEI ALDIR BLANC (AUXILIO CULTURAL - COVID-19)	0,00	367.211,89	367.211,89	367.200,00	11,89
11.03.13.122.1301.2.480 MANUTENÇÃO DAS AÇÕES DE MITIGAÇÃO DOS EFEITOS DA COVID-19 NO	0,00	367.211,89	367.211,89	367.200,00	11,89
3.3.90.00.00.00.00.00.005800 Aplicações Diretas	0,00	367.211,89	367.211,89	367.200,00	11,89
3.3.90.31.00.00.00.00.005800 Premiações Culturais, Artist. Cientif. Despor. e Out.	0,00	367.211,89	367.211,89	367.200,00	11,89
12 SECRETARIA MUNICIPAL DE INFRAESTRUTURA E DESENVOLV	13.265.300,00	0,00	13.265.300,00	13.114.512,56	150.787,44
12.01 GABINETE DO SECRETÁRIO	5.848.500,00	0,00	5.848.500,00	5.731.767,03	116.732,97
1201.15 Urbanismo	5.848.500,00	0,00	5.848.500,00	5.731.767,03	116.732,97
1201.15.122 Administração Geral	5.848.500,00	0,00	5.848.500,00	5.731.767,03	116.732,97
12.01.15.122.0410 GESTÃO DAS ATIVIDADES DA SECRETARIA MUNICIPAL DE I	5.848.500,00	0,00	5.848.500,00	5.731.767,03	116.732,97
12.01.15.122.0410.2.146 MANUTENÇÃO DA SECRETARIA DE INFRAESTRUTURA E SERVIÇOS URBAN	5.848.500,00	0,00	5.848.500,00	5.731.767,03	116.732,97
3.1.90.00.00.00.00.00.001300 Aplicações Diretas	1.285.500,00	0,00	1.285.500,00	1.278.993,21	6.506,79
3.1.90.04.00.00.00.00.001300 Contratação por Tempo Determinado	375.000,00	0,00	375.000,00	374.605,62	394,38
3.1.90.11.00.00.00.00.001300 Vencimentos e Vantagens Fixas - Pessoal Civil	766.500,00	0,00	766.500,00	765.667,65	832,35
3.1.90.13.00.00.00.00.001300 Obrigações Patronais	143.000,00	0,00	143.000,00	138.719,94	4.280,06
3.1.90.96.00.00.00.00.001300 Ressarcimento de Despesas de Pessoal Requisitado	1.000,00	0,00	1.000,00	0,00	1.000,00
3.1.91.00.00.00.00.00.001300 Aplicação Direta Decorrente Operação entre Órgãos	189.000,00	0,00	189.000,00	174.751,40	14.248,60
3.1.91.13.00.00.00.00.001300 Contribuições Patronais	189.000,00	0,00	189.000,00	174.751,40	14.248,60
3.3.90.00.00.00.00.00.001300 Aplicações Diretas	4.374.000,00	0,00	4.374.000,00	4.278.022,42	95.977,58
3.3.90.14.00.00.00.00.001300 Diárias - Civil	20.000,00	0,00	20.000,00	4.270,00	15.730,00
3.3.90.30.00.00.00.00.001300 Material de Consumo	1.654.000,00	0,00	1.654.000,00	1.628.529,21	25.470,79
3.3.90.36.00.00.00.00.001300 Outros Serviços de Terceiros - Pessoa Física	215.000,00	0,00	215.000,00	211.397,00	3.603,00
3.3.90.39.00.00.00.00.001300 Outros Serviços de Terceiros - Pessoa Jurídica	2.485.000,00	0,00	2.485.000,00	2.433.826,21	51.173,79
12.02 DIRETORIA DE DESENVOLVIMENTO E SERVIÇOS URBANOS	5.248.100,00	0,00	5.248.100,00	5.234.051,46	14.048,54
1202.15 Urbanismo	5.248.100,00	0,00	5.248.100,00	5.234.051,46	14.048,54
1202.15.451 Infra-Estrutura Urbana	788.000,00	0,00	788.000,00	787.454,56	545,44
12.02.15.451.0410 GESTÃO DAS ATIVIDADES DA SECRETARIA MUNICIPAL DE I	788.000,00	0,00	788.000,00	787.454,56	545,44
12.02.15.451.0410.1.160 CONSTRUÇÃO, AMPLIAÇÃO E RESTAURAÇÃO DE PONTES, BUEIROS, PASS	89.000,00	0,00	89.000,00	88.882,54	117,46
4.4.90.00.00.00.00.00.001300 Aplicações Diretas	89.000,00	0,00	89.000,00	88.882,54	117,46
4.4.90.51.00.00.00.00.001300 Obras e Instalações	89.000,00	0,00	89.000,00	88.882,54	117,46







Entidade : PREFEITURA MUNICIPAL DE BOM CONSELHO

Títulos	Autorizada R\$			Realizada R\$	Diferenças R\$
	Créditos Orçamentários e Suplementares	Créditos Especiais e Extraordinários	Total		
12 SECRETARIA MUNICIPAL DE INFRAESTRUTURA E DESENVOLV	13.265.300,00	0,00	13.265.300,00	13.114.512,56	150.787,44
12.03 DIRETORIA DE OBRAS E INFRAESTRUTURA	893.800,00	0,00	893.800,00	882.486,59	11.313,41
1203.15 Urbanismo	893.800,00	0,00	893.800,00	882.486,59	11.313,41
1203.15.451 Infra-Estrutura Urbana	888.700,00	0,00	888.700,00	882.486,59	6.213,41
12.03.15.451.0410 GESTÃO DAS ATIVIDADES DA SECRETARIA MUNICIPAL DE I	835.600,00	0,00	835.600,00	829.476,11	6.123,89
12.03.15.451.0410.1.170 CONTRUÇÃO, REFORMA E/OU AMPLIAÇÃO DE ALBERGUE PARA ACOLHER ,	1.500,00	0,00	1.500,00	0,00	1.500,00
4.4.90.52.00.00.00.00.001300 Equipamentos e Material Permanente	1.000,00	0,00	1.000,00	0,00	1.000,00
12.03.15.451.0410.1.921 PAVIMENTAÇÃO ASFALTICA E/OU DE PARALELEPIPEDO DAS RUAS E AVENI	834.000,00	0,00	834.000,00	829.476,11	4.523,89
4.4.90.00.00.00.00.00.002800 Aplicações Diretas	834.000,00	0,00	834.000,00	829.476,11	4.523,89
4.4.90.51.00.00.00.00.002800 Obras e Instalações	834.000,00	0,00	834.000,00	829.476,11	4.523,89
12.03.15.451.0410.2.706 MANUTENÇÃO DO PÁTIO DE EVENTOS	100,00	0,00	100,00	0,00	100,00
3.3.90.00.00.00.00.00.001300 Aplicações Diretas	100,00	0,00	100,00	0,00	100,00
3.3.90.36.00.00.00.00.001300 Outros Serviços de Terceiros - Pessoa Física	100,00	0,00	100,00	0,00	100,00
12.03.15.451.1502 INFRA ESTRUTURA MUNICIPAL	53.100,00	0,00	53.100,00	53.010,48	89,52
12.03.15.451.1502.1.917 REVITALIZAÇÃO E CONSTRUÇÃO DOS ACESSOS DA CIDADE	53.100,00	0,00	53.100,00	53.010,48	89,52
4.4.90.00.00.00.00.00.001300 Aplicações Diretas	53.100,00	0,00	53.100,00	53.010,48	89,52
4.4.90.51.00.00.00.00.001300 Obras e Instalações	53.100,00	0,00	53.100,00	53.010,48	89,52
1203.15.845 Outras Transferências	5.100,00	0,00	5.100,00	0,00	5.100,00
12.03.15.845.0410 GESTÃO DAS ATIVIDADES DA SECRETARIA MUNICIPAL DE I	5.100,00	0,00	5.100,00	0,00	5.100,00
12.03.15.845.0410.2.104 CONSÓRCIOS COM OUTROS MUNICÍPIOS	5.100,00	0,00	5.100,00	0,00	5.100,00
3.3.90.00.00.00.00.00.001300 Aplicações Diretas	5.100,00	0,00	5.100,00	0,00	5.100,00
3.3.90.36.00.00.00.00.001300 Outros Serviços de Terceiros - Pessoa Física	100,00	0,00	100,00	0,00	100,00
3.3.90.39.00.00.00.00.001300 Outros Serviços de Terceiros - Pessoa Jurídica	5.000,00	0,00	5.000,00	0,00	5.000,00
12.04 DIRETORIA DE ESTRADAS, TRANSPORTE E LAZER	904.000,00	0,00	904.000,00	902.732,29	1.267,71
1204.15 Urbanismo	521.000,00	0,00	521.000,00	520.143,09	856,91
1204.15.451 Infra-Estrutura Urbana	521.000,00	0,00	521.000,00	520.143,09	856,91
12.04.15.451.0410 GESTÃO DAS ATIVIDADES DA SECRETARIA MUNICIPAL DE I	521.000,00	0,00	521.000,00	520.143,09	856,91
12.04.15.451.0410.1.149 CONSTRUÇÃO, AMPLIAÇÃO E/OU RECUPERAÇÃO DE CALÇAMENTOS CALC	521.000,00	0,00	521.000,00	520.143,09	856,91
4.4.90.00.00.00.00.00.001300 Aplicações Diretas	521.000,00	0,00	521.000,00	520.143,09	856,91
4.4.90.51.00.00.00.00.001300 Obras e Instalações	521.000,00	0,00	521.000,00	520.143,09	856,91



Documento Assinado Eletronicamente por: DANIEL CAVALLANCE VIEIRA, JOCEIDEB ARAUJO MINEIRO  
 Acesso em: https://eic.ice.gov.br/epdp/validador. Código do documento: a72ba282-9c01-4f91-46c85f07e

Entidade : PREFEITURA MUNICIPAL DE BOM CONSELHO

Títulos	Autorizada R\$			Realizada R\$	Diferenças R\$
	Créditos Orçamentários e Suplementares	Créditos Especiais e Extraordinários	Total		
12 SECRETARIA MUNICIPAL DE INFRAESTRUTURA E DESENVOLV	13.265.300,00	0,00	13.265.300,00	13.114.512,56	150.787,44
12.04 DIRETORIA DE ESTRADAS, TRANSPORTE E LAZER	904.000,00	0,00	904.000,00	902.732,29	1.267,71
1204.26 Transporte	383.000,00	0,00	383.000,00	382.589,20	410,80
1204.26.451 Infra-Estrutura Urbana	383.000,00	0,00	383.000,00	382.589,20	410,80
12.04.26.451.0410 GESTÃO DAS ATIVIDADES DA SECRETARIA MUNICIPAL DE I	383.000,00	0,00	383.000,00	382.589,20	410,80
12.04.26.451.0410.2.169 MANUTENÇÃO DE ESTRADAS E VIAS MUNICIPAIS	383.000,00	0,00	383.000,00	382.589,20	410,80
3.3.90.00.00.00.00.00.001300 Aplicações Diretas	383.000,00	0,00	383.000,00	382.589,20	410,80
3.3.90.39.00.00.00.00.001300 Outros Serviços de Terceiros - Pessoa Jurídica	383.000,00	0,00	383.000,00	382.589,20	410,80
12.05 DIRETORIA DE HABITAÇÃO E SANEAMENTO	370.900,00	0,00	370.900,00	363.475,19	7.424,81
1205.17 Saneamento	370.900,00	0,00	370.900,00	363.475,19	7.424,81
1205.17.544 Recursos Hídricos	370.900,00	0,00	370.900,00	363.475,19	7.424,81
12.05.17.544.0410 GESTÃO DAS ATIVIDADES DA SECRETARIA MUNICIPAL DE I	370.900,00	0,00	370.900,00	363.475,19	7.424,81
12.05.17.544.0410.2.195 MANUTENÇÃO DO ABASTECIMENTO DE ÁGUA	370.900,00	0,00	370.900,00	363.475,19	7.424,81
3.3.90.00.00.00.00.00.001300 Aplicações Diretas	370.900,00	0,00	370.900,00	363.475,19	7.424,81
3.3.90.30.00.00.00.00.001300 Material de Consumo	312.900,00	0,00	312.900,00	312.466,56	433,44
3.3.90.36.00.00.00.00.001300 Outros Serviços de Terceiros - Pessoa Física	5.000,00	0,00	5.000,00	4.200,00	800,00
3.3.90.39.00.00.00.00.001300 Outros Serviços de Terceiros - Pessoa Jurídica	53.000,00	0,00	53.000,00	46.808,63	6.191,37
13 SECRETARIA DE AGRICULTURA, ABASTEC., REC. HÍDRICOS E	4.824.800,00	0,00	4.824.800,00	4.775.856,80	48.943,20
13.01 GABINETE DO SECRETÁRIO	3.783.700,00	0,00	3.783.700,00	3.736.275,78	47.424,22
1301.20 Agricultura	3.783.700,00	0,00	3.783.700,00	3.736.275,78	47.424,22
1301.20.122 Administração Geral	3.743.700,00	0,00	3.743.700,00	3.697.275,78	46.424,22
13.01.20.122.0411 GESTÃO DAS ATIVIDADES DA SECRETARIA MUNICIPAL DE A	3.743.700,00	0,00	3.743.700,00	3.697.275,78	46.424,22
13.01.20.122.0411.2.173 MANUTENÇÃO DA SECRETARIA DE AGRICULTURA, ABASTECIMENTO E MEI	3.743.700,00	0,00	3.743.700,00	3.697.275,78	46.424,22
3.1.90.00.00.00.00.00.001300 Aplicações Diretas	1.521.200,00	0,00	1.521.200,00	1.513.572,14	7.627,86
3.1.90.04.00.00.00.00.001300 Contratação por Tempo Determinado	776.000,00	0,00	776.000,00	772.661,22	3.338,78
3.1.90.11.00.00.00.00.001300 Vencimentos e Vantagens Fixas - Pessoal Civil	507.000,00	0,00	507.000,00	506.635,03	364,97
3.1.90.13.00.00.00.00.001300 Obrigações Patronais	238.000,00	0,00	238.000,00	234.275,89	3.724,11
3.1.90.96.00.00.00.00.001300 Ressarcimento de Despesas de Pessoal Requisitado	200,00	0,00	200,00	0,00	200,00
3.1.91.00.00.00.00.00.001300 Aplicação Direta Decorrente Operação entre Órgãos	80.500,00	0,00	80.500,00	78.756,11	1.743,89
3.1.91.13.00.00.00.00.001300 Contribuições Patronais	80.500,00	0,00	80.500,00	78.756,11	1.743,89
3.3.90.00.00.00.00.00.001300 Aplicações Diretas	2.142.000,00	0,00	2.142.000,00	2.104.984,53	37.015,47
3.3.90.14.00.00.00.00.001300 Diárias - Civil	5.000,00	0,00	5.000,00	3.620,00	1.380,00
3.3.90.30.00.00.00.00.001300 Material de Consumo	869.000,00	0,00	869.000,00	868.538,91	461,09

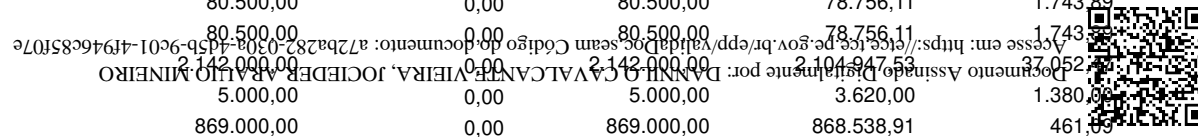

Entidade : PREFEITURA MUNICIPAL DE BOM CONSELHO

Títulos	Autorizada R\$			Realizada R\$	Diferenças R\$
	Créditos Orçamentários e Suplementares	Créditos Especiais e Extraordinários	Total		
13 SECRETARIA DE AGRICULTURA, ABASTEC., REC.HÍDRICOS E	4.824.800,00	0,00	4.824.800,00	4.775.856,80	48.943,20
13.01 GABINETE DO SECRETÁRIO	3.783.700,00	0,00	3.783.700,00	3.736.275,78	47.424,22
1301.20 Agricultura	3.783.700,00	0,00	3.783.700,00	3.736.275,78	47.424,22
1301.20.122 Administração Geral	3.743.700,00	0,00	3.743.700,00	3.697.275,78	46.424,22
13.01.20.122.0411 GESTÃO DAS ATIVIDADES DA SECRETARIA MUNICIPAL DE A	3.743.700,00	0,00	3.743.700,00	3.697.275,78	46.424,22
13.01.20.122.0411.2.173 MANUTENÇÃO DA SECRETARIA DE AGRICULTURA, ABASTECIMENTO E MEI	3.743.700,00	0,00	3.743.700,00	3.697.275,78	46.424,22
3.3.90.33.00.00.00.00.001300 Passagens e Despesas com Locomoção	5.000,00	0,00	5.000,00	0,00	5.000,00
3.3.90.34.00.00.00.00.001300 Outras Desp. Pessoal Decor. Cont. Terceirização	5.000,00	0,00	5.000,00	0,00	5.000,00
3.3.90.36.00.00.00.00.001300 Outros Serviços de Terceiros - Pessoa Física	118.000,00	0,00	118.000,00	106.682,00	11.318,00
3.3.90.37.00.00.00.00.001300 Locação de Mão-de-obra	5.000,00	0,00	5.000,00	0,00	5.000,00
3.3.90.39.00.00.00.00.001300 Outros Serviços de Terceiros - Pessoa Jurídica	1.130.000,00	0,00	1.130.000,00	1.126.106,62	3.893,38
3.3.90.92.00.00.00.00.001300 Despesas de Exercícios Anteriores	5.000,00	0,00	5.000,00	0,00	5.000,00
1301.20.608 Promoção da Produção Agropecuária	40.000,00	0,00	40.000,00	39.000,00	1.000,00
13.01.20.608.0411 GESTÃO DAS ATIVIDADES DA SECRETARIA MUNICIPAL DE A	40.000,00	0,00	40.000,00	39.000,00	1.000,00
13.01.20.608.0411.1.884 AQUISIÇÃO DE MÁQUINAS E IMPLEMENTOS AGRÍCOLAS	40.000,00	0,00	40.000,00	39.000,00	1.000,00
4.4.90.00.00.00.00.00.002800 Aplicações Diretas	40.000,00	0,00	40.000,00	39.000,00	1.000,00
4.4.90.52.00.00.00.00.002800 Equipamentos e Material Permanente	40.000,00	0,00	40.000,00	39.000,00	1.000,00
13.02 DIRETORIA DE AGRICULT.DESENVOLVIMENTO DA PECUÁRIA	1.009.300,00	0,00	1.009.300,00	1.008.213,42	1.086,58
1302.20 Agricultura	1.000,00	0,00	1.000,00	0,00	1.000,00
1302.20.608 Promoção da Produção Agropecuária	1.000,00	0,00	1.000,00	0,00	1.000,00
13.02.20.608.0411 GESTÃO DAS ATIVIDADES DA SECRETARIA MUNICIPAL DE A	1.000,00	0,00	1.000,00	0,00	1.000,00
13.02.20.608.0411.2.174 REALIZAÇÃO DE FEIRAS DE EXPOSIÇÃO ANIMAIS	1.000,00	0,00	1.000,00	0,00	1.000,00
3.3.90.00.00.00.00.00.001300 Aplicações Diretas	1.000,00	0,00	1.000,00	0,00	1.000,00
3.3.90.36.00.00.00.00.001300 Outros Serviços de Terceiros - Pessoa Física	1.000,00	0,00	1.000,00	0,00	1.000,00
1302.21 Organização Agrária	1.008.300,00	0,00	1.008.300,00	1.008.213,42	86,58
1302.21.631 Reforma Agrária	1.008.300,00	0,00	1.008.300,00	1.008.213,42	86,58
13.02.21.631.0411 GESTÃO DAS ATIVIDADES DA SECRETARIA MUNICIPAL DE A	1.008.300,00	0,00	1.008.300,00	1.008.213,42	86,58
13.02.21.631.0411.2.920 APOIO AO PEQUENO PRODUTOR RURAL ATRAVÉS DE ASSISTÊNCIA TÉCNICA	1.008.300,00	0,00	1.008.300,00	1.008.213,42	86,58
3.3.90.00.00.00.00.00.001300 Aplicações Diretas	1.008.300,00	0,00	1.008.300,00	1.008.213,42	86,58
3.3.90.39.00.00.00.00.001300 Outros Serviços de Terceiros - Pessoa Jurídica	1.008.300,00	0,00	1.008.300,00	1.008.213,42	86,58



Entidade : PREFEITURA MUNICIPAL DE BOM CONSELHO

Títulos	Autorizada R\$			Realizada R\$	Diferenças R\$
	Créditos Orçamentários e Suplementares	Créditos Especiais e Extraordinários	Total		
13 SECRETARIA DE AGRICULTURA, ABASTEC., REC.HÍDRICOS E	4.824.800,00	0,00	4.824.800,00	4.775.856,80	48.943,20
13.03 DIRETORIA DE ABASTECIMENTO	31.800,00	0,00	31.800,00	31.367,60	432,40
1303.17 Saneamento	31.800,00	0,00	31.800,00	31.367,60	432,40
1303.17.511 Saneamento Básico Rural	31.800,00	0,00	31.800,00	31.367,60	432,40
13.03.17.511.0411 GESTÃO DAS ATIVIDADES DA SECRETARIA MUNICIPAL DE A	31.800,00	0,00	31.800,00	31.367,60	432,40
13.03.17.511.0411.1.915 CONSTRUÇÃO DE CISTERNAS E ABERTURA DE POÇOS ARTESIANOS	31.800,00	0,00	31.800,00	31.367,60	432,40
4.4.90.00.00.00.00.00.001300 Aplicações Diretas	31.800,00	0,00	31.800,00	31.367,60	432,40
4.4.90.51.00.00.00.00.001300 Obras e Instalações	31.800,00	0,00	31.800,00	31.367,60	432,40
15 SEC EDUCAÇÃO, CULTURA, ESPORTES, LAZER -Prefeitura	229.200,00	0,00	229.200,00	195.242,70	33.957,30
15.01 GABINETE DO SECRETÁRIO	72.600,00	0,00	72.600,00	49.743,79	22.856,21
1501.13 Cultura	72.600,00	0,00	72.600,00	49.743,79	22.856,21
1501.13.122 Administração Geral	72.600,00	0,00	72.600,00	49.743,79	22.856,21
15.01.13.122.0409 GESTÃO DAS ATIVIDADES DA SECRETARIA MUNICIPAL DE E	72.600,00	0,00	72.600,00	49.743,79	22.856,21
15.01.13.122.0409.2.140 MANUTENÇÃO DA SECRETARIA DE CULTURA, ESPORTE E JUVENTUDE	72.600,00	0,00	72.600,00	49.743,79	22.856,21
3.3.90.00.00.00.00.00.001300 Aplicações Diretas	72.600,00	0,00	72.600,00	49.743,79	22.856,21
3.3.90.14.00.00.00.00.001300 Diárias - Civil	5.000,00	0,00	5.000,00	1.065,00	3.935,00
3.3.90.30.00.00.00.00.001300 Material de Consumo	18.000,00	0,00	18.000,00	17.100,00	900,00
3.3.90.36.00.00.00.00.001300 Outros Serviços de Terceiros - Pessoa Física	29.600,00	0,00	29.600,00	26.000,00	3.600,00
3.3.90.39.00.00.00.00.001300 Outros Serviços de Terceiros - Pessoa Jurídica	20.000,00	0,00	20.000,00	5.578,79	14.421,21
15.02 DIRETORIA DE GESTÃO EDUCACIONAL	1.000,00	0,00	1.000,00	98,91	901,09
1502.13 Cultura	1.000,00	0,00	1.000,00	98,91	901,09
1502.13.392 Difusão Cultural	1.000,00	0,00	1.000,00	98,91	901,09
15.02.13.392.0409 GESTÃO DAS ATIVIDADES DA SECRETARIA MUNICIPAL DE E	1.000,00	0,00	1.000,00	98,91	901,09
15.02.13.392.0409.2.142 MANUTENÇÃO DA BIBLIOTECA MUNICIPAL	1.000,00	0,00	1.000,00	98,91	901,09
3.3.90.00.00.00.00.00.001300 Aplicações Diretas	1.000,00	0,00	1.000,00	98,91	901,09
3.3.90.39.00.00.00.00.001300 Outros Serviços de Terceiros - Pessoa Jurídica	1.000,00	0,00	1.000,00	98,91	901,09



Entidade : PREFEITURA MUNICIPAL DE BOM CONSELHO

Títulos	Autorizada R\$			Realizada R\$	Diferenças R\$
	Créditos Orçamentários e Suplementares	Créditos Especiais e Extraordinários	Total		
15 SEC EDUCAÇÃO, CULTURA, ESPORTES, LAZER -Prefeitura	229.200,00	0,00	229.200,00	195.242,70	33.957,30
15.03 DIRETORIA DE CULTURA	149.600,00	0,00	149.600,00	142.350,00	7.250,00
1503.13 Cultura	149.600,00	0,00	149.600,00	142.350,00	7.250,00
1503.13.392 Difusão Cultural	149.600,00	0,00	149.600,00	142.350,00	7.250,00
15.03.13.392.0409 GESTÃO DAS ATIVIDADES DA SECRETARIA MUNICIPAL DE E	149.600,00	0,00	149.600,00	142.350,00	7.250,00
15.03.13.392.0409.2.143 APOIO E REALIZAÇÃO DE EVENTOS FESTIVOS E CULTURAIS	149.600,00	0,00	149.600,00	142.350,00	7.250,00
3.3.90.00.00.00.00.00.001300 Aplicações Diretas	149.600,00	0,00	149.600,00	142.350,00	7.250,00
3.3.90.36.00.00.00.00.001300 Outros Serviços de Terceiros - Pessoa Física	44.600,00	0,00	44.600,00	44.550,00	50,00
3.3.90.39.00.00.00.00.001300 Outros Serviços de Terceiros - Pessoa Jurídica	105.000,00	0,00	105.000,00	97.800,00	7.200,00
15.04 DIRETORIA DE ESPORTES, TURISMO E LAZER	6.000,00	0,00	6.000,00	3.050,00	2.950,00
1504.27 Desporto e Lazer	6.000,00	0,00	6.000,00	3.050,00	2.950,00
1504.27.812 Desporto Comunitário	6.000,00	0,00	6.000,00	3.050,00	2.950,00
15.04.27.812.0409 GESTÃO DAS ATIVIDADES DA SECRETARIA MUNICIPAL DE E	6.000,00	0,00	6.000,00	3.050,00	2.950,00
15.04.27.812.0409.2.144 APOIO AO DESPORTO AMADOR	6.000,00	0,00	6.000,00	3.050,00	2.950,00
3.3.90.00.00.00.00.00.001300 Aplicações Diretas	6.000,00	0,00	6.000,00	3.050,00	2.950,00
3.3.90.36.00.00.00.00.001300 Outros Serviços de Terceiros - Pessoa Física	6.000,00	0,00	6.000,00	3.050,00	2.950,00
Total por Entidade:	28.123.100,00	367.211,89	28.490.311,89	27.490.062,51	1.000.249,38
Total Geral:	28.123.100,00	367.211,89	28.490.311,89	27.490.062,51	1.000.249,38

Bom Conselho, 20/03/2021

Dannilo Cavalcante Vieira  
Prefeito

Jociéder Araújo Mineiro  
CRC PE - 027671/O-4

