

Entidade : FUNDO MUNICIPAL DE SAUDE DE BOM CONSELHO

| Títulos | Autorizada R\$ | | | Realizada R\$ | Diferenças R\$ |
|-----------------------------------------------------------------------------------------|----------------------------------------|--------------------------------------|---------------|---------------|----------------|
| | Créditos Orçamentários e Suplementares | Créditos Especiais e Extraordinários | Total | | |
| 14 ENTIDADES SUPERVISIONADAS | 31.131.500,00 | 5.766.800,00 | 36.898.300,00 | 34.495.575,89 | 2.402.724,11 |
| 14.03 FMS - FUNDO MUNICIPAL DE SAÚDE | 31.131.500,00 | 5.766.800,00 | 36.898.300,00 | 34.495.575,89 | 2.402.724,11 |
| 1403.10 Saúde | 31.051.500,00 | 5.766.800,00 | 36.818.300,00 | 34.417.571,99 | 2.400.728,01 |
| 1403.10.122 Administração Geral | 319.500,00 | 5.766.800,00 | 6.086.300,00 | 5.726.887,87 | 359.412,13 |
| 14.03.10.122.1005 GESTÃO ADMINISTRATIVA DA SAÚDE E QUALIFICAÇÃO DA G | 3.624.500,00 | 0,00 | 3.624.500,00 | 3.520.561,49 | 103.938,51 |
| 14.03.10.122.1005.1.303 AQUISIÇÃO DE VEÍCULOS, MÁQUINAS, MÓVEIS E EQUIPAMENTOS PARA A S | 42.000,00 | 0,00 | 42.000,00 | 41.600,00 | 400,00 |
| 4.4.90.00.00.00.00.001800 Aplicações Diretas | 42.000,00 | 0,00 | 42.000,00 | 41.600,00 | 400,00 |
| 4.4.90.52.00.00.00.001800 Equipamentos e Material Permanente | 42.000,00 | 0,00 | 42.000,00 | 41.600,00 | 400,00 |
| 14.03.10.122.1005.2.301 GESTÃO ADMINISTRATIVA DO FUNDO MUNICIPAL DE SAÚDE E QUALIFICAÇ | 3.582.500,00 | 0,00 | 3.582.500,00 | 3.478.961,49 | 103.538,51 |
| 3.1.90.00.00.00.00.001800 Aplicações Diretas | 1.359.500,00 | 0,00 | 1.359.500,00 | 1.329.718,96 | 29.781,04 |
| 3.1.90.04.00.00.00.001800 Contratação por Tempo Determinado | 740.000,00 | 0,00 | 740.000,00 | 737.782,00 | 2.218,00 |
| 3.1.90.11.00.00.00.001800 Vencimentos e Vantagens Fixas - Pessoal Civil | 354.500,00 | 0,00 | 354.500,00 | 343.852,47 | 10.647,53 |
| 3.1.90.13.00.00.00.001800 Obrigações Patronais | 250.000,00 | 0,00 | 250.000,00 | 248.084,49 | 1.915,51 |
| 3.1.90.92.00.00.00.001800 Despesas de Exercícios Anteriores | 5.000,00 | 0,00 | 5.000,00 | 0,00 | 5.000,00 |
| 3.1.90.94.00.00.00.001800 Indenizações Restituições Trabalhistas | 5.000,00 | 0,00 | 5.000,00 | 0,00 | 5.000,00 |
| 3.1.90.96.00.00.00.001800 Ressarcimento de Despesas de Pessoal Requisitado | 5.000,00 | 0,00 | 5.000,00 | 0,00 | 5.000,00 |
| 3.1.91.00.00.00.00.001800 Aplicação Direta Decorrente Operação entre Órgãos | 1.804.000,00 | 0,00 | 1.804.000,00 | 1.800.864,14 | 3.135,86 |
| 3.1.91.13.00.00.00.001800 Contribuições Patronais | 1.804.000,00 | 0,00 | 1.804.000,00 | 1.800.864,14 | 3.135,86 |
| 3.3.90.00.00.00.00.001800 Aplicações Diretas | 416.500,00 | 0,00 | 416.500,00 | 348.378,39 | 68.121,61 |
| 3.3.90.00.00.00.00.004600 Aplicações Diretas | 2.500,00 | 0,00 | 2.500,00 | 0,00 | 2.500,00 |
| 3.3.90.14.00.00.00.001800 Diárias - Civil | 135.000,00 | 0,00 | 135.000,00 | 127.957,00 | 7.043,00 |
| 3.3.90.14.00.00.00.004600 Diárias - Civil | 500,00 | 0,00 | 500,00 | 0,00 | 500,00 |
| 3.3.90.30.00.00.00.001800 Material de Consumo | 31.000,00 | 0,00 | 31.000,00 | 26.490,02 | 4.509,98 |
| 3.3.90.35.00.00.00.001800 Serviços de Consultoria | 52.500,00 | 0,00 | 52.500,00 | 35.750,00 | 16.750,00 |
| 3.3.90.36.00.00.00.001800 Outros Serviços de Terceiros - Pessoa Física | 26.000,00 | 0,00 | 26.000,00 | 25.220,00 | 780,00 |
| 3.3.90.36.00.00.00.004600 Outros Serviços de Terceiros - Pessoa Física | 1.000,00 | 0,00 | 1.000,00 | 0,00 | 1.000,00 |
| 3.3.90.39.00.00.00.001800 Outros Serviços de Terceiros - Pessoa Jurídica | 170.000,00 | 0,00 | 170.000,00 | 132.961,37 | 37.038,63 |
| 3.3.90.47.00.00.00.001800 Obrigações Tributárias e Contributivas | 1.000,00 | 0,00 | 1.000,00 | 0,00 | 1.000,00 |
| 3.3.90.92.00.00.00.001800 Despesas de Exercícios Anteriores | 1.000,00 | 0,00 | 1.000,00 | 0,00 | 1.000,00 |
| 3.3.90.92.00.00.00.004600 Despesas de Exercícios Anteriores | 1.000,00 | 0,00 | 1.000,00 | 0,00 | 1.000,00 |
| 14.03.10.122.1006 CONSELHO MUNICIPAL DE SAÚDE | 29.000,00 | 0,00 | 29.000,00 | 11.638,21 | 17.361,79 |
| 14.03.10.122.1006.2.302 MANUTENÇÃO DAS ATIVIDADES DO CONSELHO MUNICIPAL DE SAÚDE, INC | 29.000,00 | 0,00 | 29.000,00 | 11.638,21 | 17.361,79 |
| 3.3.90.00.00.00.00.001800 Aplicações Diretas | 25.500,00 | 0,00 | 25.500,00 | 11.518,41 | 13.981,59 |



Documento Assinado Digitalmente por: DANNILLO CAVALCANTE VEIRA, JOCEIDER ARAUJO MINEIRO
 Acesso em: https://www.gov.br/pp/validarDoc?cam=Código do documento: db1cd744-b7140c-a01e-bb43171488

Entidade : FUNDO MUNICIPAL DE SAUDE DE BOM CONSELHO

| Títulos | Autorizada R\$ | | | Realizada R\$ | Diferenças R\$ |
|---------------------------------------------------------------------------------------|----------------------------------------|--------------------------------------|---------------|---------------|----------------|
| | Créditos Orçamentários e Suplementares | Créditos Especiais e Extraordinários | Total | | |
| 14 ENTIDADES SUPERVISIONADAS | 31.131.500,00 | 5.766.800,00 | 36.898.300,00 | 34.495.575,89 | 2.402.724,11 |
| 14.03 FMS - FUNDO MUNICIPAL DE SAÚDE | 31.131.500,00 | 5.766.800,00 | 36.898.300,00 | 34.495.575,89 | 2.402.724,11 |
| 1403.10 Saúde | 31.051.500,00 | 5.766.800,00 | 36.818.300,00 | 34.417.571,99 | 2.400.728,01 |
| 1403.10.122 Administração Geral | 319.500,00 | 5.766.800,00 | 6.086.300,00 | 5.726.887,87 | 359.412,13 |
| 14.03.10.122.1006 CONSELHO MUNICIPAL DE SAÚDE | 29.000,00 | 0,00 | 29.000,00 | 11.638,21 | 17.361,79 |
| 14.03.10.122.1006.2.302 MANUTENÇÃO DAS ATIVIDADES DO CONSELHO MUNICIPAL DE SAÚDE, INC | 29.000,00 | 0,00 | 29.000,00 | 11.638,21 | 17.361,79 |
| 3.3.90.00.00.00.00.006000 Aplicações Diretas | 3.500,00 | 0,00 | 3.500,00 | 119,80 | 3.380,20 |
| 3.3.90.14.00.00.00.001800 Diárias - Civil | 500,00 | 0,00 | 500,00 | 0,00 | 500,00 |
| 3.3.90.14.00.00.00.006000 Diárias - Civil | 500,00 | 0,00 | 500,00 | 0,00 | 500,00 |
| 3.3.90.30.00.00.00.001800 Material de Consumo | 5.000,00 | 0,00 | 5.000,00 | 0,00 | 5.000,00 |
| 3.3.90.36.00.00.00.001800 Outros Serviços de Terceiros - Pessoa Física | 8.000,00 | 0,00 | 8.000,00 | 7.800,00 | 200,00 |
| 3.3.90.39.00.00.00.001800 Outros Serviços de Terceiros - Pessoa Jurídica | 10.000,00 | 0,00 | 10.000,00 | 3.718,41 | 6.281,59 |
| 3.3.90.39.00.00.00.006000 Outros Serviços de Terceiros - Pessoa Jurídica | 3.000,00 | 0,00 | 3.000,00 | 119,80 | 2.880,20 |
| 3.3.90.47.00.00.00.001800 Obrigações Tributárias e Contributivas | 2.000,00 | 0,00 | 2.000,00 | 0,00 | 2.000,00 |
| 14.03.10.122.1008 CASA DE APOIO | 63.000,00 | 0,00 | 63.000,00 | 39.765,07 | 23.234,93 |
| 14.03.10.122.1008.2.940 MANUTENÇÃO DA CASA DE APOIO | 63.000,00 | 0,00 | 63.000,00 | 39.765,07 | 23.234,93 |
| 3.1.90.00.00.00.00.001800 Aplicações Diretas | 2.000,00 | 0,00 | 2.000,00 | 0,00 | 2.000,00 |
| 3.1.90.94.00.00.00.001800 Indenizações Restituições Trabalhistas | 1.000,00 | 0,00 | 1.000,00 | 0,00 | 1.000,00 |
| 3.1.90.96.00.00.00.001800 Ressarcimento de Despesas de Pessoal Requisitado | 1.000,00 | 0,00 | 1.000,00 | 0,00 | 1.000,00 |
| 3.1.91.00.00.00.00.001800 Aplicação Direta Decorrente Operação entre Órgãos | 2.000,00 | 0,00 | 2.000,00 | 0,00 | 2.000,00 |
| 3.1.91.13.00.00.00.001800 Contribuições Patronais | 2.000,00 | 0,00 | 2.000,00 | 0,00 | 2.000,00 |
| 3.3.90.00.00.00.00.001800 Aplicações Diretas | 59.000,00 | 0,00 | 59.000,00 | 39.765,07 | 19.234,93 |
| 3.3.90.30.00.00.00.001800 Material de Consumo | 3.000,00 | 0,00 | 3.000,00 | 0,00 | 3.000,00 |
| 3.3.90.36.00.00.00.001800 Outros Serviços de Terceiros - Pessoa Física | 33.000,00 | 0,00 | 33.000,00 | 30.800,00 | 2.200,00 |
| 3.3.90.39.00.00.00.001800 Outros Serviços de Terceiros - Pessoa Jurídica | 19.000,00 | 0,00 | 19.000,00 | 8.965,07 | 10.034,93 |
| 3.3.90.47.00.00.00.001800 Obrigações Tributárias e Contributivas | 2.000,00 | 0,00 | 2.000,00 | 0,00 | 2.000,00 |
| 3.3.90.92.00.00.00.001800 Despesas de Exercícios Anteriores | 2.000,00 | 0,00 | 2.000,00 | 0,00 | 2.000,00 |
| 14.03.10.122.1010 ENFRENTAMENTO DE PANDEMIAS E/OU EPIDEMIAS | -3.397.000,00 | 5.766.800,00 | 2.369.800,00 | 2.154.923,10 | 214.876,90 |
| 14.03.10.122.1010.1.930 Enfrentamento da emergência COVID-19 - Investimento SUS | 0,00 | 496.000,00 | 496.000,00 | 405.495,38 | 90.504,62 |
| 4.4.90.00.00.00.00.005200 Aplicações Diretas | 0,00 | 200.000,00 | 200.000,00 | 116.809,00 | 83.191,00 |
| 4.4.90.00.00.00.00.005300 Aplicações Diretas | 0,00 | 56.000,00 | 56.000,00 | 55.800,00 | 200,00 |
| 4.4.90.00.00.00.00.005500 Aplicações Diretas | 0,00 | 240.000,00 | 240.000,00 | 232.986,38 | 7.013,62 |
| 4.4.90.52.00.00.00.005200 Equipamentos e Material Permanente | 0,00 | 200.000,00 | 200.000,00 | 116.809,00 | 83.191,00 |



Entidade : FUNDO MUNICIPAL DE SAUDE DE BOM CONSELHO

| Títulos | Autorizada R\$ | | | Realizada R\$ | Diferenças R\$ |
|----------------------------------------------------------------------------------------|----------------------------------------|--------------------------------------|---------------|---------------|----------------|
| | Créditos Orçamentários e Suplementares | Créditos Especiais e Extraordinários | Total | | |
| 14 ENTIDADES SUPERVISIONADAS | 31.131.500,00 | 5.766.800,00 | 36.898.300,00 | 34.495.575,89 | 2.402.724,11 |
| 14.03 FMS - FUNDO MUNICIPAL DE SAÚDE | 31.131.500,00 | 5.766.800,00 | 36.898.300,00 | 34.495.575,89 | 2.402.724,11 |
| 1403.10 Saúde | 31.051.500,00 | 5.766.800,00 | 36.818.300,00 | 34.417.571,99 | 2.400.728,01 |
| 1403.10.122 Administração Geral | 319.500,00 | 5.766.800,00 | 6.086.300,00 | 5.726.887,87 | 359.412,13 |
| 14.03.10.122.1010 ENFRENTAMENTO DE PANDEMIAS E/OU EPIDEMIAS | -3.397.000,00 | 5.766.800,00 | 2.369.800,00 | 2.154.923,10 | 214.876,90 |
| 14.03.10.122.1010.1.930 Enfrentamento da emergência COVID-19 - Investimento SUS | 0,00 | 496.000,00 | 496.000,00 | 405.495,38 | 90.504,62 |
| 4.4.90.52.00.00.00.005300 Equipamentos e Material Permanente | 0,00 | 56.000,00 | 56.000,00 | 55.800,00 | 200,00 |
| 4.4.90.52.00.00.00.005500 Equipamentos e Material Permanente | 0,00 | 240.000,00 | 240.000,00 | 232.886,38 | 7.113,62 |
| 14.03.10.122.1010.2.945 Enfrentamento da emergência COVID-19 - Investimento SUS | -3.397.000,00 | 5.270.800,00 | 1.873.800,00 | 1.749.427,72 | 124.372,28 |
| 3.1.90.00.00.00.00.005700 Aplicações Diretas | -2.040.000,00 | 2.250.000,00 | 210.000,00 | 198.312,51 | 11.687,49 |
| 3.1.90.11.00.00.00.005700 Vencimentos e Vantagens Fixas - Pessoal Civil | -1.793.000,00 | 2.000.000,00 | 207.000,00 | 198.312,51 | 8.687,49 |
| 3.1.90.13.00.00.00.005700 Obrigações Patronais | -247.000,00 | 250.000,00 | 3.000,00 | 0,00 | 3.000,00 |
| 3.1.91.00.00.00.00.005700 Aplicação Direta Decorrente Operação entre Órgãos | -240.000,00 | 250.000,00 | 10.000,00 | 0,00 | 10.000,00 |
| 3.1.91.13.00.00.00.005700 Contribuições Patronais | -240.000,00 | 250.000,00 | 10.000,00 | 0,00 | 10.000,00 |
| 3.3.90.00.00.00.00.005200 Aplicações Diretas | -90.000,00 | 300.000,00 | 210.000,00 | 191.791,73 | 18.208,27 |
| 3.3.90.00.00.00.00.005300 Aplicações Diretas | 0,00 | 38.500,00 | 38.500,00 | 37.963,30 | 536,70 |
| 3.3.90.00.00.00.00.005400 Aplicações Diretas | -1.176.000,00 | 1.700.000,00 | 524.000,00 | 440.859,18 | 83.140,82 |
| 3.3.90.00.00.00.00.005700 Aplicações Diretas | 149.000,00 | 732.300,00 | 881.300,00 | 880.501,00 | 799,00 |
| 3.3.90.30.00.00.00.005200 Material de Consumo | 0,00 | 200.000,00 | 200.000,00 | 191.791,73 | 8.208,27 |
| 3.3.90.30.00.00.00.005300 Material de Consumo | 0,00 | 38.000,00 | 38.000,00 | 37.755,30 | 244,70 |
| 3.3.90.30.00.00.00.005400 Material de Consumo | -1.176.000,00 | 1.700.000,00 | 524.000,00 | 440.859,18 | 83.140,82 |
| 3.3.90.36.00.00.00.005200 Outros Serviços de Terceiros - Pessoa Física | -90.000,00 | 100.000,00 | 10.000,00 | 0,00 | 10.000,00 |
| 3.3.90.39.00.00.00.005300 Outros Serviços de Terceiros - Pessoa Jurídica | 0,00 | 500,00 | 500,00 | 208,00 | 292,00 |
| 3.3.90.39.00.00.00.005700 Outros Serviços de Terceiros - Pessoa Jurídica | 149.000,00 | 732.300,00 | 881.300,00 | 880.501,00 | 799,00 |
| 1403.10.301 Atenção Básica | 12.698.300,00 | 0,00 | 12.698.300,00 | 11.917.985,64 | 780.314,36 |
| 14.03.10.301.1001 ATENÇÃO BÁSICA A SAÚDE DA POPULAÇÃO | 12.698.300,00 | 0,00 | 12.698.300,00 | 11.917.985,64 | 780.314,36 |
| 14.03.10.301.1001.1.305 AQUISIÇÃO DE VEÍCULOS, MÁQUINAS, MÓVEIS E EQUIPAMENTOS PARA AT | 282.000,00 | 0,00 | 282.000,00 | 281.347,17 | 652,83 |
| 4.4.90.00.00.00.00.004100 Aplicações Diretas | 157.000,00 | 0,00 | 157.000,00 | 156.747,17 | 252,83 |
| 4.4.90.00.00.00.00.004500 Aplicações Diretas | 125.000,00 | 0,00 | 125.000,00 | 124.600,00 | 400,00 |
| 4.4.90.52.00.00.00.004100 Equipamentos e Material Permanente | 157.000,00 | 0,00 | 157.000,00 | 156.747,17 | 252,83 |
| 4.4.90.52.00.00.00.004500 Equipamentos e Material Permanente | 125.000,00 | 0,00 | 125.000,00 | 124.600,00 | 400,00 |



Entidade : FUNDO MUNICIPAL DE SAUDE DE BOM CONSELHO

| Títulos | Autorizada R\$ | | | Realizada R\$ | Diferenças R\$ |
|--------------------------------------------------------------------------------|----------------------------------------|--------------------------------------|---------------|---------------|----------------|
| | Créditos Orçamentários e Suplementares | Créditos Especiais e Extraordinários | Total | | |
| 14 ENTIDADES SUPERVISIONADAS | 31.131.500,00 | 5.766.800,00 | 36.898.300,00 | 34.495.575,89 | 2.402.724,11 |
| 14.03 FMS - FUNDO MUNICIPAL DE SAÚDE | 31.131.500,00 | 5.766.800,00 | 36.898.300,00 | 34.495.575,89 | 2.402.724,11 |
| 1403.10 Saúde | 31.051.500,00 | 5.766.800,00 | 36.818.300,00 | 34.417.571,99 | 2.400.728,01 |
| 1403.10.301 Atenção Básica | 12.698.300,00 | 0,00 | 12.698.300,00 | 11.917.985,64 | 780.314,36 |
| 14.03.10.301.1001 ATENÇÃO BÁSICA A SAÚDE DA POPULAÇÃO | 12.698.300,00 | 0,00 | 12.698.300,00 | 11.917.985,64 | 780.314,36 |
| 14.03.10.301.1001.1.306 EXECUÇÃO DE OBRAS PARA A ATENÇÃO BÁSICA | 294.300,00 | 0,00 | 294.300,00 | 282.307,14 | 11.992,86 |
| 4.4.90.00.00.00.00.00.001800 Aplicações Diretas | 59.300,00 | 0,00 | 59.300,00 | 53.183,12 | 6.116,88 |
| 4.4.90.00.00.00.00.00.004100 Aplicações Diretas | 230.000,00 | 0,00 | 230.000,00 | 226.066,74 | 3.933,26 |
| 4.4.90.00.00.00.00.00.004500 Aplicações Diretas | 5.000,00 | 0,00 | 5.000,00 | 3.057,28 | 1.942,72 |
| 4.4.90.51.00.00.00.00.001800 Obras e Instalações | 59.300,00 | 0,00 | 59.300,00 | 53.183,12 | 6.116,88 |
| 4.4.90.51.00.00.00.00.004100 Obras e Instalações | 230.000,00 | 0,00 | 230.000,00 | 226.066,74 | 3.933,26 |
| 4.4.90.51.00.00.00.00.004500 Obras e Instalações | 5.000,00 | 0,00 | 5.000,00 | 3.057,28 | 1.942,72 |
| 14.03.10.301.1001.2.306 MANUTENÇÃO DAS AÇÕES DE ATENÇÃO BÁSICA A SAÚDE | 11.637.000,00 | 0,00 | 11.637.000,00 | 11.017.679,10 | 619.320,90 |
| 3.1.90.00.00.00.00.00.001800 Aplicações Diretas | 2.514.000,00 | 0,00 | 2.514.000,00 | 2.506.410,14 | 7.589,86 |
| 3.1.90.00.00.00.00.00.004100 Aplicações Diretas | 2.339.000,00 | 0,00 | 2.339.000,00 | 1.879.225,46 | 459.774,54 |
| 3.1.90.04.00.00.00.00.001800 Contratação por Tempo Determinado | 276.000,00 | 0,00 | 276.000,00 | 273.394,86 | 2.605,14 |
| 3.1.90.04.00.00.00.00.004100 Contratação por Tempo Determinado | 1.543.000,00 | 0,00 | 1.543.000,00 | 1.134.910,62 | 408.089,38 |
| 3.1.90.11.00.00.00.00.001800 Vencimentos e Vantagens Fixas - Pessoal Civil | 1.960.000,00 | 0,00 | 1.960.000,00 | 1.959.099,51 | 900,49 |
| 3.1.90.11.00.00.00.00.004100 Vencimentos e Vantagens Fixas - Pessoal Civil | 791.000,00 | 0,00 | 791.000,00 | 744.314,84 | 46.685,16 |
| 3.1.90.13.00.00.00.00.001800 Obrigações Patronais | 274.000,00 | 0,00 | 274.000,00 | 273.915,77 | 84,23 |
| 3.1.90.92.00.00.00.00.001800 Despesas de Exercícios Anteriores | 2.000,00 | 0,00 | 2.000,00 | 0,00 | 2.000,00 |
| 3.1.90.92.00.00.00.00.004100 Despesas de Exercícios Anteriores | 4.000,00 | 0,00 | 4.000,00 | 0,00 | 4.000,00 |
| 3.1.90.94.00.00.00.00.001800 Indenizações Restituições Trabalhistas | 2.000,00 | 0,00 | 2.000,00 | 0,00 | 2.000,00 |
| 3.1.90.94.00.00.00.00.004100 Indenizações Restituições Trabalhistas | 1.000,00 | 0,00 | 1.000,00 | 0,00 | 1.000,00 |
| 3.1.91.00.00.00.00.00.001800 Aplicação Direta Decorrente Operação entre Órgãos | 1.070.000,00 | 0,00 | 1.070.000,00 | 1.050.987,62 | 19.012,38 |
| 3.1.91.00.00.00.00.00.004100 Aplicação Direta Decorrente Operação entre Órgãos | 5.000,00 | 0,00 | 5.000,00 | 0,00 | 5.000,00 |
| 3.1.91.13.00.00.00.00.001800 Contribuições Patronais | 1.070.000,00 | 0,00 | 1.070.000,00 | 1.050.987,62 | 19.012,38 |
| 3.1.91.13.00.00.00.00.004100 Contribuições Patronais | 5.000,00 | 0,00 | 5.000,00 | 0,00 | 5.000,00 |
| 3.3.90.00.00.00.00.00.001800 Aplicações Diretas | 493.000,00 | 0,00 | 493.000,00 | 407.452,46 | 85.547,54 |
| 3.3.90.00.00.00.00.00.004100 Aplicações Diretas | 5.205.000,00 | 0,00 | 5.205.000,00 | 5.173.385,98 | 31.614,02 |
| 3.3.90.00.00.00.00.00.004600 Aplicações Diretas | 7.000,00 | 0,00 | 7.000,00 | 0,00 | 7.000,00 |
| 3.3.90.14.00.00.00.00.001800 Diárias - Civil | 3.000,00 | 0,00 | 3.000,00 | 0,00 | 3.000,00 |
| 3.3.90.14.00.00.00.00.004100 Diárias - Civil | 30.000,00 | 0,00 | 30.000,00 | 21.257,00 | 8.743,00 |
| 3.3.90.30.00.00.00.00.001800 Material de Consumo | 130.000,00 | 0,00 | 130.000,00 | 63.868,94 | 66.131,06 |

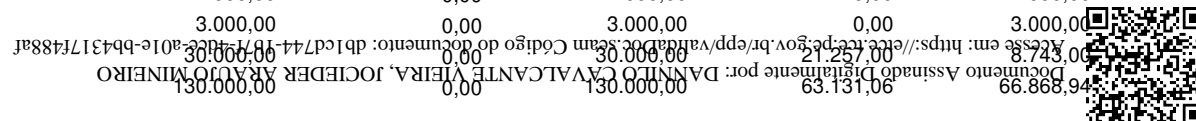

Entidade : FUNDO MUNICIPAL DE SAUDE DE BOM CONSELHO

| Títulos | Autorizada R\$ | | | Realizada R\$ | Diferenças R\$ |
|-----------------------------------------------------------------------------|----------------------------------------|--------------------------------------|---------------|---------------|----------------|
| | Créditos Orçamentários e Suplementares | Créditos Especiais e Extraordinários | Total | | |
| 14 ENTIDADES SUPERVISIONADAS | 31.131.500,00 | 5.766.800,00 | 36.898.300,00 | 34.495.575,89 | 2.402.724,11 |
| 14.03 FMS - FUNDO MUNICIPAL DE SAÚDE | 31.131.500,00 | 5.766.800,00 | 36.898.300,00 | 34.495.575,89 | 2.402.724,11 |
| 1403.10 Saúde | 31.051.500,00 | 5.766.800,00 | 36.818.300,00 | 34.417.571,99 | 2.400.728,01 |
| 1403.10.301 Atenção Básica | 12.698.300,00 | 0,00 | 12.698.300,00 | 11.917.985,64 | 780.314,36 |
| 14.03.10.301.1001 ATENÇÃO BÁSICA A SAÚDE DA POPULAÇÃO | 12.698.300,00 | 0,00 | 12.698.300,00 | 11.917.985,64 | 780.314,36 |
| 14.03.10.301.1001.2.306 MANUTENÇÃO DAS AÇÕES DE ATENÇÃO BÁSICA A SAÚDE | 11.637.000,00 | 0,00 | 11.637.000,00 | 11.017.679,10 | 619.320,90 |
| 3.3.90.30.00.00.00.004100 Material de Consumo | 1.692.000,00 | 0,00 | 1.692.000,00 | 1.687.185,55 | 4.814,45 |
| 3.3.90.30.00.00.00.004600 Material de Consumo | 7.000,00 | 0,00 | 7.000,00 | 0,00 | 7.000,00 |
| 3.3.90.32.00.00.00.001800 Material, Bem ou Serviço p/ Distribuição Gratuita | 1.000,00 | 0,00 | 1.000,00 | 0,00 | 1.000,00 |
| 3.3.90.32.00.00.00.004100 Material, Bem ou Serviço p/ Distribuição Gratuita | 3.000,00 | 0,00 | 3.000,00 | 0,00 | 3.000,00 |
| 3.3.90.34.00.00.00.001800 Outras Desp. Pessoal Decor. Cont. Terceirização | 1.000,00 | 0,00 | 1.000,00 | 0,00 | 1.000,00 |
| 3.3.90.34.00.00.00.004100 Outras Desp. Pessoal Decor. Cont. Terceirização | 7.000,00 | 0,00 | 7.000,00 | 0,00 | 7.000,00 |
| 3.3.90.36.00.00.00.001800 Outros Serviços de Terceiros - Pessoa Física | 135.000,00 | 0,00 | 135.000,00 | 132.200,00 | 2.800,00 |
| 3.3.90.36.00.00.00.004100 Outros Serviços de Terceiros - Pessoa Física | 135.000,00 | 0,00 | 135.000,00 | 133.703,76 | 1.296,24 |
| 3.3.90.39.00.00.00.001800 Outros Serviços de Terceiros - Pessoa Jurídica | 126.000,00 | 0,00 | 126.000,00 | 121.413,54 | 4.586,46 |
| 3.3.90.39.00.00.00.004100 Outros Serviços de Terceiros - Pessoa Jurídica | 3.337.000,00 | 0,00 | 3.337.000,00 | 3.331.239,67 | 5.760,33 |
| 3.3.90.47.00.00.00.001800 Obrigações Tributárias e Contributivas | 2.000,00 | 0,00 | 2.000,00 | 0,00 | 2.000,00 |
| 3.3.90.47.00.00.00.004100 Obrigações Tributárias e Contributivas | 1.000,00 | 0,00 | 1.000,00 | 0,00 | 1.000,00 |
| 3.3.90.48.00.00.00.001800 Outros Auxílios Financeiros a Pessoas Físicas | 95.000,00 | 0,00 | 95.000,00 | 90.707,86 | 4.292,14 |
| 3.3.93.00.00.00.00.001800 Aplicação Direta Decorrente de Operação de Órgãos | 2.000,00 | 0,00 | 2.000,00 | 217,44 | 1.782,56 |
| 3.3.93.00.00.00.00.004100 Aplicação Direta Decorrente de Operação de Órgãos | 2.000,00 | 0,00 | 2.000,00 | 0,00 | 2.000,00 |
| 3.3.93.39.00.00.00.001800 Outros Serviços de Terceiros - Pessoa Jurídica | 2.000,00 | 0,00 | 2.000,00 | 217,44 | 1.782,56 |
| 3.3.93.39.00.00.00.004100 Outros Serviços de Terceiros - Pessoa Jurídica | 2.000,00 | 0,00 | 2.000,00 | 0,00 | 2.000,00 |
| 14.03.10.301.1001.2.911 MANUTENÇÃO DO PROGRAMA DE SAÚDE BUCAL | 456.000,00 | 0,00 | 456.000,00 | 336.652,23 | 119.347,77 |
| 3.1.90.00.00.00.00.001800 Aplicações Diretas | 84.500,00 | 0,00 | 84.500,00 | 47.169,91 | 37.330,09 |
| 3.1.90.00.00.00.00.004100 Aplicações Diretas | 309.500,00 | 0,00 | 309.500,00 | 251.298,57 | 58.201,43 |
| 3.1.90.04.00.00.00.001800 Contratação por Tempo Determinado | 10.000,00 | 0,00 | 10.000,00 | 0,00 | 10.000,00 |
| 3.1.90.04.00.00.00.004100 Contratação por Tempo Determinado | 30.000,00 | 0,00 | 30.000,00 | 0,00 | 30.000,00 |
| 3.1.90.11.00.00.00.001800 Vencimentos e Vantagens Fixas - Pessoal Civil | 52.500,00 | 0,00 | 52.500,00 | 47.169,91 | 5.330,09 |
| 3.1.90.11.00.00.00.004100 Vencimentos e Vantagens Fixas - Pessoal Civil | 252.500,00 | 0,00 | 252.500,00 | 251.298,57 | 1.201,43 |
| 3.1.90.13.00.00.00.001800 Obrigações Patronais | 20.000,00 | 0,00 | 20.000,00 | 0,00 | 20.000,00 |
| 3.1.90.13.00.00.00.004100 Obrigações Patronais | 27.000,00 | 0,00 | 27.000,00 | 0,00 | 27.000,00 |
| 3.1.90.94.00.00.00.001800 Indenizações Restituições Trabalhistas | 1.000,00 | 0,00 | 1.000,00 | 0,00 | 1.000,00 |
| 3.1.90.96.00.00.00.001800 Ressarcimento de Despesas de Pessoal Requisitado | 1.000,00 | 0,00 | 1.000,00 | 0,00 | 1.000,00 |

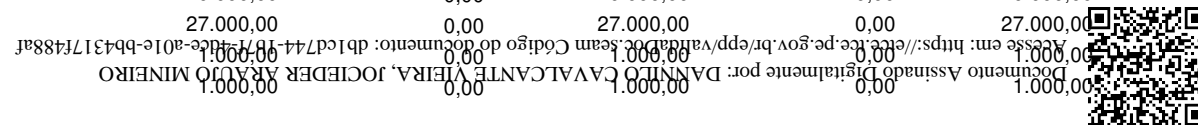

Entidade : FUNDO MUNICIPAL DE SAUDE DE BOM CONSELHO

| Títulos | Autorizada R\$ | | | Realizada R\$ | Diferenças R\$ |
|--------------------------------------------------------------------------------|----------------------------------------|--------------------------------------|---------------|---------------|----------------|
| | Créditos Orçamentários e Suplementares | Créditos Especiais e Extraordinários | Total | | |
| 14 ENTIDADES SUPERVISIONADAS | 31.131.500,00 | 5.766.800,00 | 36.898.300,00 | 34.495.575,89 | 2.402.724,11 |
| 14.03 FMS - FUNDO MUNICIPAL DE SAÚDE | 31.131.500,00 | 5.766.800,00 | 36.898.300,00 | 34.495.575,89 | 2.402.724,11 |
| 1403.10 Saúde | 31.051.500,00 | 5.766.800,00 | 36.818.300,00 | 34.417.571,99 | 2.400.728,01 |
| 1403.10.301 Atenção Básica | 12.698.300,00 | 0,00 | 12.698.300,00 | 11.917.985,64 | 780.314,36 |
| 14.03.10.301.1001 ATENÇÃO BÁSICA A SAÚDE DA POPULAÇÃO | 12.698.300,00 | 0,00 | 12.698.300,00 | 11.917.985,64 | 780.314,36 |
| 14.03.10.301.1001.2.911 MANUTENÇÃO DO PROGRAMA DE SAÚDE BUCAL | 456.000,00 | 0,00 | 456.000,00 | 336.652,23 | 119.347,77 |
| 3.1.91.00.00.00.00.00.001800 Aplicação Direta Decorrente Operação entre Órgãos | 40.000,00 | 0,00 | 40.000,00 | 38.183,75 | 1.816,25 |
| 3.1.91.00.00.00.00.00.004100 Aplicação Direta Decorrente Operação entre Órgãos | 20.000,00 | 0,00 | 20.000,00 | 0,00 | 20.000,00 |
| 3.1.91.13.00.00.00.00.001800 Contribuições Patronais | 40.000,00 | 0,00 | 40.000,00 | 38.183,75 | 1.816,25 |
| 3.1.91.13.00.00.00.00.004100 Contribuições Patronais | 20.000,00 | 0,00 | 20.000,00 | 0,00 | 20.000,00 |
| 3.3.90.00.00.00.00.00.001800 Aplicações Diretas | 2.000,00 | 0,00 | 2.000,00 | 0,00 | 2.000,00 |
| 3.3.90.30.00.00.00.00.001800 Material de Consumo | 2.000,00 | 0,00 | 2.000,00 | 0,00 | 2.000,00 |
| 14.03.10.301.1001.2.926 PROMOÇÃO DE AÇÕES DE PREVENÇÃO DA SAÚDE DA MULHER | 8.000,00 | 0,00 | 8.000,00 | 0,00 | 8.000,00 |
| 3.1.90.00.00.00.00.00.001800 Aplicações Diretas | 3.000,00 | 0,00 | 3.000,00 | 0,00 | 3.000,00 |
| 3.1.90.13.00.00.00.00.001800 Obrigações Patronais | 1.000,00 | 0,00 | 1.000,00 | 0,00 | 1.000,00 |
| 3.1.90.94.00.00.00.00.001800 Indenizações Restituições Trabalhistas | 1.000,00 | 0,00 | 1.000,00 | 0,00 | 1.000,00 |
| 3.1.90.96.00.00.00.00.001800 Ressarcimento de Despesas de Pessoal Requisitado | 1.000,00 | 0,00 | 1.000,00 | 0,00 | 1.000,00 |
| 3.1.91.00.00.00.00.00.001800 Aplicação Direta Decorrente Operação entre Órgãos | 1.000,00 | 0,00 | 1.000,00 | 0,00 | 1.000,00 |
| 3.1.91.13.00.00.00.00.001800 Contribuições Patronais | 1.000,00 | 0,00 | 1.000,00 | 0,00 | 1.000,00 |
| 3.3.90.00.00.00.00.00.001800 Aplicações Diretas | 4.000,00 | 0,00 | 4.000,00 | 0,00 | 4.000,00 |
| 3.3.90.30.00.00.00.00.001800 Material de Consumo | 1.000,00 | 0,00 | 1.000,00 | 0,00 | 1.000,00 |
| 3.3.90.32.00.00.00.00.001800 Material, Bem ou Serviço p/ Distribuição Gratuita | 1.000,00 | 0,00 | 1.000,00 | 0,00 | 1.000,00 |
| 3.3.90.36.00.00.00.00.001800 Outros Serviços de Terceiros - Pessoa Física | 1.000,00 | 0,00 | 1.000,00 | 0,00 | 1.000,00 |
| 3.3.90.47.00.00.00.00.001800 Obrigações Tributárias e Contributivas | 1.000,00 | 0,00 | 1.000,00 | 0,00 | 1.000,00 |
| 14.03.10.301.1001.2.927 PROMOÇÃO DE AÇÕES DE ATENDIMENTO A DOENÇAS CRÔNICAS | 6.000,00 | 0,00 | 6.000,00 | 0,00 | 6.000,00 |
| 3.1.90.00.00.00.00.00.001800 Aplicações Diretas | 3.000,00 | 0,00 | 3.000,00 | 0,00 | 3.000,00 |
| 3.1.90.13.00.00.00.00.001800 Obrigações Patronais | 1.000,00 | 0,00 | 1.000,00 | 0,00 | 1.000,00 |
| 3.1.90.94.00.00.00.00.001800 Indenizações Restituições Trabalhistas | 1.000,00 | 0,00 | 1.000,00 | 0,00 | 1.000,00 |
| 3.1.90.96.00.00.00.00.001800 Ressarcimento de Despesas de Pessoal Requisitado | 1.000,00 | 0,00 | 1.000,00 | 0,00 | 1.000,00 |
| 3.1.91.00.00.00.00.00.001800 Aplicação Direta Decorrente Operação entre Órgãos | 1.000,00 | 0,00 | 1.000,00 | 0,00 | 1.000,00 |
| 3.1.91.13.00.00.00.00.001800 Contribuições Patronais | 1.000,00 | 0,00 | 1.000,00 | 0,00 | 1.000,00 |
| 3.3.90.00.00.00.00.00.001800 Aplicações Diretas | 2.000,00 | 0,00 | 2.000,00 | 0,00 | 2.000,00 |
| 3.3.90.32.00.00.00.00.001800 Material, Bem ou Serviço p/ Distribuição Gratuita | 1.000,00 | 0,00 | 1.000,00 | 0,00 | 1.000,00 |

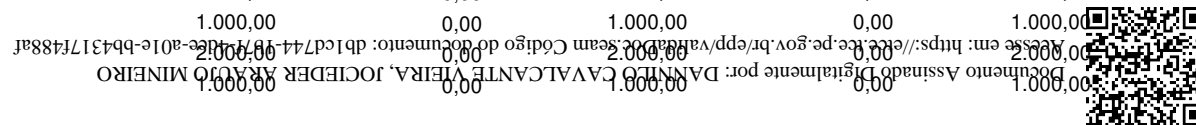

Entidade : FUNDO MUNICIPAL DE SAUDE DE BOM CONSELHO

| Títulos | Autorizada R\$ | | | Realizada R\$ | Diferenças R\$ |
|-------------------------------------------------------------------------------------|----------------------------------------|--------------------------------------|---------------|---------------|----------------|
| | Créditos Orçamentários e Suplementares | Créditos Especiais e Extraordinários | Total | | |
| 14 ENTIDADES SUPERVISIONADAS | 31.131.500,00 | 5.766.800,00 | 36.898.300,00 | 34.495.575,89 | 2.402.724,11 |
| 14.03 FMS - FUNDO MUNICIPAL DE SAÚDE | 31.131.500,00 | 5.766.800,00 | 36.898.300,00 | 34.495.575,89 | 2.402.724,11 |
| 1403.10 Saúde | 31.051.500,00 | 5.766.800,00 | 36.818.300,00 | 34.417.571,99 | 2.400.728,01 |
| 1403.10.301 Atenção Básica | 12.698.300,00 | 0,00 | 12.698.300,00 | 11.917.985,64 | 780.314,36 |
| 14.03.10.301.1001 ATENÇÃO BÁSICA A SAÚDE DA POPULAÇÃO | 12.698.300,00 | 0,00 | 12.698.300,00 | 11.917.985,64 | 780.314,36 |
| 14.03.10.301.1001.2.927 PROMOÇÃO DE AÇÕES DE ATENDIMENTO A DOENÇAS CRÔNICAS | 6.000,00 | 0,00 | 6.000,00 | 0,00 | 6.000,00 |
| 3.3.90.47.00.00.00.001800 Obrigações Tributárias e Contributivas | 1.000,00 | 0,00 | 1.000,00 | 0,00 | 1.000,00 |
| 14.03.10.301.1001.2.928 AÇÕES DE ATENDIMENTO A SAÚDE DO HOMEM | 4.000,00 | 0,00 | 4.000,00 | 0,00 | 4.000,00 |
| 3.1.90.00.00.00.00.001800 Aplicações Diretas | 2.000,00 | 0,00 | 2.000,00 | 0,00 | 2.000,00 |
| 3.1.90.13.00.00.00.001800 Obrigações Patronais | 1.000,00 | 0,00 | 1.000,00 | 0,00 | 1.000,00 |
| 3.1.90.96.00.00.00.001800 Ressarcimento de Despesas de Pessoal Requisitado | 1.000,00 | 0,00 | 1.000,00 | 0,00 | 1.000,00 |
| 3.1.91.00.00.00.00.001800 Aplicação Direta Decorrente Operação entre Órgãos | 1.000,00 | 0,00 | 1.000,00 | 0,00 | 1.000,00 |
| 3.1.91.13.00.00.00.001800 Contribuições Patronais | 1.000,00 | 0,00 | 1.000,00 | 0,00 | 1.000,00 |
| 3.3.90.00.00.00.00.001800 Aplicações Diretas | 1.000,00 | 0,00 | 1.000,00 | 0,00 | 1.000,00 |
| 3.3.90.47.00.00.00.001800 Obrigações Tributárias e Contributivas | 1.000,00 | 0,00 | 1.000,00 | 0,00 | 1.000,00 |
| 14.03.10.301.1001.2.929 AÇÕES DE ATENDIMENTO A SAÚDE DO IDOSO | 5.000,00 | 0,00 | 5.000,00 | 0,00 | 5.000,00 |
| 3.1.90.00.00.00.00.001800 Aplicações Diretas | 3.000,00 | 0,00 | 3.000,00 | 0,00 | 3.000,00 |
| 3.1.90.13.00.00.00.001800 Obrigações Patronais | 1.000,00 | 0,00 | 1.000,00 | 0,00 | 1.000,00 |
| 3.1.90.94.00.00.00.001800 Indenizações Restituições Trabalhistas | 1.000,00 | 0,00 | 1.000,00 | 0,00 | 1.000,00 |
| 3.1.90.96.00.00.00.001800 Ressarcimento de Despesas de Pessoal Requisitado | 1.000,00 | 0,00 | 1.000,00 | 0,00 | 1.000,00 |
| 3.1.91.00.00.00.00.001800 Aplicação Direta Decorrente Operação entre Órgãos | 1.000,00 | 0,00 | 1.000,00 | 0,00 | 1.000,00 |
| 3.1.91.13.00.00.00.001800 Contribuições Patronais | 1.000,00 | 0,00 | 1.000,00 | 0,00 | 1.000,00 |
| 3.3.90.00.00.00.00.001800 Aplicações Diretas | 1.000,00 | 0,00 | 1.000,00 | 0,00 | 1.000,00 |
| 3.3.90.47.00.00.00.001800 Obrigações Tributárias e Contributivas | 1.000,00 | 0,00 | 1.000,00 | 0,00 | 1.000,00 |
| 14.03.10.301.1001.2.931 AÇÕES DE ATENDIMENTO A SAÚDE DA CRIANÇA E ADOLESCENTE E PSE | 5.000,00 | 0,00 | 5.000,00 | 0,00 | 5.000,00 |
| 3.1.90.00.00.00.00.001800 Aplicações Diretas | 3.000,00 | 0,00 | 3.000,00 | 0,00 | 3.000,00 |
| 3.1.90.13.00.00.00.001800 Obrigações Patronais | 1.000,00 | 0,00 | 1.000,00 | 0,00 | 1.000,00 |
| 3.1.90.94.00.00.00.001800 Indenizações Restituições Trabalhistas | 1.000,00 | 0,00 | 1.000,00 | 0,00 | 1.000,00 |
| 3.1.90.96.00.00.00.001800 Ressarcimento de Despesas de Pessoal Requisitado | 1.000,00 | 0,00 | 1.000,00 | 0,00 | 1.000,00 |
| 3.1.91.00.00.00.00.001800 Aplicação Direta Decorrente Operação entre Órgãos | 1.000,00 | 0,00 | 1.000,00 | 0,00 | 1.000,00 |
| 3.1.91.13.00.00.00.001800 Contribuições Patronais | 1.000,00 | 0,00 | 1.000,00 | 0,00 | 1.000,00 |
| 3.3.90.00.00.00.00.001800 Aplicações Diretas | 1.000,00 | 0,00 | 1.000,00 | 0,00 | 1.000,00 |

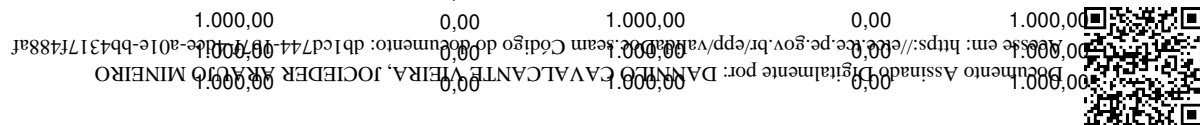

Entidade : FUNDO MUNICIPAL DE SAUDE DE BOM CONSELHO

| Títulos | Autorizada R\$ | | | Realizada R\$ | Diferenças R\$ |
|-----------------------------------------------------------------------------------------|----------------------------------------|--------------------------------------|---------------|---------------|----------------|
| | Créditos Orçamentários e Suplementares | Créditos Especiais e Extraordinários | Total | | |
| 14 ENTIDADES SUPERVISIONADAS | 31.131.500,00 | 5.766.800,00 | 36.898.300,00 | 34.495.575,89 | 2.402.724,11 |
| 14.03 FMS - FUNDO MUNICIPAL DE SAÚDE | 31.131.500,00 | 5.766.800,00 | 36.898.300,00 | 34.495.575,89 | 2.402.724,11 |
| 1403.10 Saúde | 31.051.500,00 | 5.766.800,00 | 36.818.300,00 | 34.417.571,99 | 2.400.728,01 |
| 1403.10.301 Atenção Básica | 12.698.300,00 | 0,00 | 12.698.300,00 | 11.917.985,64 | 780.314,36 |
| 14.03.10.301.1001 ATENÇÃO BÁSICA A SAÚDE DA POPULAÇÃO | 12.698.300,00 | 0,00 | 12.698.300,00 | 11.917.985,64 | 780.314,36 |
| 14.03.10.301.1001.2.931 AÇÕES DE ATENDIMENTO A SAÚDE DA CRIANÇA E ADOLESCENTE E PSE | 5.000,00 | 0,00 | 5.000,00 | 0,00 | 5.000,00 |
| 3.3.90.47.00.00.00.001800 Obrigações Tributárias e Contributivas | 1.000,00 | 0,00 | 1.000,00 | 0,00 | 1.000,00 |
| 14.03.10.301.1001.2.938 AÇÕES DE ATENDIMENTO A PESSOA COM DEFICIÊNCIA | 1.000,00 | 0,00 | 1.000,00 | 0,00 | 1.000,00 |
| 3.3.90.00.00.00.00.001800 Aplicações Diretas | 1.000,00 | 0,00 | 1.000,00 | 0,00 | 1.000,00 |
| 3.3.90.47.00.00.00.001800 Obrigações Tributárias e Contributivas | 1.000,00 | 0,00 | 1.000,00 | 0,00 | 1.000,00 |
| 1403.10.302 Assistência Hospitalar e Ambulatorial | 15.806.800,00 | 0,00 | 15.806.800,00 | 15.032.703,03 | 774.096,97 |
| 14.03.10.302.1002 ASSISTÊNCIA DE MÉDIA E ALTA COMPLEXIDADE HOSPITALA | 12.247.700,00 | 0,00 | 12.247.700,00 | 11.558.055,94 | 689.644,06 |
| 14.03.10.302.1002.1.307 AQUISIÇÃO DE VEÍCULOS, MÁQUINAS, MÓVEIS E EQUIPAMENTOS P/ ASSIS | 332.000,00 | 0,00 | 332.000,00 | 303.258,00 | 28.742,00 |
| 4.4.90.00.00.00.00.001800 Aplicações Diretas | 100.000,00 | 0,00 | 100.000,00 | 99.988,00 | 12,00 |
| 4.4.90.00.00.00.00.004200 Aplicações Diretas | 232.000,00 | 0,00 | 232.000,00 | 203.270,00 | 28.730,00 |
| 4.4.90.52.00.00.00.001800 Equipamentos e Material Permanente | 100.000,00 | 0,00 | 100.000,00 | 99.988,00 | 12,00 |
| 4.4.90.52.00.00.00.004200 Equipamentos e Material Permanente | 232.000,00 | 0,00 | 232.000,00 | 203.270,00 | 28.730,00 |
| 14.03.10.302.1002.1.789 CONSTRUÇÃO DE UPA | 617.000,00 | 0,00 | 617.000,00 | 616.146,72 | 853,28 |
| 4.4.90.00.00.00.00.001800 Aplicações Diretas | 617.000,00 | 0,00 | 617.000,00 | 616.146,72 | 853,28 |
| 4.4.90.51.00.00.00.001800 Obras e Instalações | 617.000,00 | 0,00 | 617.000,00 | 616.146,72 | 853,28 |
| 14.03.10.302.1002.2.314 MANUTENÇÃO DAS AÇÕES DE ASSISTÊNCIA HOSPITALAR E AMBULATORIA | 10.435.800,00 | 0,00 | 10.435.800,00 | 10.303.143,10 | 132.656,90 |
| 3.1.90.00.00.00.00.001800 Aplicações Diretas | 50.000,00 | 0,00 | 50.000,00 | 36.300,73 | 13.699,27 |
| 3.1.90.00.00.00.00.004200 Aplicações Diretas | 1.190.000,00 | 0,00 | 1.190.000,00 | 1.177.896,96 | 12.103,04 |
| 3.1.90.04.00.00.00.001800 Contratação por Tempo Determinado | 21.000,00 | 0,00 | 21.000,00 | 20.700,73 | 299,27 |
| 3.1.90.04.00.00.00.004200 Contratação por Tempo Determinado | 70.000,00 | 0,00 | 70.000,00 | 62.122,50 | 7.877,50 |
| 3.1.90.11.00.00.00.001800 Vencimentos e Vantagens Fixas - Pessoal Civil | 21.000,00 | 0,00 | 21.000,00 | 15.600,00 | 5.400,00 |
| 3.1.90.11.00.00.00.004200 Vencimentos e Vantagens Fixas - Pessoal Civil | 1.120.000,00 | 0,00 | 1.120.000,00 | 1.115.774,46 | 4.225,54 |
| 3.1.90.13.00.00.00.001800 Obrigações Patronais | 5.000,00 | 0,00 | 5.000,00 | 0,00 | 5.000,00 |
| 3.1.90.92.00.00.00.001800 Despesas de Exercícios Anteriores | 1.000,00 | 0,00 | 1.000,00 | 0,00 | 1.000,00 |
| 3.1.90.94.00.00.00.001800 Indenizações Restituições Trabalhistas | 0,00 | 0,00 | 0,00 | 0,00 | 0,00 |
| 3.1.90.96.00.00.00.001800 Ressarcimento de Despesas de Pessoal Requisitado | 0,00 | 0,00 | 0,00 | 0,00 | 0,00 |



Entidade : FUNDO MUNICIPAL DE SAUDE DE BOM CONSELHO

| Títulos | Autorizada R\$ | | | Realizada R\$ | Diferenças R\$ |
|--------------------------------------------------------------------------------------|----------------------------------------|--------------------------------------|---------------|---------------|----------------|
| | Créditos Orçamentários e Suplementares | Créditos Especiais e Extraordinários | Total | | |
| 14 ENTIDADES SUPERVISIONADAS | 31.131.500,00 | 5.766.800,00 | 36.898.300,00 | 34.495.575,89 | 2.402.724,11 |
| 14.03 FMS - FUNDO MUNICIPAL DE SAÚDE | 31.131.500,00 | 5.766.800,00 | 36.898.300,00 | 34.495.575,89 | 2.402.724,11 |
| 1403.10 Saúde | 31.051.500,00 | 5.766.800,00 | 36.818.300,00 | 34.417.571,99 | 2.400.728,01 |
| 1403.10.302 Assistência Hospitalar e Ambulatorial | 15.806.800,00 | 0,00 | 15.806.800,00 | 15.032.703,03 | 774.096,97 |
| 14.03.10.302.1002 ASSISTÊNCIA DE MÉDIA E ALTA COMPLEXIDADE HOSPITALAR | 12.247.700,00 | 0,00 | 12.247.700,00 | 11.558.055,94 | 689.644,06 |
| 14.03.10.302.1002.2.314 MANUTENÇÃO DAS AÇÕES DE ASSISTÊNCIA HOSPITALAR E AMBULATORIA | 10.435.800,00 | 0,00 | 10.435.800,00 | 10.303.143,10 | 132.656,90 |
| 3.3.90.00.00.00.00.001800 Aplicações Diretas | 1.915.000,00 | 0,00 | 1.915.000,00 | 1.893.586,39 | 21.413,61 |
| 3.3.90.00.00.00.00.004200 Aplicações Diretas | 7.279.800,00 | 0,00 | 7.279.800,00 | 7.195.359,02 | 84.440,98 |
| 3.3.90.14.00.00.00.001800 Diárias - Civil | 121.000,00 | 0,00 | 121.000,00 | 118.540,00 | 2.460,00 |
| 3.3.90.14.00.00.00.004200 Diárias - Civil | 1.000,00 | 0,00 | 1.000,00 | 0,00 | 1.000,00 |
| 3.3.90.30.00.00.00.001800 Material de Consumo | 160.000,00 | 0,00 | 160.000,00 | 159.342,67 | 657,33 |
| 3.3.90.30.00.00.00.004200 Material de Consumo | 3.745.000,00 | 0,00 | 3.745.000,00 | 3.739.989,05 | 5.010,95 |
| 3.3.90.32.00.00.00.001800 Material, Bem ou Serviço p/ Distribuição Gratuita | 3.000,00 | 0,00 | 3.000,00 | 0,00 | 3.000,00 |
| 3.3.90.32.00.00.00.004200 Material, Bem ou Serviço p/ Distribuição Gratuita | 3.000,00 | 0,00 | 3.000,00 | 0,00 | 3.000,00 |
| 3.3.90.34.00.00.00.001800 Outras Desp. Pessoal Decor. Cont. Terceirização | 5.000,00 | 0,00 | 5.000,00 | 0,00 | 5.000,00 |
| 3.3.90.34.00.00.00.004200 Outras Desp. Pessoal Decor. Cont. Terceirização | 5.000,00 | 0,00 | 5.000,00 | 0,00 | 5.000,00 |
| 3.3.90.36.00.00.00.001800 Outros Serviços de Terceiros - Pessoa Física | 5.000,00 | 0,00 | 5.000,00 | 0,00 | 5.000,00 |
| 3.3.90.36.00.00.00.004200 Outros Serviços de Terceiros - Pessoa Física | 67.800,00 | 0,00 | 67.800,00 | 67.700,00 | 100,00 |
| 3.3.90.37.00.00.00.001800 Locação de Mão-de-obra | 3.000,00 | 0,00 | 3.000,00 | 0,00 | 3.000,00 |
| 3.3.90.37.00.00.00.004200 Locação de Mão-de-obra | 3.000,00 | 0,00 | 3.000,00 | 0,00 | 3.000,00 |
| 3.3.90.39.00.00.00.001800 Outros Serviços de Terceiros - Pessoa Jurídica | 1.616.000,00 | 0,00 | 1.616.000,00 | 1.615.703,72 | 296,28 |
| 3.3.90.39.00.00.00.004200 Outros Serviços de Terceiros - Pessoa Jurídica | 3.450.000,00 | 0,00 | 3.450.000,00 | 3.383.669,97 | 66.330,03 |
| 3.3.90.47.00.00.00.001800 Obrigações Tributárias e Contributivas | 1.000,00 | 0,00 | 1.000,00 | 0,00 | 1.000,00 |
| 3.3.90.48.00.00.00.001800 Outros Auxílios Financeiros a Pessoas Físicas | 1.000,00 | 0,00 | 1.000,00 | 0,00 | 1.000,00 |
| 3.3.90.48.00.00.00.004200 Outros Auxílios Financeiros a Pessoas Físicas | 5.000,00 | 0,00 | 5.000,00 | 4.000,00 | 1.000,00 |
| 3.3.93.00.00.00.00.001800 Aplicação Direta Decorrente de Operação de Órgãos | 1.000,00 | 0,00 | 1.000,00 | 0,00 | 1.000,00 |
| 3.3.93.39.00.00.00.001800 Outros Serviços de Terceiros - Pessoa Jurídica | 1.000,00 | 0,00 | 1.000,00 | 0,00 | 1.000,00 |
| 14.03.10.302.1002.2.900 MANUTENÇÃO DO SERVIÇO DE ATENDIMENTO MÓVEL DE URGÊNCIA (SAM) | 260.900,00 | 0,00 | 260.900,00 | 80.865,26 | 180.034,74 |
| 3.1.90.00.00.00.00.001800 Aplicações Diretas | 60.000,00 | 0,00 | 60.000,00 | 18.654,50 | 41.345,50 |
| 3.1.90.00.00.00.00.004200 Aplicações Diretas | 145.000,00 | 0,00 | 145.000,00 | 39.093,39 | 105.906,61 |
| 3.1.90.04.00.00.00.001800 Contratação por Tempo Determinado | 30.000,00 | 0,00 | 30.000,00 | 6.316,84 | 23.683,16 |
| 3.1.90.04.00.00.00.004200 Contratação por Tempo Determinado | 100.000,00 | 0,00 | 100.000,00 | 22.308,96 | 77.691,04 |
| 3.1.90.11.00.00.00.001800 Vencimentos e Vantagens Fixas - Pessoal Civil | 13.000,00 | 0,00 | 13.000,00 | 6.040,04 | 6.959,96 |
| 3.1.90.11.00.00.00.004200 Vencimentos e Vantagens Fixas - Pessoal Civil | 25.000,00 | 0,00 | 25.000,00 | 16.784,43 | 8.215,57 |

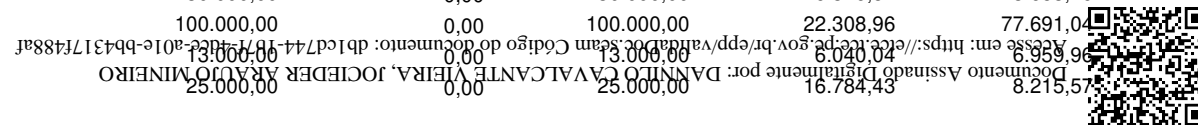

Entidade : FUNDO MUNICIPAL DE SAUDE DE BOM CONSELHO

| Títulos | Autorizada R\$ | | | Realizada R\$ | Diferenças R\$ |
|--------------------------------------------------------------------------------------|----------------------------------------|--------------------------------------|---------------|---------------|----------------|
| | Créditos Orçamentários e Suplementares | Créditos Especiais e Extraordinários | Total | | |
| 14 ENTIDADES SUPERVISIONADAS | 31.131.500,00 | 5.766.800,00 | 36.898.300,00 | 34.495.575,89 | 2.402.724,11 |
| 14.03 FMS - FUNDO MUNICIPAL DE SAÚDE | 31.131.500,00 | 5.766.800,00 | 36.898.300,00 | 34.495.575,89 | 2.402.724,11 |
| 1403.10 Saúde | 31.051.500,00 | 5.766.800,00 | 36.818.300,00 | 34.417.571,99 | 2.400.728,01 |
| 1403.10.302 Assistência Hospitalar e Ambulatorial | 15.806.800,00 | 0,00 | 15.806.800,00 | 15.032.703,03 | 774.096,97 |
| 14.03.10.302.1002 ASSISTÊNCIA DE MÉDIA E ALTA COMPLEXIDADE HOSPITALAR | 12.247.700,00 | 0,00 | 12.247.700,00 | 11.558.055,94 | 689.644,06 |
| 14.03.10.302.1002.2.900 MANUTENÇÃO DO SERVIÇO DE ATENDIMENTO MÓVEL DE URGÊNCIA (SAM) | 260.900,00 | 0,00 | 260.900,00 | 80.865,26 | 180.034,74 |
| 3.1.90.13.00.00.00.00.001800 Obrigações Patronais | 15.000,00 | 0,00 | 15.000,00 | 6.297,62 | 8.702,38 |
| 3.1.90.13.00.00.00.00.004200 Obrigações Patronais | 20.000,00 | 0,00 | 20.000,00 | 0,00 | 20.000,00 |
| 3.1.90.94.00.00.00.00.001800 Indenizações Restituições Trabalhistas | 1.000,00 | 0,00 | 1.000,00 | 0,00 | 1.000,00 |
| 3.1.90.96.00.00.00.00.001800 Ressarcimento de Despesas de Pessoal Requisitado | 1.000,00 | 0,00 | 1.000,00 | 0,00 | 1.000,00 |
| 3.1.91.00.00.00.00.00.001800 Aplicação Direta Decorrente Operação entre Órgãos | 10.900,00 | 0,00 | 10.900,00 | 10.043,30 | 856,70 |
| 3.1.91.00.00.00.00.00.004200 Aplicação Direta Decorrente Operação entre Órgãos | 10.000,00 | 0,00 | 10.000,00 | 0,00 | 10.000,00 |
| 3.1.91.13.00.00.00.00.001800 Contribuições Patronais | 10.900,00 | 0,00 | 10.900,00 | 10.043,30 | 856,70 |
| 3.1.91.13.00.00.00.00.004200 Contribuições Patronais | 10.000,00 | 0,00 | 10.000,00 | 0,00 | 10.000,00 |
| 3.3.90.00.00.00.00.00.001800 Aplicações Diretas | 5.000,00 | 0,00 | 5.000,00 | 0,00 | 5.000,00 |
| 3.3.90.00.00.00.00.00.004200 Aplicações Diretas | 30.000,00 | 0,00 | 30.000,00 | 13.074,07 | 16.925,93 |
| 3.3.90.30.00.00.00.00.001800 Material de Consumo | 2.000,00 | 0,00 | 2.000,00 | 0,00 | 2.000,00 |
| 3.3.90.30.00.00.00.00.004200 Material de Consumo | 10.000,00 | 0,00 | 10.000,00 | 6.824,00 | 3.176,00 |
| 3.3.90.36.00.00.00.00.001800 Outros Serviços de Terceiros - Pessoa Física | 1.000,00 | 0,00 | 1.000,00 | 0,00 | 1.000,00 |
| 3.3.90.36.00.00.00.00.004200 Outros Serviços de Terceiros - Pessoa Física | 5.000,00 | 0,00 | 5.000,00 | 2.640,00 | 2.360,00 |
| 3.3.90.39.00.00.00.00.001800 Outros Serviços de Terceiros - Pessoa Jurídica | 2.000,00 | 0,00 | 2.000,00 | 0,00 | 2.000,00 |
| 3.3.90.39.00.00.00.00.004200 Outros Serviços de Terceiros - Pessoa Jurídica | 15.000,00 | 0,00 | 15.000,00 | 3.610,07 | 11.389,93 |
| 14.03.10.302.1002.2.912 MANUTENÇÃO DO PROGRAMA DE TRATAMENTO DE SAÚDE FORA DO DOM | 22.000,00 | 0,00 | 22.000,00 | 7.241,00 | 14.759,00 |
| 3.3.90.00.00.00.00.00.001800 Aplicações Diretas | 12.000,00 | 0,00 | 12.000,00 | 0,00 | 12.000,00 |
| 3.3.90.00.00.00.00.00.004200 Aplicações Diretas | 10.000,00 | 0,00 | 10.000,00 | 7.241,00 | 2.759,00 |
| 3.3.90.30.00.00.00.00.001800 Material de Consumo | 2.000,00 | 0,00 | 2.000,00 | 0,00 | 2.000,00 |
| 3.3.90.32.00.00.00.00.001800 Material, Bem ou Serviço p/ Distribuição Gratuita | 2.000,00 | 0,00 | 2.000,00 | 0,00 | 2.000,00 |
| 3.3.90.36.00.00.00.00.001800 Outros Serviços de Terceiros - Pessoa Física | 1.000,00 | 0,00 | 1.000,00 | 0,00 | 1.000,00 |
| 3.3.90.47.00.00.00.00.001800 Obrigações Tributárias e Contributivas | 2.000,00 | 0,00 | 2.000,00 | 0,00 | 2.000,00 |
| 3.3.90.48.00.00.00.00.001800 Outros Auxílios Financeiros a Pessoas Físicas | 5.000,00 | 0,00 | 5.000,00 | 0,00 | 5.000,00 |
| 3.3.90.48.00.00.00.00.004200 Outros Auxílios Financeiros a Pessoas Físicas | 10.000,00 | 0,00 | 10.000,00 | 7.241,00 | 2.759,00 |
| 14.03.10.302.1002.2.924 MANUTENÇÃO DO CENTRO DE ATENÇÃO PSICOSSOCIAL (CAPS) | 301.000,00 | 0,00 | 301.000,00 | 95.980,27 | 205.019,73 |
| 3.1.90.00.00.00.00.00.001800 Aplicações Diretas | 301.000,00 | 0,00 | 301.000,00 | 95.980,27 | 205.019,73 |

Documento Assinado Digitalmente por: DANNILDO CAVALCANTE VEIRA, JOCEIDER ARVALDO MINEIRO
 https://brasil.gov.br/epm/validador/validar.aspx?codigo_documento=db1cd744-1b74-d01e-bb4317f488a1
 Acesso em: 20/01/2021 13:55:22



Entidade : FUNDO MUNICIPAL DE SAUDE DE BOM CONSELHO

| Títulos | Autorizada R\$ | | | Realizada R\$ | Diferenças R\$ |
|----------------------------------------------------------------------------------------|----------------------------------------|--------------------------------------|---------------|---------------|----------------|
| | Créditos Orçamentários e Suplementares | Créditos Especiais e Extraordinários | Total | | |
| 14 ENTIDADES SUPERVISIONADAS | 31.131.500,00 | 5.766.800,00 | 36.898.300,00 | 34.495.575,89 | 2.402.724,11 |
| 14.03 FMS - FUNDO MUNICIPAL DE SAÚDE | 31.131.500,00 | 5.766.800,00 | 36.898.300,00 | 34.495.575,89 | 2.402.724,11 |
| 1403.10 Saúde | 31.051.500,00 | 5.766.800,00 | 36.818.300,00 | 34.417.571,99 | 2.400.728,01 |
| 1403.10.302 Assistência Hospitalar e Ambulatorial | 15.806.800,00 | 0,00 | 15.806.800,00 | 15.032.703,03 | 774.096,97 |
| 14.03.10.302.1002 ASSISTÊNCIA DE MÉDIA E ALTA COMPLEXIDADE HOSPITALAR | 12.247.700,00 | 0,00 | 12.247.700,00 | 11.558.055,94 | 689.644,06 |
| 14.03.10.302.1002.2.924 MANUTENÇÃO DO CENTRO DE ATENÇÃO PSICOSSOCIAL (CAPS) | 301.000,00 | 0,00 | 301.000,00 | 95.980,27 | 205.019,73 |
| 3.1.90.00.00.00.00.00.004200 Aplicações Diretas | 166.000,00 | 0,00 | 166.000,00 | 34.954,89 | 131.045,11 |
| 3.1.90.04.00.00.00.00.001800 Contratação por Tempo Determinado | 35.000,00 | 0,00 | 35.000,00 | 6.268,50 | 28.731,50 |
| 3.1.90.04.00.00.00.00.004200 Contratação por Tempo Determinado | 120.000,00 | 0,00 | 120.000,00 | 34.954,89 | 85.045,11 |
| 3.1.90.11.00.00.00.00.001800 Vencimentos e Vantagens Fixas - Pessoal Civil | 10.000,00 | 0,00 | 10.000,00 | 0,00 | 10.000,00 |
| 3.1.90.11.00.00.00.00.004200 Vencimentos e Vantagens Fixas - Pessoal Civil | 10.000,00 | 0,00 | 10.000,00 | 0,00 | 10.000,00 |
| 3.1.90.13.00.00.00.00.001800 Obrigações Patronais | 8.000,00 | 0,00 | 8.000,00 | 7.689,72 | 310,28 |
| 3.1.90.13.00.00.00.00.004200 Obrigações Patronais | 30.000,00 | 0,00 | 30.000,00 | 0,00 | 30.000,00 |
| 3.1.90.94.00.00.00.00.001800 Indenizações Restituições Trabalhistas | 1.000,00 | 0,00 | 1.000,00 | 0,00 | 1.000,00 |
| 3.1.90.94.00.00.00.00.004200 Indenizações Restituições Trabalhistas | 3.000,00 | 0,00 | 3.000,00 | 0,00 | 3.000,00 |
| 3.1.90.96.00.00.00.00.001800 Ressarcimento de Despesas de Pessoal Requisitado | 1.000,00 | 0,00 | 1.000,00 | 0,00 | 1.000,00 |
| 3.1.90.96.00.00.00.00.004200 Ressarcimento de Despesas de Pessoal Requisitado | 3.000,00 | 0,00 | 3.000,00 | 0,00 | 3.000,00 |
| 3.1.91.00.00.00.00.00.001800 Aplicação Direta Decorrente Operação entre Órgãos | 2.000,00 | 0,00 | 2.000,00 | 0,00 | 2.000,00 |
| 3.1.91.00.00.00.00.00.004200 Aplicação Direta Decorrente Operação entre Órgãos | 5.000,00 | 0,00 | 5.000,00 | 0,00 | 5.000,00 |
| 3.1.91.13.00.00.00.00.001800 Contribuições Patronais | 2.000,00 | 0,00 | 2.000,00 | 0,00 | 2.000,00 |
| 3.1.91.13.00.00.00.00.004200 Contribuições Patronais | 5.000,00 | 0,00 | 5.000,00 | 0,00 | 5.000,00 |
| 3.3.90.00.00.00.00.00.001800 Aplicações Diretas | 9.000,00 | 0,00 | 9.000,00 | 720,00 | 8.280,00 |
| 3.3.90.00.00.00.00.00.004200 Aplicações Diretas | 64.000,00 | 0,00 | 64.000,00 | 46.347,16 | 17.652,84 |
| 3.3.90.30.00.00.00.00.001800 Material de Consumo | 2.000,00 | 0,00 | 2.000,00 | 0,00 | 2.000,00 |
| 3.3.90.30.00.00.00.00.004200 Material de Consumo | 23.000,00 | 0,00 | 23.000,00 | 21.553,49 | 1.446,51 |
| 3.3.90.32.00.00.00.00.001800 Material, Bem ou Serviço p/ Distribuição Gratuita | 5.000,00 | 0,00 | 5.000,00 | 0,00 | 5.000,00 |
| 3.3.90.36.00.00.00.00.001800 Outros Serviços de Terceiros - Pessoa Física | 1.000,00 | 0,00 | 1.000,00 | 720,00 | 280,00 |
| 3.3.90.36.00.00.00.00.004200 Outros Serviços de Terceiros - Pessoa Física | 29.000,00 | 0,00 | 29.000,00 | 21.950,00 | 7.050,00 |
| 3.3.90.39.00.00.00.00.004200 Outros Serviços de Terceiros - Pessoa Jurídica | 10.000,00 | 0,00 | 10.000,00 | 2.843,67 | 7.156,33 |
| 3.3.90.47.00.00.00.00.001800 Obrigações Tributárias e Contributivas | 1.000,00 | 0,00 | 1.000,00 | 0,00 | 1.000,00 |
| 3.3.90.47.00.00.00.00.004200 Obrigações Tributárias e Contributivas | 2.000,00 | 0,00 | 2.000,00 | 0,00 | 2.000,00 |
| 14.03.10.302.1002.2.935 REALIZAÇÃO DE CONVÊNIO COM A BENFAM, IMIP E HOSPITAL DO CÂNCER | 7.000,00 | 0,00 | 7.000,00 | 0,00 | 7.000,00 |
| 3.3.90.00.00.00.00.00.001800 Aplicações Diretas | 7.000,00 | 0,00 | 7.000,00 | 0,00 | 7.000,00 |
| 3.3.90.41.00.00.00.00.001800 Contribuições | 0,00 | 0,00 | 0,00 | 0,00 | 0,00 |



Entidade : FUNDO MUNICIPAL DE SAUDE DE BOM CONSELHO

| Títulos | Autorizada R\$ | | | Realizada R\$ | Diferenças R\$ |
|----------------------------------------------------------------------------------------|----------------------------------------|--------------------------------------|---------------|---------------|----------------|
| | Créditos Orçamentários e Suplementares | Créditos Especiais e Extraordinários | Total | | |
| 14 ENTIDADES SUPERVISIONADAS | 31.131.500,00 | 5.766.800,00 | 36.898.300,00 | 34.495.575,89 | 2.402.724,11 |
| 14.03 FMS - FUNDO MUNICIPAL DE SAÚDE | 31.131.500,00 | 5.766.800,00 | 36.898.300,00 | 34.495.575,89 | 2.402.724,11 |
| 1403.10 Saúde | 31.051.500,00 | 5.766.800,00 | 36.818.300,00 | 34.417.571,99 | 2.400.728,01 |
| 1403.10.302 Assistência Hospitalar e Ambulatorial | 15.806.800,00 | 0,00 | 15.806.800,00 | 15.032.703,03 | 774.096,97 |
| 14.03.10.302.1002 ASSISTÊNCIA DE MÉDIA E ALTA COMPLEXIDADE HOSPITALA | 12.247.700,00 | 0,00 | 12.247.700,00 | 11.558.055,94 | 689.644,06 |
| 14.03.10.302.1002.2.935 REALIZAÇÃO DE CONVÊNIOS COM A BENFAM, IMIP E HOSPITAL DO CÂNCE | 7.000,00 | 0,00 | 7.000,00 | 0,00 | 7.000,00 |
| 3.3.90.47.00.00.00.001800 Obrigações Tributárias e Contributivas | 2.000,00 | 0,00 | 2.000,00 | 0,00 | 2.000,00 |
| 14.03.10.302.1002.2.939 TETO MUNICIPAL MELHOR EM CASA | 272.000,00 | 0,00 | 272.000,00 | 151.421,59 | 120.578,41 |
| 3.1.90.00.00.00.00.001800 Aplicações Diretas | 38.000,00 | 0,00 | 38.000,00 | 25.900,00 | 12.100,00 |
| 3.1.90.00.00.00.00.004200 Aplicações Diretas | 200.000,00 | 0,00 | 200.000,00 | 124.400,49 | 75.599,51 |
| 3.1.90.04.00.00.00.001800 Contratação por Tempo Determinado | 8.000,00 | 0,00 | 8.000,00 | 0,00 | 8.000,00 |
| 3.1.90.04.00.00.00.004200 Contratação por Tempo Determinado | 70.000,00 | 0,00 | 70.000,00 | 7.600,49 | 62.399,51 |
| 3.1.90.11.00.00.00.001800 Vencimentos e Vantagens Fixas - Pessoal Civil | 26.000,00 | 0,00 | 26.000,00 | 25.900,00 | 100,00 |
| 3.1.90.11.00.00.00.004200 Vencimentos e Vantagens Fixas - Pessoal Civil | 120.000,00 | 0,00 | 120.000,00 | 116.800,00 | 3.200,00 |
| 3.1.90.13.00.00.00.001800 Obrigações Patronais | 3.000,00 | 0,00 | 3.000,00 | 0,00 | 3.000,00 |
| 3.1.90.13.00.00.00.004200 Obrigações Patronais | 7.000,00 | 0,00 | 7.000,00 | 0,00 | 7.000,00 |
| 3.1.90.96.00.00.00.001800 Ressarcimento de Despesas de Pessoal Requisitado | 1.000,00 | 0,00 | 1.000,00 | 0,00 | 1.000,00 |
| 3.1.90.96.00.00.00.004200 Ressarcimento de Despesas de Pessoal Requisitado | 3.000,00 | 0,00 | 3.000,00 | 0,00 | 3.000,00 |
| 3.1.91.00.00.00.00.001800 Aplicação Direta Decorrente Operação entre Órgãos | 5.000,00 | 0,00 | 5.000,00 | 0,00 | 5.000,00 |
| 3.1.91.00.00.00.00.004200 Aplicação Direta Decorrente Operação entre Órgãos | 5.000,00 | 0,00 | 5.000,00 | 0,00 | 5.000,00 |
| 3.1.91.13.00.00.00.001800 Contribuições Patronais | 5.000,00 | 0,00 | 5.000,00 | 0,00 | 5.000,00 |
| 3.1.91.13.00.00.00.004200 Contribuições Patronais | 5.000,00 | 0,00 | 5.000,00 | 0,00 | 5.000,00 |
| 3.3.90.00.00.00.00.001800 Aplicações Diretas | 5.000,00 | 0,00 | 5.000,00 | 672,00 | 4.328,00 |
| 3.3.90.00.00.00.00.004200 Aplicações Diretas | 19.000,00 | 0,00 | 19.000,00 | 449,10 | 18.550,90 |
| 3.3.90.14.00.00.00.001800 Diárias - Civil | 1.000,00 | 0,00 | 1.000,00 | 672,00 | 328,00 |
| 3.3.90.30.00.00.00.004200 Material de Consumo | 5.000,00 | 0,00 | 5.000,00 | 0,00 | 5.000,00 |
| 3.3.90.36.00.00.00.001800 Outros Serviços de Terceiros - Pessoa Física | 2.000,00 | 0,00 | 2.000,00 | 0,00 | 2.000,00 |
| 3.3.90.36.00.00.00.004200 Outros Serviços de Terceiros - Pessoa Física | 4.000,00 | 0,00 | 4.000,00 | 0,00 | 4.000,00 |
| 3.3.90.39.00.00.00.004200 Outros Serviços de Terceiros - Pessoa Jurídica | 8.000,00 | 0,00 | 8.000,00 | 449,10 | 7.550,90 |
| 3.3.90.47.00.00.00.001800 Obrigações Tributárias e Contributivas | 1.000,00 | 0,00 | 1.000,00 | 0,00 | 1.000,00 |
| 3.3.90.47.00.00.00.004200 Obrigações Tributárias e Contributivas | 1.000,00 | 0,00 | 1.000,00 | 0,00 | 1.000,00 |
| 3.3.90.92.00.00.00.001800 Despesas de Exercícios Anteriores | 1.000,00 | 0,00 | 1.000,00 | 0,00 | 1.000,00 |
| 3.3.90.92.00.00.00.004200 Despesas de Exercícios Anteriores | 0,00 | 0,00 | 0,00 | 0,00 | 0,00 |



Entidade : FUNDO MUNICIPAL DE SAUDE DE BOM CONSELHO

| Títulos | Autorizada R\$ | | | Realizada R\$ | Diferenças R\$ |
|-------------------------------------------------------------------------------------|----------------------------------------|--------------------------------------|---------------|---------------|----------------|
| | Créditos Orçamentários e Suplementares | Créditos Especiais e Extraordinários | Total | | |
| 14 ENTIDADES SUPERVISIONADAS | 31.131.500,00 | 5.766.800,00 | 36.898.300,00 | 34.495.575,89 | 2.402.724,11 |
| 14.03 FMS - FUNDO MUNICIPAL DE SAÚDE | 31.131.500,00 | 5.766.800,00 | 36.898.300,00 | 34.495.575,89 | 2.402.724,11 |
| 1403.10 Saúde | 31.051.500,00 | 5.766.800,00 | 36.818.300,00 | 34.417.571,99 | 2.400.728,01 |
| 1403.10.302 Assistência Hospitalar e Ambulatorial | 15.806.800,00 | 0,00 | 15.806.800,00 | 15.032.703,03 | 774.096,97 |
| 14.03.10.302.1009 ASSISTÊNCIA DE MÉDIA E ALTA COMPLEXIDADE HOSPITALAR | 3.559.100,00 | 0,00 | 3.559.100,00 | 3.474.647,09 | 84.452,91 |
| 14.03.10.302.1009.2.315 GESTÃO DO HOSPITAL MONSENHOR ALFREDO DÂMASO - SUS DE PORTAS | 3.559.100,00 | 0,00 | 3.559.100,00 | 3.474.647,09 | 84.452,91 |
| 3.1.90.00.00.00.00.00.001800 Aplicações Diretas | 2.406.000,00 | 0,00 | 2.406.000,00 | 2.378.695,03 | 27.304,97 |
| 3.1.90.00.00.00.00.00.004200 Aplicações Diretas | 477.000,00 | 0,00 | 477.000,00 | 453.933,59 | 23.066,41 |
| 3.1.90.04.00.00.00.00.001800 Contratação por Tempo Determinado | 10.000,00 | 0,00 | 10.000,00 | 0,00 | 10.000,00 |
| 3.1.90.11.00.00.00.00.001800 Vencimentos e Vantagens Fixas - Pessoal Civil | 2.384.000,00 | 0,00 | 2.384.000,00 | 2.378.695,03 | 5.304,97 |
| 3.1.90.11.00.00.00.00.004200 Vencimentos e Vantagens Fixas - Pessoal Civil | 460.000,00 | 0,00 | 460.000,00 | 453.933,59 | 6.066,41 |
| 3.1.90.13.00.00.00.00.001800 Obrigações Patronais | 10.000,00 | 0,00 | 10.000,00 | 0,00 | 10.000,00 |
| 3.1.90.13.00.00.00.00.004200 Obrigações Patronais | 15.000,00 | 0,00 | 15.000,00 | 0,00 | 15.000,00 |
| 3.1.90.16.00.00.00.00.001800 Outras Despesas Variáveis - Pessoal Civil | 2.000,00 | 0,00 | 2.000,00 | 0,00 | 2.000,00 |
| 3.1.90.16.00.00.00.00.004200 Outras Despesas Variáveis - Pessoal Civil | 2.000,00 | 0,00 | 2.000,00 | 0,00 | 2.000,00 |
| 3.1.91.00.00.00.00.00.001800 Aplicação Direta Decorrente Operação entre Órgãos | 5.000,00 | 0,00 | 5.000,00 | 0,00 | 5.000,00 |
| 3.1.91.00.00.00.00.00.004200 Aplicação Direta Decorrente Operação entre Órgãos | 4.100,00 | 0,00 | 4.100,00 | 0,00 | 4.100,00 |
| 3.1.91.13.00.00.00.00.001800 Contribuições Patronais | 5.000,00 | 0,00 | 5.000,00 | 0,00 | 5.000,00 |
| 3.1.91.13.00.00.00.00.004200 Contribuições Patronais | 4.100,00 | 0,00 | 4.100,00 | 0,00 | 4.100,00 |
| 3.3.90.00.00.00.00.00.001800 Aplicações Diretas | 20.000,00 | 0,00 | 20.000,00 | 9.352,00 | 10.648,00 |
| 3.3.90.00.00.00.00.00.004200 Aplicações Diretas | 647.000,00 | 0,00 | 647.000,00 | 632.666,47 | 14.333,53 |
| 3.3.90.14.00.00.00.00.001800 Diárias - Civil | 10.000,00 | 0,00 | 10.000,00 | 9.352,00 | 648,00 |
| 3.3.90.14.00.00.00.00.004200 Diárias - Civil | 2.000,00 | 0,00 | 2.000,00 | 0,00 | 2.000,00 |
| 3.3.90.30.00.00.00.00.001800 Material de Consumo | 2.000,00 | 0,00 | 2.000,00 | 0,00 | 2.000,00 |
| 3.3.90.30.00.00.00.00.004200 Material de Consumo | 630.000,00 | 0,00 | 630.000,00 | 629.731,47 | 268,53 |
| 3.3.90.36.00.00.00.00.001800 Outros Serviços de Terceiros - Pessoa Física | 5.000,00 | 0,00 | 5.000,00 | 0,00 | 5.000,00 |
| 3.3.90.36.00.00.00.00.004200 Outros Serviços de Terceiros - Pessoa Física | 10.000,00 | 0,00 | 10.000,00 | 480,00 | 9.520,00 |
| 3.3.90.39.00.00.00.00.001800 Outros Serviços de Terceiros - Pessoa Jurídica | 3.000,00 | 0,00 | 3.000,00 | 0,00 | 3.000,00 |
| 3.3.90.39.00.00.00.00.004200 Outros Serviços de Terceiros - Pessoa Jurídica | 5.000,00 | 0,00 | 5.000,00 | 2.455,00 | 2.545,00 |
| 1403.10.303 Suporte Profilático e Terapêutico | 519.000,00 | 0,00 | 519.000,00 | 412.106,50 | 106.893,50 |
| 14.03.10.303.1003 ASSISTÊNCIA FARMACÊUTICA | 519.000,00 | 0,00 | 519.000,00 | 412.106,50 | 106.893,50 |
| 14.03.10.303.1003.2.317 MANUTENÇÃO DA ASSISTÊNCIA FARMACÊUTICA BÁSICA | 519.000,00 | 0,00 | 519.000,00 | 412.106,50 | 106.893,50 |
| 3.1.90.00.00.00.00.00.001800 Aplicações Diretas | 21.000,00 | 0,00 | 21.000,00 | 0,00 | 21.000,00 |
| 3.1.90.00.00.00.00.00.004300 Aplicações Diretas | 498.000,00 | 0,00 | 498.000,00 | 412.106,50 | 85.893,50 |

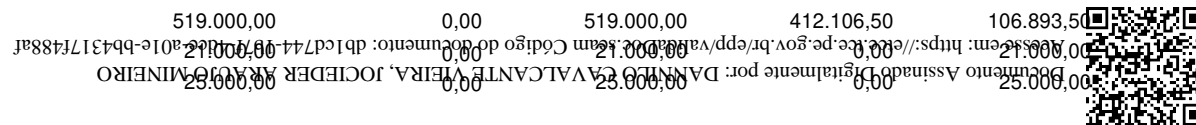

Entidade : FUNDO MUNICIPAL DE SAUDE DE BOM CONSELHO

| Títulos | Autorizada R\$ | | | Realizada R\$ | Diferenças R\$ |
|--------------------------------------------------------------------------------|----------------------------------------|--------------------------------------|---------------|---------------|----------------|
| | Créditos Orçamentários e Suplementares | Créditos Especiais e Extraordinários | Total | | |
| 14 ENTIDADES SUPERVISIONADAS | 31.131.500,00 | 5.766.800,00 | 36.898.300,00 | 34.495.575,89 | 2.402.724,11 |
| 14.03 FMS - FUNDO MUNICIPAL DE SAÚDE | 31.131.500,00 | 5.766.800,00 | 36.898.300,00 | 34.495.575,89 | 2.402.724,11 |
| 1403.10 Saúde | 31.051.500,00 | 5.766.800,00 | 36.818.300,00 | 34.417.571,99 | 2.400.728,01 |
| 1403.10.303 Suporte Profilático e Terapêutico | 519.000,00 | 0,00 | 519.000,00 | 412.106,50 | 106.893,50 |
| 14.03.10.303.1003 ASSISTÊNCIA FARMACÊUTICA | 519.000,00 | 0,00 | 519.000,00 | 412.106,50 | 106.893,50 |
| 14.03.10.303.1003.2.317 MANUTENÇÃO DA ASSISTÊNCIA FARMACÊUTICA BÁSICA | 519.000,00 | 0,00 | 519.000,00 | 412.106,50 | 106.893,50 |
| 3.1.90.04.00.00.00.00.001800 Contratação por Tempo Determinado | 10.000,00 | 0,00 | 10.000,00 | 0,00 | 10.000,00 |
| 3.1.90.04.00.00.00.00.004300 Contratação por Tempo Determinado | 5.000,00 | 0,00 | 5.000,00 | 0,00 | 5.000,00 |
| 3.1.90.11.00.00.00.00.001800 Vencimentos e Vantagens Fixas - Pessoal Civil | 5.000,00 | 0,00 | 5.000,00 | 0,00 | 5.000,00 |
| 3.1.90.11.00.00.00.00.004300 Vencimentos e Vantagens Fixas - Pessoal Civil | 15.000,00 | 0,00 | 15.000,00 | 0,00 | 15.000,00 |
| 3.1.90.13.00.00.00.00.001800 Obrigações Patronais | 5.000,00 | 0,00 | 5.000,00 | 0,00 | 5.000,00 |
| 3.1.90.13.00.00.00.00.004300 Obrigações Patronais | 5.000,00 | 0,00 | 5.000,00 | 0,00 | 5.000,00 |
| 3.1.90.96.00.00.00.00.001800 Ressarcimento de Despesas de Pessoal Requisitado | 1.000,00 | 0,00 | 1.000,00 | 0,00 | 1.000,00 |
| 3.1.91.00.00.00.00.00.001800 Aplicação Direta Decorrente Operação entre Órgãos | 5.000,00 | 0,00 | 5.000,00 | 0,00 | 5.000,00 |
| 3.1.91.00.00.00.00.00.004300 Aplicação Direta Decorrente Operação entre Órgãos | 4.000,00 | 0,00 | 4.000,00 | 0,00 | 4.000,00 |
| 3.1.91.13.00.00.00.00.001800 Contribuições Patronais | 5.000,00 | 0,00 | 5.000,00 | 0,00 | 5.000,00 |
| 3.1.91.13.00.00.00.00.004300 Contribuições Patronais | 4.000,00 | 0,00 | 4.000,00 | 0,00 | 4.000,00 |
| 3.3.90.00.00.00.00.00.001800 Aplicações Diretas | 42.000,00 | 0,00 | 42.000,00 | 10.675,97 | 31.324,03 |
| 3.3.90.00.00.00.00.00.004300 Aplicações Diretas | 422.000,00 | 0,00 | 422.000,00 | 401.430,53 | 20.569,47 |
| 3.3.90.30.00.00.00.00.001800 Material de Consumo | 5.000,00 | 0,00 | 5.000,00 | 0,00 | 5.000,00 |
| 3.3.90.30.00.00.00.00.004300 Material de Consumo | 60.000,00 | 0,00 | 60.000,00 | 50.556,20 | 9.443,80 |
| 3.3.90.32.00.00.00.00.001800 Material, Bem ou Serviço p/ Distribuição Gratuita | 6.000,00 | 0,00 | 6.000,00 | 0,00 | 6.000,00 |
| 3.3.90.32.00.00.00.00.004300 Material, Bem ou Serviço p/ Distribuição Gratuita | 351.000,00 | 0,00 | 351.000,00 | 350.874,33 | 125,67 |
| 3.3.90.36.00.00.00.00.001800 Outros Serviços de Terceiros - Pessoa Física | 20.000,00 | 0,00 | 20.000,00 | 5.940,00 | 14.060,00 |
| 3.3.90.36.00.00.00.00.004300 Outros Serviços de Terceiros - Pessoa Física | 5.000,00 | 0,00 | 5.000,00 | 0,00 | 5.000,00 |
| 3.3.90.39.00.00.00.00.001800 Outros Serviços de Terceiros - Pessoa Jurídica | 10.000,00 | 0,00 | 10.000,00 | 4.735,97 | 5.264,03 |
| 3.3.90.39.00.00.00.00.004300 Outros Serviços de Terceiros - Pessoa Jurídica | 5.000,00 | 0,00 | 5.000,00 | 0,00 | 5.000,00 |
| 3.3.90.47.00.00.00.00.001800 Obrigações Tributárias e Contributivas | 1.000,00 | 0,00 | 1.000,00 | 0,00 | 1.000,00 |
| 3.3.90.47.00.00.00.00.004300 Obrigações Tributárias e Contributivas | 1.000,00 | 0,00 | 1.000,00 | 0,00 | 1.000,00 |
| 1403.10.304 Vigilância Sanitária | 390.900,00 | 0,00 | 390.900,00 | 283.593,25 | 107.306,75 |
| 14.03.10.304.1004 VIGILÂNCIA EM SAÚDE | 390.900,00 | 0,00 | 390.900,00 | 283.593,25 | 107.306,75 |
| 14.03.10.304.1004.2.318 MANUTENÇÃO DAS AÇÕES DE VIGILÂNCIA SANITÁRIA | 390.900,00 | 0,00 | 390.900,00 | 283.593,25 | 107.306,75 |
| 3.1.90.00.00.00.00.00.001800 Aplicações Diretas | 129.000,00 | 0,00 | 129.000,00 | 101.000,00 | 28.000,00 |
| 3.1.90.00.00.00.00.00.004400 Aplicações Diretas | 261.900,00 | 0,00 | 261.900,00 | 182.593,25 | 79.306,75 |

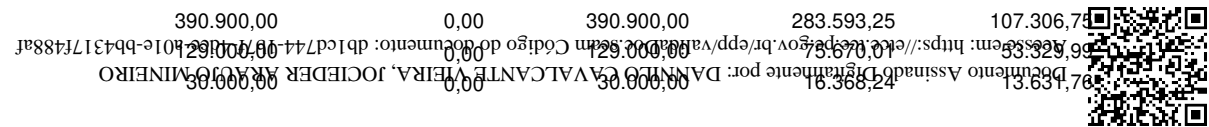

Entidade : FUNDO MUNICIPAL DE SAUDE DE BOM CONSELHO

| Títulos | Autorizada R\$ | | | Realizada R\$ | Diferenças R\$ |
|-----------------------------------------------------------------------------|----------------------------------------|--------------------------------------|---------------|---------------|----------------|
| | Créditos Orçamentários e Suplementares | Créditos Especiais e Extraordinários | Total | | |
| 14 ENTIDADES SUPERVISIONADAS | 31.131.500,00 | 5.766.800,00 | 36.898.300,00 | 34.495.575,89 | 2.402.724,11 |
| 14.03 FMS - FUNDO MUNICIPAL DE SAÚDE | 31.131.500,00 | 5.766.800,00 | 36.898.300,00 | 34.495.575,89 | 2.402.724,11 |
| 1403.10 Saúde | 31.051.500,00 | 5.766.800,00 | 36.818.300,00 | 34.417.571,99 | 2.400.728,01 |
| 1403.10.304 Vigilância Sanitária | 390.900,00 | 0,00 | 390.900,00 | 283.593,25 | 107.306,75 |
| 14.03.10.304.1004 VIGILÂNCIA EM SAÚDE | 390.900,00 | 0,00 | 390.900,00 | 283.593,25 | 107.306,75 |
| 14.03.10.304.1004.2.318 MANUTENÇÃO DAS AÇÕES DE VIGILÂNCIA SANITÁRIA | 390.900,00 | 0,00 | 390.900,00 | 283.593,25 | 107.306,75 |
| 3.1.90.04.00.00.00.001800 Contratação por Tempo Determinado | 5.000,00 | 0,00 | 5.000,00 | 0,00 | 5.000,00 |
| 3.1.90.04.00.00.00.004400 Contratação por Tempo Determinado | 5.000,00 | 0,00 | 5.000,00 | 0,00 | 5.000,00 |
| 3.1.90.11.00.00.00.001800 Vencimentos e Vantagens Fixas - Pessoal Civil | 112.000,00 | 0,00 | 112.000,00 | 75.670,01 | 36.329,99 |
| 3.1.90.11.00.00.00.004400 Vencimentos e Vantagens Fixas - Pessoal Civil | 20.000,00 | 0,00 | 20.000,00 | 16.368,24 | 3.631,76 |
| 3.1.90.13.00.00.00.001800 Obrigações Patronais | 10.000,00 | 0,00 | 10.000,00 | 0,00 | 10.000,00 |
| 3.1.90.13.00.00.00.004400 Obrigações Patronais | 5.000,00 | 0,00 | 5.000,00 | 0,00 | 5.000,00 |
| 3.1.90.94.00.00.00.001800 Indenizações Restituições Trabalhistas | 1.000,00 | 0,00 | 1.000,00 | 0,00 | 1.000,00 |
| 3.1.90.96.00.00.00.001800 Ressarcimento de Despesas de Pessoal Requisitado | 1.000,00 | 0,00 | 1.000,00 | 0,00 | 1.000,00 |
| 3.1.91.00.00.00.00.001800 Aplicação Direta Decorrente Operação entre Órgãos | 5.000,00 | 0,00 | 5.000,00 | 0,00 | 5.000,00 |
| 3.1.91.00.00.00.00.004400 Aplicação Direta Decorrente Operação entre Órgãos | 5.000,00 | 0,00 | 5.000,00 | 0,00 | 5.000,00 |
| 3.1.91.13.00.00.00.001800 Contribuições Patronais | 5.000,00 | 0,00 | 5.000,00 | 0,00 | 5.000,00 |
| 3.1.91.13.00.00.00.004400 Contribuições Patronais | 5.000,00 | 0,00 | 5.000,00 | 0,00 | 5.000,00 |
| 3.3.90.00.00.00.00.001800 Aplicações Diretas | 11.000,00 | 0,00 | 11.000,00 | 0,00 | 11.000,00 |
| 3.3.90.00.00.00.00.004400 Aplicações Diretas | 210.900,00 | 0,00 | 210.900,00 | 191.555,00 | 19.345,00 |
| 3.3.90.14.00.00.00.001800 Diárias - Civil | 1.000,00 | 0,00 | 1.000,00 | 0,00 | 1.000,00 |
| 3.3.90.14.00.00.00.004400 Diárias - Civil | 47.000,00 | 0,00 | 47.000,00 | 34.950,50 | 12.049,50 |
| 3.3.90.30.00.00.00.001800 Material de Consumo | 5.000,00 | 0,00 | 5.000,00 | 0,00 | 5.000,00 |
| 3.3.90.30.00.00.00.004400 Material de Consumo | 100.000,00 | 0,00 | 100.000,00 | 99.926,00 | 74,00 |
| 3.3.90.34.00.00.00.001800 Outras Desp. Pessoal Decor. Cont. Terceirização | 2.000,00 | 0,00 | 2.000,00 | 0,00 | 2.000,00 |
| 3.3.90.34.00.00.00.004400 Outras Desp. Pessoal Decor. Cont. Terceirização | 2.000,00 | 0,00 | 2.000,00 | 0,00 | 2.000,00 |
| 3.3.90.36.00.00.00.004400 Outros Serviços de Terceiros - Pessoa Física | 52.900,00 | 0,00 | 52.900,00 | 51.920,00 | 980,00 |
| 3.3.90.39.00.00.00.001800 Outros Serviços de Terceiros - Pessoa Jurídica | 2.000,00 | 0,00 | 2.000,00 | 0,00 | 2.000,00 |
| 3.3.90.39.00.00.00.004400 Outros Serviços de Terceiros - Pessoa Jurídica | 5.000,00 | 0,00 | 5.000,00 | 4.758,50 | 241,50 |
| 3.3.90.47.00.00.00.001800 Obrigações Tributárias e Contributivas | 1.000,00 | 0,00 | 1.000,00 | 0,00 | 1.000,00 |
| 3.3.90.47.00.00.00.004400 Obrigações Tributárias e Contributivas | 4.000,00 | 0,00 | 4.000,00 | 0,00 | 4.000,00 |



Entidade : FUNDO MUNICIPAL DE SAUDE DE BOM CONSELHO

| Títulos | Autorizada R\$ | | | Realizada R\$ | Diferenças R\$ |
|---------------------------------------------------------------------------------------|----------------------------------------|--------------------------------------|---------------|---------------|----------------|
| | Créditos Orçamentários e Suplementares | Créditos Especiais e Extraordinários | Total | | |
| 14 ENTIDADES SUPERVISIONADAS | 31.131.500,00 | 5.766.800,00 | 36.898.300,00 | 34.495.575,89 | 2.402.724,11 |
| 14.03 FMS - FUNDO MUNICIPAL DE SAÚDE | 31.131.500,00 | 5.766.800,00 | 36.898.300,00 | 34.495.575,89 | 2.402.724,11 |
| 1403.10 Saúde | 31.051.500,00 | 5.766.800,00 | 36.818.300,00 | 34.417.571,99 | 2.400.728,01 |
| 1403.10.305 Vigilância Epidemiológica | 1.317.000,00 | 0,00 | 1.317.000,00 | 1.044.295,70 | 272.704,30 |
| 14.03.10.305.1004 VIGILÂNCIA EM SAÚDE | 1.317.000,00 | 0,00 | 1.317.000,00 | 1.044.295,70 | 272.704,30 |
| 14.03.10.305.1004.1.304 AQUISIÇÃO DE VEÍCULOS, MÁQUINAS, MÓVEIS E EQUIPAMENTOS PARA A | 39.000,00 | 0,00 | 39.000,00 | 38.797,20 | 202,80 |
| 4.4.90.00.00.00.00.00.004400 Aplicações Diretas | 39.000,00 | 0,00 | 39.000,00 | 38.797,20 | 202,80 |
| 4.4.90.52.00.00.00.00.004400 Equipamentos e Material Permanente | 39.000,00 | 0,00 | 39.000,00 | 38.797,20 | 202,80 |
| 14.03.10.305.1004.2.319 MANUTENÇÃO DAS AÇÕES DE VIGILÂNCIA EPIDEMIOLÓGICA E AMBIENTAL | 1.278.000,00 | 0,00 | 1.278.000,00 | 1.005.498,50 | 272.501,50 |
| 3.1.90.00.00.00.00.00.001800 Aplicações Diretas | 233.500,00 | 0,00 | 233.500,00 | 141.914,49 | 91.585,51 |
| 3.1.90.00.00.00.00.00.004400 Aplicações Diretas | 426.500,00 | 0,00 | 426.500,00 | 315.222,45 | 111.277,55 |
| 3.1.90.04.00.00.00.00.001800 Contratação por Tempo Determinado | 6.000,00 | 0,00 | 6.000,00 | 0,00 | 6.000,00 |
| 3.1.90.04.00.00.00.00.004400 Contratação por Tempo Determinado | 5.000,00 | 0,00 | 5.000,00 | 0,00 | 5.000,00 |
| 3.1.90.11.00.00.00.00.001800 Vencimentos e Vantagens Fixas - Pessoal Civil | 223.500,00 | 0,00 | 223.500,00 | 141.914,49 | 81.585,51 |
| 3.1.90.11.00.00.00.00.004400 Vencimentos e Vantagens Fixas - Pessoal Civil | 405.000,00 | 0,00 | 405.000,00 | 315.222,45 | 89.777,55 |
| 3.1.90.13.00.00.00.00.004400 Obrigações Patronais | 10.000,00 | 0,00 | 10.000,00 | 0,00 | 10.000,00 |
| 3.1.90.16.00.00.00.00.004400 Outras Despesas Variáveis - Pessoal Civil | 2.500,00 | 0,00 | 2.500,00 | 0,00 | 2.500,00 |
| 3.1.90.92.00.00.00.00.001800 Despesas de Exercícios Anteriores | 2.000,00 | 0,00 | 2.000,00 | 0,00 | 2.000,00 |
| 3.1.90.92.00.00.00.00.004400 Despesas de Exercícios Anteriores | 2.000,00 | 0,00 | 2.000,00 | 0,00 | 2.000,00 |
| 3.1.90.94.00.00.00.00.001800 Indenizações Restituições Trabalhistas | 1.000,00 | 0,00 | 1.000,00 | 0,00 | 1.000,00 |
| 3.1.90.94.00.00.00.00.004400 Indenizações Restituições Trabalhistas | 1.000,00 | 0,00 | 1.000,00 | 0,00 | 1.000,00 |
| 3.1.90.96.00.00.00.00.001800 Ressarcimento de Despesas de Pessoal Requisitado | 1.000,00 | 0,00 | 1.000,00 | 0,00 | 1.000,00 |
| 3.1.90.96.00.00.00.00.004400 Ressarcimento de Despesas de Pessoal Requisitado | 1.000,00 | 0,00 | 1.000,00 | 0,00 | 1.000,00 |
| 3.1.91.00.00.00.00.00.001800 Aplicação Direta Decorrente Operação entre Órgãos | 10.000,00 | 0,00 | 10.000,00 | 0,00 | 10.000,00 |
| 3.1.91.00.00.00.00.00.004400 Aplicação Direta Decorrente Operação entre Órgãos | 2.000,00 | 0,00 | 2.000,00 | 0,00 | 2.000,00 |
| 3.1.91.13.00.00.00.00.001800 Contribuições Patronais | 10.000,00 | 0,00 | 10.000,00 | 0,00 | 10.000,00 |
| 3.1.91.13.00.00.00.00.004400 Contribuições Patronais | 2.000,00 | 0,00 | 2.000,00 | 0,00 | 2.000,00 |
| 3.3.90.00.00.00.00.00.001800 Aplicações Diretas | 29.000,00 | 0,00 | 29.000,00 | 5.087,86 | 23.912,14 |
| 3.3.90.00.00.00.00.00.004400 Aplicações Diretas | 577.000,00 | 0,00 | 577.000,00 | 543.273,70 | 33.726,30 |
| 3.3.90.14.00.00.00.00.001800 Diárias - Civil | 2.000,00 | 0,00 | 2.000,00 | 0,00 | 2.000,00 |
| 3.3.90.14.00.00.00.00.004400 Diárias - Civil | 37.500,00 | 0,00 | 37.500,00 | 35.468,00 | 2.032,00 |
| 3.3.90.30.00.00.00.00.001800 Material de Consumo | 5.000,00 | 0,00 | 5.000,00 | 3.760,88 | 1.239,12 |
| 3.3.90.30.00.00.00.00.004400 Material de Consumo | 435.000,00 | 0,00 | 435.000,00 | 434.782,95 | 217,05 |
| 3.3.90.34.00.00.00.00.001800 Outras Desp. Pessoal Decor. Cont. Terceirização | 2.000,00 | 0,00 | 2.000,00 | 0,00 | 2.000,00 |

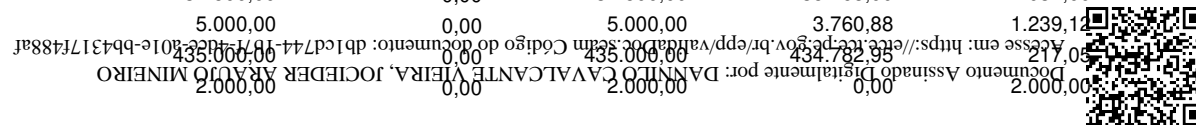

Entidade : FUNDO MUNICIPAL DE SAUDE DE BOM CONSELHO

| Títulos | Autorizada R\$ | | | Realizada R\$ | Diferenças R\$ |
|---------------------------------------------------------------------------------------|----------------------------------------|--------------------------------------|---------------|---------------|----------------|
| | Créditos Orçamentários e Suplementares | Créditos Especiais e Extraordinários | Total | | |
| 14 ENTIDADES SUPERVISIONADAS | 31.131.500,00 | 5.766.800,00 | 36.898.300,00 | 34.495.575,89 | 2.402.724,11 |
| 14.03 FMS - FUNDO MUNICIPAL DE SAÚDE | 31.131.500,00 | 5.766.800,00 | 36.898.300,00 | 34.495.575,89 | 2.402.724,11 |
| 1403.10 Saúde | 31.051.500,00 | 5.766.800,00 | 36.818.300,00 | 34.417.571,99 | 2.400.728,01 |
| 1403.10.305 Vigilância Epidemiológica | 1.317.000,00 | 0,00 | 1.317.000,00 | 1.044.295,70 | 272.704,30 |
| 14.03.10.305.1004 VIGILÂNCIA EM SAÚDE | 1.317.000,00 | 0,00 | 1.317.000,00 | 1.044.295,70 | 272.704,30 |
| 14.03.10.305.1004.2.319 MANUTENÇÃO DAS AÇÕES DE VIGILÂNCIA EPIDEMIOLÓGICA E AMBIENTAL | 1.278.000,00 | 0,00 | 1.278.000,00 | 1.005.498,50 | 272.501,50 |
| 3.3.90.34.00.00.00.00.004400 Outras Desp. Pessoal Decor. Cont. Terceirização | 2.000,00 | 0,00 | 2.000,00 | 0,00 | 2.000,00 |
| 3.3.90.36.00.00.00.00.001800 Outros Serviços de Terceiros - Pessoa Física | 5.000,00 | 0,00 | 5.000,00 | 0,00 | 5.000,00 |
| 3.3.90.36.00.00.00.00.004400 Outros Serviços de Terceiros - Pessoa Física | 70.000,00 | 0,00 | 70.000,00 | 58.959,00 | 11.041,00 |
| 3.3.90.39.00.00.00.00.001800 Outros Serviços de Terceiros - Pessoa Jurídica | 10.000,00 | 0,00 | 10.000,00 | 1.326,98 | 8.673,02 |
| 3.3.90.39.00.00.00.00.004400 Outros Serviços de Terceiros - Pessoa Jurídica | 30.000,00 | 0,00 | 30.000,00 | 14.063,75 | 15.936,25 |
| 3.3.90.47.00.00.00.00.001800 Obrigações Tributárias e Contributivas | 5.000,00 | 0,00 | 5.000,00 | 0,00 | 5.000,00 |
| 3.3.90.47.00.00.00.00.004400 Obrigações Tributárias e Contributivas | 2.500,00 | 0,00 | 2.500,00 | 0,00 | 2.500,00 |
| 1403.28 Encargos Especiais | 80.000,00 | 0,00 | 80.000,00 | 78.003,90 | 1.996,10 |
| 1403.28.846 Outros Encargos Especiais | 80.000,00 | 0,00 | 80.000,00 | 78.003,90 | 1.996,10 |
| 14.03.28.846.1007 GESTÃO ADMINISTRATIVA DA SECRETARIA DE SAÚDE | 80.000,00 | 0,00 | 80.000,00 | 78.003,90 | 1.996,10 |
| 14.03.28.846.1007.0.301 INDENIZAÇÕES E RESTITUIÇÕES DIVERSAS | 80.000,00 | 0,00 | 80.000,00 | 78.003,90 | 1.996,10 |
| 3.3.90.00.00.00.00.00.001800 Aplicações Diretas | 5.000,00 | 0,00 | 5.000,00 | 4.752,44 | 247,56 |
| 3.3.90.00.00.00.00.00.006000 Aplicações Diretas | 75.000,00 | 0,00 | 75.000,00 | 73.251,46 | 1.748,54 |
| 3.3.90.93.00.00.00.00.001800 Indenizações e Restituições | 5.000,00 | 0,00 | 5.000,00 | 4.752,44 | 247,56 |



Entidade : FUNDO MUNICIPAL DE SAUDE DE BOM CONSELHO

| Títulos | Autorizada R\$ | | | Realizada R\$ | Diferenças R\$ |
|----------------------------------------------------------------|----------------------------------------|--------------------------------------|---------------|---------------|----------------|
| | Créditos Orçamentários e Suplementares | Créditos Especiais e Extraordinários | Total | | |
| 14 ENTIDADES SUPERVISIONADAS | 31.131.500,00 | 5.766.800,00 | 36.898.300,00 | 34.495.575,89 | 2.402.724,11 |
| 14.03 FMS - FUNDO MUNICIPAL DE SAÚDE | 31.131.500,00 | 5.766.800,00 | 36.898.300,00 | 34.495.575,89 | 2.402.724,11 |
| 1403.28 Encargos Especiais | 80.000,00 | 0,00 | 80.000,00 | 78.003,90 | 1.996,10 |
| 1403.28.846 Outros Encargos Especiais | 80.000,00 | 0,00 | 80.000,00 | 78.003,90 | 1.996,10 |
| 14.03.28.846.1007 GESTÃO ADMINISTRATIVA DA SECRETARIA DE SAÚDE | 80.000,00 | 0,00 | 80.000,00 | 78.003,90 | 1.996,10 |
| 14.03.28.846.1007.0.301 INDENIZAÇÕES E RESTITUIÇÕES DIVERSAS | 80.000,00 | 0,00 | 80.000,00 | 78.003,90 | 1.996,10 |
| 3.3.90.93.00.00.00.006000 Indenizações e Restituições | 75.000,00 | 0,00 | 75.000,00 | 73.251,46 | 1.748,54 |
| Total por Entidade: | 31.131.500,00 | 5.766.800,00 | 36.898.300,00 | 34.495.575,89 | 2.402.724,11 |
| Total Geral: | 31.131.500,00 | 5.766.800,00 | 36.898.300,00 | 34.495.575,89 | 2.402.724,11 |

Bom Conselho, 15/03/2021

Elayne Cristine das Neves Lima
Sec. de Saúde

Jociéder Araújo Mineiro
Contador: CRC-PE nº 027671/O-4



Entidade : FUNDO ASSIST. SOCIAL - BOM CONSELHO

| Títulos | Autorizada R\$ | | | Realizada R\$ | Diferenças R\$ |
|--------------------------------------------------------------------------------------------|----------------------------------------|--------------------------------------|--------------|---------------|----------------|
| | Créditos Orçamentários e Suplementares | Créditos Especiais e Extraordinários | Total | | |
| 14 ENTIDADES SUPERVISIONADAS | 3.903.000,00 | 653.000,00 | 4.556.000,00 | 2.362.165,53 | 2.193.834,47 |
| 14.02 FMAS - FUNDO MUNICIPAL DE ASSISTÊNCIA SOCIAL | 3.903.000,00 | 653.000,00 | 4.556.000,00 | 2.362.165,53 | 2.193.834,47 |
| 1402.08 Assistência Social | 3.848.500,00 | 653.000,00 | 4.501.500,00 | 2.362.165,53 | 2.139.334,47 |
| 1402.08.122 Administração Geral | 825.500,00 | 0,00 | 825.500,00 | 621.549,56 | 203.950,44 |
| 14.02.08.122.0801 GESTÃO DA ASSISTÊNCIA SOCIAL | 775.500,00 | 0,00 | 775.500,00 | 621.549,56 | 153.950,44 |
| 14.02.08.122.0801.2.123 MANUTENÇÃO DA SECRETARIA DE AÇÃO SOCIAL E CIDADANIA | 684.500,00 | 0,00 | 684.500,00 | 608.451,56 | 76.048,44 |
| 3.1.90.00.00.00.00.001300 Aplicações Diretas | 576.000,00 | 0,00 | 576.000,00 | 555.991,53 | 20.008,47 |
| 3.1.90.04.00.00.00.001300 Contratação por Tempo Determinado | 83.000,00 | 0,00 | 83.000,00 | 76.032,54 | 6.967,46 |
| 3.1.90.11.00.00.00.001300 Vencimentos e Vantagens Fixas - Pessoal Civil | 328.000,00 | 0,00 | 328.000,00 | 323.834,13 | 4.165,87 |
| 3.1.90.13.00.00.00.001300 Obrigações Patronais | 159.000,00 | 0,00 | 159.000,00 | 156.124,86 | 2.875,14 |
| 3.1.90.94.00.00.00.001300 Indenizações Restituições Trabalhistas | 5.000,00 | 0,00 | 5.000,00 | 0,00 | 5.000,00 |
| 3.1.90.96.00.00.00.001300 Ressarcimento de Despesas de Pessoal Requisitado | 1.000,00 | 0,00 | 1.000,00 | 0,00 | 1.000,00 |
| 3.1.91.00.00.00.00.001300 Aplicação Direta Decorrente Operação entre Órgãos | 15.000,00 | 0,00 | 15.000,00 | 5.345,12 | 9.654,88 |
| 3.1.91.13.00.00.00.001300 Contribuições Patronais | 15.000,00 | 0,00 | 15.000,00 | 5.345,12 | 9.654,88 |
| 3.3.90.00.00.00.00.001300 Aplicações Diretas | 93.500,00 | 0,00 | 93.500,00 | 47.114,91 | 46.385,09 |
| 3.3.90.14.00.00.00.001300 Diárias - Civil | 5.000,00 | 0,00 | 5.000,00 | 315,00 | 4.685,00 |
| 3.3.90.30.00.00.00.001300 Material de Consumo | 10.000,00 | 0,00 | 10.000,00 | 0,00 | 10.000,00 |
| 3.3.90.33.00.00.00.001300 Passagens e Despesas com Locomoção | 10.000,00 | 0,00 | 10.000,00 | 0,00 | 10.000,00 |
| 3.3.90.35.00.00.00.001300 Serviços de Consultoria | 23.000,00 | 0,00 | 23.000,00 | 22.000,00 | 1.000,00 |
| 3.3.90.36.00.00.00.001300 Outros Serviços de Terceiros - Pessoa Física | 2.500,00 | 0,00 | 2.500,00 | 0,00 | 2.500,00 |
| 3.3.90.37.00.00.00.001300 Locação de Mão-de-obra | 2.000,00 | 0,00 | 2.000,00 | 0,00 | 2.000,00 |
| 3.3.90.39.00.00.00.001300 Outros Serviços de Terceiros - Pessoa Jurídica | 36.000,00 | 0,00 | 36.000,00 | 24.799,91 | 11.200,09 |
| 3.3.90.47.00.00.00.001300 Obrigações Tributárias e Contributivas | 5.000,00 | 0,00 | 5.000,00 | 0,00 | 5.000,00 |
| 14.02.08.122.0801.2.402 MANUTENÇÃO DAS ATIVIDADES DO FUNDO MUNICIPAL DE ASSISTÊNCIA SOCIAL | 74.000,00 | 0,00 | 74.000,00 | 13.098,00 | 60.902,00 |
| 3.1.90.00.00.00.00.001300 Aplicações Diretas | 19.000,00 | 0,00 | 19.000,00 | 0,00 | 19.000,00 |
| 3.1.90.04.00.00.00.001300 Contratação por Tempo Determinado | 10.000,00 | 0,00 | 10.000,00 | 0,00 | 10.000,00 |
| 3.1.90.11.00.00.00.001300 Vencimentos e Vantagens Fixas - Pessoal Civil | 5.000,00 | 0,00 | 5.000,00 | 0,00 | 5.000,00 |
| 3.1.90.94.00.00.00.001300 Indenizações Restituições Trabalhistas | 2.000,00 | 0,00 | 2.000,00 | 0,00 | 2.000,00 |
| 3.1.90.96.00.00.00.001300 Ressarcimento de Despesas de Pessoal Requisitado | 2.000,00 | 0,00 | 2.000,00 | 0,00 | 2.000,00 |
| 3.1.91.00.00.00.00.001300 Aplicação Direta Decorrente Operação entre Órgãos | 10.000,00 | 0,00 | 10.000,00 | 0,00 | 10.000,00 |
| 3.1.91.13.00.00.00.001300 Contribuições Patronais | 10.000,00 | 0,00 | 10.000,00 | 0,00 | 10.000,00 |
| 3.3.90.00.00.00.00.001300 Aplicações Diretas | 45.000,00 | 0,00 | 45.000,00 | 0,00 | 45.000,00 |



Entidade : FUNDO ASSIST. SOCIAL - BOM CONSELHO

| Títulos | Autorizada R\$ | | | Realizada R\$ | Diferenças R\$ |
|---------------------------------------------------------------------------------------|----------------------------------------|--------------------------------------|--------------|---------------|----------------|
| | Créditos Orçamentários e Suplementares | Créditos Especiais e Extraordinários | Total | | |
| 14 ENTIDADES SUPERVISIONADAS | 3.903.000,00 | 653.000,00 | 4.556.000,00 | 2.362.165,53 | 2.193.834,47 |
| 14.02 FMAS - FUNDO MUNICIPAL DE ASSISTÊNCIA SOCIAL | 3.903.000,00 | 653.000,00 | 4.556.000,00 | 2.362.165,53 | 2.193.834,47 |
| 1402.08 Assistência Social | 3.848.500,00 | 653.000,00 | 4.501.500,00 | 2.362.165,53 | 2.139.334,47 |
| 1402.08.122 Administração Geral | 825.500,00 | 0,00 | 825.500,00 | 621.549,56 | 203.950,44 |
| 14.02.08.122.0801 GESTÃO DA ASSISTÊNCIA SOCIAL | 775.500,00 | 0,00 | 775.500,00 | 621.549,56 | 153.950,44 |
| 14.02.08.122.0801.2.402 MANUTENÇÃO DAS ATIVIDADES DO FUNDO MUNICIPAL DE ASSISTÊNCIA S | 74.000,00 | 0,00 | 74.000,00 | 13.098,00 | 60.902,00 |
| 3.3.90.14.00.00.00.00.001300 Diárias - Civil | 10.000,00 | 0,00 | 10.000,00 | 0,00 | 10.000,00 |
| 3.3.90.30.00.00.00.00.001300 Material de Consumo | 5.000,00 | 0,00 | 5.000,00 | 0,00 | 5.000,00 |
| 3.3.90.35.00.00.00.00.001300 Serviços de Consultoria | 10.000,00 | 0,00 | 10.000,00 | 0,00 | 10.000,00 |
| 3.3.90.36.00.00.00.00.001300 Outros Serviços de Terceiros - Pessoa Física | 3.000,00 | 0,00 | 3.000,00 | 0,00 | 3.000,00 |
| 3.3.90.39.00.00.00.00.001300 Outros Serviços de Terceiros - Pessoa Jurídica | 15.000,00 | 0,00 | 15.000,00 | 13.098,00 | 1.902,00 |
| 3.3.90.47.00.00.00.00.001300 Obrigações Tributárias e Contributivas | 2.000,00 | 0,00 | 2.000,00 | 0,00 | 2.000,00 |
| 14.02.08.122.0801.2.430 MANUTENÇÃO DAS AÇÕES DO CONSELHO MUNICIPAL DOS DIREITOS DOS | 17.000,00 | 0,00 | 17.000,00 | 0,00 | 17.000,00 |
| 3.3.90.00.00.00.00.00.001300 Aplicações Diretas | 17.000,00 | 0,00 | 17.000,00 | 0,00 | 17.000,00 |
| 3.3.90.14.00.00.00.00.001300 Diárias - Civil | 2.500,00 | 0,00 | 2.500,00 | 0,00 | 2.500,00 |
| 3.3.90.30.00.00.00.00.001300 Material de Consumo | 2.500,00 | 0,00 | 2.500,00 | 0,00 | 2.500,00 |
| 3.3.90.33.00.00.00.00.001300 Passagens e Despesas com Locomoção | 2.000,00 | 0,00 | 2.000,00 | 0,00 | 2.000,00 |
| 3.3.90.36.00.00.00.00.001300 Outros Serviços de Terceiros - Pessoa Física | 2.500,00 | 0,00 | 2.500,00 | 0,00 | 2.500,00 |
| 3.3.90.39.00.00.00.00.001300 Outros Serviços de Terceiros - Pessoa Jurídica | 5.000,00 | 0,00 | 5.000,00 | 0,00 | 5.000,00 |
| 3.3.90.47.00.00.00.00.001300 Obrigações Tributárias e Contributivas | 2.500,00 | 0,00 | 2.500,00 | 0,00 | 2.500,00 |
| 14.02.08.122.0807 INVESTIMENTOS NA ÁREA DE ASSISTÊNCIA SOCIAL | 50.000,00 | 0,00 | 50.000,00 | 0,00 | 50.000,00 |
| 14.02.08.122.0807.1.401 REEQUIPAMENTO DO FUNDO MUNICIPAL DE ASSISTÊNCIA SOCIAL | 10.000,00 | 0,00 | 10.000,00 | 0,00 | 10.000,00 |
| 4.4.90.00.00.00.00.00.001300 Aplicações Diretas | 5.000,00 | 0,00 | 5.000,00 | 0,00 | 5.000,00 |
| 4.4.90.00.00.00.00.00.001600 Aplicações Diretas | 5.000,00 | 0,00 | 5.000,00 | 0,00 | 5.000,00 |
| 4.4.90.52.00.00.00.00.001300 Equipamentos e Material Permanente | 5.000,00 | 0,00 | 5.000,00 | 0,00 | 5.000,00 |
| 4.4.90.52.00.00.00.00.001600 Equipamentos e Material Permanente | 5.000,00 | 0,00 | 5.000,00 | 0,00 | 5.000,00 |
| 14.02.08.122.0807.1.426 AQUISIÇÃO, CONSTRUÇÃO, REFORMA E/OU AMPLIAÇÃO DE IMÓVEIS VINC | 30.000,00 | 0,00 | 30.000,00 | 0,00 | 30.000,00 |
| 4.4.90.00.00.00.00.00.001300 Aplicações Diretas | 10.000,00 | 0,00 | 10.000,00 | 0,00 | 10.000,00 |
| 4.4.90.00.00.00.00.00.001600 Aplicações Diretas | 10.000,00 | 0,00 | 10.000,00 | 0,00 | 10.000,00 |
| 4.4.90.00.00.00.00.00.002800 Aplicações Diretas | 10.000,00 | 0,00 | 10.000,00 | 0,00 | 10.000,00 |



Entidade : FUNDO ASSIST. SOCIAL - BOM CONSELHO

| Títulos | Autorizada R\$ | | | Realizada R\$ | Diferenças R\$ |
|---------------------------------------------------------------------------------------|----------------------------------------|--------------------------------------|--------------|---------------|----------------|
| | Créditos Orçamentários e Suplementares | Créditos Especiais e Extraordinários | Total | | |
| 14 ENTIDADES SUPERVISIONADAS | 3.903.000,00 | 653.000,00 | 4.556.000,00 | 2.362.165,53 | 2.193.834,47 |
| 14.02 FMAS - FUNDO MUNICIPAL DE ASSISTÊNCIA SOCIAL | 3.903.000,00 | 653.000,00 | 4.556.000,00 | 2.362.165,53 | 2.193.834,47 |
| 1402.08 Assistência Social | 3.848.500,00 | 653.000,00 | 4.501.500,00 | 2.362.165,53 | 2.139.334,47 |
| 1402.08.122 Administração Geral | 825.500,00 | 0,00 | 825.500,00 | 621.549,56 | 203.950,44 |
| 14.02.08.122.0807 INVESTIMENTOS NA ÁREA DE ASSISTÊNCIA SOCIAL | 50.000,00 | 0,00 | 50.000,00 | 0,00 | 50.000,00 |
| 14.02.08.122.0807.1.426 AQUISIÇÃO, CONSTRUÇÃO, REFORMA E/OU AMPLIAÇÃO DE IMÓVEIS VINC | 30.000,00 | 0,00 | 30.000,00 | 0,00 | 30.000,00 |
| 4.4.90.51.00.00.00.00.001300 Obras e Instalações | 5.000,00 | 0,00 | 5.000,00 | 0,00 | 5.000,00 |
| 4.4.90.51.00.00.00.00.001600 Obras e Instalações | 10.000,00 | 0,00 | 10.000,00 | 0,00 | 10.000,00 |
| 4.4.90.61.00.00.00.00.001300 Aquisição de Imóveis | 5.000,00 | 0,00 | 5.000,00 | 0,00 | 5.000,00 |
| 4.4.90.61.00.00.00.00.002800 Aquisição de Imóveis | 10.000,00 | 0,00 | 10.000,00 | 0,00 | 10.000,00 |
| 14.02.08.122.0807.1.924 CONSTRUÇÃO, REFORMA E/OU AMPLIAÇÃO DE PRÉDIOS VINCULADOS AO | 10.000,00 | 0,00 | 10.000,00 | 0,00 | 10.000,00 |
| 4.4.90.00.00.00.00.00.001300 Aplicações Diretas | 10.000,00 | 0,00 | 10.000,00 | 0,00 | 10.000,00 |
| 4.4.90.51.00.00.00.00.001300 Obras e Instalações | 10.000,00 | 0,00 | 10.000,00 | 0,00 | 10.000,00 |
| 1402.08.123 Administração Financeira | 20.000,00 | 0,00 | 20.000,00 | 0,00 | 20.000,00 |
| 14.02.08.123.0808 APOIO A ENTIDADES SEM FINS LUCRATIVOS | 20.000,00 | 0,00 | 20.000,00 | 0,00 | 20.000,00 |
| 14.02.08.123.0808.2.419 SUBVENÇÕES A ENTIDADES ASSISTENCIAIS SEM FINS LUCRATIVOS | 20.000,00 | 0,00 | 20.000,00 | 0,00 | 20.000,00 |
| 3.3.50.00.00.00.00.00.001300 Transferências a Instituições Privadas sem Fins Lu | 5.000,00 | 0,00 | 5.000,00 | 0,00 | 5.000,00 |
| 3.3.50.00.00.00.00.00.001600 Transferências a Instituições Privadas sem Fins Lu | 5.000,00 | 0,00 | 5.000,00 | 0,00 | 5.000,00 |
| 3.3.50.43.00.00.00.00.001300 Subvenções Sociais | 5.000,00 | 0,00 | 5.000,00 | 0,00 | 5.000,00 |
| 3.3.50.43.00.00.00.00.001600 Subvenções Sociais | 5.000,00 | 0,00 | 5.000,00 | 0,00 | 5.000,00 |
| 3.3.90.00.00.00.00.00.001300 Aplicações Diretas | 5.000,00 | 0,00 | 5.000,00 | 0,00 | 5.000,00 |
| 3.3.90.00.00.00.00.00.001600 Aplicações Diretas | 5.000,00 | 0,00 | 5.000,00 | 0,00 | 5.000,00 |
| 3.3.90.41.00.00.00.00.001300 Contribuições | 5.000,00 | 0,00 | 5.000,00 | 0,00 | 5.000,00 |
| 3.3.90.41.00.00.00.00.001600 Contribuições | 5.000,00 | 0,00 | 5.000,00 | 0,00 | 5.000,00 |
| 1402.08.128 Formação de Recursos Humanos | 40.000,00 | 0,00 | 40.000,00 | 0,00 | 40.000,00 |
| 14.02.08.128.0801 GESTÃO DA ASSISTÊNCIA SOCIAL | 20.000,00 | 0,00 | 20.000,00 | 0,00 | 20.000,00 |
| 14.02.08.128.0801.2.433 REALIZAÇÃO DE FORMAÇÃO CONTINUADA PARA OS TRABALHADORES DO | 20.000,00 | 0,00 | 20.000,00 | 0,00 | 20.000,00 |
| 3.3.90.00.00.00.00.00.001300 Aplicações Diretas | 10.000,00 | 0,00 | 10.000,00 | 0,00 | 10.000,00 |
| 3.3.90.00.00.00.00.00.001600 Aplicações Diretas | 10.000,00 | 0,00 | 10.000,00 | 0,00 | 10.000,00 |
| 3.3.90.30.00.00.00.00.001300 Material de Consumo | 1.000,00 | 0,00 | 1.000,00 | 0,00 | 1.000,00 |
| 3.3.90.30.00.00.00.00.001600 Material de Consumo | 1.000,00 | 0,00 | 1.000,00 | 0,00 | 1.000,00 |

Entidade : FUNDO ASSIST. SOCIAL - BOM CONSELHO

| Títulos | Autorizada R\$ | | | Realizada R\$ | Diferenças R\$ |
|-----------------------------------------------------------------------------------------|----------------------------------------|--------------------------------------|--------------|---------------|----------------|
| | Créditos Orçamentários e Suplementares | Créditos Especiais e Extraordinários | Total | | |
| 14 ENTIDADES SUPERVISIONADAS | 3.903.000,00 | 653.000,00 | 4.556.000,00 | 2.362.165,53 | 2.193.834,47 |
| 14.02 FMAS - FUNDO MUNICIPAL DE ASSISTÊNCIA SOCIAL | 3.903.000,00 | 653.000,00 | 4.556.000,00 | 2.362.165,53 | 2.193.834,47 |
| 1402.08 Assistência Social | 3.848.500,00 | 653.000,00 | 4.501.500,00 | 2.362.165,53 | 2.139.334,47 |
| 1402.08.128 Formação de Recursos Humanos | 40.000,00 | 0,00 | 40.000,00 | 0,00 | 40.000,00 |
| 14.02.08.128.0801 GESTÃO DA ASSISTÊNCIA SOCIAL | 20.000,00 | 0,00 | 20.000,00 | 0,00 | 20.000,00 |
| 14.02.08.128.0801.2.433 REALIZAÇÃO DE FORMAÇÃO CONTINUADA PARA OS TRABALHADORES DO | 20.000,00 | 0,00 | 20.000,00 | 0,00 | 20.000,00 |
| 3.3.90.36.00.00.00.00.001300 Outros Serviços de Terceiros - Pessoa Física | 4.000,00 | 0,00 | 4.000,00 | 0,00 | 4.000,00 |
| 3.3.90.36.00.00.00.00.001600 Outros Serviços de Terceiros - Pessoa Física | 4.000,00 | 0,00 | 4.000,00 | 0,00 | 4.000,00 |
| 3.3.90.39.00.00.00.00.001300 Outros Serviços de Terceiros - Pessoa Jurídica | 5.000,00 | 0,00 | 5.000,00 | 0,00 | 5.000,00 |
| 3.3.90.39.00.00.00.00.001600 Outros Serviços de Terceiros - Pessoa Jurídica | 5.000,00 | 0,00 | 5.000,00 | 0,00 | 5.000,00 |
| 14.02.08.128.0805 QUALIFICAÇÃO PROFISSIONAL E EMPREGABILIDADE/INCLUS | 20.000,00 | 0,00 | 20.000,00 | 0,00 | 20.000,00 |
| 14.02.08.128.0805.2.908 MANUTENÇÃO DAS AÇÕES DE INCENTIVO E ASSISTÊNCIA A PROFISSIONAI | 20.000,00 | 0,00 | 20.000,00 | 0,00 | 20.000,00 |
| 3.3.90.00.00.00.00.00.001300 Aplicações Diretas | 20.000,00 | 0,00 | 20.000,00 | 0,00 | 20.000,00 |
| 3.3.90.30.00.00.00.00.001300 Material de Consumo | 2.000,00 | 0,00 | 2.000,00 | 0,00 | 2.000,00 |
| 3.3.90.35.00.00.00.00.001300 Serviços de Consultoria | 2.000,00 | 0,00 | 2.000,00 | 0,00 | 2.000,00 |
| 3.3.90.36.00.00.00.00.001300 Outros Serviços de Terceiros - Pessoa Física | 5.000,00 | 0,00 | 5.000,00 | 0,00 | 5.000,00 |
| 3.3.90.39.00.00.00.00.001300 Outros Serviços de Terceiros - Pessoa Jurídica | 5.000,00 | 0,00 | 5.000,00 | 0,00 | 5.000,00 |
| 3.3.90.47.00.00.00.00.001300 Obrigações Tributárias e Contributivas | 1.000,00 | 0,00 | 1.000,00 | 0,00 | 1.000,00 |
| 3.3.90.48.00.00.00.00.001300 Outros Auxílios Financeiros a Pessoas Físicas | 5.000,00 | 0,00 | 5.000,00 | 0,00 | 5.000,00 |
| 1402.08.241 Assistência ao Idoso | 238.500,00 | 0,00 | 238.500,00 | 111.218,10 | 127.281,90 |
| 14.02.08.241.0816 BLOCO DA PROTEÇÃO SOCIAL ESPECIAL | 238.500,00 | 0,00 | 238.500,00 | 111.218,10 | 127.281,90 |
| 14.02.08.241.0816.2.432 SERVIÇO DE PROTEÇÃO E ATENDIMENTO ESPECIALIZADO A FAMÍLIA E IND | 238.500,00 | 0,00 | 238.500,00 | 111.218,10 | 127.281,90 |
| 3.1.90.00.00.00.00.00.001300 Aplicações Diretas | 37.000,00 | 0,00 | 37.000,00 | 0,00 | 37.000,00 |
| 3.1.90.00.00.00.00.00.001600 Aplicações Diretas | 22.500,00 | 0,00 | 22.500,00 | 16.183,44 | 6.316,56 |
| 3.1.90.04.00.00.00.00.001300 Contratação por Tempo Determinado | 30.000,00 | 0,00 | 30.000,00 | 0,00 | 30.000,00 |
| 3.1.90.04.00.00.00.00.001600 Contratação por Tempo Determinado | 17.500,00 | 0,00 | 17.500,00 | 16.183,44 | 1.316,56 |
| 3.1.90.11.00.00.00.00.001300 Vencimentos e Vantagens Fixas - Pessoal Civil | 5.000,00 | 0,00 | 5.000,00 | 0,00 | 5.000,00 |
| 3.1.90.11.00.00.00.00.001600 Vencimentos e Vantagens Fixas - Pessoal Civil | 5.000,00 | 0,00 | 5.000,00 | 0,00 | 5.000,00 |
| 3.1.90.94.00.00.00.00.001300 Indenizações Restituições Trabalhistas | 1.000,00 | 0,00 | 1.000,00 | 0,00 | 1.000,00 |
| 3.1.90.96.00.00.00.00.001300 Ressarcimento de Despesas de Pessoal Requisitado | 1.000,00 | 0,00 | 1.000,00 | 0,00 | 1.000,00 |
| 3.3.90.00.00.00.00.00.001300 Aplicações Diretas | 16.000,00 | 0,00 | 16.000,00 | 0,00 | 16.000,00 |
| 3.3.90.00.00.00.00.00.001600 Aplicações Diretas | 16.000,00 | 0,00 | 16.000,00 | 0,00 | 16.000,00 |

Entidade : FUNDO ASSIST. SOCIAL - BOM CONSELHO

| Títulos | Autorizada R\$ | | | Realizada R\$ | Diferenças R\$ |
|-----------------------------------------------------------------------------------------|----------------------------------------|--------------------------------------|--------------|---------------|----------------|
| | Créditos Orçamentários e Suplementares | Créditos Especiais e Extraordinários | Total | | |
| 14 ENTIDADES SUPERVISIONADAS | 3.903.000,00 | 653.000,00 | 4.556.000,00 | 2.362.165,53 | 2.193.834,47 |
| 14.02 FMAS - FUNDO MUNICIPAL DE ASSISTÊNCIA SOCIAL | 3.903.000,00 | 653.000,00 | 4.556.000,00 | 2.362.165,53 | 2.193.834,47 |
| 1402.08 Assistência Social | 3.848.500,00 | 653.000,00 | 4.501.500,00 | 2.362.165,53 | 2.139.334,47 |
| 1402.08.241 Assistência ao Idoso | 238.500,00 | 0,00 | 238.500,00 | 111.218,10 | 127.281,90 |
| 14.02.08.241.0816 BLOCO DA PROTEÇÃO SOCIAL ESPECIAL | 238.500,00 | 0,00 | 238.500,00 | 111.218,10 | 127.281,90 |
| 14.02.08.241.0816.2.432 SERVIÇO DE PROTEÇÃO E ATENDIMENTO ESPECIALIZADO A FAMÍLIA E IND | 238.500,00 | 0,00 | 238.500,00 | 111.218,10 | 127.281,90 |
| 3.3.90.14.00.00.00.00.001300 Diárias - Civil | 5.000,00 | 0,00 | 5.000,00 | 0,00 | 5.000,00 |
| 3.3.90.14.00.00.00.00.001600 Diárias - Civil | 5.000,00 | 0,00 | 5.000,00 | 440,00 | 4.560,00 |
| 3.3.90.30.00.00.00.00.001300 Material de Consumo | 5.000,00 | 0,00 | 5.000,00 | 0,00 | 5.000,00 |
| 3.3.90.30.00.00.00.00.001600 Material de Consumo | 65.000,00 | 0,00 | 65.000,00 | 28.731,35 | 36.268,65 |
| 3.3.90.33.00.00.00.00.001300 Passagens e Despesas com Locomoção | 2.000,00 | 0,00 | 2.000,00 | 0,00 | 2.000,00 |
| 3.3.90.33.00.00.00.00.001600 Passagens e Despesas com Locomoção | 2.000,00 | 0,00 | 2.000,00 | 0,00 | 2.000,00 |
| 3.3.90.36.00.00.00.00.001300 Outros Serviços de Terceiros - Pessoa Física | 2.000,00 | 0,00 | 2.000,00 | 0,00 | 2.000,00 |
| 3.3.90.36.00.00.00.00.001600 Outros Serviços de Terceiros - Pessoa Física | 60.000,00 | 0,00 | 60.000,00 | 40.668,00 | 19.332,00 |
| 3.3.90.39.00.00.00.00.001300 Outros Serviços de Terceiros - Pessoa Jurídica | 1.000,00 | 0,00 | 1.000,00 | 0,00 | 1.000,00 |
| 3.3.90.39.00.00.00.00.001600 Outros Serviços de Terceiros - Pessoa Jurídica | 30.000,00 | 0,00 | 30.000,00 | 25.195,31 | 4.804,69 |
| 3.3.90.47.00.00.00.00.001300 Obrigações Tributárias e Contributivas | 1.000,00 | 0,00 | 1.000,00 | 0,00 | 1.000,00 |
| 3.3.90.47.00.00.00.00.001600 Obrigações Tributárias e Contributivas | 1.000,00 | 0,00 | 1.000,00 | 0,00 | 1.000,00 |
| 1402.08.242 Assistência ao Portador de Deficiência | 26.000,00 | 0,00 | 26.000,00 | 0,00 | 26.000,00 |
| 14.02.08.242.0815 BLOCO DA PROTEÇÃO SOCIAL BÁSICA | 26.000,00 | 0,00 | 26.000,00 | 0,00 | 26.000,00 |
| 14.02.08.242.0815.2.405 SERVIÇO DE PROTEÇÃO SOCIAL BÁSICA PARA PESSOAS COM DEFICIÊNCIA | 26.000,00 | 0,00 | 26.000,00 | 0,00 | 26.000,00 |
| 3.3.90.00.00.00.00.00.001300 Aplicações Diretas | 26.000,00 | 0,00 | 26.000,00 | 0,00 | 26.000,00 |
| 3.3.90.30.00.00.00.00.001300 Material de Consumo | 5.000,00 | 0,00 | 5.000,00 | 0,00 | 5.000,00 |
| 3.3.90.32.00.00.00.00.001300 Material, Bem ou Serviço p/ Distribuição Gratuita | 2.000,00 | 0,00 | 2.000,00 | 0,00 | 2.000,00 |
| 3.3.90.36.00.00.00.00.001300 Outros Serviços de Terceiros - Pessoa Física | 5.000,00 | 0,00 | 5.000,00 | 0,00 | 5.000,00 |
| 3.3.90.39.00.00.00.00.001300 Outros Serviços de Terceiros - Pessoa Jurídica | 2.000,00 | 0,00 | 2.000,00 | 0,00 | 2.000,00 |
| 3.3.90.47.00.00.00.00.001300 Obrigações Tributárias e Contributivas | 2.000,00 | 0,00 | 2.000,00 | 0,00 | 2.000,00 |
| 3.3.90.48.00.00.00.00.001300 Outros Auxílios Financeiros a Pessoas Físicas | 10.000,00 | 0,00 | 10.000,00 | 0,00 | 10.000,00 |
| 1402.08.243 Assistência à Criança e ao Adolescente | 606.000,00 | 0,00 | 606.000,00 | 268.119,09 | 337.880,91 |
| 14.02.08.243.0811 BENEFÍCIO DE PRESTAÇÃO CONTINUADA - BPC | 19.000,00 | 0,00 | 19.000,00 | 0,00 | 19.000,00 |
| 14.02.08.243.0811.2.943 MANUTENÇÃO DO PROGRAMA BPC NA ESCOLA | 19.000,00 | 0,00 | 19.000,00 | 0,00 | 19.000,00 |
| 3.3.90.00.00.00.00.00.001300 Aplicações Diretas | 19.000,00 | 0,00 | 19.000,00 | 0,00 | 19.000,00 |

Entidade : FUNDO ASSIST. SOCIAL - BOM CONSELHO

| Títulos | Autorizada R\$ | | | Realizada R\$ | Diferenças R\$ |
|-----------------------------------------------------------------------------------------|----------------------------------------|--------------------------------------|--------------|---------------|----------------|
| | Créditos Orçamentários e Suplementares | Créditos Especiais e Extraordinários | Total | | |
| 14 ENTIDADES SUPERVISIONADAS | 3.903.000,00 | 653.000,00 | 4.556.000,00 | 2.362.165,53 | 2.193.834,47 |
| 14.02 FMAS - FUNDO MUNICIPAL DE ASSISTÊNCIA SOCIAL | 3.903.000,00 | 653.000,00 | 4.556.000,00 | 2.362.165,53 | 2.193.834,47 |
| 1402.08 Assistência Social | 3.848.500,00 | 653.000,00 | 4.501.500,00 | 2.362.165,53 | 2.139.334,47 |
| 1402.08.243 Assistência à Criança e ao Adolescente | 606.000,00 | 0,00 | 606.000,00 | 268.119,09 | 337.880,91 |
| 14.02.08.243.0811 BENEFÍCIO DE PRESTAÇÃO CONTINUADA - BPC | 19.000,00 | 0,00 | 19.000,00 | 0,00 | 19.000,00 |
| 14.02.08.243.0811.2.943 MANUTENÇÃO DO PROGRAMA BPC NA ESCOLA | 19.000,00 | 0,00 | 19.000,00 | 0,00 | 19.000,00 |
| 3.3.90.00.00.00.00.00.001600 Aplicações Diretas | 9.500,00 | 0,00 | 9.500,00 | 0,00 | 9.500,00 |
| 3.3.90.36.00.00.00.00.001300 Outros Serviços de Terceiros - Pessoa Física | 2.500,00 | 0,00 | 2.500,00 | 0,00 | 2.500,00 |
| 3.3.90.36.00.00.00.00.001600 Outros Serviços de Terceiros - Pessoa Física | 2.500,00 | 0,00 | 2.500,00 | 0,00 | 2.500,00 |
| 3.3.90.39.00.00.00.00.001300 Outros Serviços de Terceiros - Pessoa Jurídica | 2.500,00 | 0,00 | 2.500,00 | 0,00 | 2.500,00 |
| 3.3.90.39.00.00.00.00.001600 Outros Serviços de Terceiros - Pessoa Jurídica | 2.500,00 | 0,00 | 2.500,00 | 0,00 | 2.500,00 |
| 3.3.90.47.00.00.00.00.001300 Obrigações Tributárias e Contributivas | 2.000,00 | 0,00 | 2.000,00 | 0,00 | 2.000,00 |
| 3.3.90.47.00.00.00.00.001600 Obrigações Tributárias e Contributivas | 2.000,00 | 0,00 | 2.000,00 | 0,00 | 2.000,00 |
| 3.3.90.48.00.00.00.00.001300 Outros Auxílios Financeiros a Pessoas Físicas | 2.500,00 | 0,00 | 2.500,00 | 0,00 | 2.500,00 |
| 3.3.90.48.00.00.00.00.001600 Outros Auxílios Financeiros a Pessoas Físicas | 2.500,00 | 0,00 | 2.500,00 | 0,00 | 2.500,00 |
| 14.02.08.243.0814 AEPETI - AÇÕES ESTRATÉGICAS DO PROGRAMA DE ERRADIC | 82.000,00 | 0,00 | 82.000,00 | 0,00 | 82.000,00 |
| 14.02.08.243.0814.1.418 AEPETI - AQUISIÇÃO DE VEICULOS, MOVEIS, MÁQUINAS E EQUIPAMENTOS | 10.000,00 | 0,00 | 10.000,00 | 0,00 | 10.000,00 |
| 4.4.90.00.00.00.00.00.001300 Aplicações Diretas | 5.000,00 | 0,00 | 5.000,00 | 0,00 | 5.000,00 |
| 4.4.90.00.00.00.00.00.001600 Aplicações Diretas | 5.000,00 | 0,00 | 5.000,00 | 0,00 | 5.000,00 |
| 4.4.90.52.00.00.00.00.001300 Equipamentos e Material Permanente | 5.000,00 | 0,00 | 5.000,00 | 0,00 | 5.000,00 |
| 4.4.90.52.00.00.00.00.001600 Equipamentos e Material Permanente | 5.000,00 | 0,00 | 5.000,00 | 0,00 | 5.000,00 |
| 14.02.08.243.0814.2.937 AEPETI - MANUTENÇÃO DAS AÇÕES ESTRATÉGICAS DO PETI | 72.000,00 | 0,00 | 72.000,00 | 0,00 | 72.000,00 |
| 3.1.90.00.00.00.00.00.001300 Aplicações Diretas | 4.000,00 | 0,00 | 4.000,00 | 0,00 | 4.000,00 |
| 3.1.90.00.00.00.00.00.001600 Aplicações Diretas | 1.000,00 | 0,00 | 1.000,00 | 0,00 | 1.000,00 |
| 3.1.90.13.00.00.00.00.001300 Obrigações Patronais | 2.000,00 | 0,00 | 2.000,00 | 0,00 | 2.000,00 |
| 3.1.90.13.00.00.00.00.001600 Obrigações Patronais | 1.000,00 | 0,00 | 1.000,00 | 0,00 | 1.000,00 |
| 3.1.90.94.00.00.00.00.001300 Indenizações Restituições Trabalhistas | 1.000,00 | 0,00 | 1.000,00 | 0,00 | 1.000,00 |
| 3.1.90.96.00.00.00.00.001300 Ressarcimento de Despesas de Pessoal Requisitado | 1.000,00 | 0,00 | 1.000,00 | 0,00 | 1.000,00 |
| 3.1.91.00.00.00.00.00.001300 Aplicação Direta Decorrente Operação entre Órgãos | 2.000,00 | 0,00 | 2.000,00 | 0,00 | 2.000,00 |
| 3.1.91.00.00.00.00.00.001600 Aplicação Direta Decorrente Operação entre Órgãos | 2.000,00 | 0,00 | 2.000,00 | 0,00 | 2.000,00 |
| 3.1.91.13.00.00.00.00.001300 Contribuições Patronais | 2.000,00 | 0,00 | 2.000,00 | 0,00 | 2.000,00 |



Entidade : FUNDO ASSIST. SOCIAL - BOM CONSELHO

| Títulos | Autorizada R\$ | | | Realizada R\$ | Diferenças R\$ |
|-----------------------------------------------------------------------------------------|----------------------------------------|--------------------------------------|--------------|---------------|----------------|
| | Créditos Orçamentários e Suplementares | Créditos Especiais e Extraordinários | Total | | |
| 14 ENTIDADES SUPERVISIONADAS | 3.903.000,00 | 653.000,00 | 4.556.000,00 | 2.362.165,53 | 2.193.834,47 |
| 14.02 FMAS - FUNDO MUNICIPAL DE ASSISTÊNCIA SOCIAL | 3.903.000,00 | 653.000,00 | 4.556.000,00 | 2.362.165,53 | 2.193.834,47 |
| 1402.08 Assistência Social | 3.848.500,00 | 653.000,00 | 4.501.500,00 | 2.362.165,53 | 2.139.334,47 |
| 1402.08.243 Assistência à Criança e ao Adolescente | 606.000,00 | 0,00 | 606.000,00 | 268.119,09 | 337.880,91 |
| 14.02.08.243.0814 AEPETI - AÇÕES ESTRATÉGICAS DO PROGRAMA DE ERRADIC | 82.000,00 | 0,00 | 82.000,00 | 0,00 | 82.000,00 |
| 14.02.08.243.0814.2.937 AEPETI - MANUTENÇÃO DAS AÇÕES ESTRATÉGICAS DO PETI | 72.000,00 | 0,00 | 72.000,00 | 0,00 | 72.000,00 |
| 3.1.91.13.00.00.00.00.001600 Contribuições Patronais | 2.000,00 | 0,00 | 2.000,00 | 0,00 | 2.000,00 |
| 3.3.90.00.00.00.00.00.001300 Aplicações Diretas | 18.000,00 | 0,00 | 18.000,00 | 0,00 | 18.000,00 |
| 3.3.90.00.00.00.00.00.001600 Aplicações Diretas | 45.000,00 | 0,00 | 45.000,00 | 0,00 | 45.000,00 |
| 3.3.90.14.00.00.00.00.001300 Diárias - Civil | 2.000,00 | 0,00 | 2.000,00 | 0,00 | 2.000,00 |
| 3.3.90.14.00.00.00.00.001600 Diárias - Civil | 5.000,00 | 0,00 | 5.000,00 | 0,00 | 5.000,00 |
| 3.3.90.30.00.00.00.00.001300 Material de Consumo | 5.000,00 | 0,00 | 5.000,00 | 0,00 | 5.000,00 |
| 3.3.90.30.00.00.00.00.001600 Material de Consumo | 15.000,00 | 0,00 | 15.000,00 | 0,00 | 15.000,00 |
| 3.3.90.32.00.00.00.00.001300 Material, Bem ou Serviço p/ Distribuição Gratuita | 2.000,00 | 0,00 | 2.000,00 | 0,00 | 2.000,00 |
| 3.3.90.32.00.00.00.00.001600 Material, Bem ou Serviço p/ Distribuição Gratuita | 2.000,00 | 0,00 | 2.000,00 | 0,00 | 2.000,00 |
| 3.3.90.36.00.00.00.00.001300 Outros Serviços de Terceiros - Pessoa Física | 2.000,00 | 0,00 | 2.000,00 | 0,00 | 2.000,00 |
| 3.3.90.36.00.00.00.00.001600 Outros Serviços de Terceiros - Pessoa Física | 6.000,00 | 0,00 | 6.000,00 | 0,00 | 6.000,00 |
| 3.3.90.39.00.00.00.00.001300 Outros Serviços de Terceiros - Pessoa Jurídica | 5.000,00 | 0,00 | 5.000,00 | 0,00 | 5.000,00 |
| 3.3.90.39.00.00.00.00.001600 Outros Serviços de Terceiros - Pessoa Jurídica | 15.000,00 | 0,00 | 15.000,00 | 0,00 | 15.000,00 |
| 3.3.90.47.00.00.00.00.001300 Obrigações Tributárias e Contributivas | 2.000,00 | 0,00 | 2.000,00 | 0,00 | 2.000,00 |
| 3.3.90.47.00.00.00.00.001600 Obrigações Tributárias e Contributivas | 2.000,00 | 0,00 | 2.000,00 | 0,00 | 2.000,00 |
| 14.02.08.243.0815 BLOCO DA PROTEÇÃO SOCIAL BÁSICA | 469.000,00 | 0,00 | 469.000,00 | 267.258,02 | 201.741,98 |
| 14.02.08.243.0815.1.415 SCFV - AQUISIÇÃO DE VEICULOS, MOVEIS, MÁQUINAS E EQUIPAMENTOS E | 15.000,00 | 0,00 | 15.000,00 | 4.800,00 | 10.200,00 |
| 4.4.90.00.00.00.00.00.001300 Aplicações Diretas | 5.000,00 | 0,00 | 5.000,00 | 0,00 | 5.000,00 |
| 4.4.90.00.00.00.00.00.001600 Aplicações Diretas | 10.000,00 | 0,00 | 10.000,00 | 4.800,00 | 5.200,00 |
| 4.4.90.52.00.00.00.00.001300 Equipamentos e Material Permanente | 5.000,00 | 0,00 | 5.000,00 | 0,00 | 5.000,00 |
| 4.4.90.52.00.00.00.00.001600 Equipamentos e Material Permanente | 10.000,00 | 0,00 | 10.000,00 | 4.800,00 | 5.200,00 |
| 14.02.08.243.0815.2.409 SERVIÇO DE CONVIVÊNCIA E FORTALECIMENTO DE VÍNCULOS | 454.000,00 | 0,00 | 454.000,00 | 262.458,02 | 191.541,98 |
| 3.1.90.00.00.00.00.00.001300 Aplicações Diretas | 1.000,00 | 0,00 | 1.000,00 | 0,00 | 1.000,00 |
| 3.1.90.00.00.00.00.00.001600 Aplicações Diretas | 52.000,00 | 0,00 | 52.000,00 | 43.263,17 | 8.736,83 |
| 3.1.90.04.00.00.00.00.001600 Contratação por Tempo Determinado | 50.000,00 | 0,00 | 50.000,00 | 43.263,17 | 6.736,83 |



Entidade : FUNDO ASSIST. SOCIAL - BOM CONSELHO

| Títulos | Autorizada R\$ | | | Realizada R\$ | Diferenças R\$ |
|--------------------------------------------------------------------------------|----------------------------------------|--------------------------------------|--------------|---------------|----------------|
| | Créditos Orçamentários e Suplementares | Créditos Especiais e Extraordinários | Total | | |
| 14 ENTIDADES SUPERVISIONADAS | 3.903.000,00 | 653.000,00 | 4.556.000,00 | 2.362.165,53 | 2.193.834,47 |
| 14.02 FMAS - FUNDO MUNICIPAL DE ASSISTÊNCIA SOCIAL | 3.903.000,00 | 653.000,00 | 4.556.000,00 | 2.362.165,53 | 2.193.834,47 |
| 1402.08 Assistência Social | 3.848.500,00 | 653.000,00 | 4.501.500,00 | 2.362.165,53 | 2.139.334,47 |
| 1402.08.243 Assistência à Criança e ao Adolescente | 606.000,00 | 0,00 | 606.000,00 | 268.119,09 | 337.880,91 |
| 14.02.08.243.0816 BLOCO DA PROTEÇÃO SOCIAL ESPECIAL | 36.000,00 | 0,00 | 36.000,00 | 861,07 | 35.138,93 |
| 14.02.08.243.0816.2.435 MANUTENÇÃO DAS ATIVIDADES DO AEPETI | 36.000,00 | 0,00 | 36.000,00 | 861,07 | 35.138,93 |
| 3.1.90.13.00.00.00.00.001300 Obrigações Patronais | 1.000,00 | 0,00 | 1.000,00 | 0,00 | 1.000,00 |
| 3.1.90.13.00.00.00.00.001600 Obrigações Patronais | 1.000,00 | 0,00 | 1.000,00 | 0,00 | 1.000,00 |
| 3.1.90.94.00.00.00.00.001300 Indenizações Restituições Trabalhistas | 1.000,00 | 0,00 | 1.000,00 | 0,00 | 1.000,00 |
| 3.1.90.96.00.00.00.00.001300 Ressarcimento de Despesas de Pessoal Requisitado | 1.000,00 | 0,00 | 1.000,00 | 0,00 | 1.000,00 |
| 3.1.91.00.00.00.00.00.001300 Aplicação Direta Decorrente Operação entre Órgãos | 1.000,00 | 0,00 | 1.000,00 | 0,00 | 1.000,00 |
| 3.1.91.00.00.00.00.00.001600 Aplicação Direta Decorrente Operação entre Órgãos | 1.000,00 | 0,00 | 1.000,00 | 0,00 | 1.000,00 |
| 3.1.91.13.00.00.00.00.001300 Contribuições Patronais | 1.000,00 | 0,00 | 1.000,00 | 0,00 | 1.000,00 |
| 3.1.91.13.00.00.00.00.001600 Contribuições Patronais | 1.000,00 | 0,00 | 1.000,00 | 0,00 | 1.000,00 |
| 3.3.90.00.00.00.00.00.001300 Aplicações Diretas | 12.000,00 | 0,00 | 12.000,00 | 281,07 | 11.718,93 |
| 3.3.90.00.00.00.00.00.001600 Aplicações Diretas | 11.000,00 | 0,00 | 11.000,00 | 580,00 | 10.420,00 |
| 3.3.90.14.00.00.00.00.001300 Diárias - Civil | 1.000,00 | 0,00 | 1.000,00 | 0,00 | 1.000,00 |
| 3.3.90.14.00.00.00.00.001600 Diárias - Civil | 1.000,00 | 0,00 | 1.000,00 | 0,00 | 1.000,00 |
| 3.3.90.30.00.00.00.00.001300 Material de Consumo | 2.000,00 | 0,00 | 2.000,00 | 0,00 | 2.000,00 |
| 3.3.90.30.00.00.00.00.001600 Material de Consumo | 2.000,00 | 0,00 | 2.000,00 | 0,00 | 2.000,00 |
| 3.3.90.32.00.00.00.00.001300 Material, Bem ou Serviço p/ Distribuição Gratuita | 2.000,00 | 0,00 | 2.000,00 | 0,00 | 2.000,00 |
| 3.3.90.32.00.00.00.00.001600 Material, Bem ou Serviço p/ Distribuição Gratuita | 2.000,00 | 0,00 | 2.000,00 | 0,00 | 2.000,00 |
| 3.3.90.36.00.00.00.00.001300 Outros Serviços de Terceiros - Pessoa Física | 2.000,00 | 0,00 | 2.000,00 | 0,00 | 2.000,00 |
| 3.3.90.36.00.00.00.00.001600 Outros Serviços de Terceiros - Pessoa Física | 2.000,00 | 0,00 | 2.000,00 | 0,00 | 2.000,00 |
| 3.3.90.39.00.00.00.00.001300 Outros Serviços de Terceiros - Pessoa Jurídica | 2.000,00 | 0,00 | 2.000,00 | 281,07 | 1.718,93 |
| 3.3.90.39.00.00.00.00.001600 Outros Serviços de Terceiros - Pessoa Jurídica | 2.000,00 | 0,00 | 2.000,00 | 580,00 | 1.420,00 |
| 3.3.90.47.00.00.00.00.001300 Obrigações Tributárias e Contributivas | 1.000,00 | 0,00 | 1.000,00 | 0,00 | 1.000,00 |
| 3.3.90.48.00.00.00.00.001300 Outros Auxílios Financeiros a Pessoas Físicas | 2.000,00 | 0,00 | 2.000,00 | 0,00 | 2.000,00 |
| 3.3.90.48.00.00.00.00.001600 Outros Auxílios Financeiros a Pessoas Físicas | 2.000,00 | 0,00 | 2.000,00 | 0,00 | 2.000,00 |



Entidade : FUNDO ASSIST. SOCIAL - BOM CONSELHO

| Títulos | Autorizada R\$ | | | Realizada R\$ | Diferenças R\$ |
|----------------------------------------------------------------------------------------------------|----------------------------------------|--------------------------------------|--------------|---------------|----------------|
| | Créditos Orçamentários e Suplementares | Créditos Especiais e Extraordinários | Total | | |
| 14 ENTIDADES SUPERVISIONADAS | 3.903.000,00 | 653.000,00 | 4.556.000,00 | 2.362.165,53 | 2.193.834,47 |
| 14.02 FMAS - FUNDO MUNICIPAL DE ASSISTÊNCIA SOCIAL | 3.903.000,00 | 653.000,00 | 4.556.000,00 | 2.362.165,53 | 2.193.834,47 |
| 1402.08 Assistência Social | 3.848.500,00 | 653.000,00 | 4.501.500,00 | 2.362.165,53 | 2.139.334,47 |
| 1402.08.244 Assistência Comunitária | 2.079.500,00 | 653.000,00 | 2.732.500,00 | 1.361.278,78 | 1.371.221,22 |
| 14.02.08.244.0801 GESTÃO DA ASSISTÊNCIA SOCIAL | 122.000,00 | 598.000,00 | 720.000,00 | 522.022,45 | 197.977,55 |
| 14.02.08.244.0801.1.414 FEM MULHER - AQUISIÇÃO DE EQUIPAMENTOS E MATERIAL PERMANENTE | 50.000,00 | 0,00 | 50.000,00 | 0,00 | 50.000,00 |
| 4.4.90.00.00.00.00.001300 Aplicações Diretas | 10.000,00 | 0,00 | 10.000,00 | 0,00 | 10.000,00 |
| 4.4.90.00.00.00.00.006900 Aplicações Diretas | 40.000,00 | 0,00 | 40.000,00 | 0,00 | 40.000,00 |
| 4.4.90.52.00.00.00.001300 Equipamentos e Material Permanente | 10.000,00 | 0,00 | 10.000,00 | 0,00 | 10.000,00 |
| 4.4.90.52.00.00.00.006900 Equipamentos e Material Permanente | 40.000,00 | 0,00 | 40.000,00 | 0,00 | 40.000,00 |
| 14.02.08.244.0801.2.434 MANUTENÇÃO DO FEM MULHER | 20.000,00 | 0,00 | 20.000,00 | 85,50 | 19.914,50 |
| 3.3.90.00.00.00.00.001300 Aplicações Diretas | 20.000,00 | 0,00 | 20.000,00 | 85,50 | 19.914,50 |
| 3.3.90.30.00.00.00.001300 Material de Consumo | 5.000,00 | 0,00 | 5.000,00 | 0,00 | 5.000,00 |
| 3.3.90.36.00.00.00.001300 Outros Serviços de Terceiros - Pessoa Física | 10.000,00 | 0,00 | 10.000,00 | 0,00 | 10.000,00 |
| 3.3.90.39.00.00.00.001300 Outros Serviços de Terceiros - Pessoa Jurídica | 5.000,00 | 0,00 | 5.000,00 | 85,50 | 4.914,50 |
| 14.02.08.244.0801.2.436 LC 173 - ENFRENTAMENTO DA EMERGÊNCIA COVID-19 – ASSISTÊNCIA SOC | 0,00 | 468.000,00 | 468.000,00 | 397.746,61 | 70.253,39 |
| 3.3.90.00.00.00.00.005600 Aplicações Diretas | 0,00 | 468.000,00 | 468.000,00 | 397.746,61 | 70.253,39 |
| 3.3.90.30.00.00.00.005600 Material de Consumo | -35.000,00 | 108.000,00 | 73.000,00 | 3.093,36 | 69.906,64 |
| 3.3.90.32.00.00.00.005600 Material, Bem ou Serviço p/ Distribuição Gratuita | 35.000,00 | 360.000,00 | 395.000,00 | 394.653,25 | 346,75 |
| 14.02.08.244.0801.2.438 Manutenção das ações vinculadas a Estruturação da Rede de Serviços do SUAS | 52.000,00 | 60.000,00 | 112.000,00 | 100.333,36 | 11.666,64 |
| 3.3.90.00.00.00.00.001300 Aplicações Diretas | -7.600,00 | 10.000,00 | 2.400,00 | 0,00 | 2.400,00 |
| 3.3.90.00.00.00.00.001600 Aplicações Diretas | 59.600,00 | 50.000,00 | 109.600,00 | 100.333,36 | 9.266,64 |
| 3.3.90.30.00.00.00.001300 Material de Consumo | -2.600,00 | 3.000,00 | 400,00 | 0,00 | 400,00 |
| 3.3.90.30.00.00.00.001600 Material de Consumo | 44.000,00 | 20.000,00 | 64.000,00 | 59.010,04 | 4.989,96 |
| 3.3.90.36.00.00.00.001300 Outros Serviços de Terceiros - Pessoa Física | -1.000,00 | 2.000,00 | 1.000,00 | 0,00 | 1.000,00 |
| 3.3.90.36.00.00.00.001600 Outros Serviços de Terceiros - Pessoa Física | 3.600,00 | 15.000,00 | 18.600,00 | 15.490,00 | 3.110,00 |
| 3.3.90.39.00.00.00.001300 Outros Serviços de Terceiros - Pessoa Jurídica | -4.000,00 | 5.000,00 | 1.000,00 | 0,00 | 1.000,00 |
| 3.3.90.39.00.00.00.001600 Outros Serviços de Terceiros - Pessoa Jurídica | 12.000,00 | 15.000,00 | 27.000,00 | 25.833,32 | 1.166,68 |



Entidade : FUNDO ASSIST. SOCIAL - BOM CONSELHO

| Títulos | Autorizada R\$ | | | Realizada R\$ | Diferenças R\$ |
|---------------------------------------------------------------------------------------------|----------------------------------------|--------------------------------------|--------------|---------------|----------------|
| | Créditos Orçamentários e Suplementares | Créditos Especiais e Extraordinários | Total | | |
| 14 ENTIDADES SUPERVISIONADAS | 3.903.000,00 | 653.000,00 | 4.556.000,00 | 2.362.165,53 | 2.193.834,47 |
| 14.02 FMAS - FUNDO MUNICIPAL DE ASSISTÊNCIA SOCIAL | 3.903.000,00 | 653.000,00 | 4.556.000,00 | 2.362.165,53 | 2.193.834,47 |
| 1402.08 Assistência Social | 3.848.500,00 | 653.000,00 | 4.501.500,00 | 2.362.165,53 | 2.139.334,47 |
| 1402.08.244 Assistência Comunitária | 2.079.500,00 | 653.000,00 | 2.732.500,00 | 1.361.278,78 | 1.371.221,22 |
| 14.02.08.244.0801 GESTÃO DA ASSISTÊNCIA SOCIAL | 122.000,00 | 598.000,00 | 720.000,00 | 522.022,45 | 197.977,55 |
| 14.02.08.244.0801.2.944 MANUTENÇÃO DAS AÇÕES DE COMBATES E ENFRENTAMENTO AO COVID- | 0,00 | 70.000,00 | 70.000,00 | 23.856,98 | 46.143,02 |
| 3.3.90.00.00.00.00.001300 Aplicações Diretas | 0,00 | 2.000,00 | 2.000,00 | 0,00 | 2.000,00 |
| 3.3.90.00.00.00.00.005000 Aplicações Diretas | 0,00 | 68.000,00 | 68.000,00 | 23.856,98 | 44.143,02 |
| 3.3.90.30.00.00.00.001300 Material de Consumo | 0,00 | 1.000,00 | 1.000,00 | 0,00 | 1.000,00 |
| 3.3.90.30.00.00.00.005000 Material de Consumo | 0,00 | 63.000,00 | 63.000,00 | 21.166,70 | 41.833,30 |
| 3.3.90.32.00.00.00.001300 Material, Bem ou Serviço p/ Distribuição Gratuita | 0,00 | 1.000,00 | 1.000,00 | 0,00 | 1.000,00 |
| 3.3.90.32.00.00.00.005000 Material, Bem ou Serviço p/ Distribuição Gratuita | 0,00 | 5.000,00 | 5.000,00 | 2.690,28 | 2.309,72 |
| 14.02.08.244.0807 INVESTIMENTOS NA ÁREA DE ASSISTÊNCIA SOCIAL | 105.000,00 | 0,00 | 105.000,00 | 0,00 | 105.000,00 |
| 14.02.08.244.0807.1.410 PROGRAMA BOLSA FAMÍLIA (IGD) - AQUISIÇÃO DE MÓVEIS, MÁQ., VEÍC.E EI | 35.000,00 | 0,00 | 35.000,00 | 0,00 | 35.000,00 |
| 4.4.90.00.00.00.00.001300 Aplicações Diretas | 5.000,00 | 0,00 | 5.000,00 | 0,00 | 5.000,00 |
| 4.4.90.00.00.00.00.001600 Aplicações Diretas | 30.000,00 | 0,00 | 30.000,00 | 0,00 | 30.000,00 |
| 4.4.90.52.00.00.00.001300 Equipamentos e Material Permanente | 5.000,00 | 0,00 | 5.000,00 | 0,00 | 5.000,00 |
| 4.4.90.52.00.00.00.001600 Equipamentos e Material Permanente | 30.000,00 | 0,00 | 30.000,00 | 0,00 | 30.000,00 |
| 14.02.08.244.0807.1.411 IGD-SUAS - AQUISIÇÃO DE MÓVEIS, MÁQUINAS E EQUIPAMENTOS DIVERSI | 15.000,00 | 0,00 | 15.000,00 | 0,00 | 15.000,00 |
| 4.4.90.00.00.00.00.001300 Aplicações Diretas | 5.000,00 | 0,00 | 5.000,00 | 0,00 | 5.000,00 |
| 4.4.90.00.00.00.00.001600 Aplicações Diretas | 10.000,00 | 0,00 | 10.000,00 | 0,00 | 10.000,00 |
| 4.4.90.52.00.00.00.001300 Equipamentos e Material Permanente | 5.000,00 | 0,00 | 5.000,00 | 0,00 | 5.000,00 |
| 4.4.90.52.00.00.00.001600 Equipamentos e Material Permanente | 10.000,00 | 0,00 | 10.000,00 | 0,00 | 10.000,00 |
| 14.02.08.244.0807.1.412 AQUISIÇÃO DE MÓVEIS E EQUIPAMENTOS PARA O PAIF/CRAS | 55.000,00 | 0,00 | 55.000,00 | 0,00 | 55.000,00 |
| 4.4.90.00.00.00.00.001300 Aplicações Diretas | 5.000,00 | 0,00 | 5.000,00 | 0,00 | 5.000,00 |
| 4.4.90.00.00.00.00.001600 Aplicações Diretas | 30.000,00 | 0,00 | 30.000,00 | 0,00 | 30.000,00 |
| 4.4.90.00.00.00.00.006700 Aplicações Diretas | 20.000,00 | 0,00 | 20.000,00 | 0,00 | 20.000,00 |
| 4.4.90.52.00.00.00.001300 Equipamentos e Material Permanente | 5.000,00 | 0,00 | 5.000,00 | 0,00 | 5.000,00 |
| 4.4.90.52.00.00.00.001600 Equipamentos e Material Permanente | 30.000,00 | 0,00 | 30.000,00 | 0,00 | 30.000,00 |
| 4.4.90.52.00.00.00.006700 Equipamentos e Material Permanente | 20.000,00 | 0,00 | 20.000,00 | 0,00 | 20.000,00 |



Entidade : FUNDO ASSIST. SOCIAL - BOM CONSELHO

| Títulos | Autorizada R\$ | | | Realizada R\$ | Diferenças R\$ |
|-------------------------------------------------------------------------------------------|----------------------------------------|--------------------------------------|--------------|---------------|----------------|
| | Créditos Orçamentários e Suplementares | Créditos Especiais e Extraordinários | Total | | |
| 14 ENTIDADES SUPERVISIONADAS | 3.903.000,00 | 653.000,00 | 4.556.000,00 | 2.362.165,53 | 2.193.834,47 |
| 14.02 FMAS - FUNDO MUNICIPAL DE ASSISTÊNCIA SOCIAL | 3.903.000,00 | 653.000,00 | 4.556.000,00 | 2.362.165,53 | 2.193.834,47 |
| 1402.08 Assistência Social | 3.848.500,00 | 653.000,00 | 4.501.500,00 | 2.362.165,53 | 2.139.334,47 |
| 1402.08.244 Assistência Comunitária | 2.079.500,00 | 653.000,00 | 2.732.500,00 | 1.361.278,78 | 1.371.221,22 |
| 14.02.08.244.0815 BLOCO DA PROTEÇÃO SOCIAL BÁSICA | 848.000,00 | 0,00 | 848.000,00 | 502.556,20 | 345.443,80 |
| 14.02.08.244.0815.1.417 PROG. CRIANÇA FELIZ - AQUISIÇÃO DE VEICULOS, MOVEIS, MÁQUINAS E E | 15.000,00 | 0,00 | 15.000,00 | 3.590,00 | 11.410,00 |
| 4.4.90.00.00.00.00.001300 Aplicações Diretas | 5.000,00 | 0,00 | 5.000,00 | 0,00 | 5.000,00 |
| 4.4.90.00.00.00.00.001600 Aplicações Diretas | 10.000,00 | 0,00 | 10.000,00 | 3.590,00 | 6.410,00 |
| 4.4.90.52.00.00.00.001300 Equipamentos e Material Permanente | 5.000,00 | 0,00 | 5.000,00 | 0,00 | 5.000,00 |
| 4.4.90.52.00.00.00.001600 Equipamentos e Material Permanente | 10.000,00 | 0,00 | 10.000,00 | 3.590,00 | 6.410,00 |
| 14.02.08.244.0815.2.431 PROGRAMA DE ATENÇÃO INTEGRAL A FAMÍLIA - PAIF/CRAS | 498.900,00 | 0,00 | 498.900,00 | 267.896,93 | 231.003,07 |
| 3.1.90.00.00.00.00.001300 Aplicações Diretas | 9.000,00 | 0,00 | 9.000,00 | 0,00 | 9.000,00 |
| 3.1.90.00.00.00.00.001600 Aplicações Diretas | 138.900,00 | 0,00 | 138.900,00 | 109.024,31 | 29.875,69 |
| 3.1.90.00.00.00.00.006700 Aplicações Diretas | 8.000,00 | 0,00 | 8.000,00 | 0,00 | 8.000,00 |
| 3.1.90.04.00.00.00.001300 Contratação por Tempo Determinado | 5.000,00 | 0,00 | 5.000,00 | 0,00 | 5.000,00 |
| 3.1.90.04.00.00.00.001600 Contratação por Tempo Determinado | 121.900,00 | 0,00 | 121.900,00 | 94.766,88 | 27.133,12 |
| 3.1.90.04.00.00.00.006700 Contratação por Tempo Determinado | 5.000,00 | 0,00 | 5.000,00 | 0,00 | 5.000,00 |
| 3.1.90.11.00.00.00.001300 Vencimentos e Vantagens Fixas - Pessoal Civil | 2.000,00 | 0,00 | 2.000,00 | 0,00 | 2.000,00 |
| 3.1.90.11.00.00.00.001600 Vencimentos e Vantagens Fixas - Pessoal Civil | 17.000,00 | 0,00 | 17.000,00 | 14.257,43 | 2.742,57 |
| 3.1.90.11.00.00.00.006700 Vencimentos e Vantagens Fixas - Pessoal Civil | 3.000,00 | 0,00 | 3.000,00 | 0,00 | 3.000,00 |
| 3.1.90.94.00.00.00.001300 Indenizações Restituições Trabalhistas | 1.000,00 | 0,00 | 1.000,00 | 0,00 | 1.000,00 |
| 3.1.90.96.00.00.00.001300 Ressarcimento de Despesas de Pessoal Requisitado | 1.000,00 | 0,00 | 1.000,00 | 0,00 | 1.000,00 |
| 3.1.91.00.00.00.00.001300 Aplicação Direta Decorrente Operação entre Órgãos | 1.000,00 | 0,00 | 1.000,00 | 0,00 | 1.000,00 |
| 3.1.91.00.00.00.00.001600 Aplicação Direta Decorrente Operação entre Órgãos | 2.000,00 | 0,00 | 2.000,00 | 0,00 | 2.000,00 |
| 3.1.91.00.00.00.00.006700 Aplicação Direta Decorrente Operação entre Órgãos | 2.000,00 | 0,00 | 2.000,00 | 0,00 | 2.000,00 |
| 3.1.91.13.00.00.00.001300 Contribuições Patronais | 1.000,00 | 0,00 | 1.000,00 | 0,00 | 1.000,00 |
| 3.1.91.13.00.00.00.001600 Contribuições Patronais | 2.000,00 | 0,00 | 2.000,00 | 0,00 | 2.000,00 |
| 3.1.91.13.00.00.00.006700 Contribuições Patronais | 2.000,00 | 0,00 | 2.000,00 | 0,00 | 2.000,00 |
| 3.3.90.00.00.00.00.001300 Aplicações Diretas | 40.000,00 | 0,00 | 40.000,00 | 14.400,00 | 25.600,00 |
| 3.3.90.00.00.00.00.001600 Aplicações Diretas | 208.000,00 | 0,00 | 208.000,00 | 127.466,58 | 80.533,42 |
| 3.3.90.00.00.00.00.006700 Aplicações Diretas | 90.000,00 | 0,00 | 90.000,00 | 17.006,04 | 72.993,96 |
| 3.3.90.14.00.00.00.001300 Diárias - Civil | 5.000,00 | 0,00 | 5.000,00 | 0,00 | 5.000,00 |



Entidade : FUNDO ASSIST. SOCIAL - BOM CONSELHO

| Títulos | Autorizada R\$ | | | Realizada R\$ | Diferenças R\$ |
|--------------------------------------------------------------------------------|----------------------------------------|--------------------------------------|--------------|---------------|----------------|
| | Créditos Orçamentários e Suplementares | Créditos Especiais e Extraordinários | Total | | |
| 14 ENTIDADES SUPERVISIONADAS | 3.903.000,00 | 653.000,00 | 4.556.000,00 | 2.362.165,53 | 2.193.834,47 |
| 14.02 FMAS - FUNDO MUNICIPAL DE ASSISTÊNCIA SOCIAL | 3.903.000,00 | 653.000,00 | 4.556.000,00 | 2.362.165,53 | 2.193.834,47 |
| 1402.08 Assistência Social | 3.848.500,00 | 653.000,00 | 4.501.500,00 | 2.362.165,53 | 2.139.334,47 |
| 1402.08.244 Assistência Comunitária | 2.079.500,00 | 653.000,00 | 2.732.500,00 | 1.361.278,78 | 1.371.221,22 |
| 14.02.08.244.0815 BLOCO DA PROTEÇÃO SOCIAL BÁSICA | 848.000,00 | 0,00 | 848.000,00 | 502.556,20 | 345.443,80 |
| 14.02.08.244.0815.2.431 PROGRAMA DE ATENÇÃO INTEGRAL A FAMÍLIA - PAIF/CRAS | 498.900,00 | 0,00 | 498.900,00 | 267.896,93 | 231.003,07 |
| 3.3.90.14.00.00.00.00.001600 Diárias - Civil | 5.000,00 | 0,00 | 5.000,00 | 0,00 | 5.000,00 |
| 3.3.90.30.00.00.00.00.001300 Material de Consumo | 10.000,00 | 0,00 | 10.000,00 | 0,00 | 10.000,00 |
| 3.3.90.30.00.00.00.00.001600 Material de Consumo | 90.000,00 | 0,00 | 90.000,00 | 60.118,29 | 29.881,71 |
| 3.3.90.30.00.00.00.00.006700 Material de Consumo | 50.000,00 | 0,00 | 50.000,00 | 8.099,01 | 41.900,99 |
| 3.3.90.33.00.00.00.00.001300 Passagens e Despesas com Locomoção | 2.000,00 | 0,00 | 2.000,00 | 0,00 | 2.000,00 |
| 3.3.90.33.00.00.00.00.001600 Passagens e Despesas com Locomoção | 2.000,00 | 0,00 | 2.000,00 | 0,00 | 2.000,00 |
| 3.3.90.36.00.00.00.00.001300 Outros Serviços de Terceiros - Pessoa Física | 18.000,00 | 0,00 | 18.000,00 | 14.400,00 | 3.600,00 |
| 3.3.90.36.00.00.00.00.001600 Outros Serviços de Terceiros - Pessoa Física | 40.000,00 | 0,00 | 40.000,00 | 6.355,00 | 33.645,00 |
| 3.3.90.36.00.00.00.00.006700 Outros Serviços de Terceiros - Pessoa Física | 15.000,00 | 0,00 | 15.000,00 | 4.920,00 | 10.080,00 |
| 3.3.90.39.00.00.00.00.001300 Outros Serviços de Terceiros - Pessoa Jurídica | 4.000,00 | 0,00 | 4.000,00 | 0,00 | 4.000,00 |
| 3.3.90.39.00.00.00.00.001600 Outros Serviços de Terceiros - Pessoa Jurídica | 70.000,00 | 0,00 | 70.000,00 | 60.993,29 | 9.006,71 |
| 3.3.90.39.00.00.00.00.006700 Outros Serviços de Terceiros - Pessoa Jurídica | 22.000,00 | 0,00 | 22.000,00 | 3.987,03 | 18.012,97 |
| 3.3.90.47.00.00.00.00.001300 Obrigações Tributárias e Contributivas | 1.000,00 | 0,00 | 1.000,00 | 0,00 | 1.000,00 |
| 3.3.90.47.00.00.00.00.001600 Obrigações Tributárias e Contributivas | 1.000,00 | 0,00 | 1.000,00 | 0,00 | 1.000,00 |
| 3.3.90.47.00.00.00.00.006700 Obrigações Tributárias e Contributivas | 3.000,00 | 0,00 | 3.000,00 | 0,00 | 3.000,00 |
| 14.02.08.244.0815.2.899 ATENÇÃO INTEGRAL A MULHER | 35.000,00 | 0,00 | 35.000,00 | 0,00 | 35.000,00 |
| 3.3.90.00.00.00.00.00.001300 Aplicações Diretas | 35.000,00 | 0,00 | 35.000,00 | 0,00 | 35.000,00 |
| 3.3.90.30.00.00.00.00.001300 Material de Consumo | 15.000,00 | 0,00 | 15.000,00 | 0,00 | 15.000,00 |
| 3.3.90.32.00.00.00.00.001300 Material, Bem ou Serviço p/ Distribuição Gratuita | 5.000,00 | 0,00 | 5.000,00 | 0,00 | 5.000,00 |
| 3.3.90.36.00.00.00.00.001300 Outros Serviços de Terceiros - Pessoa Física | 5.000,00 | 0,00 | 5.000,00 | 0,00 | 5.000,00 |
| 3.3.90.39.00.00.00.00.001300 Outros Serviços de Terceiros - Pessoa Jurídica | 5.000,00 | 0,00 | 5.000,00 | 0,00 | 5.000,00 |
| 3.3.90.47.00.00.00.00.001300 Obrigações Tributárias e Contributivas | 5.000,00 | 0,00 | 5.000,00 | 0,00 | 5.000,00 |
| 14.02.08.244.0815.2.934 MANUTENÇÃO DAS ATIVIDADES DO PROGRAMA CRIANÇA FELIZ | 299.100,00 | 0,00 | 299.100,00 | 231.069,27 | 68.030,73 |
| 3.1.90.00.00.00.00.00.001300 Aplicações Diretas | 6.000,00 | 0,00 | 6.000,00 | 0,00 | 6.000,00 |
| 3.1.90.00.00.00.00.00.001600 Aplicações Diretas | 293.100,00 | 0,00 | 293.100,00 | 231.069,27 | 62.030,73 |



Entidade : FUNDO ASSIST. SOCIAL - BOM CONSELHO

| Títulos | Autorizada R\$ | | | Realizada R\$ | Diferenças R\$ |
|-----------------------------------------------------------------------------------------|----------------------------------------|--------------------------------------|--------------|---------------|----------------|
| | Créditos Orçamentários e Suplementares | Créditos Especiais e Extraordinários | Total | | |
| 14 ENTIDADES SUPERVISIONADAS | 3.903.000,00 | 653.000,00 | 4.556.000,00 | 2.362.165,53 | 2.193.834,47 |
| 14.02 FMAS - FUNDO MUNICIPAL DE ASSISTÊNCIA SOCIAL | 3.903.000,00 | 653.000,00 | 4.556.000,00 | 2.362.165,53 | 2.193.834,47 |
| 1402.08 Assistência Social | 3.848.500,00 | 653.000,00 | 4.501.500,00 | 2.362.165,53 | 2.139.334,47 |
| 1402.08.244 Assistência Comunitária | 2.079.500,00 | 653.000,00 | 2.732.500,00 | 1.361.278,78 | 1.371.221,22 |
| 14.02.08.244.0815 BLOCO DA PROTEÇÃO SOCIAL BÁSICA | 848.000,00 | 0,00 | 848.000,00 | 502.556,20 | 345.443,80 |
| 14.02.08.244.0815.2.934 MANUTENÇÃO DAS ATIVIDADES DO PROGRAMA CRIANÇA FELIZ | 299.100,00 | 0,00 | 299.100,00 | 231.069,27 | 68.030,73 |
| 3.1.90.04.00.00.00.00.001300 Contratação por Tempo Determinado | 4.000,00 | 0,00 | 4.000,00 | 0,00 | 4.000,00 |
| 3.1.90.04.00.00.00.00.001600 Contratação por Tempo Determinado | 116.100,00 | 0,00 | 116.100,00 | 113.097,98 | 3.002,02 |
| 3.1.90.94.00.00.00.00.001300 Indenizações Restituições Trabalhistas | 1.000,00 | 0,00 | 1.000,00 | 0,00 | 1.000,00 |
| 3.1.90.96.00.00.00.00.001300 Ressarcimento de Despesas de Pessoal Requisitado | 1.000,00 | 0,00 | 1.000,00 | 0,00 | 1.000,00 |
| 3.3.90.00.00.00.00.00.001300 Aplicações Diretas | 18.000,00 | 0,00 | 18.000,00 | 0,00 | 18.000,00 |
| 3.3.90.00.00.00.00.00.001600 Aplicações Diretas | 159.000,00 | 0,00 | 159.000,00 | 117.971,29 | 41.028,71 |
| 3.3.90.14.00.00.00.00.001300 Diárias - Civil | 1.000,00 | 0,00 | 1.000,00 | 0,00 | 1.000,00 |
| 3.3.90.14.00.00.00.00.001600 Diárias - Civil | 2.000,00 | 0,00 | 2.000,00 | 0,00 | 2.000,00 |
| 3.3.90.30.00.00.00.00.001300 Material de Consumo | 2.000,00 | 0,00 | 2.000,00 | 0,00 | 2.000,00 |
| 3.3.90.30.00.00.00.00.001600 Material de Consumo | 45.000,00 | 0,00 | 45.000,00 | 39.487,21 | 5.512,79 |
| 3.3.90.32.00.00.00.00.001300 Material, Bem ou Serviço p/ Distribuição Gratuita | 2.000,00 | 0,00 | 2.000,00 | 0,00 | 2.000,00 |
| 3.3.90.32.00.00.00.00.001600 Material, Bem ou Serviço p/ Distribuição Gratuita | 5.000,00 | 0,00 | 5.000,00 | 0,00 | 5.000,00 |
| 3.3.90.33.00.00.00.00.001300 Passagens e Despesas com Locomoção | 1.000,00 | 0,00 | 1.000,00 | 0,00 | 1.000,00 |
| 3.3.90.33.00.00.00.00.001600 Passagens e Despesas com Locomoção | 2.000,00 | 0,00 | 2.000,00 | 0,00 | 2.000,00 |
| 3.3.90.36.00.00.00.00.001300 Outros Serviços de Terceiros - Pessoa Física | 5.000,00 | 0,00 | 5.000,00 | 0,00 | 5.000,00 |
| 3.3.90.36.00.00.00.00.001600 Outros Serviços de Terceiros - Pessoa Física | 70.000,00 | 0,00 | 70.000,00 | 64.542,00 | 5.458,00 |
| 3.3.90.39.00.00.00.00.001300 Outros Serviços de Terceiros - Pessoa Jurídica | 4.000,00 | 0,00 | 4.000,00 | 0,00 | 4.000,00 |
| 3.3.90.39.00.00.00.00.001600 Outros Serviços de Terceiros - Pessoa Jurídica | 30.000,00 | 0,00 | 30.000,00 | 13.942,08 | 16.057,92 |
| 3.3.90.47.00.00.00.00.001300 Obrigações Tributárias e Contributivas | 1.000,00 | 0,00 | 1.000,00 | 0,00 | 1.000,00 |
| 3.3.90.48.00.00.00.00.001300 Outros Auxílios Financeiros a Pessoas Físicas | 2.000,00 | 0,00 | 2.000,00 | 0,00 | 2.000,00 |
| 3.3.90.48.00.00.00.00.001600 Outros Auxílios Financeiros a Pessoas Físicas | 5.000,00 | 0,00 | 5.000,00 | 0,00 | 5.000,00 |
| 14.02.08.244.0816 BLOCO DA PROTEÇÃO SOCIAL ESPECIAL | 40.000,00 | 0,00 | 40.000,00 | 0,00 | 40.000,00 |
| 14.02.08.244.0816.1.929 AQUISIÇÃO DE VEICULOS, MOVEIS, MÁQUINAS E EQUIPAMENTOS DIVERSOS | 40.000,00 | 0,00 | 40.000,00 | 0,00 | 40.000,00 |
| 4.4.90.00.00.00.00.00.001600 Aplicações Diretas | 40.000,00 | 0,00 | 40.000,00 | 0,00 | 40.000,00 |
| 4.4.90.52.00.00.00.00.001600 Equipamentos e Material Permanente | 40.000,00 | 0,00 | 40.000,00 | 0,00 | 40.000,00 |



Entidade : FUNDO ASSIST. SOCIAL - BOM CONSELHO

| Títulos | Autorizada R\$ | | | Realizada R\$ | Diferenças R\$ |
|----------------------------------------------------------------------------------------|----------------------------------------|--------------------------------------|--------------|---------------|----------------|
| | Créditos Orçamentários e Suplementares | Créditos Especiais e Extraordinários | Total | | |
| 14 ENTIDADES SUPERVISIONADAS | 3.903.000,00 | 653.000,00 | 4.556.000,00 | 2.362.165,53 | 2.193.834,47 |
| 14.02 FMAS - FUNDO MUNICIPAL DE ASSISTÊNCIA SOCIAL | 3.903.000,00 | 653.000,00 | 4.556.000,00 | 2.362.165,53 | 2.193.834,47 |
| 1402.08 Assistência Social | 3.848.500,00 | 653.000,00 | 4.501.500,00 | 2.362.165,53 | 2.139.334,47 |
| 1402.08.244 Assistência Comunitária | 2.079.500,00 | 653.000,00 | 2.732.500,00 | 1.361.278,78 | 1.371.221,22 |
| 14.02.08.244.0817 MANUTENÇÃO DA GESTÃO DO IGD SUAS | 56.000,00 | 55.000,00 | 111.000,00 | 5.225,50 | 105.774,50 |
| 14.02.08.244.0817.1.427 Estruturação da Rede de Serviços do SUAS | -52.000,00 | 55.000,00 | 3.000,00 | 0,00 | 3.000,00 |
| 4.4.90.00.00.00.00.001300 Aplicações Diretas | -2.000,00 | 5.000,00 | 3.000,00 | 0,00 | 3.000,00 |
| 4.4.90.00.00.00.00.001600 Aplicações Diretas | -50.000,00 | 50.000,00 | 0,00 | 0,00 | 0,00 |
| 4.4.90.51.00.00.00.001300 Obras e Instalações | -2.000,00 | 5.000,00 | 3.000,00 | 0,00 | 3.000,00 |
| 4.4.90.51.00.00.00.001600 Obras e Instalações | -50.000,00 | 50.000,00 | 0,00 | 0,00 | 0,00 |
| 14.02.08.244.0817.2.425 IGDSUAS - ÍNDICE DE GESTÃO DESCENTRALIZADA DO SISTEMA ÚNICO DE | 108.000,00 | 0,00 | 108.000,00 | 5.225,50 | 102.774,50 |
| 3.3.90.00.00.00.00.001300 Aplicações Diretas | 39.000,00 | 0,00 | 39.000,00 | 465,50 | 38.534,50 |
| 3.3.90.00.00.00.00.001600 Aplicações Diretas | 69.000,00 | 0,00 | 69.000,00 | 4.760,00 | 64.240,00 |
| 3.3.90.14.00.00.00.001300 Diárias - Civil | 8.000,00 | 0,00 | 8.000,00 | 0,00 | 8.000,00 |
| 3.3.90.14.00.00.00.001600 Diárias - Civil | 30.000,00 | 0,00 | 30.000,00 | 1.210,00 | 28.790,00 |
| 3.3.90.30.00.00.00.001300 Material de Consumo | 5.000,00 | 0,00 | 5.000,00 | 0,00 | 5.000,00 |
| 3.3.90.30.00.00.00.001600 Material de Consumo | 18.000,00 | 0,00 | 18.000,00 | 3.000,00 | 15.000,00 |
| 3.3.90.33.00.00.00.001300 Passagens e Despesas com Locomoção | 5.000,00 | 0,00 | 5.000,00 | 0,00 | 5.000,00 |
| 3.3.90.33.00.00.00.001600 Passagens e Despesas com Locomoção | 8.000,00 | 0,00 | 8.000,00 | 0,00 | 8.000,00 |
| 3.3.90.36.00.00.00.001300 Outros Serviços de Terceiros - Pessoa Física | 5.000,00 | 0,00 | 5.000,00 | 0,00 | 5.000,00 |
| 3.3.90.36.00.00.00.001600 Outros Serviços de Terceiros - Pessoa Física | 5.000,00 | 0,00 | 5.000,00 | 0,00 | 5.000,00 |
| 3.3.90.39.00.00.00.001300 Outros Serviços de Terceiros - Pessoa Jurídica | 8.000,00 | 0,00 | 8.000,00 | 465,50 | 7.534,50 |
| 3.3.90.39.00.00.00.001600 Outros Serviços de Terceiros - Pessoa Jurídica | 8.000,00 | 0,00 | 8.000,00 | 550,00 | 7.450,00 |
| 3.3.90.47.00.00.00.001300 Obrigações Tributárias e Contributivas | 8.000,00 | 0,00 | 8.000,00 | 0,00 | 8.000,00 |
| 14.02.08.244.0818 CONCESSÃO DE BENEFICIO EVENTUAL | 355.500,00 | 0,00 | 355.500,00 | 44.309,80 | 311.190,20 |
| 14.02.08.244.0818.2.416 DISTRIBUIÇÃO DE MATERIAL PARA CONSTRUÇÃO E RESTAURAÇÃO DE CA | 19.000,00 | 0,00 | 19.000,00 | 0,00 | 19.000,00 |
| 3.3.90.00.00.00.00.001300 Aplicações Diretas | 19.000,00 | 0,00 | 19.000,00 | 0,00 | 19.000,00 |
| 3.3.90.30.00.00.00.001300 Material de Consumo | 9.000,00 | 0,00 | 9.000,00 | 0,00 | 9.000,00 |
| 3.3.90.32.00.00.00.001300 Material, Bem ou Serviço p/ Distribuição Gratuita | 10.000,00 | 0,00 | 10.000,00 | 0,00 | 10.000,00 |



Entidade : FUNDO ASSIST. SOCIAL - BOM CONSELHO

| Títulos | Autorizada R\$ | | | Realizada R\$ | Diferenças R\$ |
|---------------------------------------------------------------------------------------|----------------------------------------|--------------------------------------|--------------|---------------|----------------|
| | Créditos Orçamentários e Suplementares | Créditos Especiais e Extraordinários | Total | | |
| 14 ENTIDADES SUPERVISIONADAS | 3.903.000,00 | 653.000,00 | 4.556.000,00 | 2.362.165,53 | 2.193.834,47 |
| 14.02 FMAS - FUNDO MUNICIPAL DE ASSISTÊNCIA SOCIAL | 3.903.000,00 | 653.000,00 | 4.556.000,00 | 2.362.165,53 | 2.193.834,47 |
| 1402.08 Assistência Social | 3.848.500,00 | 653.000,00 | 4.501.500,00 | 2.362.165,53 | 2.139.334,47 |
| 1402.08.244 Assistência Comunitária | 2.079.500,00 | 653.000,00 | 2.732.500,00 | 1.361.278,78 | 1.371.221,22 |
| 14.02.08.244.0818 CONCESSÃO DE BENEFICIO EVENTUAL | 355.500,00 | 0,00 | 355.500,00 | 44.309,80 | 311.190,20 |
| 14.02.08.244.0818.2.422 REALIZAÇÃO DE EVENTOS DE INCLUSÃO SOCIAL, INCLUSIVE CASAMENTC | 7.000,00 | 0,00 | 7.000,00 | 0,00 | 7.000,00 |
| 3.3.90.00.00.00.00.001300 Aplicações Diretas | 7.000,00 | 0,00 | 7.000,00 | 0,00 | 7.000,00 |
| 3.3.90.30.00.00.00.001300 Material de Consumo | 2.000,00 | 0,00 | 2.000,00 | 0,00 | 2.000,00 |
| 3.3.90.36.00.00.00.001300 Outros Serviços de Terceiros - Pessoa Física | 2.000,00 | 0,00 | 2.000,00 | 0,00 | 2.000,00 |
| 3.3.90.39.00.00.00.001300 Outros Serviços de Terceiros - Pessoa Jurídica | 2.000,00 | 0,00 | 2.000,00 | 0,00 | 2.000,00 |
| 3.3.90.47.00.00.00.001300 Obrigações Tributárias e Contributivas | 1.000,00 | 0,00 | 1.000,00 | 0,00 | 1.000,00 |
| 14.02.08.244.0818.2.423 PROGRAMA DE SEGURANÇA ALIMENTAR | 25.000,00 | 0,00 | 25.000,00 | 0,00 | 25.000,00 |
| 3.3.90.00.00.00.00.001300 Aplicações Diretas | 25.000,00 | 0,00 | 25.000,00 | 0,00 | 25.000,00 |
| 3.3.90.30.00.00.00.001300 Material de Consumo | 5.000,00 | 0,00 | 5.000,00 | 0,00 | 5.000,00 |
| 3.3.90.32.00.00.00.001300 Material, Bem ou Serviço p/ Distribuição Gratuita | 9.000,00 | 0,00 | 9.000,00 | 0,00 | 9.000,00 |
| 3.3.90.36.00.00.00.001300 Outros Serviços de Terceiros - Pessoa Física | 5.000,00 | 0,00 | 5.000,00 | 0,00 | 5.000,00 |
| 3.3.90.39.00.00.00.001300 Outros Serviços de Terceiros - Pessoa Jurídica | 5.000,00 | 0,00 | 5.000,00 | 0,00 | 5.000,00 |
| 3.3.90.47.00.00.00.001300 Obrigações Tributárias e Contributivas | 1.000,00 | 0,00 | 1.000,00 | 0,00 | 1.000,00 |
| 14.02.08.244.0818.2.424 CONCESSÃO DE BENEFÍCIOS EVENTUAIS | 165.500,00 | 0,00 | 165.500,00 | 31.349,80 | 134.150,20 |
| 3.3.90.00.00.00.00.001300 Aplicações Diretas | 113.000,00 | 0,00 | 113.000,00 | 20.949,80 | 92.050,20 |
| 3.3.90.00.00.00.00.001600 Aplicações Diretas | 18.500,00 | 0,00 | 18.500,00 | 0,00 | 18.500,00 |
| 3.3.90.00.00.00.00.006700 Aplicações Diretas | 9.500,00 | 0,00 | 9.500,00 | 0,00 | 9.500,00 |
| 3.3.90.00.00.00.00.006800 Aplicações Diretas | 24.500,00 | 0,00 | 24.500,00 | 10.400,00 | 14.100,00 |
| 3.3.90.30.00.00.00.001300 Material de Consumo | 5.000,00 | 0,00 | 5.000,00 | 0,00 | 5.000,00 |
| 3.3.90.30.00.00.00.001600 Material de Consumo | 10.000,00 | 0,00 | 10.000,00 | 0,00 | 10.000,00 |
| 3.3.90.30.00.00.00.006700 Material de Consumo | 3.000,00 | 0,00 | 3.000,00 | 0,00 | 3.000,00 |
| 3.3.90.30.00.00.00.006800 Material de Consumo | 5.000,00 | 0,00 | 5.000,00 | 0,00 | 5.000,00 |
| 3.3.90.32.00.00.00.001300 Material, Bem ou Serviço p/ Distribuição Gratuita | 70.000,00 | 0,00 | 70.000,00 | 4.479,80 | 65.520,20 |
| 3.3.90.32.00.00.00.001600 Material, Bem ou Serviço p/ Distribuição Gratuita | 1.000,00 | 0,00 | 1.000,00 | 0,00 | 1.000,00 |
| 3.3.90.32.00.00.00.006700 Material, Bem ou Serviço p/ Distribuição Gratuita | 2.000,00 | 0,00 | 2.000,00 | 0,00 | 2.000,00 |
| 3.3.90.32.00.00.00.006800 Material, Bem ou Serviço p/ Distribuição Gratuita | 12.000,00 | 0,00 | 12.000,00 | 10.400,00 | 1.600,00 |



Entidade : FUNDO ASSIST. SOCIAL - BOM CONSELHO

| Títulos | Autorizada R\$ | | | Realizada R\$ | Diferenças R\$ |
|----------------------------------------------------------------------------------------|----------------------------------------|--------------------------------------|--------------|---------------|----------------|
| | Créditos Orçamentários e Suplementares | Créditos Especiais e Extraordinários | Total | | |
| 14 ENTIDADES SUPERVISIONADAS | 3.903.000,00 | 653.000,00 | 4.556.000,00 | 2.362.165,53 | 2.193.834,47 |
| 14.02 FMAS - FUNDO MUNICIPAL DE ASSISTÊNCIA SOCIAL | 3.903.000,00 | 653.000,00 | 4.556.000,00 | 2.362.165,53 | 2.193.834,47 |
| 1402.08 Assistência Social | 3.848.500,00 | 653.000,00 | 4.501.500,00 | 2.362.165,53 | 2.139.334,47 |
| 1402.08.244 Assistência Comunitária | 2.079.500,00 | 653.000,00 | 2.732.500,00 | 1.361.278,78 | 1.371.221,22 |
| 14.02.08.244.0818 CONCESSÃO DE BENEFICIO EVENTUAL | 355.500,00 | 0,00 | 355.500,00 | 44.309,80 | 311.190,20 |
| 14.02.08.244.0818.2.424 CONCESSÃO DE BENEFÍCIOS EVENTUAIS | 165.500,00 | 0,00 | 165.500,00 | 31.349,80 | 134.150,20 |
| 3.3.90.36.00.00.00.001300 Outros Serviços de Terceiros - Pessoa Física | 22.000,00 | 0,00 | 22.000,00 | 16.470,00 | 5.530,00 |
| 3.3.90.36.00.00.00.001600 Outros Serviços de Terceiros - Pessoa Física | 500,00 | 0,00 | 500,00 | 0,00 | 500,00 |
| 3.3.90.36.00.00.00.006700 Outros Serviços de Terceiros - Pessoa Física | 500,00 | 0,00 | 500,00 | 0,00 | 500,00 |
| 3.3.90.36.00.00.00.006800 Outros Serviços de Terceiros - Pessoa Física | 500,00 | 0,00 | 500,00 | 0,00 | 500,00 |
| 3.3.90.39.00.00.00.001300 Outros Serviços de Terceiros - Pessoa Jurídica | 2.000,00 | 0,00 | 2.000,00 | 0,00 | 2.000,00 |
| 3.3.90.39.00.00.00.001600 Outros Serviços de Terceiros - Pessoa Jurídica | 2.000,00 | 0,00 | 2.000,00 | 0,00 | 2.000,00 |
| 3.3.90.39.00.00.00.006700 Outros Serviços de Terceiros - Pessoa Jurídica | 2.000,00 | 0,00 | 2.000,00 | 0,00 | 2.000,00 |
| 3.3.90.39.00.00.00.006800 Outros Serviços de Terceiros - Pessoa Jurídica | 2.000,00 | 0,00 | 2.000,00 | 0,00 | 2.000,00 |
| 3.3.90.47.00.00.00.001300 Obrigações Tributárias e Contributivas | 2.000,00 | 0,00 | 2.000,00 | 0,00 | 2.000,00 |
| 3.3.90.48.00.00.00.001300 Outros Auxílios Financeiros a Pessoas Físicas | 12.000,00 | 0,00 | 12.000,00 | 0,00 | 12.000,00 |
| 3.3.90.48.00.00.00.001600 Outros Auxílios Financeiros a Pessoas Físicas | 5.000,00 | 0,00 | 5.000,00 | 0,00 | 5.000,00 |
| 3.3.90.48.00.00.00.006700 Outros Auxílios Financeiros a Pessoas Físicas | 2.000,00 | 0,00 | 2.000,00 | 0,00 | 2.000,00 |
| 3.3.90.48.00.00.00.006800 Outros Auxílios Financeiros a Pessoas Físicas | 5.000,00 | 0,00 | 5.000,00 | 0,00 | 5.000,00 |
| 14.02.08.244.0818.2.778 ASSISTÊNCIA EMERGENCIAL A VÍTIMAS DE CALAMIDADES | 34.000,00 | 0,00 | 34.000,00 | 0,00 | 34.000,00 |
| 3.3.90.00.00.00.00.001300 Aplicações Diretas | 34.000,00 | 0,00 | 34.000,00 | 0,00 | 34.000,00 |
| 3.3.90.30.00.00.00.001300 Material de Consumo | 10.000,00 | 0,00 | 10.000,00 | 0,00 | 10.000,00 |
| 3.3.90.32.00.00.00.001300 Material, Bem ou Serviço p/ Distribuição Gratuita | 5.000,00 | 0,00 | 5.000,00 | 0,00 | 5.000,00 |
| 3.3.90.36.00.00.00.001300 Outros Serviços de Terceiros - Pessoa Física | 5.000,00 | 0,00 | 5.000,00 | 0,00 | 5.000,00 |
| 3.3.90.39.00.00.00.001300 Outros Serviços de Terceiros - Pessoa Jurídica | 9.000,00 | 0,00 | 9.000,00 | 0,00 | 9.000,00 |
| 3.3.90.47.00.00.00.001300 Obrigações Tributárias e Contributivas | 5.000,00 | 0,00 | 5.000,00 | 0,00 | 5.000,00 |
| 14.02.08.244.0818.2.910 PROMOÇÃO DA CIDADANIA ATRAVÉS DA EXPEDIÇÃO DE CARTEIRAS DE IDI | 25.000,00 | 0,00 | 25.000,00 | 0,00 | 25.000,00 |
| 3.3.90.00.00.00.00.001300 Aplicações Diretas | 25.000,00 | 0,00 | 25.000,00 | 0,00 | 25.000,00 |
| 3.3.90.14.00.00.00.001300 Diárias - Civil | 2.000,00 | 0,00 | 2.000,00 | 0,00 | 2.000,00 |
| 3.3.90.30.00.00.00.001300 Material de Consumo | 2.000,00 | 0,00 | 2.000,00 | 0,00 | 2.000,00 |
| 3.3.90.32.00.00.00.001300 Material, Bem ou Serviço p/ Distribuição Gratuita | 2.000,00 | 0,00 | 2.000,00 | 0,00 | 2.000,00 |



Entidade : FUNDO ASSIST. SOCIAL - BOM CONSELHO

| Títulos | Autorizada R\$ | | | Realizada R\$ | Diferenças R\$ |
|----------------------------------------------------------------------------------------|----------------------------------------|--------------------------------------|--------------|---------------|----------------|
| | Créditos Orçamentários e Suplementares | Créditos Especiais e Extraordinários | Total | | |
| 14 ENTIDADES SUPERVISIONADAS | 3.903.000,00 | 653.000,00 | 4.556.000,00 | 2.362.165,53 | 2.193.834,47 |
| 14.02 FMAS - FUNDO MUNICIPAL DE ASSISTÊNCIA SOCIAL | 3.903.000,00 | 653.000,00 | 4.556.000,00 | 2.362.165,53 | 2.193.834,47 |
| 1402.08 Assistência Social | 3.848.500,00 | 653.000,00 | 4.501.500,00 | 2.362.165,53 | 2.139.334,47 |
| 1402.08.244 Assistência Comunitária | 2.079.500,00 | 653.000,00 | 2.732.500,00 | 1.361.278,78 | 1.371.221,22 |
| 14.02.08.244.0818 CONCESSÃO DE BENEFICIO EVENTUAL | 355.500,00 | 0,00 | 355.500,00 | 44.309,80 | 311.190,20 |
| 14.02.08.244.0818.2.910 PROMOÇÃO DA CIDADANIA ATRAVÉS DA EXPEDIÇÃO DE CARTEIRAS DE IDI | 25.000,00 | 0,00 | 25.000,00 | 0,00 | 25.000,00 |
| 3.3.90.36.00.00.00.001300 Outros Serviços de Terceiros - Pessoa Física | 2.000,00 | 0,00 | 2.000,00 | 0,00 | 2.000,00 |
| 3.3.90.39.00.00.00.001300 Outros Serviços de Terceiros - Pessoa Jurídica | 15.000,00 | 0,00 | 15.000,00 | 0,00 | 15.000,00 |
| 3.3.90.47.00.00.00.001300 Obrigações Tributárias e Contributivas | 2.000,00 | 0,00 | 2.000,00 | 0,00 | 2.000,00 |
| 14.02.08.244.0818.2.942 DOAÇÃO DE ATAUDE | 80.000,00 | 0,00 | 80.000,00 | 12.960,00 | 67.040,00 |
| 3.3.90.00.00.00.00.001300 Aplicações Diretas | 80.000,00 | 0,00 | 80.000,00 | 12.960,00 | 67.040,00 |
| 3.3.90.30.00.00.00.001300 Material de Consumo | 5.000,00 | 0,00 | 5.000,00 | 0,00 | 5.000,00 |
| 3.3.90.32.00.00.00.001300 Material, Bem ou Serviço p/ Distribuição Gratuita | 50.000,00 | 0,00 | 50.000,00 | 6.760,00 | 43.240,00 |
| 3.3.90.36.00.00.00.001300 Outros Serviços de Terceiros - Pessoa Física | 1.000,00 | 0,00 | 1.000,00 | 0,00 | 1.000,00 |
| 3.3.90.39.00.00.00.001300 Outros Serviços de Terceiros - Pessoa Jurídica | 17.000,00 | 0,00 | 17.000,00 | 6.200,00 | 10.800,00 |
| 3.3.90.47.00.00.00.001300 Obrigações Tributárias e Contributivas | 2.000,00 | 0,00 | 2.000,00 | 0,00 | 2.000,00 |
| 3.3.90.48.00.00.00.001300 Outros Auxílios Financeiros a Pessoas Físicas | 5.000,00 | 0,00 | 5.000,00 | 0,00 | 5.000,00 |
| 14.02.08.244.0819 MANUTENÇÃO DA GESTÃO DO IGD-BOLSA | 431.000,00 | 0,00 | 431.000,00 | 286.122,75 | 144.877,25 |
| 14.02.08.244.0819.2.410 GESTÃO DO CADASTRO BOLSA FAMÍLIA E CADASTRO ÚNICO (IGD BOLSA) | 431.000,00 | 0,00 | 431.000,00 | 286.122,75 | 144.877,25 |
| 3.1.90.00.00.00.00.001300 Aplicações Diretas | 8.000,00 | 0,00 | 8.000,00 | 0,00 | 8.000,00 |
| 3.1.90.00.00.00.00.001600 Aplicações Diretas | 52.000,00 | 0,00 | 52.000,00 | 42.485,82 | 9.514,18 |
| 3.1.90.04.00.00.00.001300 Contratação por Tempo Determinado | 2.000,00 | 0,00 | 2.000,00 | 0,00 | 2.000,00 |
| 3.1.90.04.00.00.00.001600 Contratação por Tempo Determinado | 51.000,00 | 0,00 | 51.000,00 | 42.485,82 | 8.514,18 |
| 3.1.90.11.00.00.00.001300 Vencimentos e Vantagens Fixas - Pessoal Civil | 2.000,00 | 0,00 | 2.000,00 | 0,00 | 2.000,00 |
| 3.1.90.11.00.00.00.001600 Vencimentos e Vantagens Fixas - Pessoal Civil | 1.000,00 | 0,00 | 1.000,00 | 0,00 | 1.000,00 |
| 3.1.90.94.00.00.00.001300 Indenizações Restituições Trabalhistas | 2.000,00 | 0,00 | 2.000,00 | 0,00 | 2.000,00 |
| 3.1.90.96.00.00.00.001300 Ressarcimento de Despesas de Pessoal Requisitado | 2.000,00 | 0,00 | 2.000,00 | 0,00 | 2.000,00 |
| 3.3.90.00.00.00.00.001300 Aplicações Diretas | 31.000,00 | 0,00 | 31.000,00 | 0,00 | 31.000,00 |
| 3.3.90.00.00.00.00.001600 Aplicações Diretas | 340.000,00 | 0,00 | 340.000,00 | 243.636,93 | 96.363,07 |
| 3.3.90.14.00.00.00.001300 Diárias - Civil | 5.000,00 | 0,00 | 5.000,00 | 0,00 | 5.000,00 |
| 3.3.90.14.00.00.00.001600 Diárias - Civil | 10.000,00 | 0,00 | 10.000,00 | 1.008,00 | 8.992,00 |



Entidade : FUNDO ASSIST. SOCIAL - BOM CONSELHO

| Títulos | Autorizada R\$ | | | Realizada R\$ | Diferenças R\$ |
|----------------------------------------------------------------------------------------|----------------------------------------|--------------------------------------|--------------|---------------|----------------|
| | Créditos Orçamentários e Suplementares | Créditos Especiais e Extraordinários | Total | | |
| 14 ENTIDADES SUPERVISIONADAS | 3.903.000,00 | 653.000,00 | 4.556.000,00 | 2.362.165,53 | 2.193.834,47 |
| 14.02 FMAS - FUNDO MUNICIPAL DE ASSISTÊNCIA SOCIAL | 3.903.000,00 | 653.000,00 | 4.556.000,00 | 2.362.165,53 | 2.193.834,47 |
| 1402.08 Assistência Social | 3.848.500,00 | 653.000,00 | 4.501.500,00 | 2.362.165,53 | 2.139.334,47 |
| 1402.08.244 Assistência Comunitária | 2.079.500,00 | 653.000,00 | 2.732.500,00 | 1.361.278,78 | 1.371.221,22 |
| 14.02.08.244.0819 MANUTENÇÃO DA GESTÃO DO IGD-BOLSA | 431.000,00 | 0,00 | 431.000,00 | 286.122,75 | 144.877,25 |
| 14.02.08.244.0819.2.410 GESTÃO DO CADASTRO BOLSA FAMÍLIA E CADASTRO ÚNICO (IGD BOLSA) | 431.000,00 | 0,00 | 431.000,00 | 286.122,75 | 144.877,25 |
| 3.3.90.30.00.00.00.00.001300 Material de Consumo | 1.000,00 | 0,00 | 1.000,00 | 0,00 | 1.000,00 |
| 3.3.90.30.00.00.00.00.001600 Material de Consumo | 170.000,00 | 0,00 | 170.000,00 | 129.523,25 | 40.476,75 |
| 3.3.90.33.00.00.00.00.001300 Passagens e Despesas com Locomoção | 10.000,00 | 0,00 | 10.000,00 | 0,00 | 10.000,00 |
| 3.3.90.33.00.00.00.00.001600 Passagens e Despesas com Locomoção | 10.000,00 | 0,00 | 10.000,00 | 0,00 | 10.000,00 |
| 3.3.90.36.00.00.00.00.001300 Outros Serviços de Terceiros - Pessoa Física | 5.000,00 | 0,00 | 5.000,00 | 0,00 | 5.000,00 |
| 3.3.90.36.00.00.00.00.001600 Outros Serviços de Terceiros - Pessoa Física | 105.000,00 | 0,00 | 105.000,00 | 82.740,00 | 22.260,00 |
| 3.3.90.39.00.00.00.00.001300 Outros Serviços de Terceiros - Pessoa Jurídica | 5.000,00 | 0,00 | 5.000,00 | 0,00 | 5.000,00 |
| 3.3.90.39.00.00.00.00.001600 Outros Serviços de Terceiros - Pessoa Jurídica | 40.000,00 | 0,00 | 40.000,00 | 29.573,68 | 10.426,32 |
| 3.3.90.47.00.00.00.00.001300 Obrigações Tributárias e Contributivas | 5.000,00 | 0,00 | 5.000,00 | 0,00 | 5.000,00 |
| 3.3.90.47.00.00.00.00.001600 Obrigações Tributárias e Contributivas | 5.000,00 | 0,00 | 5.000,00 | 0,00 | 5.000,00 |
| 14.02.08.244.0821 PROGRAMA ACESSUAS TRABALHO | 122.000,00 | 0,00 | 122.000,00 | 1.042,08 | 120.957,92 |
| 14.02.08.244.0821.1.416 ACESSUAS - AQUISIÇÃO DE VEICULOS, MOVEIS, MÁQUINAS E EQUIPAMEN | 15.000,00 | 0,00 | 15.000,00 | 0,00 | 15.000,00 |
| 4.4.90.00.00.00.00.00.001300 Aplicações Diretas | 5.000,00 | 0,00 | 5.000,00 | 0,00 | 5.000,00 |
| 4.4.90.00.00.00.00.00.001600 Aplicações Diretas | 10.000,00 | 0,00 | 10.000,00 | 0,00 | 10.000,00 |
| 4.4.90.52.00.00.00.00.001300 Equipamentos e Material Permanente | 5.000,00 | 0,00 | 5.000,00 | 0,00 | 5.000,00 |
| 4.4.90.52.00.00.00.00.001600 Equipamentos e Material Permanente | 10.000,00 | 0,00 | 10.000,00 | 0,00 | 10.000,00 |
| 14.02.08.244.0821.2.428 MANUTENÇÃO DAS AÇÕES VINCULADAS AO PROGRAMA ACESSUAS TRAB | 107.000,00 | 0,00 | 107.000,00 | 1.042,08 | 105.957,92 |
| 3.1.90.00.00.00.00.00.001300 Aplicações Diretas | 4.000,00 | 0,00 | 4.000,00 | 998,00 | 3.002,00 |
| 3.1.90.00.00.00.00.00.001600 Aplicações Diretas | 25.000,00 | 0,00 | 25.000,00 | 0,00 | 25.000,00 |
| 3.1.90.04.00.00.00.00.001300 Contratação por Tempo Determinado | 4.000,00 | 0,00 | 4.000,00 | 998,00 | 3.002,00 |
| 3.1.90.04.00.00.00.00.001600 Contratação por Tempo Determinado | 25.000,00 | 0,00 | 25.000,00 | 0,00 | 25.000,00 |
| 3.3.90.00.00.00.00.00.001300 Aplicações Diretas | 23.000,00 | 0,00 | 23.000,00 | 44,08 | 22.955,92 |
| 3.3.90.00.00.00.00.00.001600 Aplicações Diretas | 55.000,00 | 0,00 | 55.000,00 | 0,00 | 55.000,00 |
| 3.3.90.14.00.00.00.00.001300 Diárias - Civil | 2.000,00 | 0,00 | 2.000,00 | 0,00 | 2.000,00 |
| 3.3.90.14.00.00.00.00.001600 Diárias - Civil | 0,00 | 0,00 | 0,00 | 0,00 | 0,00 |



Entidade : FUNDO ASSIST. SOCIAL - BOM CONSELHO

| Títulos | Autorizada R\$ | | | Realizada R\$ | Diferenças R\$ |
|---------------------------------------------------------------------------------------|----------------------------------------|--------------------------------------|--------------|---------------|----------------|
| | Créditos Orçamentários e Suplementares | Créditos Especiais e Extraordinários | Total | | |
| 14 ENTIDADES SUPERVISIONADAS | 3.903.000,00 | 653.000,00 | 4.556.000,00 | 2.362.165,53 | 2.193.834,47 |
| 14.02 FMAS - FUNDO MUNICIPAL DE ASSISTÊNCIA SOCIAL | 3.903.000,00 | 653.000,00 | 4.556.000,00 | 2.362.165,53 | 2.193.834,47 |
| 1402.08 Assistência Social | 3.848.500,00 | 653.000,00 | 4.501.500,00 | 2.362.165,53 | 2.139.334,47 |
| 1402.08.244 Assistência Comunitária | 2.079.500,00 | 653.000,00 | 2.732.500,00 | 1.361.278,78 | 1.371.221,22 |
| 14.02.08.244.0821 PROGRAMA ACESSUAS TRABALHO | 122.000,00 | 0,00 | 122.000,00 | 1.042,08 | 120.957,92 |
| 14.02.08.244.0821.2.428 MANUTENÇÃO DAS AÇÕES VINCULADAS AO PROGRAMA ACESSUAS TRAB/ | 107.000,00 | 0,00 | 107.000,00 | 1.042,08 | 105.957,92 |
| 3.3.90.30.00.00.00.001300 Material de Consumo | 2.000,00 | 0,00 | 2.000,00 | 0,00 | 2.000,00 |
| 3.3.90.30.00.00.00.001600 Material de Consumo | 15.000,00 | 0,00 | 15.000,00 | 0,00 | 15.000,00 |
| 3.3.90.36.00.00.00.001300 Outros Serviços de Terceiros - Pessoa Física | 2.000,00 | 0,00 | 2.000,00 | 0,00 | 2.000,00 |
| 3.3.90.36.00.00.00.001600 Outros Serviços de Terceiros - Pessoa Física | 25.000,00 | 0,00 | 25.000,00 | 0,00 | 25.000,00 |
| 3.3.90.39.00.00.00.001300 Outros Serviços de Terceiros - Pessoa Jurídica | 15.000,00 | 0,00 | 15.000,00 | 44,08 | 14.955,92 |
| 3.3.90.39.00.00.00.001600 Outros Serviços de Terceiros - Pessoa Jurídica | 7.000,00 | 0,00 | 7.000,00 | 0,00 | 7.000,00 |
| 3.3.90.47.00.00.00.001300 Obrigações Tributárias e Contributivas | 2.000,00 | 0,00 | 2.000,00 | 0,00 | 2.000,00 |
| 1402.08.306 Alimentação e Nutrição | 13.000,00 | 0,00 | 13.000,00 | 0,00 | 13.000,00 |
| 14.02.08.306.0815 BLOCO DA PROTEÇÃO SOCIAL BÁSICA | 13.000,00 | 0,00 | 13.000,00 | 0,00 | 13.000,00 |
| 14.02.08.306.0815.2.898 MANUTENÇÃO DAS AÇÕES DE SEGURANÇA ALIMENTAR E NUTRICIONAL - E | 13.000,00 | 0,00 | 13.000,00 | 0,00 | 13.000,00 |
| 3.3.90.00.00.00.00.001300 Aplicações Diretas | 13.000,00 | 0,00 | 13.000,00 | 0,00 | 13.000,00 |
| 3.3.90.30.00.00.00.001300 Material de Consumo | 3.000,00 | 0,00 | 3.000,00 | 0,00 | 3.000,00 |
| 3.3.90.32.00.00.00.001300 Material, Bem ou Serviço p/ Distribuição Gratuita | 3.000,00 | 0,00 | 3.000,00 | 0,00 | 3.000,00 |
| 3.3.90.36.00.00.00.001300 Outros Serviços de Terceiros - Pessoa Física | 3.000,00 | 0,00 | 3.000,00 | 0,00 | 3.000,00 |
| 3.3.90.39.00.00.00.001300 Outros Serviços de Terceiros - Pessoa Jurídica | 3.000,00 | 0,00 | 3.000,00 | 0,00 | 3.000,00 |
| 3.3.90.47.00.00.00.001300 Obrigações Tributárias e Contributivas | 1.000,00 | 0,00 | 1.000,00 | 0,00 | 1.000,00 |
| 1402.28 Encargos Especiais | 54.500,00 | 0,00 | 54.500,00 | 0,00 | 54.500,00 |
| 1402.28.843 Serviço da Dívida Interna | 39.500,00 | 0,00 | 39.500,00 | 0,00 | 39.500,00 |
| 14.02.28.843.0801 GESTÃO DA ASSISTÊNCIA SOCIAL | 39.500,00 | 0,00 | 39.500,00 | 0,00 | 39.500,00 |
| 14.02.28.843.0801.0.305 AMORTIZAÇÃO DE DÍVIDAS PÚBLICAS - FMAS | 39.500,00 | 0,00 | 39.500,00 | 0,00 | 39.500,00 |
| 3.2.90.00.00.00.00.001300 Aplicações Diretas | 10.000,00 | 0,00 | 10.000,00 | 0,00 | 10.000,00 |
| 3.2.90.21.00.00.00.001300 Juros sobre a Dívida por Contrato | 10.000,00 | 0,00 | 10.000,00 | 0,00 | 10.000,00 |
| 4.6.90.00.00.00.00.001300 Aplicações Diretas | 9.500,00 | 0,00 | 9.500,00 | 0,00 | 9.500,00 |
| 4.6.90.71.00.00.00.001300 Principal da Dívida Contratual Resgatado | 9.500,00 | 0,00 | 9.500,00 | 0,00 | 9.500,00 |
| 4.6.91.00.00.00.00.001300 Aplicação Direta Decorrente de Operação entre Órgã | 20.000,00 | 0,00 | 20.000,00 | 0,00 | 20.000,00 |



Entidade : FUNDO ASSIST. SOCIAL - BOM CONSELHO

| Títulos | Autorizada R\$ | | | Realizada R\$ | Diferenças R\$ |
|---------------------------------------------------------------------------------------|----------------------------------------|--------------------------------------|--------------|---------------|----------------|
| | Créditos Orçamentários e Suplementares | Créditos Especiais e Extraordinários | Total | | |
| 14 ENTIDADES SUPERVISIONADAS | 3.903.000,00 | 653.000,00 | 4.556.000,00 | 2.362.165,53 | 2.193.834,47 |
| 14.02 FMAS - FUNDO MUNICIPAL DE ASSISTÊNCIA SOCIAL | 3.903.000,00 | 653.000,00 | 4.556.000,00 | 2.362.165,53 | 2.193.834,47 |
| 1402.28 Encargos Especiais | 54.500,00 | 0,00 | 54.500,00 | 0,00 | 54.500,00 |
| 1402.28.843 Serviço da Dívida Interna | 39.500,00 | 0,00 | 39.500,00 | 0,00 | 39.500,00 |
| 14.02.28.843.0801 GESTÃO DA ASSISTÊNCIA SOCIAL | 39.500,00 | 0,00 | 39.500,00 | 0,00 | 39.500,00 |
| 14.02.28.843.0801.0.305 AMORTIZAÇÃO DE DÍVIDAS PÚBLICAS - FMAS | 39.500,00 | 0,00 | 39.500,00 | 0,00 | 39.500,00 |
| 4.6.91.71.00.00.00.00.001300 Principal da Dívida Contratual Resgatado | 20.000,00 | 0,00 | 20.000,00 | 0,00 | 20.000,00 |
| 1402.28.846 Outros Encargos Especiais | 15.000,00 | 0,00 | 15.000,00 | 0,00 | 15.000,00 |
| 14.02.28.846.0801 GESTÃO DA ASSISTÊNCIA SOCIAL | 15.000,00 | 0,00 | 15.000,00 | 0,00 | 15.000,00 |
| 14.02.28.846.0801.0.105 SENTENÇAS JUDICIAIS E PRECATÓRIOS - FMAS | 2.000,00 | 0,00 | 2.000,00 | 0,00 | 2.000,00 |
| 3.1.90.00.00.00.00.001300 Aplicações Diretas | 1.000,00 | 0,00 | 1.000,00 | 0,00 | 1.000,00 |
| 3.1.90.91.00.00.00.001300 Sentenças Judiciais | 1.000,00 | 0,00 | 1.000,00 | 0,00 | 1.000,00 |
| 3.3.90.00.00.00.00.001300 Aplicações Diretas | 1.000,00 | 0,00 | 1.000,00 | 0,00 | 1.000,00 |
| 3.3.90.91.00.00.00.001300 Sentenças Judiciais | 1.000,00 | 0,00 | 1.000,00 | 0,00 | 1.000,00 |
| 14.02.28.846.0801.2.402 MANUTENÇÃO DAS ATIVIDADES DO FUNDO MUNICIPAL DE ASSISTÊNCIA S | 13.000,00 | 0,00 | 13.000,00 | 0,00 | 13.000,00 |
| 3.3.90.00.00.00.00.001300 Aplicações Diretas | 1.000,00 | 0,00 | 1.000,00 | 0,00 | 1.000,00 |
| 3.3.90.00.00.00.00.001600 Aplicações Diretas | 2.000,00 | 0,00 | 2.000,00 | 0,00 | 2.000,00 |
| 3.3.90.00.00.00.00.006800 Aplicações Diretas | 10.000,00 | 0,00 | 10.000,00 | 0,00 | 10.000,00 |
| 3.3.90.93.00.00.00.001300 Indenizações e Restituições | 1.000,00 | 0,00 | 1.000,00 | 0,00 | 1.000,00 |
| 3.3.90.93.00.00.00.001600 Indenizações e Restituições | 2.000,00 | 0,00 | 2.000,00 | 0,00 | 2.000,00 |



Entidade : FUNDO ASSIST. SOCIAL - BOM CONSELHO

| Títulos | Autorizada R\$ | | | Realizada R\$ | Diferenças R\$ |
|--------------------------------------------------------------------------------------------|----------------------------------------|--------------------------------------|--------------|---------------|----------------|
| | Créditos Orçamentários e Suplementares | Créditos Especiais e Extraordinários | Total | | |
| 14 ENTIDADES SUPERVISIONADAS | 3.903.000,00 | 653.000,00 | 4.556.000,00 | 2.362.165,53 | 2.193.834,47 |
| 14.02 FMAS - FUNDO MUNICIPAL DE ASSISTÊNCIA SOCIAL | 3.903.000,00 | 653.000,00 | 4.556.000,00 | 2.362.165,53 | 2.193.834,47 |
| 1402.28 Encargos Especiais | 54.500,00 | 0,00 | 54.500,00 | 0,00 | 54.500,00 |
| 1402.28.846 Outros Encargos Especiais | 15.000,00 | 0,00 | 15.000,00 | 0,00 | 15.000,00 |
| 14.02.28.846.0801 GESTÃO DA ASSISTÊNCIA SOCIAL | 15.000,00 | 0,00 | 15.000,00 | 0,00 | 15.000,00 |
| 14.02.28.846.0801.2.402 MANUTENÇÃO DAS ATIVIDADES DO FUNDO MUNICIPAL DE ASSISTÊNCIA SOCIAL | 13.000,00 | 0,00 | 13.000,00 | 0,00 | 13.000,00 |
| 3.3.90.93.00.00.00.006800 Indenizações e Restituições | 10.000,00 | 0,00 | 10.000,00 | 0,00 | 10.000,00 |
| Total por Entidade: | 3.903.000,00 | 653.000,00 | 4.556.000,00 | 2.362.165,53 | 2.193.834,47 |
| Total Geral: | 3.903.000,00 | 653.000,00 | 4.556.000,00 | 2.362.165,53 | 2.193.834,47 |

Maria Tânia A. Botelho de Oliveira
Sec. de Assistência Social

Jociéder Araújo Mineiro
Contador: CRC-PE nº 027671/O-4



Entidade : FUNDO MUNICIPAL EDUCACAO BOM CONSELHO

| Títulos | Autorizada R\$ | | | Realizada R\$ | Diferenças R\$ |
|-----------------------------------------------------------------------------------|----------------------------------------|--------------------------------------|--------------|---------------|----------------|
| | Créditos Orçamentários e Suplementares | Créditos Especiais e Extraordinários | Total | | |
| 11 SECRETARIA DE EDUCAÇÃO, CULTURA, ESPORTES, LAZER, | 5.723.100,00 | 0,00 | 5.723.100,00 | 5.287.431,34 | 435.668,66 |
| 11.01 GABINETE DO SECRETÁRIO | 5.696.100,00 | 0,00 | 5.696.100,00 | 5.287.431,34 | 408.668,66 |
| 1101.12 Educação | 5.696.100,00 | 0,00 | 5.696.100,00 | 5.287.431,34 | 408.668,66 |
| 1101.12.306 Alimentação e Nutrição | 900.000,00 | 0,00 | 900.000,00 | 900.000,00 | 0,00 |
| 11.01.12.306.1216 ALIMENTAÇÃO ESCOLAR | 900.000,00 | 0,00 | 900.000,00 | 900.000,00 | 0,00 |
| 11.01.12.306.1216.2.130 ALIMENTAÇÃO SUPLEMENTAR PARA ESTUDANTES | 900.000,00 | 0,00 | 900.000,00 | 900.000,00 | 0,00 |
| 3.3.90.00.00.00.00.00.00.002300 Aplicações Diretas | 900.000,00 | 0,00 | 900.000,00 | 900.000,00 | 0,00 |
| 3.3.90.30.00.00.00.00.00.002300 Material de Consumo | 900.000,00 | 0,00 | 900.000,00 | 900.000,00 | 0,00 |
| 1101.12.361 Ensino Fundamental | 3.914.100,00 | 0,00 | 3.914.100,00 | 3.649.938,23 | 264.161,77 |
| 11.01.12.361.1201 GESTÃO DAS ATIVIDADES-MEIO DA EDUCAÇÃO BÁSICA | 1.985.100,00 | 0,00 | 1.985.100,00 | 1.830.175,59 | 154.924,41 |
| 11.01.12.361.1201.1.127 REEQUIPAMENTO DA SECRETARIA DE EDUCAÇÃO | 30.000,00 | 0,00 | 30.000,00 | 21.462,36 | 8.537,64 |
| 4.4.90.00.00.00.00.00.00.002100 Aplicações Diretas | 30.000,00 | 0,00 | 30.000,00 | 21.462,36 | 8.537,64 |
| 4.4.90.52.00.00.00.00.00.002100 Equipamentos e Material Permanente | 30.000,00 | 0,00 | 30.000,00 | 21.462,36 | 8.537,64 |
| 11.01.12.361.1201.2.129 MANUTENÇÃO DA SECRETARIA DE EDUCAÇÃO | 1.955.100,00 | 0,00 | 1.955.100,00 | 1.808.713,23 | 146.386,77 |
| 3.1.90.00.00.00.00.00.00.001700 Aplicações Diretas | 820.000,00 | 0,00 | 820.000,00 | 815.503,04 | 4.496,96 |
| 3.1.90.04.00.00.00.00.00.001700 Contratação por Tempo Determinado | 16.000,00 | 0,00 | 16.000,00 | 14.745,38 | 1.254,62 |
| 3.1.90.11.00.00.00.00.00.001700 Vencimentos e Vantagens Fixas - Pessoal Civil | 700.000,00 | 0,00 | 700.000,00 | 698.837,94 | 1.162,06 |
| 3.1.90.13.00.00.00.00.00.001700 Obrigações Patronais | 102.000,00 | 0,00 | 102.000,00 | 101.919,72 | 80,28 |
| 3.1.90.94.00.00.00.00.00.001700 Indenizações Restituições Trabalhistas | 1.000,00 | 0,00 | 1.000,00 | 0,00 | 1.000,00 |
| 3.1.90.96.00.00.00.00.00.001700 Ressarcimento de Despesas de Pessoal Requisitado | 1.000,00 | 0,00 | 1.000,00 | 0,00 | 1.000,00 |
| 3.1.91.00.00.00.00.00.00.001700 Aplicação Direta Decorrente Operação entre Órgãos | 150.000,00 | 0,00 | 150.000,00 | 114.490,33 | 35.509,67 |
| 3.1.91.13.00.00.00.00.00.001700 Contribuições Patronais | 150.000,00 | 0,00 | 150.000,00 | 114.490,33 | 35.509,67 |
| 3.3.90.00.00.00.00.00.00.001700 Aplicações Diretas | 142.100,00 | 0,00 | 142.100,00 | 113.315,99 | 28.784,01 |
| 3.3.90.00.00.00.00.00.00.002100 Aplicações Diretas | 843.000,00 | 0,00 | 843.000,00 | 765.403,87 | 77.596,13 |
| 3.3.90.14.00.00.00.00.001700 Diárias - Civil | 10.000,00 | 0,00 | 10.000,00 | 8.812,50 | 1.187,50 |
| 3.3.90.30.00.00.00.00.001700 Material de Consumo | 25.000,00 | 0,00 | 25.000,00 | 17.004,05 | 7.995,95 |
| 3.3.90.30.00.00.00.00.002100 Material de Consumo | 310.000,00 | 0,00 | 310.000,00 | 272.368,02 | 37.631,98 |
| 3.3.90.33.00.00.00.00.001700 Passagens e Despesas com Locomoção | 3.100,00 | 0,00 | 3.100,00 | 3.097,18 | 2,82 |
| 3.3.90.36.00.00.00.00.001700 Outros Serviços de Terceiros - Pessoa Física | 25.000,00 | 0,00 | 25.000,00 | 22.900,00 | 2.100,00 |
| 3.3.90.36.00.00.00.00.002100 Outros Serviços de Terceiros - Pessoa Física | 283.000,00 | 0,00 | 283.000,00 | 268.301,50 | 14.698,50 |
| 3.3.90.39.00.00.00.00.001700 Outros Serviços de Terceiros - Pessoa Jurídica | 79.000,00 | 0,00 | 79.000,00 | 61.502,26 | 17.497,74 |
| 3.3.90.39.00.00.00.00.002100 Outros Serviços de Terceiros - Pessoa Jurídica | 250.000,00 | 0,00 | 250.000,00 | 224.734,33 | 25.265,67 |



Entidade : FUNDO MUNICIPAL EDUCACAO BOM CONSELHO

| Títulos | Autorizada R\$ | | | Realizada R\$ | Diferenças R\$ |
|--------------------------------------------------------------------------------------|----------------------------------------|--------------------------------------|------------------------------|------------------------------|--------------------------|
| | Créditos Orçamentários e Suplementares | Créditos Especiais e Extraordinários | Total | | |
| 11 SECRETARIA DE EDUCAÇÃO, CULTURA, ESPORTES, LAZER, 11.01 GABINETE DO SECRETÁRIO | 5.723.100,00 5.696.100,00 | 0,00 0,00 | 5.723.100,00 5.696.100,00 | 5.287.431,34 5.287.431,34 | 435.668,66 408.668,66 |
| 1101.12 Educação | 5.696.100,00 | 0,00 | 5.696.100,00 | 5.287.431,34 | 408.668,66 |
| 1101.12.361 Ensino Fundamental | 3.914.100,00 | 0,00 | 3.914.100,00 | 3.649.938,23 | 264.161,77 |
| 11.01.12.361.1202 TRANSPORTE ESCOLAR DE QUALIDADE | 458.000,00 | 0,00 | 458.000,00 | 444.452,05 | 13.547,95 |
| 11.01.12.361.1202.2.133 MANUTENÇÃO DO TRANSPORTE ESCOLAR | 458.000,00 | 0,00 | 458.000,00 | 444.452,05 | 13.547,95 |
| 3.3.90.00.00.00.00.001700 Aplicações Diretas | 270.000,00 | 0,00 | 270.000,00 | 261.502,13 | 8.497,87 |
| 3.3.90.00.00.00.00.002400 Aplicações Diretas | 130.000,00 | 0,00 | 130.000,00 | 128.487,04 | 1.512,96 |
| 3.3.90.00.00.00.00.002500 Aplicações Diretas | 58.000,00 | 0,00 | 58.000,00 | 54.462,88 | 3.537,12 |
| 3.3.90.39.00.00.00.0001700 Outros Serviços de Terceiros - Pessoa Jurídica | 265.000,00 | 0,00 | 265.000,00 | 261.502,13 | 3.497,87 |
| 3.3.90.39.00.00.00.002400 Outros Serviços de Terceiros - Pessoa Jurídica | 130.000,00 | 0,00 | 130.000,00 | 128.487,04 | 1.512,96 |
| 3.3.90.39.00.00.00.002500 Outros Serviços de Terceiros - Pessoa Jurídica | 58.000,00 | 0,00 | 58.000,00 | 54.462,88 | 3.537,12 |
| 3.3.90.47.00.00.00.0001700 Obrigações Tributárias e Contributivas | 5.000,00 | 0,00 | 5.000,00 | 0,00 | 5.000,00 |
| 11.01.12.361.1205 EDUCAÇÃO ESPECIAL | 259.000,00 | 0,00 | 259.000,00 | 235.074,09 | 23.925,91 |
| 11.01.12.361.1205.2.133 MANUTENÇÃO DO TRANSPORTE ESCOLAR | 174.000,00 | 0,00 | 174.000,00 | 173.474,09 | 525,91 |
| 3.3.90.00.00.00.00.002600 Aplicações Diretas | 174.000,00 | 0,00 | 174.000,00 | 173.474,09 | 525,91 |
| 3.3.90.39.00.00.00.002600 Outros Serviços de Terceiros - Pessoa Jurídica | 174.000,00 | 0,00 | 174.000,00 | 173.474,09 | 525,91 |
| 11.01.12.361.1205.2.138 MANUTENÇÃO DA EDUCAÇÃO ESPECIAL | 85.000,00 | 0,00 | 85.000,00 | 61.600,00 | 23.400,00 |
| 3.1.90.00.00.00.00.0001700 Aplicações Diretas | 77.000,00 | 0,00 | 77.000,00 | 61.600,00 | 15.400,00 |
| 3.1.90.04.00.00.00.0001700 Contratação por Tempo Determinado | 72.000,00 | 0,00 | 72.000,00 | 61.600,00 | 10.400,00 |
| 3.1.90.11.00.00.00.0001700 Vencimentos e Vantagens Fixas - Pessoal Civil | 1.000,00 | 0,00 | 1.000,00 | 0,00 | 1.000,00 |
| 3.1.90.13.00.00.00.0001700 Obrigações Patronais | 2.000,00 | 0,00 | 2.000,00 | 0,00 | 2.000,00 |
| 3.1.90.94.00.00.00.0001700 Indenizações Restituições Trabalhistas | 1.000,00 | 0,00 | 1.000,00 | 0,00 | 1.000,00 |
| 3.1.90.96.00.00.00.0001700 Ressarcimento de Despesas de Pessoal Requisitado | 1.000,00 | 0,00 | 1.000,00 | 0,00 | 1.000,00 |
| 3.1.91.00.00.00.00.0001700 Aplicação Direta Decorrente Operação entre Órgãos | 2.000,00 | 0,00 | 2.000,00 | 0,00 | 2.000,00 |
| 3.1.91.13.00.00.00.0001700 Contribuições Patronais | 2.000,00 | 0,00 | 2.000,00 | 0,00 | 2.000,00 |
| 3.3.90.00.00.00.00.0001700 Aplicações Diretas | 6.000,00 | 0,00 | 6.000,00 | 0,00 | 6.000,00 |
| 3.3.90.32.00.00.00.0001700 Material, Bem ou Serviço p/ Distribuição Gratuita | 2.000,00 | 0,00 | 2.000,00 | 0,00 | 2.000,00 |
| 3.3.90.36.00.00.00.0001700 Outros Serviços de Terceiros - Pessoa Física | 2.000,00 | 0,00 | 2.000,00 | 0,00 | 2.000,00 |
| 3.3.90.47.00.00.00.0001700 Obrigações Tributárias e Contributivas | 2.000,00 | 0,00 | 2.000,00 | 0,00 | 2.000,00 |
| 11.01.12.361.1218 EXPANSÃO E MELHORIA DA REDE FÍSICA DE ENSINO | 1.212.000,00 | 0,00 | 1.212.000,00 | 1.140.236,50 | 71.763,50 |
| 11.01.12.361.1218.1.131 REEQUIPAMENTO DO ENSINO FUNDAMENTAL | 36.000,00 | 0,00 | 36.000,00 | 35.653,64 | 346,36 |
| 4.4.90.00.00.00.00.0002100 Aplicações Diretas | 36.000,00 | 0,00 | 36.000,00 | 35.653,64 | 346,36 |



Entidade : FUNDO MUNICIPAL EDUCACAO BOM CONSELHO

| Títulos | Autorizada R\$ | | | Realizada R\$ | Diferenças R\$ |
|--------------------------------------------------------------------------------------|----------------------------------------|--------------------------------------|------------------------------|------------------------------|--------------------------|
| | Créditos Orçamentários e Suplementares | Créditos Especiais e Extraordinários | Total | | |
| 11 SECRETARIA DE EDUCAÇÃO, CULTURA, ESPORTES, LAZER, 11.01 GABINETE DO SECRETÁRIO | 5.723.100,00 5.696.100,00 | 0,00 0,00 | 5.723.100,00 5.696.100,00 | 5.287.431,34 5.287.431,34 | 435.668,66 408.668,66 |
| 1101.12 Educação | 5.696.100,00 | 0,00 | 5.696.100,00 | 5.287.431,34 | 408.668,66 |
| 1101.12.361 Ensino Fundamental | 3.914.100,00 | 0,00 | 3.914.100,00 | 3.649.938,23 | 264.161,77 |
| 11.01.12.361.1218 EXPANSÃO E MELHORIA DA REDE FÍSICA DE ENSINO | 1.212.000,00 | 0,00 | 1.212.000,00 | 1.140.236,50 | 71.763,50 |
| 11.01.12.361.1218.1.131 REEQUIPAMENTO DO ENSINO FUNDAMENTAL | 36.000,00 | 0,00 | 36.000,00 | 35.653,64 | 346,36 |
| 4.4.90.52.00.00.00.002100 Equipamentos e Material Permanente | 36.000,00 | 0,00 | 36.000,00 | 35.653,64 | 346,36 |
| 11.01.12.361.1218.1.154 CONTRUÇÃO, AMPLIAÇÃO E RESTAURAÇÃO DE UNIDADES ESCOLARES | 1.176.000,00 | 0,00 | 1.176.000,00 | 1.104.582,86 | 71.417,14 |
| 4.4.90.00.00.00.00.000600 Aplicações Diretas | 925.000,00 | 0,00 | 925.000,00 | 878.178,32 | 46.821,68 |
| 4.4.90.00.00.00.00.001700 Aplicações Diretas | 9.000,00 | 0,00 | 9.000,00 | 0,00 | 9.000,00 |
| 4.4.90.00.00.00.00.002100 Aplicações Diretas | 237.000,00 | 0,00 | 237.000,00 | 226.404,54 | 10.595,46 |
| 4.4.90.00.00.00.00.002600 Aplicações Diretas | 5.000,00 | 0,00 | 5.000,00 | 0,00 | 5.000,00 |
| 4.4.90.51.00.00.00.000600 Obras e Instalações | 925.000,00 | 0,00 | 925.000,00 | 878.178,32 | 46.821,68 |
| 4.4.90.51.00.00.00.001700 Obras e Instalações | 9.000,00 | 0,00 | 9.000,00 | 0,00 | 9.000,00 |
| 4.4.90.51.00.00.00.002100 Obras e Instalações | 237.000,00 | 0,00 | 237.000,00 | 226.404,54 | 10.595,46 |
| 4.4.90.51.00.00.00.002600 Obras e Instalações | 5.000,00 | 0,00 | 5.000,00 | 0,00 | 5.000,00 |
| 1101.12.364 Ensino Superior | 400.000,00 | 0,00 | 400.000,00 | 394.613,99 | 5.386,01 |
| 11.01.12.364.1208 TRANSPORTE ESCOLAR UNIVERSITÁRIO | 400.000,00 | 0,00 | 400.000,00 | 394.613,99 | 5.386,01 |
| 11.01.12.364.1208.2.197 MANUTENÇÃO DO TRANSPORTE UNIVERSITÁRIO | 400.000,00 | 0,00 | 400.000,00 | 394.613,99 | 5.386,01 |
| 3.3.90.00.00.00.00.001300 Aplicações Diretas | 400.000,00 | 0,00 | 400.000,00 | 394.613,99 | 5.386,01 |
| 3.3.90.39.00.00.00.001300 Outros Serviços de Terceiros - Pessoa Jurídica | 395.000,00 | 0,00 | 395.000,00 | 394.613,99 | 386,01 |
| 3.3.90.49.00.00.00.001300 Auxílio-Transporte | 5.000,00 | 0,00 | 5.000,00 | 0,00 | 5.000,00 |
| 1101.12.365 Educação Infantil | 198.000,00 | 0,00 | 198.000,00 | 123.636,04 | 74.363,96 |
| 11.01.12.365.1210 DESENVOLVIMENTO DA EDUCAÇÃO INFANTIL | 198.000,00 | 0,00 | 198.000,00 | 123.636,04 | 74.363,96 |
| 11.01.12.365.1210.1.134 REEQUIPAMENTO DA EDUCAÇÃO INFANTIL | 10.000,00 | 0,00 | 10.000,00 | 4.148,00 | 5.852,00 |
| 4.4.90.00.00.00.00.002100 Aplicações Diretas | 10.000,00 | 0,00 | 10.000,00 | 4.148,00 | 5.852,00 |
| 4.4.90.52.00.00.00.002100 Equipamentos e Material Permanente | 10.000,00 | 0,00 | 10.000,00 | 4.148,00 | 5.852,00 |
| 11.01.12.365.1210.1.155 CONSTRUÇÃO, AMPLIAÇÃO E RESTAURAÇÃO DE UNIDADES PRÉ-ESCOLAR | 89.000,00 | 0,00 | 89.000,00 | 33.808,52 | 55.191,48 |
| 4.4.90.00.00.00.00.001700 Aplicações Diretas | 20.000,00 | 0,00 | 20.000,00 | 0,00 | 20.000,00 |
| 4.4.90.00.00.00.00.002100 Aplicações Diretas | 50.000,00 | 0,00 | 50.000,00 | 33.808,52 | 16.191,48 |
| 4.4.90.00.00.00.00.002600 Aplicações Diretas | 19.000,00 | 0,00 | 19.000,00 | 0,00 | 19.000,00 |
| 4.4.90.51.00.00.00.001700 Obras e Instalações | 20.000,00 | 0,00 | 20.000,00 | 0,00 | 20.000,00 |



Entidade : FUNDO MUNICIPAL EDUCACAO BOM CONSELHO

| Títulos | Autorizada R\$ | | | Realizada R\$ | Diferenças R\$ |
|--------------------------------------------------------------------------------------------|----------------------------------------|--------------------------------------|--------------|---------------|----------------|
| | Créditos Orçamentários e Suplementares | Créditos Especiais e Extraordinários | Total | | |
| 11 SECRETARIA DE EDUCAÇÃO, CULTURA, ESPORTES, LAZER, 11.02 DIRETORIA DE GESTÃO EDUCACIONAL | 5.723.100,00 | 0,00 | 5.723.100,00 | 5.287.431,34 | 435.668,66 |
| 1102.12 Educação | 27.000,00 | 0,00 | 27.000,00 | 0,00 | 27.000,00 |
| 1102.12.363 Ensino Profissional | 12.000,00 | 0,00 | 12.000,00 | 0,00 | 12.000,00 |
| 11.02.12.363.0409 GESTÃO DAS ATIVIDADES DA SECRETARIA MUNICIPAL DE E | 12.000,00 | 0,00 | 12.000,00 | 0,00 | 12.000,00 |
| 11.02.12.363.0409.2.923 MANUTENÇÃO DO CURSO DE IDIOMAS | 12.000,00 | 0,00 | 12.000,00 | 0,00 | 12.000,00 |
| 3.1.90.00.00.00.00.00.001300 Aplicações Diretas | 3.000,00 | 0,00 | 3.000,00 | 0,00 | 3.000,00 |
| 3.1.90.13.00.00.00.00.001300 Obrigações Patronais | 1.000,00 | 0,00 | 1.000,00 | 0,00 | 1.000,00 |
| 3.1.90.94.00.00.00.00.001300 Indenizações Restituições Trabalhistas | 1.000,00 | 0,00 | 1.000,00 | 0,00 | 1.000,00 |
| 3.1.90.96.00.00.00.00.001300 Ressarcimento de Despesas de Pessoal Requisitado | 1.000,00 | 0,00 | 1.000,00 | 0,00 | 1.000,00 |
| 3.1.91.00.00.00.00.00.001300 Aplicação Direta Decorrente Operação entre Órgãos | 1.000,00 | 0,00 | 1.000,00 | 0,00 | 1.000,00 |
| 3.1.91.13.00.00.00.00.001300 Contribuições Patronais | 1.000,00 | 0,00 | 1.000,00 | 0,00 | 1.000,00 |
| 3.3.90.00.00.00.00.00.001300 Aplicações Diretas | 8.000,00 | 0,00 | 8.000,00 | 0,00 | 8.000,00 |
| 3.3.90.30.00.00.00.00.001300 Material de Consumo | 2.000,00 | 0,00 | 2.000,00 | 0,00 | 2.000,00 |
| 3.3.90.35.00.00.00.00.001300 Serviços de Consultoria | 1.000,00 | 0,00 | 1.000,00 | 0,00 | 1.000,00 |
| 3.3.90.36.00.00.00.00.001300 Outros Serviços de Terceiros - Pessoa Física | 2.000,00 | 0,00 | 2.000,00 | 0,00 | 2.000,00 |
| 3.3.90.39.00.00.00.00.001300 Outros Serviços de Terceiros - Pessoa Jurídica | 2.000,00 | 0,00 | 2.000,00 | 0,00 | 2.000,00 |
| 3.3.90.47.00.00.00.00.001300 Obrigações Tributárias e Contributivas | 1.000,00 | 0,00 | 1.000,00 | 0,00 | 1.000,00 |
| 1102.19 Ciência e Tecnologia | 15.000,00 | 0,00 | 15.000,00 | 0,00 | 15.000,00 |
| 1102.19.363 Ensino Profissional | 15.000,00 | 0,00 | 15.000,00 | 0,00 | 15.000,00 |
| 11.02.19.363.1213 ENSINO TÉCNICO PROFISSIONALIZANTE | 15.000,00 | 0,00 | 15.000,00 | 0,00 | 15.000,00 |
| 11.02.19.363.1213.2.918 IMPLANTAÇÃO E MANUTENÇÃO DE CURSOS NA ÁREA DE INFORMÁTICA | 15.000,00 | 0,00 | 15.000,00 | 0,00 | 15.000,00 |
| 3.1.90.00.00.00.00.00.001300 Aplicações Diretas | 3.000,00 | 0,00 | 3.000,00 | 0,00 | 3.000,00 |
| 3.1.90.13.00.00.00.00.001300 Obrigações Patronais | 1.000,00 | 0,00 | 1.000,00 | 0,00 | 1.000,00 |
| 3.1.90.94.00.00.00.00.001300 Indenizações Restituições Trabalhistas | 1.000,00 | 0,00 | 1.000,00 | 0,00 | 1.000,00 |
| 3.1.90.96.00.00.00.00.001300 Ressarcimento de Despesas de Pessoal Requisitado | 1.000,00 | 0,00 | 1.000,00 | 0,00 | 1.000,00 |
| 3.1.91.00.00.00.00.00.001300 Aplicação Direta Decorrente Operação entre Órgãos | 1.000,00 | 0,00 | 1.000,00 | 0,00 | 1.000,00 |
| 3.1.91.13.00.00.00.00.001300 Contribuições Patronais | 1.000,00 | 0,00 | 1.000,00 | 0,00 | 1.000,00 |
| 3.3.90.00.00.00.00.00.001300 Aplicações Diretas | 11.000,00 | 0,00 | 11.000,00 | 0,00 | 11.000,00 |
| 3.3.90.30.00.00.00.00.001300 Material de Consumo | 2.000,00 | 0,00 | 2.000,00 | 0,00 | 2.000,00 |
| 3.3.90.35.00.00.00.00.001300 Serviços de Consultoria | 2.000,00 | 0,00 | 2.000,00 | 0,00 | 2.000,00 |
| 3.3.90.36.00.00.00.00.001300 Outros Serviços de Terceiros - Pessoa Física | 2.000,00 | 0,00 | 2.000,00 | 0,00 | 2.000,00 |
| 3.3.90.39.00.00.00.00.001300 Outros Serviços de Terceiros - Pessoa Jurídica | 2.000,00 | 0,00 | 2.000,00 | 0,00 | 2.000,00 |
| 3.3.90.47.00.00.00.00.001300 Obrigações Tributárias e Contributivas | 1.000,00 | 0,00 | 1.000,00 | 0,00 | 1.000,00 |

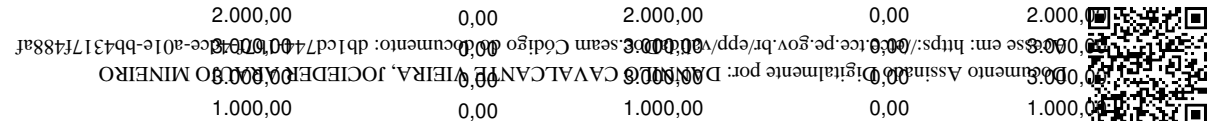

Entidade : FUNDO MUNICIPAL EDUCACAO BOM CONSELHO

| Títulos | Autorizada R\$ | | | Realizada R\$ | Diferenças R\$ |
|------------------------------------------------------------------------------------|----------------------------------------|--------------------------------------|---------------|---------------|----------------|
| | Créditos Orçamentários e Suplementares | Créditos Especiais e Extraordinários | Total | | |
| 14 ENTIDADES SUPERVISIONADAS | 33.375.540,00 | 0,00 | 33.375.540,00 | 32.120.448,96 | 1.255.091,04 |
| 14.06 FUNDEB | 33.375.540,00 | 0,00 | 33.375.540,00 | 32.120.448,96 | 1.255.091,04 |
| 1406.12 Educação | 33.375.540,00 | 0,00 | 33.375.540,00 | 32.120.448,96 | 1.255.091,04 |
| 1406.12.361 Ensino Fundamental | 29.756.200,00 | 0,00 | 29.756.200,00 | 28.805.536,02 | 950.663,98 |
| 14.06.12.361.1201 GESTÃO DAS ATIVIDADES-MEIO DA EDUCAÇÃO BÁSICA | 29.756.200,00 | 0,00 | 29.756.200,00 | 28.805.536,02 | 950.663,98 |
| 14.06.12.361.1201.1.784 REEQUIPAMENTO DO ENSINO FUNDAMENTAL COM RECURSOS DO FUNDEB | 30.000,00 | 0,00 | 30.000,00 | 29.996,00 | 4,00 |
| 4.4.90.00.00.00.00.000600 Aplicações Diretas | 30.000,00 | 0,00 | 30.000,00 | 29.996,00 | 4,00 |
| 4.4.90.52.00.00.00.000600 Equipamentos e Material Permanente | 30.000,00 | 0,00 | 30.000,00 | 29.996,00 | 4,00 |
| 14.06.12.361.1201.2.185 MANUTENÇÃO DO ENSINO FUNDAMENTAL COM RECURSOS DO FUNDEB (4 | 7.715.300,00 | 0,00 | 7.715.300,00 | 7.443.015,77 | 272.284,23 |
| 3.1.90.00.00.00.00.000600 Aplicações Diretas | 3.099.600,00 | 0,00 | 3.099.600,00 | 3.057.705,21 | 41.894,79 |
| 3.1.90.00.00.00.00.020600 Aplicações Diretas | 196.000,00 | 0,00 | 196.000,00 | 100.471,18 | 95.528,82 |
| 3.1.90.04.00.00.00.000600 Contratação por Tempo Determinado | 1.386.000,00 | 0,00 | 1.386.000,00 | 1.369.963,27 | 16.036,73 |
| 3.1.90.04.00.00.00.020600 Contratação por Tempo Determinado | 55.000,00 | 0,00 | 55.000,00 | 53.822,00 | 1.178,00 |
| 3.1.90.11.00.00.00.000600 Vencimentos e Vantagens Fixas - Pessoal Civil | 1.400.000,00 | 0,00 | 1.400.000,00 | 1.374.510,65 | 25.489,35 |
| 3.1.90.11.00.00.00.020600 Vencimentos e Vantagens Fixas - Pessoal Civil | 56.000,00 | 0,00 | 56.000,00 | 46.649,18 | 9.350,82 |
| 3.1.90.13.00.00.00.000600 Obrigações Patronais | 313.600,00 | 0,00 | 313.600,00 | 313.231,29 | 368,71 |
| 3.1.90.13.00.00.00.020600 Obrigações Patronais | 85.000,00 | 0,00 | 85.000,00 | 0,00 | 85.000,00 |
| 3.1.91.00.00.00.00.000600 Aplicação Direta Decorrente Operação entre Órgãos | 512.000,00 | 0,00 | 512.000,00 | 510.979,97 | 1.020,03 |
| 3.1.91.00.00.00.00.020600 Aplicação Direta Decorrente Operação entre Órgãos | 26.200,00 | 0,00 | 26.200,00 | 0,00 | 26.200,00 |
| 3.1.91.13.00.00.00.000600 Contribuições Patronais | 512.000,00 | 0,00 | 512.000,00 | 510.979,97 | 1.020,03 |
| 3.1.91.13.00.00.00.020600 Contribuições Patronais | 26.200,00 | 0,00 | 26.200,00 | 0,00 | 26.200,00 |
| 3.3.90.00.00.00.00.000600 Aplicações Diretas | 3.841.500,00 | 0,00 | 3.841.500,00 | 3.773.859,41 | 67.640,59 |
| 3.3.90.00.00.00.00.020600 Aplicações Diretas | 40.000,00 | 0,00 | 40.000,00 | 0,00 | 40.000,00 |
| 3.3.90.14.00.00.00.000600 Diárias - Civil | 19.200,00 | 0,00 | 19.200,00 | 4.329,00 | 14.871,00 |
| 3.3.90.30.00.00.00.000600 Material de Consumo | 1.402.000,00 | 0,00 | 1.402.000,00 | 1.381.426,27 | 20.573,73 |
| 3.3.90.36.00.00.00.000600 Outros Serviços de Terceiros - Pessoa Física | 250.000,00 | 0,00 | 250.000,00 | 248.424,00 | 1.576,00 |
| 3.3.90.36.00.00.00.020600 Outros Serviços de Terceiros - Pessoa Física | 40.000,00 | 0,00 | 40.000,00 | 0,00 | 40.000,00 |
| 3.3.90.39.00.00.00.000600 Outros Serviços de Terceiros - Pessoa Jurídica | 2.170.300,00 | 0,00 | 2.170.300,00 | 2.139.680,14 | 30.619,86 |
| 14.06.12.361.1201.2.186 MANUTENÇÃO DO ENSINO FUNDAMENTAL - FUNDEB 60% | 22.010.900,00 | 0,00 | 22.010.900,00 | 21.332.524,25 | 678.375,75 |
| 3.1.90.00.00.00.00.000500 Aplicações Diretas | 15.566.900,00 | 0,00 | 15.566.900,00 | 15.564.724,13 | 2.175,87 |
| 3.1.90.00.00.00.00.020500 Aplicações Diretas | 1.472.000,00 | 0,00 | 1.472.000,00 | 1.204.609,22 | 267.390,78 |
| 3.1.90.04.00.00.00.000500 Contratação por Tempo Determinado | 3.135.200,00 | 0,00 | 3.135.200,00 | 3.133.752,48 | 1.447,52 |
| 3.1.90.04.00.00.00.020500 Contratação por Tempo Determinado | 222.000,00 | 0,00 | 222.000,00 | 174.190,09 | 47.809,91 |
| 3.1.90.11.00.00.00.000500 Vencimentos e Vantagens Fixas - Pessoal Civil | 12.098.000,00 | 0,00 | 12.098.000,00 | 12.098.000,00 | 0,00 |

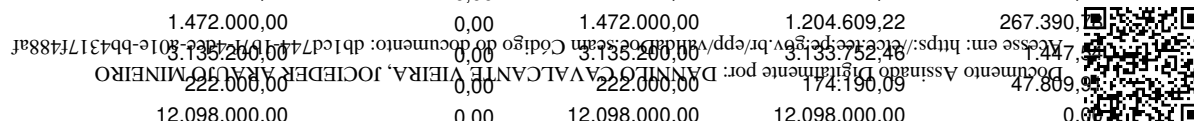

Entidade : FUNDO MUNICIPAL EDUCACAO BOM CONSELHO

| Títulos | Autorizada R\$ | | | Realizada R\$ | Diferenças R\$ |
|------------------------------------------------------------------------------------------|----------------------------------------|--------------------------------------|---------------|---------------|----------------|
| | Créditos Orçamentários e Suplementares | Créditos Especiais e Extraordinários | Total | | |
| 14 ENTIDADES SUPERVISIONADAS | 33.375.540,00 | 0,00 | 33.375.540,00 | 32.120.448,96 | 1.255.091,04 |
| 14.06 FUNDEB | 33.375.540,00 | 0,00 | 33.375.540,00 | 32.120.448,96 | 1.255.091,04 |
| 1406.12 Educação | 33.375.540,00 | 0,00 | 33.375.540,00 | 32.120.448,96 | 1.255.091,04 |
| 1406.12.361 Ensino Fundamental | 29.756.200,00 | 0,00 | 29.756.200,00 | 28.805.536,02 | 950.663,98 |
| 14.06.12.361.1201 GESTÃO DAS ATIVIDADES-MEIO DA EDUCAÇÃO BÁSICA | 29.756.200,00 | 0,00 | 29.756.200,00 | 28.805.536,02 | 950.663,98 |
| 14.06.12.361.1201.2.186 MANUTENÇÃO DO ENSINO FUNDAMENTAL - FUNDEB 60% | 22.010.900,00 | 0,00 | 22.010.900,00 | 21.332.524,25 | 678.375,75 |
| 3.1.90.11.00.00.00.00.020500 Vencimentos e Vantagens Fixas - Pessoal Civil | 799.000,00 | 0,00 | 799.000,00 | 635.643,74 | 163.356,26 |
| 3.1.90.13.00.00.00.00.000500 Obrigações Patronais | 333.700,00 | 0,00 | 333.700,00 | 332.971,67 | 728,33 |
| 3.1.90.13.00.00.00.00.020500 Obrigações Patronais | 447.000,00 | 0,00 | 447.000,00 | 394.775,39 | 52.224,61 |
| 3.1.90.94.00.00.00.00.020500 Indenizações Restituições Trabalhistas | 2.000,00 | 0,00 | 2.000,00 | 0,00 | 2.000,00 |
| 3.1.90.96.00.00.00.00.020500 Ressarcimento de Despesas de Pessoal Requisitado | 2.000,00 | 0,00 | 2.000,00 | 0,00 | 2.000,00 |
| 3.1.91.00.00.00.00.00.000500 Aplicação Direta Decorrente Operação entre Órgãos | 3.572.000,00 | 0,00 | 3.572.000,00 | 3.191.603,49 | 380.396,51 |
| 3.1.91.00.00.00.00.00.020500 Aplicação Direta Decorrente Operação entre Órgãos | 1.400.000,00 | 0,00 | 1.400.000,00 | 1.371.587,41 | 28.412,59 |
| 3.1.91.13.00.00.00.00.000500 Contribuições Patronais | 3.572.000,00 | 0,00 | 3.572.000,00 | 3.191.603,49 | 380.396,51 |
| 3.1.91.13.00.00.00.00.020500 Contribuições Patronais | 1.400.000,00 | 0,00 | 1.400.000,00 | 1.371.587,41 | 28.412,59 |
| 1406.12.365 Educação Infantil | 3.619.340,00 | 0,00 | 3.619.340,00 | 3.314.912,94 | 304.427,06 |
| 14.06.12.365.1210 DESENVOLVIMENTO DA EDUCAÇÃO INFANTIL | 3.619.340,00 | 0,00 | 3.619.340,00 | 3.314.912,94 | 304.427,06 |
| 14.06.12.365.1210.1.787 CONSTRUÇÃO, AMPLIAÇÃO E REESTRUTURAÇÃO DE UNIDADES PRÉ-ESCOLARES | 268.000,00 | 0,00 | 268.000,00 | 267.986,17 | 13,83 |
| 4.4.90.00.00.00.00.00.000600 Aplicações Diretas | 268.000,00 | 0,00 | 268.000,00 | 267.986,17 | 13,83 |
| 4.4.90.51.00.00.00.00.000600 Obras e Instalações | 268.000,00 | 0,00 | 268.000,00 | 267.986,17 | 13,83 |
| 14.06.12.365.1210.1.788 REEQUIPAMENTO DA EDUCAÇÃO INFANTIL COM RECURSO DO FUNDEB | 1.840,00 | 0,00 | 1.840,00 | 1.840,00 | 0,00 |
| 4.4.90.00.00.00.00.00.000600 Aplicações Diretas | 1.840,00 | 0,00 | 1.840,00 | 1.840,00 | 0,00 |
| 4.4.90.52.00.00.00.00.000600 Equipamentos e Material Permanente | 1.840,00 | 0,00 | 1.840,00 | 1.840,00 | 0,00 |
| 14.06.12.365.1210.2.789 MANUTENÇÃO DA EDUCAÇÃO INFANTIL COM RECURSO DO FUNDEB (40%) | 612.000,00 | 0,00 | 612.000,00 | 448.195,60 | 163.804,40 |
| 3.1.90.00.00.00.00.00.000600 Aplicações Diretas | 319.000,00 | 0,00 | 319.000,00 | 287.498,42 | 31.501,58 |
| 3.1.90.00.00.00.00.00.020600 Aplicações Diretas | 22.000,00 | 0,00 | 22.000,00 | 9.972,99 | 12.027,01 |
| 3.1.90.04.00.00.00.00.000600 Contratação por Tempo Determinado | 159.000,00 | 0,00 | 159.000,00 | 149.161,32 | 9.838,68 |
| 3.1.90.04.00.00.00.00.020600 Contratação por Tempo Determinado | 7.000,00 | 0,00 | 7.000,00 | 5.742,00 | 1.258,00 |
| 3.1.90.11.00.00.00.00.000600 Vencimentos e Vantagens Fixas - Pessoal Civil | 115.000,00 | 0,00 | 115.000,00 | 104.500,19 | 10.499,81 |
| 3.1.90.11.00.00.00.00.020600 Vencimentos e Vantagens Fixas - Pessoal Civil | 10.000,00 | 0,00 | 10.000,00 | 4.230,99 | 5.769,01 |
| 3.1.90.13.00.00.00.00.000600 Obrigações Patronais | 40.000,00 | 0,00 | 40.000,00 | 36.330,38 | 3.669,62 |
| 3.1.90.13.00.00.00.00.020600 Obrigações Patronais | 30.000,00 | 0,00 | 30.000,00 | 27.000,00 | 3.000,00 |
| 3.1.90.94.00.00.00.00.020600 Indenizações Restituições Trabalhistas | 2.000,00 | 0,00 | 2.000,00 | 0,00 | 2.000,00 |

Entidade : FUNDO MUNICIPAL EDUCACAO BOM CONSELHO

| Títulos | Autorizada R\$ | | | Realizada R\$ | Diferenças R\$ |
|-------------------------------------------------------------------------------------|----------------------------------------|--------------------------------------|---------------|---------------|----------------|
| | Créditos Orçamentários e Suplementares | Créditos Especiais e Extraordinários | Total | | |
| 14 ENTIDADES SUPERVISIONADAS | 33.375.540,00 | 0,00 | 33.375.540,00 | 32.120.448,96 | 1.255.091,04 |
| 14.06 FUNDEB | 33.375.540,00 | 0,00 | 33.375.540,00 | 32.120.448,96 | 1.255.091,04 |
| 1406.12 Educação | 33.375.540,00 | 0,00 | 33.375.540,00 | 32.120.448,96 | 1.255.091,04 |
| 1406.12.365 Educação Infantil | 3.619.340,00 | 0,00 | 3.619.340,00 | 3.314.912,94 | 304.427,06 |
| 14.06.12.365.1210 DESENVOLVIMENTO DA EDUCAÇÃO INFANTIL | 3.619.340,00 | 0,00 | 3.619.340,00 | 3.314.912,94 | 304.427,06 |
| 14.06.12.365.1210.2.789 MANUTENÇÃO DA EDUCAÇÃO INFANTIL COM RECURSO DO FUNDEB (40%) | 612.000,00 | 0,00 | 612.000,00 | 448.195,60 | 163.804,40 |
| 3.1.90.96.00.00.00.0000600 Ressarcimento de Despesas de Pessoal Requisitado | 5.000,00 | 0,00 | 5.000,00 | 0,00 | 5.000,00 |
| 3.1.90.96.00.00.00.0020600 Ressarcimento de Despesas de Pessoal Requisitado | 1.000,00 | 0,00 | 1.000,00 | 0,00 | 1.000,00 |
| 3.1.91.00.00.00.00.0000600 Aplicação Direta Decorrente Operação entre Órgãos | 41.000,00 | 0,00 | 41.000,00 | 40.313,50 | 686,50 |
| 3.1.91.00.00.00.00.0020600 Aplicação Direta Decorrente Operação entre Órgãos | 2.000,00 | 0,00 | 2.000,00 | 0,00 | 2.000,00 |
| 3.1.91.13.00.00.00.0000600 Contribuições Patronais | 41.000,00 | 0,00 | 41.000,00 | 40.313,50 | 686,50 |
| 3.1.91.13.00.00.00.0020600 Contribuições Patronais | 2.000,00 | 0,00 | 2.000,00 | 0,00 | 2.000,00 |
| 3.3.90.00.00.00.00.0000600 Aplicações Diretas | 210.000,00 | 0,00 | 210.000,00 | 108.410,69 | 101.589,31 |
| 3.3.90.00.00.00.00.0020600 Aplicações Diretas | 18.000,00 | 0,00 | 18.000,00 | 2.000,00 | 16.000,00 |
| 3.3.90.14.00.00.00.0000600 Diárias - Civil | 10.000,00 | 0,00 | 10.000,00 | 2.355,00 | 7.645,00 |
| 3.3.90.14.00.00.00.0020600 Diárias - Civil | 2.000,00 | 0,00 | 2.000,00 | 0,00 | 2.000,00 |
| 3.3.90.30.00.00.00.0000600 Material de Consumo | 80.000,00 | 0,00 | 80.000,00 | 49.331,00 | 30.669,00 |
| 3.3.90.32.00.00.00.0020600 Material, Bem ou Serviço p/ Distribuição Gratuita | 2.000,00 | 0,00 | 2.000,00 | 0,00 | 2.000,00 |
| 3.3.90.36.00.00.00.0000600 Outros Serviços de Terceiros - Pessoa Física | 20.000,00 | 0,00 | 20.000,00 | 17.100,00 | 2.900,00 |
| 3.3.90.36.00.00.00.0020600 Outros Serviços de Terceiros - Pessoa Física | 2.000,00 | 0,00 | 2.000,00 | 2.000,00 | 0,00 |
| 3.3.90.39.00.00.00.0000600 Outros Serviços de Terceiros - Pessoa Jurídica | 100.000,00 | 0,00 | 100.000,00 | 39.624,69 | 60.375,31 |
| 3.3.90.39.00.00.00.0020600 Outros Serviços de Terceiros - Pessoa Jurídica | 10.000,00 | 0,00 | 10.000,00 | 0,00 | 10.000,00 |
| 3.3.90.47.00.00.00.0020600 Obrigações Tributárias e Contributivas | 2.000,00 | 0,00 | 2.000,00 | 0,00 | 2.000,00 |
| 14.06.12.365.1210.2.790 MANUTENÇÃO DA EDUCAÇÃO INFANTIL COM RECURSO DO FUNDEB (60%) | 2.737.500,00 | 0,00 | 2.737.500,00 | 2.596.891,17 | 140.608,83 |
| 3.1.90.00.00.00.00.0000500 Aplicações Diretas | 1.888.000,00 | 0,00 | 1.888.000,00 | 1.821.279,91 | 66.720,09 |
| 3.1.90.00.00.00.00.0020500 Aplicações Diretas | 218.000,00 | 0,00 | 218.000,00 | 151.138,94 | 66.861,06 |
| 3.1.90.04.00.00.00.0000500 Contratação por Tempo Determinado | 175.000,00 | 0,00 | 175.000,00 | 174.067,66 | 932,34 |
| 3.1.90.04.00.00.00.0020500 Contratação por Tempo Determinado | 65.000,00 | 0,00 | 65.000,00 | 44.019,30 | 20.980,70 |
| 3.1.90.11.00.00.00.0000500 Vencimentos e Vantagens Fixas - Pessoal Civil | 1.618.000,00 | 0,00 | 1.618.000,00 | 1.599.233,15 | 18.766,85 |
| 3.1.90.11.00.00.00.0020500 Vencimentos e Vantagens Fixas - Pessoal Civil | 150.000,00 | 0,00 | 150.000,00 | 107.119,64 | 42.880,36 |
| 3.1.90.13.00.00.00.0000500 Obrigações Patronais | 90.000,00 | 0,00 | 90.000,00 | 47.979,10 | 42.020,90 |
| 3.1.90.94.00.00.00.0020500 Indenizações Restituições Trabalhistas | 2.000,00 | 0,00 | 2.000,00 | 0,00 | 2.000,00 |
| 3.1.90.96.00.00.00.0000500 Ressarcimento de Despesas de Pessoal Requisitado | 5.000,00 | 0,00 | 5.000,00 | 0,00 | 5.000,00 |
| 3.1.90.96.00.00.00.0020500 Ressarcimento de Despesas de Pessoal Requisitado | 1.000,00 | 0,00 | 1.000,00 | 0,00 | 1.000,00 |
| 3.1.91.00.00.00.00.0000500 Aplicação Direta Decorrente Operação entre Órgãos | 501.500,00 | 0,00 | 501.500,00 | 501.018,24 | 481,76 |

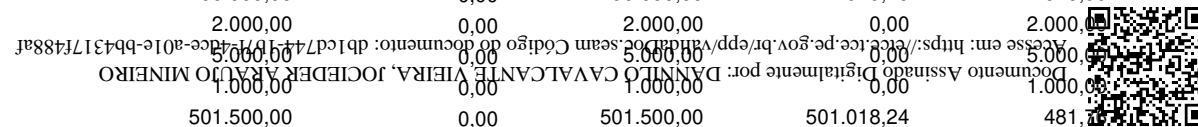

Entidade : FUNDO MUNICIPAL EDUCACAO BOM CONSELHO

| Títulos | Autorizada R\$ | | | Realizada R\$ | Diferenças R\$ |
|-------------------------------------------------------------------------------------|----------------------------------------|--------------------------------------|---------------|---------------|----------------|
| | Créditos Orçamentários e Suplementares | Créditos Especiais e Extraordinários | Total | | |
| 14 ENTIDADES SUPERVISIONADAS | 33.375.540,00 | 0,00 | 33.375.540,00 | 32.120.448,96 | 1.255.091,04 |
| 14.06 FUNDEB | 33.375.540,00 | 0,00 | 33.375.540,00 | 32.120.448,96 | 1.255.091,04 |
| 1406.12 Educação | 33.375.540,00 | 0,00 | 33.375.540,00 | 32.120.448,96 | 1.255.091,04 |
| 1406.12.365 Educação Infantil | 3.619.340,00 | 0,00 | 3.619.340,00 | 3.314.912,94 | 304.427,06 |
| 14.06.12.365.1210 DESENVOLVIMENTO DA EDUCAÇÃO INFANTIL | 3.619.340,00 | 0,00 | 3.619.340,00 | 3.314.912,94 | 304.427,06 |
| 14.06.12.365.1210.2.790 MANUTENÇÃO DA EDUCAÇÃO INFANTIL COM RECURSO DO FUNDEB (60%) | 2.737.500,00 | 0,00 | 2.737.500,00 | 2.596.891,17 | 140.608,83 |
| 3.1.91.00.00.00.00.020500 Aplicação Direta Decorrente Operação entre Órgãos | 130.000,00 | 0,00 | 130.000,00 | 123.454,08 | 6.545,92 |
| 3.1.91.13.00.00.00.000500 Contribuições Patronais | 501.500,00 | 0,00 | 501.500,00 | 501.018,24 | 481,76 |
| 3.1.91.13.00.00.00.020500 Contribuições Patronais | 130.000,00 | 0,00 | 130.000,00 | 123.454,08 | 6.545,92 |
| Total por Entidade: | 39.098.640,00 | 0,00 | 39.098.640,00 | 37.407.880,30 | 1.690.759,70 |
| Total Geral: | 39.098.640,00 | 0,00 | 39.098.640,00 | 37.407.880,30 | 1.690.759,70 |

Cibelly Cavalcante Viera Ferro
Sec. de Educação

Jociéder Araújo Mineiro
Contador: CRC-PE nº 027671/O-4



Entidade : CONSELHO MUN DE DEFESA DIR DA CRIANÇA E DO ADOLESC

| Títulos | Autorizada R\$ | | | Realizada R\$ | Diferenças R\$ |
|-------------------------------------------------------------------------------------|----------------------------------------|--------------------------------------|------------|---------------|----------------|
| | Créditos Orçamentários e Suplementares | Créditos Especiais e Extraordinários | Total | | |
| 14 ENTIDADES SUPERVISIONADAS | 142.000,00 | 0,00 | 142.000,00 | 91.190,70 | 50.809,30 |
| 14.01 FUNDECA - FUNDO DE DEFESA DOS DIREITOS DA CRIANÇA | 142.000,00 | 0,00 | 142.000,00 | 91.190,70 | 50.809,30 |
| 1401.08 Assistência Social | 142.000,00 | 0,00 | 142.000,00 | 91.190,70 | 50.809,30 |
| 1401.08.243 Assistência à Criança e ao Adolescente | 142.000,00 | 0,00 | 142.000,00 | 91.190,70 | 50.809,30 |
| 14.01.08.243.0806 APOIO AO CONSELHO TUTELAR | 142.000,00 | 0,00 | 142.000,00 | 91.190,70 | 50.809,30 |
| 14.01.08.243.0806.1.580 REEQUIPAMENTO DO CONSELHO TUTELAR DA CRIANÇA E DO ADOLESCEN | 10.000,00 | 0,00 | 10.000,00 | 0,00 | 10.000,00 |
| 4.4.90.00.00.00.00.00.001300 Aplicações Diretas | 10.000,00 | 0,00 | 10.000,00 | 0,00 | 10.000,00 |
| 4.4.90.52.00.00.00.00.001300 Equipamentos e Material Permanente | 10.000,00 | 0,00 | 10.000,00 | 0,00 | 10.000,00 |
| 14.01.08.243.0806.2.578 MANUTENÇÃO DO FUNDO DE DESENVOLVIMENTO DA CRIANÇA E DO ADOL | 17.000,00 | 0,00 | 17.000,00 | 2.001,00 | 14.999,00 |
| 3.1.90.00.00.00.00.00.001300 Aplicações Diretas | 6.000,00 | 0,00 | 6.000,00 | 0,00 | 6.000,00 |
| 3.1.90.11.00.00.00.00.001300 Vencimentos e Vantagens Fixas - Pessoal Civil | 4.000,00 | 0,00 | 4.000,00 | 0,00 | 4.000,00 |
| 3.1.90.13.00.00.00.00.001300 Obrigações Patronais | 2.000,00 | 0,00 | 2.000,00 | 0,00 | 2.000,00 |
| 3.1.91.00.00.00.00.00.001300 Aplicação Direta Decorrente Operação entre Órgãos | 3.000,00 | 0,00 | 3.000,00 | 0,00 | 3.000,00 |
| 3.1.91.13.00.00.00.00.001300 Contribuições Patronais | 3.000,00 | 0,00 | 3.000,00 | 0,00 | 3.000,00 |
| 3.3.90.00.00.00.00.00.001300 Aplicações Diretas | 8.000,00 | 0,00 | 8.000,00 | 2.001,00 | 5.999,00 |
| 3.3.90.14.00.00.00.00.001300 Diárias - Civil | 3.000,00 | 0,00 | 3.000,00 | 1.401,00 | 1.599,00 |
| 3.3.90.30.00.00.00.00.001300 Material de Consumo | 1.000,00 | 0,00 | 1.000,00 | 0,00 | 1.000,00 |
| 3.3.90.35.00.00.00.00.001300 Serviços de Consultoria | 1.000,00 | 0,00 | 1.000,00 | 0,00 | 1.000,00 |
| 3.3.90.36.00.00.00.00.001300 Outros Serviços de Terceiros - Pessoa Física | 1.000,00 | 0,00 | 1.000,00 | 0,00 | 1.000,00 |
| 3.3.90.39.00.00.00.00.001300 Outros Serviços de Terceiros - Pessoa Jurídica | 2.000,00 | 0,00 | 2.000,00 | 600,00 | 1.400,00 |
| 14.01.08.243.0806.2.581 APOIO AO CONSELHO TUTELAR DA CRIANÇA E DO ADOLESCENTE | 115.000,00 | 0,00 | 115.000,00 | 89.189,70 | 25.810,30 |
| 3.1.90.00.00.00.00.00.001300 Aplicações Diretas | 98.000,00 | 0,00 | 98.000,00 | 86.223,70 | 11.776,30 |
| 3.1.90.04.00.00.00.00.001300 Contratação por Tempo Determinado | 1.000,00 | 0,00 | 1.000,00 | 0,00 | 1.000,00 |
| 3.1.90.11.00.00.00.00.001300 Vencimentos e Vantagens Fixas - Pessoal Civil | 75.000,00 | 0,00 | 75.000,00 | 70.675,22 | 4.324,78 |
| 3.1.90.13.00.00.00.00.001300 Obrigações Patronais | 20.000,00 | 0,00 | 20.000,00 | 15.548,48 | 4.451,52 |
| 3.1.90.94.00.00.00.00.001300 Indenizações Restituições Trabalhistas | 1.000,00 | 0,00 | 1.000,00 | 0,00 | 1.000,00 |
| 3.1.90.96.00.00.00.00.001300 Ressarcimento de Despesas de Pessoal Requisitado | 1.000,00 | 0,00 | 1.000,00 | 0,00 | 1.000,00 |
| 3.1.91.00.00.00.00.00.001300 Aplicação Direta Decorrente Operação entre Órgãos | 6.000,00 | 0,00 | 6.000,00 | 0,00 | 6.000,00 |
| 3.1.91.13.00.00.00.00.001300 Contribuições Patronais | 6.000,00 | 0,00 | 6.000,00 | 0,00 | 6.000,00 |
| 3.3.90.00.00.00.00.00.001300 Aplicações Diretas | 11.000,00 | 0,00 | 11.000,00 | 2.966,00 | 8.034,00 |
| 3.3.90.14.00.00.00.00.001300 Diárias - Civil | 0,00 | 0,00 | 0,00 | 0,00 | 0,00 |



Entidade : CONSELHO MUN DE DEFESA DIR DA CRIANÇA E DO ADOLESC

| Títulos | Autorizada R\$ | | | Realizada R\$ | Diferenças R\$ |
|-------------------------------------------------------------------------------|----------------------------------------|--------------------------------------|------------|---------------|----------------|
| | Créditos Orçamentários e Suplementares | Créditos Especiais e Extraordinários | Total | | |
| 14 ENTIDADES SUPERVISIONADAS | 142.000,00 | 0,00 | 142.000,00 | 91.190,70 | 50.809,30 |
| 14.01 FUNDECA - FUNDO DE DEFESA DOS DIREITOS DA CRIANÇA | 142.000,00 | 0,00 | 142.000,00 | 91.190,70 | 50.809,30 |
| 1401.08 Assistência Social | 142.000,00 | 0,00 | 142.000,00 | 91.190,70 | 50.809,30 |
| 1401.08.243 Assistência à Criança e ao Adolescente | 142.000,00 | 0,00 | 142.000,00 | 91.190,70 | 50.809,30 |
| 14.01.08.243.0806 APOIO AO CONSELHO TUTELAR | 142.000,00 | 0,00 | 142.000,00 | 91.190,70 | 50.809,30 |
| 14.01.08.243.0806.2.581 APOIO AO CONSELHO TUTELAR DA CRIANÇA E DO ADOLESCENTE | 115.000,00 | 0,00 | 115.000,00 | 89.189,70 | 25.810,30 |
| 3.3.90.30.00.00.00.001300 Material de Consumo | 2.000,00 | 0,00 | 2.000,00 | 0,00 | 2.000,00 |
| 3.3.90.33.00.00.00.001300 Passagens e Despesas com Locomoção | 2.000,00 | 0,00 | 2.000,00 | 0,00 | 2.000,00 |
| 3.3.90.36.00.00.00.001300 Outros Serviços de Terceiros - Pessoa Física | 2.000,00 | 0,00 | 2.000,00 | 0,00 | 2.000,00 |
| 3.3.90.39.00.00.00.001300 Outros Serviços de Terceiros - Pessoa Jurídica | 1.000,00 | 0,00 | 1.000,00 | 0,00 | 1.000,00 |
| 3.3.90.47.00.00.00.001300 Obrigações Tributárias e Contributivas | 1.000,00 | 0,00 | 1.000,00 | 0,00 | 1.000,00 |
| Total por Entidade: | 142.000,00 | 0,00 | 142.000,00 | 91.190,70 | 50.809,30 |
| Total Geral: | 142.000,00 | 0,00 | 142.000,00 | 91.190,70 | 50.809,30 |

Dannilo Cavalcante Vieira
Prefeito

Jociéder Araújo Mineiro
Contador: CRC-PE nº 027671/O-4

