

**ESTADO DE PERNAMBUCO**  
**MUNICIPIO DE BOM CONSELHO**

ANEXO V-C

RELAÇÃO CONSOLIDADA DE RESTOS A PAGAR PROCESSADOS E NÃO PROCESSADOS, INSCRITOS EM EXERCÍCIOS ANTERIORES COM SALDOS  
A PAGAR ATÉ 31/12 DO EXERCÍCIO REFERENTE A PRESTAÇÃO DE CONTAS

Função	Data da Emissão	Data da Liquidação	Dotação	Fornecedor	Valor Processado R\$	Valor Não Processado R\$
<b>4 Administração</b>						
<b>2 GABINETE DO PREFEITO</b>						
<b>3 - GABINETE DO PREFEITO 0013</b>						
86117	20/06/2017		02.03.2.103.3.3.90.36.00-0013	RITA DE CASSIA ALAPENHA CARDOSO SILVESTRE	0	1500,00
<b>4 - GABINETE DO PREFEITO 0013</b>						
1222	31/12/2017	31/12/2017	02.04.2.102.3.1.90.13.00-0013	INSTITUTO NACIONAL DO SEGURO SOCIAL	9350,00	0
519	31/12/2016	31/12/2016	02.04.2.102.3.1.91.13.00-0013	FUNDO DE PREVIDENCIA DO MUNICIPIO DE BOM CON	616,00	0
519	31/12/2016	31/12/2016	02.04.2.102.3.1.91.13.00-0013	FUNDO DE PREVIDENCIA DO MUNICIPIO DE BOM CON	616,00	0
670	31/12/2016	31/12/2016	02.04.2.102.3.1.90.13.00-0013	INSTITUTO NACIONAL DO SEGURO SOCIAL	968,00	0
59716	20/04/2016		02.04.2.102.3.3.90.14.00-0013	ELENILTON BERNARDO DE OLIVEIRA	0	210,00
1416	31/12/2016	31/12/2016	02.04.2.102.3.1.90.13.00-0013	INSTITUTO NACIONAL DO SEGURO SOCIAL	1232,00	0
519	31/12/2016	31/12/2016	02.04.2.102.3.1.91.13.00-0013	FUNDO DE PREVIDENCIA DO MUNICIPIO DE BOM CON	685,16	0
45	31/12/2017	31/12/2017	02.04.2.102.3.1.90.13.00-0013	INSTITUTO NACIONAL DO SEGURO SOCIAL	9350,00	0
1070	31/12/2015	31/12/2015	02.04.2.102.3.1.91.13.00-0013	FUNDO DE PREVIDENCIA DO MUNICIPIO DE BOM CON	614,32	0
54	31/12/2017	31/12/2017	02.04.2.102.3.1.91.13.00-0013	FUNDO DE PREVIDENCIA DO MUNICIPIO DE BOM CON	680,96	0
479	31/12/2016	31/12/2016	02.04.2.102.3.1.90.13.00-0013	INSTITUTO NACIONAL DO SEGURO SOCIAL	7814,40	0
54	31/12/2017	31/12/2017	02.04.2.102.3.1.91.13.00-0013	FUNDO DE PREVIDENCIA DO MUNICIPIO DE BOM CON	680,96	0
45	31/12/2017	31/12/2017	02.04.2.102.3.1.90.13.00-0013	INSTITUTO NACIONAL DO SEGURO SOCIAL	9350,00	0
54	31/12/2017	31/12/2017	02.04.2.102.3.1.91.13.00-0013	FUNDO DE PREVIDENCIA DO MUNICIPIO DE BOM CON	680,96	0
59616	20/04/2016		02.04.2.102.3.3.90.14.00-0013	ELENILTON BERNARDO DE OLIVEIRA	0	210,00
479	31/12/2016	31/12/2016	02.04.2.102.3.1.90.13.00-0013	INSTITUTO NACIONAL DO SEGURO SOCIAL	8236,80	0
1415	31/12/2016	31/12/2016	02.04.2.102.3.1.90.13.00-0013	INSTITUTO NACIONAL DO SEGURO SOCIAL	5896,00	0
1070	31/12/2015	31/12/2015	02.04.2.102.3.1.91.13.00-0013	FUNDO DE PREVIDENCIA DO MUNICIPIO DE BOM CON	614,32	0
59516	20/04/2016		02.04.2.102.3.3.90.14.00-0013	ELENILTON BERNARDO DE OLIVEIRA	0	105,00
54	31/12/2017	31/12/2017	02.04.2.102.3.1.91.13.00-0013	FUNDO DE PREVIDENCIA DO MUNICIPIO DE BOM CON	680,96	0
519	31/12/2016	31/12/2016	02.04.2.102.3.1.91.13.00-0013	FUNDO DE PREVIDENCIA DO MUNICIPIO DE BOM CON	614,32	0
531	31/12/2016	31/12/2016	02.04.2.102.3.1.90.13.00-0013	INSTITUTO NACIONAL DO SEGURO SOCIAL	1936,00	0
810	31/12/2016	31/12/2016	02.04.2.102.3.1.90.13.00-0013	INSTITUTO NACIONAL DO SEGURO SOCIAL	968,00	0
519	31/12/2016	31/12/2016	02.04.2.102.3.1.91.13.00-0013	FUNDO DE PREVIDENCIA DO MUNICIPIO DE BOM CON	913,55	0
479	31/12/2016	31/12/2016	02.04.2.102.3.1.90.13.00-0013	INSTITUTO NACIONAL DO SEGURO SOCIAL	7814,40	0
45	31/12/2017	31/12/2017	02.04.2.102.3.1.90.13.00-0013	INSTITUTO NACIONAL DO SEGURO SOCIAL	9350,00	0
479	31/12/2016	31/12/2016	02.04.2.102.3.1.90.13.00-0013	INSTITUTO NACIONAL DO SEGURO SOCIAL	8236,80	0
632	31/12/2016	31/12/2016	02.04.2.102.3.1.91.13.00-0013	FUNDO DE PREVIDENCIA DO MUNICIPIO DE BOM CON	70,84	0
54	31/12/2017	31/12/2017	02.04.2.102.3.1.91.13.00-0013	FUNDO DE PREVIDENCIA DO MUNICIPIO DE BOM CON	680,96	0
54	31/12/2017	31/12/2017	02.04.2.102.3.1.91.13.00-0013	FUNDO DE PREVIDENCIA DO MUNICIPIO DE BOM CON	698,88	0
54	31/12/2017	31/12/2017	02.04.2.102.3.1.91.13.00-0013	FUNDO DE PREVIDENCIA DO MUNICIPIO DE BOM CON	907,95	0



**ESTADO DE PERNAMBUCO**  
**MUNICÍPIO DE BOM CONSELHO**

## ANEXO V-C

RELAÇÃO CONSOLIDADA DE RESTOS A PAGAR PROCESSADOS E NÃO PROCESSADOS, INSCRITOS EM EXERCÍCIOS ANTERIORES COM SALDOS  
A PAGAR ATÉ 31/12 DO EXERCÍCIO REFERENTE A PRESTAÇÃO DE CONTAS

Função	Data da Emissão	Data da Liquidação	Dotação	Fornecedor	Valor Processado R\$	Valor Não Processado R\$
<b>4 Administração</b>						
<b>2 GABINETE DO PREFEITO</b>						
<b>4 - GABINETE DO PREFEITO 0013</b>						
519	31/12/2016	31/12/2016	02.04.2.102.3.1.91.13.00-0013	FUNDO DE PREVIDENCIA DO MUNICIPIO DE BOM CON	616,00	0
54	31/12/2017	31/12/2017	02.04.2.102.3.1.91.13.00-0013	FUNDO DE PREVIDENCIA DO MUNICIPIO DE BOM CON	698,88	0
519	31/12/2016	31/12/2016	02.04.2.102.3.1.91.13.00-0013	FUNDO DE PREVIDENCIA DO MUNICIPIO DE BOM CON	616,00	0
519	31/12/2016	31/12/2016	02.04.2.102.3.1.91.13.00-0013	FUNDO DE PREVIDENCIA DO MUNICIPIO DE BOM CON	616,00	0
479	31/12/2016	31/12/2016	02.04.2.102.3.1.90.13.00-0013	INSTITUTO NACIONAL DO SEGURO SOCIAL	6512,00	0
519	31/12/2016	31/12/2016	02.04.2.102.3.1.91.13.00-0013	FUNDO DE PREVIDENCIA DO MUNICIPIO DE BOM CON	614,32	0
519	31/12/2016	31/12/2016	02.04.2.102.3.1.91.13.00-0013	FUNDO DE PREVIDENCIA DO MUNICIPIO DE BOM CON	616,00	0
631	31/12/2016	31/12/2016	02.04.2.102.3.1.91.13.00-0013	FUNDO DE PREVIDENCIA DO MUNICIPIO DE BOM CON	70,84	0
1222	31/12/2017	31/12/2017	02.04.2.102.3.1.90.13.00-0013	INSTITUTO NACIONAL DO SEGURO SOCIAL	9350,00	0
54	31/12/2017	31/12/2017	02.04.2.102.3.1.91.13.00-0013	FUNDO DE PREVIDENCIA DO MUNICIPIO DE BOM CON	698,88	0
1070	31/12/2015	31/12/2015	02.04.2.102.3.1.91.13.00-0013	FUNDO DE PREVIDENCIA DO MUNICIPIO DE BOM CON	614,32	0
479	31/12/2016	31/12/2016	02.04.2.102.3.1.90.13.00-0013	INSTITUTO NACIONAL DO SEGURO SOCIAL	9197,06	0
519	31/12/2016	31/12/2016	02.04.2.102.3.1.91.13.00-0013	FUNDO DE PREVIDENCIA DO MUNICIPIO DE BOM CON	614,32	0
479	31/12/2016	31/12/2016	02.04.2.102.3.1.90.13.00-0013	INSTITUTO NACIONAL DO SEGURO SOCIAL	7814,40	0
54	31/12/2017	31/12/2017	02.04.2.102.3.1.91.13.00-0013	FUNDO DE PREVIDENCIA DO MUNICIPIO DE BOM CON	680,96	0
1414	31/12/2016	31/12/2016	02.04.2.102.3.1.90.13.00-0013	INSTITUTO NACIONAL DO SEGURO SOCIAL	5896,00	0
519	31/12/2016	31/12/2016	02.04.2.102.3.1.91.13.00-0013	FUNDO DE PREVIDENCIA DO MUNICIPIO DE BOM CON	616,00	0
630	31/12/2016	31/12/2016	02.04.2.102.3.1.91.13.00-0013	FUNDO DE PREVIDENCIA DO MUNICIPIO DE BOM CON	70,84	0
519	31/12/2016	31/12/2016	02.04.2.102.3.1.91.13.00-0013	FUNDO DE PREVIDENCIA DO MUNICIPIO DE BOM CON	616,00	0
<b>3 PROCURADORIA GERAL DO MUNICÍPIO</b>						
<b>1 - PROCURADORIA GERAL DO MUNICÍPIO 0013</b>						
1223	31/12/2017	31/12/2017	03.01.2.110.3.1.90.13.00-0013	INSTITUTO NACIONAL DO SEGURO SOCIAL	3872,00	0
1418	31/12/2016	31/12/2016	03.01.2.110.3.1.90.13.00-0013	INSTITUTO NACIONAL DO SEGURO SOCIAL	1302,40	0
1223	31/12/2017	31/12/2017	03.01.2.110.3.1.90.13.00-0013	INSTITUTO NACIONAL DO SEGURO SOCIAL	2992,00	0
47	31/12/2017	31/12/2017	03.01.2.110.3.1.90.13.00-0013	INSTITUTO NACIONAL DO SEGURO SOCIAL	1936,00	0
47	31/12/2017	31/12/2017	03.01.2.110.3.1.90.13.00-0013	INSTITUTO NACIONAL DO SEGURO SOCIAL	1408,00	0
1417	31/12/2016	31/12/2016	03.01.2.110.3.1.90.13.00-0013	INSTITUTO NACIONAL DO SEGURO SOCIAL	1302,40	0
1419	31/12/2016	31/12/2016	03.01.2.110.3.1.90.13.00-0013	INSTITUTO NACIONAL DO SEGURO SOCIAL	428,26	0
47	31/12/2017	31/12/2017	03.01.2.110.3.1.90.13.00-0013	INSTITUTO NACIONAL DO SEGURO SOCIAL	1936,00	0
<b>6 - ENTIDADES SUPERVISIONADAS 0099</b>						
48	31/12/2013	31/12/2013	03.06.2.001.3.3.90.96.00-0099	3IT CONSULTORIA LTDA ME	800,00	0



ANEXO V-C

RELAÇÃO CONSOLIDADA DE RESTOS A PAGAR PROCESSADOS E NÃO PROCESSADOS, INSCRITOS EM EXERCÍCIOS ANTERIORES COM SALDOS  
A PAGAR ATÉ 31/12 DO EXERCÍCIO REFERENTE A PRESTAÇÃO DE CONTAS

Função	Data da Emissão	Data da Liquidação	Dotação	Fornecedor	Valor Processado R\$	Valor Não Processado R\$
<b>4 Administração</b>						
<b>4 SECRETARIA GERAL DE CONTROLE INTERNO</b>						
<b>1 - SECRETARIA GERAL DE CONTROLE INTERNO 0013</b>						
1468	31/12/2017	31/12/2017	04.01.2.111.3.1.90.13.00-0013	INSTITUTO NACIONAL DO SEGURO SOCIAL	1320,00	0
481	31/12/2016	31/12/2016	04.01.2.111.3.1.90.13.00-0013	INSTITUTO NACIONAL DO SEGURO SOCIAL	880,00	0
481	31/12/2016	31/12/2016	04.01.2.111.3.1.90.13.00-0013	INSTITUTO NACIONAL DO SEGURO SOCIAL	880,00	0
48	31/12/2017	31/12/2017	04.01.2.111.3.1.90.13.00-0013	INSTITUTO NACIONAL DO SEGURO SOCIAL	1320,00	0
48	31/12/2017	31/12/2017	04.01.2.111.3.1.90.13.00-0013	INSTITUTO NACIONAL DO SEGURO SOCIAL	1320,00	0
481	31/12/2016	31/12/2016	04.01.2.111.3.1.90.13.00-0013	INSTITUTO NACIONAL DO SEGURO SOCIAL	880,00	0
1423	31/12/2016	31/12/2016	04.01.2.111.3.1.90.13.00-0013	INSTITUTO NACIONAL DO SEGURO SOCIAL	880,00	0
48	31/12/2017	31/12/2017	04.01.2.111.3.1.90.13.00-0013	INSTITUTO NACIONAL DO SEGURO SOCIAL	1320,00	0
481	31/12/2016	31/12/2016	04.01.2.111.3.1.90.13.00-0013	INSTITUTO NACIONAL DO SEGURO SOCIAL	880,00	0
1332	31/12/2017	31/12/2017	04.01.2.111.3.1.90.13.00-0013	INSTITUTO NACIONAL DO SEGURO SOCIAL	1320,00	0
481	31/12/2016	31/12/2016	04.01.2.111.3.1.90.13.00-0013	INSTITUTO NACIONAL DO SEGURO SOCIAL	1173,34	0
481	31/12/2016	31/12/2016	04.01.2.111.3.1.90.13.00-0013	INSTITUTO NACIONAL DO SEGURO SOCIAL	880,00	0
481	31/12/2016	31/12/2016	04.01.2.111.3.1.90.13.00-0013	INSTITUTO NACIONAL DO SEGURO SOCIAL	1711,20	0
<b>5 SECRETARIA MUNIC DE GOVERNO E ARTICULAÇÃO INSTITUC</b>						
<b>1 - SECRETARIA MUNIC DE GOVERNO E ARTICULAÇÃO INSTITUC 0013</b>						
55	31/12/2017	31/12/2017	05.01.2.108.3.1.91.13.00-0013	FUNDO DE PREVIDENCIA DO MUNICIPIO DE BOM CON	457,67	0
635	31/12/2016	31/12/2016	05.01.2.108.3.1.91.13.00-0013	FUNDO DE PREVIDENCIA DO MUNICIPIO DE BOM CON	51,45	0
1071	31/12/2015	31/12/2015	05.01.2.108.3.1.91.13.00-0013	FUNDO DE PREVIDENCIA DO MUNICIPIO DE BOM CON	446,17	0
55	31/12/2017	31/12/2017	05.01.2.108.3.1.91.13.00-0013	FUNDO DE PREVIDENCIA DO MUNICIPIO DE BOM CON	445,93	0
55	31/12/2017	31/12/2017	05.01.2.108.3.1.91.13.00-0013	FUNDO DE PREVIDENCIA DO MUNICIPIO DE BOM CON	457,67	0
929	31/12/2017	31/12/2017	05.01.2.108.3.1.90.13.00-0013	INSTITUTO NACIONAL DO SEGURO SOCIAL	1992,32	0
55	31/12/2017	31/12/2017	05.01.2.108.3.1.91.13.00-0013	FUNDO DE PREVIDENCIA DO MUNICIPIO DE BOM CON	565,54	0
1071	31/12/2015	31/12/2015	05.01.2.108.3.1.91.13.00-0013	FUNDO DE PREVIDENCIA DO MUNICIPIO DE BOM CON	446,17	0
520	31/12/2016	31/12/2016	05.01.2.108.3.1.91.13.00-0013	FUNDO DE PREVIDENCIA DO MUNICIPIO DE BOM CON	403,39	0
520	31/12/2016	31/12/2016	05.01.2.108.3.1.91.13.00-0013	FUNDO DE PREVIDENCIA DO MUNICIPIO DE BOM CON	446,17	0
520	31/12/2016	31/12/2016	05.01.2.108.3.1.91.13.00-0013	FUNDO DE PREVIDENCIA DO MUNICIPIO DE BOM CON	447,39	0
520	31/12/2016	31/12/2016	05.01.2.108.3.1.91.13.00-0013	FUNDO DE PREVIDENCIA DO MUNICIPIO DE BOM CON	446,17	0
520	31/12/2016	31/12/2016	05.01.2.108.3.1.91.13.00-0013	FUNDO DE PREVIDENCIA DO MUNICIPIO DE BOM CON	403,39	0
520	31/12/2016	31/12/2016	05.01.2.108.3.1.91.13.00-0013	FUNDO DE PREVIDENCIA DO MUNICIPIO DE BOM CON	497,62	0
520	31/12/2016	31/12/2016	05.01.2.108.3.1.91.13.00-0013	FUNDO DE PREVIDENCIA DO MUNICIPIO DE BOM CON	403,39	0
520	31/12/2016	31/12/2016	05.01.2.108.3.1.91.13.00-0013	FUNDO DE PREVIDENCIA DO MUNICIPIO DE BOM CON	447,39	0
520	31/12/2016	31/12/2016	05.01.2.108.3.1.91.13.00-0013	FUNDO DE PREVIDENCIA DO MUNICIPIO DE BOM CON	446,17	0
520	31/12/2016	31/12/2016	05.01.2.108.3.1.91.13.00-0013	FUNDO DE PREVIDENCIA DO MUNICIPIO DE BOM CON	403,39	0

Documento Assinado Digitalmente por: DANILLO GAVILÃO CANTELEIRA JUNIOR, PREFEITO MUNICIPAL. Código do documento: 8199c4d8-edcd-4684-412-a82a5e471123



ANEXO V-C

RELAÇÃO CONSOLIDADA DE RESTOS A PAGAR PROCESSADOS E NÃO PROCESSADOS, INSCRITOS EM EXERCÍCIOS ANTERIORES COM SALDOS  
A PAGAR ATÉ 31/12 DO EXERCÍCIO REFERENTE A PRESTAÇÃO DE CONTAS

Função	Data da Emissão	Data da Liquidação	Dotação	Fornecedor	Valor Processado R\$	Valor Não Processado R\$
<b>4 Administração</b>						
<b>5 SECRETARIA MUNIC DE GOVERNO E ARTICULAÇÃO INSTITUC</b>						
<b>1 - SECRETARIA MUNIC DE GOVERNO E ARTICULAÇÃO INSTITUC 0013</b>						
480	31/12/2016	31/12/2016	05.01.2.108.3.1.90.13.00-0013	INSTITUTO NACIONAL DO SEGURO SOCIAL	1148,93	0
480	31/12/2016	31/12/2016	05.01.2.108.3.1.90.13.00-0013	INSTITUTO NACIONAL DO SEGURO SOCIAL	1148,93	0
480	31/12/2016	31/12/2016	05.01.2.108.3.1.90.13.00-0013	INSTITUTO NACIONAL DO SEGURO SOCIAL	1148,93	0
520	31/12/2016	31/12/2016	05.01.2.108.3.1.91.13.00-0013	FUNDO DE PREVIDENCIA DO MUNICIPIO DE BOM CON	663,50	0
634	31/12/2016	31/12/2016	05.01.2.108.3.1.91.13.00-0013	FUNDO DE PREVIDENCIA DO MUNICIPIO DE BOM CON	51,52	0
929	31/12/2017	31/12/2017	05.01.2.108.3.1.90.13.00-0013	INSTITUTO NACIONAL DO SEGURO SOCIAL	1992,32	0
520	31/12/2016	31/12/2016	05.01.2.108.3.1.91.13.00-0013	FUNDO DE PREVIDENCIA DO MUNICIPIO DE BOM CON	436,39	0
55	31/12/2017	31/12/2017	05.01.2.108.3.1.91.13.00-0013	FUNDO DE PREVIDENCIA DO MUNICIPIO DE BOM CON	457,67	0
929	31/12/2017	31/12/2017	05.01.2.108.3.1.90.13.00-0013	INSTITUTO NACIONAL DO SEGURO SOCIAL	1992,32	0
55	31/12/2017	31/12/2017	05.01.2.108.3.1.91.13.00-0013	FUNDO DE PREVIDENCIA DO MUNICIPIO DE BOM CON	445,93	0
46	31/12/2017	31/12/2017	05.01.2.108.3.1.90.13.00-0013	INSTITUTO NACIONAL DO SEGURO SOCIAL	1656,16	0
480	31/12/2016	31/12/2016	05.01.2.108.3.1.90.13.00-0013	INSTITUTO NACIONAL DO SEGURO SOCIAL	1711,20	0
480	31/12/2016	31/12/2016	05.01.2.108.3.1.90.13.00-0013	INSTITUTO NACIONAL DO SEGURO SOCIAL	1724,80	0
1071	31/12/2015	31/12/2015	05.01.2.108.3.1.91.13.00-0013	FUNDO DE PREVIDENCIA DO MUNICIPIO DE BOM CON	446,17	0
480	31/12/2016	31/12/2016	05.01.2.108.3.1.90.13.00-0013	INSTITUTO NACIONAL DO SEGURO SOCIAL	1711,20	0
480	31/12/2016	31/12/2016	05.01.2.108.3.1.90.13.00-0013	INSTITUTO NACIONAL DO SEGURO SOCIAL	1148,93	0
633	31/12/2016	31/12/2016	05.01.2.108.3.1.91.13.00-0013	FUNDO DE PREVIDENCIA DO MUNICIPIO DE BOM CON	51,52	0
520	31/12/2016	31/12/2016	05.01.2.108.3.1.91.13.00-0013	FUNDO DE PREVIDENCIA DO MUNICIPIO DE BOM CON	403,39	0
929	31/12/2017	31/12/2017	05.01.2.108.3.1.90.13.00-0013	INSTITUTO NACIONAL DO SEGURO SOCIAL	1992,32	0
<b>3 - SECRETARIA MUNIC DE GOVERNO E ARTICULAÇÃO INSTITUC 0013</b>						
139617	10/11/2017		05.03.2.105.3.3.90.39.00-0013	JOSE WELLINGTON ALVES SILVESTRE 02701589444	0	300,00
<b>6 SECRETARIA MUNICIPAL DE ADMINISTRAÇÃO</b>						
<b>1 - SECRETARIA MUNICIPAL DE ADMINISTRAÇÃO 0013</b>						
482	31/12/2016	31/12/2016	06.01.2.113.3.1.90.13.00-0013	INSTITUTO NACIONAL DO SEGURO SOCIAL	3846,66	0
89	03/03/2015	03/03/2015	06.01.2.113.3.3.90.39.00-0013	BANCO DO BRASIL S/A	14,00	0
79417	01/06/2017		06.01.2.113.3.3.90.30.00-0013	ADEILTO SOARES ASSIS	0	6678,00
1432	31/12/2016	31/12/2016	06.01.2.113.3.1.90.13.00-0013	INSTITUTO NACIONAL DO SEGURO SOCIAL	8695,91	0
1551	31/12/2017	31/12/2017	06.01.2.113.3.1.91.13.00-0013	FUNDO DE PREVIDENCIA DO MUNICIPIO DE BOM CON	13790,56	0
56	31/12/2017	31/12/2017	06.01.2.113.3.1.91.13.00-0013	FUNDO DE PREVIDENCIA DO MUNICIPIO DE BOM CON	14382,53	0
49	31/12/2017	31/12/2017	06.01.2.113.3.1.90.13.00-0013	INSTITUTO NACIONAL DO SEGURO SOCIAL	4145,59	0
1427	31/12/2016	31/12/2016	06.01.2.113.3.1.90.13.00-0013	INSTITUTO NACIONAL DO SEGURO SOCIAL	4229,46	0
638	31/12/2016	31/12/2016	06.01.2.113.3.1.91.13.00-0013	FUNDO DE PREVIDENCIA DO MUNICIPIO DE BOM CON	1366,11	0
636	31/12/2016	31/12/2016	06.01.2.113.3.1.91.13.00-0013	FUNDO DE PREVIDENCIA DO MUNICIPIO DE BOM CON	1338,06	0



**ESTADO DE PERNAMBUCO**  
**MUNICIPIO DE BOM CONSELHO**

ANEXO V-C

RELAÇÃO CONSOLIDADA DE RESTOS A PAGAR PROCESSADOS E NÃO PROCESSADOS, INSCRITOS EM EXERCÍCIOS ANTERIORES COM SALDOS  
A PAGAR ATÉ 31/12 DO EXERCÍCIO REFERENTE A PRESTAÇÃO DE CONTAS

Função	Data da Emissão	Data da Liquidação	Dotação	Fornecedor	Valor Processado R\$	Valor Não Processado R\$
<b>4 Administração</b>						
<b>6 SECRETARIA MUNICIPAL DE ADMINISTRAÇÃO</b>						
<b>1 - SECRETARIA MUNICIPAL DE ADMINISTRAÇÃO 0013</b>						
521	31/12/2016	31/12/2016	06.01.2.113.3.1.91.13.00-0013	FUNDO DE PREVIDENCIA DO MUNICIPIO DE BOM CON	11671,99	0
75	31/12/2015	31/12/2015	06.01.2.113.3.1.91.13.00-0013	FUNDO DE PREVIDENCIA DO MUNICIPIO DE BOM CON	10971,80	0
71317	22/05/2017		06.01.2.113.3.3.90.30.00-0013	AUTOPOSTO SAO JORGE LTDA - EPP	0	3111,06
688	31/12/2015	31/12/2015	06.01.2.113.3.1.90.13.00-0013	INSTITUTO NACIONAL DO SEGURO SOCIAL	1173,63	0
521	31/12/2016	31/12/2016	06.01.2.113.3.1.91.13.00-0013	FUNDO DE PREVIDENCIA DO MUNICIPIO DE BOM CON	11616,38	0
35314	26/03/2014		06.01.2.113.3.1.91.13.00-0013	INSTITUTO NACIONAL DO SEGURO SOCIAL	0	22433,70
1425	31/12/2016	31/12/2016	06.01.2.113.3.1.90.13.00-0013	INSTITUTO NACIONAL DO SEGURO SOCIAL	880,00	0
1421	31/12/2016	31/12/2016	06.01.2.113.3.1.90.13.00-0013	INSTITUTO NACIONAL DO SEGURO SOCIAL	1417,86	0
56	31/12/2017	31/12/2017	06.01.2.113.3.1.91.13.00-0013	FUNDO DE PREVIDENCIA DO MUNICIPIO DE BOM CON	13888,81	0
140616	30/12/2016		06.01.2.113.3.3.90.39.00-0013	EDITORA FOLHA DE PERNAMBUCO LTDA	0	1700,00
521	31/12/2016	31/12/2016	06.01.2.113.3.1.91.13.00-0013	FUNDO DE PREVIDENCIA DO MUNICIPIO DE BOM CON	12376,51	0
6514	06/01/2014		06.01.2.113.3.3.90.39.00-0013	PETROCARD ADMINISTRADORA DE CREDITO LTDA.	0	45567,55
521	31/12/2016	31/12/2016	06.01.2.113.3.1.91.13.00-0013	FUNDO DE PREVIDENCIA DO MUNICIPIO DE BOM CON	12411,01	0
92916	10/07/2016		06.01.2.113.3.3.90.30.00-0013	COMMANDER NEW COMERCIO LTDA - EPP	0	4400,00
964	31/12/2016	31/12/2016	06.01.2.113.3.3.90.39.00-0013	EMPRESA BRASILEIRA DE CORREIOS E TELEGRAFOS	0,01	0
992	31/12/2015	31/12/2015	06.01.2.113.3.3.90.39.00-0013	ESCOLA DE CONTAS PUBLICAS PROF.BARRETO GUIM	494,00	0
75	31/12/2015	31/12/2015	06.01.2.113.3.1.91.13.00-0013	FUNDO DE PREVIDENCIA DO MUNICIPIO DE BOM CON	62557,12	0
76614	01/08/2014		06.01.2.113.3.1.91.13.00-0013	INSTITUTO NACIONAL DO SEGURO SOCIAL	0	70721,60
49	31/12/2017	31/12/2017	06.01.2.113.3.1.90.13.00-0013	INSTITUTO NACIONAL DO SEGURO SOCIAL	4145,59	0
56	31/12/2017	31/12/2017	06.01.2.113.3.1.91.13.00-0013	FUNDO DE PREVIDENCIA DO MUNICIPIO DE BOM CON	14358,65	0
146317	06/12/2017		06.01.2.113.3.3.90.36.00-0013	ADEILTON ANTONIO DE ARAUJO	0	4000,00
1430	31/12/2016	31/12/2016	06.01.2.113.3.1.90.13.00-0013	INSTITUTO NACIONAL DO SEGURO SOCIAL	1193,75	0
75	31/12/2015	31/12/2015	06.01.2.113.3.1.91.13.00-0013	FUNDO DE PREVIDENCIA DO MUNICIPIO DE BOM CON	34830,52	0
1613	31/12/2017	31/12/2017	06.01.2.113.3.1.91.13.00-0013	FUNDO DE PREVIDENCIA DO MUNICIPIO DE BOM CON	0,59	0
521	31/12/2016	31/12/2016	06.01.2.113.3.1.91.13.00-0013	FUNDO DE PREVIDENCIA DO MUNICIPIO DE BOM CON	11846,88	0
521	31/12/2016	31/12/2016	06.01.2.113.3.1.91.13.00-0013	FUNDO DE PREVIDENCIA DO MUNICIPIO DE BOM CON	14432,17	0
521	31/12/2016	31/12/2016	06.01.2.113.3.1.91.13.00-0013	FUNDO DE PREVIDENCIA DO MUNICIPIO DE BOM CON	11879,60	0
67717	10/05/2017		06.01.2.113.3.3.90.30.00-0013	BARROS & FERREIRA LTDA - EPP	0	28700,00
56	31/12/2017	31/12/2017	06.01.2.113.3.1.91.13.00-0013	FUNDO DE PREVIDENCIA DO MUNICIPIO DE BOM CON	13504,31	0
521	31/12/2016	31/12/2016	06.01.2.113.3.1.91.13.00-0013	FUNDO DE PREVIDENCIA DO MUNICIPIO DE BOM CON	11603,61	0
1429	31/12/2016	31/12/2016	06.01.2.113.3.1.90.13.00-0013	INSTITUTO NACIONAL DO SEGURO SOCIAL	14706,86	0
69215	28/05/2015		06.01.2.113.3.3.90.39.00-0013	CARLOS ANTÔNIO DE MOURA EVANGELISTA - ME	0	6500,00



ANEXO V-C

RELAÇÃO CONSOLIDADA DE RESTOS A PAGAR PROCESSADOS E NÃO PROCESSADOS, INSCRITOS EM EXERCÍCIOS ANTERIORES COM SALDOS  
A PAGAR ATÉ 31/12 DO EXERCÍCIO REFERENTE A PRESTAÇÃO DE CONTAS

Função	Data da Emissão	Data da Liquidação	Dotação	Fornecedor	Valor Processado R\$	Valor Não Processado R\$
<b>4 Administração</b>						
<b>6 SECRETARIA MUNICIPAL DE ADMINISTRAÇÃO</b>						
<b>1 - SECRETARIA MUNICIPAL DE ADMINISTRAÇÃO 0013</b>						
25516	15/02/2016		06.01.2.113.3.3.90.39.00-0013	DIOCESE DE GARANHUNS	0	5400,00
51317	21/03/2017		06.01.2.113.3.3.90.39.00-0013	ALESSANDRO DA SILVA CAVALCANTI 08961561413	0	600,00
75	31/12/2015	31/12/2015	06.01.2.113.3.1.91.13.00-0013	FUNDO DE PREVIDENCIA DO MUNICIPIO DE BOM CON	27064,71	0
56	31/12/2017	31/12/2017	06.01.2.113.3.1.91.13.00-0013	FUNDO DE PREVIDENCIA DO MUNICIPIO DE BOM CON	14248,82	0
75	31/12/2015	31/12/2015	06.01.2.113.3.1.91.13.00-0013	FUNDO DE PREVIDENCIA DO MUNICIPIO DE BOM CON	35007,88	0
521	31/12/2016	31/12/2016	06.01.2.113.3.1.91.13.00-0013	FUNDO DE PREVIDENCIA DO MUNICIPIO DE BOM CON	11953,78	0
79317	01/06/2017		06.01.2.113.3.3.90.30.00-0013	JATEILMA S. DOS S. ARAUJO - ME	0	1429,14
2017	02/01/2017		06.01.2.113.3.3.90.39.00-0013	MIGUELITO RODRIGUES DE ALMEIDA JUNIOR - ME	0	7696,00
75	31/12/2015	31/12/2015	06.01.2.113.3.1.91.13.00-0013	FUNDO DE PREVIDENCIA DO MUNICIPIO DE BOM CON	30298,30	0
1408	31/12/2016	31/12/2016	06.01.2.113.3.1.91.13.00-0013	FUNDO DE PREVIDENCIA DO MUNICIPIO DE BOM CON	11639,38	0
1407	31/12/2016	31/12/2016	06.01.2.113.3.1.91.13.00-0013	FUNDO DE PREVIDENCIA DO MUNICIPIO DE BOM CON	11870,02	0
8915	05/01/2015		06.01.2.113.3.3.90.39.00-0013	BANCO DO BRASIL S/A	0	7452,42
16	31/12/2015	31/12/2015	06.01.2.113.3.1.90.13.00-0013	INSTITUTO NACIONAL DO SEGURO SOCIAL	1139,05	0
56	31/12/2017	31/12/2017	06.01.2.113.3.1.91.13.00-0013	FUNDO DE PREVIDENCIA DO MUNICIPIO DE BOM CON	14740,55	0
1424	31/12/2016	31/12/2016	06.01.2.113.3.1.90.13.00-0013	INSTITUTO NACIONAL DO SEGURO SOCIAL	880,00	0
1426	31/12/2016	31/12/2016	06.01.2.113.3.1.90.13.00-0013	INSTITUTO NACIONAL DO SEGURO SOCIAL	4532,68	0
56	31/12/2017	31/12/2017	06.01.2.113.3.1.91.13.00-0013	FUNDO DE PREVIDENCIA DO MUNICIPIO DE BOM CON	14001,16	0
75	31/12/2015	31/12/2015	06.01.2.113.3.1.91.13.00-0013	FUNDO DE PREVIDENCIA DO MUNICIPIO DE BOM CON	26493,36	0
35715	20/03/2015		06.01.2.113.3.3.90.39.00-0013	BANCO REAL - SANTANDER	0	846,95
79517	01/06/2017		06.01.2.113.3.3.90.30.00-0013	Y M S DA SILVA - ME	0	3420,00
637	31/12/2016	31/12/2016	06.01.2.113.3.1.91.13.00-0013	FUNDO DE PREVIDENCIA DO MUNICIPIO DE BOM CON	1345,95	0
75	31/12/2015	31/12/2015	06.01.2.113.3.1.91.13.00-0013	FUNDO DE PREVIDENCIA DO MUNICIPIO DE BOM CON	30241,03	0
521	31/12/2016	31/12/2016	06.01.2.113.3.1.91.13.00-0013	FUNDO DE PREVIDENCIA DO MUNICIPIO DE BOM CON	13012,36	0
1420	31/12/2016	31/12/2016	06.01.2.113.3.1.90.13.00-0013	INSTITUTO NACIONAL DO SEGURO SOCIAL	1417,86	0
49	31/12/2017	31/12/2017	06.01.2.113.3.1.90.13.00-0013	INSTITUTO NACIONAL DO SEGURO SOCIAL	6947,71	0
1410	31/12/2016	31/12/2016	06.01.2.113.3.1.91.13.00-0013	FUNDO DE PREVIDENCIA DO MUNICIPIO DE BOM CON	3658,44	0
1422	31/12/2016	31/12/2016	06.01.2.113.3.1.90.13.00-0013	INSTITUTO NACIONAL DO SEGURO SOCIAL	1328,22	0
20817	03/01/2017		06.01.2.113.3.3.90.39.00-0013	DIOCESE DE GARANHUNS	0	7200,00
1409	31/12/2016	31/12/2016	06.01.2.113.3.1.91.13.00-0013	FUNDO DE PREVIDENCIA DO MUNICIPIO DE BOM CON	2434,08	0
36217	17/02/2017		06.01.2.113.3.3.90.39.00-0013	SOUZA SILVA INFORMATICA LTDA	0	0
2217	02/01/2017		06.01.2.113.3.3.90.39.00-0013	DANILLO CAVALCANTI FERREIRA	0	0
75	31/12/2015	31/12/2015	06.01.2.113.3.1.91.13.00-0013	FUNDO DE PREVIDENCIA DO MUNICIPIO DE BOM CON	29773,93	0

ANEXO V-C

RELAÇÃO CONSOLIDADA DE RESTOS A PAGAR PROCESSADOS E NÃO PROCESSADOS, INSCRITOS EM EXERCÍCIOS ANTERIORES COM SALDOS  
A PAGAR ATÉ 31/12 DO EXERCÍCIO REFERENTE A PRESTAÇÃO DE CONTAS

Função	Data da Emissão	Data da Liquidação	Dotação	Fornecedor	Valor Processado R\$	Valor Não Processado R\$
<b>4 Administração</b>						
<b>6 SECRETARIA MUNICIPAL DE ADMINISTRAÇÃO</b>						
<b>1 - SECRETARIA MUNICIPAL DE ADMINISTRAÇÃO 0013</b>						
11416	18/01/2016		06.01.2.113.3.3.90.39.00-0013	DATA SISTEMA TECNOLOGIA LTDA - ME	0	10,00
49	31/12/2017	31/12/2017	06.01.2.113.3.1.90.13.00-0013	INSTITUTO NACIONAL DO SEGURO SOCIAL	6414,03	0
143916	30/12/2016		06.01.2.113.3.3.90.39.00-0013	CEPE-COMPANHIA EDITORA DE PERNAMBUCO	0	1294,60
56	31/12/2017	31/12/2017	06.01.2.113.3.1.91.13.00-0013	FUNDO DE PREVIDENCIA DO MUNICIPIO DE BOM CON	13889,67	0
521	31/12/2016	31/12/2016	06.01.2.113.3.1.91.13.00-0013	FUNDO DE PREVIDENCIA DO MUNICIPIO DE BOM CON	12126,85	0
33617	17/02/2017		06.01.2.113.3.3.90.39.00-0013	TELEMAR NORTE LESTE S/A. - EM RECUPERACAO JUI	0	7326,00
482	31/12/2016	31/12/2016	06.01.2.113.3.1.90.13.00-0013	INSTITUTO NACIONAL DO SEGURO SOCIAL	4484,28	0
146417	06/12/2017		06.01.2.113.3.3.90.30.00-0013	ZL COMERCIO LTDA - ME	0	149442,90
482	31/12/2016	31/12/2016	06.01.2.113.3.1.90.13.00-0013	INSTITUTO NACIONAL DO SEGURO SOCIAL	4204,52	0
75	31/12/2015	31/12/2015	06.01.2.113.3.1.91.13.00-0013	FUNDO DE PREVIDENCIA DO MUNICIPIO DE BOM CON	27183,37	0
75	31/12/2015	31/12/2015	06.01.2.113.3.1.91.13.00-0013	FUNDO DE PREVIDENCIA DO MUNICIPIO DE BOM CON	10938,43	0
49	31/12/2017	31/12/2017	06.01.2.113.3.1.90.13.00-0013	INSTITUTO NACIONAL DO SEGURO SOCIAL	4131,92	0
482	31/12/2016	31/12/2016	06.01.2.113.3.1.90.13.00-0013	INSTITUTO NACIONAL DO SEGURO SOCIAL	3846,66	0
482	31/12/2016	31/12/2016	06.01.2.113.3.1.90.13.00-0013	INSTITUTO NACIONAL DO SEGURO SOCIAL	4920,81	0
56	31/12/2017	31/12/2017	06.01.2.113.3.1.91.13.00-0013	FUNDO DE PREVIDENCIA DO MUNICIPIO DE BOM CON	14450,06	0
482	31/12/2016	31/12/2016	06.01.2.113.3.1.90.13.00-0013	INSTITUTO NACIONAL DO SEGURO SOCIAL	4621,06	0
75	31/12/2015	31/12/2015	06.01.2.113.3.1.91.13.00-0013	FUNDO DE PREVIDENCIA DO MUNICIPIO DE BOM CON	10947,66	0
1436	31/12/2016	31/12/2016	06.01.2.113.3.1.90.13.00-0013	INSTITUTO NACIONAL DO SEGURO SOCIAL	1857,65	0
482	31/12/2016	31/12/2016	06.01.2.113.3.1.90.13.00-0013	INSTITUTO NACIONAL DO SEGURO SOCIAL	5008,26	0
482	31/12/2016	31/12/2016	06.01.2.113.3.1.90.13.00-0013	INSTITUTO NACIONAL DO SEGURO SOCIAL	5133,47	0
84214	02/09/2014		06.01.2.113.3.1.90.13.00-0013	INSTITUTO NACIONAL DO SEGURO SOCIAL	0	25762,97
<b>7 SECRETARIA MUNICIPAL DE FINANÇAS</b>						
<b>1 - SECRETARIA MUNICIPAL DE FINANÇAS 0013</b>						
50	31/12/2017	31/12/2017	07.01.2.116.3.1.90.13.00-0013	INSTITUTO NACIONAL DO SEGURO SOCIAL	2610,74	0
50	31/12/2017	31/12/2017	07.01.2.116.3.1.90.13.00-0013	INSTITUTO NACIONAL DO SEGURO SOCIAL	2274,58	0
1072	31/12/2015	31/12/2015	07.01.2.116.3.1.91.13.00-0013	FUNDO DE PREVIDENCIA DO MUNICIPIO DE BOM CON	2150,21	0
640	31/12/2016	31/12/2016	07.01.2.116.3.1.91.13.00-0013	FUNDO DE PREVIDENCIA DO MUNICIPIO DE BOM CON	269,94	0
1428	31/12/2016	31/12/2016	07.01.2.116.3.1.90.13.00-0013	INSTITUTO NACIONAL DO SEGURO SOCIAL	1584,53	0
1043	31/12/2016	31/12/2016	07.01.2.116.3.1.91.13.00-0013	FUNDO DE PREVIDENCIA DO MUNICIPIO DE BOM CON	2269,52	0
639	31/12/2016	31/12/2016	07.01.2.116.3.1.91.13.00-0013	FUNDO DE PREVIDENCIA DO MUNICIPIO DE BOM CON	260,20	0
483	31/12/2016	31/12/2016	07.01.2.116.3.1.90.13.00-0013	INSTITUTO NACIONAL DO SEGURO SOCIAL	1536,13	0
57	31/12/2017	31/12/2017	07.01.2.116.3.1.91.13.00-0013	FUNDO DE PREVIDENCIA DO MUNICIPIO DE BOM CON	2692,25	0
522	31/12/2016	31/12/2016	07.01.2.116.3.1.91.13.00-0013	FUNDO DE PREVIDENCIA DO MUNICIPIO DE BOM CON	2524,32	0

Documento Assinado Digitalmente por: DANILLO CAVALCANTE FERREIRA JUNIOR, PREFEITO MUNICIPAL DE BOM CONSELHO  
 Acesso em: https://tce.pe.gov.br/ep/validaDoc.seam?Codigo do documento: 8199c4d8-edcd-4684-a412-a82a5e471123



ANEXO V-C

RELAÇÃO CONSOLIDADA DE RESTOS A PAGAR PROCESSADOS E NÃO PROCESSADOS, INSCRITOS EM EXERCÍCIOS ANTERIORES COM SALDOS  
A PAGAR ATÉ 31/12 DO EXERCÍCIO REFERENTE A PRESTAÇÃO DE CONTAS

Função	Data da Emissão	Data da Liquidação	Dotação	Fornecedor	Valor Processado R\$	Valor Não Processado R\$
<b>4 Administração</b>						
<b>7 SECRETARIA MUNICIPAL DE FINANÇAS</b>						
<b>1 - SECRETARIA MUNICIPAL DE FINANÇAS 0013</b>						
522	31/12/2016	31/12/2016	07.01.2.116.3.1.91.13.00-0013	FUNDO DE PREVIDENCIA DO MUNICIPIO DE BOM CON	2340,51	0
57	31/12/2017	31/12/2017	07.01.2.116.3.1.91.13.00-0013	FUNDO DE PREVIDENCIA DO MUNICIPIO DE BOM CON	2623,22	0
522	31/12/2016	31/12/2016	07.01.2.116.3.1.91.13.00-0013	FUNDO DE PREVIDENCIA DO MUNICIPIO DE BOM CON	2770,98	0
641	31/12/2016	31/12/2016	07.01.2.116.3.1.91.13.00-0013	FUNDO DE PREVIDENCIA DO MUNICIPIO DE BOM CON	272,49	0
522	31/12/2016	31/12/2016	07.01.2.116.3.1.91.13.00-0013	FUNDO DE PREVIDENCIA DO MUNICIPIO DE BOM CON	2340,97	0
1072	31/12/2015	31/12/2015	07.01.2.116.3.1.91.13.00-0013	FUNDO DE PREVIDENCIA DO MUNICIPIO DE BOM CON	2150,21	0
50	31/12/2017	31/12/2017	07.01.2.116.3.1.90.13.00-0013	INSTITUTO NACIONAL DO SEGURO SOCIAL	2274,58	0
50	31/12/2017	31/12/2017	07.01.2.116.3.1.90.13.00-0013	INSTITUTO NACIONAL DO SEGURO SOCIAL	1938,42	0
57	31/12/2017	31/12/2017	07.01.2.116.3.1.91.13.00-0013	FUNDO DE PREVIDENCIA DO MUNICIPIO DE BOM CON	2740,96	0
57	31/12/2017	31/12/2017	07.01.2.116.3.1.91.13.00-0013	FUNDO DE PREVIDENCIA DO MUNICIPIO DE BOM CON	2623,22	0
522	31/12/2016	31/12/2016	07.01.2.116.3.1.91.13.00-0013	FUNDO DE PREVIDENCIA DO MUNICIPIO DE BOM CON	2256,47	0
57	31/12/2017	31/12/2017	07.01.2.116.3.1.91.13.00-0013	FUNDO DE PREVIDENCIA DO MUNICIPIO DE BOM CON	2623,22	0
522	31/12/2016	31/12/2016	07.01.2.116.3.1.91.13.00-0013	FUNDO DE PREVIDENCIA DO MUNICIPIO DE BOM CON	2363,09	0
522	31/12/2016	31/12/2016	07.01.2.116.3.1.91.13.00-0013	FUNDO DE PREVIDENCIA DO MUNICIPIO DE BOM CON	2369,55	0
57	31/12/2017	31/12/2017	07.01.2.116.3.1.91.13.00-0013	FUNDO DE PREVIDENCIA DO MUNICIPIO DE BOM CON	2835,91	0
1043	31/12/2016	31/12/2016	07.01.2.116.3.1.91.13.00-0013	FUNDO DE PREVIDENCIA DO MUNICIPIO DE BOM CON	2269,52	0
1043	31/12/2016	31/12/2016	07.01.2.116.3.1.91.13.00-0013	FUNDO DE PREVIDENCIA DO MUNICIPIO DE BOM CON	2434,08	0
1072	31/12/2015	31/12/2015	07.01.2.116.3.1.91.13.00-0013	FUNDO DE PREVIDENCIA DO MUNICIPIO DE BOM CON	2150,21	0
1043	31/12/2016	31/12/2016	07.01.2.116.3.1.91.13.00-0013	FUNDO DE PREVIDENCIA DO MUNICIPIO DE BOM CON	2269,52	0
1043	31/12/2016	31/12/2016	07.01.2.116.3.1.91.13.00-0013	FUNDO DE PREVIDENCIA DO MUNICIPIO DE BOM CON	2269,52	0
57	31/12/2017	31/12/2017	07.01.2.116.3.1.91.13.00-0013	FUNDO DE PREVIDENCIA DO MUNICIPIO DE BOM CON	2692,25	0
1552	31/12/2017	31/12/2017	07.01.2.116.3.1.91.13.00-0013	FUNDO DE PREVIDENCIA DO MUNICIPIO DE BOM CON	2692,25	0
483	31/12/2016	31/12/2016	07.01.2.116.3.1.90.13.00-0013	INSTITUTO NACIONAL DO SEGURO SOCIAL	1536,13	0
483	31/12/2016	31/12/2016	07.01.2.116.3.1.90.13.00-0013	INSTITUTO NACIONAL DO SEGURO SOCIAL	1536,13	0
57	31/12/2017	31/12/2017	07.01.2.116.3.1.91.13.00-0013	FUNDO DE PREVIDENCIA DO MUNICIPIO DE BOM CON	2740,96	0
483	31/12/2016	31/12/2016	07.01.2.116.3.1.90.13.00-0013	INSTITUTO NACIONAL DO SEGURO SOCIAL	1536,13	0
483	31/12/2016	31/12/2016	07.01.2.116.3.1.90.13.00-0013	INSTITUTO NACIONAL DO SEGURO SOCIAL	1536,13	0
50	31/12/2017	31/12/2017	07.01.2.116.3.1.90.13.00-0013	INSTITUTO NACIONAL DO SEGURO SOCIAL	1938,42	0
483	31/12/2016	31/12/2016	07.01.2.116.3.1.90.13.00-0013	INSTITUTO NACIONAL DO SEGURO SOCIAL	1536,13	0
57	31/12/2017	31/12/2017	07.01.2.116.3.1.91.13.00-0013	FUNDO DE PREVIDENCIA DO MUNICIPIO DE BOM CON	2747,09	0
483	31/12/2016	31/12/2016	07.01.2.116.3.1.90.13.00-0013	INSTITUTO NACIONAL DO SEGURO SOCIAL	1536,13	0
483	31/12/2016	31/12/2016	07.01.2.116.3.1.90.13.00-0013	INSTITUTO NACIONAL DO SEGURO SOCIAL	1536,13	0

Documento Administrativo nº 1504/2018  
 Emitido em 15/12/2018 às 14:12:47  
 Acesso em: https://sistemas.fcc.gov.br/epd/validarDoc.asp?CodigoDoc=809418412-822a5e471123





ANEXO V-C

RELAÇÃO CONSOLIDADA DE RESTOS A PAGAR PROCESSADOS E NÃO PROCESSADOS, INSCRITOS EM EXERCÍCIOS ANTERIORES COM SALDOS  
A PAGAR ATÉ 31/12 DO EXERCÍCIO REFERENTE A PRESTAÇÃO DE CONTAS

Função	Data da Emissão	Data da Liquidação	Dotação	Fornecedor	Valor Processado R\$	Valor Não Processado R\$
<b>4 Administração</b>						
<b>7 SECRETARIA MUNICIPAL DE FINANÇAS</b>						
<b>1 - SECRETARIA MUNICIPAL DE FINANÇAS 0013</b>						
483	31/12/2016	31/12/2016	07.01.2.116.3.1.90.13.00-0013	INSTITUTO NACIONAL DO SEGURO SOCIAL	880,00	0
<b>2 - SECRETARIA MUNICIPAL DE FINANÇAS 0013</b>						
773	31/12/2015	31/12/2015	07.02.0.001.3.3.90.91.00-0013	TRIBUNAL REGIONAL DO TRABALHO	1045,50	0
773	31/12/2015	31/12/2015	07.02.0.001.3.3.90.91.00-0013	TRIBUNAL REGIONAL DO TRABALHO	10,00	0
773	31/12/2015	31/12/2015	07.02.0.001.3.3.90.91.00-0013	TRIBUNAL REGIONAL DO TRABALHO	10,00	0
773	31/12/2015	31/12/2015	07.02.0.001.3.3.90.91.00-0013	TRIBUNAL REGIONAL DO TRABALHO	457,35	0
773	31/12/2015	31/12/2015	07.02.0.001.3.3.90.91.00-0013	TRIBUNAL REGIONAL DO TRABALHO	3,00	0
773	31/12/2015	31/12/2015	07.02.0.001.3.3.90.91.00-0013	TRIBUNAL REGIONAL DO TRABALHO	320,00	0
707	31/12/2015	31/12/2015	07.02.0.001.3.3.90.91.00-0013	TRIBUNAL REGIONAL DO TRABALHO	15151,83	0
773	31/12/2015	31/12/2015	07.02.0.001.3.3.90.91.00-0013	TRIBUNAL REGIONAL DO TRABALHO	1210,18	0
773	31/12/2015	31/12/2015	07.02.0.001.3.3.90.91.00-0013	TRIBUNAL REGIONAL DO TRABALHO	138,51	0
773	31/12/2015	31/12/2015	07.02.0.001.3.3.90.91.00-0013	TRIBUNAL REGIONAL DO TRABALHO	10,00	0
707	31/12/2015	31/12/2015	07.02.0.001.3.3.90.91.00-0013	TRIBUNAL REGIONAL DO TRABALHO	64055,75	0
773	31/12/2015	31/12/2015	07.02.0.001.3.3.90.91.00-0013	TRIBUNAL REGIONAL DO TRABALHO	30584,90	0
<b>4 - SECRETARIA MUNICIPAL DE FINANÇAS 0013</b>						
416	04/01/2016		07.04.2.118.3.3.90.47.00-0013	MINISTERIO DA FAZENDA	0	6456,75
895	05/08/2016	29/07/2016	07.04.2.118.3.3.90.47.00-0013	MINISTERIO DA FAZENDA	7,35	0
16	31/12/2017	31/12/2017	07.04.2.118.3.3.90.47.00-0013	MINISTERIO DA FAZENDA	292,12	0
<b>8 SECRETARIA DE PLANEJAMENTO E DESENV. ECONÔMICO</b>						
<b>1 - SECRETARIA DE PLANEJAMENTO E DESENV. ECONÔMICO 0013</b>						
51	31/12/2017	31/12/2017	08.01.2.121.3.1.90.13.00-0013	INSTITUTO NACIONAL DO SEGURO SOCIAL	2047,32	0
1026	31/12/2017	31/12/2017	08.01.2.121.3.1.90.13.00-0013	INSTITUTO NACIONAL DO SEGURO SOCIAL	1992,32	0
485	31/12/2016	31/12/2016	08.01.2.121.3.1.90.13.00-0013	INSTITUTO NACIONAL DO SEGURO SOCIAL	1148,93	0
485	31/12/2016	31/12/2016	08.01.2.121.3.1.90.13.00-0013	INSTITUTO NACIONAL DO SEGURO SOCIAL	1711,20	0
485	31/12/2016	31/12/2016	08.01.2.121.3.1.90.13.00-0013	INSTITUTO NACIONAL DO SEGURO SOCIAL	1417,86	0
51	31/12/2017	31/12/2017	08.01.2.121.3.1.90.13.00-0013	INSTITUTO NACIONAL DO SEGURO SOCIAL	1992,32	0
1026	31/12/2017	31/12/2017	08.01.2.121.3.1.90.13.00-0013	INSTITUTO NACIONAL DO SEGURO SOCIAL	1992,32	0
1026	31/12/2017	31/12/2017	08.01.2.121.3.1.90.13.00-0013	INSTITUTO NACIONAL DO SEGURO SOCIAL	1992,32	0
485	31/12/2016	31/12/2016	08.01.2.121.3.1.90.13.00-0013	INSTITUTO NACIONAL DO SEGURO SOCIAL	1536,13	0
485	31/12/2016	31/12/2016	08.01.2.121.3.1.90.13.00-0013	INSTITUTO NACIONAL DO SEGURO SOCIAL	1417,86	0
485	31/12/2016	31/12/2016	08.01.2.121.3.1.90.13.00-0013	INSTITUTO NACIONAL DO SEGURO SOCIAL	1417,86	0
485	31/12/2016	31/12/2016	08.01.2.121.3.1.90.13.00-0013	INSTITUTO NACIONAL DO SEGURO SOCIAL	1417,86	0
485	31/12/2016	31/12/2016	08.01.2.121.3.1.90.13.00-0013	INSTITUTO NACIONAL DO SEGURO SOCIAL	880,00	0



**ESTADO DE PERNAMBUCO**  
**MUNICIPIO DE BOM CONSELHO**

**ANEXO V-C**

**RELAÇÃO CONSOLIDADA DE RESTOS A PAGAR PROCESSADOS E NÃO PROCESSADOS, INSCRITOS EM EXERCÍCIOS ANTERIORES COM SALDOS  
A PAGAR ATÉ 31/12 DO EXERCÍCIO REFERENTE A PRESTAÇÃO DE CONTAS**

Função	Data da Emissão	Data da Liquidação	Dotação	Fornecedor	Valor Processado R\$	Valor Não Processado R\$
<b>4 Administração</b>						
<b>8 SECRETARIA DE PLANEJAMENTO E DESENV. ECONÔMICO</b>						
<b>1 - SECRETARIA DE PLANEJAMENTO E DESENV. ECONÔMICO 0013</b>						
485	31/12/2016	31/12/2016	08.01.2.121.3.1.90.13.00-0013	INSTITUTO NACIONAL DO SEGURO SOCIAL	880,00	0
<b>Total:</b>					<b>1.158.042,26</b>	<b>419.291,38</b>
<b>8 Assistência Social</b>						
<b>14 ENTIDADES SUPERVISIONADAS</b>						
<b>1 - ENTIDADES SUPERVISIONADAS 0013</b>						
44	31/12/2017	31/12/2017	14.01.2.578.3.1.90.13.00-0013	INSTITUTO NACIONAL DO SEGURO SOCIAL	1030,70	0
2	31/12/2017	31/12/2017	14.01.2.581.3.1.90.13.00-0013	INSTITUTO NACIONAL DO SEGURO SOCIAL	1030,70	0
44	31/12/2017	31/12/2017	14.01.2.578.3.1.90.13.00-0013	INSTITUTO NACIONAL DO SEGURO SOCIAL	1030,70	0
39	31/12/2017	31/12/2017	14.01.2.578.3.1.90.13.00-0013	INSTITUTO NACIONAL DO SEGURO SOCIAL	1099,42	0
44	31/12/2017	31/12/2017	14.01.2.578.3.1.90.13.00-0013	INSTITUTO NACIONAL DO SEGURO SOCIAL	1099,42	0
<b>2 - ENTIDADES SUPERVISIONADAS 0013</b>						
135	31/12/2016	31/12/2016	14.02.2.123.3.1.90.13.00-0013	INSTITUTO NACIONAL DO SEGURO SOCIAL	6742,03	0
135	31/12/2016	31/12/2016	14.02.2.123.3.1.90.13.00-0013	INSTITUTO NACIONAL DO SEGURO SOCIAL	7201,60	0
135	31/12/2016	31/12/2016	14.02.2.123.3.1.90.13.00-0013	INSTITUTO NACIONAL DO SEGURO SOCIAL	6742,03	0
135	31/12/2016	31/12/2016	14.02.2.123.3.1.90.13.00-0013	INSTITUTO NACIONAL DO SEGURO SOCIAL	6742,03	0
5017	02/01/2017		14.02.2.402.3.3.90.39.00-0013	SOUZA SILVA INFORMATICA LTDA	0	350,00
655	31/12/2017	31/12/2017	14.02.2.123.3.1.90.13.00-0013	INSTITUTO NACIONAL DO SEGURO SOCIAL	10002,79	0
9	31/12/2017	31/12/2017	14.02.2.123.3.1.90.13.00-0013	INSTITUTO NACIONAL DO SEGURO SOCIAL	8831,95	0
548	31/12/2015	31/12/2015	14.02.2.123.3.1.90.13.00-0013	INSTITUTO NACIONAL DO SEGURO SOCIAL	52027,17	0
43414	01/09/2014		14.02.2.123.3.1.90.13.00-0013	INSTITUTO NACIONAL DO SEGURO SOCIAL	0	24301,82
138	31/12/2015	31/12/2015	14.02.2.123.3.1.90.13.00-0013	INSTITUTO NACIONAL DO SEGURO SOCIAL	7427,51	0
9	31/12/2017	31/12/2017	14.02.2.123.3.1.90.13.00-0013	INSTITUTO NACIONAL DO SEGURO SOCIAL	8201,64	0
49	31/12/2015	31/12/2015	14.02.2.123.3.1.91.13.00-0013	FUNDO DE PREVIDENCIA DO MUNICIPIO DE BOM CON	244,03	0
9	31/12/2017	31/12/2017	14.02.2.123.3.1.90.13.00-0013	INSTITUTO NACIONAL DO SEGURO SOCIAL	4017,43	0
9	31/12/2017	31/12/2017	14.02.2.123.3.1.90.13.00-0013	INSTITUTO NACIONAL DO SEGURO SOCIAL	7994,36	0
135	31/12/2016	31/12/2016	14.02.2.123.3.1.90.13.00-0013	INSTITUTO NACIONAL DO SEGURO SOCIAL	6742,03	0
135	31/12/2016	31/12/2016	14.02.2.123.3.1.90.13.00-0013	INSTITUTO NACIONAL DO SEGURO SOCIAL	6641,21	0
32916	01/09/2016		14.02.2.402.3.3.90.39.00-0013	SOUZA SILVA INFORMATICA LTDA	0	4000,00
14517	17/03/2017		14.02.2.418.3.3.90.32.00-0013	JATEILMA S. DOS S. ARAUJO - ME	0	60065,00
1617	02/01/2017		14.02.2.413.3.3.90.30.00-0013	ADEILTO SOARES ASSIS	0	2000,00
75	31/12/2014	31/12/2014	14.02.2.402.3.1.91.13.00-0013	FUNDO DE PREVIDENCIA DO MUNICIPIO DE BOM CON	844,49	0
74	31/12/2014	31/12/2014	14.02.2.402.3.1.91.13.00-0013	FUNDO DE PREVIDENCIA DO MUNICIPIO DE BOM CON	817,48	0
471	31/12/2016	31/12/2016	14.02.2.123.3.1.90.13.00-0013	INSTITUTO NACIONAL DO SEGURO SOCIAL	26713,89	0

Documento Assinado Digitalmente por: DANILLO GAVALCANTE MARRAS JOSE FERREIRA ARAUJO MENEIRO  
 Acesso em: https://tce.pb.gov.br/pp/validaDoc.seam?codigo\_documento=8199c4d8-6dcd-4684-412-a82a5e471123



**ESTADO DE PERNAMBUCO**  
**MUNICIPIO DE BOM CONSELHO**

**ANEXO V-C**

**RELAÇÃO CONSOLIDADA DE RESTOS A PAGAR PROCESSADOS E NÃO PROCESSADOS, INSCRITOS EM EXERCÍCIOS ANTERIORES COM SALDOS  
A PAGAR ATÉ 31/12 DO EXERCÍCIO REFERENTE A PRESTAÇÃO DE CONTAS**

Função	Data da Emissão	Data da Liquidação	Dotação	Fornecedor	Valor Processado R\$	Valor Não Processado R\$
<b>8 Assistência Social</b>						
<b>14 ENTIDADES SUPERVISIONADAS</b>						
<b>2 - ENTIDADES SUPERVISIONADAS 0013</b>						
470	31/12/2016	31/12/2016	14.02.2.402.3.1.90.13.00-0013	INSTITUTO NACIONAL DO SEGURO SOCIAL	6742,03	0
8914	10/01/2014		14.02.2.402.3.1.91.13.00-0013	FUNDO DE PREVIDENCIA DO MUNICIPIO DE BOM CON	0	15,44
<b>2 - ENTIDADES SUPERVISIONADAS 0016</b>						
1717	02/01/2017		14.02.2.414.3.3.90.30.00-0016	ADEILTO SOARES ASSIS	0	2000,00
1517	02/01/2017		14.02.2.412.3.3.90.30.00-0016	ADEILTO SOARES ASSIS	0	3087,23
66417	08/12/2017		14.02.2.408.3.3.90.30.00-0016	ZL COMERCIO LTDA - ME	0	1719,00
1417	02/01/2017		14.02.2.408.3.3.90.30.00-0016	ADEILTO SOARES ASSIS	0	1023,35
39417	01/08/2017		14.02.2.408.3.3.90.30.00-0016	ZL COMERCIO LTDA - ME	0	20,10
39217	01/08/2017		14.02.2.412.3.3.90.30.00-0016	ZL COMERCIO LTDA - ME	0	2,85
39117	01/08/2017		14.02.2.407.3.3.90.30.00-0016	ZL COMERCIO LTDA - ME	0	29,65
39317	01/08/2017		14.02.2.414.3.3.90.30.00-0016	ZL COMERCIO LTDA - ME	0	14,50
23917	10/05/2017		14.02.2.408.3.3.90.30.00-0016	JATEILMA S. DOS S. ARAUJO - ME	0	17149,30
1317	02/01/2017		14.02.2.408.3.3.90.30.00-0016	ADEILTO SOARES ASSIS	0	134,41
23817	10/05/2017		14.02.2.407.3.3.90.30.00-0016	JAILSA MORAES NUNES - ME	0	15070,00
23617	10/05/2017		14.02.2.404.3.3.90.30.00-0016	JAILSA MORAES NUNES - ME	0	26000,00
39017	01/08/2017		14.02.2.413.3.3.90.30.00-0016	ZL COMERCIO LTDA - ME	0	0,30
23017	10/05/2017		14.02.2.408.3.3.90.30.00-0016	Y M S DA SILVA - ME	0	0,21
15317	24/03/2017		14.02.2.407.3.3.90.30.00-0016	JATEILMA S. DOS S. ARAUJO - ME	0	37134,88
15217	24/03/2017		14.02.2.408.3.3.90.30.00-0016	JATEILMA S. DOS S. ARAUJO - ME	0	4093,36
15117	24/03/2017		14.02.2.404.3.3.90.30.00-0016	JATEILMA S. DOS S. ARAUJO - ME	0	13435,33
12517	07/02/2017		14.02.2.412.3.3.90.39.00-0016	INSTITUTO DE GERENCIAMENTO DE CIDADES IGC	0	3800,00
10517	07/02/2017		14.02.2.408.3.3.90.30.00-0016	JATEILMA S. DOS S. ARAUJO - ME	0	41240,93
23717	10/05/2017		14.02.2.408.3.3.90.30.00-0016	JAILSA MORAES NUNES - ME	0	45000,00
<b>Total:</b>					<b>179.966,64</b>	<b>301.687,66</b>

**10 Saúde**

**14 ENTIDADES SUPERVISIONADAS**

**3 - ENTIDADES SUPERVISIONADAS 0009**

4816	04/01/2016		14.03.2.301.3.3.90.39.00-0009	FUNDO DE PREVIDENCIA DO MUNICIPIO DE BOM CON	0	425,83
112814	03/09/2014		14.03.2.306.3.1.90.13.00-0009	INSTITUTO NACIONAL DO SEGURO SOCIAL	0	31259,83
5116	04/01/2016		14.03.2.301.3.3.90.39.00-0009	FUNDO DE PREVIDENCIA DO MUNICIPIO DE BOM CON	0	1594,44
5016	04/01/2016		14.03.2.301.3.3.90.39.00-0009	FUNDO DE PREVIDENCIA DO MUNICIPIO DE BOM CON	0	2003,75
4916	04/01/2016		14.03.2.301.3.3.90.39.00-0009	FUNDO DE PREVIDENCIA DO MUNICIPIO DE BOM CON	0	341,11
4716	04/01/2016		14.03.2.301.3.3.90.39.00-0009	FUNDO DE PREVIDENCIA DO MUNICIPIO DE BOM CON	0	3266,64

Documento Assinado Digitalmente por: DANILLO CAVALCANTE MENEZES ARAUJO MENEZES  
 Acesso em: https://eicf.ce.gov.br/ep/validarDoc.seam?codigo\_documento:8199c4d8-ecdd-4684-812-a82a5e471123



**ESTADO DE PERNAMBUCO**  
**MUNICIPIO DE BOM CONSELHO**

**ANEXO V-C**

**RELAÇÃO CONSOLIDADA DE RESTOS A PAGAR PROCESSADOS E NÃO PROCESSADOS, INSCRITOS EM EXERCICIOS ANTERIORES COM SALDOS  
A PAGAR ATE 31/12 DO EXERCICIO REFERENTE A PRESTACAO DE CONTAS**

Função	Data da Emissão	Data da Liquidação	Dotação	Fornecedor	Valor Processado R\$	Valor Não Processado R\$
<b>10 Saúde</b>						
<b>14 ENTIDADES SUPERVISIONADAS</b>						
<b>3 - ENTIDADES SUPERVISIONADAS 0009</b>						
4616	04/01/2016		14.03.2.301.3.3.90.39.00-0009	FUNDO DE PREVIDENCIA DO MUNICIPIO DE BOM CON	0	3927,37
<b>3 - ENTIDADES SUPERVISIONADAS 0018</b>						
1798	31/12/2016	31/12/2016	14.03.2.900.3.1.91.13.00-0018	FUNDO DE PREVIDENCIA DO MUNICIPIO DE BOM CON	652,08	0
541	31/12/2016	31/12/2016	14.03.2.306.3.1.90.13.00-0018	INSTITUTO NACIONAL DO SEGURO SOCIAL	23364,00	0
541	31/12/2016	31/12/2016	14.03.2.306.3.1.90.13.00-0018	INSTITUTO NACIONAL DO SEGURO SOCIAL	23527,16	0
39	31/12/2017	31/12/2017	14.03.2.306.3.1.91.13.00-0018	FUNDO DE PREVIDENCIA DO MUNICIPIO DE BOM CON	31792,05	0
541	31/12/2016	31/12/2016	14.03.2.306.3.1.90.13.00-0018	INSTITUTO NACIONAL DO SEGURO SOCIAL	23610,40	0
1220	31/12/2016	31/12/2016	14.03.2.301.3.1.91.13.00-0018	FUNDO DE PREVIDENCIA DO MUNICIPIO DE BOM CON	68668,82	0
39	31/12/2017	31/12/2017	14.03.2.306.3.1.91.13.00-0018	FUNDO DE PREVIDENCIA DO MUNICIPIO DE BOM CON	33872,67	0
32	31/12/2017	31/12/2017	14.03.2.301.3.1.90.13.00-0018	INSTITUTO NACIONAL DO SEGURO SOCIAL	19780,28	0
463	31/12/2016	31/12/2016	14.03.2.301.3.1.90.13.00-0018	INSTITUTO NACIONAL DO SEGURO SOCIAL	18716,36	0
32	31/12/2017	31/12/2017	14.03.2.301.3.1.90.13.00-0018	INSTITUTO NACIONAL DO SEGURO SOCIAL	23904,32	0
541	31/12/2016	31/12/2016	14.03.2.306.3.1.90.13.00-0018	INSTITUTO NACIONAL DO SEGURO SOCIAL	23452,00	0
542	31/12/2016	31/12/2016	14.03.2.301.3.1.90.13.00-0018	INSTITUTO NACIONAL DO SEGURO SOCIAL	1554,85	0
542	31/12/2016	31/12/2016	14.03.2.301.3.1.90.13.00-0018	INSTITUTO NACIONAL DO SEGURO SOCIAL	2580,22	0
107117	03/07/2017		14.03.2.314.3.3.90.39.00-0018	S. A. SOUZA CONSTRUTORA LTDA - ME	0	4702,94
39	31/12/2017	31/12/2017	14.03.2.306.3.1.91.13.00-0018	FUNDO DE PREVIDENCIA DO MUNICIPIO DE BOM CON	32548,66	0
107017	03/07/2017		14.03.2.314.3.3.90.39.00-0018	S. A. SOUZA CONSTRUTORA LTDA - ME	0	13546,28
106917	03/07/2017		14.03.2.306.3.3.90.39.00-0018	S. A. SOUZA CONSTRUTORA LTDA - ME	0	6002,95
1807	31/12/2016	31/12/2016	14.03.2.306.3.1.90.13.00-0018	INSTITUTO NACIONAL DO SEGURO SOCIAL	22728,75	0
1805	31/12/2016	31/12/2016	14.03.2.301.3.1.90.13.00-0018	INSTITUTO NACIONAL DO SEGURO SOCIAL	1706,10	0
1220	31/12/2016	31/12/2016	14.03.2.301.3.1.91.13.00-0018	FUNDO DE PREVIDENCIA DO MUNICIPIO DE BOM CON	67961,99	0
36	31/12/2017	31/12/2017	14.03.2.306.3.1.90.13.00-0018	INSTITUTO NACIONAL DO SEGURO SOCIAL	22209,00	0
540	31/12/2016	31/12/2016	14.03.2.306.3.1.90.13.00-0018	INSTITUTO NACIONAL DO SEGURO SOCIAL	2650,81	0
1220	31/12/2016	31/12/2016	14.03.2.301.3.1.91.13.00-0018	FUNDO DE PREVIDENCIA DO MUNICIPIO DE BOM CON	63810,06	0
3117	02/01/2017		14.03.2.900.3.3.90.39.00-0018	PRISMA TELECOMUNICACOES LTDA	0	540,00
540	31/12/2016	31/12/2016	14.03.2.306.3.1.90.13.00-0018	INSTITUTO NACIONAL DO SEGURO SOCIAL	2442,74	0
538	31/12/2016	31/12/2016	14.03.2.900.3.1.91.13.00-0018	FUNDO DE PREVIDENCIA DO MUNICIPIO DE BOM CON	788,63	0
35	31/12/2017	31/12/2017	14.03.2.306.3.1.90.13.00-0018	INSTITUTO NACIONAL DO SEGURO SOCIAL	1718,64	0
1426	31/12/2015	31/12/2015	14.03.2.301.3.1.91.13.00-0018	FUNDO DE PREVIDENCIA DO MUNICIPIO DE BOM CON	123065,03	0
1426	31/12/2015	31/12/2015	14.03.2.301.3.1.91.13.00-0018	FUNDO DE PREVIDENCIA DO MUNICIPIO DE BOM CON	60369,01	0
39	31/12/2017	31/12/2017	14.03.2.306.3.1.91.13.00-0018	FUNDO DE PREVIDENCIA DO MUNICIPIO DE BOM CON	31954,89	0
2078	31/12/2017	31/12/2017	14.03.2.306.3.1.91.13.00-0018	FUNDO DE PREVIDENCIA DO MUNICIPIO DE BOM CON	32152,40	0

Documento Assinado Eletronicamente por: DANILAO BARRAL CANEVARA VIANA JUNIOR - DANILAO JUNIOR  
 Acesso em: https://efccfz-pe.gov.br/epd/validaDoc.aspx?CodigoDocumento=8196448-dcd-4684-4171-82a5e471123



ANEXO V-C

**RELAÇÃO CONSOLIDADA DE RESTOS A PAGAR PROCESSADOS E NÃO PROCESSADOS, INSCRITOS EM EXERCÍCIOS ANTERIORES COM SALDOS  
A PAGAR ATÉ 31/12 DO EXERCÍCIO REFERENTE A PRESTAÇÃO DE CONTAS**

Função	Data da Emissão	Data da Liquidação	Dotação	Fornecedor	Valor Processado R\$	Valor Não Processado R\$
<b>10 Saúde</b>						
<b>14 ENTIDADES SUPERVISIONADAS</b>						
<b>3 - ENTIDADES SUPERVISIONADAS 0018</b>						
39	31/12/2017	31/12/2017	14.03.2.306.3.1.91.13.00-0018	FUNDO DE PREVIDENCIA DO MUNICIPIO DE BOM CON	33008,79	0
540	31/12/2016	31/12/2016	14.03.2.306.3.1.90.13.00-0018	INSTITUTO NACIONAL DO SEGURO SOCIAL	1706,10	0
38	31/12/2017	31/12/2017	14.03.2.301.3.1.91.13.00-0018	FUNDO DE PREVIDENCIA DO MUNICIPIO DE BOM CON	81232,28	0
37	31/12/2017	31/12/2017	14.03.2.306.3.1.90.13.00-0018	INSTITUTO NACIONAL DO SEGURO SOCIAL	10150,14	0
463	31/12/2016	31/12/2016	14.03.2.301.3.1.90.13.00-0018	INSTITUTO NACIONAL DO SEGURO SOCIAL	18457,49	0
37	31/12/2017	31/12/2017	14.03.2.306.3.1.90.13.00-0018	INSTITUTO NACIONAL DO SEGURO SOCIAL	17544,02	0
37	31/12/2017	31/12/2017	14.03.2.306.3.1.90.13.00-0018	INSTITUTO NACIONAL DO SEGURO SOCIAL	10261,68	0
37	31/12/2017	31/12/2017	14.03.2.306.3.1.90.13.00-0018	INSTITUTO NACIONAL DO SEGURO SOCIAL	10275,34	0
36	31/12/2017	31/12/2017	14.03.2.306.3.1.90.13.00-0018	INSTITUTO NACIONAL DO SEGURO SOCIAL	12529,93	0
36	31/12/2017	31/12/2017	14.03.2.306.3.1.90.13.00-0018	INSTITUTO NACIONAL DO SEGURO SOCIAL	22440,00	0
36	31/12/2017	31/12/2017	14.03.2.306.3.1.90.13.00-0018	INSTITUTO NACIONAL DO SEGURO SOCIAL	23782,00	0
32	31/12/2017	31/12/2017	14.03.2.301.3.1.90.13.00-0018	INSTITUTO NACIONAL DO SEGURO SOCIAL	24254,56	0
32	31/12/2017	31/12/2017	14.03.2.301.3.1.90.13.00-0018	INSTITUTO NACIONAL DO SEGURO SOCIAL	19107,16	0
736	31/12/2016	31/12/2016	14.03.2.301.3.1.91.13.00-0018	FUNDO DE PREVIDENCIA DO MUNICIPIO DE BOM CON	7837,89	0
39	31/12/2017	31/12/2017	14.03.2.306.3.1.91.13.00-0018	FUNDO DE PREVIDENCIA DO MUNICIPIO DE BOM CON	32389,91	0
739	31/12/2016	31/12/2016	14.03.2.306.3.1.91.13.00-0018	FUNDO DE PREVIDENCIA DO MUNICIPIO DE BOM CON	3574,31	0
533	31/12/2016	31/12/2016	14.03.2.301.3.1.91.13.00-0018	FUNDO DE PREVIDENCIA DO MUNICIPIO DE BOM CON	65172,79	0
1806	31/12/2016	31/12/2016	14.03.2.306.3.1.90.13.00-0018	INSTITUTO NACIONAL DO SEGURO SOCIAL	22880,00	0
1804	31/12/2016	31/12/2016	14.03.2.306.3.1.90.13.00-0018	INSTITUTO NACIONAL DO SEGURO SOCIAL	23078,00	0
740	31/12/2016	31/12/2016	14.03.2.306.3.1.91.13.00-0018	FUNDO DE PREVIDENCIA DO MUNICIPIO DE BOM CON	3456,14	0
1787	31/12/2017	31/12/2017	14.03.2.301.3.1.90.13.00-0018	INSTITUTO NACIONAL DO SEGURO SOCIAL	21737,20	0
1800	31/12/2016	31/12/2016	14.03.2.306.3.1.90.13.00-0018	INSTITUTO NACIONAL DO SEGURO SOCIAL	23463,00	0
1796	31/12/2016	31/12/2016	14.03.2.306.3.1.91.13.00-0018	FUNDO DE PREVIDENCIA DO MUNICIPIO DE BOM CON	6534,88	0
1795	31/12/2016	31/12/2016	14.03.2.306.3.1.91.13.00-0018	FUNDO DE PREVIDENCIA DO MUNICIPIO DE BOM CON	28758,88	0
463	31/12/2016	31/12/2016	14.03.2.301.3.1.90.13.00-0018	INSTITUTO NACIONAL DO SEGURO SOCIAL	18663,46	0
533	31/12/2016	31/12/2016	14.03.2.301.3.1.91.13.00-0018	FUNDO DE PREVIDENCIA DO MUNICIPIO DE BOM CON	67971,03	0
43	31/12/2017	31/12/2017	14.03.2.306.3.1.91.13.00-0018	FUNDO DE PREVIDENCIA DO MUNICIPIO DE BOM CON	7409,02	0
39	31/12/2017	31/12/2017	14.03.2.306.3.1.91.13.00-0018	FUNDO DE PREVIDENCIA DO MUNICIPIO DE BOM CON	34010,26	0
534	31/12/2016	31/12/2016	14.03.2.306.3.1.91.13.00-0018	FUNDO DE PREVIDENCIA DO MUNICIPIO DE BOM CON	29851,80	0
535	31/12/2016	31/12/2016	14.03.2.911.3.1.91.13.00-0018	FUNDO DE PREVIDENCIA DO MUNICIPIO DE BOM CON	630,08	0
1219	31/12/2016	31/12/2016	14.03.2.306.3.1.90.13.00-0018	INSTITUTO NACIONAL DO SEGURO SOCIAL	9502,44	0
1219	31/12/2016	31/12/2016	14.03.2.306.3.1.90.13.00-0018	INSTITUTO NACIONAL DO SEGURO SOCIAL	576,29	0



**ANEXO V-C**

**RELAÇÃO CONSOLIDADA DE RESTOS A PAGAR PROCESSADOS E NÃO PROCESSADOS, INSCRITOS EM EXERCÍCIOS ANTERIORES COM SALDOS  
A PAGAR ATÉ 31/12 DO EXERCÍCIO REFERENTE A PRESTAÇÃO DE CONTAS**

Função	Data da Emissão	Data da Liquidação	Dotação	Fornecedor	Valor Processado R\$	Valor Não Processado R\$
<b>10 Saúde</b>						
<b>14 ENTIDADES SUPERVISIONADAS</b>						
<b>3 - ENTIDADES SUPERVISIONADAS 0018</b>						
535	31/12/2016	31/12/2016	14.03.2.911.3.1.91.13.00-0018	FUNDO DE PREVIDENCIA DO MUNICIPIO DE BOM CON	630,08	0
538	31/12/2016	31/12/2016	14.03.2.900.3.1.91.13.00-0018	FUNDO DE PREVIDENCIA DO MUNICIPIO DE BOM CON	674,08	0
1220	31/12/2016	31/12/2016	14.03.2.301.3.1.91.13.00-0018	FUNDO DE PREVIDENCIA DO MUNICIPIO DE BOM CON	66622,62	0
751	31/12/2016	31/12/2016	14.03.2.900.3.1.91.13.00-0018	FUNDO DE PREVIDENCIA DO MUNICIPIO DE BOM CON	81,31	0
749	31/12/2016	31/12/2016	14.03.2.306.3.1.91.13.00-0018	FUNDO DE PREVIDENCIA DO MUNICIPIO DE BOM CON	779,34	0
745	31/12/2016	31/12/2016	14.03.2.306.3.1.91.13.00-0018	FUNDO DE PREVIDENCIA DO MUNICIPIO DE BOM CON	165,12	0
743	31/12/2016	31/12/2016	14.03.2.911.3.1.91.13.00-0018	FUNDO DE PREVIDENCIA DO MUNICIPIO DE BOM CON	72,45	0
742	31/12/2016	31/12/2016	14.03.2.911.3.1.91.13.00-0018	FUNDO DE PREVIDENCIA DO MUNICIPIO DE BOM CON	72,45	0
741	31/12/2016	31/12/2016	14.03.2.911.3.1.91.13.00-0018	FUNDO DE PREVIDENCIA DO MUNICIPIO DE BOM CON	72,45	0
737	31/12/2016	31/12/2016	14.03.2.301.3.1.91.13.00-0018	FUNDO DE PREVIDENCIA DO MUNICIPIO DE BOM CON	7755,26	0
735	31/12/2016	31/12/2016	14.03.2.301.3.1.91.13.00-0018	FUNDO DE PREVIDENCIA DO MUNICIPIO DE BOM CON	7515,35	0
534	31/12/2016	31/12/2016	14.03.2.306.3.1.91.13.00-0018	FUNDO DE PREVIDENCIA DO MUNICIPIO DE BOM CON	30127,82	0
463	31/12/2016	31/12/2016	14.03.2.301.3.1.90.13.00-0018	INSTITUTO NACIONAL DO SEGURO SOCIAL	20195,71	0
43	31/12/2017	31/12/2017	14.03.2.306.3.1.91.13.00-0018	FUNDO DE PREVIDENCIA DO MUNICIPIO DE BOM CON	7387,74	0
112414	03/09/2014		14.03.2.301.3.1.90.13.00-0018	INSTITUTO NACIONAL DO SEGURO SOCIAL	0	12414,09
542	31/12/2016	31/12/2016	14.03.2.301.3.1.90.13.00-0018	INSTITUTO NACIONAL DO SEGURO SOCIAL	1554,85	0
542	31/12/2016	31/12/2016	14.03.2.301.3.1.90.13.00-0018	INSTITUTO NACIONAL DO SEGURO SOCIAL	2525,22	0
542	31/12/2016	31/12/2016	14.03.2.301.3.1.90.13.00-0018	INSTITUTO NACIONAL DO SEGURO SOCIAL	2591,22	0
541	31/12/2016	31/12/2016	14.03.2.306.3.1.90.13.00-0018	INSTITUTO NACIONAL DO SEGURO SOCIAL	22438,16	0
541	31/12/2016	31/12/2016	14.03.2.306.3.1.90.13.00-0018	INSTITUTO NACIONAL DO SEGURO SOCIAL	23287,00	0
541	31/12/2016	31/12/2016	14.03.2.306.3.1.90.13.00-0018	INSTITUTO NACIONAL DO SEGURO SOCIAL	23529,00	0
540	31/12/2016	31/12/2016	14.03.2.306.3.1.90.13.00-0018	INSTITUTO NACIONAL DO SEGURO SOCIAL	1706,10	0
747	31/12/2016	31/12/2016	14.03.2.306.3.1.91.13.00-0018	FUNDO DE PREVIDENCIA DO MUNICIPIO DE BOM CON	751,51	0
540	31/12/2016	31/12/2016	14.03.2.306.3.1.90.13.00-0018	INSTITUTO NACIONAL DO SEGURO SOCIAL	1760,10	0
540	31/12/2016	31/12/2016	14.03.2.306.3.1.90.13.00-0018	INSTITUTO NACIONAL DO SEGURO SOCIAL	1706,10	0
540	31/12/2016	31/12/2016	14.03.2.306.3.1.90.13.00-0018	INSTITUTO NACIONAL DO SEGURO SOCIAL	1706,10	0
540	31/12/2016	31/12/2016	14.03.2.306.3.1.90.13.00-0018	INSTITUTO NACIONAL DO SEGURO SOCIAL	1807,85	0
535	31/12/2016	31/12/2016	14.03.2.911.3.1.91.13.00-0018	FUNDO DE PREVIDENCIA DO MUNICIPIO DE BOM CON	628,36	0
539	31/12/2016	31/12/2016	14.03.2.900.3.1.90.13.00-0018	INSTITUTO NACIONAL DO SEGURO SOCIAL	1865,16	0
38	31/12/2017	31/12/2017	14.03.2.301.3.1.91.13.00-0018	FUNDO DE PREVIDENCIA DO MUNICIPIO DE BOM CON	7886,74	0
539	31/12/2016	31/12/2016	14.03.2.900.3.1.90.13.00-0018	INSTITUTO NACIONAL DO SEGURO SOCIAL	2010,16	0
1797	31/12/2016	31/12/2016	14.03.2.900.3.1.91.13.00-0018	FUNDO DE PREVIDENCIA DO MUNICIPIO DE BOM CON	652,08	0

Documento Arquivado em: 2019/12/12 14:12:47  
 Acesso em: https://pibce.pe.gov.br/epd/visualizar\_documento.php?doc\_id=809418412-822a5e471123



ANEXO V-C

RELAÇÃO CONSOLIDADA DE RESTOS A PAGAR PROCESSADOS E NÃO PROCESSADOS, INSCRITOS EM EXERCICIOS ANTERIORES COM SALDOS  
A PAGAR ATE 31/12 DO EXERCICIO REFERENTE A PRESTACAO DE CONTAS

Função	Data da Emissão	Data da Liquidação	Dotação	Fornecedor	Valor Processado R\$	Valor Não Processado R\$
<b>10 Saúde</b>						
<b>14 ENTIDADES SUPERVISIONADAS</b>						
<b>3 - ENTIDADES SUPERVISIONADAS 0018</b>						
1801	31/12/2016	31/12/2016	14.03.2.306.3.1.90.13.00-0018	INSTITUTO NACIONAL DO SEGURO SOCIAL	7580,77	0
1802	31/12/2016	31/12/2016	14.03.2.314.3.1.90.13.00-0018	INSTITUTO NACIONAL DO SEGURO SOCIAL	2650,81	0
539	31/12/2016	31/12/2016	14.03.2.900.3.1.90.13.00-0018	INSTITUTO NACIONAL DO SEGURO SOCIAL	1865,16	0
106	31/12/2015	31/12/2015	14.03.2.301.3.1.91.13.00-0018	FUNDO DE PREVIDENCIA DO MUNICIPIO DE BOM CON	79217,87	0
1809	31/12/2016	31/12/2016	14.03.2.924.3.1.90.13.00-0018	INSTITUTO NACIONAL DO SEGURO SOCIAL	1706,10	0
1817	31/12/2016	31/12/2016	14.03.2.301.3.1.91.13.00-0018	FUNDO DE PREVIDENCIA DO MUNICIPIO DE BOM CON	133252,51	0
538	31/12/2016	31/12/2016	14.03.2.900.3.1.91.13.00-0018	FUNDO DE PREVIDENCIA DO MUNICIPIO DE BOM CON	685,08	0
106	31/12/2015	31/12/2015	14.03.2.301.3.1.91.13.00-0018	FUNDO DE PREVIDENCIA DO MUNICIPIO DE BOM CON	65214,54	0
106	31/12/2015	31/12/2015	14.03.2.301.3.1.91.13.00-0018	FUNDO DE PREVIDENCIA DO MUNICIPIO DE BOM CON	78740,03	0
538	31/12/2016	31/12/2016	14.03.2.900.3.1.91.13.00-0018	FUNDO DE PREVIDENCIA DO MUNICIPIO DE BOM CON	652,08	0
106	31/12/2015	31/12/2015	14.03.2.301.3.1.91.13.00-0018	FUNDO DE PREVIDENCIA DO MUNICIPIO DE BOM CON	65302,75	0
38	31/12/2017	31/12/2017	14.03.2.301.3.1.91.13.00-0018	FUNDO DE PREVIDENCIA DO MUNICIPIO DE BOM CON	76803,82	0
738	31/12/2016	31/12/2016	14.03.2.306.3.1.91.13.00-0018	FUNDO DE PREVIDENCIA DO MUNICIPIO DE BOM CON	3307,27	0
106	31/12/2015	31/12/2015	14.03.2.301.3.1.91.13.00-0018	FUNDO DE PREVIDENCIA DO MUNICIPIO DE BOM CON	61979,19	0
538	31/12/2016	31/12/2016	14.03.2.900.3.1.91.13.00-0018	FUNDO DE PREVIDENCIA DO MUNICIPIO DE BOM CON	705,15	0
106	31/12/2015	31/12/2015	14.03.2.301.3.1.91.13.00-0018	FUNDO DE PREVIDENCIA DO MUNICIPIO DE BOM CON	63779,98	0
106	31/12/2015	31/12/2015	14.03.2.301.3.1.91.13.00-0018	FUNDO DE PREVIDENCIA DO MUNICIPIO DE BOM CON	66989,84	0
537	31/12/2016	31/12/2016	14.03.2.306.3.1.91.13.00-0018	FUNDO DE PREVIDENCIA DO MUNICIPIO DE BOM CON	6517,08	0
106	31/12/2015	31/12/2015	14.03.2.301.3.1.91.13.00-0018	FUNDO DE PREVIDENCIA DO MUNICIPIO DE BOM CON	64820,46	0
746	31/12/2016	31/12/2016	14.03.2.306.3.1.91.13.00-0018	FUNDO DE PREVIDENCIA DO MUNICIPIO DE BOM CON	141,23	0
106	31/12/2015	31/12/2015	14.03.2.301.3.1.91.13.00-0018	FUNDO DE PREVIDENCIA DO MUNICIPIO DE BOM CON	61696,21	0
105	31/12/2015	31/12/2015	14.03.2.301.3.1.90.13.00-0018	INSTITUTO NACIONAL DO SEGURO SOCIAL	104927,75	0
26017	03/01/2017		14.03.2.301.3.3.90.39.00-0018	SOUZA SILVA INFORMATICA LTDA	0	666,74
38	31/12/2017	31/12/2017	14.03.2.301.3.1.91.13.00-0018	FUNDO DE PREVIDENCIA DO MUNICIPIO DE BOM CON	73832,01	0
537	31/12/2016	31/12/2016	14.03.2.306.3.1.91.13.00-0018	FUNDO DE PREVIDENCIA DO MUNICIPIO DE BOM CON	6710,88	0
38	31/12/2017	31/12/2017	14.03.2.301.3.1.91.13.00-0018	FUNDO DE PREVIDENCIA DO MUNICIPIO DE BOM CON	74323,35	0
105	31/12/2015	31/12/2015	14.03.2.301.3.1.90.13.00-0018	INSTITUTO NACIONAL DO SEGURO SOCIAL	22878,78	0
537	31/12/2016	31/12/2016	14.03.2.306.3.1.91.13.00-0018	FUNDO DE PREVIDENCIA DO MUNICIPIO DE BOM CON	6754,15	0
39	31/12/2017	31/12/2017	14.03.2.306.3.1.91.13.00-0018	FUNDO DE PREVIDENCIA DO MUNICIPIO DE BOM CON	32849,66	0
1426	31/12/2015	31/12/2015	14.03.2.301.3.1.91.13.00-0018	FUNDO DE PREVIDENCIA DO MUNICIPIO DE BOM CON	60565,96	0
537	31/12/2016	31/12/2016	14.03.2.306.3.1.91.13.00-0018	FUNDO DE PREVIDENCIA DO MUNICIPIO DE BOM CON	6001,55	0
536	31/12/2016	31/12/2016	14.03.2.306.3.1.91.13.00-0018	FUNDO DE PREVIDENCIA DO MUNICIPIO DE BOM CON	1228,14	0

Documento Arquivado Digitalmente por: D:\INTEGRAÇÃO\BOM CONSELHO\BOM CONSELHO\2017\12\20171223\_1412-822a5e4711123



ANEXO V-C

RELAÇÃO CONSOLIDADA DE RESTOS A PAGAR PROCESSADOS E NÃO PROCESSADOS, INSCRITOS EM EXERCÍCIOS ANTERIORES COM SALDOS  
A PAGAR ATÉ 31/12 DO EXERCÍCIO REFERENTE A PRESTAÇÃO DE CONTAS

Função	Data da Emissão	Data da Liquidação	Dotação	Fornecedor	Valor Processado R\$	Valor Não Processado R\$
<b>10 Saúde</b>						
<b>14 ENTIDADES SUPERVISIONADAS</b>						
<b>3 - ENTIDADES SUPERVISIONADAS 0018</b>						
536	31/12/2016	31/12/2016	14.03.2.306.3.1.91.13.00-0018	FUNDO DE PREVIDENCIA DO MUNICIPIO DE BOM CON	1224,79	0
536	31/12/2016	31/12/2016	14.03.2.306.3.1.91.13.00-0018	FUNDO DE PREVIDENCIA DO MUNICIPIO DE BOM CON	1431,93	0
536	31/12/2016	31/12/2016	14.03.2.306.3.1.91.13.00-0018	FUNDO DE PREVIDENCIA DO MUNICIPIO DE BOM CON	1228,14	0
536	31/12/2016	31/12/2016	14.03.2.306.3.1.91.13.00-0018	FUNDO DE PREVIDENCIA DO MUNICIPIO DE BOM CON	1366,03	0
536	31/12/2016	31/12/2016	14.03.2.306.3.1.91.13.00-0018	FUNDO DE PREVIDENCIA DO MUNICIPIO DE BOM CON	1366,03	0
536	31/12/2016	31/12/2016	14.03.2.306.3.1.91.13.00-0018	FUNDO DE PREVIDENCIA DO MUNICIPIO DE BOM CON	1228,14	0
536	31/12/2016	31/12/2016	14.03.2.306.3.1.91.13.00-0018	FUNDO DE PREVIDENCIA DO MUNICIPIO DE BOM CON	1210,00	0
536	31/12/2016	31/12/2016	14.03.2.306.3.1.91.13.00-0018	FUNDO DE PREVIDENCIA DO MUNICIPIO DE BOM CON	1228,14	0
535	31/12/2016	31/12/2016	14.03.2.911.3.1.91.13.00-0018	FUNDO DE PREVIDENCIA DO MUNICIPIO DE BOM CON	630,08	0
535	31/12/2016	31/12/2016	14.03.2.911.3.1.91.13.00-0018	FUNDO DE PREVIDENCIA DO MUNICIPIO DE BOM CON	628,36	0
535	31/12/2016	31/12/2016	14.03.2.911.3.1.91.13.00-0018	FUNDO DE PREVIDENCIA DO MUNICIPIO DE BOM CON	628,36	0
38	31/12/2017	31/12/2017	14.03.2.301.3.1.91.13.00-0018	FUNDO DE PREVIDENCIA DO MUNICIPIO DE BOM CON	79528,94	0
535	31/12/2016	31/12/2016	14.03.2.911.3.1.91.13.00-0018	FUNDO DE PREVIDENCIA DO MUNICIPIO DE BOM CON	700,82	0
535	31/12/2016	31/12/2016	14.03.2.911.3.1.91.13.00-0018	FUNDO DE PREVIDENCIA DO MUNICIPIO DE BOM CON	817,62	0
535	31/12/2016	31/12/2016	14.03.2.911.3.1.91.13.00-0018	FUNDO DE PREVIDENCIA DO MUNICIPIO DE BOM CON	630,08	0
535	31/12/2016	31/12/2016	14.03.2.911.3.1.91.13.00-0018	FUNDO DE PREVIDENCIA DO MUNICIPIO DE BOM CON	630,08	0
535	31/12/2016	31/12/2016	14.03.2.911.3.1.91.13.00-0018	FUNDO DE PREVIDENCIA DO MUNICIPIO DE BOM CON	630,08	0
535	31/12/2016	31/12/2016	14.03.2.911.3.1.91.13.00-0018	FUNDO DE PREVIDENCIA DO MUNICIPIO DE BOM CON	630,08	0
535	31/12/2016	31/12/2016	14.03.2.911.3.1.91.13.00-0018	FUNDO DE PREVIDENCIA DO MUNICIPIO DE BOM CON	630,08	0
535	31/12/2016	31/12/2016	14.03.2.911.3.1.91.13.00-0018	FUNDO DE PREVIDENCIA DO MUNICIPIO DE BOM CON	630,08	0
534	31/12/2016	31/12/2016	14.03.2.306.3.1.91.13.00-0018	FUNDO DE PREVIDENCIA DO MUNICIPIO DE BOM CON	31987,84	0
534	31/12/2016	31/12/2016	14.03.2.306.3.1.91.13.00-0018	FUNDO DE PREVIDENCIA DO MUNICIPIO DE BOM CON	28758,88	0
534	31/12/2016	31/12/2016	14.03.2.306.3.1.91.13.00-0018	FUNDO DE PREVIDENCIA DO MUNICIPIO DE BOM CON	29715,65	0
534	31/12/2016	31/12/2016	14.03.2.306.3.1.91.13.00-0018	FUNDO DE PREVIDENCIA DO MUNICIPIO DE BOM CON	29862,96	0
534	31/12/2016	31/12/2016	14.03.2.306.3.1.91.13.00-0018	FUNDO DE PREVIDENCIA DO MUNICIPIO DE BOM CON	29984,23	0
534	31/12/2016	31/12/2016	14.03.2.306.3.1.91.13.00-0018	FUNDO DE PREVIDENCIA DO MUNICIPIO DE BOM CON	33367,33	0
750	31/12/2016	31/12/2016	14.03.2.900.3.1.91.13.00-0018	FUNDO DE PREVIDENCIA DO MUNICIPIO DE BOM CON	77,52	0
534	31/12/2016	31/12/2016	14.03.2.306.3.1.91.13.00-0018	FUNDO DE PREVIDENCIA DO MUNICIPIO DE BOM CON	30049,54	0
534	31/12/2016	31/12/2016	14.03.2.306.3.1.91.13.00-0018	FUNDO DE PREVIDENCIA DO MUNICIPIO DE BOM CON	28680,61	0
534	31/12/2016	31/12/2016	14.03.2.306.3.1.91.13.00-0018	FUNDO DE PREVIDENCIA DO MUNICIPIO DE BOM CON	30996,29	0
533	31/12/2016	31/12/2016	14.03.2.301.3.1.91.13.00-0018	FUNDO DE PREVIDENCIA DO MUNICIPIO DE BOM CON	67253,34	0
533	31/12/2016	31/12/2016	14.03.2.301.3.1.91.13.00-0018	FUNDO DE PREVIDENCIA DO MUNICIPIO DE BOM CON	67900,98	0
752	31/12/2016	31/12/2016	14.03.2.900.3.1.91.13.00-0018	FUNDO DE PREVIDENCIA DO MUNICIPIO DE BOM CON	74,98	0





**ESTADO DE PERNAMBUCO**  
**MUNICIPIO DE BOM CONSELHO**

ANEXO V-C

RELAÇÃO CONSOLIDADA DE RESTOS A PAGAR PROCESSADOS E NÃO PROCESSADOS, INSCRITOS EM EXERCICIOS ANTERIORES COM SALDOS  
A PAGAR ATE 31/12 DO EXERCICIO REFERENTE A PRESTACAO DE CONTAS

Função	Data da Emissão	Data da Liquidação	Dotação	Fornecedor	Valor Processado R\$	Valor Não Processado R\$
<b>10 Saúde</b>						
<b>14 ENTIDADES SUPERVISIONADAS</b>						
<b>3 - ENTIDADES SUPERVISIONADAS 0018</b>						
536	31/12/2016	31/12/2016	14.03.2.306.3.1.91.13.00-0018	FUNDO DE PREVIDENCIA DO MUNICIPIO DE BOM CON	1228,14	0
533	31/12/2016	31/12/2016	14.03.2.301.3.1.91.13.00-0018	FUNDO DE PREVIDENCIA DO MUNICIPIO DE BOM CON	72316,92	0
533	31/12/2016	31/12/2016	14.03.2.301.3.1.91.13.00-0018	FUNDO DE PREVIDENCIA DO MUNICIPIO DE BOM CON	76779,13	0
533	31/12/2016	31/12/2016	14.03.2.301.3.1.91.13.00-0018	FUNDO DE PREVIDENCIA DO MUNICIPIO DE BOM CON	66986,32	0
463	31/12/2016	31/12/2016	14.03.2.301.3.1.90.13.00-0018	INSTITUTO NACIONAL DO SEGURO SOCIAL	18519,31	0
748	31/12/2016	31/12/2016	14.03.2.306.3.1.91.13.00-0018	FUNDO DE PREVIDENCIA DO MUNICIPIO DE BOM CON	765,67	0
540	31/12/2016	31/12/2016	14.03.2.306.3.1.90.13.00-0018	INSTITUTO NACIONAL DO SEGURO SOCIAL	2288,72	0
463	31/12/2016	31/12/2016	14.03.2.301.3.1.90.13.00-0018	INSTITUTO NACIONAL DO SEGURO SOCIAL	18789,49	0
540	31/12/2016	31/12/2016	14.03.2.306.3.1.90.13.00-0018	INSTITUTO NACIONAL DO SEGURO SOCIAL	2222,72	0
38	31/12/2017	31/12/2017	14.03.2.301.3.1.91.13.00-0018	FUNDO DE PREVIDENCIA DO MUNICIPIO DE BOM CON	79112,93	0
1219	31/12/2016	31/12/2016	14.03.2.306.3.1.90.13.00-0018	INSTITUTO NACIONAL DO SEGURO SOCIAL	130,13	0
1219	31/12/2016	31/12/2016	14.03.2.306.3.1.90.13.00-0018	INSTITUTO NACIONAL DO SEGURO SOCIAL	9598,85	0
539	31/12/2016	31/12/2016	14.03.2.900.3.1.90.13.00-0018	INSTITUTO NACIONAL DO SEGURO SOCIAL	1865,16	0
39	31/12/2017	31/12/2017	14.03.2.306.3.1.91.13.00-0018	FUNDO DE PREVIDENCIA DO MUNICIPIO DE BOM CON	32152,40	0
38	31/12/2017	31/12/2017	14.03.2.301.3.1.91.13.00-0018	FUNDO DE PREVIDENCIA DO MUNICIPIO DE BOM CON	81960,42	0
37	31/12/2017	31/12/2017	14.03.2.306.3.1.90.13.00-0018	INSTITUTO NACIONAL DO SEGURO SOCIAL	10275,34	0
39	31/12/2017	31/12/2017	14.03.2.306.3.1.91.13.00-0018	FUNDO DE PREVIDENCIA DO MUNICIPIO DE BOM CON	31934,30	0
744	31/12/2016	31/12/2016	14.03.2.306.3.1.91.13.00-0018	FUNDO DE PREVIDENCIA DO MUNICIPIO DE BOM CON	141,23	0
539	31/12/2016	31/12/2016	14.03.2.900.3.1.90.13.00-0018	INSTITUTO NACIONAL DO SEGURO SOCIAL	1865,16	0
2017	31/12/2017	31/12/2017	14.03.2.301.3.1.90.13.00-0018	INSTITUTO NACIONAL DO SEGURO SOCIAL	21678,40	0
540	31/12/2016	31/12/2016	14.03.2.306.3.1.90.13.00-0018	INSTITUTO NACIONAL DO SEGURO SOCIAL	2650,81	0
1641	31/12/2017	31/12/2017	14.03.2.301.3.1.90.11.00-0018	BRUNA MIRELLE FERRO DOS SANTOS	4000,00	0
1630	31/12/2017	31/12/2017	14.03.2.306.3.1.90.13.00-0018	INSTITUTO NACIONAL DO SEGURO SOCIAL	24650,51	0
1818	31/12/2016	31/12/2016	14.03.2.306.3.1.90.13.00-0018	INSTITUTO NACIONAL DO SEGURO SOCIAL	4509,57	0
539	31/12/2016	31/12/2016	14.03.2.900.3.1.90.13.00-0018	INSTITUTO NACIONAL DO SEGURO SOCIAL	1887,16	0
128017	01/08/2017		14.03.2.301.3.3.90.39.00-0018	S. C BRANDAO BEZERRA - DIAGNOSTICOS LABORATC	0	7500,00
1219	31/12/2016	31/12/2016	14.03.2.306.3.1.90.13.00-0018	INSTITUTO NACIONAL DO SEGURO SOCIAL	9592,44	0
536	31/12/2016	31/12/2016	14.03.2.306.3.1.91.13.00-0018	FUNDO DE PREVIDENCIA DO MUNICIPIO DE BOM CON	1224,79	0
463	31/12/2016	31/12/2016	14.03.2.301.3.1.90.13.00-0018	INSTITUTO NACIONAL DO SEGURO SOCIAL	18539,99	0
200717	01/12/2017		14.03.2.912.3.3.90.48.00-0018	MARIA DE LOURDES FERREIRA DA SILVA	0	0
1219	31/12/2016	31/12/2016	14.03.2.306.3.1.90.13.00-0018	INSTITUTO NACIONAL DO SEGURO SOCIAL	9592,44	0
181417	01/11/2017		14.03.2.912.3.3.90.48.00-0018	VALDOMIRO DE ARAUJO	0	1641,00

Documento Arquivado Eletronicamente por: DANILLO CAVALCANTE FERREIRA  
 Acesso em: https://tce.pe.gov.br/ppvalidador/validador.asp?doc=seam/8099418-412-822a5e471123



ANEXO V-C

RELAÇÃO CONSOLIDADA DE RESTOS A PAGAR PROCESSADOS E NÃO PROCESSADOS, INSCRITOS EM EXERCÍCIOS ANTERIORES COM SALDOS  
A PAGAR ATÉ 31/12 DO EXERCÍCIO REFERENTE A PRESTAÇÃO DE CONTAS

Função	Data da Emissão	Data da Liquidação	Dotação	Fornecedor	Valor Processado R\$	Valor Não Processado R\$
<b>10 Saúde</b>						
<b>14 ENTIDADES SUPERVISIONADAS</b>						
<b>3 - ENTIDADES SUPERVISIONADAS 0018</b>						
43	31/12/2017	31/12/2017	14.03.2.306.3.1.91.13.00-0018	FUNDO DE PREVIDENCIA DO MUNICIPIO DE BOM CON	7481,98	0
540	31/12/2016	31/12/2016	14.03.2.306.3.1.90.13.00-0018	INSTITUTO NACIONAL DO SEGURO SOCIAL	1706,10	0
39	31/12/2017	31/12/2017	14.03.2.306.3.1.91.13.00-0018	FUNDO DE PREVIDENCIA DO MUNICIPIO DE BOM CON	33237,91	0
2080	31/12/2017	31/12/2017	14.03.2.301.3.1.91.13.00-0018	FUNDO DE PREVIDENCIA DO MUNICIPIO DE BOM CON	70580,62	0
537	31/12/2016	31/12/2016	14.03.2.306.3.1.91.13.00-0018	FUNDO DE PREVIDENCIA DO MUNICIPIO DE BOM CON	7530,89	0
1219	31/12/2016	31/12/2016	14.03.2.306.3.1.90.13.00-0018	INSTITUTO NACIONAL DO SEGURO SOCIAL	9592,44	0
536	31/12/2016	31/12/2016	14.03.2.306.3.1.91.13.00-0018	FUNDO DE PREVIDENCIA DO MUNICIPIO DE BOM CON	1429,81	0
537	31/12/2016	31/12/2016	14.03.2.306.3.1.91.13.00-0018	FUNDO DE PREVIDENCIA DO MUNICIPIO DE BOM CON	6639,94	0
537	31/12/2016	31/12/2016	14.03.2.306.3.1.91.13.00-0018	FUNDO DE PREVIDENCIA DO MUNICIPIO DE BOM CON	6758,42	0
537	31/12/2016	31/12/2016	14.03.2.306.3.1.91.13.00-0018	FUNDO DE PREVIDENCIA DO MUNICIPIO DE BOM CON	7387,87	0
537	31/12/2016	31/12/2016	14.03.2.306.3.1.91.13.00-0018	FUNDO DE PREVIDENCIA DO MUNICIPIO DE BOM CON	6692,55	0
537	31/12/2016	31/12/2016	14.03.2.306.3.1.91.13.00-0018	FUNDO DE PREVIDENCIA DO MUNICIPIO DE BOM CON	6578,88	0
2079	31/12/2017	31/12/2017	14.03.2.306.3.1.91.13.00-0018	FUNDO DE PREVIDENCIA DO MUNICIPIO DE BOM CON	32152,40	0
2077	31/12/2017	31/12/2017	14.03.2.301.3.1.91.13.00-0018	FUNDO DE PREVIDENCIA DO MUNICIPIO DE BOM CON	76556,08	0
538	31/12/2016	31/12/2016	14.03.2.900.3.1.91.13.00-0018	FUNDO DE PREVIDENCIA DO MUNICIPIO DE BOM CON	786,47	0
2076	31/12/2017	31/12/2017	14.03.2.301.3.1.91.13.00-0018	FUNDO DE PREVIDENCIA DO MUNICIPIO DE BOM CON	81611,57	0
1854	31/12/2017	31/12/2017	14.03.2.301.3.1.91.13.00-0018	FUNDO DE PREVIDENCIA DO MUNICIPIO DE BOM CON	77883,40	0
538	31/12/2016	31/12/2016	14.03.2.900.3.1.91.13.00-0018	FUNDO DE PREVIDENCIA DO MUNICIPIO DE BOM CON	650,30	0
537	31/12/2016	31/12/2016	14.03.2.306.3.1.91.13.00-0018	FUNDO DE PREVIDENCIA DO MUNICIPIO DE BOM CON	6534,88	0
538	31/12/2016	31/12/2016	14.03.2.900.3.1.91.13.00-0018	FUNDO DE PREVIDENCIA DO MUNICIPIO DE BOM CON	663,08	0
1641	31/12/2017	31/12/2017	14.03.2.301.3.1.90.11.00-0018	BRUNA MIRELLE FERRO DOS SANTOS	2000,00	0
538	31/12/2016	31/12/2016	14.03.2.900.3.1.91.13.00-0018	FUNDO DE PREVIDENCIA DO MUNICIPIO DE BOM CON	751,08	0
1630	31/12/2017	31/12/2017	14.03.2.306.3.1.90.13.00-0018	INSTITUTO NACIONAL DO SEGURO SOCIAL	24663,35	0
1630	31/12/2017	31/12/2017	14.03.2.306.3.1.90.13.00-0018	INSTITUTO NACIONAL DO SEGURO SOCIAL	18685,12	0
538	31/12/2016	31/12/2016	14.03.2.900.3.1.91.13.00-0018	FUNDO DE PREVIDENCIA DO MUNICIPIO DE BOM CON	672,24	0
539	31/12/2016	31/12/2016	14.03.2.900.3.1.90.13.00-0018	INSTITUTO NACIONAL DO SEGURO SOCIAL	1865,16	0
537	31/12/2016	31/12/2016	14.03.2.306.3.1.91.13.00-0018	FUNDO DE PREVIDENCIA DO MUNICIPIO DE BOM CON	7794,64	0
463	31/12/2016	31/12/2016	14.03.2.301.3.1.90.13.00-0018	INSTITUTO NACIONAL DO SEGURO SOCIAL	18609,51	0
38	31/12/2017	31/12/2017	14.03.2.301.3.1.91.13.00-0018	FUNDO DE PREVIDENCIA DO MUNICIPIO DE BOM CON	73389,64	0
463	31/12/2016	31/12/2016	14.03.2.301.3.1.90.13.00-0018	INSTITUTO NACIONAL DO SEGURO SOCIAL	3522,88	0
1219	31/12/2016	31/12/2016	14.03.2.306.3.1.90.13.00-0018	INSTITUTO NACIONAL DO SEGURO SOCIAL	9592,44	0
1803	31/12/2016	31/12/2016	14.03.2.314.3.1.90.13.00-0018	INSTITUTO NACIONAL DO SEGURO SOCIAL	1706,10	0



**ESTADO DE PERNAMBUCO**  
**MUNICIPIO DE BOM CONSELHO**

**ANEXO V-C**

**RELAÇÃO CONSOLIDADA DE RESTOS A PAGAR PROCESSADOS E NÃO PROCESSADOS, INSCRITOS EM EXERCÍCIOS ANTERIORES COM SALDOS**  
**A PAGAR ATÉ 31/12 DO EXERCÍCIO REFERENTE A PRESTACAO DE CONTAS**

Função	Data da Emissão	Data da Liquidação	Dotação	Fornecedor	Valor Processado R\$	Valor Não Processado R\$
<b>10 Saúde</b>						
<b>14 ENTIDADES SUPERVISIONADAS</b>						
<b>3 - ENTIDADES SUPERVISIONADAS 0018</b>						
463	31/12/2016	31/12/2016	14.03.2.301.3.1.90.13.00-0018	INSTITUTO NACIONAL DO SEGURO SOCIAL	18516,01	0
463	31/12/2016	31/12/2016	14.03.2.301.3.1.90.13.00-0018	INSTITUTO NACIONAL DO SEGURO SOCIAL	18391,49	0
538	31/12/2016	31/12/2016	14.03.2.900.3.1.91.13.00-0018	FUNDO DE PREVIDENCIA DO MUNICIPIO DE BOM CON	889,40	0
536	31/12/2016	31/12/2016	14.03.2.306.3.1.91.13.00-0018	FUNDO DE PREVIDENCIA DO MUNICIPIO DE BOM CON	1228,14	0
<b>3 - ENTIDADES SUPERVISIONADAS 0027</b>						
77317	10/05/2017		14.03.1.303.4.4.90.52.00-0027	INDREL INDUSTRIA DE REFRIGERACAO LONDRINENSE	0	69160,00
77217	10/05/2017		14.03.1.303.4.4.90.52.00-0027	MEDICAL MERCANTIL DE APARELHAGEM MEDICA LTD	0	195,00
77117	10/05/2017		14.03.1.303.4.4.90.52.00-0027	ODONTO MEDICA COMERCIO E REPRESENTACOES DI	0	1853,55
76917	10/05/2017		14.03.1.303.4.4.90.52.00-0027	CIRURGICA BOA VISTA COMERCIO LTDA - ME	0	480,00
76717	10/05/2017		14.03.1.303.4.4.90.52.00-0027	CIRURGICA RECIFE COMERCIO LTDA	0	8686,72
76617	10/05/2017		14.03.1.303.4.4.90.52.00-0027	MADEIRACO INDUSTRIA & COMERCIO DE MOVEIS EIRI	0	13399,00
76417	10/05/2017		14.03.1.303.4.4.90.52.00-0027	VIVA DISTRIBUIDORA DE PRODUTOS EIRELI - ME	0	1496,00
59417	21/03/2017		14.03.1.306.4.4.90.51.00-0027	AGRESTE PROJETOS E SERVICOS DE LOCACAO LTDA	0	2883,09
57015	23/04/2015		14.03.1.306.4.4.90.51.00-0027	JCR CONSTRUCAO E INCORPORACAO LTDA - EPP	0	10658,89
180317	01/11/2017		14.03.1.306.4.4.90.51.00-0027	VENEZA CONSTRUCAO & LOCACAO EIRELI - EPP	0	100639,29
180217	01/11/2017		14.03.1.306.4.4.90.51.00-0027	VENEZA CONSTRUCAO & LOCACAO EIRELI - EPP	0	105275,10
180117	01/11/2017		14.03.1.306.4.4.90.51.00-0027	VENEZA CONSTRUCAO & LOCACAO EIRELI - EPP	0	100435,78
159917	28/09/2017		14.03.1.306.4.4.90.51.00-0027	VENEZA CONSTRUCAO & LOCACAO EIRELI - EPP	0	75038,67
159817	28/09/2017		14.03.1.306.4.4.90.51.00-0027	VENEZA CONSTRUCAO & LOCACAO EIRELI - EPP	0	78381,53
<b>3 - ENTIDADES SUPERVISIONADAS 0061</b>						
7017	02/01/2017		14.03.2.306.3.3.90.30.00-0061	DUARTE COMERCIO DE AUTO PECAS GARANHUNS LT	0	225492,00
6317	02/01/2017		14.03.2.306.3.3.90.30.00-0061	ZL COMERCIO LTDA - ME	0	7231,40
1703	31/12/2015	31/12/2015	14.03.2.911.3.1.90.13.00-0061	INSTITUTO NACIONAL DO SEGURO SOCIAL	16617,29	0
1808	31/12/2016	31/12/2016	14.03.2.306.3.1.90.13.00-0061	INSTITUTO NACIONAL DO SEGURO SOCIAL	17932,07	0
64717	30/03/2017		14.03.2.306.3.3.90.30.00-0061	STOCK COMERCIAL HOSPITALAR LTDA	0	3524,24
241	31/12/2015	31/12/2015	14.03.2.911.3.1.91.13.00-0061	FUNDO DE PREVIDENCIA DO MUNICIPIO DE BOM CON	579,92	0
241	31/12/2015	31/12/2015	14.03.2.911.3.1.91.13.00-0061	FUNDO DE PREVIDENCIA DO MUNICIPIO DE BOM CON	579,92	0
241	31/12/2015	31/12/2015	14.03.2.911.3.1.91.13.00-0061	FUNDO DE PREVIDENCIA DO MUNICIPIO DE BOM CON	579,92	0
241	31/12/2015	31/12/2015	14.03.2.911.3.1.91.13.00-0061	FUNDO DE PREVIDENCIA DO MUNICIPIO DE BOM CON	579,92	0
241	31/12/2015	31/12/2015	14.03.2.911.3.1.91.13.00-0061	FUNDO DE PREVIDENCIA DO MUNICIPIO DE BOM CON	579,92	0
241	31/12/2015	31/12/2015	14.03.2.911.3.1.91.13.00-0061	FUNDO DE PREVIDENCIA DO MUNICIPIO DE BOM CON	579,92	0
241	31/12/2015	31/12/2015	14.03.2.911.3.1.91.13.00-0061	FUNDO DE PREVIDENCIA DO MUNICIPIO DE BOM CON	579,92	0
61617	30/03/2017		14.03.2.306.3.3.90.30.00-0061	MACEIO MED DISTRIBUIDORA DE PRODUTOS HOSPIT,	0	4659,00
241	31/12/2015	31/12/2015	14.03.2.911.3.1.91.13.00-0061	FUNDO DE PREVIDENCIA DO MUNICIPIO DE BOM CON	637,54	0



**ANEXO V-C**

**RELAÇÃO CONSOLIDADA DE RESTOS A PAGAR PROCESSADOS E NÃO PROCESSADOS, INSCRITOS EM EXERCICIOS ANTERIORES COM SALDOS  
A PAGAR ATÉ 31/12 DO EXERCICIO REFERENTE A PRESTACAO DE CONTAS**

Função	Data da Emissão	Data da Liquidação	Dotação	Fornecedor	Valor Processado R\$	Valor Não Processado R\$
<b>10 Saúde</b>						
<b>14 ENTIDADES SUPERVISIONADAS</b>						
<b>3 - ENTIDADES SUPERVISIONADAS 0061</b>						
241	31/12/2015	31/12/2015	14.03.2.911.3.1.91.13.00-0061	FUNDO DE PREVIDENCIA DO MUNICIPIO DE BOM CON	637,54	0
241	31/12/2015	31/12/2015	14.03.2.911.3.1.91.13.00-0061	FUNDO DE PREVIDENCIA DO MUNICIPIO DE BOM CON	579,92	0
241	31/12/2015	31/12/2015	14.03.2.911.3.1.91.13.00-0061	FUNDO DE PREVIDENCIA DO MUNICIPIO DE BOM CON	3331,82	0
61417	30/03/2017		14.03.2.306.3.3.90.30.00-0061	DROGAFONTE LTDA	0	2070,00
61217	30/03/2017		14.03.2.306.3.3.90.30.00-0061	ODONTO MEDICA COMERCIO E REPRESENTACOES DI	0	84671,20
60817	30/03/2017		14.03.2.306.3.3.90.30.00-0061	CIRURGICA RECIFE COMERCIO LTDA	0	4935,48
110	31/12/2015	31/12/2015	14.03.2.306.3.1.91.13.00-0061	FUNDO DE PREVIDENCIA DO MUNICIPIO DE BOM CON	6407,07	0
110	31/12/2015	31/12/2015	14.03.2.306.3.1.91.13.00-0061	FUNDO DE PREVIDENCIA DO MUNICIPIO DE BOM CON	8817,50	0
110	31/12/2015	31/12/2015	14.03.2.306.3.1.91.13.00-0061	FUNDO DE PREVIDENCIA DO MUNICIPIO DE BOM CON	6732,22	0
110	31/12/2015	31/12/2015	14.03.2.306.3.1.91.13.00-0061	FUNDO DE PREVIDENCIA DO MUNICIPIO DE BOM CON	6930,84	0
110	31/12/2015	31/12/2015	14.03.2.306.3.1.91.13.00-0061	FUNDO DE PREVIDENCIA DO MUNICIPIO DE BOM CON	6385,13	0
110	31/12/2015	31/12/2015	14.03.2.306.3.1.91.13.00-0061	FUNDO DE PREVIDENCIA DO MUNICIPIO DE BOM CON	7309,25	0
110	31/12/2015	31/12/2015	14.03.2.306.3.1.91.13.00-0061	FUNDO DE PREVIDENCIA DO MUNICIPIO DE BOM CON	8436,52	0
110	31/12/2015	31/12/2015	14.03.2.306.3.1.91.13.00-0061	FUNDO DE PREVIDENCIA DO MUNICIPIO DE BOM CON	6450,95	0
110	31/12/2015	31/12/2015	14.03.2.306.3.1.91.13.00-0061	FUNDO DE PREVIDENCIA DO MUNICIPIO DE BOM CON	6407,07	0
110	31/12/2015	31/12/2015	14.03.2.306.3.1.91.13.00-0061	FUNDO DE PREVIDENCIA DO MUNICIPIO DE BOM CON	6930,84	0
110	31/12/2015	31/12/2015	14.03.2.306.3.1.91.13.00-0061	FUNDO DE PREVIDENCIA DO MUNICIPIO DE BOM CON	6652,91	0
110	31/12/2015	31/12/2015	14.03.2.306.3.1.91.13.00-0061	FUNDO DE PREVIDENCIA DO MUNICIPIO DE BOM CON	42539,70	0
109	31/12/2015	31/12/2015	14.03.2.306.3.1.91.13.00-0061	FUNDO DE PREVIDENCIA DO MUNICIPIO DE BOM CON	132,70	0
109	31/12/2015	31/12/2015	14.03.2.306.3.1.91.13.00-0061	FUNDO DE PREVIDENCIA DO MUNICIPIO DE BOM CON	1639,00	0
109	31/12/2015	31/12/2015	14.03.2.306.3.1.91.13.00-0061	FUNDO DE PREVIDENCIA DO MUNICIPIO DE BOM CON	1346,48	0
109	31/12/2015	31/12/2015	14.03.2.306.3.1.91.13.00-0061	FUNDO DE PREVIDENCIA DO MUNICIPIO DE BOM CON	1346,48	0
6817	02/01/2017		14.03.2.306.3.3.90.30.00-0061	BARROS & FERREIRA LTDA - EPP	0	1777,08
109	31/12/2015	31/12/2015	14.03.2.306.3.1.91.13.00-0061	FUNDO DE PREVIDENCIA DO MUNICIPIO DE BOM CON	1224,79	0
109	31/12/2015	31/12/2015	14.03.2.306.3.1.91.13.00-0061	FUNDO DE PREVIDENCIA DO MUNICIPIO DE BOM CON	1224,79	0
109	31/12/2015	31/12/2015	14.03.2.306.3.1.91.13.00-0061	FUNDO DE PREVIDENCIA DO MUNICIPIO DE BOM CON	1224,79	0
109	31/12/2015	31/12/2015	14.03.2.306.3.1.91.13.00-0061	FUNDO DE PREVIDENCIA DO MUNICIPIO DE BOM CON	1224,79	0
109	31/12/2015	31/12/2015	14.03.2.306.3.1.91.13.00-0061	FUNDO DE PREVIDENCIA DO MUNICIPIO DE BOM CON	1425,91	0
109	31/12/2015	31/12/2015	14.03.2.306.3.1.91.13.00-0061	FUNDO DE PREVIDENCIA DO MUNICIPIO DE BOM CON	1224,79	0
109	31/12/2015	31/12/2015	14.03.2.306.3.1.91.13.00-0061	FUNDO DE PREVIDENCIA DO MUNICIPIO DE BOM CON	1346,48	0
109	31/12/2015	31/12/2015	14.03.2.306.3.1.91.13.00-0061	FUNDO DE PREVIDENCIA DO MUNICIPIO DE BOM CON	600,00	0
108	31/12/2015	31/12/2015	14.03.2.911.3.1.91.13.00-0061	FUNDO DE PREVIDENCIA DO MUNICIPIO DE BOM CON	423,96	0

Documento Arquivado Digitalmente por: D:\INTEGRAÇÃO\BOM MUNICIPIO DE BOM CON\FUNDO DE PREVIDENCIA DO MUNICIPIO DE BOM CON  
 Acesso em: https://sive.ce.gov.br/epd/vista/Documento.do?codigo=809448412-a82a5e471123



ANEXO V-C

RELAÇÃO CONSOLIDADA DE RESTOS A PAGAR PROCESSADOS E NÃO PROCESSADOS, INSCRITOS EM EXERCÍCIOS ANTERIORES COM SALDOS  
A PAGAR ATÉ 31/12 DO EXERCÍCIO REFERENTE A PRESTAÇÃO DE CONTAS

Função	Data da Emissão	Data da Liquidação	Dotação	Fornecedor	Valor Processado R\$	Valor Não Processado R\$
<b>10 Saúde</b>						
<b>14 ENTIDADES SUPERVISIONADAS</b>						
<b>3 - ENTIDADES SUPERVISIONADAS 0061</b>						
108	31/12/2015	31/12/2015	14.03.2.911.3.1.91.13.00-0061	FUNDO DE PREVIDENCIA DO MUNICIPIO DE BOM CON	776,04	0
107	31/12/2015	31/12/2015	14.03.2.306.3.1.91.13.00-0061	FUNDO DE PREVIDENCIA DO MUNICIPIO DE BOM CON	28915,06	0
107	31/12/2015	31/12/2015	14.03.2.306.3.1.91.13.00-0061	FUNDO DE PREVIDENCIA DO MUNICIPIO DE BOM CON	28680,61	0
107	31/12/2015	31/12/2015	14.03.2.306.3.1.91.13.00-0061	FUNDO DE PREVIDENCIA DO MUNICIPIO DE BOM CON	121815,64	0
107	31/12/2015	31/12/2015	14.03.2.306.3.1.91.13.00-0061	FUNDO DE PREVIDENCIA DO MUNICIPIO DE BOM CON	30056,95	0
107	31/12/2015	31/12/2015	14.03.2.306.3.1.91.13.00-0061	FUNDO DE PREVIDENCIA DO MUNICIPIO DE BOM CON	29502,71	0
107	31/12/2015	31/12/2015	14.03.2.306.3.1.91.13.00-0061	FUNDO DE PREVIDENCIA DO MUNICIPIO DE BOM CON	28820,10	0
107	31/12/2015	31/12/2015	14.03.2.306.3.1.91.13.00-0061	FUNDO DE PREVIDENCIA DO MUNICIPIO DE BOM CON	31530,15	0
107	31/12/2015	31/12/2015	14.03.2.306.3.1.91.13.00-0061	FUNDO DE PREVIDENCIA DO MUNICIPIO DE BOM CON	38335,56	0
107	31/12/2015	31/12/2015	14.03.2.306.3.1.91.13.00-0061	FUNDO DE PREVIDENCIA DO MUNICIPIO DE BOM CON	32873,58	0
107	31/12/2015	31/12/2015	14.03.2.306.3.1.91.13.00-0061	FUNDO DE PREVIDENCIA DO MUNICIPIO DE BOM CON	31566,83	0
107	31/12/2015	31/12/2015	14.03.2.306.3.1.91.13.00-0061	FUNDO DE PREVIDENCIA DO MUNICIPIO DE BOM CON	38335,56	0
107	31/12/2015	31/12/2015	14.03.2.306.3.1.91.13.00-0061	FUNDO DE PREVIDENCIA DO MUNICIPIO DE BOM CON	28952,17	0
21717	03/01/2017		14.03.2.306.3.3.90.30.00-0061	BH FARMA COMERCIO LTDA	0	13705,25
27	31/12/2015	31/12/2015	14.03.2.306.3.1.90.13.00-0061	INSTITUTO NACIONAL DO SEGURO SOCIAL	9794,29	0
27	31/12/2015	31/12/2015	14.03.2.306.3.1.90.13.00-0061	INSTITUTO NACIONAL DO SEGURO SOCIAL	19371,00	0
21417	03/01/2017		14.03.2.306.3.3.90.30.00-0061	ACACIA COMERCIO DE MEDICAMENTOS LTDA	0	9986,10
27	31/12/2015	31/12/2015	14.03.2.306.3.1.90.13.00-0061	INSTITUTO NACIONAL DO SEGURO SOCIAL	7942,51	0
27	31/12/2015	31/12/2015	14.03.2.306.3.1.90.13.00-0061	INSTITUTO NACIONAL DO SEGURO SOCIAL	144044,62	0
21317	03/01/2017		14.03.2.306.3.3.90.30.00-0061	DROGAFONTE LTDA	0	15461,20
26	31/12/2015	31/12/2015	14.03.2.306.3.1.90.13.00-0061	INSTITUTO NACIONAL DO SEGURO SOCIAL	19910,56	0
26	31/12/2015	31/12/2015	14.03.2.306.3.1.90.13.00-0061	INSTITUTO NACIONAL DO SEGURO SOCIAL	1600,00	0
24	31/12/2015	31/12/2015	14.03.2.911.3.1.90.13.00-0061	INSTITUTO NACIONAL DO SEGURO SOCIAL	16548,00	0
174317	23/10/2017		14.03.2.306.3.3.90.30.00-0061	AVENIDA COMBUSTIVEIS LTDA	0	6240,50
164717	05/10/2017		14.03.2.306.3.3.90.30.00-0061	ODONTO MEDICA COMERCIO E REPRESENTACOES DI	0	30802,50
164617	05/10/2017		14.03.2.306.3.3.90.30.00-0061	APOGEU CENTER COMERCIAL DE PRODUTOS HOSPIT	0	11268,90
8017	02/01/2017		14.03.2.306.3.3.90.39.00-0061	M. V. E FILHOS EDITORA LTDA - ME	0	70000,00
159517	28/09/2017		14.03.2.306.3.3.90.30.00-0061	COM REP MACIEL CAVALCANTI LTDA - EPP	0	2836,10
241	31/12/2015	31/12/2015	14.03.2.911.3.1.91.13.00-0061	FUNDO DE PREVIDENCIA DO MUNICIPIO DE BOM CON	776,04	0
7717	02/01/2017		14.03.2.306.3.3.90.30.00-0061	DIARTE COMERCIO DE AUTO PECAS GARANHUNS LT	0	12000,00
158617	28/09/2017		14.03.2.306.3.3.90.30.00-0061	AVENIDA COMBUSTIVEIS LTDA	0	10000,00
7217	02/01/2017		14.03.2.306.3.3.90.30.00-0061	ODONTO MEDICA COMERCIO E REPRESENTACOES DI	0	548,00

Documento Digitalmente Assinado por: DANILLO CAVALCANTI VIEIRA SARAIVA  
 Endereço: Rua Manoel de Medeiros, 1123 - J. São José - Recife - PE  
 CNPJ: 07.043.888/0001-08  
 Inscrição Estadual: 15.048.448-44  
 Inscrição Municipal: 112-471123-82825e-471123  
 Assinado em: https://eic.ice.pe.gov.br/epd/validador/cedoc.asp?doc=8894484-471123-82825e-471123



**ANEXO V-C**

**RELAÇÃO CONSOLIDADA DE RESTOS A PAGAR PROCESSADOS E NÃO PROCESSADOS, INSCRITOS EM EXERCICIOS ANTERIORES COM SALDOS  
A PAGAR ATE 31/12 DO EXERCICIO REFERENTE A PRESTACAO DE CONTAS**

Função	Data da Emissão	Data da Liquidação	Dotação	Fornecedor	Valor Processado R\$	Valor Não Processado R\$
<b>10 Saúde</b>						
<b>14 ENTIDADES SUPERVISIONADAS</b>						
<b>3 - ENTIDADES SUPERVISIONADAS 0062</b>						
6717	02/01/2017		14.03.2.314.3.3.90.30.00-0062	BARROS & FERREIRA LTDA - EPP	0	1015,60
112717	14/07/2017		14.03.2.314.3.3.90.30.00-0062	CIRURGICA RECIFE COMERCIO LTDA	0	5264,01
6617	02/01/2017		14.03.2.924.3.3.90.30.00-0062	ZL COMERCIO LTDA - ME	0	10184,45
6417	02/01/2017		14.03.2.314.3.3.90.30.00-0062	ZL COMERCIO LTDA - ME	0	9958,78
92617	07/06/2017		14.03.2.314.3.3.90.30.00-0062	ADEILTO SOARES ASSIS	0	19286,17
7117	02/01/2017		14.03.2.314.3.3.90.30.00-0062	MARCELO DA S. GOES - ME	0	1860,00
4217	02/01/2017		14.03.2.314.3.3.90.30.00-0062	CIRURGICA RECIFE COMERCIO LTDA	0	5609,39
4517	02/01/2017		14.03.2.924.3.3.90.30.00-0062	CIRURGICA RECIFE COMERCIO LTDA	0	606,67
1388	31/12/2016	31/12/2016	14.03.2.924.3.1.90.13.00-0062	INSTITUTO NACIONAL DO SEGURO SOCIAL	1865,16	0
65317	05/04/2017		14.03.2.314.3.3.90.30.00-0062	CIRURGICA RECIFE COMERCIO LTDA	0	4088,42
64617	30/03/2017		14.03.2.314.3.3.90.30.00-0062	STOCK COMERCIAL HOSPITALAR LTDA	0	3524,24
61517	30/03/2017		14.03.2.314.3.3.90.30.00-0062	MACEIO MED DISTRIBUIDORA DE PRODUTOS HOSPIT,	0	4659,76
1388	31/12/2016	31/12/2016	14.03.2.924.3.1.90.13.00-0062	INSTITUTO NACIONAL DO SEGURO SOCIAL	1865,16	0
1388	31/12/2016	31/12/2016	14.03.2.924.3.1.90.13.00-0062	INSTITUTO NACIONAL DO SEGURO SOCIAL	1865,16	0
61317	30/03/2017		14.03.2.314.3.3.90.30.00-0062	DROGAFONTE LTDA	0	2070,00
1388	31/12/2016	31/12/2016	14.03.2.924.3.1.90.13.00-0062	INSTITUTO NACIONAL DO SEGURO SOCIAL	1865,16	0
111	31/12/2015	31/12/2015	14.03.2.900.3.1.91.13.00-0062	FUNDO DE PREVIDENCIA DO MUNICIPIO DE BOM CON	797,55	0
111	31/12/2015	31/12/2015	14.03.2.900.3.1.91.13.00-0062	FUNDO DE PREVIDENCIA DO MUNICIPIO DE BOM CON	655,21	0
111	31/12/2015	31/12/2015	14.03.2.900.3.1.91.13.00-0062	FUNDO DE PREVIDENCIA DO MUNICIPIO DE BOM CON	628,90	0
111	31/12/2015	31/12/2015	14.03.2.900.3.1.91.13.00-0062	FUNDO DE PREVIDENCIA DO MUNICIPIO DE BOM CON	716,66	0
61117	30/03/2017		14.03.2.314.3.3.90.30.00-0062	ODONTO MEDICA COMERCIO E REPRESENTACOES DI	0	24985,45
111	31/12/2015	31/12/2015	14.03.2.900.3.1.91.13.00-0062	FUNDO DE PREVIDENCIA DO MUNICIPIO DE BOM CON	628,90	0
111	31/12/2015	31/12/2015	14.03.2.900.3.1.91.13.00-0062	FUNDO DE PREVIDENCIA DO MUNICIPIO DE BOM CON	2612,54	0
111	31/12/2015	31/12/2015	14.03.2.900.3.1.91.13.00-0062	FUNDO DE PREVIDENCIA DO MUNICIPIO DE BOM CON	655,21	0
111	31/12/2015	31/12/2015	14.03.2.900.3.1.91.13.00-0062	FUNDO DE PREVIDENCIA DO MUNICIPIO DE BOM CON	649,33	0
60717	30/03/2017		14.03.2.314.3.3.90.30.00-0062	CIRURGICA RECIFE COMERCIO LTDA	0	1737,78
111	31/12/2015	31/12/2015	14.03.2.900.3.1.91.13.00-0062	FUNDO DE PREVIDENCIA DO MUNICIPIO DE BOM CON	595,99	0
111	31/12/2015	31/12/2015	14.03.2.900.3.1.91.13.00-0062	FUNDO DE PREVIDENCIA DO MUNICIPIO DE BOM CON	810,50	0
111	31/12/2015	31/12/2015	14.03.2.900.3.1.91.13.00-0062	FUNDO DE PREVIDENCIA DO MUNICIPIO DE BOM CON	595,99	0
111	31/12/2015	31/12/2015	14.03.2.900.3.1.91.13.00-0062	FUNDO DE PREVIDENCIA DO MUNICIPIO DE BOM CON	653,22	0
146117	19/09/2017		14.03.2.314.3.3.90.30.00-0062	CIRURGICA RECIFE COMERCIO LTDA	0	565,41
32017	06/02/2017		14.03.2.314.3.3.90.30.00-0062	MARCELO DA S. GOES - ME	0	565,41

Acesso em: https://gce.ce.pe.gov.br/ep/validarDoc.aspx?CodigoDocumento=809448412-82a5e471123  
 Documento Digitalmente Assinado por: DANILLO CAVALCANTE MACHADO JUNIOR



ANEXO V-C

RELAÇÃO CONSOLIDADA DE RESTOS A PAGAR PROCESSADOS E NÃO PROCESSADOS, INSCRITOS EM EXERCÍCIOS ANTERIORES COM SALDOS  
A PAGAR ATÉ 31/12 DO EXERCÍCIO REFERENTE A PRESTAÇÃO DE CONTAS

Função	Data da Emissão	Data da Liquidação	Dotação	Fornecedor	Valor Processado R\$	Valor Não Processado R\$
<b>10 Saúde</b>						
<b>14 ENTIDADES SUPERVISIONADAS</b>						
<b>3 - ENTIDADES SUPERVISIONADAS 0062</b>						
6917	02/01/2017		14.03.2.314.3.3.90.30.00-0062	DUARTE COMERCIO DE AUTO PECAS GARANHUNS LT	0	191514,00
22217	03/01/2017		14.03.2.314.3.3.90.39.00-0062	M. V. E FILHOS EDITORA LTDA - ME	0	27150,00
21617	03/01/2017		14.03.2.924.3.3.90.30.00-0062	BH FARMA COMERCIO LTDA	0	26659,00
158417	28/09/2017		14.03.2.314.3.3.90.30.00-0062	ODONTO MEDICA COMERCIO E REPRESENTACOES DI	0	5651,80
21517	03/01/2017		14.03.2.924.3.3.90.30.00-0062	ACACIA COMERCIO DE MEDICAMENTOS LTDA	0	16832,20
21217	03/01/2017		14.03.2.924.3.3.90.30.00-0062	DROGAFONTE LTDA	0	25094,60
9717	02/01/2017		14.03.2.924.3.3.90.30.00-0062	CIRURGICA MONTEBELLO LTDA	0	2500,00
153915	12/11/2015		14.03.2.314.3.3.90.30.00-0062	DUARTE COMERCIO DE AUTO PECAS GARANHUNS LT	0	347180,00
209517	26/12/2017		14.03.2.314.3.3.90.39.00-0062	S. C BRANDAO BEZERRA - DIAGNOSTICOS LABORATC	0	1500,00
201317	01/12/2017		14.03.1.307.4.4.90.52.00-0062	CIRURGICA RECIFE COMERCIO LTDA	0	6200,00
139217	04/09/2017		14.03.2.924.3.3.90.30.00-0062	CIRURGICA RECIFE COMERCIO LTDA	0	94,80
201217	01/12/2017		14.03.1.307.4.4.90.52.00-0062	CB-CIRURGICA DO BRASIL LTDA - ME	0	11300,00
9017	02/01/2017		14.03.2.314.3.3.90.30.00-0062	N M MIRANDA LOPES DE MELO EIRELI - ME	0	1,48
8917	02/01/2017		14.03.2.314.3.3.90.30.00-0062	J C COMERCIO DE ALIMENTOS LTDA - ME	0	14826,27
174217	23/10/2017		14.03.2.314.3.3.90.30.00-0062	AVENIDA COMBUSTIVEIS LTDA	0	341,84
8817	02/01/2017		14.03.2.314.3.3.90.30.00-0062	ADEILTO SOARES ASSIS	0	1487,83
169317	10/10/2017		14.03.2.314.3.3.90.39.00-0062	SUICA DO AGRESTE EMPREENDIMENTOS LTDA - ME	0	5300,00
8717	02/01/2017		14.03.2.314.3.3.90.30.00-0062	ADEILTO SOARES ASSIS	0	0,46
163617	05/10/2017		14.03.2.314.3.3.90.30.00-0062	JATEILMA S. DOS S. ARAUJO - ME	0	7806,13
7917	02/01/2017		14.03.2.314.3.3.90.39.00-0062	P. P. D. SERVICOS RADIOLOGICOS LTDA - ME	0	29511,50
159617	28/09/2017		14.03.2.314.3.3.90.30.00-0062	ODONTO MEDICA COMERCIO E REPRESENTACOES DI	0	60000,00
159417	28/09/2017		14.03.2.314.3.3.90.30.00-0062	COM REP MACIEL CAVALCANTI LTDA - EPP	0	65936,80
159217	28/09/2017		14.03.2.314.3.3.90.30.00-0062	APOGEU CENTER COMERCIAL DE PRODUTOS HOSPIT	0	39000,00
159117	28/09/2017		14.03.2.314.3.3.90.30.00-0062	ADEILTO SOARES ASSIS	0	102,75
158917	28/09/2017		14.03.2.314.3.3.90.30.00-0062	DISTRIBUIDORA DE ALIMENTOS CAVALCANTI LTDA - E	0	244,00
7617	02/01/2017		14.03.2.314.3.3.90.30.00-0062	DUARTE COMERCIO DE AUTO PECAS GARANHUNS LT	0	3460,00
158817	28/09/2017		14.03.2.314.3.3.90.30.00-0062	JATEILMA S. DOS S. ARAUJO - ME	0	51,13
2018	31/12/2017	31/12/2017	14.03.2.924.3.1.90.13.00-0062	INSTITUTO NACIONAL DO SEGURO SOCIAL	3073,55	0
158717	28/09/2017		14.03.2.314.3.3.90.30.00-0062	N M MIRANDA LOPES DE MELO EIRELI - ME	0	9,00
7517	02/01/2017		14.03.2.314.3.3.90.30.00-0062	DROGAFONTE LTDA	0	47611,83
1788	31/12/2017	31/12/2017	14.03.2.900.3.1.90.13.00-0062	INSTITUTO NACIONAL DO SEGURO SOCIAL	2300,00	0
158517	28/09/2017		14.03.2.314.3.3.90.30.00-0062	ADEILTO SOARES ASSIS	0	824,44

Documento Assinado Digitalmente por: DANILLO CAVALCANTE DE MENEZES em 2017.09.14 às 14:41:23  
 Código do documento: 81099448-4581-412-a82a5e471123  
 Acesse em: https://eccc.ce.gov.br/ep/validaDoc.seam



**ESTADO DE PERNAMBUCO**  
**MUNICIPIO DE BOM CONSELHO**

**ANEXO V-C**

**RELAÇÃO CONSOLIDADA DE RESTOS A PAGAR PROCESSADOS E NÃO PROCESSADOS, INSCRITOS EM EXERCÍCIOS ANTERIORES COM SALDOS  
A PAGAR ATÉ 31/12 DO EXERCÍCIO REFERENTE A PRESTAÇÃO DE CONTAS**

Função	Data da Emissão	Data da Liquidação	Dotação	Fornecedor	Valor Processado R\$	Valor Não Processado R\$
<b>10 Saúde</b>						
<b>14 ENTIDADES SUPERVISIONADAS</b>						
<b>3 - ENTIDADES SUPERVISIONADAS 0062</b>						
7417	02/01/2017		14.03.2.314.3.3.90.30.00-0062	ODONTO MEDICA COMERCIO E REPRESENTACOES DI	0	18703,04
7317	02/01/2017		14.03.2.314.3.3.90.30.00-0062	ODONTO MEDICA COMERCIO E REPRESENTACOES DI	0	879,37
158317	28/09/2017		14.03.2.314.3.3.90.30.00-0062	CIRURGICA RECIFE COMERCIO LTDA	0	4834,04
151417	19/09/2017		14.03.2.314.3.3.90.30.00-0062	CIRURGICA MONTEBELLO LTDA	0	10840,92
151317	19/09/2017		14.03.2.314.3.3.90.30.00-0062	RECMED COMERCIO DE MATERIAIS HOSPITALARES -	0	21394,00
<b>3 - ENTIDADES SUPERVISIONADAS 0063</b>						
88417	01/06/2017		14.03.2.317.3.3.90.32.00-0063	CIRURGICA RECIFE COMERCIO LTDA	0	1050,10
88617	01/06/2017		14.03.2.317.3.3.90.32.00-0063	SOLUMED DISTRIBUIDORA DE MEDICAMENTOS E PRC	0	16820,00
88517	01/06/2017		14.03.2.317.3.3.90.32.00-0063	DROGAFONTE LTDA	0	141232,50
9817	02/01/2017		14.03.2.317.3.3.90.32.00-0063	ACACIA COMERCIO DE MEDICAMENTOS LTDA	0	47366,10
9617	02/01/2017		14.03.2.317.3.3.90.32.00-0063	NUNESFARMA DISTRIBUIDORA DE PRODUTOS FARMA	0	5875,00
9517	02/01/2017		14.03.2.317.3.3.90.32.00-0063	STOCK COMERCIAL HOSPITALAR LTDA	0	45983,88
9417	02/01/2017		14.03.2.317.3.3.90.32.00-0063	CIRURGICA MONTEBELLO LTDA	0	21019,80
9317	02/01/2017		14.03.2.317.3.3.90.32.00-0063	SUPPORTE COMERCIAL HOSPITALAR LTDA - EPP	0	9296,00
9217	02/01/2017		14.03.2.317.3.3.90.32.00-0063	BH FARMA COMERCIO LTDA	0	19251,75
9117	02/01/2017		14.03.2.317.3.3.90.32.00-0063	DROGAFONTE LTDA	0	49596,00
<b>3 - ENTIDADES SUPERVISIONADAS 0064</b>						
150217	19/09/2017		14.03.2.319.3.3.90.30.00-0064	CIRURGICA ESTILO LTDA - ME	0	7423,00
22317	03/01/2017		14.03.2.319.3.3.90.39.00-0064	M. V. E FILHOS EDITORA LTDA - ME	0	42592,00
22117	03/01/2017		14.03.2.319.3.3.90.30.00-0064	DUARTE COMERCIO DE AUTO PECAS GARANHUNS LT	0	191878,00
7817	02/01/2017		14.03.2.319.3.3.90.30.00-0064	DUARTE COMERCIO DE AUTO PECAS GARANHUNS LT	0	5360,00
<b>3 - ENTIDADES SUPERVISIONADAS 0065</b>						
45216	28/03/2016		14.03.1.306.4.4.90.51.00-0065	VENEZA CONSTRUCAO & LOCACAO EIRELI - EPP	0	71717,23
<b>Total:</b>					<b>5.648.664,88</b>	<b>2.943.220,07</b>
<b>12 Educação</b>						
<b>2 PODER EXECUTIVO</b>						
<b>10 - PODER EXECUTIVO 0017</b>						
77413	01/11/2013		02.10.2.129.3.1.91.13.00-0017	FUNDO DE PREVIDENCIA DO MUNICIPIO DE BOM CON	0	5009,41
895	31/12/2013	31/12/2013	02.10.1.131.4.4.90.52.00-0017	GLOBAL HOUSE LTDA - ME	91120,00	0
891	31/12/2013	31/12/2013	02.10.2.136.3.3.90.30.00-0017	VEIGA PESSOA COMERCIO E SERVICOS LTDA - ME	8127,50	
888	31/12/2013	31/12/2013	02.10.2.136.3.3.90.30.00-0017	COMERCIAL MASTER LTDA - ME	8189,30	
<b>10 - PODER EXECUTIVO 0021</b>						
282	31/12/2013	31/12/2013	02.10.1.131.4.4.90.52.00-0021	GVEL GARANHUNS VEICULOS LIMITADA	42500,00	

Documento Assinado Digitalmente por: DANILLO CAVALCANTE VEIRA, JOSEDER ARAUJO MINIBRO  
 Acesso em: https://eic.ce.gov.br/ep/validaDoc.seam?Codigo do documento: 81996448-4dcd-408f-8087-2412-a82a5e471123





**ESTADO DE PERNAMBUCO**  
**MUNICIPIO DE BOM CONSELHO**

**ANEXO V-C**

**RELAÇÃO CONSOLIDADA DE RESTOS A PAGAR PROCESSADOS E NÃO PROCESSADOS, INSCRITOS EM EXERCÍCIOS ANTERIORES COM SALDOS A PAGAR ATÉ 31/12 DO EXERCÍCIO REFERENTE A PRESTAÇÃO DE CONTAS**

Função	Data da Emissão	Data da Liquidação	Dotação	Fornecedor	Valor Processado R\$	Valor Não Processado R\$
<b>12 Educação</b>						
<b>2 PODER EXECUTIVO</b>						
<b>10 - PODER EXECUTIVO 0025</b>						
52213	02/09/2013		02.10.1.155.4.4.90.51.00-0025	MVC COMPONENTES PLASTICOS LTDA	0	1392962,20
52013	02/09/2013		02.10.1.155.4.4.90.51.00-0025	MVC COMPONENTES PLASTICOS LTDA	0	830718,89
52113	02/09/2013		02.10.1.155.4.4.90.51.00-0025	MVC COMPONENTES PLASTICOS LTDA	0	655130,44
<b>11 SECRETARIA DE EDUCAÇÃO, CULTURA, ESPORTES, LAZER,</b>						
<b>1 - SECRETARIA DE EDUCAÇÃO, CULTURA, ESPORTES, LAZER, 0017</b>						
361	31/12/2016	31/12/2016	11.01.2.129.3.1.91.13.00-0017	FUNDO DE PREVIDENCIA DO MUNICIPIO DE BOM CON	777,76	0
360	31/12/2016	31/12/2016	11.01.2.129.3.1.91.13.00-0017	FUNDO DE PREVIDENCIA DO MUNICIPIO DE BOM CON	720,44	0
359	31/12/2016	31/12/2016	11.01.2.129.3.1.91.13.00-0017	FUNDO DE PREVIDENCIA DO MUNICIPIO DE BOM CON	720,44	0
266	31/12/2016	31/12/2016	11.01.2.129.3.1.90.13.00-0017	INSTITUTO NACIONAL DO SEGURO SOCIAL	5960,85	0
266	31/12/2016	31/12/2016	11.01.2.129.3.1.90.13.00-0017	INSTITUTO NACIONAL DO SEGURO SOCIAL	5954,44	0
266	31/12/2016	31/12/2016	11.01.2.129.3.1.90.13.00-0017	INSTITUTO NACIONAL DO SEGURO SOCIAL	5960,85	0
266	31/12/2016	31/12/2016	11.01.2.129.3.1.90.13.00-0017	INSTITUTO NACIONAL DO SEGURO SOCIAL	2950,21	0
266	31/12/2016	31/12/2016	11.01.2.129.3.1.90.13.00-0017	INSTITUTO NACIONAL DO SEGURO SOCIAL	3373,10	0
266	31/12/2016	31/12/2016	11.01.2.129.3.1.90.13.00-0017	INSTITUTO NACIONAL DO SEGURO SOCIAL	3373,10	0
266	31/12/2016	31/12/2016	11.01.2.129.3.1.90.13.00-0017	INSTITUTO NACIONAL DO SEGURO SOCIAL	6148,04	0
1516	04/01/2016		11.01.2.129.3.3.90.39.00-0017	CELPE	0	642,18
22	31/12/2017	31/12/2017	11.01.2.129.3.1.91.13.00-0017	FUNDO DE PREVIDENCIA DO MUNICIPIO DE BOM CON	6379,46	0
43	31/12/2016	31/12/2016	11.01.2.129.3.1.91.13.00-0017	FUNDO DE PREVIDENCIA DO MUNICIPIO DE BOM CON	6157,67	0
43	31/12/2016	31/12/2016	11.01.2.129.3.1.91.13.00-0017	FUNDO DE PREVIDENCIA DO MUNICIPIO DE BOM CON	6090,03	0
43	31/12/2016	31/12/2016	11.01.2.129.3.1.91.13.00-0017	FUNDO DE PREVIDENCIA DO MUNICIPIO DE BOM CON	6900,10	0
43	31/12/2016	31/12/2016	11.01.2.129.3.1.91.13.00-0017	FUNDO DE PREVIDENCIA DO MUNICIPIO DE BOM CON	6744,75	0
43	31/12/2016	31/12/2016	11.01.2.129.3.1.91.13.00-0017	FUNDO DE PREVIDENCIA DO MUNICIPIO DE BOM CON	6247,68	0
43	31/12/2016	31/12/2016	11.01.2.129.3.1.91.13.00-0017	FUNDO DE PREVIDENCIA DO MUNICIPIO DE BOM CON	5645,86	0
43	31/12/2016	31/12/2016	11.01.2.129.3.1.91.13.00-0017	FUNDO DE PREVIDENCIA DO MUNICIPIO DE BOM CON	6247,68	0
43	31/12/2016	31/12/2016	11.01.2.129.3.1.91.13.00-0017	FUNDO DE PREVIDENCIA DO MUNICIPIO DE BOM CON	5567,76	0
43	31/12/2016	31/12/2016	11.01.2.129.3.1.91.13.00-0017	FUNDO DE PREVIDENCIA DO MUNICIPIO DE BOM CON	6762,85	0
43	31/12/2016	31/12/2016	11.01.2.129.3.1.91.13.00-0017	FUNDO DE PREVIDENCIA DO MUNICIPIO DE BOM CON	5567,76	0
43	31/12/2016	31/12/2016	11.01.2.129.3.1.91.13.00-0017	FUNDO DE PREVIDENCIA DO MUNICIPIO DE BOM CON	5567,76	0
43	31/12/2016	31/12/2016	11.01.2.129.3.1.91.13.00-0017	FUNDO DE PREVIDENCIA DO MUNICIPIO DE BOM CON	7047,04	0
20	31/12/2016	31/12/2016	11.01.2.129.3.3.90.39.00-0017	TELEMAR NORTE LESTE S/A.	0,02	0
22	31/12/2017	31/12/2017	11.01.2.129.3.1.91.13.00-0017	FUNDO DE PREVIDENCIA DO MUNICIPIO DE BOM CON	7163,46	0
22	31/12/2017	31/12/2017	11.01.2.129.3.1.91.13.00-0017	FUNDO DE PREVIDENCIA DO MUNICIPIO DE BOM CON	6245,60	0
22	31/12/2017	31/12/2017	11.01.2.129.3.1.91.13.00-0017	FUNDO DE PREVIDENCIA DO MUNICIPIO DE BOM CON	6220,06	0

Documento Assinado Digitalmente por: DANILLO GAVIA CANTE MEIRA JOZAPOL VIEIRA JUNIOR  
 Acesso em: https://tce.ce.gov.br/pp/validaDoc.seam?codigo\_documento=8199c4d8-ecd4-4684-412-a82a5e471123



**ANEXO V-C**

**RELAÇÃO CONSOLIDADA DE RESTOS A PAGAR PROCESSADOS E NÃO PROCESSADOS, INSCRITOS EM EXERCICIOS ANTERIORES COM SALDOS  
A PAGAR ATE 31/12 DO EXERCICIO REFERENTE A PRESTACAO DE CONTAS**

Função	Data da Emissão	Data da Liquidação	Dotação	Fornecedor	Valor Processado R\$	Valor Não Processado R\$
<b>12 Educação</b>						
<b>11 SECRETARIA DE EDUCAÇÃO, CULTURA, ESPORTES, LAZER,</b>						
<b>1 - SECRETARIA DE EDUCAÇÃO, CULTURA, ESPORTES, LAZER, 0017</b>						
22	31/12/2017	31/12/2017	11.01.2.129.3.1.91.13.00-0017	FUNDO DE PREVIDENCIA DO MUNICIPIO DE BOM CON	6796,92	0
22	31/12/2017	31/12/2017	11.01.2.129.3.1.91.13.00-0017	FUNDO DE PREVIDENCIA DO MUNICIPIO DE BOM CON	7132,49	0
22	31/12/2017	31/12/2017	11.01.2.129.3.1.91.13.00-0017	FUNDO DE PREVIDENCIA DO MUNICIPIO DE BOM CON	6393,28	0
21	31/12/2017	31/12/2017	11.01.2.129.3.1.90.13.00-0017	INSTITUTO NACIONAL DO SEGURO SOCIAL	3518,25	0
21	31/12/2017	31/12/2017	11.01.2.129.3.1.90.13.00-0017	INSTITUTO NACIONAL DO SEGURO SOCIAL	4902,68	0
21	31/12/2017	31/12/2017	11.01.2.129.3.1.90.13.00-0017	INSTITUTO NACIONAL DO SEGURO SOCIAL	4356,48	0
21	31/12/2017	31/12/2017	11.01.2.129.3.1.90.13.00-0017	INSTITUTO NACIONAL DO SEGURO SOCIAL	4782,42	0
21	31/12/2017	31/12/2017	11.01.2.129.3.1.90.13.00-0017	INSTITUTO NACIONAL DO SEGURO SOCIAL	4768,76	0
63617	13/09/2017		11.01.1.127.4.4.90.52.00-0017	ZL COMERCIO LTDA - ME	0	1448,00
795	31/12/2016	31/12/2016	11.01.2.129.3.1.90.13.00-0017	INSTITUTO NACIONAL DO SEGURO SOCIAL	5475,76	0
794	31/12/2016	31/12/2016	11.01.2.129.3.1.90.13.00-0017	INSTITUTO NACIONAL DO SEGURO SOCIAL	5440,19	0
793	31/12/2016	31/12/2016	11.01.2.129.3.1.90.13.00-0017	INSTITUTO NACIONAL DO SEGURO SOCIAL	5433,78	0
792	31/12/2016	31/12/2016	11.01.2.129.3.1.90.13.00-0017	INSTITUTO NACIONAL DO SEGURO SOCIAL	5985,26	0
791	31/12/2016	31/12/2016	11.01.2.129.3.1.91.13.00-0017	FUNDO DE PREVIDENCIA DO MUNICIPIO DE BOM CON	5503,60	0
576	31/12/2016	31/12/2016	11.01.2.129.3.3.90.36.00-0017	THYALISON HENRIQUE FERREIRA DOS SANTOS	1000,00	0
33714	02/05/2014		11.01.2.129.3.1.91.13.00-0017	FUNDO DE PREVIDENCIA DO MUNICIPIO DE BOM CON	0	75848,70
46	31/12/2015	31/12/2015	11.01.2.129.3.1.91.13.00-0017	FUNDO DE PREVIDENCIA DO MUNICIPIO DE BOM CON	5819,95	0
46	31/12/2015	31/12/2015	11.01.2.129.3.1.91.13.00-0017	FUNDO DE PREVIDENCIA DO MUNICIPIO DE BOM CON	5819,95	0
46	31/12/2015	31/12/2015	11.01.2.129.3.1.91.13.00-0017	FUNDO DE PREVIDENCIA DO MUNICIPIO DE BOM CON	6070,68	0
46	31/12/2015	31/12/2015	11.01.2.129.3.1.91.13.00-0017	FUNDO DE PREVIDENCIA DO MUNICIPIO DE BOM CON	6831,60	0
46	31/12/2015	31/12/2015	11.01.2.129.3.1.91.13.00-0017	FUNDO DE PREVIDENCIA DO MUNICIPIO DE BOM CON	6564,81	0
46	31/12/2015	31/12/2015	11.01.2.129.3.1.91.13.00-0017	FUNDO DE PREVIDENCIA DO MUNICIPIO DE BOM CON	6398,22	0
46	31/12/2015	31/12/2015	11.01.2.129.3.1.91.13.00-0017	FUNDO DE PREVIDENCIA DO MUNICIPIO DE BOM CON	8127,74	0
46	31/12/2015	31/12/2015	11.01.2.129.3.1.91.13.00-0017	FUNDO DE PREVIDENCIA DO MUNICIPIO DE BOM CON	7879,11	0
46	31/12/2015	31/12/2015	11.01.2.129.3.1.91.13.00-0017	FUNDO DE PREVIDENCIA DO MUNICIPIO DE BOM CON	6017,69	0
46	31/12/2015	31/12/2015	11.01.2.129.3.1.91.13.00-0017	FUNDO DE PREVIDENCIA DO MUNICIPIO DE BOM CON	7722,20	0
46	31/12/2015	31/12/2015	11.01.2.129.3.1.91.13.00-0017	FUNDO DE PREVIDENCIA DO MUNICIPIO DE BOM CON	6266,63	0
46	31/12/2015	31/12/2015	11.01.2.129.3.1.91.13.00-0017	FUNDO DE PREVIDENCIA DO MUNICIPIO DE BOM CON	6017,69	0
22	31/12/2017	31/12/2017	11.01.2.129.3.1.91.13.00-0017	FUNDO DE PREVIDENCIA DO MUNICIPIO DE BOM CON	6360,95	0
12	31/12/2015	31/12/2015	11.01.2.129.3.1.90.13.00-0017	INSTITUTO NACIONAL DO SEGURO SOCIAL	15073,20	0
1016	31/12/2014	31/12/2014	11.01.2.129.3.1.90.13.00-0017	INSTITUTO NACIONAL DO SEGURO SOCIAL	12200,94	0
1008	31/12/2014	31/12/2014	11.01.2.129.3.3.90.47.00-0017	MINISTERIO DA FAZENDA	19749,40	0

Documento Arquivado em: 12/20/2017 12:20:04  
 Acessado em: https://www.tce.pe.gov.br/ep/validaDoc.seam?cid=809448412-822a5e471123



**ESTADO DE PERNAMBUCO**  
**MUNICIPIO DE BOM CONSELHO**

**ANEXO V-C**

**RELAÇÃO CONSOLIDADA DE RESTOS A PAGAR PROCESSADOS E NÃO PROCESSADOS, INSCRITOS EM EXERCICIOS ANTERIORES COM SALDOS A PAGAR ATÉ 31/12 DO EXERCÍCIO REFERENTE A PRESTAÇÃO DE CONTAS**

Função	Data da Emissão	Data da Liquidação	Dotação	Fornecedor	Valor Processado R\$	Valor Não Processado R\$
<b>12 Educação</b>						
<b>11 SECRETARIA DE EDUCAÇÃO, CULTURA, ESPORTES, LAZER,</b>						
<b>1 - SECRETARIA DE EDUCAÇÃO, CULTURA, ESPORTES, LAZER, 0017</b>						
1007	31/12/2014	31/12/2014	11.01.2.129.3.3.90.47.00-0017	MINISTERIO DA FAZENDA	18731,48	0
1006	31/12/2014	31/12/2014	11.01.2.129.3.3.90.47.00-0017	MINISTERIO DA FAZENDA	18347,33	0
1005	31/12/2014	31/12/2014	11.01.2.129.3.3.90.47.00-0017	MINISTERIO DA FAZENDA	19421,17	0
1004	31/12/2014	31/12/2014	11.01.2.129.3.3.90.47.00-0017	MINISTERIO DA FAZENDA	18368,94	0
1003	31/12/2014	31/12/2014	11.01.2.129.3.3.90.47.00-0017	MINISTERIO DA FAZENDA	20463,18	0
1002	31/12/2014	31/12/2014	11.01.2.129.3.3.90.47.00-0017	MINISTERIO DA FAZENDA	19861,51	0
1001	31/12/2014	31/12/2014	11.01.2.129.3.3.90.47.00-0017	MINISTERIO DA FAZENDA	34486,45	0
1000	31/12/2014	31/12/2014	11.01.2.129.3.3.90.47.00-0017	MINISTERIO DA FAZENDA	19883,11	0
999	31/12/2014	31/12/2014	11.01.2.129.3.3.90.47.00-0017	MINISTERIO DA FAZENDA	19544,72	0
998	31/12/2014	31/12/2014	11.01.2.129.3.3.90.47.00-0017	MINISTERIO DA FAZENDA	18923,57	0
997	31/12/2014	31/12/2014	11.01.2.129.3.3.90.47.00-0017	MINISTERIO DA FAZENDA	22552,28	0
2816	04/01/2016		11.01.2.129.3.3.90.39.00-0017	FUNDO DE PREVIDENCIA DO MUNICIPIO DE BOM CON	0	82,33
2716	04/01/2016		11.01.2.129.3.3.90.39.00-0017	FUNDO DE PREVIDENCIA DO MUNICIPIO DE BOM CON	0	148,53
2616	04/01/2016		11.01.2.129.3.3.90.39.00-0017	FUNDO DE PREVIDENCIA DO MUNICIPIO DE BOM CON	0	219,61
2516	04/01/2016		11.01.2.129.3.3.90.39.00-0017	FUNDO DE PREVIDENCIA DO MUNICIPIO DE BOM CON	0	269,91
2416	04/01/2016		11.01.2.129.3.3.90.39.00-0017	FUNDO DE PREVIDENCIA DO MUNICIPIO DE BOM CON	0	337,12
2316	04/01/2016		11.01.2.129.3.3.90.39.00-0017	FUNDO DE PREVIDENCIA DO MUNICIPIO DE BOM CON	0	420,43
2016	04/01/2016		11.01.2.129.3.3.90.39.00-0017	TELEMAR NORTE LESTE S/A.	0	407,92
<b>1 - SECRETARIA DE EDUCAÇÃO, CULTURA, ESPORTES, LAZER, 0021</b>						
632	31/12/2017	31/12/2017	11.01.2.129.3.3.90.30.00-0021	ZL COMERCIO LTDA - ME	122002,60	0
328	31/12/2017	31/12/2017	11.01.2.129.3.3.90.30.00-0021	AUTOPOSTO SAO JORGE LTDA - EPP	230000,00	0
634	31/12/2017	31/12/2017	11.01.1.131.4.4.90.52.00-0021	ZL COMERCIO LTDA - ME	80000,00	0
71817	10/10/2017		11.01.2.129.3.3.90.30.00-0021	NOVO RUMO DISTRIBUIDORA DE ALIMENTOS LTDA - M	0	7498,82
874	31/12/2015	31/12/2015	11.01.2.129.3.3.90.39.00-0021	BANCO DO BRASIL S/A	5,60	0
874	31/12/2015	31/12/2015	11.01.2.129.3.3.90.39.00-0021	BANCO DO BRASIL S/A	7,85	0
98515	06/11/2015		11.01.2.129.3.3.90.39.00-0021	EMPORIO COMERCIO E SERVICOS EIRELI - EPP	0	161360,80
90615	21/10/2015		11.01.2.129.3.3.90.39.00-0021	DJAIR DE BARROS VALENCA LTDA - ME	0	1470,00
51516	02/08/2016		11.01.1.154.4.4.90.51.00-0021	AGRESTE PROJETOS E SERVICOS DE LOCACAO LTDA	0	16617,47
6816	26/01/2016		11.01.2.129.3.3.90.39.00-0021	ESCRITORIO DE ENGENHARIA OLCALC EIRELI - EPP	0	3000,00
72615	19/08/2015		11.01.2.129.3.3.90.36.00-0021	JOSÉ ROGÉRIO DE MIRANDA FERREIRA	0	3000,00
72515	19/08/2015		11.01.2.129.3.3.90.30.00-0021	S. A. SOUZA CONSTRUTORA LTDA - ME	0	89183,44
64715	08/07/2015		11.01.2.129.3.3.90.30.00-0021	AVENIDA COMBUSTIVEIS LTDA	0	2654,44

Documento Digitalmente Assinado por: DANILLO CAVALLANTE JUNIOR, CPF: 0412825471123  
 Acesso em: https://eice.ice.pe.gov.br/validador/validadorDoc.seam?codigoDocumento=8199c4d8-dcd-468-412-825471123



ANEXO V-C

RELAÇÃO CONSOLIDADA DE RESTOS A PAGAR PROCESSADOS E NÃO PROCESSADOS, INSCRITOS EM EXERCÍCIOS ANTERIORES COM SALDOS  
A PAGAR ATÉ 31/12 DO EXERCÍCIO REFERENTE A PRESTAÇÃO DE CONTAS

Função	Data da Emissão	Data da Liquidação	Dotação	Fornecedor	Valor Processado R\$	Valor Não Processado R\$
<b>12 Educação</b>						
<b>11 SECRETARIA DE EDUCAÇÃO, CULTURA, ESPORTES, LAZER,</b>						
<b>1 - SECRETARIA DE EDUCAÇÃO, CULTURA, ESPORTES, LAZER, 0023</b>						
95215	03/11/2015		11.01.2.130.3.3.90.30.00-0023	ASSOCIACAO QUILOMBOLA DO SÍTIO LAGOA COMPRII	0	17012,06
95115	03/11/2015		11.01.2.130.3.3.90.30.00-0023	ASSOCIACAO DOS PESCADORES E PSICULTORES NO	0	142834,64
42817	26/06/2017		11.01.2.130.3.3.90.30.00-0023	NOVO RUMO DISTRIBUIDORA DE ALIMENTOS LTDA - M	0	498032,34
42717	26/06/2017		11.01.2.130.3.3.90.30.00-0023	JATEILMA S. DOS S. ARAUJO - ME	0	88239,13
95015	03/11/2015		11.01.2.130.3.3.90.30.00-0023	ASSOCIACAO COM. EFIGENIO BARROS COUTO SAO V	0	34586,82
38817	06/06/2017		11.01.2.130.3.3.90.30.00-0023	ASSOCIACAO DOS PEQUENOS PRODUTORES RURAIS	0	21299,40
94915	03/11/2015		11.01.2.130.3.3.90.30.00-0023	ASSOCIACAO DOS PEQUENOS PRODUTORES RURAIS	0	63159,52
38717	06/06/2017		11.01.2.130.3.3.90.30.00-0023	ASSOCIACAO COM. EFIGENIO BARROS COUTO SAO V	0	70099,36
38617	06/06/2017		11.01.2.130.3.3.90.30.00-0023	ASSOCIACAO DOS PESCADORES E PSICULTORES NO	0	136300,60
94815	03/11/2015		11.01.2.130.3.3.90.30.00-0023	ASSOCIACAO COMUNITARIA DOS PRODUTORES RUR/	0	19542,45
38517	06/06/2017		11.01.2.130.3.3.90.30.00-0023	ASSOCIACAO COMUNITARIA DOS PRODUTORES RUR/	0	2818,40
38417	06/06/2017		11.01.2.130.3.3.90.30.00-0023	ASSOCIACAO QUILOMBOLA DO SÍTIO LAGOA COMPRII	0	30056,80
38317	06/06/2017		11.01.2.130.3.3.90.30.00-0023	COOPERATIVA AGROPECUARIA DOS PRODUTORES R	0	459517,43
87015	07/10/2015		11.01.2.130.3.3.90.30.00-0023	NUTRIFORTE ALIMENTOS LTDA	0	64858,14
86915	07/10/2015		11.01.2.130.3.3.90.30.00-0023	MARCOS FERREIRA ARAUJO JUNIOR	0	316677,04
<b>1 - SECRETARIA DE EDUCAÇÃO, CULTURA, ESPORTES, LAZER, 0025</b>						
77617	01/11/2017		11.01.1.154.4.4.90.51.00-0025	VENEZA CONSTRUCAO & LOCACAO EIRELI - EPP	0	554,31
77417	01/11/2017		11.01.1.154.4.4.90.51.00-0025	VENEZA CONSTRUCAO & LOCACAO EIRELI - EPP	0	23711,21
77317	01/11/2017		11.01.1.154.4.4.90.51.00-0025	VENEZA CONSTRUCAO & LOCACAO EIRELI - EPP	0	21816,21
3715	05/01/2015		11.01.1.154.4.4.90.51.00-0025	AGRESTE PROJETOS E SERVICOS DE LOCACAO LTDA	0	377999,67
20117	15/03/2017		11.01.1.154.4.4.90.51.00-0025	VENEZA CONSTRUCAO & LOCACAO EIRELI - EPP	0	117272,48
45	31/12/2014	31/12/2014	11.01.1.154.4.4.90.51.00-0025	AGRESTE PROJETOS E SERVICOS DE LOCACAO LTDA	18665,67	0
<b>1 - SECRETARIA DE EDUCAÇÃO, CULTURA, ESPORTES, LAZER, 0026</b>						
57714	22/08/2014		11.01.1.134.4.4.90.52.00-0026	ALDO FABRIZIO DUTRA DANTAS - EPP	0	1900,00
54914	21/08/2014		11.01.1.155.4.4.90.51.00-0026	A & S CONSTRUTORA ALBUQUERQUE & SOUZA LTDA	0	41425,22
55017	18/08/2017		11.01.1.154.4.4.90.51.00-0026	JCR CONSTRUCAO E INCORPORACAO LTDA - EPP	0	23317,74
54917	18/08/2017		11.01.1.154.4.4.90.51.00-0026	JCR CONSTRUCAO E INCORPORACAO LTDA - EPP	0	8910,92
57914	22/08/2014		11.01.1.134.4.4.90.52.00-0026	G. R. INDUSTRIA E COMERCIO DE MOVEIS E INFORMA	0	3389,67
57814	22/08/2014		11.01.1.134.4.4.90.52.00-0026	LVP COMERCIO E SERVICOS LTDA - ME	0	13988,00
<b>14 ENTIDADES SUPERVISIONADAS</b>						
<b>6 - ENTIDADES SUPERVISIONADAS 0005</b>						
268	31/12/2016	31/12/2016	14.06.2.186.3.1.90.13.00-0005	INSTITUTO NACIONAL DO SEGURO SOCIAL	50158,33	
47	31/12/2016	31/12/2016	14.06.2.790.3.1.91.13.00-0005	FUNDO DE PREVIDENCIA DO MUNICIPIO DE BOM CON	20279,32	



ANEXO V-C

RELAÇÃO CONSOLIDADA DE RESTOS A PAGAR PROCESSADOS E NÃO PROCESSADOS, INSCRITOS EM EXERCÍCIOS ANTERIORES COM SALDOS  
A PAGAR ATÉ 31/12 DO EXERCÍCIO REFERENTE A PRESTAÇÃO DE CONTAS

Função	Data da Emissão	Data da Liquidação	Dotação	Fornecedor	Valor Processado R\$	Valor Não Processado R\$
<b>12 Educação</b>						
<b>14 ENTIDADES SUPERVISIONADAS</b>						
<b>6 - ENTIDADES SUPERVISIONADAS 0005</b>						
47	31/12/2016	31/12/2016	14.06.2.790.3.1.91.13.00-0005	FUNDO DE PREVIDENCIA DO MUNICIPIO DE BOM CON	20279,32	0
47	31/12/2016	31/12/2016	14.06.2.790.3.1.91.13.00-0005	FUNDO DE PREVIDENCIA DO MUNICIPIO DE BOM CON	8486,92	0
45	31/12/2016	31/12/2016	14.06.2.186.3.1.91.13.00-0005	FUNDO DE PREVIDENCIA DO MUNICIPIO DE BOM CON	194357,74	0
908	31/12/2015	31/12/2015	14.06.2.186.3.1.91.13.00-0005	FUNDO DE PREVIDENCIA DO MUNICIPIO DE BOM CON	129723,03	0
796	31/12/2016	31/12/2016	14.06.2.186.3.1.91.13.00-0005	FUNDO DE PREVIDENCIA DO MUNICIPIO DE BOM CON	824753,60	0
789	31/12/2016	31/12/2016	14.06.2.186.3.1.91.13.00-0005	FUNDO DE PREVIDENCIA DO MUNICIPIO DE BOM CON	44756,04	0
788	31/12/2016	31/12/2016	14.06.2.186.3.1.91.13.00-0005	FUNDO DE PREVIDENCIA DO MUNICIPIO DE BOM CON	193880,06	0
787	31/12/2016	31/12/2016	14.06.2.790.3.1.91.13.00-0005	FUNDO DE PREVIDENCIA DO MUNICIPIO DE BOM CON	20279,32	0
786	31/12/2016	31/12/2016	14.06.2.790.3.1.91.13.00-0005	FUNDO DE PREVIDENCIA DO MUNICIPIO DE BOM CON	27038,99	0
268	31/12/2016	31/12/2016	14.06.2.186.3.1.90.13.00-0005	INSTITUTO NACIONAL DO SEGURO SOCIAL	47284,47	0
268	31/12/2016	31/12/2016	14.06.2.186.3.1.90.13.00-0005	INSTITUTO NACIONAL DO SEGURO SOCIAL	1976,04	0
15	31/12/2015	31/12/2015	14.06.2.790.3.1.90.13.00-0005	INSTITUTO NACIONAL DO SEGURO SOCIAL	39896,10	0
15	31/12/2015	31/12/2015	14.06.2.790.3.1.90.13.00-0005	INSTITUTO NACIONAL DO SEGURO SOCIAL	2057,00	0
14	31/12/2015	31/12/2015	14.06.2.186.3.1.90.13.00-0005	INSTITUTO NACIONAL DO SEGURO SOCIAL	15092,93	0
1017	31/12/2014	31/12/2014	14.06.2.186.3.1.90.13.00-0005	INSTITUTO NACIONAL DO SEGURO SOCIAL	187604,84	0
1015	31/12/2014	31/12/2014	14.06.2.790.3.1.90.13.00-0005	INSTITUTO NACIONAL DO SEGURO SOCIAL	1667,41	0
1014	31/12/2014	31/12/2014	14.06.2.186.3.1.90.13.00-0005	INSTITUTO NACIONAL DO SEGURO SOCIAL	10743,28	0
492	31/12/2016	31/12/2016	14.06.2.186.3.1.90.13.00-0005	INSTITUTO NACIONAL DO SEGURO SOCIAL	51082,68	0
492	31/12/2016	31/12/2016	14.06.2.186.3.1.90.13.00-0005	INSTITUTO NACIONAL DO SEGURO SOCIAL	39205,30	0
492	31/12/2016	31/12/2016	14.06.2.186.3.1.90.13.00-0005	INSTITUTO NACIONAL DO SEGURO SOCIAL	51082,68	0
268	31/12/2016	31/12/2016	14.06.2.186.3.1.90.13.00-0005	INSTITUTO NACIONAL DO SEGURO SOCIAL	1976,04	0
<b>6 - ENTIDADES SUPERVISIONADAS 0006</b>						
1916	04/01/2016		14.06.2.185.3.3.90.39.00-0006	COMPESA	0	3292,50
1716	04/01/2016		14.06.2.789.3.3.90.39.00-0006	COMPESA	0	52,95
267	31/12/2016	31/12/2016	14.06.2.185.3.1.90.13.00-0006	INSTITUTO NACIONAL DO SEGURO SOCIAL	35126,45	0
267	31/12/2016	31/12/2016	14.06.2.185.3.1.90.13.00-0006	INSTITUTO NACIONAL DO SEGURO SOCIAL	34465,72	0
267	31/12/2016	31/12/2016	14.06.2.185.3.1.90.13.00-0006	INSTITUTO NACIONAL DO SEGURO SOCIAL	6446,52	0
1616	04/01/2016		14.06.2.789.3.3.90.39.00-0006	CELPE	0	123,93
36815	23/04/2015		14.06.2.185.3.3.90.39.00-0006	SUL AMERICA CIA NACIONAL DE SEGUROS	0	2259,24
44	31/12/2016	31/12/2016	14.06.2.185.3.1.91.13.00-0006	FUNDO DE PREVIDENCIA DO MUNICIPIO DE BOM CON	26758,40	0
44	31/12/2016	31/12/2016	14.06.2.185.3.1.91.13.00-0006	FUNDO DE PREVIDENCIA DO MUNICIPIO DE BOM CON	26751,98	0
44	31/12/2016	31/12/2016	14.06.2.185.3.1.91.13.00-0006	FUNDO DE PREVIDENCIA DO MUNICIPIO DE BOM CON	34335,38	0
1416	04/01/2016		14.06.2.185.3.3.90.39.00-0006	CELPE	0	10022,25

Documento Assinado Eletronicamente por: DANIELA DE OLIVEIRA VIANA - DANIELA VIANA  
 Código do documento: 81996448-e0cd-4684-8412-a82a5e471123  
 Acesso em: https://tce.pe.gov.br/validaDoc.seam?CodigoDocumento=81996448-e0cd-4684-8412-a82a5e471123



**ANEXO V-C**

**RELAÇÃO CONSOLIDADA DE RESTOS A PAGAR PROCESSADOS E NÃO PROCESSADOS, INSCRITOS EM EXERCICIOS ANTERIORES COM SALDOS**  
**A PAGAR ATE 31/12 DO EXERCICIO REFERENTE A PRESTACAO DE CONTAS**

Função	Data da Emissão	Data da Liquidação	Dotação	Fornecedor	Valor Processado R\$	Valor Não Processado R\$
<b>12 Educação</b>						
<b>14 ENTIDADES SUPERVISIONADAS</b>						
<b>6 - ENTIDADES SUPERVISIONADAS 0006</b>						
44	31/12/2016	31/12/2016	14.06.2.185.3.1.91.13.00-0006	FUNDO DE PREVIDENCIA DO MUNICIPIO DE BOM CON	26758,40	0
1316	04/01/2016		14.06.2.789.3.3.90.39.00-0006	CELPE	0	188,67
33415	01/04/2015		14.06.2.185.3.3.90.30.00-0006	DISTRIBUIDORA SAO MIGUEL EIRELI - ME	0	6343,25
1116	04/01/2016		14.06.2.789.3.3.90.39.00-0006	CELPE	0	254,64
112415	29/12/2015		14.06.2.185.3.3.90.30.00-0006	DUARTE COMERCIO DE AUTO PECAS GARANHUNS LT	0	3817,63
790	31/12/2016	31/12/2016	14.06.2.185.3.1.91.13.00-0006	FUNDO DE PREVIDENCIA DO MUNICIPIO DE BOM CON	26360,59	0
70716	24/11/2016		14.06.2.185.3.3.90.36.00-0006	JOAO BATISTA RODRIGUES DOS SANTOS	0	14900,00
68716	01/11/2016		14.06.2.789.3.3.90.39.00-0006	CELPE	0	908,75
62216	22/09/2016		14.06.2.185.3.3.90.39.00-0006	COMPESA	0	52,95
87115	07/10/2015		14.06.2.185.3.3.90.39.00-0006	AMESP - ASSESSORIA MUNICIPAL ESPECIALIZADA LTI	0	13025,00
51816	02/08/2016		14.06.1.787.4.4.90.51.00-0006	AGRESTE PROJETOS E SERVICOS DE LOCACAO LTDA	0	134588,54
42416	21/06/2016		14.06.2.185.3.3.90.39.00-0006	LOCALIZAR CONSTRUCAO E LOCACAO LTDA - EPP	0	138637,83
34616	11/05/2016		14.06.2.789.3.3.90.30.00-0006	ZL COMERCIO LTDA - ME	0	13000,00
13	31/12/2015	31/12/2015	14.06.2.185.3.1.90.13.00-0006	INSTITUTO NACIONAL DO SEGURO SOCIAL	19887,75	0
1013	31/12/2014	31/12/2014	14.06.2.185.3.1.90.13.00-0006	INSTITUTO NACIONAL DO SEGURO SOCIAL	15787,58	0
493	31/12/2016	31/12/2016	14.06.2.185.3.1.90.13.00-0006	INSTITUTO NACIONAL DO SEGURO SOCIAL	35037,59	0
493	31/12/2016	31/12/2016	14.06.2.185.3.1.90.13.00-0006	INSTITUTO NACIONAL DO SEGURO SOCIAL	35031,16	0
493	31/12/2016	31/12/2016	14.06.2.185.3.1.90.13.00-0006	INSTITUTO NACIONAL DO SEGURO SOCIAL	35044,00	0
44	31/12/2014	31/12/2014	14.06.2.185.3.3.90.39.00-0006	PETROCARD ADMINISTRADORA DE CREDITO LTDA.	5885,23	0
72415	19/08/2015		14.06.2.185.3.3.90.30.00-0006	S. A. SOUZA CONSTRUTORA LTDA - ME	0	192164,28
267	31/12/2016	31/12/2016	14.06.2.185.3.1.90.13.00-0006	INSTITUTO NACIONAL DO SEGURO SOCIAL	6446,52	0
71215	13/08/2015		14.06.2.185.3.3.90.30.00-0006	AVENIDA COMBUSTIVEIS LTDA	0	1460,00
70515	13/08/2015		14.06.2.185.3.3.90.30.00-0006	BARROS & FERREIRA LTDA - EPP	0	3822,30
<b>6 - ENTIDADES SUPERVISIONADAS 0206</b>						
878	31/12/2017	31/12/2017	14.06.2.185.3.3.90.39.00-0206	ROSIVALDO GOMES DA SILVA GRAFICA E EDITORA - M	980,00	0
877	31/12/2017	31/12/2017	14.06.2.185.3.3.90.39.00-0206	MARIA L CAMINHA DA SILVA - ME	24014,00	0
880	31/12/2017	31/12/2017	14.06.2.185.3.3.90.39.00-0206	J M DA SILVA - GRAFICA - ME	45600,00	0
87917	01/12/2017		14.06.2.185.3.3.90.39.00-0206	F F SOUZA GRAFICA - ME	0	22642,50
3317	02/01/2017		14.06.2.185.3.3.90.30.00-0206	DUARTE COMERCIO DE AUTO PECAS GARANHUNS LT	0	728,00
63517	13/09/2017		14.06.1.784.4.4.90.52.00-0206	ZL COMERCIO LTDA - ME	0	9826,90
63317	13/09/2017		14.06.2.185.3.3.90.30.00-0206	ZL COMERCIO LTDA - ME	0	4072,40
63117	12/09/2017		14.06.2.185.3.3.90.30.00-0206	AVENIDA COMBUSTIVEIS LTDA	0	27660,00
34817	01/06/2017		14.06.2.185.3.3.90.30.00-0206	AUTOPOSTO SAO JORGE LTDA - EPP	0	922,78

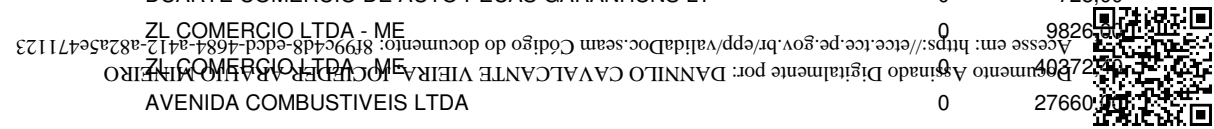

**ANEXO V-C**

**RELAÇÃO CONSOLIDADA DE RESTOS A PAGAR PROCESSADOS E NÃO PROCESSADOS, INSCRITOS EM EXERCICIOS ANTERIORES COM SALDOS  
A PAGAR ATE 31/12 DO EXERCICIO REFERENTE A PRESTACAO DE CONTAS**

Função	Data da Emissão	Data da Liquidação	Dotação	Fornecedor	Valor Processado R\$	Valor Não Processado R\$
<b>12 Educação</b>						
<b>14 ENTIDADES SUPERVISIONADAS</b>						
<b>6 - ENTIDADES SUPERVISIONADAS 0206</b>						
30517	10/05/2017		14.06.2.185.3.3.90.30.00-0206	BARROS & FERREIRA LTDA - EPP	0	4522,86
14917	17/02/2017		14.06.2.185.3.3.90.39.00-0206	AMESP - ASSESSORIA MUNICIPAL ESPECIALIZADA LTI	0	3466,96
936	31/12/2017	31/12/2017	14.06.2.185.3.3.90.14.00-0206	FRANCIANE ELIZABETH DOS ANJOS ENEIAS	70,00	0
899	31/12/2017	31/12/2017	14.06.2.185.3.3.90.30.00-0206	ADEILTO SOARES ASSIS	30983,17	0
897	31/12/2017	31/12/2017	14.06.2.185.3.3.90.30.00-0206	JATEILMA S. DOS S. ARAUJO - ME	34451,77	0
895	31/12/2017	31/12/2017	14.06.2.185.3.3.90.30.00-0206	N M MIRANDA LOPES DE MELO EIRELI - ME	28059,60	0
894	31/12/2017	31/12/2017	14.06.2.185.3.3.90.30.00-0206	Y M S DA SILVA - ME	7241,50	0
893	31/12/2017	31/12/2017	14.06.1.784.4.4.90.52.00-0206	ZL COMERCIO LTDA - ME	117554,00	0
892	31/12/2017	31/12/2017	14.06.1.784.4.4.90.52.00-0206	NETWORD - COMERCIO E SERVICOS DE INFORMATIC/	53062,00	0
<b>Total:</b>					<b>3.867.937,41</b>	<b>6.496.806,77</b>
<b>13 Cultura</b>						
<b>11 SECRETARIA DE EDUCAÇÃO, CULTURA, ESPORTES, LAZER,</b>						
<b>3 - SECRETARIA DE EDUCAÇÃO, CULTURA, ESPORTES, LAZER, 0013</b>						
63914	20/06/2014		11.03.2.143.3.3.90.39.00-0013	NOVA PRODUcoes E EVENTOS EIRELI - ME	0	50000,00
63814	20/06/2014		11.03.2.143.3.3.90.39.00-0013	FORRO PEGADO PROMOCOES EVENTOS LTDA.	0	70000,00
<b>15 SEC EDUCAÇÃO, CULTURA, ESPORTES, LAZER -Prefeitura</b>						
<b>3 - SEC EDUCAÇÃO, CULTURA, ESPORTES, LAZER -Prefeitura 0013</b>						
2717	02/01/2017		15.03.2.143.3.3.90.39.00-0013	DJAIR DE BARROS VALENCA LTDA - ME	0	47850,00
78616	15/06/2016		15.03.2.143.3.3.90.36.00-0013	MARIA ERIVANIA GUILHERMINO DA PAZ	0	8000,00
<b>Total:</b>					<b>0,00</b>	<b>175.850,00</b>
<b>15 Urbanismo</b>						
<b>2 PODER EXECUTIVO</b>						
<b>12 - PODER EXECUTIVO 0013</b>						
74313	05/06/2013		02.12.2.151.3.3.90.39.00-0013	VIALIM ENGENHARIA AMBIENTAL LTDA	0	44316,28
<b>12 SECRETARIA MUNICIPAL DE INFRAESTRUTURA E DESENVOLV</b>						
<b>1 - SECRETARIA MUNICIPAL DE INFRAESTRUTURA E DESENVOLV 0013</b>						
146517	06/12/2017		12.01.2.146.3.3.90.30.00-0013	ZL COMERCIO LTDA - ME	0	40000,00
214	31/12/2017	31/12/2017	12.01.2.146.3.1.90.11.00-0013	ANTONIO SAMUEL DOS ANJOS	1857,74	0
58	31/12/2017	31/12/2017	12.01.2.146.3.1.91.13.00-0013	FUNDO DE PREVIDENCIA DO MUNICIPIO DE BOM CON	9559,62	0
58	31/12/2017	31/12/2017	12.01.2.146.3.1.91.13.00-0013	FUNDO DE PREVIDENCIA DO MUNICIPIO DE BOM CON	8935,44	
58	31/12/2017	31/12/2017	12.01.2.146.3.1.91.13.00-0013	FUNDO DE PREVIDENCIA DO MUNICIPIO DE BOM CON	9515,83	
58	31/12/2017	31/12/2017	12.01.2.146.3.1.91.13.00-0013	FUNDO DE PREVIDENCIA DO MUNICIPIO DE BOM CON	9265,87	
58	31/12/2017	31/12/2017	12.01.2.146.3.1.91.13.00-0013	FUNDO DE PREVIDENCIA DO MUNICIPIO DE BOM CON	9098,70	

Documento Assinado Digitalmente por: DANNILIO CAVALCANTE VEIIRA, JOCELEDER ARAUJO MENEIRO  
Acesse em: https://www.tre.org.br/epd/visualizar\_documento.asp?documento=8196&processo=1006&numero=0698&data=20171123



ANEXO V-C

RELAÇÃO CONSOLIDADA DE RESTOS A PAGAR PROCESSADOS E NÃO PROCESSADOS, INSCRITOS EM EXERCÍCIOS ANTERIORES COM SALDOS  
A PAGAR ATÉ 31/12 DO EXERCÍCIO REFERENTE A PRESTAÇÃO DE CONTAS

Função	Data da Emissão	Data da Liquidação	Dotação	Fornecedor	Valor Processado R\$	Valor Não Processado R\$
<b>15 Urbanismo</b>						
<b>12 SECRETARIA MUNICIPAL DE INFRAESTRUTURA E DESENVOLV</b>						
<b>1 - SECRETARIA MUNICIPAL DE INFRAESTRUTURA E DESENVOLV 0013</b>						
58	31/12/2017	31/12/2017	12.01.2.146.3.1.91.13.00-0013	FUNDO DE PREVIDENCIA DO MUNICIPIO DE BOM CON	9246,83	0
58	31/12/2017	31/12/2017	12.01.2.146.3.1.91.13.00-0013	FUNDO DE PREVIDENCIA DO MUNICIPIO DE BOM CON	9323,43	0
58	31/12/2017	31/12/2017	12.01.2.146.3.1.91.13.00-0013	FUNDO DE PREVIDENCIA DO MUNICIPIO DE BOM CON	9189,85	0
115417	12/09/2017		12.01.2.146.3.3.90.30.00-0013	AVENIDA COMBUSTIVEIS LTDA	0	36920,00
52	31/12/2017	31/12/2017	12.01.2.146.3.1.90.13.00-0013	INSTITUTO NACIONAL DO SEGURO SOCIAL	7946,17	0
52	31/12/2017	31/12/2017	12.01.2.146.3.1.90.13.00-0013	INSTITUTO NACIONAL DO SEGURO SOCIAL	7071,89	0
52	31/12/2017	31/12/2017	12.01.2.146.3.1.90.13.00-0013	INSTITUTO NACIONAL DO SEGURO SOCIAL	5525,83	0
52	31/12/2017	31/12/2017	12.01.2.146.3.1.90.13.00-0013	INSTITUTO NACIONAL DO SEGURO SOCIAL	5461,55	0
52	31/12/2017	31/12/2017	12.01.2.146.3.1.90.13.00-0013	INSTITUTO NACIONAL DO SEGURO SOCIAL	4983,53	0
3117	02/01/2017		12.01.2.146.3.3.90.30.00-0013	DUARTE COMERCIO DE AUTO PECAS GARANHUNS LT	0	51558,48
1073	31/12/2015	31/12/2015	12.01.2.146.3.1.91.13.00-0013	FUNDO DE PREVIDENCIA DO MUNICIPIO DE BOM CON	7774,47	0
1073	31/12/2015	31/12/2015	12.01.2.146.3.1.91.13.00-0013	FUNDO DE PREVIDENCIA DO MUNICIPIO DE BOM CON	8170,54	0
1073	31/12/2015	31/12/2015	12.01.2.146.3.1.91.13.00-0013	FUNDO DE PREVIDENCIA DO MUNICIPIO DE BOM CON	8170,54	0
71617	23/05/2017		12.01.2.146.3.3.90.39.00-0013	STERICYCLE GESTAO AMBIENTAL LTDA	0	4446,94
21215	02/02/2015		12.01.1.145.4.4.90.52.00-0013	CIA MICRO INFORMATICA LTDA	0	1398,00
1431	31/12/2016	31/12/2016	12.01.2.146.3.1.90.13.00-0013	INSTITUTO NACIONAL DO SEGURO SOCIAL	8943,11	0
136516	16/12/2016		12.01.2.146.3.3.90.30.00-0013	AVENIDA COMBUSTIVEIS LTDA	0	3675,00
125416	11/11/2016		12.01.2.146.3.3.90.30.00-0013	V P ARAUJO DE SOUZA - EPP	0	231,10
106316	31/08/2016		12.01.2.146.3.3.90.39.00-0013	PRL EXTINTORES LTDA - ME	0	1700,00
97315	19/08/2015		12.01.2.146.3.3.90.30.00-0013	S. A. SOUZA CONSTRUTORA LTDA - ME	0	5883,46
99016	08/08/2016		12.01.2.146.3.3.90.39.00-0013	CAIXA ECONOMICA FEDERAL	0	984,46
644	31/12/2016	31/12/2016	12.01.2.146.3.1.91.13.00-0013	FUNDO DE PREVIDENCIA DO MUNICIPIO DE BOM CON	944,47	0
643	31/12/2016	31/12/2016	12.01.2.146.3.1.91.13.00-0013	FUNDO DE PREVIDENCIA DO MUNICIPIO DE BOM CON	990,86	0
642	31/12/2016	31/12/2016	12.01.2.146.3.1.91.13.00-0013	FUNDO DE PREVIDENCIA DO MUNICIPIO DE BOM CON	996,70	0
39317	17/02/2017		12.01.2.146.3.3.90.30.00-0013	S. A. SOUZA CONSTRUTORA LTDA - ME	0	1233,86
58	31/12/2017	31/12/2017	12.01.2.146.3.1.91.13.00-0013	FUNDO DE PREVIDENCIA DO MUNICIPIO DE BOM CON	9433,97	0
77716	10/06/2016		12.01.2.146.3.3.90.30.00-0013	RECH IMPORTADORA E DISTRIBUIDORA S/A	0	57465,00
69216	10/05/2016		12.01.2.146.3.3.90.36.00-0013	DAMIAO JORGE DOS ANJOS	0	550,00
22517	03/01/2017		12.01.2.146.3.3.90.14.00-0013	JOSE EDUARDO TENORIO PAZ	0	188,00
523	31/12/2016	31/12/2016	12.01.2.146.3.1.91.13.00-0013	FUNDO DE PREVIDENCIA DO MUNICIPIO DE BOM CON	8371,56	0
523	31/12/2016	31/12/2016	12.01.2.146.3.1.91.13.00-0013	FUNDO DE PREVIDENCIA DO MUNICIPIO DE BOM CON	8390,05	0
523	31/12/2016	31/12/2016	12.01.2.146.3.1.91.13.00-0013	FUNDO DE PREVIDENCIA DO MUNICIPIO DE BOM CON	7682,60	0





ANEXO V-C

RELAÇÃO CONSOLIDADA DE RESTOS A PAGAR PROCESSADOS E NÃO PROCESSADOS, INSCRITOS EM EXERCÍCIOS ANTERIORES COM SALDOS  
A PAGAR ATÉ 31/12 DO EXERCÍCIO REFERENTE A PRESTAÇÃO DE CONTAS

Função	Data da Emissão	Data da Liquidação	Dotação	Fornecedor	Valor Processado R\$	Valor Não Processado R\$
<b>15 Urbanismo</b>						
<b>12 SECRETARIA MUNICIPAL DE INFRAESTRUTURA E DESENVOLV</b>						
<b>1 - SECRETARIA MUNICIPAL DE INFRAESTRUTURA E DESENVOLV 0013</b>						
523	31/12/2016	31/12/2016	12.01.2.146.3.1.91.13.00-0013	FUNDO DE PREVIDENCIA DO MUNICIPIO DE BOM CON	7598,08	0
523	31/12/2016	31/12/2016	12.01.2.146.3.1.91.13.00-0013	FUNDO DE PREVIDENCIA DO MUNICIPIO DE BOM CON	7945,68	0
523	31/12/2016	31/12/2016	12.01.2.146.3.1.91.13.00-0013	FUNDO DE PREVIDENCIA DO MUNICIPIO DE BOM CON	8161,83	0
523	31/12/2016	31/12/2016	12.01.2.146.3.1.91.13.00-0013	FUNDO DE PREVIDENCIA DO MUNICIPIO DE BOM CON	7952,10	0
523	31/12/2016	31/12/2016	12.01.2.146.3.1.91.13.00-0013	FUNDO DE PREVIDENCIA DO MUNICIPIO DE BOM CON	7952,10	0
523	31/12/2016	31/12/2016	12.01.2.146.3.1.91.13.00-0013	FUNDO DE PREVIDENCIA DO MUNICIPIO DE BOM CON	9132,23	0
523	31/12/2016	31/12/2016	12.01.2.146.3.1.91.13.00-0013	FUNDO DE PREVIDENCIA DO MUNICIPIO DE BOM CON	9289,26	0
523	31/12/2016	31/12/2016	12.01.2.146.3.1.91.13.00-0013	FUNDO DE PREVIDENCIA DO MUNICIPIO DE BOM CON	8190,41	0
523	31/12/2016	31/12/2016	12.01.2.146.3.1.91.13.00-0013	FUNDO DE PREVIDENCIA DO MUNICIPIO DE BOM CON	8592,70	0
523	31/12/2016	31/12/2016	12.01.2.146.3.1.91.13.00-0013	FUNDO DE PREVIDENCIA DO MUNICIPIO DE BOM CON	8643,38	0
8414	06/01/2014		12.01.2.146.3.3.90.39.00-0013	PETROCARD ADMINISTRADORA DE CREDITO LTDA.	0	73971,79
486	31/12/2016	31/12/2016	12.01.2.146.3.1.90.13.00-0013	INSTITUTO NACIONAL DO SEGURO SOCIAL	8949,52	0
486	31/12/2016	31/12/2016	12.01.2.146.3.1.90.13.00-0013	INSTITUTO NACIONAL DO SEGURO SOCIAL	8443,91	0
486	31/12/2016	31/12/2016	12.01.2.146.3.1.90.13.00-0013	INSTITUTO NACIONAL DO SEGURO SOCIAL	8486,99	0
486	31/12/2016	31/12/2016	12.01.2.146.3.1.90.13.00-0013	INSTITUTO NACIONAL DO SEGURO SOCIAL	8486,99	0
486	31/12/2016	31/12/2016	12.01.2.146.3.1.90.13.00-0013	INSTITUTO NACIONAL DO SEGURO SOCIAL	9332,50	0
486	31/12/2016	31/12/2016	12.01.2.146.3.1.90.13.00-0013	INSTITUTO NACIONAL DO SEGURO SOCIAL	8680,59	0
486	31/12/2016	31/12/2016	12.01.2.146.3.1.90.13.00-0013	INSTITUTO NACIONAL DO SEGURO SOCIAL	8949,52	0
486	31/12/2016	31/12/2016	12.01.2.146.3.1.90.13.00-0013	INSTITUTO NACIONAL DO SEGURO SOCIAL	9242,86	0
1553	31/12/2017	31/12/2017	12.01.2.146.3.1.91.13.00-0013	FUNDO DE PREVIDENCIA DO MUNICIPIO DE BOM CON	9243,06	0
<b>2 - SECRETARIA MUNICIPAL DE INFRAESTRUTURA E DESENVOLV 0013</b>						
45217	08/03/2017		12.02.2.153.3.3.90.39.00-0013	Y M S DA SILVA - ME	0	235000,00
45117	08/03/2017		12.02.2.153.3.3.90.39.00-0013	CLAUDIO F. DE MORAES RAMOS EIRELI - ME	0	148000,00
88314	11/09/2014		12.02.2.153.3.3.90.39.00-0013	CONSTRUTORA SANTA LEONOR LTDA - ME	0	14500,00
<b>3 - SECRETARIA MUNICIPAL DE INFRAESTRUTURA E DESENVOLV 0028</b>						
90016	01/07/2016		12.03.1.921.4.4.90.51.00-0028	PONTO LOCACAO E CONSTRUCAO EIRELI - EPP	0	520292,50
78915	26/06/2015		12.03.1.709.4.4.90.51.00-0028	JCR CONSTRUCAO E INCORPORACAO LTDA - EPP	0	10221,26
<b>4 - SECRETARIA MUNICIPAL DE INFRAESTRUTURA E DESENVOLV 0013</b>						
139515	23/12/2015		12.04.1.149.4.4.90.51.00-0013	S. A. SOUZA CONSTRUTORA LTDA - ME	0	7290,65
14117	03/01/2017		12.04.1.149.4.4.90.51.00-0013	PONTO LOCACAO E CONSTRUCAO EIRELI - EPP	0	14043,83

Total: 340.125,16

Documento Assinado Digitalmente por: DANILLO CAVALCANTE VIEIRA, JOCEIDER ARAUJO MINEIRO  
 Acesso em: https://tce.ce.gov.br/ep/validaDoc.seam?codigo\_documento:8f9c4d8-edcd-4684-a412-a82a5e471123



**ESTADO DE PERNAMBUCO**  
**MUNICIPIO DE BOM CONSELHO**

**ANEXO V-C**

**RELAÇÃO CONSOLIDADA DE RESTOS A PAGAR PROCESSADOS E NÃO PROCESSADOS, INSCRITOS EM EXERCÍCIOS ANTERIORES COM SALDOS  
A PAGAR ATÉ 31/12 DO EXERCÍCIO REFERENTE A PRESTAÇÃO DE CONTAS**

Função	Data da Emissão	Data da Liquidação	Dotação	Fornecedor	Valor Processado R\$	Valor Não Processado R\$
<b>17 Saneamento</b>						
<b>2 PODER EXECUTIVO</b>						
<b>12 - PODER EXECUTIVO 0013</b>						
112513	03/10/2013		02.12.1.163.4.4.90.51.00-0013	A & S CONSTRUTORA ALBUQUERQUE & SOUZA LTDA	0	1000052,29
<b>12 SECRETARIA MUNICIPAL DE INFRAESTRUTURA E DESENVOLV</b>						
<b>5 - SECRETARIA MUNICIPAL DE INFRAESTRUTURA E DESENVOLV 0013</b>						
23817	07/02/2017		12.05.2.195.3.3.90.30.00-0013	MAJIC COMERCIO DE MAQUINAS LTDA EPP	0	5400,00
<b>5 - SECRETARIA MUNICIPAL DE INFRAESTRUTURA E DESENVOLV 0028</b>						
87116	30/06/2016		12.05.1.165.4.4.90.51.00-0028	PONTO LOCALCAO E CONSTRUCAO EIRELI - EPP	0	195196,59
75415	18/06/2015		12.05.1.165.4.4.90.51.00-0028	CONSERV - CONSTRUCOES E SERVICOS LTDA	0	3234525,37
<b>Total:</b>					<b>0,00</b>	<b>4.435.174,25</b>
<b>20 Agricultura</b>						
<b>13 SECRETARIA DE AGRICULTURA, ABASTEC.,REC.HÍDRICOS E</b>						
<b>1 - SECRETARIA DE AGRICULTURA, ABASTEC.,REC.HÍDRICOS E 0013</b>						
59	31/12/2017	31/12/2017	13.01.2.173.3.1.91.13.00-0013	FUNDO DE PREVIDENCIA DO MUNICIPIO DE BOM CON	4305,26	0
59	31/12/2017	31/12/2017	13.01.2.173.3.1.91.13.00-0013	FUNDO DE PREVIDENCIA DO MUNICIPIO DE BOM CON	4709,46	0
59	31/12/2017	31/12/2017	13.01.2.173.3.1.91.13.00-0013	FUNDO DE PREVIDENCIA DO MUNICIPIO DE BOM CON	4510,39	0
59	31/12/2017	31/12/2017	13.01.2.173.3.1.91.13.00-0013	FUNDO DE PREVIDENCIA DO MUNICIPIO DE BOM CON	4517,43	0
59	31/12/2017	31/12/2017	13.01.2.173.3.1.91.13.00-0013	FUNDO DE PREVIDENCIA DO MUNICIPIO DE BOM CON	4912,77	0
59	31/12/2017	31/12/2017	13.01.2.173.3.1.91.13.00-0013	FUNDO DE PREVIDENCIA DO MUNICIPIO DE BOM CON	4385,02	0
59	31/12/2017	31/12/2017	13.01.2.173.3.1.91.13.00-0013	FUNDO DE PREVIDENCIA DO MUNICIPIO DE BOM CON	4305,26	0
59	31/12/2017	31/12/2017	13.01.2.173.3.1.91.13.00-0013	FUNDO DE PREVIDENCIA DO MUNICIPIO DE BOM CON	4557,23	0
59	31/12/2017	31/12/2017	13.01.2.173.3.1.91.13.00-0013	FUNDO DE PREVIDENCIA DO MUNICIPIO DE BOM CON	4529,66	0
53	31/12/2017	31/12/2017	13.01.2.173.3.1.90.13.00-0013	INSTITUTO NACIONAL DO SEGURO SOCIAL	11713,25	0
53	31/12/2017	31/12/2017	13.01.2.173.3.1.90.13.00-0013	INSTITUTO NACIONAL DO SEGURO SOCIAL	11751,59	0
53	31/12/2017	31/12/2017	13.01.2.173.3.1.90.13.00-0013	INSTITUTO NACIONAL DO SEGURO SOCIAL	11133,17	0
53	31/12/2017	31/12/2017	13.01.2.173.3.1.90.13.00-0013	INSTITUTO NACIONAL DO SEGURO SOCIAL	12163,92	0
53	31/12/2017	31/12/2017	13.01.2.173.3.1.90.13.00-0013	INSTITUTO NACIONAL DO SEGURO SOCIAL	6673,82	0
1074	31/12/2015	31/12/2015	13.01.2.173.3.1.91.13.00-0013	FUNDO DE PREVIDENCIA DO MUNICIPIO DE BOM CON	3399,30	0
1074	31/12/2015	31/12/2015	13.01.2.173.3.1.91.13.00-0013	FUNDO DE PREVIDENCIA DO MUNICIPIO DE BOM CON	3399,30	0
1074	31/12/2015	31/12/2015	13.01.2.173.3.1.91.13.00-0013	FUNDO DE PREVIDENCIA DO MUNICIPIO DE BOM CON	3405,04	0
1433	31/12/2016	31/12/2016	13.01.2.173.3.1.90.13.00-0013	INSTITUTO NACIONAL DO SEGURO SOCIAL	5222,60	0
91816	10/07/2016		13.01.2.173.3.3.90.39.00-0013	VENEZA DIESEL CAMINHOS E ONIBUS LTDA	0	2600,00
91716	10/07/2016		13.01.2.173.3.3.90.30.00-0013	VENEZA DIESEL CAMINHOS E ONIBUS LTDA	0	17,00
647	31/12/2016	31/12/2016	13.01.2.173.3.1.91.13.00-0013	FUNDO DE PREVIDENCIA DO MUNICIPIO DE BOM CON	449,24	0
646	31/12/2016	31/12/2016	13.01.2.173.3.1.91.13.00-0013	FUNDO DE PREVIDENCIA DO MUNICIPIO DE BOM CON	449,24	0

Documento Assinado Digitalmente por: DANNILO CAVALCANTE VIEIRA, JOSEDER ARAUJO MENEIRO  
 Acesso em: https://eice.ce.pe.gov.br/ep/validadoc.shtm?codigo\_documento=81992c4d8-ebcd-4684-8412-a82a5e471123  
 2600,00  
 17,00



ANEXO V-C

RELAÇÃO CONSOLIDADA DE RESTOS A PAGAR PROCESSADOS E NÃO PROCESSADOS, INSCRITOS EM EXERCÍCIOS ANTERIORES COM SALDOS  
A PAGAR ATÉ 31/12 DO EXERCÍCIO REFERENTE A PRESTAÇÃO DE CONTAS

Função	Data da Emissão	Data da Liquidação	Dotação	Fornecedor	Valor Processado R\$	Valor Não Processado R\$
<b>20 Agricultura</b>						
<b>13 SECRETARIA DE AGRICULTURA, ABASTEC., REC. HÍDRICOS E</b>						
<b>1 - SECRETARIA DE AGRICULTURA, ABASTEC., REC. HÍDRICOS E 0013</b>						
645	31/12/2016	31/12/2016	13.01.2.173.3.1.91.13.00-0013	FUNDO DE PREVIDENCIA DO MUNICIPIO DE BOM CON	426,97	0
524	31/12/2016	31/12/2016	13.01.2.173.3.1.91.13.00-0013	FUNDO DE PREVIDENCIA DO MUNICIPIO DE BOM CON	3745,16	0
524	31/12/2016	31/12/2016	13.01.2.173.3.1.91.13.00-0013	FUNDO DE PREVIDENCIA DO MUNICIPIO DE BOM CON	3812,92	0
524	31/12/2016	31/12/2016	13.01.2.173.3.1.91.13.00-0013	FUNDO DE PREVIDENCIA DO MUNICIPIO DE BOM CON	3745,16	0
524	31/12/2016	31/12/2016	13.01.2.173.3.1.91.13.00-0013	FUNDO DE PREVIDENCIA DO MUNICIPIO DE BOM CON	3955,16	0
524	31/12/2016	31/12/2016	13.01.2.173.3.1.91.13.00-0013	FUNDO DE PREVIDENCIA DO MUNICIPIO DE BOM CON	3854,90	0
524	31/12/2016	31/12/2016	13.01.2.173.3.1.91.13.00-0013	FUNDO DE PREVIDENCIA DO MUNICIPIO DE BOM CON	4951,84	0
524	31/12/2016	31/12/2016	13.01.2.173.3.1.91.13.00-0013	FUNDO DE PREVIDENCIA DO MUNICIPIO DE BOM CON	4560,35	0
524	31/12/2016	31/12/2016	13.01.2.173.3.1.91.13.00-0013	FUNDO DE PREVIDENCIA DO MUNICIPIO DE BOM CON	3895,79	0
524	31/12/2016	31/12/2016	13.01.2.173.3.1.91.13.00-0013	FUNDO DE PREVIDENCIA DO MUNICIPIO DE BOM CON	3895,79	0
524	31/12/2016	31/12/2016	13.01.2.173.3.1.91.13.00-0013	FUNDO DE PREVIDENCIA DO MUNICIPIO DE BOM CON	3702,72	0
524	31/12/2016	31/12/2016	13.01.2.173.3.1.91.13.00-0013	FUNDO DE PREVIDENCIA DO MUNICIPIO DE BOM CON	3745,16	0
524	31/12/2016	31/12/2016	13.01.2.173.3.1.91.13.00-0013	FUNDO DE PREVIDENCIA DO MUNICIPIO DE BOM CON	3700,24	0
487	31/12/2016	31/12/2016	13.01.2.173.3.1.90.13.00-0013	INSTITUTO NACIONAL DO SEGURO SOCIAL	8450,63	0
487	31/12/2016	31/12/2016	13.01.2.173.3.1.90.13.00-0013	INSTITUTO NACIONAL DO SEGURO SOCIAL	7512,75	0
487	31/12/2016	31/12/2016	13.01.2.173.3.1.90.13.00-0013	INSTITUTO NACIONAL DO SEGURO SOCIAL	8644,23	0
487	31/12/2016	31/12/2016	13.01.2.173.3.1.90.13.00-0013	INSTITUTO NACIONAL DO SEGURO SOCIAL	8644,23	0
487	31/12/2016	31/12/2016	13.01.2.173.3.1.90.13.00-0013	INSTITUTO NACIONAL DO SEGURO SOCIAL	8644,23	0
487	31/12/2016	31/12/2016	13.01.2.173.3.1.90.13.00-0013	INSTITUTO NACIONAL DO SEGURO SOCIAL	8547,43	0
487	31/12/2016	31/12/2016	13.01.2.173.3.1.90.13.00-0013	INSTITUTO NACIONAL DO SEGURO SOCIAL	8450,63	0
487	31/12/2016	31/12/2016	13.01.2.173.3.1.90.13.00-0013	INSTITUTO NACIONAL DO SEGURO SOCIAL	1417,86	0
487	31/12/2016	31/12/2016	13.01.2.173.3.1.90.13.00-0013	INSTITUTO NACIONAL DO SEGURO SOCIAL	8444,21	0
1554	31/12/2017	31/12/2017	13.01.2.173.3.1.91.13.00-0013	FUNDO DE PREVIDENCIA DO MUNICIPIO DE BOM CON	4469,29	0
146617	06/12/2017		13.01.2.173.3.3.90.30.00-0013	ZL COMERCIO LTDA - ME	0	40000,00
6614	06/01/2014		13.01.1.173.3.3.90.39.00-0013	PETROCARD ADMINISTRADORA DE CREDITO LTDA.	0	54138,25
<b>3 - SECRETARIA DE AGRICULTURA, ABASTEC., REC. HÍDRICOS E 0013</b>						
97717	14/07/2017		13.03.1.172.4.4.90.52.00-0013	ECAANPI INDUSTRIA E COMERCIO LTDA - EPP	0	87830,00
21617	03/01/2017		13.03.1.172.4.4.90.52.00-0013	ECAANPI INDUSTRIA E COMERCIO LTDA - EPP	0	174416,13
<b>Total:</b>					<b>231.710,60</b>	<b>356.661,58</b>
<b>26 Transporte</b>						
<b>12 SECRETARIA MUNICIPAL DE INFRAESTRUTURA E DESENVOLV</b>						
<b>4 - SECRETARIA MUNICIPAL DE INFRAESTRUTURA E DESENVOLV 0013</b>						
77816	10/06/2016		12.04.2.169.3.3.90.30.00-0013	EMAM - EMULSOES E TRANSPORTES LTDA	0	1044000,00



ANEXO V-C

RELAÇÃO CONSOLIDADA DE RESTOS A PAGAR PROCESSADOS E NÃO PROCESSADOS, INSCRITOS EM EXERCÍCIOS ANTERIORES COM SALDOS  
A PAGAR ATÉ 31/12 DO EXERCÍCIO REFERENTE À PRESTAÇÃO DE CONTAS

Função	Data da Emissão	Data da Liquidação	Dotação	Fornecedor	Valor Processado R\$	Valor Não Processado R\$
<b>26 Transporte</b>						
<b>12 SECRETARIA MUNICIPAL DE INFRAESTRUTURA E DESENVOLV</b>						
<b>4 - SECRETARIA MUNICIPAL DE INFRAESTRUTURA E DESENVOLV 0013</b>						
74915	03/06/2015		12.04.2.169.3.3.90.39.00-0013	S. A. SOUZA CONSTRUTORA LTDA - ME	0	45684,77
<b>Total:</b>					<b>0,00</b>	<b>1.089.684,77</b>
<b>27 Desporto e Lazer</b>						
<b>15 SEC EDUCAÇÃO, CULTURA, ESPORTES, LAZER -Prefeitura</b>						
<b>4 - SEC EDUCAÇÃO, CULTURA, ESPORTES, LAZER -Prefeitura 0013</b>						
92517	20/06/2017		15.04.2.144.3.3.90.39.00-0013	FRANCINEUDO MOREIRA DE FARIAS - ME	0	2000,00
<b>Total:</b>					<b>0,00</b>	<b>2.000,00</b>
<b>Total Geral:</b>					<b>11.426.446,95</b>	<b>17.494.246,35</b>

\_\_\_\_\_  
Dannilo Cavalcante Vieira  
Prefeito

\_\_\_\_\_  
Jociéder Araújo Mineiro  
CRC PE - 027671/O-4



## ESTADO DE PERNAMBUCO

## MUNICIPIO DE BOM CONSELHO

## ANEXO V-D

RELAÇÃO CONSOLIDADA DE RESTOS A PAGAR PROCESSADOS E NÃO PROCESSADOS, INSCRITOS EM EXERCÍCIOS ANTERIORES COM SALDOS  
A PAGAR ATÉ 31/12 DO EXERCÍCIO REFERENTE À PRESTAÇÃO DE CONTAS DO REGIME PRÓPRIO DE PREVIDÊNCIA SOCIAL

Função	Data da Emissão	Data da Liquidação	Dotação	Fornecedor	Valor Processado R\$	Valor Não Processado R\$	
<b>4 Administração</b>							
<b>3 ENTIDADES SUPERVISIONADAS</b>							
<b>6 - ENTIDADES SUPERVISIONADAS 0099</b>							
48	31/12/2013	31/12/2013	03.06.2.001.3.3.90.36.00-0099	3IT CONSULTORIA LTDA ME	800,00	0	
					<b>Total:</b>	<b>800,00</b>	<b>0,00</b>
					<b>Total Geral:</b>	<b>800,00</b>	<b>0,00</b>

Dannilo Cavalcante Vieira  
Prefeito

Jociéder Araújo Mineiro  
CRC PE - 027671/O-4

