

Entidade : FUNDO MUNICIPAL DE SAUDE DE BOM CONSELHO

Títulos	Autorizada R\$			Realizada R\$	Diferenças R\$
	Créditos Orçamentários e Suplementares	Créditos Especiais e Extraordinários	Total		
10 SECRETARIA MUNICIPAL DE SAÚDE	3.180.000,00	0,00	3.180.000,00	3.055.088,41	124.911,59
10.06 DIRETORIA ADMINISTRATIVA E FINANCEIRA	3.180.000,00	0,00	3.180.000,00	3.055.088,41	124.911,59
1006.10 Saúde	3.180.000,00	0,00	3.180.000,00	3.055.088,41	124.911,59
1006.10.303 Suporte Profilático e Terapêutico	3.180.000,00	0,00	3.180.000,00	3.055.088,41	124.911,59
10.06.10.303.1504 REFORMA E/OU AMPLIAÇÃO DO HOSPITAL MUNICIPAL DE BO	3.180.000,00	0,00	3.180.000,00	3.055.088,41	124.911,59
10.06.10.303.1504.1.312 REFORMA E/OU AMPLIAÇÃO DO HOSPITAL MUNICIPAL	3.180.000,00	0,00	3.180.000,00	3.055.088,41	124.911,59
4.4.90.00.00.00.00.001800 Aplicações Diretas	5.000,00	0,00	5.000,00	0,00	5.000,00
4.4.90.00.00.00.00.002700 Aplicações Diretas	3.175.000,00	0,00	3.175.000,00	3.055.088,41	119.911,59
4.4.90.51.00.00.00.002700 Obras e Instalações	3.170.000,00	0,00	3.170.000,00	3.055.088,41	114.911,59
4.4.90.52.00.00.00.001800 Equipamentos e Material Permanente	5.000,00	0,00	5.000,00	0,00	5.000,00
4.4.90.52.00.00.00.002700 Equipamentos e Material Permanente	5.000,00	0,00	5.000,00	0,00	5.000,00
14 ENTIDADES SUPERVISIONADAS	28.163.900,00	3.250.000,00	31.413.900,00	27.664.831,33	3.749.068,67
14.03 FMS - FUNDO MUNICIPAL DE SAÚDE	28.163.900,00	3.250.000,00	31.413.900,00	27.664.831,33	3.749.068,67
1403.10 Saúde	28.163.900,00	3.250.000,00	31.413.900,00	27.664.831,33	3.749.068,67
1403.10.122 Administração Geral	3.670.500,00	0,00	3.670.500,00	3.391.516,02	278.983,98
14.03.10.122.1005 GESTÃO ADMINISTRATIVA DA SAÚDE E QUALIFICAÇÃO DA G	3.558.500,00	0,00	3.558.500,00	3.351.007,20	207.492,80
14.03.10.122.1005.1.301 AQUISIÇÃO DE IMÓVEIS E EXECUÇÃO DE OBRAS PARA A GESTÃO DA SAÚ	20.000,00	0,00	20.000,00	0,00	20.000,00
4.4.90.00.00.00.00.001800 Aplicações Diretas	10.000,00	0,00	10.000,00	0,00	10.000,00
4.4.90.61.00.00.00.001800 Aquisição de Imóveis	10.000,00	0,00	10.000,00	0,00	10.000,00
4.5.90.00.00.00.00.001800 Aplicações Diretas	10.000,00	0,00	10.000,00	0,00	10.000,00
4.5.90.61.00.00.00.001800 Aquisição de Imóveis	10.000,00	0,00	10.000,00	0,00	10.000,00
14.03.10.122.1005.1.303 AQUISIÇÃO DE VEÍCULOS, MÁQUINAS, MÓVEIS E EQUIPAMENTOS PARA A	30.000,00	0,00	30.000,00	0,00	30.000,00
4.4.90.00.00.00.00.000900 Aplicações Diretas	10.000,00	0,00	10.000,00	0,00	10.000,00
4.4.90.00.00.00.00.001800 Aplicações Diretas	10.000,00	0,00	10.000,00	0,00	10.000,00
4.4.90.00.00.00.00.002700 Aplicações Diretas	10.000,00	0,00	10.000,00	0,00	10.000,00
4.4.90.52.00.00.00.000900 Equipamentos e Material Permanente	10.000,00	0,00	10.000,00	0,00	10.000,00
4.4.90.52.00.00.00.001800 Equipamentos e Material Permanente	10.000,00	0,00	10.000,00	0,00	10.000,00
4.4.90.52.00.00.00.002700 Equipamentos e Material Permanente	10.000,00	0,00	10.000,00	0,00	10.000,00



Entidade : FUNDO MUNICIPAL DE SAUDE DE BOM CONSELHO

Títulos	Autorizada R\$			Realizada R\$	Diferenças R\$
	Créditos Orçamentários e Suplementares	Créditos Especiais e Extraordinários	Total		
14 ENTIDADES SUPERVISIONADAS	28.163.900,00	3.250.000,00	31.413.900,00	27.664.831,33	3.749.068,67
14.03 FMS - FUNDO MUNICIPAL DE SAÚDE	28.163.900,00	3.250.000,00	31.413.900,00	27.664.831,33	3.749.068,67
1403.10 Saúde	28.163.900,00	3.250.000,00	31.413.900,00	27.664.831,33	3.749.068,67
1403.10.122 Administração Geral	3.670.500,00	0,00	3.670.500,00	3.391.516,02	278.983,98
14.03.10.122.1005 GESTÃO ADMINISTRATIVA DA SAÚDE E QUALIFICAÇÃO DA G	3.558.500,00	0,00	3.558.500,00	3.351.007,20	207.492,80
14.03.10.122.1005.2.301 GESTÃO ADMINISTRATIVA DO FUNDO MUNICIPAL DE SAÚDE E QUALIFICAÇ	3.508.500,00	0,00	3.508.500,00	3.351.007,20	157.492,80
3.1.90.00.00.00.00.001800 Aplicações Diretas	1.127.000,00	0,00	1.127.000,00	1.095.286,07	31.713,93
3.1.90.04.00.00.00.001800 Contratação por Tempo Determinado	624.000,00	0,00	624.000,00	618.323,15	5.676,85
3.1.90.11.00.00.00.001800 Vencimentos e Vantagens Fixas - Pessoal Civil	250.000,00	0,00	250.000,00	230.340,12	19.659,88
3.1.90.13.00.00.00.001800 Obrigações Patronais	253.000,00	0,00	253.000,00	246.622,80	6.377,20
3.1.91.00.00.00.00.001800 Aplicação Direta Decorrente Operação entre Órgãos	1.255.000,00	0,00	1.255.000,00	1.241.314,03	13.685,97
3.1.91.13.00.00.00.001800 Contribuições Patronais	1.255.000,00	0,00	1.255.000,00	1.241.314,03	13.685,97
3.3.90.00.00.00.00.000900 Aplicações Diretas	45.000,00	0,00	45.000,00	0,00	45.000,00
3.3.90.00.00.00.00.001800 Aplicações Diretas	1.081.500,00	0,00	1.081.500,00	1.014.407,10	67.092,90
3.3.90.14.00.00.00.001800 Diárias - Civil	90.000,00	0,00	90.000,00	89.678,00	322,00
3.3.90.30.00.00.00.000900 Material de Consumo	10.000,00	0,00	10.000,00	0,00	10.000,00
3.3.90.30.00.00.00.001800 Material de Consumo	20.000,00	0,00	20.000,00	10.498,00	9.502,00
3.3.90.35.00.00.00.000900 Serviços de Consultoria	30.000,00	0,00	30.000,00	0,00	30.000,00
3.3.90.35.00.00.00.001800 Serviços de Consultoria	67.500,00	0,00	67.500,00	39.000,00	28.500,00
3.3.90.36.00.00.00.001800 Outros Serviços de Terceiros - Pessoa Física	67.000,00	0,00	67.000,00	53.360,00	13.640,00
3.3.90.39.00.00.00.000900 Outros Serviços de Terceiros - Pessoa Jurídica	5.000,00	0,00	5.000,00	0,00	5.000,00
3.3.90.39.00.00.00.001800 Outros Serviços de Terceiros - Pessoa Jurídica	822.000,00	0,00	822.000,00	813.458,56	8.541,44
3.3.90.47.00.00.00.001800 Obrigações Tributárias e Contributivas	15.000,00	0,00	15.000,00	8.412,54	6.587,46
14.03.10.122.1006 CONSELHO MUNICIPAL DE SAÚDE	55.000,00	0,00	55.000,00	13.842,25	41.157,75
14.03.10.122.1006.2.302 MANUTENÇÃO DAS ATIVIDADES DO CONSELHO MUNICIPAL DE SAÚDE, INC	55.000,00	0,00	55.000,00	13.842,25	41.157,75
3.3.90.00.00.00.00.000900 Aplicações Diretas	15.000,00	0,00	15.000,00	0,00	15.000,00
3.3.90.00.00.00.00.001800 Aplicações Diretas	40.000,00	0,00	40.000,00	13.842,25	26.157,75
3.3.90.14.00.00.00.000900 Diárias - Civil	5.000,00	0,00	5.000,00	0,00	5.000,00
3.3.90.14.00.00.00.001800 Diárias - Civil	10.000,00	0,00	10.000,00	2.759,00	7.241,00
3.3.90.30.00.00.00.000900 Material de Consumo	5.000,00	0,00	5.000,00	0,00	5.000,00
3.3.90.30.00.00.00.001800 Material de Consumo	5.000,00	0,00	5.000,00	0,00	5.000,00



Entidade : FUNDO MUNICIPAL DE SAUDE DE BOM CONSELHO

Títulos	Autorizada R\$			Realizada R\$	Diferenças R\$
	Créditos Orçamentários e Suplementares	Créditos Especiais e Extraordinários	Total		
14 ENTIDADES SUPERVISIONADAS	28.163.900,00	3.250.000,00	31.413.900,00	27.664.831,33	3.749.068,67
14.03 FMS - FUNDO MUNICIPAL DE SAÚDE	28.163.900,00	3.250.000,00	31.413.900,00	27.664.831,33	3.749.068,67
1403.10 Saúde	28.163.900,00	3.250.000,00	31.413.900,00	27.664.831,33	3.749.068,67
1403.10.122 Administração Geral	3.670.500,00	0,00	3.670.500,00	3.391.516,02	278.983,98
14.03.10.122.1006 CONSELHO MUNICIPAL DE SAÚDE	55.000,00	0,00	55.000,00	13.842,25	41.157,75
14.03.10.122.1006.2.302 MANUTENÇÃO DAS ATIVIDADES DO CONSELHO MUNICIPAL DE SAÚDE, INC	55.000,00	0,00	55.000,00	13.842,25	41.157,75
3.3.90.36.00.00.00.00.001800 Outros Serviços de Terceiros - Pessoa Física	15.000,00	0,00	15.000,00	7.200,00	7.800,00
3.3.90.39.00.00.00.00.000900 Outros Serviços de Terceiros - Pessoa Jurídica	5.000,00	0,00	5.000,00	0,00	5.000,00
3.3.90.39.00.00.00.00.001800 Outros Serviços de Terceiros - Pessoa Jurídica	10.000,00	0,00	10.000,00	3.883,25	6.116,75
14.03.10.122.1008 CASA DE APOIO	57.000,00	0,00	57.000,00	26.666,57	30.333,43
14.03.10.122.1008.2.940 MANUTENÇÃO DA CASA DE APOIO	57.000,00	0,00	57.000,00	26.666,57	30.333,43
3.1.90.00.00.00.00.00.001800 Aplicações Diretas	3.000,00	0,00	3.000,00	0,00	3.000,00
3.1.90.13.00.00.00.00.001800 Obrigações Patronais	3.000,00	0,00	3.000,00	0,00	3.000,00
3.1.91.00.00.00.00.00.001800 Aplicação Direta Decorrente Operação entre Órgãos	2.000,00	0,00	2.000,00	0,00	2.000,00
3.1.91.13.00.00.00.00.001800 Contribuições Patronais	2.000,00	0,00	2.000,00	0,00	2.000,00
3.3.90.00.00.00.00.00.001800 Aplicações Diretas	52.000,00	0,00	52.000,00	26.666,57	25.333,43
3.3.90.30.00.00.00.00.001800 Material de Consumo	9.000,00	0,00	9.000,00	0,00	9.000,00
3.3.90.36.00.00.00.00.001800 Outros Serviços de Terceiros - Pessoa Física	27.000,00	0,00	27.000,00	22.400,00	4.600,00
3.3.90.39.00.00.00.00.001800 Outros Serviços de Terceiros - Pessoa Jurídica	12.000,00	0,00	12.000,00	4.266,57	7.733,43
3.3.90.47.00.00.00.00.001800 Obrigações Tributárias e Contributivas	2.000,00	0,00	2.000,00	0,00	2.000,00
3.3.90.92.00.00.00.00.001800 Despesas de Exercícios Anteriores	2.000,00	0,00	2.000,00	0,00	2.000,00
1403.10.301 Atenção Básica	9.111.000,00	0,00	9.111.000,00	8.011.537,89	1.099.462,11
14.03.10.301.1001 ATENÇÃO BÁSICA A SAÚDE DA POPULAÇÃO	9.111.000,00	0,00	9.111.000,00	8.011.537,89	1.099.462,11
14.03.10.301.1001.1.305 AQUISIÇÃO DE VEÍCULOS, MÁQUINAS, MÓVEIS E EQUIPAMENTOS PARA AT	201.000,00	0,00	201.000,00	99.539,14	101.460,86
4.4.90.00.00.00.00.00.001800 Aplicações Diretas	1.000,00	0,00	1.000,00	0,00	1.000,00
4.4.90.00.00.00.00.00.006500 Aplicações Diretas	200.000,00	0,00	200.000,00	99.539,14	100.460,86
4.4.90.52.00.00.00.00.001800 Equipamentos e Material Permanente	1.000,00	0,00	1.000,00	0,00	1.000,00
4.4.90.52.00.00.00.00.006500 Equipamentos e Material Permanente	200.000,00	0,00	200.000,00	99.539,14	100.460,86



Entidade : FUNDO MUNICIPAL DE SAÚDE DE BOM CONSELHO

Títulos	Autorizada R\$			Realizada R\$	Diferenças R\$
	Créditos Orçamentários e Suplementares	Créditos Especiais e Extraordinários	Total		
14 ENTIDADES SUPERVISIONADAS	28.163.900,00	3.250.000,00	31.413.900,00	27.664.831,33	3.749.068,67
14.03 FMS - FUNDO MUNICIPAL DE SAÚDE	28.163.900,00	3.250.000,00	31.413.900,00	27.664.831,33	3.749.068,67
1403.10 Saúde	28.163.900,00	3.250.000,00	31.413.900,00	27.664.831,33	3.749.068,67
1403.10.301 Atenção Básica	9.111.000,00	0,00	9.111.000,00	8.011.537,89	1.099.462,11
14.03.10.301.1001 ATENÇÃO BÁSICA A SAÚDE DA POPULAÇÃO	9.111.000,00	0,00	9.111.000,00	8.011.537,89	1.099.462,11
14.03.10.301.1001.1.306 EXECUÇÃO DE OBRAS PARA A ATENÇÃO BÁSICA	52.000,00	0,00	52.000,00	0,00	52.000,00
4.4.90.00.00.00.00.002700 Aplicações Diretas	52.000,00	0,00	52.000,00	0,00	52.000,00
4.4.90.51.00.00.00.002700 Obras e Instalações	52.000,00	0,00	52.000,00	0,00	52.000,00
14.03.10.301.1001.2.306 MANUTENÇÃO DAS AÇÕES DE ATENÇÃO BÁSICA A SAÚDE	8.265.000,00	0,00	8.265.000,00	7.593.258,93	671.741,07
3.1.90.00.00.00.00.001800 Aplicações Diretas	1.892.000,00	0,00	1.892.000,00	1.840.599,78	51.400,22
3.1.90.00.00.00.00.006100 Aplicações Diretas	2.991.000,00	0,00	2.991.000,00	2.795.342,36	195.657,64
3.1.90.04.00.00.00.001800 Contratação por Tempo Determinado	162.000,00	0,00	162.000,00	160.309,00	1.691,00
3.1.90.04.00.00.00.006100 Contratação por Tempo Determinado	2.050.000,00	0,00	2.050.000,00	1.955.811,77	94.188,23
3.1.90.11.00.00.00.001800 Vencimentos e Vantagens Fixas - Pessoal Civil	1.275.000,00	0,00	1.275.000,00	1.237.135,30	37.864,70
3.1.90.11.00.00.00.006100 Vencimentos e Vantagens Fixas - Pessoal Civil	902.000,00	0,00	902.000,00	817.139,65	84.860,35
3.1.90.13.00.00.00.001800 Obrigações Patronais	448.000,00	0,00	448.000,00	443.155,48	4.844,52
3.1.90.13.00.00.00.006100 Obrigações Patronais	30.000,00	0,00	30.000,00	22.390,94	7.609,06
3.1.90.16.00.00.00.001800 Outras Despesas Variáveis - Pessoal Civil	5.000,00	0,00	5.000,00	0,00	5.000,00
3.1.90.16.00.00.00.006100 Outras Despesas Variáveis - Pessoal Civil	5.000,00	0,00	5.000,00	0,00	5.000,00
3.1.90.92.00.00.00.001800 Despesas de Exercícios Anteriores	2.000,00	0,00	2.000,00	0,00	2.000,00
3.1.90.92.00.00.00.006100 Despesas de Exercícios Anteriores	4.000,00	0,00	4.000,00	0,00	4.000,00
3.1.91.00.00.00.00.001800 Aplicação Direta Decorrente Operação entre Órgãos	540.000,00	0,00	540.000,00	539.353,88	646,12
3.1.91.00.00.00.00.006100 Aplicação Direta Decorrente Operação entre Órgãos	111.000,00	0,00	111.000,00	97.788,96	13.211,04
3.1.91.13.00.00.00.001800 Contribuições Patronais	540.000,00	0,00	540.000,00	539.353,88	646,12
3.1.91.13.00.00.00.006100 Contribuições Patronais	111.000,00	0,00	111.000,00	97.788,96	13.211,04
3.3.90.00.00.00.00.001800 Aplicações Diretas	532.000,00	0,00	532.000,00	453.648,18	78.351,82
3.3.90.00.00.00.00.006100 Aplicações Diretas	2.175.000,00	0,00	2.175.000,00	1.856.525,77	318.474,23
3.3.90.00.00.00.00.007000 Aplicações Diretas	20.000,00	0,00	20.000,00	10.000,00	10.000,00
3.3.90.14.00.00.00.001800 Diárias - Civil	10.000,00	0,00	10.000,00	9.098,00	902,00
3.3.90.14.00.00.00.006100 Diárias - Civil	30.000,00	0,00	30.000,00	18.284,00	11.716,00
3.3.90.30.00.00.00.001800 Material de Consumo	0,00	0,00	0,00	0,00	0,00









Entidade : FUNDO MUNICIPAL DE SAUDE DE BOM CONSELHO

Títulos	Autorizada R\$			Realizada R\$	Diferenças R\$
	Créditos Orçamentários e Suplementares	Créditos Especiais e Extraordinários	Total		
14 ENTIDADES SUPERVISIONADAS	28.163.900,00	3.250.000,00	31.413.900,00	27.664.831,33	3.749.068,67
14.03 FMS - FUNDO MUNICIPAL DE SAÚDE	28.163.900,00	3.250.000,00	31.413.900,00	27.664.831,33	3.749.068,67
1403.10 Saúde	28.163.900,00	3.250.000,00	31.413.900,00	27.664.831,33	3.749.068,67
1403.10.301 Atenção Básica	9.111.000,00	0,00	9.111.000,00	8.011.537,89	1.099.462,11
14.03.10.301.1001 ATENÇÃO BÁSICA A SAÚDE DA POPULAÇÃO	9.111.000,00	0,00	9.111.000,00	8.011.537,89	1.099.462,11
14.03.10.301.1001.2.938 AÇÕES DE ATENDIMENTO A PESSOA COM DEFICIÊNCIA	20.000,00	0,00	20.000,00	0,00	20.000,00
3.3.90.30.00.00.00.001800 Material de Consumo	5.000,00	0,00	5.000,00	0,00	5.000,00
3.3.90.32.00.00.00.001800 Material, Bem ou Serviço p/ Distribuição Gratuita	5.000,00	0,00	5.000,00	0,00	5.000,00
3.3.90.36.00.00.00.001800 Outros Serviços de Terceiros - Pessoa Física	5.000,00	0,00	5.000,00	0,00	5.000,00
3.3.90.39.00.00.00.001800 Outros Serviços de Terceiros - Pessoa Jurídica	5.000,00	0,00	5.000,00	0,00	5.000,00
1403.10.302 Assistência Hospitalar e Ambulatorial	13.492.900,00	3.250.000,00	16.742.900,00	15.307.860,32	1.435.039,68
14.03.10.302.1002 ASSISTÊNCIA DE MÉDIA E ALTA COMPLEXIDADE HOSPITALA	13.492.900,00	3.250.000,00	16.742.900,00	15.307.860,32	1.435.039,68
14.03.10.302.1002.1.307 AQUISIÇÃO DE VEÍCULOS, MÁQUINAS, MÓVEIS E EQUIPAMENTOS PARA A	654.000,00	0,00	654.000,00	431.363,00	222.637,00
4.4.90.00.00.00.00.001800 Aplicações Diretas	385.000,00	0,00	385.000,00	237.000,00	148.000,00
4.4.90.00.00.00.00.002700 Aplicações Diretas	169.000,00	0,00	169.000,00	169.000,00	0,00
4.4.90.00.00.00.00.006200 Aplicações Diretas	100.000,00	0,00	100.000,00	25.363,00	74.637,00
4.4.90.52.00.00.00.001800 Equipamentos e Material Permanente	385.000,00	0,00	385.000,00	237.000,00	148.000,00
4.4.90.52.00.00.00.002700 Equipamentos e Material Permanente	169.000,00	0,00	169.000,00	169.000,00	0,00
4.4.90.52.00.00.00.006200 Equipamentos e Material Permanente	100.000,00	0,00	100.000,00	25.363,00	74.637,00
14.03.10.302.1002.1.789 CONSTRUÇÃO DE UPA	148.000,00	3.250.000,00	3.398.000,00	3.147.278,50	250.721,50
4.4.90.00.00.00.00.001800 Aplicações Diretas	-750.000,00	800.000,00	50.000,00	0,00	50.000,00
4.4.90.00.00.00.00.002700 Aplicações Diretas	898.000,00	2.450.000,00	3.348.000,00	3.147.278,50	200.721,50
4.4.90.51.00.00.00.001800 Obras e Instalações	-750.000,00	750.000,00	0,00	0,00	0,00
4.4.90.51.00.00.00.002700 Obras e Instalações	898.000,00	2.250.000,00	3.148.000,00	3.147.278,50	721,50
4.4.90.52.00.00.00.001800 Equipamentos e Material Permanente	0,00	50.000,00	50.000,00	0,00	50.000,00
4.4.90.52.00.00.00.002700 Equipamentos e Material Permanente	0,00	200.000,00	200.000,00	0,00	200.000,00
14.03.10.302.1002.1.923 AQUISIÇÃO DE MÓVEIS, UTENSÍLIOS E EQUIPAMENTOS DIVERSOS PARA C	10.000,00	0,00	10.000,00	0,00	10.000,00
4.4.90.00.00.00.00.001800 Aplicações Diretas	5.000,00	0,00	5.000,00	0,00	5.000,00
4.4.90.00.00.00.00.006200 Aplicações Diretas	5.000,00	0,00	5.000,00	0,00	5.000,00





Entidade : FUNDO MUNICIPAL DE SAUDE DE BOM CONSELHO

Títulos	Autorizada R\$			Realizada R\$	Diferenças R\$
	Créditos Orçamentários e Suplementares	Créditos Especiais e Extraordinários	Total		
14 ENTIDADES SUPERVISIONADAS	28.163.900,00	3.250.000,00	31.413.900,00	27.664.831,33	3.749.068,67
14.03 FMS - FUNDO MUNICIPAL DE SAÚDE	28.163.900,00	3.250.000,00	31.413.900,00	27.664.831,33	3.749.068,67
1403.10 Saúde	28.163.900,00	3.250.000,00	31.413.900,00	27.664.831,33	3.749.068,67
1403.10.302 Assistência Hospitalar e Ambulatorial	13.492.900,00	3.250.000,00	16.742.900,00	15.307.860,32	1.435.039,68
14.03.10.302.1002 ASSISTÊNCIA DE MÉDIA E ALTA COMPLEXIDADE HOSPITALA	13.492.900,00	3.250.000,00	16.742.900,00	15.307.860,32	1.435.039,68
14.03.10.302.1002.1.923 AQUISIÇÃO DE MÓVEIS, UTENSÍLIOS E EQUIPAMENTOS DIVERSOS PARA C	10.000,00	0,00	10.000,00	0,00	10.000,00
4.4.90.52.00.00.00.001800 Equipamentos e Material Permanente	5.000,00	0,00	5.000,00	0,00	5.000,00
4.4.90.52.00.00.00.006200 Equipamentos e Material Permanente	5.000,00	0,00	5.000,00	0,00	5.000,00
14.03.10.302.1002.1.926 AQUISIÇÃO DE MÓVEIS, IMÓVEIS E EQUIPAMENTOS DIVERSOS PARA O ME	25.000,00	0,00	25.000,00	0,00	25.000,00
4.4.90.00.00.00.00.001800 Aplicações Diretas	5.000,00	0,00	5.000,00	0,00	5.000,00
4.4.90.00.00.00.00.006200 Aplicações Diretas	20.000,00	0,00	20.000,00	0,00	20.000,00
4.4.90.52.00.00.00.001800 Equipamentos e Material Permanente	5.000,00	0,00	5.000,00	0,00	5.000,00
4.4.90.52.00.00.00.006200 Equipamentos e Material Permanente	20.000,00	0,00	20.000,00	0,00	20.000,00
14.03.10.302.1002.2.314 MANUTENÇÃO DAS AÇÕES DE ASSISTÊNCIA HOSPITALAR E AMBULATORIA	10.522.900,00	0,00	10.522.900,00	10.088.903,12	433.996,88
3.1.90.00.00.00.00.001800 Aplicações Diretas	3.553.000,00	0,00	3.553.000,00	3.454.859,93	98.140,07
3.1.90.00.00.00.00.006200 Aplicações Diretas	289.000,00	0,00	289.000,00	278.202,73	10.797,27
3.1.90.04.00.00.00.001800 Contratação por Tempo Determinado	135.000,00	0,00	135.000,00	63.777,47	71.222,53
3.1.90.04.00.00.00.006200 Contratação por Tempo Determinado	10.000,00	0,00	10.000,00	0,00	10.000,00
3.1.90.11.00.00.00.001800 Vencimentos e Vantagens Fixas - Pessoal Civil	3.418.000,00	0,00	3.418.000,00	3.391.082,46	26.917,54
3.1.90.11.00.00.00.006200 Vencimentos e Vantagens Fixas - Pessoal Civil	279.000,00	0,00	279.000,00	278.202,73	797,27
3.1.91.00.00.00.00.001800 Aplicação Direta Decorrente Operação entre Órgãos	30.000,00	0,00	30.000,00	0,00	30.000,00
3.1.91.00.00.00.00.006200 Aplicação Direta Decorrente Operação entre Órgãos	20.000,00	0,00	20.000,00	0,00	20.000,00
3.1.91.13.00.00.00.001800 Contribuições Patronais	30.000,00	0,00	30.000,00	0,00	30.000,00
3.1.91.13.00.00.00.006200 Contribuições Patronais	20.000,00	0,00	20.000,00	0,00	20.000,00
3.3.90.00.00.00.00.001800 Aplicações Diretas	1.986.900,00	0,00	1.986.900,00	1.937.759,50	49.140,50
3.3.90.00.00.00.00.006200 Aplicações Diretas	4.623.000,00	0,00	4.623.000,00	4.418.080,96	204.919,04
3.3.90.14.00.00.00.001800 Diárias - Civil	89.000,00	0,00	89.000,00	87.335,00	1.665,00
3.3.90.14.00.00.00.006200 Diárias - Civil	5.000,00	0,00	5.000,00	2.450,00	2.550,00
3.3.90.30.00.00.00.001800 Material de Consumo	15.000,00	0,00	15.000,00	3.910,45	11.089,55
3.3.90.30.00.00.00.006200 Material de Consumo	15.000,00	0,00	15.000,00	0,00	15.000,00



**ESTADO DE PERNAMBUCO****FUNDO MUNICIPAL DE SAUDE DE BOM CONSELHO**

Comparativo da Despesa Autorizada com a Realizada - Anexo 11 Administração Direta

Betha Sistemas

Exercício de 2018

Período: Janeiro a Dezembro

Página 10

Entidade : FUNDO MUNICIPAL DE SAUDE DE BOM CONSELHO

Títulos	Autorizada R\$			Realizada R\$	Diferenças R\$
	Créditos Orçamentários e Suplementares	Créditos Especiais e Extraordinários	Total		
14 ENTIDADES SUPERVISIONADAS	28.163.900,00	3.250.000,00	31.413.900,00	27.664.831,33	3.749.068,67
14.03 FMS - FUNDO MUNICIPAL DE SAÚDE	28.163.900,00	3.250.000,00	31.413.900,00	27.664.831,33	3.749.068,67
1403.10 Saúde	28.163.900,00	3.250.000,00	31.413.900,00	27.664.831,33	3.749.068,67
1403.10.302 Assistência Hospitalar e Ambulatorial	13.492.900,00	3.250.000,00	16.742.900,00	15.307.860,32	1.435.039,68
14.03.10.302.1002 ASSISTÊNCIA DE MÉDIA E ALTA COMPLEXIDADE HOSPITALA	13.492.900,00	3.250.000,00	16.742.900,00	15.307.860,32	1.435.039,68
14.03.10.302.1002.2.314 MANUTENÇÃO DAS AÇÕES DE ASSISTÊNCIA HOSPITALAR E AMBULATORI/	10.522.900,00	0,00	10.522.900,00	10.088.903,12	433.996,88
3.3.90.32.00.00.00.001800 Material, Bem ou Serviço p/ Distribuição Gratuita	5.000,00	0,00	5.000,00	0,00	5.000,00
3.3.90.32.00.00.00.006200 Material, Bem ou Serviço p/ Distribuição Gratuita	5.000,00	0,00	5.000,00	0,00	5.000,00
3.3.90.36.00.00.00.001800 Outros Serviços de Terceiros - Pessoa Física	500,00	0,00	500,00	0,00	500,00
3.3.90.36.00.00.00.006200 Outros Serviços de Terceiros - Pessoa Física	147.000,00	0,00	147.000,00	142.050,00	4.950,00
3.3.90.39.00.00.00.001800 Outros Serviços de Terceiros - Pessoa Jurídica	1.872.400,00	0,00	1.872.400,00	1.842.194,05	30.205,95
3.3.90.39.00.00.00.006200 Outros Serviços de Terceiros - Pessoa Jurídica	1.580.000,00	0,00	1.580.000,00	1.395.612,76	184.387,24
3.3.90.48.00.00.00.001800 Outros Auxílios Financeiros a Pessoas Físicas	5.000,00	0,00	5.000,00	4.320,00	680,00
3.3.90.48.00.00.00.006200 Outros Auxílios Financeiros a Pessoas Físicas	5.000,00	0,00	5.000,00	0,00	5.000,00
3.3.93.00.00.00.00.001800 Aplicação Direta Decorrente de Operação de Órgãos	1.000,00	0,00	1.000,00	0,00	1.000,00
3.3.93.00.00.00.00.006200 Aplicação Direta Decorrente de Operação de Órgãos	20.000,00	0,00	20.000,00	0,00	20.000,00
3.3.93.39.00.00.00.001800 Outros Serviços de Terceiros - Pessoa Jurídica	1.000,00	0,00	1.000,00	0,00	1.000,00
3.3.93.39.00.00.00.006200 Outros Serviços de Terceiros - Pessoa Jurídica	20.000,00	0,00	20.000,00	0,00	20.000,00
14.03.10.302.1002.2.900 MANUTENÇÃO DO SERVIÇO DE ATENDIMENTO MÓVEL DE URGÊNCIA (SAM	307.000,00	0,00	307.000,00	235.171,92	71.828,08
3.1.90.00.00.00.00.001800 Aplicações Diretas	25.000,00	0,00	25.000,00	12.445,40	12.554,60
3.1.90.00.00.00.00.006200 Aplicações Diretas	205.000,00	0,00	205.000,00	183.577,65	21.422,35
3.1.90.04.00.00.00.001800 Contratação por Tempo Determinado	12.000,00	0,00	12.000,00	10.602,80	1.397,20
3.1.90.04.00.00.00.006200 Contratação por Tempo Determinado	142.000,00	0,00	142.000,00	129.933,60	12.066,40
3.1.90.11.00.00.00.001800 Vencimentos e Vantagens Fixas - Pessoal Civil	5.000,00	0,00	5.000,00	1.842,60	3.157,40
3.1.90.11.00.00.00.006200 Vencimentos e Vantagens Fixas - Pessoal Civil	30.000,00	0,00	30.000,00	22.725,40	7.274,60
3.1.90.13.00.00.00.001800 Obrigações Patronais	8.000,00	0,00	8.000,00	0,00	8.000,00
3.1.90.13.00.00.00.006200 Obrigações Patronais	33.000,00	0,00	33.000,00	30.918,65	2.081,35
3.1.91.00.00.00.00.006200 Aplicação Direta Decorrente Operação entre Órgãos	20.000,00	0,00	20.000,00	6.944,40	13.055,60
3.1.91.13.00.00.00.006200 Contribuições Patronais	20.000,00	0,00	20.000,00	6.944,40	13.055,60
3.3.90.00.00.00.00.001800 Aplicações Diretas	6.000,00	0,00	6.000,00	0,00	6.000,00
3.3.90.00.00.00.00.006200 Aplicações Diretas	10.000,00	0,00	10.000,00	0,00	10.000,00





Entidade : FUNDO MUNICIPAL DE SAUDE DE BOM CONSELHO

Títulos	Autorizada R\$			Realizada R\$	Diferenças R\$
	Créditos Orçamentários e Suplementares	Créditos Especiais e Extraordinários	Total		
14 ENTIDADES SUPERVISIONADAS	28.163.900,00	3.250.000,00	31.413.900,00	27.664.831,33	3.749.068,67
14.03 FMS - FUNDO MUNICIPAL DE SAÚDE	28.163.900,00	3.250.000,00	31.413.900,00	27.664.831,33	3.749.068,67
1403.10 Saúde	28.163.900,00	3.250.000,00	31.413.900,00	27.664.831,33	3.749.068,67
1403.10.302 Assistência Hospitalar e Ambulatorial	13.492.900,00	3.250.000,00	16.742.900,00	15.307.860,32	1.435.039,68
14.03.10.302.1002 ASSISTÊNCIA DE MÉDIA E ALTA COMPLEXIDADE HOSPITALA	13.492.900,00	3.250.000,00	16.742.900,00	15.307.860,32	1.435.039,68
14.03.10.302.1002.2.924 MANUTENÇÃO DO CENTRO DE ATENÇÃO PSICOSSOCIAL (CAPS)	836.000,00	0,00	836.000,00	707.116,29	128.883,71
3.1.90.04.00.00.00.006200 Contratação por Tempo Determinado	174.000,00	0,00	174.000,00	159.474,81	14.525,19
3.1.90.11.00.00.00.001800 Vencimentos e Vantagens Fixas - Pessoal Civil	10.000,00	0,00	10.000,00	0,00	10.000,00
3.1.90.11.00.00.00.006200 Vencimentos e Vantagens Fixas - Pessoal Civil	10.000,00	0,00	10.000,00	0,00	10.000,00
3.1.90.13.00.00.00.001800 Obrigações Patronais	2.000,00	0,00	2.000,00	0,00	2.000,00
3.1.90.13.00.00.00.006200 Obrigações Patronais	43.000,00	0,00	43.000,00	41.456,40	1.543,60
3.1.91.00.00.00.00.001800 Aplicação Direta Decorrente Operação entre Órgãos	2.000,00	0,00	2.000,00	0,00	2.000,00
3.1.91.00.00.00.00.006200 Aplicação Direta Decorrente Operação entre Órgãos	5.000,00	0,00	5.000,00	0,00	5.000,00
3.1.91.13.00.00.00.001800 Contribuições Patronais	2.000,00	0,00	2.000,00	0,00	2.000,00
3.1.91.13.00.00.00.006200 Contribuições Patronais	5.000,00	0,00	5.000,00	0,00	5.000,00
3.3.90.00.00.00.00.001800 Aplicações Diretas	14.000,00	0,00	14.000,00	0,00	14.000,00
3.3.90.00.00.00.00.006200 Aplicações Diretas	546.000,00	0,00	546.000,00	477.221,37	68.778,63
3.3.90.14.00.00.00.001800 Diárias - Civil	1.000,00	0,00	1.000,00	0,00	1.000,00
3.3.90.14.00.00.00.006200 Diárias - Civil	1.000,00	0,00	1.000,00	0,00	1.000,00
3.3.90.30.00.00.00.001800 Material de Consumo	5.000,00	0,00	5.000,00	0,00	5.000,00
3.3.90.30.00.00.00.006200 Material de Consumo	470.000,00	0,00	470.000,00	442.064,90	27.935,10
3.3.90.32.00.00.00.001800 Material, Bem ou Serviço p/ Distribuição Gratuita	5.000,00	0,00	5.000,00	0,00	5.000,00
3.3.90.32.00.00.00.006200 Material, Bem ou Serviço p/ Distribuição Gratuita	30.000,00	0,00	30.000,00	0,00	30.000,00
3.3.90.36.00.00.00.001800 Outros Serviços de Terceiros - Pessoa Física	1.000,00	0,00	1.000,00	0,00	1.000,00
3.3.90.36.00.00.00.006200 Outros Serviços de Terceiros - Pessoa Física	35.000,00	0,00	35.000,00	27.600,00	7.400,00
3.3.90.39.00.00.00.001800 Outros Serviços de Terceiros - Pessoa Jurídica	2.000,00	0,00	2.000,00	0,00	2.000,00
3.3.90.39.00.00.00.006200 Outros Serviços de Terceiros - Pessoa Jurídica	10.000,00	0,00	10.000,00	7.556,47	2.443,53
14.03.10.302.1002.2.935 REALIZAÇÃO DE CONVÊNIOS COM A BENFAM, IMIP E HOSPITAL DO CÂNCER	60.000,00	0,00	60.000,00	0,00	60.000,00
3.3.90.00.00.00.00.001800 Aplicações Diretas	60.000,00	0,00	60.000,00	0,00	60.000,00
3.3.90.32.00.00.00.001800 Material, Bem ou Serviço p/ Distribuição Gratuita	5.000,00	0,00	5.000,00	0,00	5.000,00
3.3.90.39.00.00.00.001800 Outros Serviços de Terceiros - Pessoa Jurídica	5.000,00	0,00	5.000,00	0,00	5.000,00



Entidade : FUNDO MUNICIPAL DE SAUDE DE BOM CONSELHO

Títulos	Autorizada R\$			Realizada R\$	Diferenças R\$
	Créditos Orçamentários e Suplementares	Créditos Especiais e Extraordinários	Total		
14 ENTIDADES SUPERVISIONADAS	28.163.900,00	3.250.000,00	31.413.900,00	27.664.831,33	3.749.068,67
14.03 FMS - FUNDO MUNICIPAL DE SAÚDE	28.163.900,00	3.250.000,00	31.413.900,00	27.664.831,33	3.749.068,67
1403.10 Saúde	28.163.900,00	3.250.000,00	31.413.900,00	27.664.831,33	3.749.068,67
1403.10.302 Assistência Hospitalar e Ambulatorial	13.492.900,00	3.250.000,00	16.742.900,00	15.307.860,32	1.435.039,68
14.03.10.302.1002 ASSISTÊNCIA DE MÉDIA E ALTA COMPLEXIDADE HOSPITALA	13.492.900,00	3.250.000,00	16.742.900,00	15.307.860,32	1.435.039,68
14.03.10.302.1002.2.935 REALIZAÇÃO DE CONVÊNIO COM A BENFAM, IMIP E HOSPITAL DO CÂNCER	60.000,00	0,00	60.000,00	0,00	60.000,00
3.3.90.41.00.00.00.001800 Contribuições	30.000,00	0,00	30.000,00	0,00	30.000,00
14.03.10.302.1002.2.939 TETO MUNICIPAL MELHOR EM CASA	575.000,00	0,00	575.000,00	386.283,21	188.716,79
3.1.90.00.00.00.00.001800 Aplicações Diretas	49.000,00	0,00	49.000,00	28.763,38	20.236,62
3.1.90.00.00.00.00.006200 Aplicações Diretas	396.000,00	0,00	396.000,00	357.360,60	38.639,40
3.1.90.04.00.00.00.001800 Contratação por Tempo Determinado	17.000,00	0,00	17.000,00	16.830,05	169,95
3.1.90.04.00.00.00.006200 Contratação por Tempo Determinado	227.000,00	0,00	227.000,00	214.160,60	12.839,40
3.1.90.11.00.00.00.001800 Vencimentos e Vantagens Fixas - Pessoal Civil	12.000,00	0,00	12.000,00	11.933,33	66,67
3.1.90.11.00.00.00.006200 Vencimentos e Vantagens Fixas - Pessoal Civil	152.000,00	0,00	152.000,00	143.200,00	8.800,00
3.1.90.13.00.00.00.001800 Obrigações Patronais	20.000,00	0,00	20.000,00	0,00	20.000,00
3.1.90.13.00.00.00.006200 Obrigações Patronais	17.000,00	0,00	17.000,00	0,00	17.000,00
3.1.91.00.00.00.00.001800 Aplicação Direta Decorrente Operação entre Órgãos	5.000,00	0,00	5.000,00	0,00	5.000,00
3.1.91.00.00.00.00.006200 Aplicação Direta Decorrente Operação entre Órgãos	15.000,00	0,00	15.000,00	0,00	15.000,00
3.1.91.13.00.00.00.001800 Contribuições Patronais	5.000,00	0,00	5.000,00	0,00	5.000,00
3.1.91.13.00.00.00.006200 Contribuições Patronais	15.000,00	0,00	15.000,00	0,00	15.000,00
3.3.90.00.00.00.00.001800 Aplicações Diretas	17.000,00	0,00	17.000,00	0,00	17.000,00
3.3.90.00.00.00.00.006200 Aplicações Diretas	93.000,00	0,00	93.000,00	159,23	92.840,77
3.3.90.14.00.00.00.001800 Diárias - Civil	1.000,00	0,00	1.000,00	0,00	1.000,00
3.3.90.14.00.00.00.006200 Diárias - Civil	4.000,00	0,00	4.000,00	0,00	4.000,00
3.3.90.30.00.00.00.001800 Material de Consumo	5.000,00	0,00	5.000,00	0,00	5.000,00
3.3.90.30.00.00.00.006200 Material de Consumo	5.000,00	0,00	5.000,00	0,00	5.000,00
3.3.90.36.00.00.00.001800 Outros Serviços de Terceiros - Pessoa Física	4.000,00	0,00	4.000,00	0,00	4.000,00
3.3.90.36.00.00.00.006200 Outros Serviços de Terceiros - Pessoa Física	1.000,00	0,00	1.000,00	0,00	1.000,00
3.3.90.39.00.00.00.001800 Outros Serviços de Terceiros - Pessoa Jurídica	5.000,00	0,00	5.000,00	0,00	5.000,00
3.3.90.39.00.00.00.006200 Outros Serviços de Terceiros - Pessoa Jurídica	65.000,00	0,00	65.000,00	159,23	64.840,77
3.3.90.47.00.00.00.001800 Obrigações Tributárias e Contributivas	0,00	0,00	0,00	0,00	0,00



Entidade : FUNDO MUNICIPAL DE SAUDE DE BOM CONSELHO

Títulos	Autorizada R\$			Realizada R\$	Diferenças R\$
	Créditos Orçamentários e Suplementares	Créditos Especiais e Extraordinários	Total		
14 ENTIDADES SUPERVISIONADAS	28.163.900,00	3.250.000,00	31.413.900,00	27.664.831,33	3.749.068,67
14.03 FMS - FUNDO MUNICIPAL DE SAÚDE	28.163.900,00	3.250.000,00	31.413.900,00	27.664.831,33	3.749.068,67
1403.10 Saúde	28.163.900,00	3.250.000,00	31.413.900,00	27.664.831,33	3.749.068,67
1403.10.302 Assistência Hospitalar e Ambulatorial	13.492.900,00	3.250.000,00	16.742.900,00	15.307.860,32	1.435.039,68
14.03.10.302.1002 ASSISTÊNCIA DE MÉDIA E ALTA COMPLEXIDADE HOSPITALA	13.492.900,00	3.250.000,00	16.742.900,00	15.307.860,32	1.435.039,68
14.03.10.302.1002.2.939 TETO MUNICIPAL MELHOR EM CASA	575.000,00	0,00	575.000,00	386.283,21	188.716,79
3.3.90.47.00.00.00.006200 Obrigações Tributárias e Contributivas	9.000,00	0,00	9.000,00	0,00	9.000,00
3.3.90.92.00.00.00.001800 Despesas de Exercícios Anteriores	1.000,00	0,00	1.000,00	0,00	1.000,00
3.3.90.92.00.00.00.006200 Despesas de Exercícios Anteriores	9.000,00	0,00	9.000,00	0,00	9.000,00
1403.10.303 Suporte Profilático e Terapêutico	503.500,00	0,00	503.500,00	11.267,16	492.232,84
14.03.10.303.1003 ASSISTÊNCIA FARMACÊUTICA	503.500,00	0,00	503.500,00	11.267,16	492.232,84
14.03.10.303.1003.1.311 REESTRUTURAÇÃO DA ASSISTÊNCIA FARMACÊUTICA	15.000,00	0,00	15.000,00	0,00	15.000,00
4.4.90.00.00.00.00.001800 Aplicações Diretas	5.000,00	0,00	5.000,00	0,00	5.000,00
4.4.90.00.00.00.00.006300 Aplicações Diretas	10.000,00	0,00	10.000,00	0,00	10.000,00
4.4.90.52.00.00.00.001800 Equipamentos e Material Permanente	5.000,00	0,00	5.000,00	0,00	5.000,00
4.4.90.52.00.00.00.006300 Equipamentos e Material Permanente	10.000,00	0,00	10.000,00	0,00	10.000,00
14.03.10.303.1003.2.035 MANUTENÇÃO DA ASSISTÊNCIA FARMACÊUTICA COMPLEMENTAR	18.000,00	0,00	18.000,00	7.920,00	10.080,00
3.3.90.00.00.00.00.001800 Aplicações Diretas	8.000,00	0,00	8.000,00	7.920,00	80,00
3.3.90.00.00.00.00.006300 Aplicações Diretas	10.000,00	0,00	10.000,00	0,00	10.000,00
3.3.90.32.00.00.00.001800 Material, Bem ou Serviço p/ Distribuição Gratuita	8.000,00	0,00	8.000,00	7.920,00	80,00
3.3.90.32.00.00.00.006300 Material, Bem ou Serviço p/ Distribuição Gratuita	10.000,00	0,00	10.000,00	0,00	10.000,00
14.03.10.303.1003.2.317 MANUTENÇÃO DA ASSISTÊNCIA FARMACÊUTICA BÁSICA	470.500,00	0,00	470.500,00	3.347,16	467.152,84
3.1.91.00.00.00.00.001800 Aplicação Direta Decorrente Operação entre Órgãos	5.000,00	0,00	5.000,00	0,00	5.000,00
3.1.91.00.00.00.00.006300 Aplicação Direta Decorrente Operação entre Órgãos	4.000,00	0,00	4.000,00	0,00	4.000,00
3.1.91.13.00.00.00.001800 Contribuições Patronais	5.000,00	0,00	5.000,00	0,00	5.000,00
3.1.91.13.00.00.00.006300 Contribuições Patronais	4.000,00	0,00	4.000,00	0,00	4.000,00
3.3.90.00.00.00.00.001800 Aplicações Diretas	280.000,00	0,00	280.000,00	3.347,16	276.652,84
3.3.90.00.00.00.00.006300 Aplicações Diretas	180.000,00	0,00	180.000,00	0,00	180.000,00
3.3.90.30.00.00.00.001800 Material de Consumo	190.500,00	0,00	190.500,00	0,00	190.500,00



Entidade : FUNDO MUNICIPAL DE SAUDE DE BOM CONSELHO

Títulos	Autorizada R\$			Realizada R\$	Diferenças R\$
	Créditos Orçamentários e Suplementares	Créditos Especiais e Extraordinários	Total		
14 ENTIDADES SUPERVISIONADAS	28.163.900,00	3.250.000,00	31.413.900,00	27.664.831,33	3.749.068,67
14.03 FMS - FUNDO MUNICIPAL DE SAÚDE	28.163.900,00	3.250.000,00	31.413.900,00	27.664.831,33	3.749.068,67
1403.10 Saúde	28.163.900,00	3.250.000,00	31.413.900,00	27.664.831,33	3.749.068,67
1403.10.303 Suporte Profilático e Terapêutico	503.500,00	0,00	503.500,00	11.267,16	492.232,84
14.03.10.303.1003 ASSISTÊNCIA FARMACÊUTICA	503.500,00	0,00	503.500,00	11.267,16	492.232,84
14.03.10.303.1003.2.317 MANUTENÇÃO DA ASSISTÊNCIA FARMACÊUTICA BÁSICA	470.500,00	0,00	470.500,00	3.347,16	467.152,84
3.3.90.30.00.00.00.006300 Material de Consumo	20.000,00	0,00	20.000,00	0,00	20.000,00
3.3.90.32.00.00.00.001800 Material, Bem ou Serviço p/ Distribuição Gratuita	260.000,00	0,00	260.000,00	1.949,99	258.050,01
3.3.90.36.00.00.00.006300 Material, Bem ou Serviço p/ Distribuição Gratuita	150.000,00	0,00	150.000,00	0,00	150.000,00
3.3.90.36.00.00.00.006300 Outros Serviços de Terceiros - Pessoa Física	5.000,00	0,00	5.000,00	0,00	5.000,00
3.3.90.39.00.00.00.001800 Outros Serviços de Terceiros - Pessoa Jurídica	10.000,00	0,00	10.000,00	1.397,17	8.602,83
3.3.90.39.00.00.00.006300 Outros Serviços de Terceiros - Pessoa Jurídica	5.000,00	0,00	5.000,00	0,00	5.000,00
3.3.93.00.00.00.00.001800 Aplicação Direta Decorrente de Operação de Órgãos	1.000,00	0,00	1.000,00	0,00	1.000,00
3.3.93.00.00.00.00.006300 Aplicação Direta Decorrente de Operação de Órgãos	500,00	0,00	500,00	0,00	500,00
3.3.93.30.00.00.00.001800 Material de Consumo	1.000,00	0,00	1.000,00	0,00	1.000,00
3.3.93.30.00.00.00.006300 Material de Consumo	500,00	0,00	500,00	0,00	500,00
1403.10.304 Vigilância Sanitária	350.000,00	0,00	350.000,00	238.525,49	111.474,51
14.03.10.304.1004 VIGILÂNCIA EM SAÚDE	350.000,00	0,00	350.000,00	238.525,49	111.474,51
14.03.10.304.1004.2.318 MANUTENÇÃO DAS AÇÕES DE VIGILÂNCIA SANITÁRIA	350.000,00	0,00	350.000,00	238.525,49	111.474,51
3.1.90.00.00.00.00.001800 Aplicações Diretas	155.000,00	0,00	155.000,00	117.348,85	37.651,15
3.1.90.00.00.00.00.006400 Aplicações Diretas	17.000,00	0,00	17.000,00	0,00	17.000,00
3.1.90.04.00.00.00.001800 Contratação por Tempo Determinado	5.000,00	0,00	5.000,00	0,00	5.000,00
3.1.90.04.00.00.00.006400 Contratação por Tempo Determinado	5.000,00	0,00	5.000,00	0,00	5.000,00
3.1.90.11.00.00.00.001800 Vencimentos e Vantagens Fixas - Pessoal Civil	136.000,00	0,00	136.000,00	117.348,85	18.651,15
3.1.90.11.00.00.00.006400 Vencimentos e Vantagens Fixas - Pessoal Civil	3.000,00	0,00	3.000,00	0,00	3.000,00
3.1.90.13.00.00.00.001800 Obrigações Patronais	10.000,00	0,00	10.000,00	0,00	10.000,00
3.1.90.13.00.00.00.006400 Obrigações Patronais	5.000,00	0,00	5.000,00	0,00	5.000,00
3.1.90.16.00.00.00.001800 Outras Despesas Variáveis - Pessoal Civil	2.000,00	0,00	2.000,00	0,00	2.000,00
3.1.90.16.00.00.00.006400 Outras Despesas Variáveis - Pessoal Civil	2.000,00	0,00	2.000,00	0,00	2.000,00
3.1.90.92.00.00.00.001800 Despesas de Exercícios Anteriores	2.000,00	0,00	2.000,00	0,00	2.000,00
3.1.90.92.00.00.00.006400 Despesas de Exercícios Anteriores	2.000,00	0,00	2.000,00	0,00	2.000,00









Entidade : FUNDO MUNICIPAL DE SAUDE DE BOM CONSELHO

Títulos	Autorizada R\$			Realizada R\$	Diferenças R\$
	Créditos Orçamentários e Suplementares	Créditos Especiais e Extraordinários	Total		
14 ENTIDADES SUPERVISIONADAS	28.163.900,00	3.250.000,00	31.413.900,00	27.664.831,33	3.749.068,67
14.03 FMS - FUNDO MUNICIPAL DE SAÚDE	28.163.900,00	3.250.000,00	31.413.900,00	27.664.831,33	3.749.068,67
1403.10 Saúde	28.163.900,00	3.250.000,00	31.413.900,00	27.664.831,33	3.749.068,67
1403.10.305 Vigilância Epidemiológica	934.000,00	0,00	934.000,00	690.719,73	243.280,27
14.03.10.305.1004 VIGILÂNCIA EM SAÚDE	934.000,00	0,00	934.000,00	690.719,73	243.280,27
14.03.10.305.1004.2.319 MANUTENÇÃO DAS AÇÕES DE VIGILÂNCIA EPIDEMIOLÓGICA E AMBIENTAL	894.000,00	0,00	894.000,00	690.719,73	203.280,27
3.3.90.34.00.00.00.006400 Outras Desp. Pessoal Decor. Cont. Terceirização	2.000,00	0,00	2.000,00	0,00	2.000,00
3.3.90.36.00.00.00.001800 Outros Serviços de Terceiros - Pessoa Física	500,00	0,00	500,00	0,00	500,00
3.3.90.36.00.00.00.006400 Outros Serviços de Terceiros - Pessoa Física	80.000,00	0,00	80.000,00	51.800,00	28.200,00
3.3.90.37.00.00.00.006400 Locação de Mão-de-obra	5.000,00	0,00	5.000,00	0,00	5.000,00
3.3.90.39.00.00.00.001800 Outros Serviços de Terceiros - Pessoa Jurídica	5.000,00	0,00	5.000,00	239,80	4.760,20
3.3.90.39.00.00.00.006400 Outros Serviços de Terceiros - Pessoa Jurídica	40.000,00	0,00	40.000,00	25.720,04	14.279,96
3.3.90.47.00.00.00.001800 Obrigações Tributárias e Contributivas	5.000,00	0,00	5.000,00	0,00	5.000,00
3.3.90.47.00.00.00.006400 Obrigações Tributárias e Contributivas	2.500,00	0,00	2.500,00	0,00	2.500,00
3.3.90.92.00.00.00.001800 Despesas de Exercícios Anteriores	2.000,00	0,00	2.000,00	0,00	2.000,00
3.3.90.92.00.00.00.006400 Despesas de Exercícios Anteriores	2.000,00	0,00	2.000,00	0,00	2.000,00
1403.10.846 Outros Encargos Especiais	102.000,00	0,00	102.000,00	13.404,72	88.595,28
14.03.10.846.1007 GESTÃO ADMINISTRATIVA DA SECRETARIA DE SAÚDE	102.000,00	0,00	102.000,00	13.404,72	88.595,28
14.03.10.846.1007.0.301 INDENIZAÇÕES E RESTITUIÇÕES DIVERSAS	50.000,00	0,00	50.000,00	13.404,72	36.595,28
3.3.90.00.00.00.00.001800 Aplicações Diretas	50.000,00	0,00	50.000,00	13.404,72	36.595,28
3.3.90.93.00.00.00.001800 Indenizações e Restituições	50.000,00	0,00	50.000,00	13.404,72	36.595,28
14.03.10.846.1007.0.303 AMORTIZAÇÃO DE DÍVIDAS PÚBLICAS - FMS	52.000,00	0,00	52.000,00	0,00	52.000,00
3.2.90.00.00.00.00.001800 Aplicações Diretas	2.000,00	0,00	2.000,00	0,00	2.000,00
3.2.90.21.00.00.00.001800 Juros sobre a Dívida por Contrato	2.000,00	0,00	2.000,00	0,00	2.000,00
4.6.90.00.00.00.00.001800 Aplicações Diretas	50.000,00	0,00	50.000,00	0,00	50.000,00



Entidade : FUNDO MUNICIPAL DE SAUDE DE BOM CONSELHO

Títulos	Autorizada R\$			Realizada R\$	Diferenças R\$
	Créditos Orçamentários e Suplementares	Créditos Especiais e Extraordinários	Total		
14 ENTIDADES SUPERVISIONADAS	28.163.900,00	3.250.000,00	31.413.900,00	27.664.831,33	3.749.068,67
14.03 FMS - FUNDO MUNICIPAL DE SAÚDE	28.163.900,00	3.250.000,00	31.413.900,00	27.664.831,33	3.749.068,67
1403.10 Saúde	28.163.900,00	3.250.000,00	31.413.900,00	27.664.831,33	3.749.068,67
1403.10.846 Outros Encargos Especiais	102.000,00	0,00	102.000,00	13.404,72	88.595,28
14.03.10.846.1007 GESTÃO ADMINISTRATIVA DA SECRETARIA DE SAÚDE	102.000,00	0,00	102.000,00	13.404,72	88.595,28
14.03.10.846.1007.0.303 AMORTIZAÇÃO DE DÍVIDAS PÚBLICAS - FMS	52.000,00	0,00	52.000,00	0,00	52.000,00
4.6.90.71.00.00.00.001800 Principal da Dívida Contratual Resgatado	50.000,00	0,00	50.000,00	0,00	50.000,00
Total por Entidade:	31.343.900,00	3.250.000,00	34.593.900,00	30.719.919,74	3.873.980,26
Total Geral:	31.343.900,00	3.250.000,00	34.593.900,00	30.719.919,74	3.873.980,26

Elayne Cristine das Neves Lima  
Sec. de Saúde

Jociéder Araújo Mineiro  
CT - CRC-PE 027671/O-4



Entidade : FUNDO ASSIST. SOCIAL - BOM CONSELHO

Títulos	Autorizada R\$			Realizada R\$	Diferenças R\$
	Créditos Orçamentários e Suplementares	Créditos Especiais e Extraordinários	Total		
14 ENTIDADES SUPERVISIONADAS	4.598.000,00	161.000,00	4.759.000,00	3.352.983,60	1.406.016,40
14.02 FMAS - FUNDO MUNICIPAL DE ASSISTÊNCIA SOCIAL	4.598.000,00	161.000,00	4.759.000,00	3.352.983,60	1.406.016,40
1402.04 Administração	0,00	5.000,00	5.000,00	0,00	5.000,00
1402.04.244 Assistência Comunitária	0,00	5.000,00	5.000,00	0,00	5.000,00
14.02.04.244.0802 FORTALECIMENTO DA REDE DE PROTEÇÃO SOCIAL BÁSICA -	0,00	5.000,00	5.000,00	0,00	5.000,00
14.02.04.244.0802.2.427 MANUTENÇÃO DAS AÇÕES VINCULADAS AO PROGRAMA ACESSUAS TRAB	0,00	5.000,00	5.000,00	0,00	5.000,00
3.1.90.00.00.00.00.001300 Aplicações Diretas	0,00	5.000,00	5.000,00	0,00	5.000,00
3.1.90.13.00.00.00.001300 Obrigações Patronais	0,00	5.000,00	5.000,00	0,00	5.000,00
1402.08 Assistência Social	4.598.000,00	156.000,00	4.754.000,00	3.352.983,60	1.401.016,40
1402.08.122 Administração Geral	647.666,00	0,00	647.666,00	566.732,83	80.933,17
14.02.08.122.0801 GESTÃO DA ASSISTÊNCIA SOCIAL	631.666,00	0,00	631.666,00	566.732,83	64.933,17
14.02.08.122.0801.2.123 MANUTENÇÃO DA SECRETARIA DE AÇÃO SOCIAL E CIDADANIA	567.666,00	0,00	567.666,00	526.193,38	41.472,62
3.1.90.00.00.00.00.001300 Aplicações Diretas	483.666,00	0,00	483.666,00	472.670,20	10.995,80
3.1.90.04.00.00.00.001300 Contratação por Tempo Determinado	67.000,00	0,00	67.000,00	65.196,69	1.803,31
3.1.90.11.00.00.00.001300 Vencimentos e Vantagens Fixas - Pessoal Civil	261.400,00	0,00	261.400,00	257.919,88	3.480,12
3.1.90.13.00.00.00.001300 Obrigações Patronais	150.266,00	0,00	150.266,00	149.553,63	712,37
3.1.90.94.00.00.00.001300 Indenizações Restituições Trabalhistas	5.000,00	0,00	5.000,00	0,00	5.000,00
3.1.91.00.00.00.00.001300 Aplicação Direta Decorrente Operação entre Órgãos	15.000,00	0,00	15.000,00	10.114,09	4.885,91
3.1.91.13.00.00.00.001300 Contribuições Patronais	15.000,00	0,00	15.000,00	10.114,09	4.885,91
3.3.90.00.00.00.00.001300 Aplicações Diretas	69.000,00	0,00	69.000,00	43.409,09	25.590,91
3.3.90.14.00.00.00.001300 Diárias - Civil	10.000,00	0,00	10.000,00	4.691,00	5.309,00
3.3.90.30.00.00.00.001300 Material de Consumo	5.000,00	0,00	5.000,00	0,00	5.000,00
3.3.90.33.00.00.00.001300 Passagens e Despesas com Locomoção	7.000,00	0,00	7.000,00	1.774,00	5.226,00
3.3.90.37.00.00.00.001300 Locação de Mão-de-obra	2.000,00	0,00	2.000,00	0,00	2.000,00
3.3.90.39.00.00.00.001300 Outros Serviços de Terceiros - Pessoa Jurídica	40.000,00	0,00	40.000,00	36.944,09	3.055,91
3.3.90.47.00.00.00.001300 Obrigações Tributárias e Contributivas	5.000,00	0,00	5.000,00	0,00	5.000,00
14.02.08.122.0801.2.402 MANUTENÇÃO DAS ATIVIDADES DO FUNDO MUNICIPAL DE ASSISTÊNCIA S	63.000,00	0,00	63.000,00	40.539,45	22.460,55
3.3.90.00.00.00.00.001300 Aplicações Diretas	51.000,00	0,00	51.000,00	40.539,45	10.460,55
3.3.90.00.00.00.00.001600 Aplicações Diretas	2.000,00	0,00	2.000,00	0,00	2.000,00
3.3.90.00.00.00.00.006800 Aplicações Diretas	10.000,00	0,00	10.000,00	0,00	10.000,00
3.3.90.14.00.00.00.001300 Diárias - Civil	1.000,00	0,00	1.000,00	0,00	1.000,00
3.3.90.30.00.00.00.001300 Material de Consumo	5.000,00	0,00	5.000,00	0,00	5.000,00

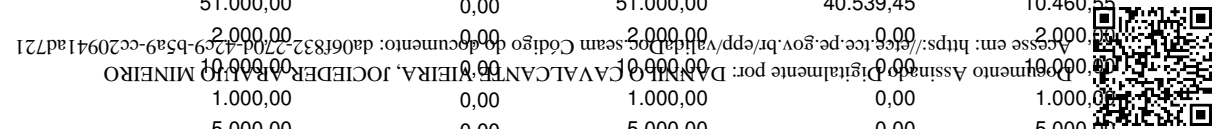

Entidade : FUNDO ASSIST. SOCIAL - BOM CONSELHO

Títulos	Autorizada R\$			Realizada R\$	Diferenças R\$
	Créditos Orçamentários e Suplementares	Créditos Especiais e Extraordinários	Total		
14 ENTIDADES SUPERVISIONADAS	4.598.000,00	161.000,00	4.759.000,00	3.352.983,60	1.406.016,40
14.02 FMAS - FUNDO MUNICIPAL DE ASSISTÊNCIA SOCIAL	4.598.000,00	161.000,00	4.759.000,00	3.352.983,60	1.406.016,40
1402.08 Assistência Social	4.598.000,00	156.000,00	4.754.000,00	3.352.983,60	1.401.016,40
1402.08.122 Administração Geral	647.666,00	0,00	647.666,00	566.732,83	80.933,17
14.02.08.122.0801 GESTÃO DA ASSISTÊNCIA SOCIAL	631.666,00	0,00	631.666,00	566.732,83	64.933,17
14.02.08.122.0801.2.402 MANUTENÇÃO DAS ATIVIDADES DO FUNDO MUNICIPAL DE ASSISTÊNCIA S	63.000,00	0,00	63.000,00	40.539,45	22.460,55
3.3.90.39.00.00.00.00.001300 Outros Serviços de Terceiros - Pessoa Jurídica	41.000,00	0,00	41.000,00	40.539,45	460,55
3.3.90.47.00.00.00.00.001300 Obrigações Tributárias e Contributivas	2.000,00	0,00	2.000,00	0,00	2.000,00
3.3.90.93.00.00.00.00.001300 Indenizações e Restituições	2.000,00	0,00	2.000,00	0,00	2.000,00
3.3.90.93.00.00.00.00.001600 Indenizações e Restituições	2.000,00	0,00	2.000,00	0,00	2.000,00
3.3.90.93.00.00.00.00.006800 Indenizações e Restituições	10.000,00	0,00	10.000,00	0,00	10.000,00
14.02.08.122.0801.2.406 MANUTENÇÃO DAS AÇÕES DO CONSELHO MUNICIPAL DE ASSISTÊNCIA S	1.000,00	0,00	1.000,00	0,00	1.000,00
3.3.90.00.00.00.00.00.001300 Aplicações Diretas	1.000,00	0,00	1.000,00	0,00	1.000,00
3.3.90.14.00.00.00.00.001300 Diárias - Civil	1.000,00	0,00	1.000,00	0,00	1.000,00
14.02.08.122.0807 INVESTIMENTOS NA ÁREA DE ASSISTÊNCIA SOCIAL	16.000,00	0,00	16.000,00	0,00	16.000,00
14.02.08.122.0807.1.401 REEQUIPAMENTO DO FUNDO MUNICIPAL DE ASSISTÊNCIA SOCIAL	1.000,00	0,00	1.000,00	0,00	1.000,00
4.4.90.00.00.00.00.00.001300 Aplicações Diretas	500,00	0,00	500,00	0,00	500,00
4.4.90.00.00.00.00.00.001600 Aplicações Diretas	500,00	0,00	500,00	0,00	500,00
4.4.90.52.00.00.00.00.001300 Equipamentos e Material Permanente	500,00	0,00	500,00	0,00	500,00
4.4.90.52.00.00.00.00.001600 Equipamentos e Material Permanente	500,00	0,00	500,00	0,00	500,00
14.02.08.122.0807.1.426 AQUISIÇÃO, CONSTRUÇÃO, REFORMA E/OU AMPLIAÇÃO DE IMÓVEIS VINC	15.000,00	0,00	15.000,00	0,00	15.000,00
4.4.90.00.00.00.00.00.001300 Aplicações Diretas	6.000,00	0,00	6.000,00	0,00	6.000,00
4.4.90.00.00.00.00.00.001600 Aplicações Diretas	9.000,00	0,00	9.000,00	0,00	9.000,00
4.4.90.51.00.00.00.00.001300 Obras e Instalações	4.000,00	0,00	4.000,00	0,00	4.000,00
4.4.90.51.00.00.00.00.001600 Obras e Instalações	5.000,00	0,00	5.000,00	0,00	5.000,00
4.4.90.61.00.00.00.00.001300 Aquisição de Imóveis	2.000,00	0,00	2.000,00	0,00	2.000,00
4.4.90.61.00.00.00.00.001600 Aquisição de Imóveis	4.000,00	0,00	4.000,00	0,00	4.000,00
1402.08.123 Administração Financeira	20.000,00	0,00	20.000,00	0,00	20.000,00
14.02.08.123.0808 APOIO A ENTIDADES SEM FINS LUCRATIVOS	20.000,00	0,00	20.000,00	0,00	20.000,00
14.02.08.123.0808.2.419 SUBVENÇÕES A ENTIDADES ASSISTENCIAIS SEM FINS LUCRATIVOS	20.000,00	0,00	20.000,00	0,00	20.000,00
3.3.50.00.00.00.00.00.001300 Transferências a Instituições Privadas sem Fins Lu	5.000,00	0,00	5.000,00	0,00	5.000,00

Assinado digitalmente por: DANILLO CAVALCANTE VIEIRA, JOCEIDER ARAUJO MINEIRO  
 Acesso em: https://pec.pe.gov.br/epm/validarDoc?codigo=documento:da06f832-2704-42c9-b5a9-cc20941ad721



Entidade : FUNDO ASSIST. SOCIAL - BOM CONSELHO

Títulos	Autorizada R\$			Realizada R\$	Diferenças R\$
	Créditos Orçamentários e Suplementares	Créditos Especiais e Extraordinários	Total		
14 ENTIDADES SUPERVISIONADAS	4.598.000,00	161.000,00	4.759.000,00	3.352.983,60	1.406.016,40
14.02 FMAS - FUNDO MUNICIPAL DE ASSISTÊNCIA SOCIAL	4.598.000,00	161.000,00	4.759.000,00	3.352.983,60	1.406.016,40
1402.08 Assistência Social	4.598.000,00	156.000,00	4.754.000,00	3.352.983,60	1.401.016,40
1402.08.123 Administração Financeira	20.000,00	0,00	20.000,00	0,00	20.000,00
14.02.08.123.0808 APOIO A ENTIDADES SEM FINS LUCRATIVOS	20.000,00	0,00	20.000,00	0,00	20.000,00
14.02.08.123.0808.2.419 SUBVENÇÕES A ENTIDADES ASSISTENCIAIS SEM FINS LUCRATIVOS	20.000,00	0,00	20.000,00	0,00	20.000,00
3.3.50.00.00.00.00.001600 Transferências a Instituições Privadas sem Fins Lu	5.000,00	0,00	5.000,00	0,00	5.000,00
3.3.50.43.00.00.00.001300 Subvenções Sociais	5.000,00	0,00	5.000,00	0,00	5.000,00
3.3.50.43.00.00.00.001600 Subvenções Sociais	5.000,00	0,00	5.000,00	0,00	5.000,00
3.3.90.00.00.00.00.001300 Aplicações Diretas	5.000,00	0,00	5.000,00	0,00	5.000,00
3.3.90.00.00.00.00.001600 Aplicações Diretas	5.000,00	0,00	5.000,00	0,00	5.000,00
3.3.90.41.00.00.00.001300 Contribuições	5.000,00	0,00	5.000,00	0,00	5.000,00
3.3.90.41.00.00.00.001600 Contribuições	5.000,00	0,00	5.000,00	0,00	5.000,00
1402.08.128 Formação de Recursos Humanos	12.000,00	0,00	12.000,00	0,00	12.000,00
14.02.08.128.0805 QUALIFICAÇÃO PROFISSIONAL E EMPREGABILIDADE/INCLUS	12.000,00	0,00	12.000,00	0,00	12.000,00
14.02.08.128.0805.2.908 MANUTENÇÃO DAS AÇÕES DE INCENTIVO E ASSISTÊNCIA A PROFISSIONA	12.000,00	0,00	12.000,00	0,00	12.000,00
3.3.90.00.00.00.00.001300 Aplicações Diretas	12.000,00	0,00	12.000,00	0,00	12.000,00
3.3.90.30.00.00.00.001300 Material de Consumo	5.000,00	0,00	5.000,00	0,00	5.000,00
3.3.90.36.00.00.00.001300 Outros Serviços de Terceiros - Pessoa Física	2.000,00	0,00	2.000,00	0,00	2.000,00
3.3.90.48.00.00.00.001300 Outros Auxílios Financeiros a Pessoas Físicas	5.000,00	0,00	5.000,00	0,00	5.000,00
1402.08.241 Assistência ao Idoso	256.200,00	0,00	256.200,00	185.951,31	70.248,69
14.02.08.241.0803 FORTALECIMENTO DA REDE DE PROTEÇÃO SOCIAL ESPECIAL	256.200,00	0,00	256.200,00	185.951,31	70.248,69
14.02.08.241.0803.2.414 CREAS - CENTRO DE REFERÊNCIA ESPECIALIZADO DE ASSISTÊNCIA SOCI	256.200,00	0,00	256.200,00	185.951,31	70.248,69
3.1.90.00.00.00.00.001300 Aplicações Diretas	66.500,00	0,00	66.500,00	49.641,04	16.858,96
3.1.90.00.00.00.00.001600 Aplicações Diretas	16.500,00	0,00	16.500,00	3.120,00	13.380,00
3.1.90.04.00.00.00.001300 Contratação por Tempo Determinado	45.000,00	0,00	45.000,00	31.961,04	13.038,96
3.1.90.04.00.00.00.001600 Contratação por Tempo Determinado	11.000,00	0,00	11.000,00	0,00	11.000,00
3.1.90.11.00.00.00.001300 Vencimentos e Vantagens Fixas - Pessoal Civil	21.000,00	0,00	21.000,00	17.680,00	3.320,00
3.1.90.11.00.00.00.001600 Vencimentos e Vantagens Fixas - Pessoal Civil	5.000,00	0,00	5.000,00	3.120,00	1.880,00
3.1.90.13.00.00.00.001300 Obrigações Patronais	500,00	0,00	500,00	0,00	500,00
3.1.90.13.00.00.00.001600 Obrigações Patronais	500,00	0,00	500,00	0,00	500,00
3.1.91.00.00.00.00.001300 Aplicação Direta Decorrente Operação entre Órgãos	100,00	0,00	100,00	0,00	100,00
3.1.91.00.00.00.00.001600 Aplicação Direta Decorrente Operação entre Órgãos	100,00	0,00	100,00	0,00	100,00

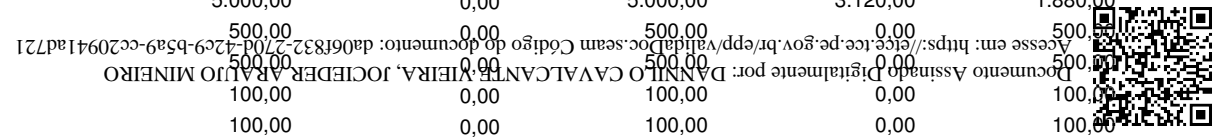

Entidade : FUNDO ASSIST. SOCIAL - BOM CONSELHO

Títulos	Autorizada R\$			Realizada R\$	Diferenças R\$
	Créditos Orçamentários e Suplementares	Créditos Especiais e Extraordinários	Total		
14 ENTIDADES SUPERVISIONADAS	4.598.000,00	161.000,00	4.759.000,00	3.352.983,60	1.406.016,40
14.02 FMAS - FUNDO MUNICIPAL DE ASSISTÊNCIA SOCIAL	4.598.000,00	161.000,00	4.759.000,00	3.352.983,60	1.406.016,40
1402.08 Assistência Social	4.598.000,00	156.000,00	4.754.000,00	3.352.983,60	1.401.016,40
1402.08.241 Assistência ao Idoso	256.200,00	0,00	256.200,00	185.951,31	70.248,69
14.02.08.241.0803 FORTALECIMENTO DA REDE DE PROTEÇÃO SOCIAL ESPECIAL	256.200,00	0,00	256.200,00	185.951,31	70.248,69
14.02.08.241.0803.2.414 CREAS - CENTRO DE REFERÊNCIA ESPECIALIZADO DE ASSISTÊNCIA SOCI	256.200,00	0,00	256.200,00	185.951,31	70.248,69
3.1.91.13.00.00.00.00.001300 Contribuições Patronais	100,00	0,00	100,00	0,00	100,00
3.1.91.13.00.00.00.00.001600 Contribuições Patronais	100,00	0,00	100,00	0,00	100,00
3.3.90.00.00.00.00.00.001300 Aplicações Diretas	21.000,00	0,00	21.000,00	4.110,50	16.889,50
3.3.90.00.00.00.00.00.001600 Aplicações Diretas	152.000,00	0,00	152.000,00	129.079,77	22.920,23
3.3.90.14.00.00.00.00.001300 Diárias - Civil	5.000,00	0,00	5.000,00	0,00	5.000,00
3.3.90.14.00.00.00.00.001600 Diárias - Civil	7.000,00	0,00	7.000,00	1.862,00	5.138,00
3.3.90.30.00.00.00.00.001300 Material de Consumo	10.000,00	0,00	10.000,00	2.140,50	7.859,50
3.3.90.30.00.00.00.00.001600 Material de Consumo	60.000,00	0,00	60.000,00	58.325,47	1.674,53
3.3.90.33.00.00.00.00.001300 Passagens e Despesas com Locomoção	2.000,00	0,00	2.000,00	0,00	2.000,00
3.3.90.33.00.00.00.00.001600 Passagens e Despesas com Locomoção	2.000,00	0,00	2.000,00	0,00	2.000,00
3.3.90.36.00.00.00.00.001600 Outros Serviços de Terceiros - Pessoa Física	14.000,00	0,00	14.000,00	5.366,00	8.634,00
3.3.90.39.00.00.00.00.001300 Outros Serviços de Terceiros - Pessoa Jurídica	3.000,00	0,00	3.000,00	1.970,00	1.030,00
3.3.90.39.00.00.00.00.001600 Outros Serviços de Terceiros - Pessoa Jurídica	68.000,00	0,00	68.000,00	63.526,30	4.473,70
3.3.90.47.00.00.00.00.001300 Obrigações Tributárias e Contributivas	1.000,00	0,00	1.000,00	0,00	1.000,00
3.3.90.47.00.00.00.00.001600 Obrigações Tributárias e Contributivas	1.000,00	0,00	1.000,00	0,00	1.000,00
1402.08.242 Assistência ao Portador de Deficiência	12.000,00	0,00	12.000,00	0,00	12.000,00
14.02.08.242.0802 FORTALECIMENTO DA REDE DE PROTEÇÃO SOCIAL BÁSICA -	12.000,00	0,00	12.000,00	0,00	12.000,00
14.02.08.242.0802.2.405 SERVIÇO DE PROTEÇÃO SOCIAL BÁSICA PARA PESSOAS COM DEFICIÊNCI	12.000,00	0,00	12.000,00	0,00	12.000,00
3.3.90.00.00.00.00.00.001300 Aplicações Diretas	12.000,00	0,00	12.000,00	0,00	12.000,00
3.3.90.30.00.00.00.00.001300 Material de Consumo	2.000,00	0,00	2.000,00	0,00	2.000,00
3.3.90.32.00.00.00.00.001300 Material, Bem ou Serviço p/ Distribuição Gratuita	2.000,00	0,00	2.000,00	0,00	2.000,00
3.3.90.39.00.00.00.00.001300 Outros Serviços de Terceiros - Pessoa Jurídica	1.000,00	0,00	1.000,00	0,00	1.000,00
3.3.90.47.00.00.00.00.001300 Obrigações Tributárias e Contributivas	2.000,00	0,00	2.000,00	0,00	2.000,00
3.3.90.48.00.00.00.00.001300 Outros Auxílios Financeiros a Pessoas Físicas	5.000,00	0,00	5.000,00	0,00	5.000,00



**ESTADO DE PERNAMBUCO**

**FUNDO ASSIST. SOCIAL - BOM CONSELHO**

Comparativo da Despesa Autorizada com a Realizada - Anexo 11 Administração Direta

Betha Sistemas

Exercício de 2018

Período: Janeiro a Dezembro

Página 5

Entidade : FUNDO ASSIST. SOCIAL - BOM CONSELHO

Títulos	Autorizada R\$			Realizada R\$	Diferenças R\$
	Créditos Orçamentários e Suplementares	Créditos Especiais e Extraordinários	Total		
14 ENTIDADES SUPERVISIONADAS	4.598.000,00	161.000,00	4.759.000,00	3.352.983,60	1.406.016,40
14.02 FMAS - FUNDO MUNICIPAL DE ASSISTÊNCIA SOCIAL	4.598.000,00	161.000,00	4.759.000,00	3.352.983,60	1.406.016,40
1402.08 Assistência Social	4.598.000,00	156.000,00	4.754.000,00	3.352.983,60	1.401.016,40
1402.08.243 Assistência à Criança e ao Adolescente	1.220.300,00	0,00	1.220.300,00	656.017,89	564.282,11
14.02.08.243.0802 FORTALECIMENTO DA REDE DE PROTEÇÃO SOCIAL BÁSICA -	901.000,00	0,00	901.000,00	455.536,15	445.463,85
14.02.08.243.0802.2.409 SERVIÇO DE CONVIVÊNCIA E FORTALECIMENTO DE VÍNCULOS	901.000,00	0,00	901.000,00	455.536,15	445.463,85
3.1.90.00.00.00.00.001600 Aplicações Diretas	61.000,00	0,00	61.000,00	12.402,00	48.598,00
3.1.90.04.00.00.00.001600 Contratação por Tempo Determinado	61.000,00	0,00	61.000,00	12.402,00	48.598,00
3.3.90.00.00.00.00.001300 Aplicações Diretas	46.000,00	0,00	46.000,00	7.861,69	38.138,31
3.3.90.00.00.00.00.001600 Aplicações Diretas	794.000,00	0,00	794.000,00	435.272,46	358.727,54
3.3.90.14.00.00.00.001300 Diárias - Civil	2.000,00	0,00	2.000,00	0,00	2.000,00
3.3.90.14.00.00.00.001600 Diárias - Civil	5.000,00	0,00	5.000,00	0,00	5.000,00
3.3.90.30.00.00.00.001300 Material de Consumo	5.000,00	0,00	5.000,00	0,00	5.000,00
3.3.90.30.00.00.00.001600 Material de Consumo	550.000,00	0,00	550.000,00	224.501,66	325.498,34
3.3.90.32.00.00.00.001300 Material, Bem ou Serviço p/ Distribuição Gratuita	7.000,00	0,00	7.000,00	0,00	7.000,00
3.3.90.32.00.00.00.001600 Material, Bem ou Serviço p/ Distribuição Gratuita	7.000,00	0,00	7.000,00	0,00	7.000,00
3.3.90.36.00.00.00.001300 Outros Serviços de Terceiros - Pessoa Física	5.000,00	0,00	5.000,00	4.400,00	600,00
3.3.90.36.00.00.00.001600 Outros Serviços de Terceiros - Pessoa Física	72.000,00	0,00	72.000,00	67.335,00	4.665,00
3.3.90.39.00.00.00.001300 Outros Serviços de Terceiros - Pessoa Jurídica	12.000,00	0,00	12.000,00	3.461,69	8.538,31
3.3.90.39.00.00.00.001600 Outros Serviços de Terceiros - Pessoa Jurídica	145.000,00	0,00	145.000,00	143.435,80	1.564,20
3.3.90.47.00.00.00.001300 Obrigações Tributárias e Contributivas	10.000,00	0,00	10.000,00	0,00	10.000,00
3.3.90.47.00.00.00.001600 Obrigações Tributárias e Contributivas	10.000,00	0,00	10.000,00	0,00	10.000,00
3.3.90.48.00.00.00.001300 Outros Auxílios Financeiros a Pessoas Físicas	5.000,00	0,00	5.000,00	0,00	5.000,00
3.3.90.48.00.00.00.001600 Outros Auxílios Financeiros a Pessoas Físicas	5.000,00	0,00	5.000,00	0,00	5.000,00
14.02.08.243.0803 FORTALECIMENTO DA REDE DE PROTEÇÃO SOCIAL ESPECIAL	35.200,00	0,00	35.200,00	8.000,00	27.200,00
14.02.08.243.0803.1.925 AQUISIÇÃO DE MÓVEIS, IMÓVIES E EQUIPAMENTOS DIVERSOS PARA O PR	4.000,00	0,00	4.000,00	0,00	4.000,00
4.4.90.00.00.00.00.001300 Aplicações Diretas	4.000,00	0,00	4.000,00	0,00	4.000,00
4.4.90.52.00.00.00.001300 Equipamentos e Material Permanente	2.000,00	0,00	2.000,00	0,00	2.000,00
4.4.90.61.00.00.00.001300 Aquisição de Imóveis	2.000,00	0,00	2.000,00	0,00	2.000,00
14.02.08.243.0803.2.426 MANUTENÇÃO DAS ATIVIDADES DO COMBATE AO TRABALHO INFANTIL	31.200,00	0,00	31.200,00	8.000,00	23.200,00
3.1.90.00.00.00.00.001300 Aplicações Diretas	100,00	0,00	100,00	0,00	100,00
3.1.90.00.00.00.00.001600 Aplicações Diretas	100,00	0,00	100,00	0,00	100,00
3.1.90.13.00.00.00.001300 Obrigações Patronais	100,00	0,00	100,00	0,00	100,00

Documento Assinado Digitalmente por: DAVI DO CARVALHO ALMEIDA, JOSE DE CARVALHO MINEIRO



Documento assinado eletronicamente por DAVI DO CARVALHO ALMEIDA, JOSE DE CARVALHO MINEIRO em 12/12/2017 às 12:27:04, com código de verificação: 00618322704129-b5a9-cc20941ad721

Para mais informações acesse em: https://www.tce-pe.gov.br/di/validacao/validacao.jspx





Entidade : FUNDO ASSIST. SOCIAL - BOM CONSELHO

Títulos	Autorizada R\$			Realizada R\$	Diferenças R\$
	Créditos Orçamentários e Suplementares	Créditos Especiais e Extraordinários	Total		
14 ENTIDADES SUPERVISIONADAS	4.598.000,00	161.000,00	4.759.000,00	3.352.983,60	1.406.016,40
14.02 FMAS - FUNDO MUNICIPAL DE ASSISTÊNCIA SOCIAL	4.598.000,00	161.000,00	4.759.000,00	3.352.983,60	1.406.016,40
1402.08 Assistência Social	4.598.000,00	156.000,00	4.754.000,00	3.352.983,60	1.401.016,40
1402.08.243 Assistência à Criança e ao Adolescente	1.220.300,00	0,00	1.220.300,00	656.017,89	564.282,11
14.02.08.243.0811 BENEFÍCIO DE PRESTAÇÃO CONTINUADA - BPC	30.000,00	0,00	30.000,00	2.770,00	27.230,00
14.02.08.243.0811.2.906 IMPLANTAÇÃO E MANUTENÇÃO DO PROGRAMA BPC NA ESCOLA	30.000,00	0,00	30.000,00	2.770,00	27.230,00
3.3.90.00.00.00.00.00.001300 Aplicações Diretas	15.000,00	0,00	15.000,00	0,00	15.000,00
3.3.90.00.00.00.00.00.001600 Aplicações Diretas	15.000,00	0,00	15.000,00	2.770,00	12.230,00
3.3.90.08.00.00.00.00.001300 Outros Benefícios Assistenciais	5.000,00	0,00	5.000,00	0,00	5.000,00
3.3.90.08.00.00.00.00.001600 Outros Benefícios Assistenciais	2.000,00	0,00	2.000,00	0,00	2.000,00
3.3.90.36.00.00.00.00.001300 Outros Serviços de Terceiros - Pessoa Física	2.000,00	0,00	2.000,00	0,00	2.000,00
3.3.90.36.00.00.00.00.001600 Outros Serviços de Terceiros - Pessoa Física	5.000,00	0,00	5.000,00	2.770,00	2.230,00
3.3.90.39.00.00.00.00.001300 Outros Serviços de Terceiros - Pessoa Jurídica	1.000,00	0,00	1.000,00	0,00	1.000,00
3.3.90.39.00.00.00.00.001600 Outros Serviços de Terceiros - Pessoa Jurídica	1.000,00	0,00	1.000,00	0,00	1.000,00
3.3.90.47.00.00.00.00.001300 Obrigações Tributárias e Contributivas	2.000,00	0,00	2.000,00	0,00	2.000,00
3.3.90.47.00.00.00.00.001600 Obrigações Tributárias e Contributivas	2.000,00	0,00	2.000,00	0,00	2.000,00
3.3.90.48.00.00.00.00.001300 Outros Auxílios Financeiros a Pessoas Físicas	5.000,00	0,00	5.000,00	0,00	5.000,00
3.3.90.48.00.00.00.00.001600 Outros Auxílios Financeiros a Pessoas Físicas	5.000,00	0,00	5.000,00	0,00	5.000,00
14.02.08.243.0814 AEPETI - AÇÕES ESTRATÉGICAS DO PROGRAMA DE ERRADIC	248.400,00	0,00	248.400,00	189.711,74	58.688,26
14.02.08.243.0814.1.785 AEPETI - AQUISIÇÃO DE MÓVEIS, MÁQUINAS, VEICULOS E EQUIPAMENTOS	9.000,00	0,00	9.000,00	8.384,00	616,00
4.4.90.00.00.00.00.00.001300 Aplicações Diretas	9.000,00	0,00	9.000,00	8.384,00	616,00
4.4.90.52.00.00.00.00.001300 Equipamentos e Material Permanente	9.000,00	0,00	9.000,00	8.384,00	616,00
14.02.08.243.0814.2.937 AEPETI - MANUTENÇÃO DAS AÇÕES ESTRATÉGICAS DO PETI	239.400,00	0,00	239.400,00	181.327,74	58.072,26
3.1.90.00.00.00.00.00.001300 Aplicações Diretas	1.100,00	0,00	1.100,00	0,00	1.100,00
3.1.90.00.00.00.00.00.001600 Aplicações Diretas	1.100,00	0,00	1.100,00	0,00	1.100,00
3.1.90.11.00.00.00.00.001300 Vencimentos e Vantagens Fixas - Pessoal Civil	1.000,00	0,00	1.000,00	0,00	1.000,00
3.1.90.11.00.00.00.00.001600 Vencimentos e Vantagens Fixas - Pessoal Civil	1.000,00	0,00	1.000,00	0,00	1.000,00
3.1.90.13.00.00.00.00.001300 Obrigações Patronais	100,00	0,00	100,00	0,00	100,00
3.1.90.13.00.00.00.00.001600 Obrigações Patronais	100,00	0,00	100,00	0,00	100,00
3.1.91.00.00.00.00.00.001300 Aplicação Direta Decorrente Operação entre Órgãos	100,00	0,00	100,00	0,00	100,00
3.1.91.00.00.00.00.00.001600 Aplicação Direta Decorrente Operação entre Órgãos	100,00	0,00	100,00	0,00	100,00
3.1.91.13.00.00.00.00.001300 Contribuições Patronais	100,00	0,00	100,00	0,00	100,00
3.1.91.13.00.00.00.00.001600 Contribuições Patronais	100,00	0,00	100,00	0,00	100,00

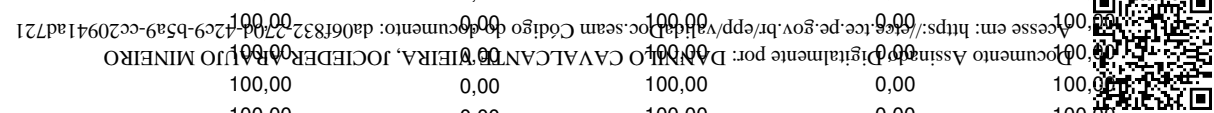

Entidade : FUNDO ASSIST. SOCIAL - BOM CONSELHO

Títulos	Autorizada R\$			Realizada R\$	Diferenças R\$
	Créditos Orçamentários e Suplementares	Créditos Especiais e Extraordinários	Total		
14 ENTIDADES SUPERVISIONADAS	4.598.000,00	161.000,00	4.759.000,00	3.352.983,60	1.406.016,40
14.02 FMAS - FUNDO MUNICIPAL DE ASSISTÊNCIA SOCIAL	4.598.000,00	161.000,00	4.759.000,00	3.352.983,60	1.406.016,40
1402.08 Assistência Social	4.598.000,00	156.000,00	4.754.000,00	3.352.983,60	1.401.016,40
1402.08.243 Assistência à Criança e ao Adolescente	1.220.300,00	0,00	1.220.300,00	656.017,89	564.282,11
14.02.08.243.0814 AEPETI - AÇÕES ESTRATÉGICAS DO PROGRAMA DE ERRADIC	248.400,00	0,00	248.400,00	189.711,74	58.688,26
14.02.08.243.0814.2.937 AEPETI - MANUTENÇÃO DAS AÇÕES ESTRATÉGICAS DO PETI	239.400,00	0,00	239.400,00	181.327,74	58.072,26
3.3.90.00.00.00.00.001300 Aplicações Diretas	26.000,00	0,00	26.000,00	12.200,00	13.800,00
3.3.90.00.00.00.00.001600 Aplicações Diretas	211.000,00	0,00	211.000,00	169.127,74	41.872,26
3.3.90.14.00.00.00.001300 Diárias - Civil	2.000,00	0,00	2.000,00	0,00	2.000,00
3.3.90.14.00.00.00.001600 Diárias - Civil	10.000,00	0,00	10.000,00	1.285,00	8.715,00
3.3.90.30.00.00.00.001300 Material de Consumo	5.000,00	0,00	5.000,00	0,00	5.000,00
3.3.90.30.00.00.00.001600 Material de Consumo	50.000,00	0,00	50.000,00	29.458,10	20.541,90
3.3.90.32.00.00.00.001300 Material, Bem ou Serviço p/ Distribuição Gratuita	2.000,00	0,00	2.000,00	0,00	2.000,00
3.3.90.32.00.00.00.001600 Material, Bem ou Serviço p/ Distribuição Gratuita	2.000,00	0,00	2.000,00	0,00	2.000,00
3.3.90.36.00.00.00.001300 Outros Serviços de Terceiros - Pessoa Física	2.000,00	0,00	2.000,00	0,00	2.000,00
3.3.90.36.00.00.00.001600 Outros Serviços de Terceiros - Pessoa Física	44.000,00	0,00	44.000,00	35.880,00	8.120,00
3.3.90.39.00.00.00.001300 Outros Serviços de Terceiros - Pessoa Jurídica	13.000,00	0,00	13.000,00	12.200,00	800,00
3.3.90.39.00.00.00.001600 Outros Serviços de Terceiros - Pessoa Jurídica	103.000,00	0,00	103.000,00	102.504,64	495,36
3.3.90.47.00.00.00.001300 Obrigações Tributárias e Contributivas	2.000,00	0,00	2.000,00	0,00	2.000,00
3.3.90.47.00.00.00.001600 Obrigações Tributárias e Contributivas	2.000,00	0,00	2.000,00	0,00	2.000,00
1402.08.244 Assistência Comunitária	2.414.834,00	156.000,00	2.570.834,00	1.944.041,57	626.792,43
14.02.08.244.0802 FORTALECIMENTO DA REDE DE PROTEÇÃO SOCIAL BÁSICA -	781.000,00	156.000,00	937.000,00	628.283,66	308.716,34
14.02.08.244.0802.2.411 PROGRAMA DE ATENÇÃO INTEGRAL A FAMÍLIA - CRAS	493.400,00	0,00	493.400,00	387.529,00	105.871,00
3.1.90.00.00.00.00.001300 Aplicações Diretas	10.100,00	0,00	10.100,00	0,00	10.100,00
3.1.90.00.00.00.00.001600 Aplicações Diretas	135.100,00	0,00	135.100,00	121.035,33	14.064,67
3.1.90.04.00.00.00.001300 Contratação por Tempo Determinado	5.000,00	0,00	5.000,00	0,00	5.000,00
3.1.90.04.00.00.00.001600 Contratação por Tempo Determinado	130.000,00	0,00	130.000,00	121.035,33	8.964,67
3.1.90.11.00.00.00.001300 Vencimentos e Vantagens Fixas - Pessoal Civil	5.000,00	0,00	5.000,00	0,00	5.000,00
3.1.90.11.00.00.00.001600 Vencimentos e Vantagens Fixas - Pessoal Civil	5.000,00	0,00	5.000,00	0,00	5.000,00
3.1.90.13.00.00.00.001300 Obrigações Patronais	100,00	0,00	100,00	0,00	100,00
3.1.90.13.00.00.00.001600 Obrigações Patronais	100,00	0,00	100,00	0,00	100,00
3.1.91.00.00.00.00.001300 Aplicação Direta Decorrente Operação entre Órgãos	100,00	0,00	100,00	0,00	100,00
3.1.91.00.00.00.00.001600 Aplicação Direta Decorrente Operação entre Órgãos	100,00	0,00	100,00	0,00	100,00
3.1.91.13.00.00.00.001300 Contribuições Patronais	100,00	0,00	100,00	0,00	100,00

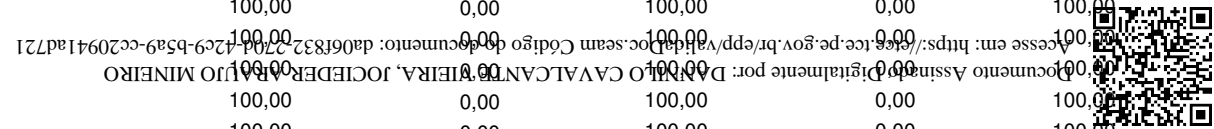

## ESTADO DE PERNAMBUCO

## FUNDO ASSIST. SOCIAL - BOM CONSELHO

Comparativo da Despesa Autorizada com a Realizada - Anexo 11 Administração Direta

Betha Sistemas

Exercício de 2018

Período: Janeiro a Dezembro

Página 9

Entidade : FUNDO ASSIST. SOCIAL - BOM CONSELHO

Títulos	Autorizada R\$			Realizada R\$	Diferenças R\$
	Créditos Orçamentários e Suplementares	Créditos Especiais e Extraordinários	Total		
14 ENTIDADES SUPERVISIONADAS	4.598.000,00	161.000,00	4.759.000,00	3.352.983,60	1.406.016,40
14.02 FMAS - FUNDO MUNICIPAL DE ASSISTÊNCIA SOCIAL	4.598.000,00	161.000,00	4.759.000,00	3.352.983,60	1.406.016,40
1402.08 Assistência Social	4.598.000,00	156.000,00	4.754.000,00	3.352.983,60	1.401.016,40
1402.08.244 Assistência Comunitária	2.414.834,00	156.000,00	2.570.834,00	1.944.041,57	626.792,43
14.02.08.244.0802 FORTALECIMENTO DA REDE DE PROTEÇÃO SOCIAL BÁSICA -	781.000,00	156.000,00	937.000,00	628.283,66	308.716,34
14.02.08.244.0802.2.411 PROGRAMA DE ATENÇÃO INTEGRAL A FAMÍLIA - CRAS	493.400,00	0,00	493.400,00	387.529,00	105.871,00
3.1.91.13.00.00.00.001600 Contribuições Patronais	100,00	0,00	100,00	0,00	100,00
3.3.90.00.00.00.00.001300 Aplicações Diretas	34.000,00	0,00	34.000,00	21.376,40	12.623,60
3.3.90.00.00.00.00.001600 Aplicações Diretas	294.000,00	0,00	294.000,00	244.237,27	49.762,73
3.3.90.00.00.00.00.006700 Aplicações Diretas	20.000,00	0,00	20.000,00	880,00	19.120,00
3.3.90.14.00.00.00.001300 Diárias - Civil	5.000,00	0,00	5.000,00	2.336,00	2.664,00
3.3.90.14.00.00.00.001600 Diárias - Civil	10.000,00	0,00	10.000,00	9.231,50	768,50
3.3.90.30.00.00.00.001300 Material de Consumo	5.000,00	0,00	5.000,00	0,00	5.000,00
3.3.90.30.00.00.00.001600 Material de Consumo	90.000,00	0,00	90.000,00	63.177,59	26.822,41
3.3.90.30.00.00.00.006700 Material de Consumo	10.000,00	0,00	10.000,00	0,00	10.000,00
3.3.90.33.00.00.00.001300 Passagens e Despesas com Locomoção	2.000,00	0,00	2.000,00	0,00	2.000,00
3.3.90.33.00.00.00.001600 Passagens e Despesas com Locomoção	2.000,00	0,00	2.000,00	0,00	2.000,00
3.3.90.36.00.00.00.001300 Outros Serviços de Terceiros - Pessoa Física	20.000,00	0,00	20.000,00	18.530,40	1.469,60
3.3.90.36.00.00.00.001600 Outros Serviços de Terceiros - Pessoa Física	55.000,00	0,00	55.000,00	48.180,00	6.820,00
3.3.90.36.00.00.00.006700 Outros Serviços de Terceiros - Pessoa Física	4.000,00	0,00	4.000,00	0,00	4.000,00
3.3.90.39.00.00.00.001300 Outros Serviços de Terceiros - Pessoa Jurídica	1.000,00	0,00	1.000,00	510,00	490,00
3.3.90.39.00.00.00.001600 Outros Serviços de Terceiros - Pessoa Jurídica	136.000,00	0,00	136.000,00	123.648,18	12.351,82
3.3.90.39.00.00.00.006700 Outros Serviços de Terceiros - Pessoa Jurídica	3.000,00	0,00	3.000,00	880,00	2.120,00
3.3.90.47.00.00.00.001300 Obrigações Tributárias e Contributivas	1.000,00	0,00	1.000,00	0,00	1.000,00
3.3.90.47.00.00.00.001600 Obrigações Tributárias e Contributivas	1.000,00	0,00	1.000,00	0,00	1.000,00
3.3.90.47.00.00.00.006700 Obrigações Tributárias e Contributivas	3.000,00	0,00	3.000,00	0,00	3.000,00
14.02.08.244.0802.2.427 MANUTENÇÃO DAS AÇÕES VINCULADAS AO PROGRAMA ACESSUAS TRAB	-12.000,00	156.000,00	144.000,00	9.102,59	134.897,41
3.1.90.00.00.00.00.001300 Aplicações Diretas	0,00	15.000,00	15.000,00	0,00	15.000,00
3.1.90.00.00.00.00.001600 Aplicações Diretas	-12.000,00	45.000,00	33.000,00	0,00	33.000,00
3.1.90.04.00.00.00.001300 Contratação por Tempo Determinado	0,00	15.000,00	15.000,00	0,00	15.000,00
3.1.90.04.00.00.00.001600 Contratação por Tempo Determinado	0,00	0,00	0,00	0,00	0,00
3.1.90.13.00.00.00.001600 Obrigações Patronais	0,00	30.000,00	30.000,00	0,00	30.000,00
3.3.90.00.00.00.00.001300 Aplicações Diretas	0,00	30.000,00	30.000,00	0,00	30.000,00
3.3.90.00.00.00.00.001600 Aplicações Diretas	0,00	66.000,00	66.000,00	9.102,59	56.897,41



Entidade : FUNDO ASSIST. SOCIAL - BOM CONSELHO

Títulos	Autorizada R\$			Realizada R\$	Diferenças R\$
	Créditos Orçamentários e Suplementares	Créditos Especiais e Extraordinários	Total		
14 ENTIDADES SUPERVISIONADAS	4.598.000,00	161.000,00	4.759.000,00	3.352.983,60	1.406.016,40
14.02 FMAS - FUNDO MUNICIPAL DE ASSISTÊNCIA SOCIAL	4.598.000,00	161.000,00	4.759.000,00	3.352.983,60	1.406.016,40
1402.08 Assistência Social	4.598.000,00	156.000,00	4.754.000,00	3.352.983,60	1.401.016,40
1402.08.244 Assistência Comunitária	2.414.834,00	156.000,00	2.570.834,00	1.944.041,57	626.792,43
14.02.08.244.0802 FORTALECIMENTO DA REDE DE PROTEÇÃO SOCIAL BÁSICA -	781.000,00	156.000,00	937.000,00	628.283,66	308.716,34
14.02.08.244.0802.2.427 MANUTENÇÃO DAS AÇÕES VINCULADAS AO PROGRAMA ACESSUAS TRAB	-12.000,00	156.000,00	144.000,00	9.102,59	134.897,41
3.3.90.14.00.00.00.00.001300 Diárias - Civil	0,00	5.000,00	5.000,00	0,00	5.000,00
3.3.90.14.00.00.00.00.001600 Diárias - Civil	0,00	10.000,00	10.000,00	0,00	10.000,00
3.3.90.30.00.00.00.00.001300 Material de Consumo	0,00	5.000,00	5.000,00	0,00	5.000,00
3.3.90.30.00.00.00.00.001600 Material de Consumo	0,00	10.000,00	10.000,00	1.825,60	8.174,40
3.3.90.33.00.00.00.00.001300 Passagens e Despesas com Locomoção	0,00	5.000,00	5.000,00	0,00	5.000,00
3.3.90.33.00.00.00.00.001600 Passagens e Despesas com Locomoção	0,00	6.000,00	6.000,00	0,00	6.000,00
3.3.90.36.00.00.00.00.001300 Outros Serviços de Terceiros - Pessoa Física	0,00	10.000,00	10.000,00	0,00	10.000,00
3.3.90.36.00.00.00.00.001600 Outros Serviços de Terceiros - Pessoa Física	0,00	30.000,00	30.000,00	7.200,00	22.800,00
3.3.90.39.00.00.00.00.001300 Outros Serviços de Terceiros - Pessoa Jurídica	0,00	5.000,00	5.000,00	0,00	5.000,00
3.3.90.39.00.00.00.00.001600 Outros Serviços de Terceiros - Pessoa Jurídica	0,00	10.000,00	10.000,00	76,99	9.923,01
14.02.08.244.0802.2.899 ATENÇÃO INTEGRAL A MULHER	5.000,00	0,00	5.000,00	0,00	5.000,00
3.3.90.00.00.00.00.00.001300 Aplicações Diretas	5.000,00	0,00	5.000,00	0,00	5.000,00
3.3.90.30.00.00.00.00.001300 Material de Consumo	1.000,00	0,00	1.000,00	0,00	1.000,00
3.3.90.32.00.00.00.00.001300 Material, Bem ou Serviço p/ Distribuição Gratuita	1.000,00	0,00	1.000,00	0,00	1.000,00
3.3.90.36.00.00.00.00.001300 Outros Serviços de Terceiros - Pessoa Física	1.000,00	0,00	1.000,00	0,00	1.000,00
3.3.90.39.00.00.00.00.001300 Outros Serviços de Terceiros - Pessoa Jurídica	1.000,00	0,00	1.000,00	0,00	1.000,00
3.3.90.47.00.00.00.00.001300 Obrigações Tributárias e Contributivas	1.000,00	0,00	1.000,00	0,00	1.000,00
14.02.08.244.0802.2.934 MANUTENÇÃO DAS ATIVIDADES DO PROGRAMA CRIANÇA FELIZ	294.600,00	0,00	294.600,00	231.652,07	62.947,93
3.1.90.00.00.00.00.00.001300 Aplicações Diretas	1.600,00	0,00	1.600,00	0,00	1.600,00
3.1.90.00.00.00.00.00.001600 Aplicações Diretas	93.000,00	0,00	93.000,00	85.315,09	7.684,91
3.1.90.04.00.00.00.00.001300 Contratação por Tempo Determinado	1.500,00	0,00	1.500,00	0,00	1.500,00
3.1.90.04.00.00.00.00.001600 Contratação por Tempo Determinado	93.000,00	0,00	93.000,00	85.315,09	7.684,91
3.1.90.13.00.00.00.00.001300 Obrigações Patronais	100,00	0,00	100,00	0,00	100,00
3.3.90.00.00.00.00.00.001300 Aplicações Diretas	12.000,00	0,00	12.000,00	1.936,00	10.064,00
3.3.90.00.00.00.00.00.001600 Aplicações Diretas	1.000,00	0,00	1.000,00	0,00	1.000,00
3.3.90.14.00.00.00.00.001300 Diárias - Civil	1.000,00	0,00	1.000,00	0,00	1.000,00
3.3.90.14.00.00.00.00.001600 Diárias - Civil	2.000,00	0,00	2.000,00	0,00	2.000,00

Assessoria de Planejamento e Controle Gerencial - Códigos de Documento: 061832-2704-13-9-55a9-cc20941ad721  
 Assessoria de Planejamento e Controle Gerencial - Códigos de Documento: 061832-2704-13-9-55a9-cc20941ad721



Entidade : FUNDO ASSIST. SOCIAL - BOM CONSELHO

Títulos	Autorizada R\$			Realizada R\$	Diferenças R\$
	Créditos Orçamentários e Suplementares	Créditos Especiais e Extraordinários	Total		
14 ENTIDADES SUPERVISIONADAS	4.598.000,00	161.000,00	4.759.000,00	3.352.983,60	1.406.016,40
14.02 FMAS - FUNDO MUNICIPAL DE ASSISTÊNCIA SOCIAL	4.598.000,00	161.000,00	4.759.000,00	3.352.983,60	1.406.016,40
1402.08 Assistência Social	4.598.000,00	156.000,00	4.754.000,00	3.352.983,60	1.401.016,40
1402.08.244 Assistência Comunitária	2.414.834,00	156.000,00	2.570.834,00	1.944.041,57	626.792,43
14.02.08.244.0802 FORTALECIMENTO DA REDE DE PROTEÇÃO SOCIAL BÁSICA -	781.000,00	156.000,00	937.000,00	628.283,66	308.716,34
14.02.08.244.0802.2.934 MANUTENÇÃO DAS ATIVIDADES DO PROGRAMA CRIANÇA FELIZ	294.600,00	0,00	294.600,00	231.652,07	62.947,93
3.3.90.30.00.00.00.001300 Material de Consumo	2.000,00	0,00	2.000,00	0,00	2.000,00
3.3.90.30.00.00.00.001600 Material de Consumo	47.000,00	0,00	47.000,00	40.326,44	6.673,56
3.3.90.32.00.00.00.001300 Material, Bem ou Serviço p/ Distribuição Gratuita	2.000,00	0,00	2.000,00	0,00	2.000,00
3.3.90.32.00.00.00.001600 Material, Bem ou Serviço p/ Distribuição Gratuita	5.000,00	0,00	5.000,00	0,00	5.000,00
3.3.90.33.00.00.00.001300 Passagens e Despesas com Locomoção	1.000,00	0,00	1.000,00	0,00	1.000,00
3.3.90.33.00.00.00.001600 Passagens e Despesas com Locomoção	2.000,00	0,00	2.000,00	0,00	2.000,00
3.3.90.36.00.00.00.001300 Outros Serviços de Terceiros - Pessoa Física	2.000,00	0,00	2.000,00	0,00	2.000,00
3.3.90.36.00.00.00.001600 Outros Serviços de Terceiros - Pessoa Física	45.000,00	0,00	45.000,00	28.662,00	16.338,00
3.3.90.39.00.00.00.001300 Outros Serviços de Terceiros - Pessoa Jurídica	2.000,00	0,00	2.000,00	1.933,00	67,00
3.3.90.39.00.00.00.001600 Outros Serviços de Terceiros - Pessoa Jurídica	77.000,00	0,00	77.000,00	75.415,54	1.584,46
3.3.90.48.00.00.00.001300 Outros Auxílios Financeiros a Pessoas Físicas	2.000,00	0,00	2.000,00	0,00	2.000,00
3.3.90.48.00.00.00.001600 Outros Auxílios Financeiros a Pessoas Físicas	10.000,00	0,00	10.000,00	0,00	10.000,00
14.02.08.244.0804 PROGRAMA DE MANUTENÇÃO DO IDG-SUAS DO SISTEMA ÚNIC	108.000,00	0,00	108.000,00	58.983,97	49.016,03
14.02.08.244.0804.2.425 IGDSUAS - ÍNDICE DE GESTÃO DESCENTRALIZADA DO SISTEMA ÚNICO DE	108.000,00	0,00	108.000,00	58.983,97	49.016,03
3.3.90.00.00.00.00.001300 Aplicações Diretas	38.000,00	0,00	38.000,00	9.605,35	28.394,65
3.3.90.00.00.00.00.001600 Aplicações Diretas	70.000,00	0,00	70.000,00	49.378,62	20.621,38
3.3.90.14.00.00.00.001300 Diárias - Civil	8.000,00	0,00	8.000,00	7.227,00	773,00
3.3.90.14.00.00.00.001600 Diárias - Civil	35.000,00	0,00	35.000,00	31.407,00	3.593,00
3.3.90.30.00.00.00.001300 Material de Consumo	5.000,00	0,00	5.000,00	0,00	5.000,00
3.3.90.30.00.00.00.001600 Material de Consumo	10.000,00	0,00	10.000,00	1.314,50	8.685,50
3.3.90.33.00.00.00.001300 Passagens e Despesas com Locomoção	5.000,00	0,00	5.000,00	2.298,45	2.701,55
3.3.90.36.00.00.00.001300 Outros Serviços de Terceiros - Pessoa Física	5.000,00	0,00	5.000,00	0,00	5.000,00
3.3.90.36.00.00.00.001600 Outros Serviços de Terceiros - Pessoa Física	5.000,00	0,00	5.000,00	0,00	5.000,00
3.3.90.39.00.00.00.001300 Outros Serviços de Terceiros - Pessoa Jurídica	10.000,00	0,00	10.000,00	79,90	9.920,10
3.3.90.39.00.00.00.001600 Outros Serviços de Terceiros - Pessoa Jurídica	20.000,00	0,00	20.000,00	16.957,12	3.042,88
3.3.90.47.00.00.00.001300 Obrigações Tributárias e Contributivas	0,00	0,00	0,00	0,00	0,00



Entidade : FUNDO ASSIST. SOCIAL - BOM CONSELHO

Títulos	Autorizada R\$			Realizada R\$	Diferenças R\$
	Créditos Orçamentários e Suplementares	Créditos Especiais e Extraordinários	Total		
14 ENTIDADES SUPERVISIONADAS	4.598.000,00	161.000,00	4.759.000,00	3.352.983,60	1.406.016,40
14.02 FMAS - FUNDO MUNICIPAL DE ASSISTÊNCIA SOCIAL	4.598.000,00	161.000,00	4.759.000,00	3.352.983,60	1.406.016,40
1402.08 Assistência Social	4.598.000,00	156.000,00	4.754.000,00	3.352.983,60	1.401.016,40
1402.08.244 Assistência Comunitária	2.414.834,00	156.000,00	2.570.834,00	1.944.041,57	626.792,43
14.02.08.244.0807 INVESTIMENTOS NA ÁREA DE ASSISTÊNCIA SOCIAL	512.000,00	0,00	512.000,00	471.643,70	40.356,30
14.02.08.244.0807.1.410 PROGRAMA BOLSA FAMÍLIA (IGD) - AQUISIÇÃO DE MÓVEIS, MÁQ., VEÍC.E E	269.000,00	0,00	269.000,00	258.249,70	10.750,30
4.4.90.00.00.00.00.001300 Aplicações Diretas	15.000,00	0,00	15.000,00	5.875,70	9.124,30
4.4.90.00.00.00.00.001600 Aplicações Diretas	254.000,00	0,00	254.000,00	252.374,00	1.626,00
4.4.90.52.00.00.00.001300 Equipamentos e Material Permanente	15.000,00	0,00	15.000,00	5.875,70	9.124,30
4.4.90.52.00.00.00.001600 Equipamentos e Material Permanente	254.000,00	0,00	254.000,00	252.374,00	1.626,00
14.02.08.244.0807.1.411 IGD-SUAS - AQUISIÇÃO DE MÓVEIS, MÁQUINAS E EQUIPAMENTOS DIVERSI	223.000,00	0,00	223.000,00	202.384,00	20.616,00
4.4.90.00.00.00.00.001300 Aplicações Diretas	15.000,00	0,00	15.000,00	0,00	15.000,00
4.4.90.00.00.00.00.001600 Aplicações Diretas	208.000,00	0,00	208.000,00	202.384,00	5.616,00
4.4.90.52.00.00.00.001300 Equipamentos e Material Permanente	15.000,00	0,00	15.000,00	0,00	15.000,00
4.4.90.52.00.00.00.001600 Equipamentos e Material Permanente	208.000,00	0,00	208.000,00	202.384,00	5.616,00
14.02.08.244.0807.1.412 AQUISIÇÃO DE MÓVEIS E EQUIPAMENTOS PARA O PAIF/CRAS	20.000,00	0,00	20.000,00	11.010,00	8.990,00
4.4.90.00.00.00.00.001600 Aplicações Diretas	6.000,00	0,00	6.000,00	0,00	6.000,00
4.4.90.00.00.00.00.006700 Aplicações Diretas	14.000,00	0,00	14.000,00	11.010,00	2.990,00
4.4.90.52.00.00.00.001600 Equipamentos e Material Permanente	6.000,00	0,00	6.000,00	0,00	6.000,00
4.4.90.52.00.00.00.006700 Equipamentos e Material Permanente	14.000,00	0,00	14.000,00	11.010,00	2.990,00
14.02.08.244.0810 ASSISTÊNCIA SOCIAL GERAL - BENEFÍCIOS SÓCIO ASSIST	477.000,00	0,00	477.000,00	321.649,53	155.350,47
14.02.08.244.0810.2.416 DISTRIBUIÇÃO DE MATERIAL PARA CONSTRUÇÃO E RESTAURAÇÃO DE CA	15.000,00	0,00	15.000,00	0,00	15.000,00
3.3.90.00.00.00.00.001300 Aplicações Diretas	15.000,00	0,00	15.000,00	0,00	15.000,00
3.3.90.30.00.00.00.001300 Material de Consumo	5.000,00	0,00	5.000,00	0,00	5.000,00
3.3.90.32.00.00.00.001300 Material, Bem ou Serviço p/ Distribuição Gratuita	10.000,00	0,00	10.000,00	0,00	10.000,00
14.02.08.244.0810.2.422 REALIZAÇÃO DE EVENTOS DE INCLUSÃO SOCIAL, INCLUSIVE CASAMENTO	2.000,00	0,00	2.000,00	0,00	2.000,00
3.3.90.00.00.00.00.001300 Aplicações Diretas	2.000,00	0,00	2.000,00	0,00	2.000,00
3.3.90.30.00.00.00.001300 Material de Consumo	2.000,00	0,00	2.000,00	0,00	2.000,00
14.02.08.244.0810.2.423 PROGRAMA DE SEGURANÇA ALIMENTAR	15.000,00	0,00	15.000,00	0,00	15.000,00
3.3.90.00.00.00.00.001300 Aplicações Diretas	15.000,00	0,00	15.000,00	0,00	15.000,00



Entidade : FUNDO ASSIST. SOCIAL - BOM CONSELHO

Títulos	Autorizada R\$			Realizada R\$	Diferenças R\$
	Créditos Orçamentários e Suplementares	Créditos Especiais e Extraordinários	Total		
14 ENTIDADES SUPERVISIONADAS	4.598.000,00	161.000,00	4.759.000,00	3.352.983,60	1.406.016,40
14.02 FMAS - FUNDO MUNICIPAL DE ASSISTÊNCIA SOCIAL	4.598.000,00	161.000,00	4.759.000,00	3.352.983,60	1.406.016,40
1402.08 Assistência Social	4.598.000,00	156.000,00	4.754.000,00	3.352.983,60	1.401.016,40
1402.08.244 Assistência Comunitária	2.414.834,00	156.000,00	2.570.834,00	1.944.041,57	626.792,43
14.02.08.244.0810 ASSISTÊNCIA SOCIAL GERAL - BENEFÍCIOS SÓCIO ASSIST	477.000,00	0,00	477.000,00	321.649,53	155.350,47
14.02.08.244.0810.2.423 PROGRAMA DE SEGURANÇA ALIMENTAR	15.000,00	0,00	15.000,00	0,00	15.000,00
3.3.90.30.00.00.00.001300 Material de Consumo	5.000,00	0,00	5.000,00	0,00	5.000,00
3.3.90.32.00.00.00.001300 Material, Bem ou Serviço p/ Distribuição Gratuita	5.000,00	0,00	5.000,00	0,00	5.000,00
3.3.90.36.00.00.00.001300 Outros Serviços de Terceiros - Pessoa Física	5.000,00	0,00	5.000,00	0,00	5.000,00
14.02.08.244.0810.2.424 CONCESSÃO DE BENEFÍCIOS EVENTUAIS	245.000,00	0,00	245.000,00	166.649,53	78.350,47
3.3.90.00.00.00.00.001300 Aplicações Diretas	204.000,00	0,00	204.000,00	154.170,00	49.830,00
3.3.90.00.00.00.00.001600 Aplicações Diretas	14.000,00	0,00	14.000,00	4.479,80	9.520,20
3.3.90.00.00.00.00.006700 Aplicações Diretas	7.000,00	0,00	7.000,00	0,00	7.000,00
3.3.90.00.00.00.00.006800 Aplicações Diretas	20.000,00	0,00	20.000,00	7.999,73	12.000,27
3.3.90.30.00.00.00.001300 Material de Consumo	2.000,00	0,00	2.000,00	0,00	2.000,00
3.3.90.30.00.00.00.001600 Material de Consumo	3.000,00	0,00	3.000,00	0,00	3.000,00
3.3.90.30.00.00.00.006700 Material de Consumo	1.000,00	0,00	1.000,00	0,00	1.000,00
3.3.90.30.00.00.00.006800 Material de Consumo	3.000,00	0,00	3.000,00	0,00	3.000,00
3.3.90.32.00.00.00.001300 Material, Bem ou Serviço p/ Distribuição Gratuita	180.000,00	0,00	180.000,00	140.760,00	39.240,00
3.3.90.32.00.00.00.001600 Material, Bem ou Serviço p/ Distribuição Gratuita	5.000,00	0,00	5.000,00	4.479,80	520,20
3.3.90.32.00.00.00.006700 Material, Bem ou Serviço p/ Distribuição Gratuita	2.000,00	0,00	2.000,00	0,00	2.000,00
3.3.90.32.00.00.00.006800 Material, Bem ou Serviço p/ Distribuição Gratuita	10.000,00	0,00	10.000,00	7.999,73	2.000,27
3.3.90.36.00.00.00.001300 Outros Serviços de Terceiros - Pessoa Física	2.000,00	0,00	2.000,00	0,00	2.000,00
3.3.90.36.00.00.00.001600 Outros Serviços de Terceiros - Pessoa Física	2.000,00	0,00	2.000,00	0,00	2.000,00
3.3.90.36.00.00.00.006700 Outros Serviços de Terceiros - Pessoa Física	2.000,00	0,00	2.000,00	0,00	2.000,00
3.3.90.36.00.00.00.006800 Outros Serviços de Terceiros - Pessoa Física	2.000,00	0,00	2.000,00	0,00	2.000,00
3.3.90.39.00.00.00.001300 Outros Serviços de Terceiros - Pessoa Jurídica	1.000,00	0,00	1.000,00	0,00	1.000,00
3.3.90.48.00.00.00.001300 Outros Auxílios Financeiros a Pessoas Físicas	19.000,00	0,00	19.000,00	13.410,00	5.590,00
3.3.90.48.00.00.00.001600 Outros Auxílios Financeiros a Pessoas Físicas	4.000,00	0,00	4.000,00	0,00	4.000,00
3.3.90.48.00.00.00.006700 Outros Auxílios Financeiros a Pessoas Físicas	2.000,00	0,00	2.000,00	0,00	2.000,00
3.3.90.48.00.00.00.006800 Outros Auxílios Financeiros a Pessoas Físicas	5.000,00	0,00	5.000,00	0,00	5.000,00
14.02.08.244.0810.2.778 ASSISTÊNCIA EMERGENCIAL A VÍTIMAS DE CALAMIDADES	27.000,00	0,00	27.000,00	0,00	27.000,00
3.3.90.00.00.00.00.001300 Aplicações Diretas	27.000,00	0,00	27.000,00	0,00	27.000,00

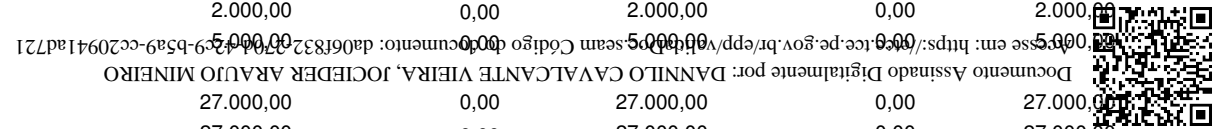



Entidade : FUNDO ASSIST. SOCIAL - BOM CONSELHO

Títulos	Autorizada R\$			Realizada R\$	Diferenças R\$
	Créditos Orçamentários e Suplementares	Créditos Especiais e Extraordinários	Total		
14 ENTIDADES SUPERVISIONADAS	4.598.000,00	161.000,00	4.759.000,00	3.352.983,60	1.406.016,40
14.02 FMAS - FUNDO MUNICIPAL DE ASSISTÊNCIA SOCIAL	4.598.000,00	161.000,00	4.759.000,00	3.352.983,60	1.406.016,40
1402.08 Assistência Social	4.598.000,00	156.000,00	4.754.000,00	3.352.983,60	1.401.016,40
1402.08.244 Assistência Comunitária	2.414.834,00	156.000,00	2.570.834,00	1.944.041,57	626.792,43
14.02.08.244.0810 ASSISTÊNCIA SOCIAL GERAL - BENEFÍCIOS SÓCIO ASSIST	477.000,00	0,00	477.000,00	321.649,53	155.350,47
14.02.08.244.0810.2.778 ASSISTÊNCIA EMERGENCIAL A VÍTIMAS DE CALAMIDADES	27.000,00	0,00	27.000,00	0,00	27.000,00
3.3.90.30.00.00.00.00.001300 Material de Consumo	5.000,00	0,00	5.000,00	0,00	5.000,00
3.3.90.32.00.00.00.00.001300 Material, Bem ou Serviço p/ Distribuição Gratuita	10.000,00	0,00	10.000,00	0,00	10.000,00
3.3.90.36.00.00.00.00.001300 Outros Serviços de Terceiros - Pessoa Física	10.000,00	0,00	10.000,00	0,00	10.000,00
3.3.90.39.00.00.00.00.001300 Outros Serviços de Terceiros - Pessoa Jurídica	2.000,00	0,00	2.000,00	0,00	2.000,00
14.02.08.244.0810.2.910 PROMOÇÃO DA CIDADANIA ATRAVÉS DA EXPEDIÇÃO DE CARTEIRAS DE IE	8.000,00	0,00	8.000,00	0,00	8.000,00
3.3.90.00.00.00.00.00.001300 Aplicações Diretas	8.000,00	0,00	8.000,00	0,00	8.000,00
3.3.90.14.00.00.00.00.001300 Diárias - Civil	2.000,00	0,00	2.000,00	0,00	2.000,00
3.3.90.30.00.00.00.00.001300 Material de Consumo	2.000,00	0,00	2.000,00	0,00	2.000,00
3.3.90.32.00.00.00.00.001300 Material, Bem ou Serviço p/ Distribuição Gratuita	2.000,00	0,00	2.000,00	0,00	2.000,00
3.3.90.36.00.00.00.00.001300 Outros Serviços de Terceiros - Pessoa Física	2.000,00	0,00	2.000,00	0,00	2.000,00
14.02.08.244.0810.2.936 REALIZAÇÃO DE SEPULTAMENTO DE PESSOAS EM VULNERABILIDADE SO	165.000,00	0,00	165.000,00	155.000,00	10.000,00
3.3.90.00.00.00.00.00.001300 Aplicações Diretas	165.000,00	0,00	165.000,00	155.000,00	10.000,00
3.3.90.30.00.00.00.00.001300 Material de Consumo	3.000,00	0,00	3.000,00	0,00	3.000,00
3.3.90.32.00.00.00.00.001300 Material, Bem ou Serviço p/ Distribuição Gratuita	139.000,00	0,00	139.000,00	138.400,00	600,00
3.3.90.36.00.00.00.00.001300 Outros Serviços de Terceiros - Pessoa Física	1.000,00	0,00	1.000,00	0,00	1.000,00
3.3.90.39.00.00.00.00.001300 Outros Serviços de Terceiros - Pessoa Jurídica	17.000,00	0,00	17.000,00	16.600,00	400,00
3.3.90.48.00.00.00.00.001300 Outros Auxílios Financeiros a Pessoas Físicas	5.000,00	0,00	5.000,00	0,00	5.000,00
14.02.08.244.0813 PROGRAMA DE MANUTENÇÃO DO IGD-BOLSA DO SISTEMA ÚNI	536.834,00	0,00	536.834,00	463.480,71	73.353,29
14.02.08.244.0813.2.410 GESTÃO DO CADASTRO BOLSA FAMÍLIA E CADASTRO ÚNICO (IGD BOLSA)	536.834,00	0,00	536.834,00	463.480,71	73.353,29
3.1.90.00.00.00.00.00.001300 Aplicações Diretas	5.500,00	0,00	5.500,00	0,00	5.500,00
3.1.90.00.00.00.00.00.001600 Aplicações Diretas	76.134,00	0,00	76.134,00	72.018,01	4.115,99
3.1.90.04.00.00.00.00.001300 Contratação por Tempo Determinado	3.000,00	0,00	3.000,00	0,00	3.000,00
3.1.90.04.00.00.00.00.001600 Contratação por Tempo Determinado	73.000,00	0,00	73.000,00	72.018,01	981,99
3.1.90.11.00.00.00.00.001300 Vencimentos e Vantagens Fixas - Pessoal Civil	2.634,00	0,00	2.634,00	0,00	2.634,00
3.1.90.11.00.00.00.00.001600 Vencimentos e Vantagens Fixas - Pessoal Civil	2.634,00	0,00	2.634,00	0,00	2.634,00
3.1.90.13.00.00.00.00.001300 Obrigações Patronais	500,00	0,00	500,00	0,00	500,00

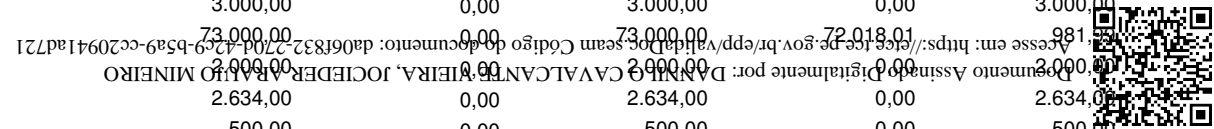

Entidade : FUNDO ASSIST. SOCIAL - BOM CONSELHO

Títulos	Autorizada R\$			Realizada R\$	Diferenças R\$
	Créditos Orçamentários e Suplementares	Créditos Especiais e Extraordinários	Total		
14 ENTIDADES SUPERVISIONADAS	4.598.000,00	161.000,00	4.759.000,00	3.352.983,60	1.406.016,40
14.02 FMAS - FUNDO MUNICIPAL DE ASSISTÊNCIA SOCIAL	4.598.000,00	161.000,00	4.759.000,00	3.352.983,60	1.406.016,40
1402.08 Assistência Social	4.598.000,00	156.000,00	4.754.000,00	3.352.983,60	1.401.016,40
1402.08.244 Assistência Comunitária	2.414.834,00	156.000,00	2.570.834,00	1.944.041,57	626.792,43
14.02.08.244.0813 PROGRAMA DE MANUTENÇÃO DO IGD-BOLSA DO SISTEMA ÚNI	536.834,00	0,00	536.834,00	463.480,71	73.353,29
14.02.08.244.0813.2.410 GESTÃO DO CADASTRO BOLSA FAMÍLIA E CADASTRO ÚNICO (IGD BOLSA)	536.834,00	0,00	536.834,00	463.480,71	73.353,29
3.1.90.13.00.00.00.00.001600 Obrigações Patronais	500,00	0,00	500,00	0,00	500,00
3.1.91.00.00.00.00.00.001300 Aplicação Direta Decorrente Operação entre Órgãos	100,00	0,00	100,00	0,00	100,00
3.1.91.00.00.00.00.00.001600 Aplicação Direta Decorrente Operação entre Órgãos	100,00	0,00	100,00	0,00	100,00
3.1.91.13.00.00.00.00.001300 Contribuições Patronais	100,00	0,00	100,00	0,00	100,00
3.1.91.13.00.00.00.00.001600 Contribuições Patronais	100,00	0,00	100,00	0,00	100,00
3.3.90.00.00.00.00.00.001300 Aplicações Diretas	40.000,00	0,00	40.000,00	10.502,30	29.497,70
3.3.90.00.00.00.00.00.001600 Aplicações Diretas	415.000,00	0,00	415.000,00	380.960,40	34.039,60
3.3.90.14.00.00.00.00.001300 Diárias - Civil	5.000,00	0,00	5.000,00	0,00	5.000,00
3.3.90.14.00.00.00.00.001600 Diárias - Civil	10.000,00	0,00	10.000,00	4.646,00	5.354,00
3.3.90.30.00.00.00.00.001300 Material de Consumo	5.000,00	0,00	5.000,00	0,00	5.000,00
3.3.90.30.00.00.00.00.001600 Material de Consumo	210.000,00	0,00	210.000,00	196.775,85	13.224,15
3.3.90.33.00.00.00.00.001300 Passagens e Despesas com Locomoção	5.000,00	0,00	5.000,00	0,00	5.000,00
3.3.90.33.00.00.00.00.001600 Passagens e Despesas com Locomoção	5.000,00	0,00	5.000,00	0,00	5.000,00
3.3.90.36.00.00.00.00.001300 Outros Serviços de Terceiros - Pessoa Física	10.000,00	0,00	10.000,00	2.050,00	7.950,00
3.3.90.36.00.00.00.00.001600 Outros Serviços de Terceiros - Pessoa Física	64.000,00	0,00	64.000,00	61.532,00	2.468,00
3.3.90.39.00.00.00.00.001300 Outros Serviços de Terceiros - Pessoa Jurídica	10.000,00	0,00	10.000,00	8.452,30	1.547,70
3.3.90.39.00.00.00.00.001600 Outros Serviços de Terceiros - Pessoa Jurídica	121.000,00	0,00	121.000,00	118.006,55	2.993,45
3.3.90.47.00.00.00.00.001300 Obrigações Tributárias e Contributivas	5.000,00	0,00	5.000,00	0,00	5.000,00
3.3.90.47.00.00.00.00.001600 Obrigações Tributárias e Contributivas	5.000,00	0,00	5.000,00	0,00	5.000,00
1402.08.306 Alimentação e Nutrição	4.000,00	0,00	4.000,00	0,00	4.000,00
14.02.08.306.0802 FORTALECIMENTO DA REDE DE PROTEÇÃO SOCIAL BÁSICA -	4.000,00	0,00	4.000,00	0,00	4.000,00
14.02.08.306.0802.2.898 MANUTENÇÃO DAS AÇÕES DE SEGURANÇA ALIMENTAR E NUTRICIONAL -	4.000,00	0,00	4.000,00	0,00	4.000,00
3.3.90.00.00.00.00.00.001300 Aplicações Diretas	4.000,00	0,00	4.000,00	0,00	4.000,00
3.3.90.30.00.00.00.00.001300 Material de Consumo	1.000,00	0,00	1.000,00	0,00	1.000,00
3.3.90.32.00.00.00.00.001300 Material, Bem ou Serviço p/ Distribuição Gratuita	1.000,00	0,00	1.000,00	0,00	1.000,00
3.3.90.36.00.00.00.00.001300 Outros Serviços de Terceiros - Pessoa Física	1.000,00	0,00	1.000,00	0,00	1.000,00
3.3.90.39.00.00.00.00.001300 Outros Serviços de Terceiros - Pessoa Jurídica	1.000,00	0,00	1.000,00	0,00	1.000,00



**ESTADO DE PERNAMBUCO**  
**FUNDO ASSIST. SOCIAL - BOM CONSELHO**

Comparativo da Despesa Autorizada com a Realizada - Anexo 11 Administração Direta

Betha Sistemas

Exercício de 2018

Período: Janeiro a Dezembro

Página 16

Entidade : FUNDO ASSIST. SOCIAL - BOM CONSELHO

Títulos	Autorizada R\$			Realizada R\$	Diferenças R\$
	Créditos Orçamentários e Suplementares	Créditos Especiais e Extraordinários	Total		
14 ENTIDADES SUPERVISIONADAS	4.598.000,00	161.000,00	4.759.000,00	3.352.983,60	1.406.016,40
14.02 FMAS - FUNDO MUNICIPAL DE ASSISTÊNCIA SOCIAL	4.598.000,00	161.000,00	4.759.000,00	3.352.983,60	1.406.016,40
1402.08 Assistência Social	4.598.000,00	156.000,00	4.754.000,00	3.352.983,60	1.401.016,40
1402.08.363 Ensino Profissional	11.000,00	0,00	11.000,00	240,00	10.760,00
14.02.08.363.0805 QUALIFICAÇÃO PROFISSIONAL E EMPREGABILIDADE/INCLUS	11.000,00	0,00	11.000,00	240,00	10.760,00
14.02.08.363.0805.2.420 ACESSUAS TRABALHO - MANUTENÇÃO DE AÇÕES DE QUALIFICAÇÃO PRO	11.000,00	0,00	11.000,00	240,00	10.760,00
3.3.90.00.00.00.00.001300 Aplicações Diretas	11.000,00	0,00	11.000,00	240,00	10.760,00
3.3.90.30.00.00.00.001300 Material de Consumo	5.000,00	0,00	5.000,00	70,00	4.930,00
3.3.90.39.00.00.00.001300 Outros Serviços de Terceiros - Pessoa Jurídica	1.000,00	0,00	1.000,00	170,00	830,00
3.3.90.47.00.00.00.001300 Obrigações Tributárias e Contributivas	5.000,00	0,00	5.000,00	0,00	5.000,00
Total por Entidade:	4.598.000,00	161.000,00	4.759.000,00	3.352.983,60	1.406.016,40
Total Geral:	4.598.000,00	161.000,00	4.759.000,00	3.352.983,60	1.406.016,40

Genival Cavalcante Tavares  
 Sec. de Ação Social

Jociéder Araújo Mineiro  
 CT - CRC-PE 027671/O-4



Entidade : CONSELHO MUN DE DEFESA DIR DA CRIANÇA E DO ADOLESC

Títulos	Autorizada R\$			Realizada R\$	Diferenças R\$
	Créditos Orçamentários e Suplementares	Créditos Especiais e Extraordinários	Total		
14 ENTIDADES SUPERVISIONADAS	318.500,00	0,00	318.500,00	79.398,66	239.101,34
14.01 FUNDECA - FUNDO DE DEFESA DOS DIREITOS DA CRIANÇA	318.500,00	0,00	318.500,00	79.398,66	239.101,34
1401.08 Assistência Social	318.500,00	0,00	318.500,00	79.398,66	239.101,34
1401.08.243 Assistência à Criança e ao Adolescente	318.500,00	0,00	318.500,00	79.398,66	239.101,34
14.01.08.243.0806 APOIO AO CONSELHO TUTELAR	190.500,00	0,00	190.500,00	79.398,66	111.101,34
14.01.08.243.0806.1.580 REEQUIPAMENTO DO CONSELHO TUTELAR DA CRIANÇA E DO ADOLESCENTE	10.000,00	0,00	10.000,00	0,00	10.000,00
4.4.90.00.00.00.00.00.001300 Aplicações Diretas	10.000,00	0,00	10.000,00	0,00	10.000,00
4.4.90.52.00.00.00.00.001300 Equipamentos e Material Permanente	10.000,00	0,00	10.000,00	0,00	10.000,00
14.01.08.243.0806.2.578 MANUTENÇÃO DO FUNDO DE DESENVOLVIMENTO DA CRIANÇA E DO ADOLESCENTE	60.500,00	0,00	60.500,00	4.045,38	56.454,62
3.1.90.00.00.00.00.00.001300 Aplicações Diretas	22.500,00	0,00	22.500,00	2.238,72	20.261,28
3.1.90.04.00.00.00.00.001300 Contratação por Tempo Determinado	10.000,00	0,00	10.000,00	0,00	10.000,00
3.1.90.11.00.00.00.00.001300 Vencimentos e Vantagens Fixas - Pessoal Civil	10.000,00	0,00	10.000,00	0,00	10.000,00
3.1.90.13.00.00.00.00.001300 Obrigações Patronais	2.500,00	0,00	2.500,00	2.238,72	261,28
3.1.91.00.00.00.00.00.001300 Aplicação Direta Decorrente Operação entre Órgãos	3.000,00	0,00	3.000,00	0,00	3.000,00
3.1.91.13.00.00.00.00.001300 Contribuições Patronais	3.000,00	0,00	3.000,00	0,00	3.000,00
3.3.90.00.00.00.00.00.001300 Aplicações Diretas	35.000,00	0,00	35.000,00	1.806,66	33.193,34
3.3.90.14.00.00.00.00.001300 Diárias - Civil	10.000,00	0,00	10.000,00	1.252,00	8.748,00
3.3.90.30.00.00.00.00.001300 Material de Consumo	5.000,00	0,00	5.000,00	0,00	5.000,00
3.3.90.35.00.00.00.00.001300 Serviços de Consultoria	5.000,00	0,00	5.000,00	0,00	5.000,00
3.3.90.36.00.00.00.00.001300 Outros Serviços de Terceiros - Pessoa Física	5.000,00	0,00	5.000,00	0,00	5.000,00
3.3.90.39.00.00.00.00.001300 Outros Serviços de Terceiros - Pessoa Jurídica	5.000,00	0,00	5.000,00	554,66	4.445,34
3.3.90.47.00.00.00.00.001300 Obrigações Tributárias e Contributivas	5.000,00	0,00	5.000,00	0,00	5.000,00
14.01.08.243.0806.2.581 APOIO AO CONSELHO TUTELAR DA CRIANÇA E DO ADOLESCENTE	120.000,00	0,00	120.000,00	75.353,28	44.646,72
3.1.90.00.00.00.00.00.001300 Aplicações Diretas	98.000,00	0,00	98.000,00	75.353,28	22.646,72
3.1.90.04.00.00.00.00.001300 Contratação por Tempo Determinado	5.000,00	0,00	5.000,00	0,00	5.000,00
3.1.90.11.00.00.00.00.001300 Vencimentos e Vantagens Fixas - Pessoal Civil	79.000,00	0,00	79.000,00	63.600,00	15.400,00
3.1.90.13.00.00.00.00.001300 Obrigações Patronais	13.000,00	0,00	13.000,00	11.753,28	1.246,72
3.1.90.94.00.00.00.00.001300 Indenizações Restituições Trabalhistas	1.000,00	0,00	1.000,00	0,00	1.000,00
3.1.91.00.00.00.00.00.001300 Aplicação Direta Decorrente Operação entre Órgãos	3.000,00	0,00	3.000,00	0,00	3.000,00
3.1.91.13.00.00.00.00.001300 Contribuições Patronais	3.000,00	0,00	3.000,00	0,00	3.000,00
3.3.90.00.00.00.00.00.001300 Aplicações Diretas	19.000,00	0,00	19.000,00	0,00	19.000,00
3.3.90.14.00.00.00.00.001300 Diárias - Civil	3.000,00	0,00	3.000,00	0,00	3.000,00

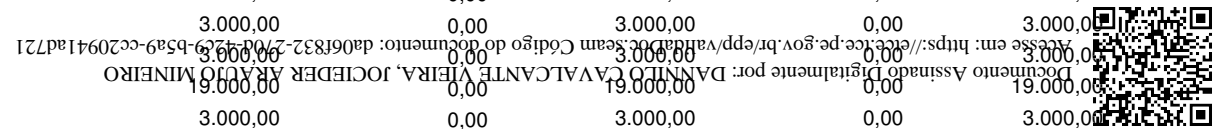

Entidade : CONSELHO MUN DE DEFESA DIR DA CRIANÇA E DO ADOLESC

Títulos	Autorizada R\$			Realizada R\$	Diferenças R\$
	Créditos Orçamentários e Suplementares	Créditos Especiais e Extraordinários	Total		
14 ENTIDADES SUPERVISIONADAS	318.500,00	0,00	318.500,00	79.398,66	239.101,34
14.01 FUNDECA - FUNDO DE DEFESA DOS DIREITOS DA CRIANÇA	318.500,00	0,00	318.500,00	79.398,66	239.101,34
1401.08 Assistência Social	318.500,00	0,00	318.500,00	79.398,66	239.101,34
1401.08.243 Assistência à Criança e ao Adolescente	318.500,00	0,00	318.500,00	79.398,66	239.101,34
14.01.08.243.0806 APOIO AO CONSELHO TUTELAR	190.500,00	0,00	190.500,00	79.398,66	111.101,34
14.01.08.243.0806.2.581 APOIO AO CONSELHO TUTELAR DA CRIANÇA E DO ADOLESCENTE	120.000,00	0,00	120.000,00	75.353,28	44.646,72
3.3.90.30.00.00.00.00.001300 Material de Consumo	2.000,00	0,00	2.000,00	0,00	2.000,00
3.3.90.33.00.00.00.00.001300 Passagens e Despesas com Locomoção	2.000,00	0,00	2.000,00	0,00	2.000,00
3.3.90.36.00.00.00.00.001300 Outros Serviços de Terceiros - Pessoa Física	2.000,00	0,00	2.000,00	0,00	2.000,00
3.3.90.39.00.00.00.00.001300 Outros Serviços de Terceiros - Pessoa Jurídica	10.000,00	0,00	10.000,00	0,00	10.000,00
14.01.08.243.0808 APOIO A ENTIDADES SEM FINS LUCRATIVOS	128.000,00	0,00	128.000,00	0,00	128.000,00
14.01.08.243.0808.2.582 CONTRIBUIÇÕES E SUBVENÇÕES SOCIAIS À ENTIDADES ASSISTENCIAIS	128.000,00	0,00	128.000,00	0,00	128.000,00
3.3.50.00.00.00.00.00.001300 Transferências a Instituições Privadas sem Fins Lu	128.000,00	0,00	128.000,00	0,00	128.000,00
3.3.50.41.00.00.00.00.001300 Contribuições	120.000,00	0,00	120.000,00	0,00	120.000,00
3.3.50.43.00.00.00.00.001300 Subvenções Sociais	8.000,00	0,00	8.000,00	0,00	8.000,00
Total por Entidade:	318.500,00	0,00	318.500,00	79.398,66	239.101,34
Total Geral:	318.500,00	0,00	318.500,00	79.398,66	239.101,34

Dannilo Cavalcante Vieira  
Prefeito

Jociéder Araújo Mineiro  
CT - CRC-PE 027671/O-4



Entidade : FUNDO MUNICIPAL EDUCACAO BOM CONSELHO

Títulos	Autorizada R\$			Realizada R\$	Diferenças R\$
	Créditos Orçamentários e Suplementares	Créditos Especiais e Extraordinários	Total		
11 SECRETARIA DE EDUCAÇÃO, CULTURA, ESPORTES, LAZER,	10.323.400,00	0,00	10.323.400,00	8.552.397,50	1.771.002,50
11.01 GABINETE DO SECRETÁRIO	10.157.400,00	0,00	10.157.400,00	8.552.397,50	1.605.002,50
1101.12 Educação	9.788.900,00	0,00	9.788.900,00	8.218.321,92	1.570.578,08
1101.12.306 Alimentação e Nutrição	1.680.000,00	0,00	1.680.000,00	1.640.930,00	39.070,00
11.01.12.306.1216 ALIMENTAÇÃO ESCOLAR	1.680.000,00	0,00	1.680.000,00	1.640.930,00	39.070,00
11.01.12.306.1216.2.130 ALIMENTAÇÃO SUPLEMENTAR PARA ESTUDANTES	1.680.000,00	0,00	1.680.000,00	1.640.930,00	39.070,00
3.3.90.00.00.00.00.002300 Aplicações Diretas	1.680.000,00	0,00	1.680.000,00	1.640.930,00	39.070,00
3.3.90.30.00.00.00.002300 Material de Consumo	1.680.000,00	0,00	1.680.000,00	1.640.930,00	39.070,00
1101.12.361 Ensino Fundamental	6.205.400,00	0,00	6.205.400,00	4.860.130,85	1.345.269,15
11.01.12.361.1201 GESTÃO DAS ATIVIDADES-MEIO DA EDUCAÇÃO BÁSICA	4.276.900,00	0,00	4.276.900,00	3.273.920,96	1.002.979,04
11.01.12.361.1201.1.127 REEQUIPAMENTO DA SECRETARIA DE EDUCAÇÃO	869.000,00	0,00	869.000,00	631.198,00	237.802,00
4.4.90.00.00.00.00.001700 Aplicações Diretas	50.000,00	0,00	50.000,00	35.598,00	14.402,00
4.4.90.00.00.00.00.002100 Aplicações Diretas	80.000,00	0,00	80.000,00	17.500,00	62.500,00
4.4.90.00.00.00.00.002500 Aplicações Diretas	69.000,00	0,00	69.000,00	0,00	69.000,00
4.4.90.00.00.00.00.002600 Aplicações Diretas	670.000,00	0,00	670.000,00	578.100,00	91.900,00
4.4.90.52.00.00.00.001700 Equipamentos e Material Permanente	50.000,00	0,00	50.000,00	35.598,00	14.402,00
4.4.90.52.00.00.00.002100 Equipamentos e Material Permanente	80.000,00	0,00	80.000,00	17.500,00	62.500,00
4.4.90.52.00.00.00.002500 Equipamentos e Material Permanente	69.000,00	0,00	69.000,00	0,00	69.000,00
4.4.90.52.00.00.00.002600 Equipamentos e Material Permanente	670.000,00	0,00	670.000,00	578.100,00	91.900,00
11.01.12.361.1201.1.128 DESAPROPRIAÇÃO DE IMÓVEIS DESTINADOS À EDUCAÇÃO	192.900,00	0,00	192.900,00	0,00	192.900,00
4.4.90.00.00.00.00.000600 Aplicações Diretas	10.000,00	0,00	10.000,00	0,00	10.000,00
4.4.90.00.00.00.00.001700 Aplicações Diretas	112.900,00	0,00	112.900,00	0,00	112.900,00
4.4.90.00.00.00.00.002100 Aplicações Diretas	40.000,00	0,00	40.000,00	0,00	40.000,00
4.4.90.00.00.00.00.002600 Aplicações Diretas	10.000,00	0,00	10.000,00	0,00	10.000,00
4.4.90.61.00.00.00.000600 Aquisição de Imóveis	10.000,00	0,00	10.000,00	0,00	10.000,00
4.4.90.61.00.00.00.001700 Aquisição de Imóveis	112.900,00	0,00	112.900,00	0,00	112.900,00
4.4.90.61.00.00.00.002100 Aquisição de Imóveis	40.000,00	0,00	40.000,00	0,00	40.000,00
4.4.90.61.00.00.00.002600 Aquisição de Imóveis	10.000,00	0,00	10.000,00	0,00	10.000,00
4.5.90.00.00.00.00.001700 Aplicações Diretas	20.000,00	0,00	20.000,00	0,00	20.000,00
4.5.90.61.00.00.00.001700 Aquisição de Imóveis	20.000,00	0,00	20.000,00	0,00	20.000,00
11.01.12.361.1201.2.129 MANUTENÇÃO DA SECRETARIA DE EDUCAÇÃO	30.000,00	0,00	30.000,00	12.655,68	17.344,32
3.1.90.00.00.00.00.001700 Aplicações Diretas	30.000,00	0,00	30.000,00	12.655,68	17.344,32
3.1.90.04.00.00.00.001700 Contratação por Tempo Determinado	30.000,00	0,00	30.000,00	12.655,68	17.344,32



Entidade : FUNDO MUNICIPAL EDUCACAO BOM CONSELHO

Títulos	Autorizada R\$			Realizada R\$	Diferenças R\$
	Créditos Orçamentários e Suplementares	Créditos Especiais e Extraordinários	Total		
11 SECRETARIA DE EDUCAÇÃO, CULTURA, ESPORTES, LAZER,	10.323.400,00	0,00	10.323.400,00	8.552.397,50	1.771.002,50
11.01 GABINETE DO SECRETÁRIO	10.157.400,00	0,00	10.157.400,00	8.552.397,50	1.605.002,50
1101.12 Educação	9.788.900,00	0,00	9.788.900,00	8.218.321,92	1.570.578,08
1101.12.361 Ensino Fundamental	6.205.400,00	0,00	6.205.400,00	4.860.130,85	1.345.269,15
11.01.12.361.1201 GESTÃO DAS ATIVIDADES-MEIO DA EDUCAÇÃO BÁSICA	4.276.900,00	0,00	4.276.900,00	3.273.920,96	1.002.979,04
11.01.12.361.1201.2.129 MANUTENÇÃO DA SECRETARIA DE EDUCAÇÃO	3.215.000,00	0,00	3.215.000,00	2.642.722,96	572.277,04
3.1.90.11.00.00.00.00.001700 Vencimentos e Vantagens Fixas - Pessoal Civil	644.000,00	0,00	644.000,00	592.593,50	51.406,50
3.1.90.13.00.00.00.00.001700 Obrigações Patronais	136.000,00	0,00	136.000,00	98.911,46	37.088,54
3.1.91.00.00.00.00.00.001700 Aplicação Direta Decorrente Operação entre Órgãos	90.000,00	0,00	90.000,00	78.265,03	11.734,97
3.1.91.13.00.00.00.00.001700 Contribuições Patronais	90.000,00	0,00	90.000,00	78.265,03	11.734,97
3.3.90.00.00.00.00.00.001700 Aplicações Diretas	1.351.500,00	0,00	1.351.500,00	1.002.417,55	349.082,45
3.3.90.00.00.00.00.00.002100 Aplicações Diretas	963.500,00	0,00	963.500,00	857.879,74	105.620,26
3.3.90.14.00.00.00.00.001700 Diárias - Civil	80.000,00	0,00	80.000,00	35.856,50	44.143,50
3.3.90.30.00.00.00.00.001700 Material de Consumo	170.000,00	0,00	170.000,00	65.595,83	104.404,17
3.3.90.30.00.00.00.00.002100 Material de Consumo	430.000,00	0,00	430.000,00	329.930,76	100.069,24
3.3.90.33.00.00.00.00.001700 Passagens e Despesas com Locomoção	15.000,00	0,00	15.000,00	5.301,00	9.699,00
3.3.90.35.00.00.00.00.001700 Serviços de Consultoria	5.000,00	0,00	5.000,00	0,00	5.000,00
3.3.90.36.00.00.00.00.001700 Outros Serviços de Terceiros - Pessoa Física	763.000,00	0,00	763.000,00	665.437,00	97.563,00
3.3.90.36.00.00.00.00.002100 Outros Serviços de Terceiros - Pessoa Física	147.500,00	0,00	147.500,00	147.115,00	385,00
3.3.90.39.00.00.00.00.001700 Outros Serviços de Terceiros - Pessoa Jurídica	293.500,00	0,00	293.500,00	228.985,35	64.514,65
3.3.90.39.00.00.00.00.002100 Outros Serviços de Terceiros - Pessoa Jurídica	386.000,00	0,00	386.000,00	380.833,98	5.166,02
3.3.90.47.00.00.00.00.001700 Obrigações Tributárias e Contributivas	15.000,00	0,00	15.000,00	1.241,87	13.758,13
3.3.90.92.00.00.00.00.001700 Despesas de Exercícios Anteriores	10.000,00	0,00	10.000,00	0,00	10.000,00
11.01.12.361.1202 TRANSPORTE ESCOLAR DE QUALIDADE	960.000,00	0,00	960.000,00	949.000,00	11.000,00
11.01.12.361.1202.2.133 MANUTENÇÃO DO TRANSPORTE ESCOLAR	960.000,00	0,00	960.000,00	949.000,00	11.000,00
3.3.90.00.00.00.00.00.001700 Aplicações Diretas	430.000,00	0,00	430.000,00	422.000,00	8.000,00
3.3.90.00.00.00.00.00.002400 Aplicações Diretas	408.000,00	0,00	408.000,00	407.000,00	1.000,00
3.3.90.00.00.00.00.00.002500 Aplicações Diretas	122.000,00	0,00	122.000,00	120.000,00	2.000,00
3.3.90.39.00.00.00.00.001700 Outros Serviços de Terceiros - Pessoa Jurídica	430.000,00	0,00	430.000,00	422.000,00	8.000,00
3.3.90.39.00.00.00.00.002400 Outros Serviços de Terceiros - Pessoa Jurídica	408.000,00	0,00	408.000,00	407.000,00	1.000,00
3.3.90.39.00.00.00.00.002500 Outros Serviços de Terceiros - Pessoa Jurídica	122.000,00	0,00	122.000,00	120.000,00	2.000,00
11.01.12.361.1205 EDUCAÇÃO ESPECIAL	33.500,00	0,00	33.500,00	29.637,62	3.862,38
11.01.12.361.1205.2.138 MANUTENÇÃO DA EDUCAÇÃO ESPECIAL	33.500,00	0,00	33.500,00	29.637,62	3.862,38
3.1.90.00.00.00.00.00.001700 Aplicações Diretas	32.500,00	0,00	32.500,00	29.637,62	2.862,38

Assessoria em: https://eic.gov.br/validador/validador.asp?doc=2704-42c9-b5a9-cc20941ad721  
 Documento Assinado Digitalmente por: DANNILLO CAVALCANTE VEIRA, JOCEIDER ARAUJO MINEIRO



Entidade : FUNDO MUNICIPAL EDUCACAO BOM CONSELHO

Títulos	Autorizada R\$			Realizada R\$	Diferenças R\$
	Créditos Orçamentários e Suplementares	Créditos Especiais e Extraordinários	Total		
11 SECRETARIA DE EDUCAÇÃO, CULTURA, ESPORTES, LAZER,	10.323.400,00	0,00	10.323.400,00	8.552.397,50	1.771.002,50
11.01 GABINETE DO SECRETÁRIO	10.157.400,00	0,00	10.157.400,00	8.552.397,50	1.605.002,50
1101.12 Educação	9.788.900,00	0,00	9.788.900,00	8.218.321,92	1.570.578,08
1101.12.361 Ensino Fundamental	6.205.400,00	0,00	6.205.400,00	4.860.130,85	1.345.269,15
11.01.12.361.1205 EDUCAÇÃO ESPECIAL	33.500,00	0,00	33.500,00	29.637,62	3.862,38
11.01.12.361.1205.2.138 MANUTENÇÃO DA EDUCAÇÃO ESPECIAL	33.500,00	0,00	33.500,00	29.637,62	3.862,38
3.1.90.04.00.00.00.00.001700 Contratação por Tempo Determinado	29.000,00	0,00	29.000,00	27.954,50	1.045,50
3.1.90.11.00.00.00.00.001700 Vencimentos e Vantagens Fixas - Pessoal Civil	1.000,00	0,00	1.000,00	0,00	1.000,00
3.1.90.13.00.00.00.00.001700 Obrigações Patronais	2.500,00	0,00	2.500,00	1.683,12	816,88
3.3.90.00.00.00.00.00.001700 Aplicações Diretas	1.000,00	0,00	1.000,00	0,00	1.000,00
3.3.90.39.00.00.00.00.001700 Outros Serviços de Terceiros - Pessoa Jurídica	1.000,00	0,00	1.000,00	0,00	1.000,00
11.01.12.361.1218 EXPANSÃO E MELHORIA DA REDE FÍSICA DE ENSINO	935.000,00	0,00	935.000,00	607.572,27	327.427,73
11.01.12.361.1218.1.131 REEQUIPAMENTO DO ENSINO FUNDAMENTAL	235.000,00	0,00	235.000,00	164.800,00	70.200,00
4.4.90.00.00.00.00.00.002100 Aplicações Diretas	185.000,00	0,00	185.000,00	164.800,00	20.200,00
4.4.90.00.00.00.00.00.002600 Aplicações Diretas	50.000,00	0,00	50.000,00	0,00	50.000,00
4.4.90.52.00.00.00.00.002100 Equipamentos e Material Permanente	185.000,00	0,00	185.000,00	164.800,00	20.200,00
4.4.90.52.00.00.00.00.002600 Equipamentos e Material Permanente	50.000,00	0,00	50.000,00	0,00	50.000,00
11.01.12.361.1218.1.154 CONSTRUÇÃO E AMPLIAÇÃO E RESTAURAÇÃO DE UNIDADES ESCOLARES	700.000,00	0,00	700.000,00	442.772,27	257.227,73
4.4.90.00.00.00.00.00.002100 Aplicações Diretas	250.000,00	0,00	250.000,00	172.915,61	77.084,39
4.4.90.00.00.00.00.00.002500 Aplicações Diretas	370.000,00	0,00	370.000,00	269.856,66	100.143,34
4.4.90.00.00.00.00.00.002600 Aplicações Diretas	80.000,00	0,00	80.000,00	0,00	80.000,00
4.4.90.51.00.00.00.00.002100 Obras e Instalações	250.000,00	0,00	250.000,00	172.915,61	77.084,39
4.4.90.51.00.00.00.00.002500 Obras e Instalações	370.000,00	0,00	370.000,00	269.856,66	100.143,34
4.4.90.51.00.00.00.00.002600 Obras e Instalações	80.000,00	0,00	80.000,00	0,00	80.000,00
1101.12.364 Ensino Superior	1.580.000,00	0,00	1.580.000,00	1.572.404,25	7.595,75
11.01.12.364.1208 TRANSPORTE ESCOLAR UNIVERSITÁRIO	1.580.000,00	0,00	1.580.000,00	1.572.404,25	7.595,75
11.01.12.364.1208.2.197 MANUTENÇÃO DO TRANSPORTE UNIVERSITÁRIO	1.580.000,00	0,00	1.580.000,00	1.572.404,25	7.595,75
3.3.90.00.00.00.00.00.001300 Aplicações Diretas	1.580.000,00	0,00	1.580.000,00	1.572.404,25	7.595,75
3.3.90.18.00.00.00.00.001300 Auxílio Financeiro a Estudantes	5.000,00	0,00	5.000,00	0,00	5.000,00
3.3.90.39.00.00.00.00.001300 Outros Serviços de Terceiros - Pessoa Jurídica	1.575.000,00	0,00	1.575.000,00	1.572.404,25	2.595,75





Entidade : FUNDO MUNICIPAL EDUCACAO BOM CONSELHO

Títulos	Autorizada R\$			Realizada R\$	Diferenças R\$
	Créditos Orçamentários e Suplementares	Créditos Especiais e Extraordinários	Total		
11 SECRETARIA DE EDUCAÇÃO, CULTURA, ESPORTES, LAZER,	10.323.400,00	0,00	10.323.400,00	8.552.397,50	1.771.002,50
11.01 GABINETE DO SECRETÁRIO	10.157.400,00	0,00	10.157.400,00	8.552.397,50	1.605.002,50
1101.12 Educação	9.788.900,00	0,00	9.788.900,00	8.218.321,92	1.570.578,08
1101.12.365 Educação Infantil	226.000,00	0,00	226.000,00	68.447,19	157.552,81
11.01.12.365.1210 DESENVOLVIMENTO DA EDUCAÇÃO INFANTIL	226.000,00	0,00	226.000,00	68.447,19	157.552,81
11.01.12.365.1210.1.134 REEQUIPAMENTO DA EDUCAÇÃO INFANTIL	35.000,00	0,00	35.000,00	0,00	35.000,00
4.4.90.00.00.00.00.001700 Aplicações Diretas	10.000,00	0,00	10.000,00	0,00	10.000,00
4.4.90.00.00.00.00.002100 Aplicações Diretas	10.000,00	0,00	10.000,00	0,00	10.000,00
4.4.90.00.00.00.00.002600 Aplicações Diretas	15.000,00	0,00	15.000,00	0,00	15.000,00
4.4.90.52.00.00.00.001700 Equipamentos e Material Permanente	10.000,00	0,00	10.000,00	0,00	10.000,00
4.4.90.52.00.00.00.002100 Equipamentos e Material Permanente	10.000,00	0,00	10.000,00	0,00	10.000,00
4.4.90.52.00.00.00.002600 Equipamentos e Material Permanente	15.000,00	0,00	15.000,00	0,00	15.000,00
11.01.12.365.1210.1.155 CONSTRUÇÃO, AMPLIAÇÃO E RESTAURAÇÃO DE UNIDADES PRÉ-ESCOLAI	111.000,00	0,00	111.000,00	0,00	111.000,00
4.4.90.00.00.00.00.002100 Aplicações Diretas	106.000,00	0,00	106.000,00	0,00	106.000,00
4.4.90.00.00.00.00.002600 Aplicações Diretas	5.000,00	0,00	5.000,00	0,00	5.000,00
4.4.90.51.00.00.00.002100 Obras e Instalações	106.000,00	0,00	106.000,00	0,00	106.000,00
4.4.90.51.00.00.00.002600 Obras e Instalações	5.000,00	0,00	5.000,00	0,00	5.000,00
11.01.12.365.1210.2.135 MANUTENÇÃO DA EDUCAÇÃO INFANTIL	80.000,00	0,00	80.000,00	68.447,19	11.552,81
3.3.90.00.00.00.00.001700 Aplicações Diretas	27.000,00	0,00	27.000,00	15.781,75	11.218,25
3.3.90.00.00.00.00.002500 Aplicações Diretas	53.000,00	0,00	53.000,00	52.665,44	334,56
3.3.90.14.00.00.00.001700 Diárias - Civil	5.000,00	0,00	5.000,00	0,00	5.000,00
3.3.90.30.00.00.00.001700 Material de Consumo	20.000,00	0,00	20.000,00	15.781,75	4.218,25
3.3.90.30.00.00.00.002500 Material de Consumo	53.000,00	0,00	53.000,00	52.665,44	334,56
3.3.90.39.00.00.00.001700 Outros Serviços de Terceiros - Pessoa Jurídica	1.000,00	0,00	1.000,00	0,00	1.000,00
3.3.90.47.00.00.00.001700 Obrigações Tributárias e Contributivas	1.000,00	0,00	1.000,00	0,00	1.000,00
1101.12.366 Educação de Jovens e Adultos	97.500,00	0,00	97.500,00	76.409,63	21.090,37
11.01.12.366.1214 EDUCAÇÃO DE JOVENS E ADULTOS	97.500,00	0,00	97.500,00	76.409,63	21.090,37
11.01.12.366.1214.2.136 MANUTENÇÃO DA EDUCAÇÃO DE JOVENS E ADULTOS	97.500,00	0,00	97.500,00	76.409,63	21.090,37
3.1.90.00.00.00.00.001700 Aplicações Diretas	87.000,00	0,00	87.000,00	67.409,63	19.590,37
3.1.90.04.00.00.00.001700 Contratação por Tempo Determinado	61.000,00	0,00	61.000,00	48.982,95	12.017,05
3.1.90.11.00.00.00.001700 Vencimentos e Vantagens Fixas - Pessoal Civil	10.000,00	0,00	10.000,00	7.950,50	2.049,50
3.1.90.13.00.00.00.001700 Obrigações Patronais	16.000,00	0,00	16.000,00	10.776,18	5.223,82
3.1.91.00.00.00.00.001700 Aplicação Direta Decorrente Operação entre Órgãos	1.000,00	0,00	1.000,00	0,00	1.000,00

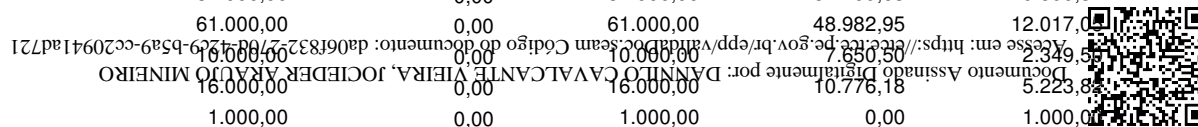

Entidade : FUNDO MUNICIPAL EDUCACAO BOM CONSELHO

Títulos	Autorizada R\$			Realizada R\$	Diferenças R\$
	Créditos Orçamentários e Suplementares	Créditos Especiais e Extraordinários	Total		
11 SECRETARIA DE EDUCAÇÃO, CULTURA, ESPORTES, LAZER,	10.323.400,00	0,00	10.323.400,00	8.552.397,50	1.771.002,50
11.01 GABINETE DO SECRETÁRIO	10.157.400,00	0,00	10.157.400,00	8.552.397,50	1.605.002,50
1101.12 Educação	9.788.900,00	0,00	9.788.900,00	8.218.321,92	1.570.578,08
1101.12.366 Educação de Jovens e Adultos	97.500,00	0,00	97.500,00	76.409,63	21.090,37
11.01.12.366.1214 EDUCAÇÃO DE JOVENS E ADULTOS	97.500,00	0,00	97.500,00	76.409,63	21.090,37
11.01.12.366.1214.2.136 MANUTENÇÃO DA EDUCAÇÃO DE JOVENS E ADULTOS	97.500,00	0,00	97.500,00	76.409,63	21.090,37
3.1.91.13.00.00.00.001700 Contribuições Patronais	1.000,00	0,00	1.000,00	0,00	1.000,00
3.3.90.00.00.00.00.001700 Aplicações Diretas	9.500,00	0,00	9.500,00	9.000,00	500,00
3.3.90.39.00.00.00.001700 Outros Serviços de Terceiros - Pessoa Jurídica	9.500,00	0,00	9.500,00	9.000,00	500,00
1101.28 Encargos Especiais	368.500,00	0,00	368.500,00	334.075,58	34.424,42
1101.28.846 Outros Encargos Especiais	368.500,00	0,00	368.500,00	334.075,58	34.424,42
11.01.28.846.1201 GESTÃO DAS ATIVIDADES-MEIO DA EDUCAÇÃO BÁSICA	368.500,00	0,00	368.500,00	334.075,58	34.424,42
11.01.28.846.1201.0.003 AMORTIZAÇÃO E PAGAMENTO DE JUROS E ENCARGOS DA DÍVIDA PÚBLICA	368.500,00	0,00	368.500,00	334.075,58	34.424,42
3.1.90.00.00.00.00.001700 Aplicações Diretas	335.000,00	0,00	335.000,00	334.075,58	924,42
3.1.90.91.00.00.00.001700 Sentenças Judiciais	335.000,00	0,00	335.000,00	334.075,58	924,42
3.3.90.00.00.00.00.001700 Aplicações Diretas	33.500,00	0,00	33.500,00	0,00	33.500,00
3.3.90.91.00.00.00.001700 Sentenças Judiciais	33.500,00	0,00	33.500,00	0,00	33.500,00
11.02 DIRETORIA DE GESTÃO EDUCACIONAL	165.000,00	0,00	165.000,00	0,00	165.000,00
1102.12 Educação	165.000,00	0,00	165.000,00	0,00	165.000,00
1102.12.361 Ensino Fundamental	163.000,00	0,00	163.000,00	0,00	163.000,00
11.02.12.361.0410 GESTÃO DAS ATIVIDADES DA SECRETARIA MUNICIPAL DE I	90.000,00	0,00	90.000,00	0,00	90.000,00
11.02.12.361.0410.1.719 CONSTRUÇÃO DE QUADRAS NAS ESCOLAS COM RECURSOS DO FNDE	90.000,00	0,00	90.000,00	0,00	90.000,00
4.4.90.00.00.00.00.002600 Aplicações Diretas	90.000,00	0,00	90.000,00	0,00	90.000,00
4.4.90.51.00.00.00.002600 Obras e Instalações	90.000,00	0,00	90.000,00	0,00	90.000,00
11.02.12.361.1203 DINHEIRO DIRETO NA ESCOLA (PDDE)	23.000,00	0,00	23.000,00	0,00	23.000,00
11.02.12.361.1203.2.917 EXECUÇÃO DO PROGRAMA DINHEIRO DIRETO NA ESCOLA - PDDE	23.000,00	0,00	23.000,00	0,00	23.000,00
3.3.90.00.00.00.00.002200 Aplicações Diretas	23.000,00	0,00	23.000,00	0,00	23.000,00
3.3.90.41.00.00.00.002200 Contribuições	23.000,00	0,00	23.000,00	0,00	23.000,00
11.02.12.361.1218 EXPANSÃO E MELHORIA DA REDE FÍSICA DE ENSINO	50.000,00	0,00	50.000,00	0,00	50.000,00
11.02.12.361.1218.1.701 COBERTURA DE UMA QUADRA COM RECURSOS DE CONVÊNIO	50.000,00	0,00	50.000,00	0,00	50.000,00
4.4.90.00.00.00.00.002600 Aplicações Diretas	50.000,00	0,00	50.000,00	0,00	50.000,00

Documento Assinado Digitalmente por: DANNILO CAVALCANTE VIEIRA, JOCEIDER ARAUJO MINEIRO



Entidade : FUNDO MUNICIPAL EDUCACAO BOM CONSELHO

Títulos	Autorizada R\$			Realizada R\$	Diferenças R\$
	Créditos Orçamentários e Suplementares	Créditos Especiais e Extraordinários	Total		
11 SECRETARIA DE EDUCAÇÃO, CULTURA, ESPORTES, LAZER,	10.323.400,00	0,00	10.323.400,00	8.552.397,50	1.771.002,50
11.02 DIRETORIA DE GESTÃO EDUCACIONAL	165.000,00	0,00	165.000,00	0,00	165.000,00
1102.12 Educação	165.000,00	0,00	165.000,00	0,00	165.000,00
1102.12.361 Ensino Fundamental	163.000,00	0,00	163.000,00	0,00	163.000,00
11.02.12.361.1218 EXPANSÃO E MELHORIA DA REDE FÍSICA DE ENSINO	50.000,00	0,00	50.000,00	0,00	50.000,00
11.02.12.361.1218.1.701 COBERTURA DE UMA QUADRA COM RECURSOS DE CONVÊNIO	50.000,00	0,00	50.000,00	0,00	50.000,00
4.4.90.51.00.00.00.00.002600 Obras e Instalações	50.000,00	0,00	50.000,00	0,00	50.000,00
1102.12.363 Ensino Profissional	2.000,00	0,00	2.000,00	0,00	2.000,00
11.02.12.363.1213 ENSINO TÉCNICO PROFISSIONALIZANTE	2.000,00	0,00	2.000,00	0,00	2.000,00
11.02.12.363.1213.2.918 IMPLANTAÇÃO E MANUTENÇÃO DE CURSOS NA ÁREA DE INFORMÁTICA	2.000,00	0,00	2.000,00	0,00	2.000,00
3.3.90.00.00.00.00.00.001300 Aplicações Diretas	2.000,00	0,00	2.000,00	0,00	2.000,00
3.3.90.39.00.00.00.00.001300 Outros Serviços de Terceiros - Pessoa Jurídica	2.000,00	0,00	2.000,00	0,00	2.000,00
11.03 DIRETORIA DE CULTURA	1.000,00	0,00	1.000,00	0,00	1.000,00
1103.12 Educação	1.000,00	0,00	1.000,00	0,00	1.000,00
1103.12.363 Ensino Profissional	1.000,00	0,00	1.000,00	0,00	1.000,00
11.03.12.363.0409 GESTÃO DAS ATIVIDADES DA SECRETARIA MUNICIPAL DE E	1.000,00	0,00	1.000,00	0,00	1.000,00
11.03.12.363.0409.2.923 MANUTENÇÃO DO CURSO DE IDIOMAS	1.000,00	0,00	1.000,00	0,00	1.000,00
3.3.90.00.00.00.00.00.001300 Aplicações Diretas	1.000,00	0,00	1.000,00	0,00	1.000,00
3.3.90.39.00.00.00.00.001300 Outros Serviços de Terceiros - Pessoa Jurídica	1.000,00	0,00	1.000,00	0,00	1.000,00
14 ENTIDADES SUPERVISIONADAS	37.301.500,00	0,00	37.301.500,00	35.202.864,75	2.098.635,25
14.06 FUNDEB	37.301.500,00	0,00	37.301.500,00	35.202.864,75	2.098.635,25
1406.12 Educação	37.301.500,00	0,00	37.301.500,00	35.202.864,75	2.098.635,25
1406.12.361 Ensino Fundamental	33.270.000,00	0,00	33.270.000,00	31.944.728,50	1.325.271,50
14.06.12.361.1201 GESTÃO DAS ATIVIDADES-MEIO DA EDUCAÇÃO BÁSICA	33.270.000,00	0,00	33.270.000,00	31.944.728,50	1.325.271,50
14.06.12.361.1201.1.784 REEQUIPAMENTO DO ENSINO FUNDAMENTAL COM RECURSOS DO FUNDE	360.000,00	0,00	360.000,00	51.100,00	308.900,00
4.4.90.00.00.00.00.00.000600 Aplicações Diretas	360.000,00	0,00	360.000,00	51.100,00	308.900,00
4.4.90.52.00.00.00.00.000600 Equipamentos e Material Permanente	360.000,00	0,00	360.000,00	51.100,00	308.900,00
14.06.12.361.1201.2.185 MANUTENÇÃO DO ENSINO FUNDAMENTAL COM RECURSOS DO FUNDEB	11.446.000,00	0,00	11.446.000,00	10.799.597,41	646.402,59
3.1.90.00.00.00.00.00.000600 Aplicações Diretas	2.865.000,00	0,00	2.865.000,00	2.557.837,31	307.162,69
3.1.90.00.00.00.00.00.020600 Aplicações Diretas	299.000,00	0,00	299.000,00	238.511,61	60.488,39
3.1.90.04.00.00.00.00.000600 Contratação por Tempo Determinado	990.000,00	0,00	990.000,00	907.588,75	82.411,25



Entidade : FUNDO MUNICIPAL EDUCACAO BOM CONSELHO

Títulos	Autorizada R\$			Realizada R\$	Diferenças R\$
	Créditos Orçamentários e Suplementares	Créditos Especiais e Extraordinários	Total		
14 ENTIDADES SUPERVISIONADAS	37.301.500,00	0,00	37.301.500,00	35.202.864,75	2.098.635,25
14.06 FUNDEB	37.301.500,00	0,00	37.301.500,00	35.202.864,75	2.098.635,25
1406.12 Educação	37.301.500,00	0,00	37.301.500,00	35.202.864,75	2.098.635,25
1406.12.361 Ensino Fundamental	33.270.000,00	0,00	33.270.000,00	31.944.728,50	1.325.271,50
14.06.12.361.1201 GESTÃO DAS ATIVIDADES-MEIO DA EDUCAÇÃO BÁSICA	33.270.000,00	0,00	33.270.000,00	31.944.728,50	1.325.271,50
14.06.12.361.1201.2.185 MANUTENÇÃO DO ENSINO FUNDAMENTAL COM RECURSOS DO FUNDEB (4	11.446.000,00	0,00	11.446.000,00	10.799.597,41	646.402,59
3.1.90.04.00.00.00.020600 Contratação por Tempo Determinado	76.000,00	0,00	76.000,00	75.306,30	693,70
3.1.90.11.00.00.00.000600 Vencimentos e Vantagens Fixas - Pessoal Civil	1.625.000,00	0,00	1.625.000,00	1.450.579,28	174.420,72
3.1.90.11.00.00.00.020600 Vencimentos e Vantagens Fixas - Pessoal Civil	164.000,00	0,00	164.000,00	163.205,31	794,69
3.1.90.13.00.00.00.000600 Obrigações Patronais	240.000,00	0,00	240.000,00	199.669,28	40.330,72
3.1.90.13.00.00.00.020600 Obrigações Patronais	59.000,00	0,00	59.000,00	0,00	59.000,00
3.1.90.94.00.00.00.000600 Indenizações Restituições Trabalhistas	10.000,00	0,00	10.000,00	0,00	10.000,00
3.1.91.00.00.00.00.000600 Aplicação Direta Decorrente Operação entre Órgãos	470.000,00	0,00	470.000,00	417.070,57	52.929,43
3.1.91.13.00.00.00.000600 Contribuições Patronais	470.000,00	0,00	470.000,00	417.070,57	52.929,43
3.3.90.00.00.00.00.000600 Aplicações Diretas	7.157.000,00	0,00	7.157.000,00	6.963.711,49	193.288,51
3.3.90.00.00.00.00.020600 Aplicações Diretas	655.000,00	0,00	655.000,00	622.466,43	32.533,57
3.3.90.14.00.00.00.000600 Diárias - Civil	100.000,00	0,00	100.000,00	88.427,50	11.572,50
3.3.90.14.00.00.00.020600 Diárias - Civil	10.000,00	0,00	10.000,00	0,00	10.000,00
3.3.90.30.00.00.00.000600 Material de Consumo	3.260.000,00	0,00	3.260.000,00	3.234.479,75	25.520,25
3.3.90.30.00.00.00.020600 Material de Consumo	350.000,00	0,00	350.000,00	348.466,19	1.533,81
3.3.90.36.00.00.00.000600 Outros Serviços de Terceiros - Pessoa Física	182.000,00	0,00	182.000,00	181.400,00	600,00
3.3.90.36.00.00.00.020600 Outros Serviços de Terceiros - Pessoa Física	5.000,00	0,00	5.000,00	1.450,00	3.550,00
3.3.90.39.00.00.00.000600 Outros Serviços de Terceiros - Pessoa Jurídica	3.515.000,00	0,00	3.515.000,00	3.459.404,24	55.595,76
3.3.90.39.00.00.00.020600 Outros Serviços de Terceiros - Pessoa Jurídica	280.000,00	0,00	280.000,00	272.550,24	7.449,76
3.3.90.47.00.00.00.000600 Obrigações Tributárias e Contributivas	100.000,00	0,00	100.000,00	0,00	100.000,00
3.3.90.47.00.00.00.020600 Obrigações Tributárias e Contributivas	10.000,00	0,00	10.000,00	0,00	10.000,00
14.06.12.361.1201.2.186 MANUTENÇÃO DO ENSINO FUNDAMENTAL - FUNDEB 60%	21.464.000,00	0,00	21.464.000,00	21.094.031,09	369.968,91
3.1.90.00.00.00.00.000500 Aplicações Diretas	15.514.000,00	0,00	15.514.000,00	15.319.070,30	194.929,70
3.1.90.00.00.00.00.020500 Aplicações Diretas	1.869.000,00	0,00	1.869.000,00	1.761.579,20	107.420,80
3.1.90.04.00.00.00.000500 Contratação por Tempo Determinado	990.000,00	0,00	990.000,00	984.585,00	5.415,00
3.1.90.04.00.00.00.020500 Contratação por Tempo Determinado	1.055.000,00	0,00	1.055.000,00	1.045.318,00	9.682,00
3.1.90.11.00.00.00.000500 Vencimentos e Vantagens Fixas - Pessoal Civil	14.109.000,00	0,00	14.109.000,00	13.941.213,84	167.786,16
3.1.90.11.00.00.00.020500 Vencimentos e Vantagens Fixas - Pessoal Civil	667.000,00	0,00	667.000,00	664.521,49	2.478,51
3.1.90.13.00.00.00.000500 Obrigações Patronais	415.000,00	0,00	415.000,00	393.271,46	21.728,54
3.1.90.13.00.00.00.020500 Obrigações Patronais	147.000,00	0,00	147.000,00	51.739,71	95.260,29

Documento Assinado Eletronicamente por: DANILLO CAVALLANTE VIEIRA, JOCEIDER ARAUJO MINEIRO  
 Código do Documento: da061832-2700-42c0-55a9-cc20941ad721  
 https://eicfsc.gov.br/epdp/validaDoc.aspx?codigo=da061832-2700-42c0-55a9-cc20941ad721  
 167.786,16  
 2.478,51  
 21.728,54  
 95.260,29



Entidade : FUNDO MUNICIPAL EDUCACAO BOM CONSELHO

Títulos	Autorizada R\$			Realizada R\$	Diferenças R\$
	Créditos Orçamentários e Suplementares	Créditos Especiais e Extraordinários	Total		
14 ENTIDADES SUPERVISIONADAS	37.301.500,00	0,00	37.301.500,00	35.202.864,75	2.098.635,25
14.06 FUNDEB	37.301.500,00	0,00	37.301.500,00	35.202.864,75	2.098.635,25
1406.12 Educação	37.301.500,00	0,00	37.301.500,00	35.202.864,75	2.098.635,25
1406.12.361 Ensino Fundamental	33.270.000,00	0,00	33.270.000,00	31.944.728,50	1.325.271,50
14.06.12.361.1201 GESTÃO DAS ATIVIDADES-MEIO DA EDUCAÇÃO BÁSICA	33.270.000,00	0,00	33.270.000,00	31.944.728,50	1.325.271,50
14.06.12.361.1201.2.186 MANUTENÇÃO DO ENSINO FUNDAMENTAL - FUNDEB 60%	21.464.000,00	0,00	21.464.000,00	21.094.031,09	369.968,91
3.1.91.00.00.00.00.000500 Aplicação Direta Decorrente Operação entre Órgãos	3.211.000,00	0,00	3.211.000,00	3.144.024,74	66.975,26
3.1.91.00.00.00.00.020500 Aplicação Direta Decorrente Operação entre Órgãos	870.000,00	0,00	870.000,00	869.356,85	643,15
3.1.91.13.00.00.00.000500 Contribuições Patronais	3.211.000,00	0,00	3.211.000,00	3.144.024,74	66.975,26
3.1.91.13.00.00.00.020500 Contribuições Patronais	870.000,00	0,00	870.000,00	869.356,85	643,15
1406.12.365 Educação Infantil	4.031.500,00	0,00	4.031.500,00	3.258.136,25	773.363,75
14.06.12.365.1210 DESENVOLVIMENTO DA EDUCAÇÃO INFANTIL	4.031.500,00	0,00	4.031.500,00	3.258.136,25	773.363,75
14.06.12.365.1210.1.787 CONSTRUÇÃO, AMPLIAÇÃO E REESTRUTURAÇÃO DE UNIDADES PRÉ-ESCOLARES	300.000,00	0,00	300.000,00	14.956,76	285.043,24
4.4.90.00.00.00.00.000600 Aplicações Diretas	300.000,00	0,00	300.000,00	14.956,76	285.043,24
4.4.90.51.00.00.00.000600 Obras e Instalações	300.000,00	0,00	300.000,00	14.956,76	285.043,24
14.06.12.365.1210.1.788 REEQUIPAMENTO DA EDUCAÇÃO INFANTIL COM RECURSO DO FUNDEB	30.000,00	0,00	30.000,00	0,00	30.000,00
4.4.90.00.00.00.00.000600 Aplicações Diretas	30.000,00	0,00	30.000,00	0,00	30.000,00
4.4.90.52.00.00.00.000600 Equipamentos e Material Permanente	30.000,00	0,00	30.000,00	0,00	30.000,00
14.06.12.365.1210.2.789 MANUTENÇÃO DA EDUCAÇÃO INFANTIL COM RECURSO DO FUNDEB (40%)	529.000,00	0,00	529.000,00	345.799,81	183.200,19
3.1.90.00.00.00.00.000600 Aplicações Diretas	275.000,00	0,00	275.000,00	268.181,11	6.818,89
3.1.90.00.00.00.00.020600 Aplicações Diretas	21.000,00	0,00	21.000,00	13.381,35	7.618,65
3.1.90.04.00.00.00.000600 Contratação por Tempo Determinado	140.000,00	0,00	140.000,00	139.420,62	579,38
3.1.90.11.00.00.00.000600 Vencimentos e Vantagens Fixas - Pessoal Civil	115.000,00	0,00	115.000,00	109.956,33	5.043,67
3.1.90.11.00.00.00.020600 Vencimentos e Vantagens Fixas - Pessoal Civil	9.000,00	0,00	9.000,00	3.916,17	5.083,83
3.1.90.13.00.00.00.000600 Obrigações Patronais	20.000,00	0,00	20.000,00	18.804,16	1.195,84
3.1.90.13.00.00.00.020600 Obrigações Patronais	12.000,00	0,00	12.000,00	9.465,18	2.534,82
3.1.91.00.00.00.00.000600 Aplicação Direta Decorrente Operação entre Órgãos	33.000,00	0,00	33.000,00	31.415,82	1.584,18
3.1.91.00.00.00.00.020600 Aplicação Direta Decorrente Operação entre Órgãos	2.000,00	0,00	2.000,00	0,00	2.000,00
3.1.91.13.00.00.00.000600 Contribuições Patronais	33.000,00	0,00	33.000,00	31.415,82	1.584,18
3.1.91.13.00.00.00.020600 Contribuições Patronais	2.000,00	0,00	2.000,00	0,00	2.000,00
3.3.90.00.00.00.00.000600 Aplicações Diretas	192.000,00	0,00	192.000,00	159.178,47	32.821,53
3.3.90.00.00.00.00.020600 Aplicações Diretas	6.000,00	0,00	6.000,00	0,00	6.000,00
3.3.90.14.00.00.00.000600 Diárias - Civil	10.000,00	0,00	10.000,00	0,00	10.000,00

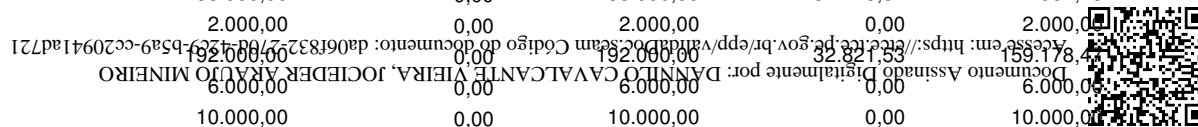

Entidade : FUNDO MUNICIPAL EDUCACAO BOM CONSELHO

Títulos	Autorizada R\$			Realizada R\$	Diferenças R\$
	Créditos Orçamentários e Suplementares	Créditos Especiais e Extraordinários	Total		
14 ENTIDADES SUPERVISIONADAS	37.301.500,00	0,00	37.301.500,00	35.202.864,75	2.098.635,25
14.06 FUNDEB	37.301.500,00	0,00	37.301.500,00	35.202.864,75	2.098.635,25
1406.12 Educação	37.301.500,00	0,00	37.301.500,00	35.202.864,75	2.098.635,25
1406.12.365 Educação Infantil	4.031.500,00	0,00	4.031.500,00	3.258.136,25	773.363,75
14.06.12.365.1210 DESENVOLVIMENTO DA EDUCAÇÃO INFANTIL	4.031.500,00	0,00	4.031.500,00	3.258.136,25	773.363,75
14.06.12.365.1210.2.789 MANUTENÇÃO DA EDUCAÇÃO INFANTIL COM RECURSO DO FUNDEB (40%)	529.000,00	0,00	529.000,00	345.799,81	183.200,19
3.3.90.14.00.00.00.00.020600 Diárias - Civil	2.000,00	0,00	2.000,00	0,00	2.000,00
3.3.90.30.00.00.00.00.000600 Material de Consumo	120.000,00	0,00	120.000,00	12.404,52	107.595,48
3.3.90.36.00.00.00.00.000600 Outros Serviços de Terceiros - Pessoa Física	13.000,00	0,00	13.000,00	2.100,00	10.900,00
3.3.90.36.00.00.00.00.020600 Outros Serviços de Terceiros - Pessoa Física	2.000,00	0,00	2.000,00	0,00	2.000,00
3.3.90.39.00.00.00.00.000600 Outros Serviços de Terceiros - Pessoa Jurídica	39.000,00	0,00	39.000,00	18.317,01	20.682,99
3.3.90.47.00.00.00.00.000600 Obrigações Tributárias e Contributivas	10.000,00	0,00	10.000,00	0,00	10.000,00
3.3.90.47.00.00.00.00.020600 Obrigações Tributárias e Contributivas	2.000,00	0,00	2.000,00	0,00	2.000,00
14.06.12.365.1210.2.790 MANUTENÇÃO DA EDUCAÇÃO INFANTIL COM RECURSO DO FUNDEB (60%)	3.172.500,00	0,00	3.172.500,00	2.897.379,68	275.120,32
3.1.90.00.00.00.00.00.000500 Aplicações Diretas	2.415.000,00	0,00	2.415.000,00	2.179.075,72	235.924,28
3.1.90.00.00.00.00.00.020500 Aplicações Diretas	164.000,00	0,00	164.000,00	137.810,83	26.189,17
3.1.90.04.00.00.00.00.000500 Contratação por Tempo Determinado	185.000,00	0,00	185.000,00	161.514,00	23.486,00
3.1.90.04.00.00.00.00.020500 Contratação por Tempo Determinado	20.000,00	0,00	20.000,00	13.459,50	6.540,50
3.1.90.11.00.00.00.00.000500 Vencimentos e Vantagens Fixas - Pessoal Civil	2.195.000,00	0,00	2.195.000,00	1.984.989,73	210.010,27
3.1.90.11.00.00.00.00.020500 Vencimentos e Vantagens Fixas - Pessoal Civil	124.000,00	0,00	124.000,00	121.390,24	2.609,76
3.1.90.13.00.00.00.00.000500 Obrigações Patronais	35.000,00	0,00	35.000,00	32.571,99	2.428,01
3.1.90.13.00.00.00.00.020500 Obrigações Patronais	20.000,00	0,00	20.000,00	2.961,09	17.038,91
3.1.91.00.00.00.00.00.000500 Aplicação Direta Decorrente Operação entre Órgãos	485.000,00	0,00	485.000,00	473.454,92	11.545,08
3.1.91.00.00.00.00.00.020500 Aplicação Direta Decorrente Operação entre Órgãos	108.500,00	0,00	108.500,00	107.038,21	1.461,79
3.1.91.13.00.00.00.00.000500 Contribuições Patronais	485.000,00	0,00	485.000,00	473.454,92	11.545,08



Entidade : FUNDO MUNICIPAL EDUCACAO BOM CONSELHO

Títulos	Autorizada R\$			Realizada R\$	Diferenças R\$
	Créditos Orçamentários e Suplementares	Créditos Especiais e Extraordinários	Total		
14 ENTIDADES SUPERVISIONADAS	37.301.500,00	0,00	37.301.500,00	35.202.864,75	2.098.635,25
14.06 FUNDEB	37.301.500,00	0,00	37.301.500,00	35.202.864,75	2.098.635,25
1406.12 Educação	37.301.500,00	0,00	37.301.500,00	35.202.864,75	2.098.635,25
1406.12.365 Educação Infantil	4.031.500,00	0,00	4.031.500,00	3.258.136,25	773.363,75
14.06.12.365.1210 DESENVOLVIMENTO DA EDUCAÇÃO INFANTIL	4.031.500,00	0,00	4.031.500,00	3.258.136,25	773.363,75
14.06.12.365.1210.2.790 MANUTENÇÃO DA EDUCAÇÃO INFANTIL COM RECURSO DO FUNDEB (60%)	3.172.500,00	0,00	3.172.500,00	2.897.379,68	275.120,32
3.1.91.13.00.00.00.020500 Contribuições Patronais	108.500,00	0,00	108.500,00	107.038,21	1.461,79
Total por Entidade:	47.624.900,00	0,00	47.624.900,00	43.755.262,25	3.869.637,75
Total Geral:	47.624.900,00	0,00	47.624.900,00	43.755.262,25	3.869.637,75

Cibelly Cavalcante Vieira Ferro  
Sec. de Educação

Jociéder Araújo Mineiro  
CT - CRC-PE 027671/O-4

