

Entidade : PREFEITURA MUNICIPAL DE BOM CONSELHO

| Títulos | Autorizada R\$ | | | Realizada R\$ | Diferenças R\$ |
|---|--|--------------------------------------|--------------|---------------|----------------|
| | Créditos Orçamentários e Suplementares | Créditos Especiais e Extraordinários | Total | | |
| 02 GABINETE DO PREFEITO | 1.006.600,00 | 0,00 | 1.006.600,00 | 886.842,74 | 119.757,26 |
| 02.01 GABINETE DO PREFEITO | 5.000,00 | 0,00 | 5.000,00 | 2.899,00 | 2.101,00 |
| 0201.04 Administração | 5.000,00 | 0,00 | 5.000,00 | 2.899,00 | 2.101,00 |
| 0201.04.122 Administração Geral | 5.000,00 | 0,00 | 5.000,00 | 2.899,00 | 2.101,00 |
| 02.01.04.122.0401 GESTÃO DAS ATIVIDADES DO GABINETE DO PREFEITO | 5.000,00 | 0,00 | 5.000,00 | 2.899,00 | 2.101,00 |
| 02.01.04.122.0401.1.101 REEQUIPAMENTO DO GABINETE DO PREFEITO | 5.000,00 | 0,00 | 5.000,00 | 2.899,00 | 2.101,00 |
| 4.4.90.00.00.00.00.00.001300 Aplicações Diretas | 5.000,00 | 0,00 | 5.000,00 | 2.899,00 | 2.101,00 |
| 4.4.90.52.00.00.00.00.001300 Equipamentos e Material Permanente | 5.000,00 | 0,00 | 5.000,00 | 2.899,00 | 2.101,00 |
| 02.02 CHEFE DE GABINETE DO PREFEITO | 11.000,00 | 0,00 | 11.000,00 | 0,00 | 11.000,00 |
| 0202.04 Administração | 11.000,00 | 0,00 | 11.000,00 | 0,00 | 11.000,00 |
| 0202.04.122 Administração Geral | 11.000,00 | 0,00 | 11.000,00 | 0,00 | 11.000,00 |
| 02.02.04.122.0401 GESTÃO DAS ATIVIDADES DO GABINETE DO PREFEITO | 11.000,00 | 0,00 | 11.000,00 | 0,00 | 11.000,00 |
| 02.02.04.122.0401.2.106 MANUTENÇÃO DAS ATIVIDADES DO CERIMONIAL DO GABINETE DO PREFEITO | 11.000,00 | 0,00 | 11.000,00 | 0,00 | 11.000,00 |
| 3.3.90.00.00.00.00.00.001300 Aplicações Diretas | 11.000,00 | 0,00 | 11.000,00 | 0,00 | 11.000,00 |
| 3.3.90.30.00.00.00.00.001300 Material de Consumo | 3.000,00 | 0,00 | 3.000,00 | 0,00 | 3.000,00 |
| 3.3.90.35.00.00.00.00.001300 Serviços de Consultoria | 5.000,00 | 0,00 | 5.000,00 | 0,00 | 5.000,00 |
| 3.3.90.39.00.00.00.00.001300 Outros Serviços de Terceiros - Pessoa Jurídica | 3.000,00 | 0,00 | 3.000,00 | 0,00 | 3.000,00 |
| 02.03 ASSESSORIA ESPECIAL DE GOVERNO | 19.000,00 | 0,00 | 19.000,00 | 9.383,73 | 9.616,27 |
| 0203.04 Administração | 19.000,00 | 0,00 | 19.000,00 | 9.383,73 | 9.616,27 |
| 0203.04.122 Administração Geral | 19.000,00 | 0,00 | 19.000,00 | 9.383,73 | 9.616,27 |
| 02.03.04.122.0401 GESTÃO DAS ATIVIDADES DO GABINETE DO PREFEITO | 19.000,00 | 0,00 | 19.000,00 | 9.383,73 | 9.616,27 |
| 02.03.04.122.0401.1.104 APOIO NO REEQUIPAMENTO DOS CONSELHOS | 2.000,00 | 0,00 | 2.000,00 | 0,00 | 2.000,00 |
| 4.4.90.00.00.00.00.00.001300 Aplicações Diretas | 2.000,00 | 0,00 | 2.000,00 | 0,00 | 2.000,00 |
| 4.4.90.52.00.00.00.00.001300 Equipamentos e Material Permanente | 2.000,00 | 0,00 | 2.000,00 | 0,00 | 2.000,00 |
| 02.03.04.122.0401.2.103 APOIO AOS CONSELHOS MUNICIPAIS | 17.000,00 | 0,00 | 17.000,00 | 9.383,73 | 7.616,27 |
| 3.1.90.00.00.00.00.00.001300 Aplicações Diretas | 2.000,00 | 0,00 | 2.000,00 | 0,00 | 2.000,00 |
| 3.1.90.11.00.00.00.00.001300 Vencimentos e Vantagens Fixas - Pessoal Civil | 2.000,00 | 0,00 | 2.000,00 | 0,00 | 2.000,00 |
| 3.3.90.00.00.00.00.00.001300 Aplicações Diretas | 15.000,00 | 0,00 | 15.000,00 | 9.383,73 | 5.616,27 |
| 3.3.90.30.00.00.00.00.001300 Material de Consumo | 3.000,00 | 0,00 | 3.000,00 | 0,00 | 3.000,00 |
| 3.3.90.36.00.00.00.00.001300 Outros Serviços de Terceiros - Pessoa Física | 7.000,00 | 0,00 | 7.000,00 | 4.383,73 | 2.616,27 |
| 3.3.90.39.00.00.00.00.001300 Outros Serviços de Terceiros - Pessoa Jurídica | 7.000,00 | 0,00 | 7.000,00 | 4.383,73 | 2.616,27 |



Entidade : PREFEITURA MUNICIPAL DE BOM CONSELHO

| Títulos | Autorizada R\$ | | | Realizada R\$ | Diferenças R\$ |
|--|--|--------------------------------------|--------------|---------------|----------------|
| | Créditos Orçamentários e Suplementares | Créditos Especiais e Extraordinários | Total | | |
| 02 GABINETE DO PREFEITO | 1.006.600,00 | 0,00 | 1.006.600,00 | 886.842,74 | 119.757,26 |
| 02.04 SECRETÁRIO EXECUTIVO DO PREFEITO | 971.600,00 | 0,00 | 971.600,00 | 874.560,01 | 97.039,99 |
| 0204.04 Administração | 971.600,00 | 0,00 | 971.600,00 | 874.560,01 | 97.039,99 |
| 0204.04.122 Administração Geral | 971.600,00 | 0,00 | 971.600,00 | 874.560,01 | 97.039,99 |
| 02.04.04.122.0401 GESTÃO DAS ATIVIDADES DO GABINETE DO PREFEITO | 971.600,00 | 0,00 | 971.600,00 | 874.560,01 | 97.039,99 |
| 02.04.04.122.0401.2.102 MANUTENÇÃO DO GABINETE DO PREFEITO | 971.600,00 | 0,00 | 971.600,00 | 874.560,01 | 97.039,99 |
| 3.1.90.00.00.00.00.00.001300 Aplicações Diretas | 692.000,00 | 0,00 | 692.000,00 | 661.586,67 | 30.413,33 |
| 3.1.90.11.00.00.00.00.001300 Vencimentos e Vantagens Fixas - Pessoal Civil | 570.000,00 | 0,00 | 570.000,00 | 547.333,33 | 22.666,67 |
| 3.1.90.13.00.00.00.00.001300 Obrigações Patronais | 122.000,00 | 0,00 | 122.000,00 | 114.253,34 | 7.746,66 |
| 3.1.91.00.00.00.00.00.001300 Aplicação Direta Decorrente Operação entre Órgãos | 33.000,00 | 0,00 | 33.000,00 | 9.186,99 | 23.813,01 |
| 3.1.91.13.00.00.00.00.001300 Contribuições Patronais | 33.000,00 | 0,00 | 33.000,00 | 9.186,99 | 23.813,01 |
| 3.3.90.00.00.00.00.00.001300 Aplicações Diretas | 241.600,00 | 0,00 | 241.600,00 | 203.786,35 | 37.813,65 |
| 3.3.90.00.00.00.00.00.001900 Aplicações Diretas | 5.000,00 | 0,00 | 5.000,00 | 0,00 | 5.000,00 |
| 3.3.90.14.00.00.00.00.001300 Diárias - Civil | 62.000,00 | 0,00 | 62.000,00 | 61.631,00 | 369,00 |
| 3.3.90.30.00.00.00.00.001300 Material de Consumo | 10.000,00 | 0,00 | 10.000,00 | 0,00 | 10.000,00 |
| 3.3.90.33.00.00.00.00.001300 Passagens e Despesas com Locomoção | 26.500,00 | 0,00 | 26.500,00 | 24.945,67 | 1.554,33 |
| 3.3.90.35.00.00.00.00.001300 Serviços de Consultoria | 10.000,00 | 0,00 | 10.000,00 | 0,00 | 10.000,00 |
| 3.3.90.36.00.00.00.00.001300 Outros Serviços de Terceiros - Pessoa Física | 5.000,00 | 0,00 | 5.000,00 | 4.220,25 | 779,75 |
| 3.3.90.36.00.00.00.00.001900 Outros Serviços de Terceiros - Pessoa Física | 5.000,00 | 0,00 | 5.000,00 | 0,00 | 5.000,00 |
| 3.3.90.39.00.00.00.00.001300 Outros Serviços de Terceiros - Pessoa Jurídica | 113.000,00 | 0,00 | 113.000,00 | 112.701,99 | 298,01 |
| 3.3.90.47.00.00.00.00.001300 Obrigações Tributárias e Contributivas | 5.100,00 | 0,00 | 5.100,00 | 287,44 | 4.812,56 |
| 3.3.90.92.00.00.00.00.001300 Despesas de Exercícios Anteriores | 10.000,00 | 0,00 | 10.000,00 | 0,00 | 10.000,00 |
| 03 PROCURADORIA GERAL DO MUNICÍPIO | 241.000,00 | 0,00 | 241.000,00 | 201.125,71 | 39.874,29 |
| 03.01 GABINETE DA PROCURADORIA GERAL | 241.000,00 | 0,00 | 241.000,00 | 201.125,71 | 39.874,29 |
| 0301.04 Administração | 241.000,00 | 0,00 | 241.000,00 | 201.125,71 | 39.874,29 |
| 0301.04.122 Administração Geral | 241.000,00 | 0,00 | 241.000,00 | 201.125,71 | 39.874,29 |
| 03.01.04.122.0402 GESTÃO DAS ATIVIDADES DA PROCURADORIA GERAL DO MUN | 241.000,00 | 0,00 | 241.000,00 | 201.125,71 | 39.874,29 |
| 03.01.04.122.0402.1.109 REEQUIPAMENTO DA PROCURADORIA GERAL DO MUNICÍPIO | 5.000,00 | 0,00 | 5.000,00 | 0,00 | 5.000,00 |
| 4.4.90.00.00.00.00.00.001300 Aplicações Diretas | 5.000,00 | 0,00 | 5.000,00 | 0,00 | 5.000,00 |
| 4.4.90.52.00.00.00.00.001300 Equipamentos e Material Permanente | 5.000,00 | 0,00 | 5.000,00 | 0,00 | 5.000,00 |
| 03.01.04.122.0402.2.110 MANUTENÇÃO DA PROCURADORIA GERAL DO MUNICÍPIO | 236.000,00 | 0,00 | 236.000,00 | 201.125,71 | 34.874,29 |
| 3.1.90.00.00.00.00.00.001300 Aplicações Diretas | 196.000,00 | 0,00 | 196.000,00 | 182.165,71 | 13.834,29 |
| 3.1.90.11.00.00.00.00.001300 Vencimentos e Vantagens Fixas - Pessoal Civil | 162.500,00 | 0,00 | 162.500,00 | 153.844,39 | 8.655,61 |



Entidade : PREFEITURA MUNICIPAL DE BOM CONSELHO

| Títulos | Autorizada R\$ | | | Realizada R\$ | Diferenças R\$ |
|--|--|--------------------------------------|------------|---------------|----------------|
| | Créditos Orçamentários e Suplementares | Créditos Especiais e Extraordinários | Total | | |
| 03 PROCURADORIA GERAL DO MUNICÍPIO | 241.000,00 | 0,00 | 241.000,00 | 201.125,71 | 39.874,29 |
| 03.01 GABINETE DA PROCURADORIA GERAL | 241.000,00 | 0,00 | 241.000,00 | 201.125,71 | 39.874,29 |
| 0301.04 Administração | 241.000,00 | 0,00 | 241.000,00 | 201.125,71 | 39.874,29 |
| 0301.04.122 Administração Geral | 241.000,00 | 0,00 | 241.000,00 | 201.125,71 | 39.874,29 |
| 03.01.04.122.0402 GESTÃO DAS ATIVIDADES DA PROCURADORIA GERAL DO MUN | 241.000,00 | 0,00 | 241.000,00 | 201.125,71 | 39.874,29 |
| 03.01.04.122.0402.2.110 MANUTENÇÃO DA PROCURADORIA GERAL DO MUNICÍPIO | 236.000,00 | 0,00 | 236.000,00 | 201.125,71 | 34.874,29 |
| 3.1.90.13.00.00.00.00.001300 Obrigações Patronais | 33.500,00 | 0,00 | 33.500,00 | 28.321,32 | 5.178,68 |
| 3.1.91.00.00.00.00.00.001300 Aplicação Direta Decorrente Operação entre Órgãos | 3.000,00 | 0,00 | 3.000,00 | 0,00 | 3.000,00 |
| 3.1.91.13.00.00.00.00.001300 Contribuições Patronais | 3.000,00 | 0,00 | 3.000,00 | 0,00 | 3.000,00 |
| 3.3.90.00.00.00.00.00.001300 Aplicações Diretas | 37.000,00 | 0,00 | 37.000,00 | 18.960,00 | 18.040,00 |
| 3.3.90.14.00.00.00.00.001300 Diárias - Civil | 25.000,00 | 0,00 | 25.000,00 | 18.960,00 | 6.040,00 |
| 3.3.90.30.00.00.00.00.001300 Material de Consumo | 3.000,00 | 0,00 | 3.000,00 | 0,00 | 3.000,00 |
| 3.3.90.35.00.00.00.00.001300 Serviços de Consultoria | 3.000,00 | 0,00 | 3.000,00 | 0,00 | 3.000,00 |
| 3.3.90.36.00.00.00.00.001300 Outros Serviços de Terceiros - Pessoa Física | 3.000,00 | 0,00 | 3.000,00 | 0,00 | 3.000,00 |
| 3.3.90.39.00.00.00.00.001300 Outros Serviços de Terceiros - Pessoa Jurídica | 3.000,00 | 0,00 | 3.000,00 | 0,00 | 3.000,00 |
| 04 SECRETARIA GERAL DE CONTROLE INTERNO | 134.700,00 | 0,00 | 134.700,00 | 96.747,00 | 37.953,00 |
| 04.01 GABINETE DO SECRETÁRIO | 134.700,00 | 0,00 | 134.700,00 | 96.747,00 | 37.953,00 |
| 0401.04 Administração | 134.700,00 | 0,00 | 134.700,00 | 96.747,00 | 37.953,00 |
| 0401.04.124 Controle Interno | 134.700,00 | 0,00 | 134.700,00 | 96.747,00 | 37.953,00 |
| 04.01.04.124.0403 GESTÃO DAS ATIVIDADES DA SECRETARIA GERAL DE CONTR | 134.700,00 | 0,00 | 134.700,00 | 96.747,00 | 37.953,00 |
| 04.01.04.124.0403.1.106 REEQUIPAMENTO DA SECRETARIA GERAL DE CONTROLE INTERNO | 8.000,00 | 0,00 | 8.000,00 | 0,00 | 8.000,00 |
| 4.4.90.00.00.00.00.00.001300 Aplicações Diretas | 8.000,00 | 0,00 | 8.000,00 | 0,00 | 8.000,00 |
| 4.4.90.52.00.00.00.00.001300 Equipamentos e Material Permanente | 8.000,00 | 0,00 | 8.000,00 | 0,00 | 8.000,00 |
| 04.01.04.124.0403.2.111 MANUTENÇÃO DA SECRETARIA GERAL DE CONTROLE INTERNO | 126.700,00 | 0,00 | 126.700,00 | 96.747,00 | 29.953,00 |
| 3.1.90.00.00.00.00.00.001300 Aplicações Diretas | 99.700,00 | 0,00 | 99.700,00 | 95.160,00 | 4.540,00 |
| 3.1.90.11.00.00.00.00.001300 Vencimentos e Vantagens Fixas - Pessoal Civil | 80.000,00 | 0,00 | 80.000,00 | 78.000,00 | 2.000,00 |
| 3.1.90.13.00.00.00.00.001300 Obrigações Patronais | 19.700,00 | 0,00 | 19.700,00 | 17.160,00 | 2.540,00 |
| 3.1.91.00.00.00.00.00.001300 Aplicação Direta Decorrente Operação entre Órgãos | 10.000,00 | 0,00 | 10.000,00 | 0,00 | 10.000,00 |
| 3.1.91.13.00.00.00.00.001300 Contribuições Patronais | 10.000,00 | 0,00 | 10.000,00 | 0,00 | 10.000,00 |
| 3.3.90.00.00.00.00.00.001300 Aplicações Diretas | 17.000,00 | 0,00 | 17.000,00 | 1.587,00 | 15.413,00 |
| 3.3.90.14.00.00.00.00.001300 Diárias - Civil | 5.000,00 | 0,00 | 5.000,00 | 1.587,00 | 3.413,00 |
| 3.3.90.33.00.00.00.00.001300 Passagens e Despesas com Locomoção | 5.000,00 | 0,00 | 5.000,00 | 0,00 | 5.000,00 |
| 3.3.90.36.00.00.00.00.001300 Outros Serviços de Terceiros - Pessoa Física | 2.000,00 | 0,00 | 2.000,00 | 0,00 | 2.000,00 |



Entidade : PREFEITURA MUNICIPAL DE BOM CONSELHO

| Títulos | Autorizada R\$ | | | Realizada R\$ | Diferenças R\$ |
|--|--|--------------------------------------|------------|---------------|----------------|
| | Créditos Orçamentários e Suplementares | Créditos Especiais e Extraordinários | Total | | |
| 04 SECRETARIA GERAL DE CONTROLE INTERNO | 134.700,00 | 0,00 | 134.700,00 | 96.747,00 | 37.953,00 |
| 04.01 GABINETE DO SECRETÁRIO | 134.700,00 | 0,00 | 134.700,00 | 96.747,00 | 37.953,00 |
| 0401.04 Administração | 134.700,00 | 0,00 | 134.700,00 | 96.747,00 | 37.953,00 |
| 0401.04.124 Controle Interno | 134.700,00 | 0,00 | 134.700,00 | 96.747,00 | 37.953,00 |
| 04.01.04.124.0403 GESTÃO DAS ATIVIDADES DA SECRETARIA GERAL DE CONTR | 134.700,00 | 0,00 | 134.700,00 | 96.747,00 | 37.953,00 |
| 04.01.04.124.0403.2.111 MANUTENÇÃO DA SECRETARIA GERAL DE CONTROLE INTERNO | 126.700,00 | 0,00 | 126.700,00 | 96.747,00 | 29.953,00 |
| 3.3.90.39.00.00.00.00.001300 Outros Serviços de Terceiros - Pessoa Jurídica | 5.000,00 | 0,00 | 5.000,00 | 0,00 | 5.000,00 |
| 05 SECRETARIA MUNIC DE GOVERNO E ARTICULAÇÃO INSTITUC | 289.300,00 | 0,00 | 289.300,00 | 197.437,41 | 91.862,59 |
| 05.01 GABINETE DO SECRETÁRIO | 242.300,00 | 0,00 | 242.300,00 | 190.037,41 | 52.262,59 |
| 0501.04 Administração | 242.300,00 | 0,00 | 242.300,00 | 190.037,41 | 52.262,59 |
| 0501.04.122 Administração Geral | 242.300,00 | 0,00 | 242.300,00 | 190.037,41 | 52.262,59 |
| 05.01.04.122.0404 GESTÃO DAS ATIVIDADES DA SECRETARIA MUNICIPAL DE G | 242.300,00 | 0,00 | 242.300,00 | 190.037,41 | 52.262,59 |
| 05.01.04.122.0404.2.108 MANUTENÇÃO DA SECRETARIA DE GOVERNO E ARTICULAÇÃO INSTITUCI | 242.300,00 | 0,00 | 242.300,00 | 190.037,41 | 52.262,59 |
| 3.1.90.00.00.00.00.00.001300 Aplicações Diretas | 150.500,00 | 0,00 | 150.500,00 | 148.194,62 | 2.305,38 |
| 3.1.90.11.00.00.00.00.001300 Vencimentos e Vantagens Fixas - Pessoal Civil | 125.000,00 | 0,00 | 125.000,00 | 124.535,54 | 464,46 |
| 3.1.90.13.00.00.00.00.001300 Obrigações Patronais | 25.500,00 | 0,00 | 25.500,00 | 23.659,08 | 1.840,92 |
| 3.1.91.00.00.00.00.00.001300 Aplicação Direta Decorrente Operação entre Órgãos | 30.000,00 | 0,00 | 30.000,00 | 4.203,42 | 25.796,58 |
| 3.1.91.13.00.00.00.00.001300 Contribuições Patronais | 30.000,00 | 0,00 | 30.000,00 | 4.203,42 | 25.796,58 |
| 3.3.90.00.00.00.00.00.001300 Aplicações Diretas | 61.800,00 | 0,00 | 61.800,00 | 37.639,37 | 24.160,63 |
| 3.3.90.14.00.00.00.00.001300 Diárias - Civil | 20.000,00 | 0,00 | 20.000,00 | 17.000,00 | 3.000,00 |
| 3.3.90.30.00.00.00.00.001300 Material de Consumo | 4.300,00 | 0,00 | 4.300,00 | 0,00 | 4.300,00 |
| 3.3.90.33.00.00.00.00.001300 Passagens e Despesas com Locomoção | 2.500,00 | 0,00 | 2.500,00 | 995,50 | 1.504,50 |
| 3.3.90.35.00.00.00.00.001300 Serviços de Consultoria | 5.000,00 | 0,00 | 5.000,00 | 0,00 | 5.000,00 |
| 3.3.90.36.00.00.00.00.001300 Outros Serviços de Terceiros - Pessoa Física | 10.000,00 | 0,00 | 10.000,00 | 9.673,87 | 326,13 |
| 3.3.90.39.00.00.00.00.001300 Outros Serviços de Terceiros - Pessoa Jurídica | 15.000,00 | 0,00 | 15.000,00 | 9.970,00 | 5.030,00 |
| 3.3.90.92.00.00.00.00.001300 Despesas de Exercícios Anteriores | 5.000,00 | 0,00 | 5.000,00 | 0,00 | 5.000,00 |
| 05.02 DIRETOR DE ARTICULAÇÃO POLÍTICA E INSTITUCIONAL | 8.000,00 | 0,00 | 8.000,00 | 0,00 | 8.000,00 |
| 0502.04 Administração | 8.000,00 | 0,00 | 8.000,00 | 0,00 | 8.000,00 |
| 0502.04.122 Administração Geral | 8.000,00 | 0,00 | 8.000,00 | 0,00 | 8.000,00 |
| 05.02.04.122.0404 GESTÃO DAS ATIVIDADES DA SECRETARIA MUNICIPAL DE G | 8.000,00 | 0,00 | 8.000,00 | 0,00 | 8.000,00 |
| 05.02.04.122.0404.1.107 REEQUIPAMENTO DA SECRETARIA DE GOVERNO E ARTICULAÇÃO INSTITU | 8.000,00 | 0,00 | 8.000,00 | 0,00 | 8.000,00 |
| 4.4.90.00.00.00.00.00.001300 Aplicações Diretas | 8.000,00 | 0,00 | 8.000,00 | 0,00 | 8.000,00 |
| 4.4.90.52.00.00.00.00.001300 Equipamentos e Material Permanente | 8.000,00 | 0,00 | 8.000,00 | 0,00 | 8.000,00 |



Entidade : PREFEITURA MUNICIPAL DE BOM CONSELHO

| Títulos | Autorizada R\$ | | | Realizada R\$ | Diferenças R\$ |
|--|--|--------------------------------------|--------------|---------------|----------------|
| | Créditos Orçamentários e Suplementares | Créditos Especiais e Extraordinários | Total | | |
| 05 SECRETARIA MUNIC DE GOVERNO E ARTICULAÇÃO INSTITUC | 289.300,00 | 0,00 | 289.300,00 | 197.437,41 | 91.862,59 |
| 05.03 DIRETORIA DE IMPRENSA E MARKETING INSTITUCIONAL | 39.000,00 | 0,00 | 39.000,00 | 7.400,00 | 31.600,00 |
| 0503.04 Administração | 39.000,00 | 0,00 | 39.000,00 | 7.400,00 | 31.600,00 |
| 0503.04.122 Administração Geral | 39.000,00 | 0,00 | 39.000,00 | 7.400,00 | 31.600,00 |
| 05.03.04.122.0404 GESTÃO DAS ATIVIDADES DA SECRETARIA MUNICIPAL DE G | 39.000,00 | 0,00 | 39.000,00 | 7.400,00 | 31.600,00 |
| 05.03.04.122.0404.2.105 PUBLICIDADE E DIVULGAÇÃO DAS AÇÕES ADMINISTRATIVAS DO GOVERN | 22.000,00 | 0,00 | 22.000,00 | 7.400,00 | 14.600,00 |
| 3.3.90.00.00.00.00.001300 Aplicações Diretas | 22.000,00 | 0,00 | 22.000,00 | 7.400,00 | 14.600,00 |
| 3.3.90.36.00.00.00.00.001300 Outros Serviços de Terceiros - Pessoa Física | 5.000,00 | 0,00 | 5.000,00 | 0,00 | 5.000,00 |
| 3.3.90.39.00.00.00.00.001300 Outros Serviços de Terceiros - Pessoa Jurídica | 17.000,00 | 0,00 | 17.000,00 | 7.400,00 | 9.600,00 |
| 05.03.04.122.0404.2.903 DIVULGAÇÃO DE PROGRAMAS, OBRAS, SERVIÇOS E PUBLICIDADE DOS A | 17.000,00 | 0,00 | 17.000,00 | 0,00 | 17.000,00 |
| 3.3.90.00.00.00.00.00.001300 Aplicações Diretas | 17.000,00 | 0,00 | 17.000,00 | 0,00 | 17.000,00 |
| 3.3.90.35.00.00.00.00.001300 Serviços de Consultoria | 5.000,00 | 0,00 | 5.000,00 | 0,00 | 5.000,00 |
| 3.3.90.36.00.00.00.00.001300 Outros Serviços de Terceiros - Pessoa Física | 4.000,00 | 0,00 | 4.000,00 | 0,00 | 4.000,00 |
| 3.3.90.39.00.00.00.00.001300 Outros Serviços de Terceiros - Pessoa Jurídica | 8.000,00 | 0,00 | 8.000,00 | 0,00 | 8.000,00 |
| 06 SECRETARIA MUNICIPAL DE ADMINISTRAÇÃO | 5.086.650,00 | 0,00 | 5.086.650,00 | 2.804.415,43 | 2.282.234,57 |
| 06.01 GABINETE DO SECRETÁRIO | 3.450.000,00 | 0,00 | 3.450.000,00 | 2.804.415,43 | 645.584,57 |
| 0601.04 Administração | 3.450.000,00 | 0,00 | 3.450.000,00 | 2.804.415,43 | 645.584,57 |
| 0601.04.122 Administração Geral | 3.440.000,00 | 0,00 | 3.440.000,00 | 2.804.415,43 | 635.584,57 |
| 06.01.04.122.0405 GESTÃO DAS ATIVIDADES DA SECRETARIA MUNICIPAL DE A | 3.440.000,00 | 0,00 | 3.440.000,00 | 2.804.415,43 | 635.584,57 |
| 06.01.04.122.0405.1.112 REEQUIPAMENTO DA SECRETARIA DE ADMINISTRAÇÃO | 20.000,00 | 0,00 | 20.000,00 | 10.029,00 | 9.971,00 |
| 4.4.90.00.00.00.00.00.001300 Aplicações Diretas | 20.000,00 | 0,00 | 20.000,00 | 10.029,00 | 9.971,00 |
| 4.4.90.52.00.00.00.00.001300 Equipamentos e Material Permanente | 20.000,00 | 0,00 | 20.000,00 | 10.029,00 | 9.971,00 |
| 06.01.04.122.0405.1.114 REEQUIPAMENTO DA GUARDA MUNICIPAL | 10.000,00 | 0,00 | 10.000,00 | 0,00 | 10.000,00 |
| 4.4.90.00.00.00.00.00.001300 Aplicações Diretas | 10.000,00 | 0,00 | 10.000,00 | 0,00 | 10.000,00 |
| 4.4.90.52.00.00.00.00.001300 Equipamentos e Material Permanente | 10.000,00 | 0,00 | 10.000,00 | 0,00 | 10.000,00 |
| 06.01.04.122.0405.2.113 MANUTENÇÃO DA SECRETARIA DE ADMINISTRAÇÃO | 3.383.000,00 | 0,00 | 3.383.000,00 | 2.786.790,76 | 596.209,24 |
| 3.1.90.00.00.00.00.00.001300 Aplicações Diretas | 1.585.000,00 | 0,00 | 1.585.000,00 | 1.137.352,59 | 447.647,41 |
| 3.1.90.04.00.00.00.00.001300 Contratação por Tempo Determinado | 200.000,00 | 0,00 | 200.000,00 | 7.150,47 | 192.849,53 |
| 3.1.90.11.00.00.00.00.001300 Vencimentos e Vantagens Fixas - Pessoal Civil | 1.125.000,00 | 0,00 | 1.125.000,00 | 1.068.002,89 | 56.997,11 |
| 3.1.90.13.00.00.00.00.001300 Obrigações Patronais | 238.000,00 | 0,00 | 238.000,00 | 62.199,23 | 175.800,77 |
| 3.1.90.92.00.00.00.00.001300 Despesas de Exercícios Anteriores | 12.000,00 | 0,00 | 12.000,00 | 0,00 | 12.000,00 |

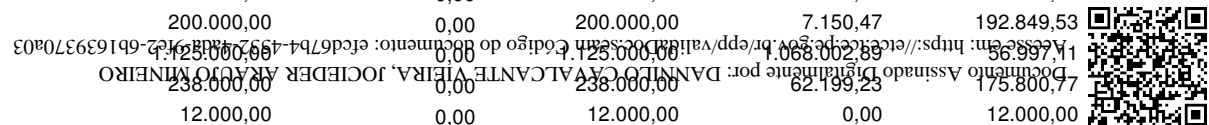

Entidade : PREFEITURA MUNICIPAL DE BOM CONSELHO

| Títulos | Autorizada R\$ | | | Realizada R\$ | Diferenças R\$ |
|---|--|--------------------------------------|--------------|---------------|----------------|
| | Créditos Orçamentários e Suplementares | Créditos Especiais e Extraordinários | Total | | |
| 06 SECRETARIA MUNICIPAL DE ADMINISTRAÇÃO | 5.086.650,00 | 0,00 | 5.086.650,00 | 2.804.415,43 | 2.282.234,57 |
| 06.01 GABINETE DO SECRETÁRIO | 3.450.000,00 | 0,00 | 3.450.000,00 | 2.804.415,43 | 645.584,57 |
| 0601.04 Administração | 3.450.000,00 | 0,00 | 3.450.000,00 | 2.804.415,43 | 645.584,57 |
| 0601.04.122 Administração Geral | 3.440.000,00 | 0,00 | 3.440.000,00 | 2.804.415,43 | 635.584,57 |
| 06.01.04.122.0405 GESTÃO DAS ATIVIDADES DA SECRETARIA MUNICIPAL DE A | 3.440.000,00 | 0,00 | 3.440.000,00 | 2.804.415,43 | 635.584,57 |
| 06.01.04.122.0405.2.113 MANUTENÇÃO DA SECRETARIA DE ADMINISTRAÇÃO | 3.383.000,00 | 0,00 | 3.383.000,00 | 2.786.790,76 | 596.209,24 |
| 3.1.90.96.00.00.00.001300 Ressarcimento de Despesas de Pessoal Requisitado | 10.000,00 | 0,00 | 10.000,00 | 0,00 | 10.000,00 |
| 3.1.91.00.00.00.00.001300 Aplicação Direta Decorrente Operação entre Órgãos | 250.000,00 | 0,00 | 250.000,00 | 184.610,83 | 65.389,17 |
| 3.1.91.13.00.00.00.001300 Contribuições Patronais | 250.000,00 | 0,00 | 250.000,00 | 184.610,83 | 65.389,17 |
| 3.3.90.00.00.00.00.001300 Aplicações Diretas | 1.548.000,00 | 0,00 | 1.548.000,00 | 1.464.827,34 | 83.172,66 |
| 3.3.90.14.00.00.00.001300 Diárias - Civil | 56.000,00 | 0,00 | 56.000,00 | 55.897,00 | 103,00 |
| 3.3.90.30.00.00.00.001300 Material de Consumo | 470.000,00 | 0,00 | 470.000,00 | 454.408,04 | 15.591,96 |
| 3.3.90.33.00.00.00.001300 Passagens e Despesas com Locomoção | 5.000,00 | 0,00 | 5.000,00 | 2.362,28 | 2.637,72 |
| 3.3.90.35.00.00.00.001300 Serviços de Consultoria | 20.000,00 | 0,00 | 20.000,00 | 0,00 | 20.000,00 |
| 3.3.90.36.00.00.00.001300 Outros Serviços de Terceiros - Pessoa Física | 122.000,00 | 0,00 | 122.000,00 | 120.693,05 | 1.306,95 |
| 3.3.90.39.00.00.00.001300 Outros Serviços de Terceiros - Pessoa Jurídica | 843.000,00 | 0,00 | 843.000,00 | 815.167,52 | 27.832,48 |
| 3.3.90.47.00.00.00.001300 Obrigações Tributárias e Contributivas | 15.000,00 | 0,00 | 15.000,00 | 7.311,10 | 7.688,90 |
| 3.3.90.48.00.00.00.001300 Outros Auxílios Financeiros a Pessoas Físicas | 15.000,00 | 0,00 | 15.000,00 | 8.988,35 | 6.011,65 |
| 3.3.90.92.00.00.00.001300 Despesas de Exercícios Anteriores | 2.000,00 | 0,00 | 2.000,00 | 0,00 | 2.000,00 |
| 06.01.04.122.0405.2.115 MANUTENÇÃO DA GUARDA MUNICIPAL | 27.000,00 | 0,00 | 27.000,00 | 7.595,67 | 19.404,33 |
| 3.1.90.00.00.00.00.001300 Aplicações Diretas | 11.000,00 | 0,00 | 11.000,00 | 0,00 | 11.000,00 |
| 3.1.90.11.00.00.00.001300 Vencimentos e Vantagens Fixas - Pessoal Civil | 10.000,00 | 0,00 | 10.000,00 | 0,00 | 10.000,00 |
| 3.1.90.13.00.00.00.001300 Obrigações Patronais | 1.000,00 | 0,00 | 1.000,00 | 0,00 | 1.000,00 |
| 3.1.91.00.00.00.00.001300 Aplicação Direta Decorrente Operação entre Órgãos | 5.000,00 | 0,00 | 5.000,00 | 0,00 | 5.000,00 |
| 3.1.91.13.00.00.00.001300 Contribuições Patronais | 5.000,00 | 0,00 | 5.000,00 | 0,00 | 5.000,00 |
| 3.3.90.00.00.00.00.001300 Aplicações Diretas | 11.000,00 | 0,00 | 11.000,00 | 7.595,67 | 3.404,33 |
| 3.3.90.14.00.00.00.001300 Diárias - Civil | 1.000,00 | 0,00 | 1.000,00 | 0,00 | 1.000,00 |
| 3.3.90.36.00.00.00.001300 Outros Serviços de Terceiros - Pessoa Física | 5.000,00 | 0,00 | 5.000,00 | 2.700,00 | 2.300,00 |
| 3.3.90.39.00.00.00.001300 Outros Serviços de Terceiros - Pessoa Jurídica | 5.000,00 | 0,00 | 5.000,00 | 4.895,67 | 104,33 |
| 0601.04.123 Administração Financeira | 10.000,00 | 0,00 | 10.000,00 | 0,00 | 10.000,00 |
| 06.01.04.123.0405 GESTÃO DAS ATIVIDADES DA SECRETARIA MUNICIPAL DE A | 10.000,00 | 0,00 | 10.000,00 | 0,00 | 10.000,00 |
| 06.01.04.123.0405.2.901 CONTRIBUIÇÃO COMPLEMENTAR PARA COBERTURA DO DÉFICIT TÉCNICO | 10.000,00 | 0,00 | 10.000,00 | 0,00 | 10.000,00 |
| 3.3.91.00.00.00.00.001300 Aplicação Direta Decorrente de Operação entre Órgãos | 10.000,00 | 0,00 | 10.000,00 | 0,00 | 10.000,00 |
| 3.3.91.97.00.00.00.001300 Aporte para Cobertura do Déficit Atuarial do RPPS | 10.000,00 | 0,00 | 10.000,00 | 0,00 | 10.000,00 |



Entidade : PREFEITURA MUNICIPAL DE BOM CONSELHO

| Títulos | Autorizada R\$ | | | Realizada R\$ | Diferenças R\$ |
|---|--|--------------------------------------|--------------|---------------|----------------|
| | Créditos Orçamentários e Suplementares | Créditos Especiais e Extraordinários | Total | | |
| 06 SECRETARIA MUNICIPAL DE ADMINISTRAÇÃO | 5.086.650,00 | 0,00 | 5.086.650,00 | 2.804.415,43 | 2.282.234,57 |
| 06.05 DIRETORIA DE ORÇAMENTO, REGISTRO DE PREÇOS E COMPR | 6.500,00 | 0,00 | 6.500,00 | 0,00 | 6.500,00 |
| 0605.04 Administração | 6.500,00 | 0,00 | 6.500,00 | 0,00 | 6.500,00 |
| 0605.04.122 Administração Geral | 6.500,00 | 0,00 | 6.500,00 | 0,00 | 6.500,00 |
| 06.05.04.122.0405 GESTÃO DAS ATIVIDADES DA SECRETARIA MUNICIPAL DE A | 6.500,00 | 0,00 | 6.500,00 | 0,00 | 6.500,00 |
| 06.05.04.122.0405.2.902 MANUTENÇÃO DA CONTRIBUIÇÃO PARA O IBAM, CODEAM, AMUPE E CNM | 6.500,00 | 0,00 | 6.500,00 | 0,00 | 6.500,00 |
| 3.3.90.00.00.00.00.001300 Aplicações Diretas | 6.500,00 | 0,00 | 6.500,00 | 0,00 | 6.500,00 |
| 3.3.90.30.00.00.00.001300 Material de Consumo | 6.500,00 | 0,00 | 6.500,00 | 0,00 | 6.500,00 |
| 07 SECRETARIA MUNICIPAL DE FINANÇAS | 4.745.000,00 | 0,00 | 4.745.000,00 | 3.536.611,69 | 1.208.388,31 |
| 07.01 GABINETE DO SECRETÁRIO | 550.000,00 | 0,00 | 550.000,00 | 454.438,77 | 95.561,23 |
| 0701.04 Administração | 550.000,00 | 0,00 | 550.000,00 | 454.438,77 | 95.561,23 |
| 0701.04.122 Administração Geral | 550.000,00 | 0,00 | 550.000,00 | 454.438,77 | 95.561,23 |
| 07.01.04.122.0406 GESTÃO DAS ATIVIDADES DA SECRETARIA DE FINANÇAS | 550.000,00 | 0,00 | 550.000,00 | 454.438,77 | 95.561,23 |
| 07.01.04.122.0406.2.116 MANUTENÇÃO DA SECRETARIA DE FINANÇAS | 550.000,00 | 0,00 | 550.000,00 | 454.438,77 | 95.561,23 |
| 3.1.90.00.00.00.00.001300 Aplicações Diretas | 337.500,00 | 0,00 | 337.500,00 | 302.877,27 | 34.622,73 |
| 3.1.90.04.00.00.00.001300 Contratação por Tempo Determinado | 30.000,00 | 0,00 | 30.000,00 | 0,00 | 30.000,00 |
| 3.1.90.11.00.00.00.001300 Vencimentos e Vantagens Fixas - Pessoal Civil | 277.500,00 | 0,00 | 277.500,00 | 275.492,77 | 2.007,23 |
| 3.1.90.13.00.00.00.001300 Obrigações Patronais | 30.000,00 | 0,00 | 30.000,00 | 27.384,50 | 2.615,50 |
| 3.1.91.00.00.00.00.001300 Aplicação Direta Decorrente Operação entre Órgãos | 40.000,00 | 0,00 | 40.000,00 | 35.088,08 | 4.911,92 |
| 3.1.91.13.00.00.00.001300 Contribuições Patronais | 40.000,00 | 0,00 | 40.000,00 | 35.088,08 | 4.911,92 |
| 3.3.90.00.00.00.00.001300 Aplicações Diretas | 172.500,00 | 0,00 | 172.500,00 | 116.473,42 | 56.026,58 |
| 3.3.90.14.00.00.00.001300 Diárias - Civil | 62.000,00 | 0,00 | 62.000,00 | 57.042,00 | 4.958,00 |
| 3.3.90.30.00.00.00.001300 Material de Consumo | 10.000,00 | 0,00 | 10.000,00 | 116,00 | 9.884,00 |
| 3.3.90.33.00.00.00.001300 Passagens e Despesas com Locomoção | 2.500,00 | 0,00 | 2.500,00 | 0,00 | 2.500,00 |
| 3.3.90.36.00.00.00.001300 Outros Serviços de Terceiros - Pessoa Física | 28.000,00 | 0,00 | 28.000,00 | 24.349,89 | 3.650,11 |
| 3.3.90.39.00.00.00.001300 Outros Serviços de Terceiros - Pessoa Jurídica | 30.000,00 | 0,00 | 30.000,00 | 14.083,37 | 15.916,63 |
| 3.3.90.47.00.00.00.001300 Obrigações Tributárias e Contributivas | 10.000,00 | 0,00 | 10.000,00 | 2.114,29 | 7.885,71 |
| 3.3.90.92.00.00.00.001300 Despesas de Exercícios Anteriores | 10.000,00 | 0,00 | 10.000,00 | 0,00 | 10.000,00 |
| 3.3.90.93.00.00.00.001300 Indenizações e Restituições | 20.000,00 | 0,00 | 20.000,00 | 18.767,87 | 1.232,13 |



Entidade : PREFEITURA MUNICIPAL DE BOM CONSELHO

| Títulos | Autorizada R\$ | | | Realizada R\$ | Diferenças R\$ |
|---|--|--------------------------------------|--------------|---------------|----------------|
| | Créditos Orçamentários e Suplementares | Créditos Especiais e Extraordinários | Total | | |
| 07 SECRETARIA MUNICIPAL DE FINANÇAS | 4.745.000,00 | 0,00 | 4.745.000,00 | 3.536.611,69 | 1.208.388,31 |
| 07.02 DIRETORIA DE ADMINISTRAÇÃO FINANCEIRA | 2.935.000,00 | 0,00 | 2.935.000,00 | 2.041.975,07 | 893.024,93 |
| 0702.04 Administração | 2.935.000,00 | 0,00 | 2.935.000,00 | 2.041.975,07 | 893.024,93 |
| 0702.04.122 Administração Geral | 2.935.000,00 | 0,00 | 2.935.000,00 | 2.041.975,07 | 893.024,93 |
| 07.02.04.122.0406 GESTÃO DAS ATIVIDADES DA SECRETARIA DE FINANÇAS | 2.935.000,00 | 0,00 | 2.935.000,00 | 2.041.975,07 | 893.024,93 |
| 07.02.04.122.0406.0.001 AMORTIZAÇÃO E PAGAMENTO DE JUROS E ENCARGOS DA DÍVIDA PÚBLICA | 2.770.000,00 | 0,00 | 2.770.000,00 | 1.884.675,08 | 885.324,92 |
| 3.1.90.00.00.00.00.001300 Aplicações Diretas | 200.000,00 | 0,00 | 200.000,00 | 0,00 | 200.000,00 |
| 3.1.90.91.00.00.00.00.001300 Sentenças Judiciais | 200.000,00 | 0,00 | 200.000,00 | 0,00 | 200.000,00 |
| 3.2.90.00.00.00.00.00.001300 Aplicações Diretas | 202.000,00 | 0,00 | 202.000,00 | 0,00 | 202.000,00 |
| 3.2.90.21.00.00.00.00.001300 Juros sobre a Dívida por Contrato | 152.000,00 | 0,00 | 152.000,00 | 0,00 | 152.000,00 |
| 3.2.90.22.00.00.00.00.001300 Outros Encargos sobre a Dívida por Contrato | 50.000,00 | 0,00 | 50.000,00 | 0,00 | 50.000,00 |
| 3.3.90.00.00.00.00.00.001300 Aplicações Diretas | 400.000,00 | 0,00 | 400.000,00 | 367.408,27 | 32.591,73 |
| 3.3.90.91.00.00.00.00.001300 Sentenças Judiciais | 400.000,00 | 0,00 | 400.000,00 | 367.408,27 | 32.591,73 |
| 4.6.90.00.00.00.00.00.001300 Aplicações Diretas | 1.968.000,00 | 0,00 | 1.968.000,00 | 1.517.266,81 | 450.733,19 |
| 4.6.90.71.00.00.00.00.001300 Principal da Dívida Contratual Resgatado | 1.968.000,00 | 0,00 | 1.968.000,00 | 1.517.266,81 | 450.733,19 |
| 07.02.04.122.0406.1.115 REEQUIPAMENTO DA SECRETARIA DE FINANÇAS | 10.000,00 | 0,00 | 10.000,00 | 2.299,99 | 7.700,01 |
| 4.4.90.00.00.00.00.00.001300 Aplicações Diretas | 10.000,00 | 0,00 | 10.000,00 | 2.299,99 | 7.700,01 |
| 4.4.90.52.00.00.00.00.001300 Equipamentos e Material Permanente | 10.000,00 | 0,00 | 10.000,00 | 2.299,99 | 7.700,01 |
| 07.02.04.122.0406.2.119 CONTRATAÇÃO DE CONSULTORIAS TÉCNICAS E JURÍDICAS | 155.000,00 | 0,00 | 155.000,00 | 155.000,00 | 0,00 |
| 3.3.90.00.00.00.00.00.001300 Aplicações Diretas | 155.000,00 | 0,00 | 155.000,00 | 155.000,00 | 0,00 |
| 3.3.90.35.00.00.00.00.001300 Serviços de Consultoria | 155.000,00 | 0,00 | 155.000,00 | 155.000,00 | 0,00 |
| 07.04 DIRETORIA DE TESOUREARIA | 1.260.000,00 | 0,00 | 1.260.000,00 | 1.040.197,85 | 219.802,15 |
| 0704.04 Administração | 1.260.000,00 | 0,00 | 1.260.000,00 | 1.040.197,85 | 219.802,15 |
| 0704.04.122 Administração Geral | 1.260.000,00 | 0,00 | 1.260.000,00 | 1.040.197,85 | 219.802,15 |
| 07.04.04.122.0406 GESTÃO DAS ATIVIDADES DA SECRETARIA DE FINANÇAS | 1.260.000,00 | 0,00 | 1.260.000,00 | 1.040.197,85 | 219.802,15 |
| 07.04.04.122.0406.0.002 INDENIZAÇÕES E RESTITUIÇÕES DIVERSAS, INCLUSIVE DECORRENTE DE | 300.000,00 | 0,00 | 300.000,00 | 86.566,12 | 213.433,88 |
| 3.3.90.00.00.00.00.00.001300 Aplicações Diretas | 300.000,00 | 0,00 | 300.000,00 | 86.566,12 | 213.433,88 |
| 3.3.90.93.00.00.00.00.001300 Indenizações e Restituições | 300.000,00 | 0,00 | 300.000,00 | 86.566,12 | 213.433,88 |
| 07.04.04.122.0406.2.118 DESPESAS COM PASEP E OUTRAS CONTRIBUIÇÕES | 960.000,00 | 0,00 | 960.000,00 | 953.631,73 | 6.368,27 |
| 3.3.90.00.00.00.00.00.001300 Aplicações Diretas | 960.000,00 | 0,00 | 960.000,00 | 953.631,73 | 6.368,27 |
| 3.3.90.47.00.00.00.00.001300 Obrigações Tributárias e Contributivas | 960.000,00 | 0,00 | 960.000,00 | 953.631,73 | 6.368,27 |



Entidade : PREFEITURA MUNICIPAL DE BOM CONSELHO

| Títulos | Autorizada R\$ | | | Realizada R\$ | Diferenças R\$ |
|--|--|--------------------------------------|------------|---------------|----------------|
| | Créditos Orçamentários e Suplementares | Créditos Especiais e Extraordinários | Total | | |
| 08 SECRETARIA DE PLANEJAMENTO E DESENV. ECONÔMICO | 222.500,00 | 0,00 | 222.500,00 | 165.485,65 | 57.014,35 |
| 08.01 GABINETE DO SECRETÁRIO | 197.500,00 | 0,00 | 197.500,00 | 165.485,65 | 32.014,35 |
| 0801.04 Administração | 197.500,00 | 0,00 | 197.500,00 | 165.485,65 | 32.014,35 |
| 0801.04.122 Administração Geral | 197.500,00 | 0,00 | 197.500,00 | 165.485,65 | 32.014,35 |
| 08.01.04.122.0407 GESTÃO DAS ATIVIDADES DA SECRETARIA DE PLANEJAMENT | 197.500,00 | 0,00 | 197.500,00 | 165.485,65 | 32.014,35 |
| 08.01.04.122.0407.2.121 MANUTENÇÃO DA SECRETARIA DE PLANEJAMENTO E DESENVOLVIMENTC | 197.500,00 | 0,00 | 197.500,00 | 165.485,65 | 32.014,35 |
| 3.1.90.00.00.00.00.00.001300 Aplicações Diretas | 147.000,00 | 0,00 | 147.000,00 | 140.199,15 | 6.800,85 |
| 3.1.90.11.00.00.00.00.001300 Vencimentos e Vantagens Fixas - Pessoal Civil | 120.000,00 | 0,00 | 120.000,00 | 114.917,33 | 5.082,67 |
| 3.1.90.13.00.00.00.00.001300 Obrigações Patronais | 27.000,00 | 0,00 | 27.000,00 | 25.281,82 | 1.718,18 |
| 3.1.91.00.00.00.00.00.001300 Aplicação Direta Decorrente Operação entre Órgãos | 10.000,00 | 0,00 | 10.000,00 | 0,00 | 10.000,00 |
| 3.1.91.13.00.00.00.00.001300 Contribuições Patronais | 10.000,00 | 0,00 | 10.000,00 | 0,00 | 10.000,00 |
| 3.3.90.00.00.00.00.00.001300 Aplicações Diretas | 40.500,00 | 0,00 | 40.500,00 | 25.286,50 | 15.213,50 |
| 3.3.90.14.00.00.00.00.001300 Diárias - Civil | 17.000,00 | 0,00 | 17.000,00 | 15.686,50 | 1.313,50 |
| 3.3.90.30.00.00.00.00.001300 Material de Consumo | 5.000,00 | 0,00 | 5.000,00 | 0,00 | 5.000,00 |
| 3.3.90.33.00.00.00.00.001300 Passagens e Despesas com Locomoção | 3.000,00 | 0,00 | 3.000,00 | 0,00 | 3.000,00 |
| 3.3.90.36.00.00.00.00.001300 Outros Serviços de Terceiros - Pessoa Física | 10.000,00 | 0,00 | 10.000,00 | 9.600,00 | 400,00 |
| 3.3.90.39.00.00.00.00.001300 Outros Serviços de Terceiros - Pessoa Jurídica | 500,00 | 0,00 | 500,00 | 0,00 | 500,00 |
| 3.3.90.92.00.00.00.00.001300 Despesas de Exercícios Anteriores | 5.000,00 | 0,00 | 5.000,00 | 0,00 | 5.000,00 |
| 08.02 DIRETORIA DE PLANEJAMENTO | 5.000,00 | 0,00 | 5.000,00 | 0,00 | 5.000,00 |
| 0802.04 Administração | 5.000,00 | 0,00 | 5.000,00 | 0,00 | 5.000,00 |
| 0802.04.122 Administração Geral | 5.000,00 | 0,00 | 5.000,00 | 0,00 | 5.000,00 |
| 08.02.04.122.0407 GESTÃO DAS ATIVIDADES DA SECRETARIA DE PLANEJAMENT | 5.000,00 | 0,00 | 5.000,00 | 0,00 | 5.000,00 |
| 08.02.04.122.0407.1.120 REEQUIPAMENTO DA SECRETARIA DE PLANEJAMENTO E DESENVOLVIMEI | 5.000,00 | 0,00 | 5.000,00 | 0,00 | 5.000,00 |
| 4.4.90.00.00.00.00.00.001300 Aplicações Diretas | 5.000,00 | 0,00 | 5.000,00 | 0,00 | 5.000,00 |
| 4.4.90.52.00.00.00.00.001300 Equipamentos e Material Permanente | 5.000,00 | 0,00 | 5.000,00 | 0,00 | 5.000,00 |
| 08.03 DIRETORIA DE DESENVOLVIMENTO ECONÔMICO | 20.000,00 | 0,00 | 20.000,00 | 0,00 | 20.000,00 |
| 0803.22 Indústria | 20.000,00 | 0,00 | 20.000,00 | 0,00 | 20.000,00 |
| 0803.22.661 Promoção Industrial | 20.000,00 | 0,00 | 20.000,00 | 0,00 | 20.000,00 |
| 08.03.22.661.0407 GESTÃO DAS ATIVIDADES DA SECRETARIA DE PLANEJAMENT | 20.000,00 | 0,00 | 20.000,00 | 0,00 | 20.000,00 |
| 08.03.22.661.0407.1.913 APOIO E PROMOÇÃO DOS PROJETOS DE INDUSTRIALIZAÇÃO DO MUNICÍPIO | 20.000,00 | 0,00 | 20.000,00 | 0,00 | 20.000,00 |
| 4.4.90.00.00.00.00.00.001300 Aplicações Diretas | 20.000,00 | 0,00 | 20.000,00 | 0,00 | 20.000,00 |
| 4.4.90.51.00.00.00.00.001300 Obras e Instalações | 10.000,00 | 0,00 | 10.000,00 | 0,00 | 10.000,00 |
| 4.4.90.61.00.00.00.00.001300 Aquisição de Imóveis | 10.000,00 | 0,00 | 10.000,00 | 0,00 | 10.000,00 |



Entidade : PREFEITURA MUNICIPAL DE BOM CONSELHO

| Títulos | Autorizada R\$ | | | Realizada R\$ | Diferenças R\$ |
|---|--|--------------------------------------|---------------|---------------|----------------|
| | Créditos Orçamentários e Suplementares | Créditos Especiais e Extraordinários | Total | | |
| 09 SECRETARIA DE DESENV. SOCIAL, TRABALHO E CIDADANIA | 8.500,00 | 0,00 | 8.500,00 | 0,00 | 8.500,00 |
| 09.01 GABINETE DO SECRETÁRIO | 8.500,00 | 0,00 | 8.500,00 | 0,00 | 8.500,00 |
| 0901.04 Administração | 8.500,00 | 0,00 | 8.500,00 | 0,00 | 8.500,00 |
| 0901.04.182 Defesa Civil | 8.500,00 | 0,00 | 8.500,00 | 0,00 | 8.500,00 |
| 09.01.04.182.0408 GESTÃO DAS ATIVIDADES DA SECRETARIA MUNICIPAL DE D | 8.500,00 | 0,00 | 8.500,00 | 0,00 | 8.500,00 |
| 09.01.04.182.0408.2.198 MANUTENÇÃO DAS AÇÕES VOLTADAS A DEFESA CIVIL | 8.500,00 | 0,00 | 8.500,00 | 0,00 | 8.500,00 |
| 3.3.90.00.00.00.00.00.001300 Aplicações Diretas | 8.500,00 | 0,00 | 8.500,00 | 0,00 | 8.500,00 |
| 3.3.90.30.00.00.00.00.001300 Material de Consumo | 5.000,00 | 0,00 | 5.000,00 | 0,00 | 5.000,00 |
| 3.3.90.32.00.00.00.00.001300 Material, Bem ou Serviço p/ Distribuição Gratuita | 2.000,00 | 0,00 | 2.000,00 | 0,00 | 2.000,00 |
| 3.3.90.36.00.00.00.00.001300 Outros Serviços de Terceiros - Pessoa Física | 1.000,00 | 0,00 | 1.000,00 | 0,00 | 1.000,00 |
| 3.3.90.39.00.00.00.00.001300 Outros Serviços de Terceiros - Pessoa Jurídica | 500,00 | 0,00 | 500,00 | 0,00 | 500,00 |
| 12 SECRETARIA MUNICIPAL DE INFRAESTRUTURA E DESENVOLV | 16.435.200,00 | 0,00 | 16.435.200,00 | 9.366.375,01 | 7.068.824,99 |
| 12.01 GABINETE DO SECRETÁRIO | 3.638.000,00 | 0,00 | 3.638.000,00 | 3.153.939,45 | 484.060,55 |
| 1201.15 Urbanismo | 3.638.000,00 | 0,00 | 3.638.000,00 | 3.153.939,45 | 484.060,55 |
| 1201.15.122 Administração Geral | 3.598.000,00 | 0,00 | 3.598.000,00 | 3.153.939,45 | 444.060,55 |
| 12.01.15.122.0410 GESTÃO DAS ATIVIDADES DA SECRETARIA MUNICIPAL DE I | 3.598.000,00 | 0,00 | 3.598.000,00 | 3.153.939,45 | 444.060,55 |
| 12.01.15.122.0410.1.145 REEQUIPAMENTO DA SECRETARIA DE INFRAESTRUTURA E SERVIÇOS UR | 100.000,00 | 0,00 | 100.000,00 | 2.590,00 | 97.410,00 |
| 4.4.90.00.00.00.00.00.001300 Aplicações Diretas | 20.000,00 | 0,00 | 20.000,00 | 2.590,00 | 17.410,00 |
| 4.4.90.00.00.00.00.00.002000 Aplicações Diretas | 50.000,00 | 0,00 | 50.000,00 | 0,00 | 50.000,00 |
| 4.4.90.00.00.00.00.00.002800 Aplicações Diretas | 30.000,00 | 0,00 | 30.000,00 | 0,00 | 30.000,00 |
| 4.4.90.51.00.00.00.00.002000 Obras e Instalações | 50.000,00 | 0,00 | 50.000,00 | 0,00 | 50.000,00 |
| 4.4.90.52.00.00.00.00.001300 Equipamentos e Material Permanente | 20.000,00 | 0,00 | 20.000,00 | 2.590,00 | 17.410,00 |
| 4.4.90.52.00.00.00.00.002800 Equipamentos e Material Permanente | 30.000,00 | 0,00 | 30.000,00 | 0,00 | 30.000,00 |
| 12.01.15.122.0410.2.146 MANUTENÇÃO DA SECRETARIA DE INFRAESTRUTURA E SERVIÇOS URBAN | 3.498.000,00 | 0,00 | 3.498.000,00 | 3.151.349,45 | 346.650,55 |
| 3.1.90.00.00.00.00.00.001300 Aplicações Diretas | 1.175.000,00 | 0,00 | 1.175.000,00 | 918.201,47 | 256.798,53 |
| 3.1.90.04.00.00.00.00.001300 Contratação por Tempo Determinado | 375.000,00 | 0,00 | 375.000,00 | 165.539,09 | 209.460,91 |
| 3.1.90.11.00.00.00.00.001300 Vencimentos e Vantagens Fixas - Pessoal Civil | 680.000,00 | 0,00 | 680.000,00 | 677.707,18 | 2.292,82 |
| 3.1.90.13.00.00.00.00.001300 Obrigações Patronais | 120.000,00 | 0,00 | 120.000,00 | 74.955,20 | 45.044,80 |
| 3.1.91.00.00.00.00.00.001300 Aplicação Direta Decorrente Operação entre Órgãos | 150.000,00 | 0,00 | 150.000,00 | 120.635,15 | 29.364,85 |
| 3.1.91.13.00.00.00.00.001300 Contribuições Patronais | 150.000,00 | 0,00 | 150.000,00 | 120.635,15 | 29.364,85 |
| 3.3.90.00.00.00.00.00.001300 Aplicações Diretas | 2.173.000,00 | 0,00 | 2.173.000,00 | 2.112.512,83 | 60.487,17 |
| 3.3.90.14.00.00.00.00.001300 Diárias - Civil | 33.000,00 | 0,00 | 33.000,00 | 29.114,00 | 3.886,00 |
| 3.3.90.30.00.00.00.00.001300 Material de Consumo | 1.095.000,00 | 0,00 | 1.095.000,00 | 1.072.762,25 | 22.237,75 |



Entidade : PREFEITURA MUNICIPAL DE BOM CONSELHO

| Títulos | Autorizada R\$ | | | Realizada R\$ | Diferenças R\$ |
|--|--|--------------------------------------|---------------|---------------|----------------|
| | Créditos Orçamentários e Suplementares | Créditos Especiais e Extraordinários | Total | | |
| 12 SECRETARIA MUNICIPAL DE INFRAESTRUTURA E DESENVOLV | 16.435.200,00 | 0,00 | 16.435.200,00 | 9.366.375,01 | 7.068.824,99 |
| 12.01 GABINETE DO SECRETÁRIO | 3.638.000,00 | 0,00 | 3.638.000,00 | 3.153.939,45 | 484.060,55 |
| 1201.15 Urbanismo | 3.638.000,00 | 0,00 | 3.638.000,00 | 3.153.939,45 | 484.060,55 |
| 1201.15.122 Administração Geral | 3.598.000,00 | 0,00 | 3.598.000,00 | 3.153.939,45 | 444.060,55 |
| 12.01.15.122.0410 GESTÃO DAS ATIVIDADES DA SECRETARIA MUNICIPAL DE I | 3.598.000,00 | 0,00 | 3.598.000,00 | 3.153.939,45 | 444.060,55 |
| 12.01.15.122.0410.2.146 MANUTENÇÃO DA SECRETARIA DE INFRAESTRUTURA E SERVIÇOS URBAN | 3.498.000,00 | 0,00 | 3.498.000,00 | 3.151.349,45 | 346.650,55 |
| 3.3.90.34.00.00.00.00.001300 Outras Desp. Pessoal Decor. Cont. Terceirização | 5.000,00 | 0,00 | 5.000,00 | 0,00 | 5.000,00 |
| 3.3.90.36.00.00.00.00.001300 Outros Serviços de Terceiros - Pessoa Física | 110.000,00 | 0,00 | 110.000,00 | 106.461,93 | 3.538,07 |
| 3.3.90.37.00.00.00.00.001300 Locação de Mão-de-obra | 10.000,00 | 0,00 | 10.000,00 | 0,00 | 10.000,00 |
| 3.3.90.39.00.00.00.00.001300 Outros Serviços de Terceiros - Pessoa Jurídica | 905.000,00 | 0,00 | 905.000,00 | 904.174,65 | 825,35 |
| 3.3.90.47.00.00.00.00.001300 Obrigações Tributárias e Contributivas | 5.000,00 | 0,00 | 5.000,00 | 0,00 | 5.000,00 |
| 3.3.90.92.00.00.00.00.001300 Despesas de Exercícios Anteriores | 10.000,00 | 0,00 | 10.000,00 | 0,00 | 10.000,00 |
| 1201.15.451 Infra-Estrutura Urbana | 40.000,00 | 0,00 | 40.000,00 | 0,00 | 40.000,00 |
| 12.01.15.451.0410 GESTÃO DAS ATIVIDADES DA SECRETARIA MUNICIPAL DE I | 40.000,00 | 0,00 | 40.000,00 | 0,00 | 40.000,00 |
| 12.01.15.451.0410.1.901 AQUISIÇÃO E/OU CONSTRUÇÃO DE PRÉDIO PARA SEDE DO FUNDO DE PF | 40.000,00 | 0,00 | 40.000,00 | 0,00 | 40.000,00 |
| 4.4.90.00.00.00.00.00.001300 Aplicações Diretas | 40.000,00 | 0,00 | 40.000,00 | 0,00 | 40.000,00 |
| 4.4.90.51.00.00.00.00.001300 Obras e Instalações | 20.000,00 | 0,00 | 20.000,00 | 0,00 | 20.000,00 |
| 4.4.90.61.00.00.00.00.001300 Aquisição de Imóveis | 20.000,00 | 0,00 | 20.000,00 | 0,00 | 20.000,00 |
| 12.02 DIRETORIA DE DESENVOLVIMENTO E SERVIÇOS URBANOS | 4.505.300,00 | 0,00 | 4.505.300,00 | 4.121.198,22 | 384.101,78 |
| 1202.15 Urbanismo | 4.440.300,00 | 0,00 | 4.440.300,00 | 4.121.198,22 | 319.101,78 |
| 1202.15.451 Infra-Estrutura Urbana | 235.000,00 | 0,00 | 235.000,00 | 35.850,00 | 199.150,00 |
| 12.02.15.451.0410 GESTÃO DAS ATIVIDADES DA SECRETARIA MUNICIPAL DE I | 235.000,00 | 0,00 | 235.000,00 | 35.850,00 | 199.150,00 |
| 12.02.15.451.0410.1.159 EXPANSÃO DA ILUMINAÇÃO PÚBLICA | 95.000,00 | 0,00 | 95.000,00 | 0,00 | 95.000,00 |
| 4.4.90.00.00.00.00.00.001300 Aplicações Diretas | 95.000,00 | 0,00 | 95.000,00 | 0,00 | 95.000,00 |
| 4.4.90.51.00.00.00.00.001300 Obras e Instalações | 50.000,00 | 0,00 | 50.000,00 | 0,00 | 50.000,00 |
| 4.4.90.52.00.00.00.00.001300 Equipamentos e Material Permanente | 45.000,00 | 0,00 | 45.000,00 | 0,00 | 45.000,00 |
| 12.02.15.451.0410.1.160 CONSTRUÇÃO, AMPLIAÇÃO E RESTAURAÇÃO DE PONTES, BUEIROS, PASSAC | 40.000,00 | 0,00 | 40.000,00 | 0,00 | 40.000,00 |
| 4.4.90.00.00.00.00.00.001300 Aplicações Diretas | 40.000,00 | 0,00 | 40.000,00 | 0,00 | 40.000,00 |
| 4.4.90.51.00.00.00.00.001300 Obras e Instalações | 40.000,00 | 0,00 | 40.000,00 | 0,00 | 40.000,00 |
| 12.02.15.451.0410.1.161 ELABORAÇÃO DE PROJETOS DE INFRAESTRUTURA | 80.000,00 | 0,00 | 80.000,00 | 35.850,00 | 44.150,00 |
| 4.4.90.00.00.00.00.00.001300 Aplicações Diretas | 80.000,00 | 0,00 | 80.000,00 | 35.850,00 | 44.150,00 |
| 4.4.90.51.00.00.00.00.001300 Obras e Instalações | 80.000,00 | 0,00 | 80.000,00 | 35.850,00 | 44.150,00 |



Entidade : PREFEITURA MUNICIPAL DE BOM CONSELHO

| Títulos | Autorizada R\$ | | | Realizada R\$ | Diferenças R\$ |
|--|--|--------------------------------------|---------------|---------------|----------------|
| | Créditos Orçamentários e Suplementares | Créditos Especiais e Extraordinários | Total | | |
| 12 SECRETARIA MUNICIPAL DE INFRAESTRUTURA E DESENVOLV | 16.435.200,00 | 0,00 | 16.435.200,00 | 9.366.375,01 | 7.068.824,99 |
| 12.02 DIRETORIA DE DESENVOLVIMENTO E SERVIÇOS URBANOS | 4.505.300,00 | 0,00 | 4.505.300,00 | 4.121.198,22 | 384.101,78 |
| 1202.15 Urbanismo | 4.440.300,00 | 0,00 | 4.440.300,00 | 4.121.198,22 | 319.101,78 |
| 1202.15.451 Infra-Estrutura Urbana | 235.000,00 | 0,00 | 235.000,00 | 35.850,00 | 199.150,00 |
| 12.02.15.451.0410 GESTÃO DAS ATIVIDADES DA SECRETARIA MUNICIPAL DE I | 235.000,00 | 0,00 | 235.000,00 | 35.850,00 | 199.150,00 |
| 12.02.15.451.0410.1.908 AQUISIÇÃO DE CONTAINERS E CAÇAMBAS ESTACIONÁRIAS PARA COLETA | 20.000,00 | 0,00 | 20.000,00 | 0,00 | 20.000,00 |
| 4.4.90.00.00.00.00.00.001300 Aplicações Diretas | 20.000,00 | 0,00 | 20.000,00 | 0,00 | 20.000,00 |
| 4.4.90.52.00.00.00.00.001300 Equipamentos e Material Permanente | 20.000,00 | 0,00 | 20.000,00 | 0,00 | 20.000,00 |
| 1202.15.452 Serviços Urbanos | 4.205.300,00 | 0,00 | 4.205.300,00 | 4.085.348,22 | 119.951,78 |
| 12.02.15.452.0410 GESTÃO DAS ATIVIDADES DA SECRETARIA MUNICIPAL DE I | 4.205.300,00 | 0,00 | 4.205.300,00 | 4.085.348,22 | 119.951,78 |
| 12.02.15.452.0410.2.151 MANUTENÇÃO DOS SERVIÇOS DE LIMPEZA PÚBLICA | 3.101.300,00 | 0,00 | 3.101.300,00 | 3.057.103,19 | 44.196,81 |
| 3.3.90.00.00.00.00.00.001300 Aplicações Diretas | 3.101.300,00 | 0,00 | 3.101.300,00 | 3.057.103,19 | 44.196,81 |
| 3.3.90.30.00.00.00.00.001300 Material de Consumo | 5.000,00 | 0,00 | 5.000,00 | 0,00 | 5.000,00 |
| 3.3.90.34.00.00.00.00.001300 Outras Desp. Pessoal Decor. Cont. Terceirização | 10.000,00 | 0,00 | 10.000,00 | 0,00 | 10.000,00 |
| 3.3.90.36.00.00.00.00.001300 Outros Serviços de Terceiros - Pessoa Física | 3.000,00 | 0,00 | 3.000,00 | 0,00 | 3.000,00 |
| 3.3.90.37.00.00.00.00.001300 Locação de Mão-de-obra | 5.000,00 | 0,00 | 5.000,00 | 0,00 | 5.000,00 |
| 3.3.90.39.00.00.00.00.001300 Outros Serviços de Terceiros - Pessoa Jurídica | 3.078.300,00 | 0,00 | 3.078.300,00 | 3.057.103,19 | 21.196,81 |
| 12.02.15.452.0410.2.152 MANUTENÇÃO DOS CEMITÉRIOS | 15.000,00 | 0,00 | 15.000,00 | 2.993,14 | 12.006,86 |
| 3.3.90.00.00.00.00.00.001300 Aplicações Diretas | 15.000,00 | 0,00 | 15.000,00 | 2.993,14 | 12.006,86 |
| 3.3.90.30.00.00.00.00.001300 Material de Consumo | 5.000,00 | 0,00 | 5.000,00 | 0,00 | 5.000,00 |
| 3.3.90.36.00.00.00.00.001300 Outros Serviços de Terceiros - Pessoa Física | 5.000,00 | 0,00 | 5.000,00 | 0,00 | 5.000,00 |
| 3.3.90.39.00.00.00.00.001300 Outros Serviços de Terceiros - Pessoa Jurídica | 5.000,00 | 0,00 | 5.000,00 | 2.993,14 | 2.006,86 |
| 12.02.15.452.0410.2.153 MANUTENÇÃO DA ILUMINAÇÃO PÚBLICA | 1.089.000,00 | 0,00 | 1.089.000,00 | 1.025.251,89 | 63.748,11 |
| 3.3.90.00.00.00.00.00.001300 Aplicações Diretas | 1.089.000,00 | 0,00 | 1.089.000,00 | 1.025.251,89 | 63.748,11 |
| 3.3.90.30.00.00.00.00.001300 Material de Consumo | 30.000,00 | 0,00 | 30.000,00 | 0,00 | 30.000,00 |
| 3.3.90.36.00.00.00.00.001300 Outros Serviços de Terceiros - Pessoa Física | 4.000,00 | 0,00 | 4.000,00 | 0,00 | 4.000,00 |
| 3.3.90.39.00.00.00.00.001300 Outros Serviços de Terceiros - Pessoa Jurídica | 1.055.000,00 | 0,00 | 1.055.000,00 | 1.025.251,89 | 29.748,11 |



Entidade : PREFEITURA MUNICIPAL DE BOM CONSELHO

| Títulos | Autorizada R\$ | | | Realizada R\$ | Diferenças R\$ |
|--|--|--------------------------------------|---------------|---------------|----------------|
| | Créditos Orçamentários e Suplementares | Créditos Especiais e Extraordinários | Total | | |
| 12 SECRETARIA MUNICIPAL DE INFRAESTRUTURA E DESENVOLV | 16.435.200,00 | 0,00 | 16.435.200,00 | 9.366.375,01 | 7.068.824,99 |
| 12.02 DIRETORIA DE DESENVOLVIMENTO E SERVIÇOS URBANOS | 4.505.300,00 | 0,00 | 4.505.300,00 | 4.121.198,22 | 384.101,78 |
| 1202.18 Gestão Ambiental | 65.000,00 | 0,00 | 65.000,00 | 0,00 | 65.000,00 |
| 1202.18.541 Preservação e Conservação Ambiental | 65.000,00 | 0,00 | 65.000,00 | 0,00 | 65.000,00 |
| 12.02.18.541.0410 GESTÃO DAS ATIVIDADES DA SECRETARIA MUNICIPAL DE I | 65.000,00 | 0,00 | 65.000,00 | 0,00 | 65.000,00 |
| 12.02.18.541.0410.1.911 CONSTRUÇÃO DE USINA DE RECICLAGEM DE LIXO EM BOM CONSELHO | 65.000,00 | 0,00 | 65.000,00 | 0,00 | 65.000,00 |
| 4.4.90.00.00.00.00.00.001300 Aplicações Diretas | 65.000,00 | 0,00 | 65.000,00 | 0,00 | 65.000,00 |
| 4.4.90.51.00.00.00.00.001300 Obras e Instalações | 40.000,00 | 0,00 | 40.000,00 | 0,00 | 40.000,00 |
| 4.4.90.61.00.00.00.00.001300 Aquisição de Imóveis | 25.000,00 | 0,00 | 25.000,00 | 0,00 | 25.000,00 |
| 12.03 DIRETORIA DE OBRAS E INFRAESTRUTURA | 3.892.100,00 | 0,00 | 3.892.100,00 | 494.966,36 | 3.397.133,64 |
| 1203.10 Saúde | 15.000,00 | 0,00 | 15.000,00 | 0,00 | 15.000,00 |
| 1203.10.303 Suporte Profilático e Terapêutico | 15.000,00 | 0,00 | 15.000,00 | 0,00 | 15.000,00 |
| 12.03.10.303.1501 INFRA ESTRUTURA MUNICIPAL DO FEM | 15.000,00 | 0,00 | 15.000,00 | 0,00 | 15.000,00 |
| 12.03.10.303.1501.1.899 CONSTRUÇÃO, REFORMA E/OU AMPLIAÇÃO DO PRÉDIO DO HOSPITAL CO | 15.000,00 | 0,00 | 15.000,00 | 0,00 | 15.000,00 |
| 4.4.90.00.00.00.00.00.006900 Aplicações Diretas | 15.000,00 | 0,00 | 15.000,00 | 0,00 | 15.000,00 |
| 4.4.90.51.00.00.00.00.006900 Obras e Instalações | 15.000,00 | 0,00 | 15.000,00 | 0,00 | 15.000,00 |
| 1203.12 Educação | 70.100,00 | 0,00 | 70.100,00 | 0,00 | 70.100,00 |
| 1203.12.361 Ensino Fundamental | 70.100,00 | 0,00 | 70.100,00 | 0,00 | 70.100,00 |
| 12.03.12.361.0410 GESTÃO DAS ATIVIDADES DA SECRETARIA MUNICIPAL DE I | 70.100,00 | 0,00 | 70.100,00 | 0,00 | 70.100,00 |
| 12.03.12.361.0410.1.701 COBERTURA DE UMA QUADRA COM RECURSOS DE CONVÊNIOS | 5.000,00 | 0,00 | 5.000,00 | 0,00 | 5.000,00 |
| 4.4.90.00.00.00.00.00.002600 Aplicações Diretas | 5.000,00 | 0,00 | 5.000,00 | 0,00 | 5.000,00 |
| 4.4.90.51.00.00.00.00.002600 Obras e Instalações | 5.000,00 | 0,00 | 5.000,00 | 0,00 | 5.000,00 |
| 12.03.12.361.0410.1.702 CONSTRUÇÃO, REFORMA E/OU AMPLIAÇÃO DE QUATRO ESCOLAS - PROII | 50.000,00 | 0,00 | 50.000,00 | 0,00 | 50.000,00 |
| 4.4.90.00.00.00.00.00.002600 Aplicações Diretas | 50.000,00 | 0,00 | 50.000,00 | 0,00 | 50.000,00 |
| 4.4.90.51.00.00.00.00.002600 Obras e Instalações | 50.000,00 | 0,00 | 50.000,00 | 0,00 | 50.000,00 |
| 12.03.12.361.0410.1.703 CONSTRUÇÃO DE ESCOLAS COM RECURSOS DE CONVÊNIOS | 5.100,00 | 0,00 | 5.100,00 | 0,00 | 5.100,00 |
| 4.4.90.00.00.00.00.00.002600 Aplicações Diretas | 5.100,00 | 0,00 | 5.100,00 | 0,00 | 5.100,00 |
| 4.4.90.51.00.00.00.00.002600 Obras e Instalações | 5.100,00 | 0,00 | 5.100,00 | 0,00 | 5.100,00 |
| 12.03.12.361.0410.1.719 CONSTRUÇÃO DE QUADRAS NAS ESCOLAS COM RECURSOS DO FNDE | 10.000,00 | 0,00 | 10.000,00 | 0,00 | 10.000,00 |
| 4.4.90.00.00.00.00.00.002600 Aplicações Diretas | 10.000,00 | 0,00 | 10.000,00 | 0,00 | 10.000,00 |



Entidade : PREFEITURA MUNICIPAL DE BOM CONSELHO

| Títulos | Autorizada R\$ | | | Realizada R\$ | Diferenças R\$ |
|--|--|--------------------------------------|---------------|---------------|----------------|
| | Créditos Orçamentários e Suplementares | Créditos Especiais e Extraordinários | Total | | |
| 12 SECRETARIA MUNICIPAL DE INFRAESTRUTURA E DESENVOLV | 16.435.200,00 | 0,00 | 16.435.200,00 | 9.366.375,01 | 7.068.824,99 |
| 12.03 DIRETORIA DE OBRAS E INFRAESTRUTURA | 3.892.100,00 | 0,00 | 3.892.100,00 | 494.966,36 | 3.397.133,64 |
| 1203.12 Educação | 70.100,00 | 0,00 | 70.100,00 | 0,00 | 70.100,00 |
| 1203.12.361 Ensino Fundamental | 70.100,00 | 0,00 | 70.100,00 | 0,00 | 70.100,00 |
| 12.03.12.361.0410 GESTÃO DAS ATIVIDADES DA SECRETARIA MUNICIPAL DE I | 70.100,00 | 0,00 | 70.100,00 | 0,00 | 70.100,00 |
| 12.03.12.361.0410.1.719 CONSTRUÇÃO DE QUADRAS NAS ESCOLAS COM RECURSOS DO FNDE | 10.000,00 | 0,00 | 10.000,00 | 0,00 | 10.000,00 |
| 4.4.90.51.00.00.00.00.002600 Obras e Instalações | 10.000,00 | 0,00 | 10.000,00 | 0,00 | 10.000,00 |
| 1203.15 Urbanismo | 3.402.000,00 | 0,00 | 3.402.000,00 | 480.173,59 | 2.921.826,41 |
| 1203.15.451 Infra-Estrutura Urbana | 3.395.000,00 | 0,00 | 3.395.000,00 | 480.173,59 | 2.914.826,41 |
| 12.03.15.451.0410 GESTÃO DAS ATIVIDADES DA SECRETARIA MUNICIPAL DE I | 3.245.000,00 | 0,00 | 3.245.000,00 | 465.383,44 | 2.779.616,56 |
| 12.03.15.451.0410.1.147 DESAPROPRIAÇÕES DE IMÓVEIS | 220.000,00 | 0,00 | 220.000,00 | 220.000,00 | 0,00 |
| 4.4.90.00.00.00.00.00.001300 Aplicações Diretas | 220.000,00 | 0,00 | 220.000,00 | 220.000,00 | 0,00 |
| 4.4.90.61.00.00.00.00.001300 Aquisição de Imóveis | 220.000,00 | 0,00 | 220.000,00 | 220.000,00 | 0,00 |
| 12.03.15.451.0410.1.148 CONSTRUÇÃO, AMPLIAÇÃO E RESTAURAÇÃO DE PRÉDIOS PUBLICOS | 80.000,00 | 0,00 | 80.000,00 | 14.950,00 | 65.050,00 |
| 4.4.90.00.00.00.00.00.001300 Aplicações Diretas | 80.000,00 | 0,00 | 80.000,00 | 14.950,00 | 65.050,00 |
| 4.4.90.51.00.00.00.00.001300 Obras e Instalações | 80.000,00 | 0,00 | 80.000,00 | 14.950,00 | 65.050,00 |
| 12.03.15.451.0410.1.156 CONSTRUÇÃO, RESTAURAÇÃO DE PRAÇAS, PARQUES E JARDINS | 100.000,00 | 0,00 | 100.000,00 | 14.948,73 | 85.051,27 |
| 4.4.90.00.00.00.00.00.001300 Aplicações Diretas | 100.000,00 | 0,00 | 100.000,00 | 14.948,73 | 85.051,27 |
| 4.4.90.51.00.00.00.00.001300 Obras e Instalações | 100.000,00 | 0,00 | 100.000,00 | 14.948,73 | 85.051,27 |
| 12.03.15.451.0410.1.158 CONSTRUÇÃO, AMPLIAÇÃO E RESTAURAÇÃO DE CEMITÉRIOS | 20.000,00 | 0,00 | 20.000,00 | 0,00 | 20.000,00 |
| 4.4.90.00.00.00.00.00.001300 Aplicações Diretas | 20.000,00 | 0,00 | 20.000,00 | 0,00 | 20.000,00 |
| 4.4.90.51.00.00.00.00.001300 Obras e Instalações | 20.000,00 | 0,00 | 20.000,00 | 0,00 | 20.000,00 |
| 12.03.15.451.0410.1.708 CONSTRUÇÃO, REFORMA E/OU AMPLIAÇÃO DA RODOVIÁRIA MUNICIPAL C | 20.000,00 | 0,00 | 20.000,00 | 0,00 | 20.000,00 |
| 4.4.90.00.00.00.00.00.002800 Aplicações Diretas | 20.000,00 | 0,00 | 20.000,00 | 0,00 | 20.000,00 |
| 4.4.90.51.00.00.00.00.002800 Obras e Instalações | 20.000,00 | 0,00 | 20.000,00 | 0,00 | 20.000,00 |
| 12.03.15.451.0410.1.709 CONSTRUÇÃO, REFORMA E/OU AMPLIAÇÃO DE MATADOURO PÚBLICO CO | 120.000,00 | 0,00 | 120.000,00 | 109.429,02 | 10.570,98 |
| 4.4.90.00.00.00.00.00.002800 Aplicações Diretas | 120.000,00 | 0,00 | 120.000,00 | 109.429,02 | 10.570,98 |
| 4.4.90.51.00.00.00.00.002800 Obras e Instalações | 120.000,00 | 0,00 | 120.000,00 | 109.429,02 | 10.570,98 |



Entidade : PREFEITURA MUNICIPAL DE BOM CONSELHO

| Títulos | Autorizada R\$ | | | Realizada R\$ | Diferenças R\$ |
|--|--|--------------------------------------|---------------|---------------|----------------|
| | Créditos Orçamentários e Suplementares | Créditos Especiais e Extraordinários | Total | | |
| 12 SECRETARIA MUNICIPAL DE INFRAESTRUTURA E DESENVOLV | 16.435.200,00 | 0,00 | 16.435.200,00 | 9.366.375,01 | 7.068.824,99 |
| 12.03 DIRETORIA DE OBRAS E INFRAESTRUTURA | 3.892.100,00 | 0,00 | 3.892.100,00 | 494.966,36 | 3.397.133,64 |
| 1203.15 Urbanismo | 3.402.000,00 | 0,00 | 3.402.000,00 | 480.173,59 | 2.921.826,41 |
| 1203.15.451 Infra-Estrutura Urbana | 3.395.000,00 | 0,00 | 3.395.000,00 | 480.173,59 | 2.914.826,41 |
| 12.03.15.451.0410 GESTÃO DAS ATIVIDADES DA SECRETARIA MUNICIPAL DE I | 3.245.000,00 | 0,00 | 3.245.000,00 | 465.383,44 | 2.779.616,56 |
| 12.03.15.451.0410.1.710 CONSTRUÇÃO DA PONTE QUE LIGA À COHAB AO CENTRO DA CIDADE. | 150.000,00 | 0,00 | 150.000,00 | 0,00 | 150.000,00 |
| 4.4.90.00.00.00.00.001300 Aplicações Diretas | 50.000,00 | 0,00 | 50.000,00 | 0,00 | 50.000,00 |
| 4.4.90.00.00.00.00.002800 Aplicações Diretas | 100.000,00 | 0,00 | 100.000,00 | 0,00 | 100.000,00 |
| 4.4.90.51.00.00.00.001300 Obras e Instalações | 50.000,00 | 0,00 | 50.000,00 | 0,00 | 50.000,00 |
| 4.4.90.51.00.00.00.002800 Obras e Instalações | 100.000,00 | 0,00 | 100.000,00 | 0,00 | 100.000,00 |
| 12.03.15.451.0410.1.711 CONSTRUÇÃO DA ADUTORA DE CINTURÃO VERDE COM RECURSOS DE C | 100.000,00 | 0,00 | 100.000,00 | 0,00 | 100.000,00 |
| 4.4.90.00.00.00.00.002800 Aplicações Diretas | 100.000,00 | 0,00 | 100.000,00 | 0,00 | 100.000,00 |
| 4.4.90.51.00.00.00.002800 Obras e Instalações | 100.000,00 | 0,00 | 100.000,00 | 0,00 | 100.000,00 |
| 12.03.15.451.0410.1.713 CONSTRUÇÃO DE PASSAGENS MOLHADAS COM RECURSOS DE CONVÊNIO | 30.000,00 | 0,00 | 30.000,00 | 0,00 | 30.000,00 |
| 4.4.90.00.00.00.00.002800 Aplicações Diretas | 30.000,00 | 0,00 | 30.000,00 | 0,00 | 30.000,00 |
| 4.4.90.51.00.00.00.002800 Obras e Instalações | 30.000,00 | 0,00 | 30.000,00 | 0,00 | 30.000,00 |
| 12.03.15.451.0410.1.718 CONSTRUÇÃO DE SANEAMENTO, ESGOTAMENTO SANITARIO E REVITALIZ | 200.000,00 | 0,00 | 200.000,00 | 0,00 | 200.000,00 |
| 4.4.90.00.00.00.00.001300 Aplicações Diretas | 100.000,00 | 0,00 | 100.000,00 | 0,00 | 100.000,00 |
| 4.4.90.00.00.00.00.002800 Aplicações Diretas | 100.000,00 | 0,00 | 100.000,00 | 0,00 | 100.000,00 |
| 4.4.90.51.00.00.00.001300 Obras e Instalações | 100.000,00 | 0,00 | 100.000,00 | 0,00 | 100.000,00 |
| 4.4.90.51.00.00.00.002800 Obras e Instalações | 100.000,00 | 0,00 | 100.000,00 | 0,00 | 100.000,00 |
| 12.03.15.451.0410.1.920 MANUTENÇÃO E AMPLIAÇÃO DO PÁTIO DE EVENTOS | 90.000,00 | 0,00 | 90.000,00 | 0,00 | 90.000,00 |
| 4.4.90.00.00.00.00.001300 Aplicações Diretas | 45.000,00 | 0,00 | 45.000,00 | 0,00 | 45.000,00 |
| 4.4.90.00.00.00.00.002800 Aplicações Diretas | 45.000,00 | 0,00 | 45.000,00 | 0,00 | 45.000,00 |
| 4.4.90.51.00.00.00.001300 Obras e Instalações | 30.000,00 | 0,00 | 30.000,00 | 0,00 | 30.000,00 |
| 4.4.90.51.00.00.00.002800 Obras e Instalações | 30.000,00 | 0,00 | 30.000,00 | 0,00 | 30.000,00 |
| 4.4.90.52.00.00.00.001300 Equipamentos e Material Permanente | 15.000,00 | 0,00 | 15.000,00 | 0,00 | 15.000,00 |
| 4.4.90.52.00.00.00.002800 Equipamentos e Material Permanente | 15.000,00 | 0,00 | 15.000,00 | 0,00 | 15.000,00 |
| 12.03.15.451.0410.1.921 PAVIMENTAÇÃO ASFALTICA E/OU DE PARALELEPÍEDO DAS RUAS E AVENIDAS | 2.100.000,00 | 0,00 | 2.100.000,00 | 91.855,94 | 1.993.644,31 |
| 4.4.90.00.00.00.00.001300 Aplicações Diretas | 50.000,00 | 0,00 | 50.000,00 | 14.199,75 | 35.800,25 |
| 4.4.90.00.00.00.00.002800 Aplicações Diretas | 1.650.000,00 | 0,00 | 1.650.000,00 | 77.656,19 | 1.558.144,06 |



Entidade : PREFEITURA MUNICIPAL DE BOM CONSELHO

| Títulos | Autorizada R\$ | | | Realizada R\$ | Diferenças R\$ |
|---|--|--------------------------------------|---------------|---------------|----------------|
| | Créditos Orçamentários e Suplementares | Créditos Especiais e Extraordinários | Total | | |
| 12 SECRETARIA MUNICIPAL DE INFRAESTRUTURA E DESENVOLV | 16.435.200,00 | 0,00 | 16.435.200,00 | 9.366.375,01 | 7.068.824,99 |
| 12.03 DIRETORIA DE OBRAS E INFRAESTRUTURA | 3.892.100,00 | 0,00 | 3.892.100,00 | 494.966,36 | 3.397.133,64 |
| 1203.15 Urbanismo | 3.402.000,00 | 0,00 | 3.402.000,00 | 480.173,59 | 2.921.826,41 |
| 1203.15.451 Infra-Estrutura Urbana | 3.395.000,00 | 0,00 | 3.395.000,00 | 480.173,59 | 2.914.826,41 |
| 12.03.15.451.0410 GESTÃO DAS ATIVIDADES DA SECRETARIA MUNICIPAL DE I | 3.245.000,00 | 0,00 | 3.245.000,00 | 465.383,44 | 2.779.616,56 |
| 12.03.15.451.0410.1.921 PAVIMENTAÇÃO ASFALTICA E/OU DE PARALELEPÍDEO DAS RUAS E AVENID/ | 2.100.000,00 | 0,00 | 2.100.000,00 | 106.055,69 | 1.993.944,31 |
| 4.4.90.00.00.00.00.006900 Aplicações Diretas | 400.000,00 | 0,00 | 400.000,00 | 0,00 | 400.000,00 |
| 4.4.90.51.00.00.00.001300 Obras e Instalações | 50.000,00 | 0,00 | 50.000,00 | 14.199,75 | 35.800,25 |
| 4.4.90.51.00.00.00.002800 Obras e Instalações | 1.650.000,00 | 0,00 | 1.650.000,00 | 91.855,94 | 1.558.144,06 |
| 4.4.90.51.00.00.00.006900 Obras e Instalações | 400.000,00 | 0,00 | 400.000,00 | 0,00 | 400.000,00 |
| 12.03.15.451.0410.2.706 MANUTENÇÃO DO PÁTIO DE EVENTOS | 15.000,00 | 0,00 | 15.000,00 | 0,00 | 15.000,00 |
| 3.3.90.00.00.00.00.001300 Aplicações Diretas | 15.000,00 | 0,00 | 15.000,00 | 0,00 | 15.000,00 |
| 3.3.90.30.00.00.00.001300 Material de Consumo | 5.000,00 | 0,00 | 5.000,00 | 0,00 | 5.000,00 |
| 3.3.90.36.00.00.00.001300 Outros Serviços de Terceiros - Pessoa Física | 2.000,00 | 0,00 | 2.000,00 | 0,00 | 2.000,00 |
| 3.3.90.39.00.00.00.001300 Outros Serviços de Terceiros - Pessoa Jurídica | 8.000,00 | 0,00 | 8.000,00 | 0,00 | 8.000,00 |
| 12.03.15.451.1502 INFRA ESTRUTURA MUNICIPAL | 150.000,00 | 0,00 | 150.000,00 | 14.790,15 | 135.209,85 |
| 12.03.15.451.1502.1.888 AMPLIAÇÃO E MELHORIA DA ESTRUTURA FÍSICA DO LABORATÓRIO DO HC | 40.000,00 | 0,00 | 40.000,00 | 0,00 | 40.000,00 |
| 4.4.90.00.00.00.00.001300 Aplicações Diretas | 10.000,00 | 0,00 | 10.000,00 | 0,00 | 10.000,00 |
| 4.4.90.00.00.00.00.002800 Aplicações Diretas | 20.000,00 | 0,00 | 20.000,00 | 0,00 | 20.000,00 |
| 4.4.90.00.00.00.00.006900 Aplicações Diretas | 10.000,00 | 0,00 | 10.000,00 | 0,00 | 10.000,00 |
| 4.4.90.51.00.00.00.001300 Obras e Instalações | 10.000,00 | 0,00 | 10.000,00 | 0,00 | 10.000,00 |
| 4.4.90.51.00.00.00.002800 Obras e Instalações | 20.000,00 | 0,00 | 20.000,00 | 0,00 | 20.000,00 |
| 4.4.90.51.00.00.00.006900 Obras e Instalações | 10.000,00 | 0,00 | 10.000,00 | 0,00 | 10.000,00 |
| 12.03.15.451.1502.1.917 REVITALIZAÇÃO E CONSTRUÇÃO DOS ACESSOS DA CIDADE | 30.000,00 | 0,00 | 30.000,00 | 0,00 | 30.000,00 |
| 4.4.90.00.00.00.00.002800 Aplicações Diretas | 30.000,00 | 0,00 | 30.000,00 | 0,00 | 30.000,00 |
| 4.4.90.51.00.00.00.002800 Obras e Instalações | 30.000,00 | 0,00 | 30.000,00 | 0,00 | 30.000,00 |
| 12.03.15.451.1502.1.918 REVITALIZAÇÃO E URBANIZAÇÃO DAS PRAÇAS, PARQUES E JARDINS | 50.000,00 | 0,00 | 50.000,00 | 14.790,15 | 35.209,85 |
| 4.4.90.00.00.00.00.002800 Aplicações Diretas | 50.000,00 | 0,00 | 50.000,00 | 14.790,15 | 35.209,85 |
| 4.4.90.51.00.00.00.002800 Obras e Instalações | 50.000,00 | 0,00 | 50.000,00 | 14.790,15 | 35.209,85 |
| 12.03.15.451.1502.1.919 REURBANIZAÇÃO DOS CANTEIROS CENTRAIS | 30.000,00 | 0,00 | 30.000,00 | 0,00 | 30.000,00 |
| 4.4.90.00.00.00.00.002800 Aplicações Diretas | 30.000,00 | 0,00 | 30.000,00 | 0,00 | 30.000,00 |



Entidade : PREFEITURA MUNICIPAL DE BOM CONSELHO

| Títulos | Autorizada R\$ | | | Realizada R\$ | Diferenças R\$ |
|--|--|--------------------------------------|---------------|---------------|----------------|
| | Créditos Orçamentários e Suplementares | Créditos Especiais e Extraordinários | Total | | |
| 12 SECRETARIA MUNICIPAL DE INFRAESTRUTURA E DESENVOLV | 16.435.200,00 | 0,00 | 16.435.200,00 | 9.366.375,01 | 7.068.824,99 |
| 12.03 DIRETORIA DE OBRAS E INFRAESTRUTURA | 3.892.100,00 | 0,00 | 3.892.100,00 | 494.966,36 | 3.397.133,64 |
| 1203.15 Urbanismo | 3.402.000,00 | 0,00 | 3.402.000,00 | 480.173,59 | 2.921.826,41 |
| 1203.15.451 Infra-Estrutura Urbana | 3.395.000,00 | 0,00 | 3.395.000,00 | 480.173,59 | 2.914.826,41 |
| 12.03.15.451.1502 INFRA ESTRUTURA MUNICIPAL | 150.000,00 | 0,00 | 150.000,00 | 14.790,15 | 135.209,85 |
| 12.03.15.451.1502.1.919 REURBANIZAÇÃO DOS CANTEIROS CENTRAIS | 30.000,00 | 0,00 | 30.000,00 | 0,00 | 30.000,00 |
| 4.4.90.51.00.00.00.00.002800 Obras e Instalações | 30.000,00 | 0,00 | 30.000,00 | 0,00 | 30.000,00 |
| 1203.15.845 Outras Transferências | 7.000,00 | 0,00 | 7.000,00 | 0,00 | 7.000,00 |
| 12.03.15.845.0410 GESTÃO DAS ATIVIDADES DA SECRETARIA MUNICIPAL DE I | 7.000,00 | 0,00 | 7.000,00 | 0,00 | 7.000,00 |
| 12.03.15.845.0410.2.104 CONSÓRCIOS COM OUTROS MUNICÍPIOS | 7.000,00 | 0,00 | 7.000,00 | 0,00 | 7.000,00 |
| 3.3.90.00.00.00.00.00.001300 Aplicações Diretas | 7.000,00 | 0,00 | 7.000,00 | 0,00 | 7.000,00 |
| 3.3.90.36.00.00.00.00.001300 Outros Serviços de Terceiros - Pessoa Física | 2.000,00 | 0,00 | 2.000,00 | 0,00 | 2.000,00 |
| 3.3.90.39.00.00.00.00.001300 Outros Serviços de Terceiros - Pessoa Jurídica | 5.000,00 | 0,00 | 5.000,00 | 0,00 | 5.000,00 |
| 1203.18 Gestão Ambiental | 305.000,00 | 0,00 | 305.000,00 | 14.792,77 | 290.207,23 |
| 1203.18.541 Preservação e Conservação Ambiental | 305.000,00 | 0,00 | 305.000,00 | 14.792,77 | 290.207,23 |
| 12.03.18.541.0410 GESTÃO DAS ATIVIDADES DA SECRETARIA MUNICIPAL DE I | 305.000,00 | 0,00 | 305.000,00 | 14.792,77 | 290.207,23 |
| 12.03.18.541.0410.1.910 OBRAS DE INFRAESTRUTURA E MELHORIAS AMBIENTAIS | 50.000,00 | 0,00 | 50.000,00 | 0,00 | 50.000,00 |
| 4.4.90.00.00.00.00.00.001300 Aplicações Diretas | 50.000,00 | 0,00 | 50.000,00 | 0,00 | 50.000,00 |
| 4.4.90.51.00.00.00.00.001300 Obras e Instalações | 50.000,00 | 0,00 | 50.000,00 | 0,00 | 50.000,00 |
| 12.03.18.541.0410.1.922 CONSTRUÇÃO DE ATERRO SANITÁRIO | 255.000,00 | 0,00 | 255.000,00 | 14.792,77 | 240.207,23 |
| 4.4.90.00.00.00.00.00.001300 Aplicações Diretas | 125.000,00 | 0,00 | 125.000,00 | 14.792,77 | 110.207,23 |
| 4.4.90.00.00.00.00.00.002800 Aplicações Diretas | 130.000,00 | 0,00 | 130.000,00 | 0,00 | 130.000,00 |
| 4.4.90.51.00.00.00.00.001300 Obras e Instalações | 45.000,00 | 0,00 | 45.000,00 | 14.792,77 | 30.207,23 |
| 4.4.90.51.00.00.00.00.002800 Obras e Instalações | 130.000,00 | 0,00 | 130.000,00 | 0,00 | 130.000,00 |
| 4.4.90.61.00.00.00.00.001300 Aquisição de Imóveis | 80.000,00 | 0,00 | 80.000,00 | 0,00 | 80.000,00 |
| 1203.20 Agricultura | 100.000,00 | 0,00 | 100.000,00 | 0,00 | 100.000,00 |
| 1203.20.605 Abastecimento | 100.000,00 | 0,00 | 100.000,00 | 0,00 | 100.000,00 |
| 12.03.20.605.0410 GESTÃO DAS ATIVIDADES DA SECRETARIA MUNICIPAL DE I | 100.000,00 | 0,00 | 100.000,00 | 0,00 | 100.000,00 |
| 12.03.20.605.0410.1.167 CONSTRUÇÃO, AMPLIAÇÃO E RESTAURAÇÃO DE MERCADOS, MATADOURC | 50.000,00 | 0,00 | 50.000,00 | 0,00 | 50.000,00 |
| 4.4.90.00.00.00.00.00.001300 Aplicações Diretas | 50.000,00 | 0,00 | 50.000,00 | 0,00 | 50.000,00 |
| 4.4.90.00.00.00.00.00.002800 Aplicações Diretas | 50.000,00 | 0,00 | 50.000,00 | 0,00 | 50.000,00 |



Entidade : PREFEITURA MUNICIPAL DE BOM CONSELHO

| Títulos | Autorizada R\$ | | | Realizada R\$ | Diferenças R\$ |
|--|--|--------------------------------------|---------------|---------------|----------------|
| | Créditos Orçamentários e Suplementares | Créditos Especiais e Extraordinários | Total | | |
| 12 SECRETARIA MUNICIPAL DE INFRAESTRUTURA E DESENVOLV | 16.435.200,00 | 0,00 | 16.435.200,00 | 9.366.375,01 | 7.068.824,99 |
| 12.03 DIRETORIA DE OBRAS E INFRAESTRUTURA | 3.892.100,00 | 0,00 | 3.892.100,00 | 494.966,36 | 3.397.133,64 |
| 1203.20 Agricultura | 100.000,00 | 0,00 | 100.000,00 | 0,00 | 100.000,00 |
| 1203.20.605 Abastecimento | 100.000,00 | 0,00 | 100.000,00 | 0,00 | 100.000,00 |
| 12.03.20.605.0410 GESTÃO DAS ATIVIDADES DA SECRETARIA MUNICIPAL DE I | 100.000,00 | 0,00 | 100.000,00 | 0,00 | 100.000,00 |
| 12.03.20.605.0410.1.167 CONSTRUÇÃO,AMPLIAÇÃO E RESTAURAÇÃO DE MERCADOS,MATADOURC | 100.000,00 | 0,00 | 100.000,00 | 0,00 | 100.000,00 |
| 4.4.90.51.00.00.00.00.001300 Obras e Instalações | 50.000,00 | 0,00 | 50.000,00 | 0,00 | 50.000,00 |
| 4.4.90.51.00.00.00.00.002800 Obras e Instalações | 50.000,00 | 0,00 | 50.000,00 | 0,00 | 50.000,00 |
| 12.04 DIRETORIA DE ESTRADAS, TRANSPORTE E LAZER | 2.680.600,00 | 0,00 | 2.680.600,00 | 1.113.073,23 | 1.567.526,77 |
| 1204.15 Urbanismo | 1.360.100,00 | 0,00 | 1.360.100,00 | 315.375,91 | 1.044.724,09 |
| 1204.15.451 Infra-Estrutura Urbana | 1.360.100,00 | 0,00 | 1.360.100,00 | 315.375,91 | 1.044.724,09 |
| 12.04.15.451.0410 GESTÃO DAS ATIVIDADES DA SECRETARIA MUNICIPAL DE I | 1.360.100,00 | 0,00 | 1.360.100,00 | 315.375,91 | 1.044.724,09 |
| 12.04.15.451.0410.1.149 CONSTRUÇÃO,AMPLIAÇÃO, E RECUPERAÇÃO DE CALÇAMENTOS,CALÇAL | 1.350.000,00 | 0,00 | 1.350.000,00 | 315.375,91 | 1.034.624,09 |
| 4.4.90.00.00.00.00.00.001300 Aplicações Diretas | 1.100.000,00 | 0,00 | 1.100.000,00 | 315.375,91 | 784.624,09 |
| 4.4.90.00.00.00.00.00.001900 Aplicações Diretas | 50.000,00 | 0,00 | 50.000,00 | 0,00 | 50.000,00 |
| 4.4.90.00.00.00.00.00.002800 Aplicações Diretas | 200.000,00 | 0,00 | 200.000,00 | 0,00 | 200.000,00 |
| 4.4.90.51.00.00.00.00.001300 Obras e Instalações | 1.100.000,00 | 0,00 | 1.100.000,00 | 315.375,91 | 784.624,09 |
| 4.4.90.51.00.00.00.00.001900 Obras e Instalações | 50.000,00 | 0,00 | 50.000,00 | 0,00 | 50.000,00 |
| 4.4.90.51.00.00.00.00.002800 Obras e Instalações | 200.000,00 | 0,00 | 200.000,00 | 0,00 | 200.000,00 |
| 12.04.15.451.0410.1.882 REFORMA DO TEATRO MUNICIPAL CONHECIDO COMO CUSCUS | 100,00 | 0,00 | 100,00 | 0,00 | 100,00 |
| 4.4.90.00.00.00.00.00.002800 Aplicações Diretas | 100,00 | 0,00 | 100,00 | 0,00 | 100,00 |
| 4.4.90.51.00.00.00.00.002800 Obras e Instalações | 100,00 | 0,00 | 100,00 | 0,00 | 100,00 |
| 12.04.15.451.0410.1.883 CONSTRUÇÃO DE QUADRAS E CAMPOS DE FUTEBOL | 10.000,00 | 0,00 | 10.000,00 | 0,00 | 10.000,00 |
| 4.4.90.00.00.00.00.00.002800 Aplicações Diretas | 10.000,00 | 0,00 | 10.000,00 | 0,00 | 10.000,00 |
| 4.4.90.51.00.00.00.00.002800 Obras e Instalações | 10.000,00 | 0,00 | 10.000,00 | 0,00 | 10.000,00 |
| 1204.26 Transporte | 1.320.500,00 | 0,00 | 1.320.500,00 | 797.697,32 | 522.802,68 |
| 1204.26.451 Infra-Estrutura Urbana | 1.320.500,00 | 0,00 | 1.320.500,00 | 797.697,32 | 522.802,68 |
| 12.04.26.451.0410 GESTÃO DAS ATIVIDADES DA SECRETARIA MUNICIPAL DE I | 1.320.500,00 | 0,00 | 1.320.500,00 | 797.697,32 | 522.802,68 |
| 12.04.26.451.0410.1.168 CONSTRUÇÃO,AMPLIAÇÃO DE VIAS RURAIS,INCLUSIVE PONTES E BUEIR | 50.000,00 | 0,00 | 50.000,00 | 0,00 | 50.000,00 |
| 4.4.90.00.00.00.00.00.001300 Aplicações Diretas | 50.000,00 | 0,00 | 50.000,00 | 0,00 | 50.000,00 |
| 4.4.90.00.00.00.00.00.002800 Aplicações Diretas | 50.000,00 | 0,00 | 50.000,00 | 0,00 | 50.000,00 |



Entidade : PREFEITURA MUNICIPAL DE BOM CONSELHO

| Títulos | Autorizada R\$ | | | Realizada R\$ | Diferenças R\$ |
|--|--|--------------------------------------|---------------|---------------|----------------|
| | Créditos Orçamentários e Suplementares | Créditos Especiais e Extraordinários | Total | | |
| 12 SECRETARIA MUNICIPAL DE INFRAESTRUTURA E DESENVOLV | 16.435.200,00 | 0,00 | 16.435.200,00 | 9.366.375,01 | 7.068.824,99 |
| 12.04 DIRETORIA DE ESTRADAS, TRANSPORTE E LAZER | 2.680.600,00 | 0,00 | 2.680.600,00 | 1.113.073,23 | 1.567.526,77 |
| 1204.26 Transporte | 1.320.500,00 | 0,00 | 1.320.500,00 | 797.697,32 | 522.802,68 |
| 1204.26.451 Infra-Estrutura Urbana | 1.320.500,00 | 0,00 | 1.320.500,00 | 797.697,32 | 522.802,68 |
| 12.04.26.451.0410 GESTÃO DAS ATIVIDADES DA SECRETARIA MUNICIPAL DE I | 1.320.500,00 | 0,00 | 1.320.500,00 | 797.697,32 | 522.802,68 |
| 12.04.26.451.0410.1.168 CONSTRUÇÃO,AMPLIAÇÃO DE VIAS RURAIS,INCLUSIVE PONTES E BUEIR | 100.000,00 | 0,00 | 100.000,00 | 0,00 | 100.000,00 |
| 4.4.90.51.00.00.00.00.001300 Obras e Instalações | 50.000,00 | 0,00 | 50.000,00 | 0,00 | 50.000,00 |
| 4.4.90.51.00.00.00.00.002800 Obras e Instalações | 50.000,00 | 0,00 | 50.000,00 | 0,00 | 50.000,00 |
| 12.04.26.451.0410.2.169 MANUTENÇÃO DE ESTRADAS E VIAS MUNICIPAIS | 1.220.500,00 | 0,00 | 1.220.500,00 | 797.697,32 | 422.802,68 |
| 3.3.90.00.00.00.00.00.001300 Aplicações Diretas | 1.220.500,00 | 0,00 | 1.220.500,00 | 797.697,32 | 422.802,68 |
| 3.3.90.30.00.00.00.00.001300 Material de Consumo | 260.000,00 | 0,00 | 260.000,00 | 0,00 | 260.000,00 |
| 3.3.90.36.00.00.00.00.001300 Outros Serviços de Terceiros - Pessoa Física | 15.000,00 | 0,00 | 15.000,00 | 0,00 | 15.000,00 |
| 3.3.90.39.00.00.00.00.001300 Outros Serviços de Terceiros - Pessoa Jurídica | 945.500,00 | 0,00 | 945.500,00 | 797.697,32 | 147.802,68 |
| 12.05 DIRETORIA DE HABITAÇÃO E SANEAMENTO | 1.719.200,00 | 0,00 | 1.719.200,00 | 483.197,75 | 1.236.002,25 |
| 1205.15 Urbanismo | 60.000,00 | 0,00 | 60.000,00 | 0,00 | 60.000,00 |
| 1205.15.451 Infra-Estrutura Urbana | 60.000,00 | 0,00 | 60.000,00 | 0,00 | 60.000,00 |
| 12.05.15.451.0410 GESTÃO DAS ATIVIDADES DA SECRETARIA MUNICIPAL DE I | 60.000,00 | 0,00 | 60.000,00 | 0,00 | 60.000,00 |
| 12.05.15.451.0410.1.157 CONSTRUÇÃO,RESTAURAÇÃO DE ESCADARIAS, ENCOSTAS,MURO DE AR | 60.000,00 | 0,00 | 60.000,00 | 0,00 | 60.000,00 |
| 4.4.90.00.00.00.00.00.001300 Aplicações Diretas | 30.000,00 | 0,00 | 30.000,00 | 0,00 | 30.000,00 |
| 4.4.90.00.00.00.00.00.002800 Aplicações Diretas | 30.000,00 | 0,00 | 30.000,00 | 0,00 | 30.000,00 |
| 4.4.90.51.00.00.00.00.001300 Obras e Instalações | 30.000,00 | 0,00 | 30.000,00 | 0,00 | 30.000,00 |
| 4.4.90.51.00.00.00.00.002800 Obras e Instalações | 30.000,00 | 0,00 | 30.000,00 | 0,00 | 30.000,00 |
| 1205.16 Habitação | 67.000,00 | 0,00 | 67.000,00 | 0,00 | 67.000,00 |
| 1205.16.482 Habitação Urbana | 67.000,00 | 0,00 | 67.000,00 | 0,00 | 67.000,00 |
| 12.05.16.482.0410 GESTÃO DAS ATIVIDADES DA SECRETARIA MUNICIPAL DE I | 67.000,00 | 0,00 | 67.000,00 | 0,00 | 67.000,00 |
| 12.05.16.482.0410.1.162 CONSTRUÇÃO E RESTAURAÇÃO DE CASAS POPULARES | 67.000,00 | 0,00 | 67.000,00 | 0,00 | 67.000,00 |
| 3.3.90.00.00.00.00.00.001300 Aplicações Diretas | 22.000,00 | 0,00 | 22.000,00 | 0,00 | 22.000,00 |
| 3.3.90.30.00.00.00.00.001300 Material de Consumo | 20.000,00 | 0,00 | 20.000,00 | 0,00 | 20.000,00 |
| 3.3.90.32.00.00.00.00.001300 Material, Bem ou Serviço p/ Distribuição Gratuita | 0,00 | 0,00 | 0,00 | 0,00 | 0,00 |
| 4.4.90.00.00.00.00.00.001300 Aplicações Diretas | 20.000,00 | 0,00 | 20.000,00 | 0,00 | 20.000,00 |
| 4.4.90.51.00.00.00.00.001300 Obras e Instalações | 20.000,00 | 0,00 | 20.000,00 | 0,00 | 20.000,00 |
| 4.4.90.61.00.00.00.00.001300 Aquisição de Imóveis | 25.000,00 | 0,00 | 25.000,00 | 0,00 | 25.000,00 |



Entidade : PREFEITURA MUNICIPAL DE BOM CONSELHO

| Títulos | Autorizada R\$ | | | Realizada R\$ | Diferenças R\$ |
|---|--|--------------------------------------|---------------|---------------|----------------|
| | Créditos Orçamentários e Suplementares | Créditos Especiais e Extraordinários | Total | | |
| 12 SECRETARIA MUNICIPAL DE INFRAESTRUTURA E DESENVOLV | 16.435.200,00 | 0,00 | 16.435.200,00 | 9.366.375,01 | 7.068.824,99 |
| 12.05 DIRETORIA DE HABITAÇÃO E SANEAMENTO | 1.719.200,00 | 0,00 | 1.719.200,00 | 483.197,75 | 1.236.002,25 |
| 1205.17 Saneamento | 1.592.200,00 | 0,00 | 1.592.200,00 | 483.197,75 | 1.109.002,25 |
| 1205.17.512 Saneamento Básico Urbano | 230.000,00 | 0,00 | 230.000,00 | 0,00 | 230.000,00 |
| 12.05.17.512.0410 GESTÃO DAS ATIVIDADES DA SECRETARIA MUNICIPAL DE I | 230.000,00 | 0,00 | 230.000,00 | 0,00 | 230.000,00 |
| 12.05.17.512.0410.1.163 CONSTRUÇÃO DE MELHORIAS SANITÁRIAS DOMICILIARES | 100.000,00 | 0,00 | 100.000,00 | 0,00 | 100.000,00 |
| 4.4.90.00.00.00.00.00.001300 Aplicações Diretas | 50.000,00 | 0,00 | 50.000,00 | 0,00 | 50.000,00 |
| 4.4.90.00.00.00.00.00.002800 Aplicações Diretas | 50.000,00 | 0,00 | 50.000,00 | 0,00 | 50.000,00 |
| 4.4.90.51.00.00.00.00.001300 Obras e Instalações | 50.000,00 | 0,00 | 50.000,00 | 0,00 | 50.000,00 |
| 4.4.90.51.00.00.00.00.002800 Obras e Instalações | 50.000,00 | 0,00 | 50.000,00 | 0,00 | 50.000,00 |
| 12.05.17.512.0410.1.164 CONSTRUÇÃO,AMPLIAÇÃO E RESTAURAÇÃO DE ESGOTOS,GALERIAS E F | 130.000,00 | 0,00 | 130.000,00 | 0,00 | 130.000,00 |
| 4.4.90.00.00.00.00.00.001300 Aplicações Diretas | 50.000,00 | 0,00 | 50.000,00 | 0,00 | 50.000,00 |
| 4.4.90.00.00.00.00.00.002800 Aplicações Diretas | 80.000,00 | 0,00 | 80.000,00 | 0,00 | 80.000,00 |
| 4.4.90.51.00.00.00.00.001300 Obras e Instalações | 50.000,00 | 0,00 | 50.000,00 | 0,00 | 50.000,00 |
| 4.4.90.51.00.00.00.00.002800 Obras e Instalações | 80.000,00 | 0,00 | 80.000,00 | 0,00 | 80.000,00 |
| 1205.17.544 Recursos Hídricos | 1.362.200,00 | 0,00 | 1.362.200,00 | 483.197,75 | 879.002,25 |
| 12.05.17.544.0410 GESTÃO DAS ATIVIDADES DA SECRETARIA MUNICIPAL DE I | 1.362.200,00 | 0,00 | 1.362.200,00 | 483.197,75 | 879.002,25 |
| 12.05.17.544.0410.1.165 AMPLIAÇÃO E RESTAURAÇÃO DO SISTEMA DE ABASTECIMENTO DE ÁGUA | 610.000,00 | 0,00 | 610.000,00 | 0,00 | 610.000,00 |
| 4.4.90.00.00.00.00.00.001300 Aplicações Diretas | 110.000,00 | 0,00 | 110.000,00 | 0,00 | 110.000,00 |
| 4.4.90.00.00.00.00.00.002800 Aplicações Diretas | 500.000,00 | 0,00 | 500.000,00 | 0,00 | 500.000,00 |
| 4.4.90.51.00.00.00.00.001300 Obras e Instalações | 110.000,00 | 0,00 | 110.000,00 | 0,00 | 110.000,00 |
| 4.4.90.51.00.00.00.00.002800 Obras e Instalações | 500.000,00 | 0,00 | 500.000,00 | 0,00 | 500.000,00 |
| 12.05.17.544.0410.1.196 CONSTRUÇÃO DE BARRAGENS E BARREIROS NO MUNICÍPIO | 100.200,00 | 0,00 | 100.200,00 | 0,00 | 100.200,00 |
| 4.4.90.00.00.00.00.00.001300 Aplicações Diretas | 50.200,00 | 0,00 | 50.200,00 | 0,00 | 50.200,00 |
| 4.4.90.00.00.00.00.00.002800 Aplicações Diretas | 50.000,00 | 0,00 | 50.000,00 | 0,00 | 50.000,00 |
| 4.4.90.51.00.00.00.00.001300 Obras e Instalações | 50.200,00 | 0,00 | 50.200,00 | 0,00 | 50.200,00 |
| 4.4.90.51.00.00.00.00.002800 Obras e Instalações | 50.000,00 | 0,00 | 50.000,00 | 0,00 | 50.000,00 |
| 12.05.17.544.0410.2.195 MANUTENÇÃO DO ABASTECIMENTO DE ÁGUA | 652.000,00 | 0,00 | 652.000,00 | 483.197,75 | 168.802,25 |
| 3.3.90.00.00.00.00.00.001300 Aplicações Diretas | 652.000,00 | 0,00 | 652.000,00 | 483.197,75 | 168.802,25 |
| 3.3.90.30.00.00.00.00.001300 Material de Consumo | 0,00 | 0,00 | 0,00 | 0,00 | 0,00 |
| 3.3.90.36.00.00.00.00.001300 Outros Serviços de Terceiros - Pessoa Física | 12.000,00 | 0,00 | 12.000,00 | 9.120,00 | 2.880,00 |
| 3.3.90.39.00.00.00.00.001300 Outros Serviços de Terceiros - Pessoa Jurídica | 250.000,00 | 0,00 | 250.000,00 | 92.486,25 | 157.513,75 |



Entidade : PREFEITURA MUNICIPAL DE BOM CONSELHO

| Títulos | Autorizada R\$ | | | Realizada R\$ | Diferenças R\$ |
|---|--|--------------------------------------|--------------|---------------|----------------|
| | Créditos Orçamentários e Suplementares | Créditos Especiais e Extraordinários | Total | | |
| 13 SECRETARIA DE AGRICULTURA, ABASTEC.,REC.HÍDRICOS E | 4.184.000,00 | 0,00 | 4.184.000,00 | 3.464.294,48 | 719.705,52 |
| 13.01 GABINETE DO SECRETÁRIO | 2.249.000,00 | 0,00 | 2.249.000,00 | 1.863.595,19 | 385.404,81 |
| 1301.20 Agricultura | 2.249.000,00 | 0,00 | 2.249.000,00 | 1.863.595,19 | 385.404,81 |
| 1301.20.122 Administração Geral | 2.199.000,00 | 0,00 | 2.199.000,00 | 1.863.595,19 | 335.404,81 |
| 13.01.20.122.0411 GESTÃO DAS ATIVIDADES DA SECRETARIA MUNICIPAL DE A | 2.199.000,00 | 0,00 | 2.199.000,00 | 1.863.595,19 | 335.404,81 |
| 13.01.20.122.0411.2.173 MANUTENÇÃO DA SECRETARIA DE AGRICULTURA,ABASTECIMENTO E MEI | 2.199.000,00 | 0,00 | 2.199.000,00 | 1.863.595,19 | 335.404,81 |
| 3.1.90.00.00.00.00.00.001300 Aplicações Diretas | 937.000,00 | 0,00 | 937.000,00 | 892.284,79 | 44.715,21 |
| 3.1.90.04.00.00.00.00.001300 Contratação por Tempo Determinado | 364.000,00 | 0,00 | 364.000,00 | 351.961,42 | 12.038,58 |
| 3.1.90.11.00.00.00.00.001300 Vencimentos e Vantagens Fixas - Pessoal Civil | 448.000,00 | 0,00 | 448.000,00 | 422.503,84 | 25.496,16 |
| 3.1.90.13.00.00.00.00.001300 Obrigações Patronais | 125.000,00 | 0,00 | 125.000,00 | 117.819,53 | 7.180,47 |
| 3.1.91.00.00.00.00.00.001300 Aplicação Direta Decorrente Operação entre Órgãos | 95.000,00 | 0,00 | 95.000,00 | 58.570,01 | 36.429,99 |
| 3.1.91.13.00.00.00.00.001300 Contribuições Patronais | 95.000,00 | 0,00 | 95.000,00 | 58.570,01 | 36.429,99 |
| 3.3.90.00.00.00.00.00.001300 Aplicações Diretas | 1.167.000,00 | 0,00 | 1.167.000,00 | 912.740,39 | 254.259,61 |
| 3.3.90.14.00.00.00.00.001300 Diárias - Civil | 25.000,00 | 0,00 | 25.000,00 | 20.642,00 | 4.358,00 |
| 3.3.90.30.00.00.00.00.001300 Material de Consumo | 580.000,00 | 0,00 | 580.000,00 | 463.768,42 | 116.231,58 |
| 3.3.90.33.00.00.00.00.001300 Passagens e Despesas com Locomoção | 3.000,00 | 0,00 | 3.000,00 | 0,00 | 3.000,00 |
| 3.3.90.34.00.00.00.00.001300 Outras Desp. Pessoal Decor. Cont. Terceirização | 5.000,00 | 0,00 | 5.000,00 | 0,00 | 5.000,00 |
| 3.3.90.36.00.00.00.00.001300 Outros Serviços de Terceiros - Pessoa Física | 33.000,00 | 0,00 | 33.000,00 | 30.898,00 | 2.102,00 |
| 3.3.90.37.00.00.00.00.001300 Locação de Mão-de-obra | 5.000,00 | 0,00 | 5.000,00 | 0,00 | 5.000,00 |
| 3.3.90.39.00.00.00.00.001300 Outros Serviços de Terceiros - Pessoa Jurídica | 506.000,00 | 0,00 | 506.000,00 | 397.431,97 | 108.568,03 |
| 3.3.90.92.00.00.00.00.001300 Despesas de Exercícios Anteriores | 10.000,00 | 0,00 | 10.000,00 | 0,00 | 10.000,00 |
| 1301.20.608 Promoção da Produção Agropecuária | 50.000,00 | 0,00 | 50.000,00 | 0,00 | 50.000,00 |
| 13.01.20.608.0411 GESTÃO DAS ATIVIDADES DA SECRETARIA MUNICIPAL DE A | 50.000,00 | 0,00 | 50.000,00 | 0,00 | 50.000,00 |
| 13.01.20.608.0411.1.884 AQUISIÇÃO DE MÁQUINAS E IMPLEMENTOS AGRÍCOLAS | 50.000,00 | 0,00 | 50.000,00 | 0,00 | 50.000,00 |
| 4.4.90.00.00.00.00.00.002800 Aplicações Diretas | 50.000,00 | 0,00 | 50.000,00 | 0,00 | 50.000,00 |
| 4.4.90.52.00.00.00.00.002800 Equipamentos e Material Permanente | 50.000,00 | 0,00 | 50.000,00 | 0,00 | 50.000,00 |
| 13.02 DIRETORIA DE AGRICULT.DESENVOLVIMENTO DA PECUÁRIA | 797.000,00 | 0,00 | 797.000,00 | 663.556,49 | 133.443,51 |
| 1302.20 Agricultura | 797.000,00 | 0,00 | 797.000,00 | 663.556,49 | 133.443,51 |
| 1302.20.606 Extensão Rural | 717.000,00 | 0,00 | 717.000,00 | 663.556,49 | 53.443,51 |
| 13.02.20.606.0411 GESTÃO DAS ATIVIDADES DA SECRETARIA MUNICIPAL DE A | 717.000,00 | 0,00 | 717.000,00 | 663.556,49 | 53.443,51 |
| 13.02.20.606.0411.2.176 APOIO PARA O DESENVOLVIMENTO AGROPECUÁRIO NO MUNICÍPIO | 717.000,00 | 0,00 | 717.000,00 | 663.556,49 | 53.443,51 |
| 3.3.90.00.00.00.00.00.001300 Aplicações Diretas | 717.000,00 | 0,00 | 717.000,00 | 663.556,49 | 53.443,51 |
| 3.3.90.30.00.00.00.00.001300 Material de Consumo | 5.000,00 | 0,00 | 5.000,00 | 0,00 | 5.000,00 |



Entidade : PREFEITURA MUNICIPAL DE BOM CONSELHO

| Títulos | Autorizada R\$ | | | Realizada R\$ | Diferenças R\$ |
|---|--|--------------------------------------|--------------|---------------|----------------|
| | Créditos Orçamentários e Suplementares | Créditos Especiais e Extraordinários | Total | | |
| 13 SECRETARIA DE AGRICULTURA, ABASTEC., REC.HÍDRICOS E | 4.184.000,00 | 0,00 | 4.184.000,00 | 3.464.294,48 | 719.705,52 |
| 13.02 DIRETORIA DE AGRICULT.DESENVOLVIMENTO DA PECUÁRIA | 797.000,00 | 0,00 | 797.000,00 | 663.556,49 | 133.443,51 |
| 1302.20 Agricultura | 797.000,00 | 0,00 | 797.000,00 | 663.556,49 | 133.443,51 |
| 1302.20.606 Extensão Rural | 717.000,00 | 0,00 | 717.000,00 | 663.556,49 | 53.443,51 |
| 13.02.20.606.0411 GESTÃO DAS ATIVIDADES DA SECRETARIA MUNICIPAL DE A | 717.000,00 | 0,00 | 717.000,00 | 663.556,49 | 53.443,51 |
| 13.02.20.606.0411.2.176 APOIO PARA O DESENVOLVIMENTO AGROPECUÁRIO NO MUNICÍPIO | 717.000,00 | 0,00 | 717.000,00 | 663.556,49 | 53.443,51 |
| 3.3.90.32.00.00.00.00.001300 Material, Bem ou Serviço p/ Distribuição Gratuita | 5.000,00 | 0,00 | 5.000,00 | 0,00 | 5.000,00 |
| 3.3.90.36.00.00.00.00.001300 Outros Serviços de Terceiros - Pessoa Física | 7.000,00 | 0,00 | 7.000,00 | 0,00 | 7.000,00 |
| 3.3.90.39.00.00.00.00.001300 Outros Serviços de Terceiros - Pessoa Jurídica | 700.000,00 | 0,00 | 700.000,00 | 663.556,49 | 36.443,51 |
| 1302.20.608 Promoção da Produção Agropecuária | 80.000,00 | 0,00 | 80.000,00 | 0,00 | 80.000,00 |
| 13.02.20.608.0411 GESTÃO DAS ATIVIDADES DA SECRETARIA MUNICIPAL DE A | 80.000,00 | 0,00 | 80.000,00 | 0,00 | 80.000,00 |
| 13.02.20.608.0411.1.912 CONSTRUÇÃO DE ABRIGOS, SILOS E RESFRIADORES PARA OS PRODUTO | 20.000,00 | 0,00 | 20.000,00 | 0,00 | 20.000,00 |
| 4.4.90.00.00.00.00.00.001300 Aplicações Diretas | 20.000,00 | 0,00 | 20.000,00 | 0,00 | 20.000,00 |
| 4.4.90.52.00.00.00.00.001300 Equipamentos e Material Permanente | 20.000,00 | 0,00 | 20.000,00 | 0,00 | 20.000,00 |
| 13.02.20.608.0411.2.174 REALIZAÇÃO DE FEIRAS DE EXPOSIÇÃO ANIMAIS | 23.000,00 | 0,00 | 23.000,00 | 0,00 | 23.000,00 |
| 3.3.90.00.00.00.00.00.001300 Aplicações Diretas | 23.000,00 | 0,00 | 23.000,00 | 0,00 | 23.000,00 |
| 3.3.90.30.00.00.00.00.001300 Material de Consumo | 2.000,00 | 0,00 | 2.000,00 | 0,00 | 2.000,00 |
| 3.3.90.31.00.00.00.00.001300 Premiações Culturais,Artist.Cientif.Despor. e Out. | 10.000,00 | 0,00 | 10.000,00 | 0,00 | 10.000,00 |
| 3.3.90.36.00.00.00.00.001300 Outros Serviços de Terceiros - Pessoa Física | 7.000,00 | 0,00 | 7.000,00 | 0,00 | 7.000,00 |
| 3.3.90.39.00.00.00.00.001300 Outros Serviços de Terceiros - Pessoa Jurídica | 4.000,00 | 0,00 | 4.000,00 | 0,00 | 4.000,00 |
| 13.02.20.608.0411.2.919 DISTRIBUIÇÃO DE SEMENTES E MUDAS PARA PEQUENOS AGRICULTORES | 2.000,00 | 0,00 | 2.000,00 | 0,00 | 2.000,00 |
| 3.3.90.00.00.00.00.00.001300 Aplicações Diretas | 2.000,00 | 0,00 | 2.000,00 | 0,00 | 2.000,00 |
| 3.3.90.32.00.00.00.00.001300 Material, Bem ou Serviço p/ Distribuição Gratuita | 2.000,00 | 0,00 | 2.000,00 | 0,00 | 2.000,00 |
| 13.02.20.608.0411.2.920 APOIO AO PEQUENO PRODUTOR RURAL ATRAVÉS DE ASSISTÊNCIA TÉCN | 35.000,00 | 0,00 | 35.000,00 | 0,00 | 35.000,00 |
| 3.3.90.00.00.00.00.00.001300 Aplicações Diretas | 35.000,00 | 0,00 | 35.000,00 | 0,00 | 35.000,00 |
| 3.3.90.35.00.00.00.00.001300 Serviços de Consultoria | 20.000,00 | 0,00 | 20.000,00 | 0,00 | 20.000,00 |
| 3.3.90.36.00.00.00.00.001300 Outros Serviços de Terceiros - Pessoa Física | 10.000,00 | 0,00 | 10.000,00 | 0,00 | 10.000,00 |
| 3.3.90.39.00.00.00.00.001300 Outros Serviços de Terceiros - Pessoa Jurídica | 5.000,00 | 0,00 | 5.000,00 | 0,00 | 5.000,00 |



Entidade : PREFEITURA MUNICIPAL DE BOM CONSELHO

| Títulos | Autorizada R\$ | | | Realizada R\$ | Diferenças R\$ |
|---|--|--------------------------------------|--------------|---------------|----------------|
| | Créditos Orçamentários e Suplementares | Créditos Especiais e Extraordinários | Total | | |
| 13 SECRETARIA DE AGRICULTURA, ABASTEC.,REC.HÍDRICOS E | 4.184.000,00 | 0,00 | 4.184.000,00 | 3.464.294,48 | 719.705,52 |
| 13.03 DIRETORIA DE ABASTECIMENTO | 1.078.000,00 | 0,00 | 1.078.000,00 | 880.838,80 | 197.161,20 |
| 1303.15 Urbanismo | 40.000,00 | 0,00 | 40.000,00 | 0,00 | 40.000,00 |
| 1303.15.605 Abastecimento | 40.000,00 | 0,00 | 40.000,00 | 0,00 | 40.000,00 |
| 13.03.15.605.0411 GESTÃO DAS ATIVIDADES DA SECRETARIA MUNICIPAL DE A | 40.000,00 | 0,00 | 40.000,00 | 0,00 | 40.000,00 |
| 13.03.15.605.0411.1.909 CONSTRUÇÃO DE BARREIROS E BARRAGENS PARA ARMAZENAMENTO D/ | 40.000,00 | 0,00 | 40.000,00 | 0,00 | 40.000,00 |
| 4.4.90.00.00.00.00.00.001300 Aplicações Diretas | 20.000,00 | 0,00 | 20.000,00 | 0,00 | 20.000,00 |
| 4.4.90.00.00.00.00.00.002800 Aplicações Diretas | 20.000,00 | 0,00 | 20.000,00 | 0,00 | 20.000,00 |
| 4.4.90.51.00.00.00.00.001300 Obras e Instalações | 20.000,00 | 0,00 | 20.000,00 | 0,00 | 20.000,00 |
| 4.4.90.51.00.00.00.00.002800 Obras e Instalações | 20.000,00 | 0,00 | 20.000,00 | 0,00 | 20.000,00 |
| 1303.17 Saneamento | 100.000,00 | 0,00 | 100.000,00 | 56.780,00 | 43.220,00 |
| 1303.17.511 Saneamento Básico Rural | 100.000,00 | 0,00 | 100.000,00 | 56.780,00 | 43.220,00 |
| 13.03.17.511.0411 GESTÃO DAS ATIVIDADES DA SECRETARIA MUNICIPAL DE A | 100.000,00 | 0,00 | 100.000,00 | 56.780,00 | 43.220,00 |
| 13.03.17.511.0411.1.915 CONSTRUÇÃO DE CISTERNAS E ABERTURA DE POÇOS ARTESIANOS | 100.000,00 | 0,00 | 100.000,00 | 56.780,00 | 43.220,00 |
| 4.4.90.00.00.00.00.00.001300 Aplicações Diretas | 100.000,00 | 0,00 | 100.000,00 | 56.780,00 | 43.220,00 |
| 4.4.90.51.00.00.00.00.001300 Obras e Instalações | 100.000,00 | 0,00 | 100.000,00 | 56.780,00 | 43.220,00 |
| 1303.18 Gestão Ambiental | 95.000,00 | 0,00 | 95.000,00 | 0,00 | 95.000,00 |
| 1303.18.542 Controle Ambiental | 95.000,00 | 0,00 | 95.000,00 | 0,00 | 95.000,00 |
| 13.03.18.542.1505 PROGRAMA DE ENFRENTAMENTO DA SECA | 95.000,00 | 0,00 | 95.000,00 | 0,00 | 95.000,00 |
| 13.03.18.542.1505.1.199 AQUISIÇÃO DE MÓVEIS, MÁQ. E EQUIPAMENTOS DIVERSOS P/ ENFRENTA | 80.000,00 | 0,00 | 80.000,00 | 0,00 | 80.000,00 |
| 4.4.90.00.00.00.00.00.001300 Aplicações Diretas | 40.000,00 | 0,00 | 40.000,00 | 0,00 | 40.000,00 |
| 4.4.90.00.00.00.00.00.002800 Aplicações Diretas | 40.000,00 | 0,00 | 40.000,00 | 0,00 | 40.000,00 |
| 4.4.90.52.00.00.00.00.001300 Equipamentos e Material Permanente | 40.000,00 | 0,00 | 40.000,00 | 0,00 | 40.000,00 |
| 4.4.90.52.00.00.00.00.002800 Equipamentos e Material Permanente | 40.000,00 | 0,00 | 40.000,00 | 0,00 | 40.000,00 |
| 13.03.18.542.1505.2.201 ABASTECIMENTO EMERGENCIAL DE ÁGUA P/ POPULAÇÃO ATINGIDA PELA | 15.000,00 | 0,00 | 15.000,00 | 0,00 | 15.000,00 |
| 3.3.90.00.00.00.00.00.001300 Aplicações Diretas | 15.000,00 | 0,00 | 15.000,00 | 0,00 | 15.000,00 |
| 3.3.90.36.00.00.00.00.001300 Outros Serviços de Terceiros - Pessoa Física | 7.000,00 | 0,00 | 7.000,00 | 0,00 | 7.000,00 |
| 3.3.90.39.00.00.00.00.001300 Outros Serviços de Terceiros - Pessoa Jurídica | 8.000,00 | 0,00 | 8.000,00 | 0,00 | 8.000,00 |



Entidade : PREFEITURA MUNICIPAL DE BOM CONSELHO

| Títulos | Autorizada R\$ | | | Realizada R\$ | Diferenças R\$ |
|--|--|--------------------------------------|--------------|---------------|----------------|
| | Créditos Orçamentários e Suplementares | Créditos Especiais e Extraordinários | Total | | |
| 13 SECRETARIA DE AGRICULTURA, ABASTEC.,REC.HÍDRICOS E | 4.184.000,00 | 0,00 | 4.184.000,00 | 3.464.294,48 | 719.705,52 |
| 13.03 DIRETORIA DE ABASTECIMENTO | 1.078.000,00 | 0,00 | 1.078.000,00 | 880.838,80 | 197.161,20 |
| 1303.20 Agricultura | 843.000,00 | 0,00 | 843.000,00 | 824.058,80 | 18.941,20 |
| 1303.20.122 Administração Geral | 370.000,00 | 0,00 | 370.000,00 | 367.658,80 | 2.341,20 |
| 13.03.20.122.0411 GESTÃO DAS ATIVIDADES DA SECRETARIA MUNICIPAL DE A | 370.000,00 | 0,00 | 370.000,00 | 367.658,80 | 2.341,20 |
| 13.03.20.122.0411.1.172 REEQUIPAMENTO DA SECRETARIA DE AGRICULTURA,ABASTECIMENTO E I | 370.000,00 | 0,00 | 370.000,00 | 367.658,80 | 2.341,20 |
| 4.4.90.00.00.00.00.001300 Aplicações Diretas | 370.000,00 | 0,00 | 370.000,00 | 367.658,80 | 2.341,20 |
| 4.4.90.52.00.00.00.001300 Equipamentos e Material Permanente | 370.000,00 | 0,00 | 370.000,00 | 367.658,80 | 2.341,20 |
| 1303.20.244 Assistência Comunitária | 473.000,00 | 0,00 | 473.000,00 | 456.400,00 | 16.600,00 |
| 13.03.20.244.0411 GESTÃO DAS ATIVIDADES DA SECRETARIA MUNICIPAL DE A | 473.000,00 | 0,00 | 473.000,00 | 456.400,00 | 16.600,00 |
| 13.03.20.244.0411.2.175 ABASTECIMENTO DE ÁGUA EM CARROS PIPA PARA PESSOAS CARENTES | 473.000,00 | 0,00 | 473.000,00 | 456.400,00 | 16.600,00 |
| 3.3.90.00.00.00.00.001300 Aplicações Diretas | 473.000,00 | 0,00 | 473.000,00 | 456.400,00 | 16.600,00 |
| 3.3.90.32.00.00.00.001300 Material, Bem ou Serviço p/ Distribuição Gratuita | 3.000,00 | 0,00 | 3.000,00 | 0,00 | 3.000,00 |
| 3.3.90.36.00.00.00.001300 Outros Serviços de Terceiros - Pessoa Física | 3.000,00 | 0,00 | 3.000,00 | 0,00 | 3.000,00 |
| 3.3.90.39.00.00.00.001300 Outros Serviços de Terceiros - Pessoa Jurídica | 467.000,00 | 0,00 | 467.000,00 | 456.400,00 | 10.600,00 |
| 13.04 DIRETORIA DE DESENVOLVIMENTO RURAL | 60.000,00 | 0,00 | 60.000,00 | 56.304,00 | 3.696,00 |
| 1304.20 Agricultura | 60.000,00 | 0,00 | 60.000,00 | 56.304,00 | 3.696,00 |
| 1304.20.608 Promoção da Produção Agropecuária | 60.000,00 | 0,00 | 60.000,00 | 56.304,00 | 3.696,00 |
| 13.04.20.608.0411 GESTÃO DAS ATIVIDADES DA SECRETARIA MUNICIPAL DE A | 60.000,00 | 0,00 | 60.000,00 | 56.304,00 | 3.696,00 |
| 13.04.20.608.0411.2.921 CONTRIBUIÇÃO PARA A FORMAÇÃO DO FUNDO SAFRA E OUTROS PROGR | 60.000,00 | 0,00 | 60.000,00 | 56.304,00 | 3.696,00 |
| 3.3.90.00.00.00.00.001300 Aplicações Diretas | 60.000,00 | 0,00 | 60.000,00 | 56.304,00 | 3.696,00 |
| 3.3.90.41.00.00.00.001300 Contribuições | 60.000,00 | 0,00 | 60.000,00 | 56.304,00 | 3.696,00 |
| 14 ENTIDADES SUPERVISIONADAS | 38.000,00 | 0,00 | 38.000,00 | 18.916,00 | 19.084,00 |
| 14.05 CODEAM - CONSÓRCIO - RATEIO | 30.500,00 | 0,00 | 30.500,00 | 18.916,00 | 11.584,00 |
| 1405.04 Administração | 30.000,00 | 0,00 | 30.000,00 | 18.916,00 | 11.084,00 |
| 1405.04.121 Planejamento e Orçamento | 1.000,00 | 0,00 | 1.000,00 | 0,00 | 1.000,00 |
| 14.05.04.121.0412 MANUTENÇÃO DE CONSÓRCIOS | 1.000,00 | 0,00 | 1.000,00 | 0,00 | 1.000,00 |
| 14.05.04.121.0412.2.058 MANUTENÇÃO E GESTÃO MACRO ADMINISTRATIVA | 1.000,00 | 0,00 | 1.000,00 | 0,00 | 1.000,00 |
| 3.1.90.00.00.00.00.0007100 Aplicações Diretas | 100,00 | 0,00 | 100,00 | 0,00 | 100,00 |
| 3.1.90.04.00.00.00.0007100 Contratação por Tempo Determinado | 100,00 | 0,00 | 100,00 | 0,00 | 100,00 |
| 3.1.90.11.00.00.00.0007100 Vencimentos e Vantagens Fixas - Pessoal Civil | 100,00 | 0,00 | 100,00 | 0,00 | 100,00 |
| 3.1.90.13.00.00.00.0007100 Obrigações Patronais | 100,00 | 0,00 | 100,00 | 0,00 | 100,00 |



Entidade : PREFEITURA MUNICIPAL DE BOM CONSELHO

| Títulos | Autorizada R\$ | | | Realizada R\$ | Diferenças R\$ |
|--|--|--------------------------------------|-----------|---------------|----------------|
| | Créditos Orçamentários e Suplementares | Créditos Especiais e Extraordinários | Total | | |
| 14 ENTIDADES SUPERVISIONADAS | 38.000,00 | 0,00 | 38.000,00 | 18.916,00 | 19.084,00 |
| 14.05 CODEAM - CONSÓRCIO - RATEIO | 30.500,00 | 0,00 | 30.500,00 | 18.916,00 | 11.584,00 |
| 1405.04 Administração | 30.000,00 | 0,00 | 30.000,00 | 18.916,00 | 11.084,00 |
| 1405.04.121 Planejamento e Orçamento | 1.000,00 | 0,00 | 1.000,00 | 0,00 | 1.000,00 |
| 14.05.04.121.0412 MANUTENÇÃO DE CONSÓRCIOS | 1.000,00 | 0,00 | 1.000,00 | 0,00 | 1.000,00 |
| 14.05.04.121.0412.2.058 MANUTENÇÃO E GESTÃO MACRO ADMINISTRATIVA | 1.000,00 | 0,00 | 1.000,00 | 0,00 | 1.000,00 |
| 3.3.90.00.00.00.00.007100 Aplicações Diretas | 600,00 | 0,00 | 600,00 | 0,00 | 600,00 |
| 3.3.90.14.00.00.00.007100 Diárias - Civil | 100,00 | 0,00 | 100,00 | 0,00 | 100,00 |
| 3.3.90.30.00.00.00.007100 Material de Consumo | 100,00 | 0,00 | 100,00 | 0,00 | 100,00 |
| 3.3.90.33.00.00.00.007100 Passagens e Despesas com Locomoção | 100,00 | 0,00 | 100,00 | 0,00 | 100,00 |
| 3.3.90.36.00.00.00.007100 Outros Serviços de Terceiros - Pessoa Física | 100,00 | 0,00 | 100,00 | 0,00 | 100,00 |
| 3.3.90.39.00.00.00.007100 Outros Serviços de Terceiros - Pessoa Jurídica | 100,00 | 0,00 | 100,00 | 0,00 | 100,00 |
| 3.3.90.92.00.00.00.007100 Despesas de Exercícios Anteriores | 100,00 | 0,00 | 100,00 | 0,00 | 100,00 |
| 4.4.90.00.00.00.00.007100 Aplicações Diretas | 100,00 | 0,00 | 100,00 | 0,00 | 100,00 |
| 4.4.90.52.00.00.00.007100 Equipamentos e Material Permanente | 100,00 | 0,00 | 100,00 | 0,00 | 100,00 |
| 1405.04.122 Administração Geral | 3.900,00 | 0,00 | 3.900,00 | 0,00 | 3.900,00 |
| 14.05.04.122.0412 MANUTENÇÃO DE CONSÓRCIOS | 3.900,00 | 0,00 | 3.900,00 | 0,00 | 3.900,00 |
| 14.05.04.122.0412.2.051 GESTÃO ADMINISTRATIVA DA ASSEMBLÉIA GERAL | 700,00 | 0,00 | 700,00 | 0,00 | 700,00 |
| 3.3.90.00.00.00.00.007100 Aplicações Diretas | 600,00 | 0,00 | 600,00 | 0,00 | 600,00 |
| 3.3.90.30.00.00.00.007100 Material de Consumo | 100,00 | 0,00 | 100,00 | 0,00 | 100,00 |
| 3.3.90.33.00.00.00.007100 Passagens e Despesas com Locomoção | 100,00 | 0,00 | 100,00 | 0,00 | 100,00 |
| 3.3.90.35.00.00.00.007100 Serviços de Consultoria | 100,00 | 0,00 | 100,00 | 0,00 | 100,00 |
| 3.3.90.36.00.00.00.007100 Outros Serviços de Terceiros - Pessoa Física | 100,00 | 0,00 | 100,00 | 0,00 | 100,00 |
| 3.3.90.39.00.00.00.007100 Outros Serviços de Terceiros - Pessoa Jurídica | 100,00 | 0,00 | 100,00 | 0,00 | 100,00 |
| 3.3.90.92.00.00.00.007100 Despesas de Exercícios Anteriores | 100,00 | 0,00 | 100,00 | 0,00 | 100,00 |
| 4.4.90.00.00.00.00.007100 Aplicações Diretas | 100,00 | 0,00 | 100,00 | 0,00 | 100,00 |
| 4.4.90.52.00.00.00.007100 Equipamentos e Material Permanente | 100,00 | 0,00 | 100,00 | 0,00 | 100,00 |
| 14.05.04.122.0412.2.054 MANUTENÇÃO E GESTÃO DO NIS | 1.000,00 | 0,00 | 1.000,00 | 0,00 | 1.000,00 |
| 3.1.90.00.00.00.00.007100 Aplicações Diretas | 400,00 | 0,00 | 400,00 | 0,00 | 400,00 |
| 3.1.90.04.00.00.00.007100 Contratação por Tempo Determinado | 100,00 | 0,00 | 100,00 | 0,00 | 100,00 |
| 3.1.90.11.00.00.00.007100 Vencimentos e Vantagens Fixas - Pessoal Civil | 100,00 | 0,00 | 100,00 | 0,00 | 100,00 |
| 3.1.90.13.00.00.00.007100 Obrigações Patronais | 100,00 | 0,00 | 100,00 | 0,00 | 100,00 |
| 3.1.90.92.00.00.00.007100 Despesas de Exercícios Anteriores | 100,00 | 0,00 | 100,00 | 0,00 | 100,00 |
| 3.3.90.00.00.00.00.007100 Aplicações Diretas | 400,00 | 0,00 | 400,00 | 0,00 | 400,00 |



Entidade : PREFEITURA MUNICIPAL DE BOM CONSELHO

| Títulos | Autorizada R\$ | | | Realizada R\$ | Diferenças R\$ |
|---|--|--------------------------------------|-----------|---------------|----------------|
| | Créditos Orçamentários e Suplementares | Créditos Especiais e Extraordinários | Total | | |
| 14 ENTIDADES SUPERVISIONADAS | 38.000,00 | 0,00 | 38.000,00 | 18.916,00 | 19.084,00 |
| 14.05 CODEAM - CONSÓRCIO - RATEIO | 30.500,00 | 0,00 | 30.500,00 | 18.916,00 | 11.584,00 |
| 1405.04 Administração | 30.000,00 | 0,00 | 30.000,00 | 18.916,00 | 11.084,00 |
| 1405.04.122 Administração Geral | 3.900,00 | 0,00 | 3.900,00 | 0,00 | 3.900,00 |
| 14.05.04.122.0412 MANUTENÇÃO DE CONSÓRCIOS | 3.900,00 | 0,00 | 3.900,00 | 0,00 | 3.900,00 |
| 14.05.04.122.0412.2.054 MANUTENÇÃO E GESTÃO DO NIS | 1.000,00 | 0,00 | 1.000,00 | 0,00 | 1.000,00 |
| 3.3.90.35.00.00.00.00.007100 Serviços de Consultoria | 100,00 | 0,00 | 100,00 | 0,00 | 100,00 |
| 3.3.90.36.00.00.00.00.007100 Outros Serviços de Terceiros - Pessoa Física | 100,00 | 0,00 | 100,00 | 0,00 | 100,00 |
| 3.3.90.39.00.00.00.00.007100 Outros Serviços de Terceiros - Pessoa Jurídica | 100,00 | 0,00 | 100,00 | 0,00 | 100,00 |
| 3.3.90.92.00.00.00.00.007100 Despesas de Exercícios Anteriores | 100,00 | 0,00 | 100,00 | 0,00 | 100,00 |
| 4.4.90.00.00.00.00.00.007100 Aplicações Diretas | 200,00 | 0,00 | 200,00 | 0,00 | 200,00 |
| 4.4.90.51.00.00.00.00.007100 Obras e Instalações | 100,00 | 0,00 | 100,00 | 0,00 | 100,00 |
| 4.4.90.52.00.00.00.00.007100 Equipamentos e Material Permanente | 100,00 | 0,00 | 100,00 | 0,00 | 100,00 |
| 14.05.04.122.0412.2.056 GESTÃO, PROMOÇÃO E REALIZAÇÃO DE CONCURSOS PÚBLICOS | 1.100,00 | 0,00 | 1.100,00 | 0,00 | 1.100,00 |
| 3.1.90.00.00.00.00.00.007100 Aplicações Diretas | 300,00 | 0,00 | 300,00 | 0,00 | 300,00 |
| 3.1.90.04.00.00.00.00.007100 Contratação por Tempo Determinado | 100,00 | 0,00 | 100,00 | 0,00 | 100,00 |
| 3.1.90.11.00.00.00.00.007100 Vencimentos e Vantagens Fixas - Pessoal Civil | 100,00 | 0,00 | 100,00 | 0,00 | 100,00 |
| 3.1.90.13.00.00.00.00.007100 Obrigações Patronais | 100,00 | 0,00 | 100,00 | 0,00 | 100,00 |
| 3.3.90.00.00.00.00.00.007100 Aplicações Diretas | 700,00 | 0,00 | 700,00 | 0,00 | 700,00 |
| 3.3.90.14.00.00.00.00.007100 Diárias - Civil | 100,00 | 0,00 | 100,00 | 0,00 | 100,00 |
| 3.3.90.30.00.00.00.00.007100 Material de Consumo | 100,00 | 0,00 | 100,00 | 0,00 | 100,00 |
| 3.3.90.33.00.00.00.00.007100 Passagens e Despesas com Locomoção | 100,00 | 0,00 | 100,00 | 0,00 | 100,00 |
| 3.3.90.35.00.00.00.00.007100 Serviços de Consultoria | 100,00 | 0,00 | 100,00 | 0,00 | 100,00 |
| 3.3.90.36.00.00.00.00.007100 Outros Serviços de Terceiros - Pessoa Física | 100,00 | 0,00 | 100,00 | 0,00 | 100,00 |
| 3.3.90.39.00.00.00.00.007100 Outros Serviços de Terceiros - Pessoa Jurídica | 100,00 | 0,00 | 100,00 | 0,00 | 100,00 |
| 3.3.90.92.00.00.00.00.007100 Despesas de Exercícios Anteriores | 100,00 | 0,00 | 100,00 | 0,00 | 100,00 |
| 4.4.90.00.00.00.00.00.007100 Aplicações Diretas | 100,00 | 0,00 | 100,00 | 0,00 | 100,00 |
| 4.4.90.52.00.00.00.00.007100 Equipamentos e Material Permanente | 100,00 | 0,00 | 100,00 | 0,00 | 100,00 |
| 14.05.04.122.0412.2.057 GESTÃO, PROMOÇÃO E REALIZAÇÃO DE FÉRIAS | 1.100,00 | 0,00 | 1.100,00 | 0,00 | 1.100,00 |
| 3.1.90.00.00.00.00.00.007100 Aplicações Diretas | 300,00 | 0,00 | 300,00 | 0,00 | 300,00 |
| 3.1.90.04.00.00.00.00.007100 Contratação por Tempo Determinado | 100,00 | 0,00 | 100,00 | 0,00 | 100,00 |
| 3.1.90.11.00.00.00.00.007100 Vencimentos e Vantagens Fixas - Pessoal Civil | 100,00 | 0,00 | 100,00 | 0,00 | 100,00 |
| 3.1.90.13.00.00.00.00.007100 Obrigações Patronais | 100,00 | 0,00 | 100,00 | 0,00 | 100,00 |
| 3.3.90.00.00.00.00.00.007100 Aplicações Diretas | 700,00 | 0,00 | 700,00 | 0,00 | 700,00 |



Entidade : PREFEITURA MUNICIPAL DE BOM CONSELHO

| Títulos | Autorizada R\$ | | | Realizada R\$ | Diferenças R\$ |
|---|--|--------------------------------------|-----------|---------------|----------------|
| | Créditos Orçamentários e Suplementares | Créditos Especiais e Extraordinários | Total | | |
| 14 ENTIDADES SUPERVISIONADAS | 38.000,00 | 0,00 | 38.000,00 | 18.916,00 | 19.084,00 |
| 14.05 CODEAM - CONSÓRCIO - RATEIO | 30.500,00 | 0,00 | 30.500,00 | 18.916,00 | 11.584,00 |
| 1405.04 Administração | 30.000,00 | 0,00 | 30.000,00 | 18.916,00 | 11.084,00 |
| 1405.04.122 Administração Geral | 3.900,00 | 0,00 | 3.900,00 | 0,00 | 3.900,00 |
| 14.05.04.122.0412 MANUTENÇÃO DE CONSÓRCIOS | 3.900,00 | 0,00 | 3.900,00 | 0,00 | 3.900,00 |
| 14.05.04.122.0412.2.057 GESTÃO, PROMOÇÃO E REALIZAÇÃO DE FÉRIAS | 1.100,00 | 0,00 | 1.100,00 | 0,00 | 1.100,00 |
| 3.3.90.14.00.00.00.00.007100 Diárias - Civil | 100,00 | 0,00 | 100,00 | 0,00 | 100,00 |
| 3.3.90.30.00.00.00.00.007100 Material de Consumo | 100,00 | 0,00 | 100,00 | 0,00 | 100,00 |
| 3.3.90.33.00.00.00.00.007100 Passagens e Despesas com Locomoção | 100,00 | 0,00 | 100,00 | 0,00 | 100,00 |
| 3.3.90.35.00.00.00.00.007100 Serviços de Consultoria | 100,00 | 0,00 | 100,00 | 0,00 | 100,00 |
| 3.3.90.36.00.00.00.00.007100 Outros Serviços de Terceiros - Pessoa Física | 100,00 | 0,00 | 100,00 | 0,00 | 100,00 |
| 3.3.90.92.00.00.00.00.007100 Despesas de Exercícios Anteriores | 100,00 | 0,00 | 100,00 | 0,00 | 100,00 |
| 3.3.90.93.00.00.00.00.007100 Indenizações e Restituições | 100,00 | 0,00 | 100,00 | 0,00 | 100,00 |
| 4.4.90.00.00.00.00.00.007100 Aplicações Diretas | 100,00 | 0,00 | 100,00 | 0,00 | 100,00 |
| 4.4.90.52.00.00.00.00.007100 Equipamentos e Material Permanente | 100,00 | 0,00 | 100,00 | 0,00 | 100,00 |
| 1405.04.130 Administração de Concessões | 24.200,00 | 0,00 | 24.200,00 | 18.916,00 | 5.284,00 |
| 14.05.04.130.0412 MANUTENÇÃO DE CONSÓRCIOS | 24.200,00 | 0,00 | 24.200,00 | 18.916,00 | 5.284,00 |
| 14.05.04.130.0412.2.052 GESTÃO E MANUTENÇÃO DA DIRETORIA EXECUTIVA | 24.200,00 | 0,00 | 24.200,00 | 18.916,00 | 5.284,00 |
| 3.1.90.00.00.00.00.00.007100 Aplicações Diretas | 400,00 | 0,00 | 400,00 | 0,00 | 400,00 |
| 3.1.90.04.00.00.00.00.007100 Contratação por Tempo Determinado | 100,00 | 0,00 | 100,00 | 0,00 | 100,00 |
| 3.1.90.11.00.00.00.00.007100 Vencimentos e Vantagens Fixas - Pessoal Civil | 100,00 | 0,00 | 100,00 | 0,00 | 100,00 |
| 3.1.90.13.00.00.00.00.007100 Obrigações Patronais | 100,00 | 0,00 | 100,00 | 0,00 | 100,00 |
| 3.1.90.92.00.00.00.00.007100 Despesas de Exercícios Anteriores | 100,00 | 0,00 | 100,00 | 0,00 | 100,00 |
| 3.3.90.00.00.00.00.00.007100 Aplicações Diretas | 23.600,00 | 0,00 | 23.600,00 | 18.916,00 | 4.684,00 |
| 3.3.90.14.00.00.00.00.007100 Diárias - Civil | 100,00 | 0,00 | 100,00 | 0,00 | 100,00 |
| 3.3.90.30.00.00.00.00.007100 Material de Consumo | 100,00 | 0,00 | 100,00 | 0,00 | 100,00 |
| 3.3.90.33.00.00.00.00.007100 Passagens e Despesas com Locomoção | 100,00 | 0,00 | 100,00 | 0,00 | 100,00 |
| 3.3.90.36.00.00.00.00.007100 Outros Serviços de Terceiros - Pessoa Física | 100,00 | 0,00 | 100,00 | 0,00 | 100,00 |
| 3.3.90.39.00.00.00.00.007100 Outros Serviços de Terceiros - Pessoa Jurídica | 23.100,00 | 0,00 | 23.100,00 | 18.916,00 | 4.184,00 |
| 3.3.90.92.00.00.00.00.007100 Despesas de Exercícios Anteriores | 100,00 | 0,00 | 100,00 | 0,00 | 100,00 |
| 4.4.90.00.00.00.00.00.007100 Aplicações Diretas | 200,00 | 0,00 | 200,00 | 0,00 | 200,00 |
| 4.4.90.51.00.00.00.00.007100 Obras e Instalações | 100,00 | 0,00 | 100,00 | 0,00 | 100,00 |
| 4.4.90.52.00.00.00.00.007100 Equipamentos e Material Permanente | 100,00 | 0,00 | 100,00 | 0,00 | 100,00 |



Entidade : PREFEITURA MUNICIPAL DE BOM CONSELHO

| Títulos | Autorizada R\$ | | | Realizada R\$ | Diferenças R\$ |
|--|--|--------------------------------------|-----------|---------------|----------------|
| | Créditos Orçamentários e Suplementares | Créditos Especiais e Extraordinários | Total | | |
| 14 ENTIDADES SUPERVISIONADAS | 38.000,00 | 0,00 | 38.000,00 | 18.916,00 | 19.084,00 |
| 14.05 CODEAM - CONSÓRCIO - RATEIO | 30.500,00 | 0,00 | 30.500,00 | 18.916,00 | 11.584,00 |
| 1405.04 Administração | 30.000,00 | 0,00 | 30.000,00 | 18.916,00 | 11.084,00 |
| 1405.04.694 Serviços Financeiros | 900,00 | 0,00 | 900,00 | 0,00 | 900,00 |
| 14.05.04.694.0412 MANUTENÇÃO DE CONSÓRCIOS | 900,00 | 0,00 | 900,00 | 0,00 | 900,00 |
| 14.05.04.694.0412.2.053 GESTÃO E MANUTENÇÃO DA SECRETARIA EXECUTIVA | 900,00 | 0,00 | 900,00 | 0,00 | 900,00 |
| 3.1.90.00.00.00.00.007100 Aplicações Diretas | 200,00 | 0,00 | 200,00 | 0,00 | 200,00 |
| 3.1.90.04.00.00.00.007100 Contratação por Tempo Determinado | 100,00 | 0,00 | 100,00 | 0,00 | 100,00 |
| 3.1.90.11.00.00.00.007100 Vencimentos e Vantagens Fixas - Pessoal Civil | 100,00 | 0,00 | 100,00 | 0,00 | 100,00 |
| 3.3.90.00.00.00.00.007100 Aplicações Diretas | 600,00 | 0,00 | 600,00 | 0,00 | 600,00 |
| 3.3.90.14.00.00.00.007100 Diárias - Civil | 100,00 | 0,00 | 100,00 | 0,00 | 100,00 |
| 3.3.90.30.00.00.00.007100 Material de Consumo | 100,00 | 0,00 | 100,00 | 0,00 | 100,00 |
| 3.3.90.33.00.00.00.007100 Passagens e Despesas com Locomoção | 100,00 | 0,00 | 100,00 | 0,00 | 100,00 |
| 3.3.90.36.00.00.00.007100 Outros Serviços de Terceiros - Pessoa Física | 100,00 | 0,00 | 100,00 | 0,00 | 100,00 |
| 3.3.90.39.00.00.00.007100 Outros Serviços de Terceiros - Pessoa Jurídica | 100,00 | 0,00 | 100,00 | 0,00 | 100,00 |
| 3.3.90.92.00.00.00.007100 Despesas de Exercícios Anteriores | 100,00 | 0,00 | 100,00 | 0,00 | 100,00 |
| 4.4.90.00.00.00.00.007100 Aplicações Diretas | 100,00 | 0,00 | 100,00 | 0,00 | 100,00 |
| 4.4.90.52.00.00.00.007100 Equipamentos e Material Permanente | 100,00 | 0,00 | 100,00 | 0,00 | 100,00 |
| 1405.10 Saúde | 500,00 | 0,00 | 500,00 | 0,00 | 500,00 |
| 1405.10.301 Atenção Básica | 500,00 | 0,00 | 500,00 | 0,00 | 500,00 |
| 14.05.10.301.0412 MANUTENÇÃO DE CONSÓRCIOS | 500,00 | 0,00 | 500,00 | 0,00 | 500,00 |
| 14.05.10.301.0412.2.055 PROGRAMA DE AÇÕES CUIDADO EM SAÚDE DA MULHER | 500,00 | 0,00 | 500,00 | 0,00 | 500,00 |
| 3.3.90.00.00.00.00.007100 Aplicações Diretas | 500,00 | 0,00 | 500,00 | 0,00 | 500,00 |
| 3.3.90.14.00.00.00.007100 Diárias - Civil | 100,00 | 0,00 | 100,00 | 0,00 | 100,00 |
| 3.3.90.30.00.00.00.007100 Material de Consumo | 100,00 | 0,00 | 100,00 | 0,00 | 100,00 |
| 3.3.90.33.00.00.00.007100 Passagens e Despesas com Locomoção | 100,00 | 0,00 | 100,00 | 0,00 | 100,00 |
| 3.3.90.36.00.00.00.007100 Outros Serviços de Terceiros - Pessoa Física | 100,00 | 0,00 | 100,00 | 0,00 | 100,00 |
| 3.3.90.39.00.00.00.007100 Outros Serviços de Terceiros - Pessoa Jurídica | 100,00 | 0,00 | 100,00 | 0,00 | 100,00 |



Entidade : PREFEITURA MUNICIPAL DE BOM CONSELHO

| Títulos | Autorizada R\$ | | | Realizada R\$ | Diferenças R\$ |
|--|--|--------------------------------------|-----------|---------------|----------------|
| | Créditos Orçamentários e Suplementares | Créditos Especiais e Extraordinários | Total | | |
| 14 ENTIDADES SUPERVISIONADAS | 38.000,00 | 0,00 | 38.000,00 | 18.916,00 | 19.084,00 |
| 14.07 CODEAM - CONSÓRCIO - PROGRAMA | 7.500,00 | 0,00 | 7.500,00 | 0,00 | 7.500,00 |
| 1407.04 Administração | 7.000,00 | 0,00 | 7.000,00 | 0,00 | 7.000,00 |
| 1407.04.121 Planejamento e Orçamento | 1.000,00 | 0,00 | 1.000,00 | 0,00 | 1.000,00 |
| 14.07.04.121.0412 MANUTENÇÃO DE CONSÓRCIOS | 1.000,00 | 0,00 | 1.000,00 | 0,00 | 1.000,00 |
| 14.07.04.121.0412.2.058 MANUTENÇÃO E GESTÃO MACRO ADMINISTRATIVA | 1.000,00 | 0,00 | 1.000,00 | 0,00 | 1.000,00 |
| 3.1.90.00.00.00.00.007100 Aplicações Diretas | 300,00 | 0,00 | 300,00 | 0,00 | 300,00 |
| 3.1.90.04.00.00.00.007100 Contratação por Tempo Determinado | 100,00 | 0,00 | 100,00 | 0,00 | 100,00 |
| 3.1.90.11.00.00.00.007100 Vencimentos e Vantagens Fixas - Pessoal Civil | 100,00 | 0,00 | 100,00 | 0,00 | 100,00 |
| 3.1.90.13.00.00.00.007100 Obrigações Patronais | 100,00 | 0,00 | 100,00 | 0,00 | 100,00 |
| 3.3.90.00.00.00.00.007100 Aplicações Diretas | 600,00 | 0,00 | 600,00 | 0,00 | 600,00 |
| 3.3.90.14.00.00.00.007100 Diárias - Civil | 100,00 | 0,00 | 100,00 | 0,00 | 100,00 |
| 3.3.90.30.00.00.00.007100 Material de Consumo | 100,00 | 0,00 | 100,00 | 0,00 | 100,00 |
| 3.3.90.33.00.00.00.007100 Passagens e Despesas com Locomoção | 100,00 | 0,00 | 100,00 | 0,00 | 100,00 |
| 3.3.90.36.00.00.00.007100 Outros Serviços de Terceiros - Pessoa Física | 100,00 | 0,00 | 100,00 | 0,00 | 100,00 |
| 3.3.90.39.00.00.00.007100 Outros Serviços de Terceiros - Pessoa Jurídica | 100,00 | 0,00 | 100,00 | 0,00 | 100,00 |
| 3.3.90.92.00.00.00.007100 Despesas de Exercícios Anteriores | 100,00 | 0,00 | 100,00 | 0,00 | 100,00 |
| 4.4.90.00.00.00.00.007100 Aplicações Diretas | 100,00 | 0,00 | 100,00 | 0,00 | 100,00 |
| 4.4.90.52.00.00.00.007100 Equipamentos e Material Permanente | 100,00 | 0,00 | 100,00 | 0,00 | 100,00 |
| 1407.04.122 Administração Geral | 3.900,00 | 0,00 | 3.900,00 | 0,00 | 3.900,00 |
| 14.07.04.122.0412 MANUTENÇÃO DE CONSÓRCIOS | 3.900,00 | 0,00 | 3.900,00 | 0,00 | 3.900,00 |
| 14.07.04.122.0412.2.051 GESTÃO ADMINISTRATIVA DA ASSEMBLÉIA GERAL | 700,00 | 0,00 | 700,00 | 0,00 | 700,00 |
| 3.3.90.00.00.00.00.007100 Aplicações Diretas | 600,00 | 0,00 | 600,00 | 0,00 | 600,00 |
| 3.3.90.30.00.00.00.007100 Material de Consumo | 100,00 | 0,00 | 100,00 | 0,00 | 100,00 |
| 3.3.90.33.00.00.00.007100 Passagens e Despesas com Locomoção | 100,00 | 0,00 | 100,00 | 0,00 | 100,00 |
| 3.3.90.35.00.00.00.007100 Serviços de Consultoria | 100,00 | 0,00 | 100,00 | 0,00 | 100,00 |
| 3.3.90.36.00.00.00.007100 Outros Serviços de Terceiros - Pessoa Física | 100,00 | 0,00 | 100,00 | 0,00 | 100,00 |
| 3.3.90.39.00.00.00.007100 Outros Serviços de Terceiros - Pessoa Jurídica | 100,00 | 0,00 | 100,00 | 0,00 | 100,00 |
| 3.3.90.92.00.00.00.007100 Despesas de Exercícios Anteriores | 100,00 | 0,00 | 100,00 | 0,00 | 100,00 |
| 4.4.90.00.00.00.00.007100 Aplicações Diretas | 100,00 | 0,00 | 100,00 | 0,00 | 100,00 |
| 4.4.90.52.00.00.00.007100 Equipamentos e Material Permanente | 100,00 | 0,00 | 100,00 | 0,00 | 100,00 |
| 14.07.04.122.0412.2.054 MANUTENÇÃO E GESTÃO DO NIS | 400,00 | 0,00 | 400,00 | 0,00 | 400,00 |
| 3.1.90.00.00.00.00.007100 Aplicações Diretas | 400,00 | 0,00 | 400,00 | 0,00 | 400,00 |
| 3.1.90.04.00.00.00.007100 Contratação por Tempo Determinado | 100,00 | 0,00 | 100,00 | 0,00 | 100,00 |



Entidade : PREFEITURA MUNICIPAL DE BOM CONSELHO

| Títulos | Autorizada R\$ | | | Realizada R\$ | Diferenças R\$ |
|---|--|--------------------------------------|-----------|---------------|----------------|
| | Créditos Orçamentários e Suplementares | Créditos Especiais e Extraordinários | Total | | |
| 14 ENTIDADES SUPERVISIONADAS | 38.000,00 | 0,00 | 38.000,00 | 18.916,00 | 19.084,00 |
| 14.07 CODEAM - CONSÓRCIO - PROGRAMA | 7.500,00 | 0,00 | 7.500,00 | 0,00 | 7.500,00 |
| 1407.04 Administração | 7.000,00 | 0,00 | 7.000,00 | 0,00 | 7.000,00 |
| 1407.04.122 Administração Geral | 3.900,00 | 0,00 | 3.900,00 | 0,00 | 3.900,00 |
| 14.07.04.122.0412 MANUTENÇÃO DE CONSÓRCIOS | 3.900,00 | 0,00 | 3.900,00 | 0,00 | 3.900,00 |
| 14.07.04.122.0412.2.054 MANUTENÇÃO E GESTÃO DO NIS | 1.000,00 | 0,00 | 1.000,00 | 0,00 | 1.000,00 |
| 3.1.90.11.00.00.00.007100 Vencimentos e Vantagens Fixas - Pessoal Civil | 100,00 | 0,00 | 100,00 | 0,00 | 100,00 |
| 3.1.90.13.00.00.00.007100 Obrigações Patronais | 100,00 | 0,00 | 100,00 | 0,00 | 100,00 |
| 3.1.90.92.00.00.00.007100 Despesas de Exercícios Anteriores | 100,00 | 0,00 | 100,00 | 0,00 | 100,00 |
| 3.3.90.00.00.00.00.007100 Aplicações Diretas | 400,00 | 0,00 | 400,00 | 0,00 | 400,00 |
| 3.3.90.35.00.00.00.007100 Serviços de Consultoria | 100,00 | 0,00 | 100,00 | 0,00 | 100,00 |
| 3.3.90.36.00.00.00.007100 Outros Serviços de Terceiros - Pessoa Física | 100,00 | 0,00 | 100,00 | 0,00 | 100,00 |
| 3.3.90.39.00.00.00.007100 Outros Serviços de Terceiros - Pessoa Jurídica | 100,00 | 0,00 | 100,00 | 0,00 | 100,00 |
| 3.3.90.92.00.00.00.007100 Despesas de Exercícios Anteriores | 100,00 | 0,00 | 100,00 | 0,00 | 100,00 |
| 4.4.90.00.00.00.00.007100 Aplicações Diretas | 200,00 | 0,00 | 200,00 | 0,00 | 200,00 |
| 4.4.90.51.00.00.00.007100 Obras e Instalações | 100,00 | 0,00 | 100,00 | 0,00 | 100,00 |
| 4.4.90.52.00.00.00.007100 Equipamentos e Material Permanente | 100,00 | 0,00 | 100,00 | 0,00 | 100,00 |
| 14.07.04.122.0412.2.056 GESTÃO, PROMOÇÃO E REALIZAÇÃO DE CONCURSOS PÚBLICOS | 1.100,00 | 0,00 | 1.100,00 | 0,00 | 1.100,00 |
| 3.1.90.00.00.00.00.007100 Aplicações Diretas | 300,00 | 0,00 | 300,00 | 0,00 | 300,00 |
| 3.1.90.04.00.00.00.007100 Contratação por Tempo Determinado | 100,00 | 0,00 | 100,00 | 0,00 | 100,00 |
| 3.1.90.11.00.00.00.007100 Vencimentos e Vantagens Fixas - Pessoal Civil | 100,00 | 0,00 | 100,00 | 0,00 | 100,00 |
| 3.1.90.13.00.00.00.007100 Obrigações Patronais | 100,00 | 0,00 | 100,00 | 0,00 | 100,00 |
| 3.3.90.00.00.00.00.007100 Aplicações Diretas | 700,00 | 0,00 | 700,00 | 0,00 | 700,00 |
| 3.3.90.14.00.00.00.007100 Diárias - Civil | 100,00 | 0,00 | 100,00 | 0,00 | 100,00 |
| 3.3.90.30.00.00.00.007100 Material de Consumo | 100,00 | 0,00 | 100,00 | 0,00 | 100,00 |
| 3.3.90.33.00.00.00.007100 Passagens e Despesas com Locomoção | 100,00 | 0,00 | 100,00 | 0,00 | 100,00 |
| 3.3.90.35.00.00.00.007100 Serviços de Consultoria | 100,00 | 0,00 | 100,00 | 0,00 | 100,00 |
| 3.3.90.36.00.00.00.007100 Outros Serviços de Terceiros - Pessoa Física | 100,00 | 0,00 | 100,00 | 0,00 | 100,00 |
| 3.3.90.39.00.00.00.007100 Outros Serviços de Terceiros - Pessoa Jurídica | 100,00 | 0,00 | 100,00 | 0,00 | 100,00 |
| 3.3.90.92.00.00.00.007100 Despesas de Exercícios Anteriores | 100,00 | 0,00 | 100,00 | 0,00 | 100,00 |
| 4.4.90.00.00.00.00.007100 Aplicações Diretas | 100,00 | 0,00 | 100,00 | 0,00 | 100,00 |
| 4.4.90.52.00.00.00.007100 Equipamentos e Material Permanente | 100,00 | 0,00 | 100,00 | 0,00 | 100,00 |
| 14.07.04.122.0412.2.057 GESTÃO, PROMOÇÃO E REALIZAÇÃO DE FÉRIAS | 1.100,00 | 0,00 | 1.100,00 | 0,00 | 1.100,00 |
| 3.1.90.00.00.00.00.007100 Aplicações Diretas | 300,00 | 0,00 | 300,00 | 0,00 | 300,00 |



Entidade : PREFEITURA MUNICIPAL DE BOM CONSELHO

| Títulos | Autorizada R\$ | | | Realizada R\$ | Diferenças R\$ |
|--|--|--------------------------------------|-----------|---------------|----------------|
| | Créditos Orçamentários e Suplementares | Créditos Especiais e Extraordinários | Total | | |
| 14 ENTIDADES SUPERVISIONADAS | 38.000,00 | 0,00 | 38.000,00 | 18.916,00 | 19.084,00 |
| 14.07 CODEAM - CONSÓRCIO - PROGRAMA | 7.500,00 | 0,00 | 7.500,00 | 0,00 | 7.500,00 |
| 1407.04 Administração | 7.000,00 | 0,00 | 7.000,00 | 0,00 | 7.000,00 |
| 1407.04.122 Administração Geral | 3.900,00 | 0,00 | 3.900,00 | 0,00 | 3.900,00 |
| 14.07.04.122.0412 MANUTENÇÃO DE CONSÓRCIOS | 3.900,00 | 0,00 | 3.900,00 | 0,00 | 3.900,00 |
| 14.07.04.122.0412.2.057 GESTÃO, PROMOÇÃO E REALIZAÇÃO DE FÉRIAS | 1.100,00 | 0,00 | 1.100,00 | 0,00 | 1.100,00 |
| 3.1.90.04.00.00.00.007100 Contratação por Tempo Determinado | 100,00 | 0,00 | 100,00 | 0,00 | 100,00 |
| 3.1.90.11.00.00.00.007100 Vencimentos e Vantagens Fixas - Pessoal Civil | 100,00 | 0,00 | 100,00 | 0,00 | 100,00 |
| 3.1.90.13.00.00.00.007100 Obrigações Patronais | 100,00 | 0,00 | 100,00 | 0,00 | 100,00 |
| 3.3.90.00.00.00.00.007100 Aplicações Diretas | 700,00 | 0,00 | 700,00 | 0,00 | 700,00 |
| 3.3.90.14.00.00.00.007100 Diárias - Civil | 100,00 | 0,00 | 100,00 | 0,00 | 100,00 |
| 3.3.90.30.00.00.00.007100 Material de Consumo | 100,00 | 0,00 | 100,00 | 0,00 | 100,00 |
| 3.3.90.33.00.00.00.007100 Passagens e Despesas com Locomoção | 100,00 | 0,00 | 100,00 | 0,00 | 100,00 |
| 3.3.90.35.00.00.00.007100 Serviços de Consultoria | 100,00 | 0,00 | 100,00 | 0,00 | 100,00 |
| 3.3.90.36.00.00.00.007100 Outros Serviços de Terceiros - Pessoa Física | 100,00 | 0,00 | 100,00 | 0,00 | 100,00 |
| 3.3.90.92.00.00.00.007100 Despesas de Exercícios Anteriores | 100,00 | 0,00 | 100,00 | 0,00 | 100,00 |
| 3.3.90.93.00.00.00.007100 Indenizações e Restituições | 100,00 | 0,00 | 100,00 | 0,00 | 100,00 |
| 4.4.90.00.00.00.00.007100 Aplicações Diretas | 100,00 | 0,00 | 100,00 | 0,00 | 100,00 |
| 4.4.90.52.00.00.00.007100 Equipamentos e Material Permanente | 100,00 | 0,00 | 100,00 | 0,00 | 100,00 |
| 1407.04.130 Administração de Concessões | 1.200,00 | 0,00 | 1.200,00 | 0,00 | 1.200,00 |
| 14.07.04.130.0412 MANUTENÇÃO DE CONSÓRCIOS | 1.200,00 | 0,00 | 1.200,00 | 0,00 | 1.200,00 |
| 14.07.04.130.0412.2.052 GESTÃO E MANUTENÇÃO DA DIRETORIA EXECUTIVA | 1.200,00 | 0,00 | 1.200,00 | 0,00 | 1.200,00 |
| 3.1.90.00.00.00.00.007100 Aplicações Diretas | 400,00 | 0,00 | 400,00 | 0,00 | 400,00 |
| 3.1.90.04.00.00.00.007100 Contratação por Tempo Determinado | 100,00 | 0,00 | 100,00 | 0,00 | 100,00 |
| 3.1.90.11.00.00.00.007100 Vencimentos e Vantagens Fixas - Pessoal Civil | 100,00 | 0,00 | 100,00 | 0,00 | 100,00 |
| 3.1.90.13.00.00.00.007100 Obrigações Patronais | 100,00 | 0,00 | 100,00 | 0,00 | 100,00 |
| 3.1.90.92.00.00.00.007100 Despesas de Exercícios Anteriores | 100,00 | 0,00 | 100,00 | 0,00 | 100,00 |
| 3.3.90.00.00.00.00.007100 Aplicações Diretas | 600,00 | 0,00 | 600,00 | 0,00 | 600,00 |
| 3.3.90.14.00.00.00.007100 Diárias - Civil | 100,00 | 0,00 | 100,00 | 0,00 | 100,00 |
| 3.3.90.30.00.00.00.007100 Material de Consumo | 100,00 | 0,00 | 100,00 | 0,00 | 100,00 |
| 3.3.90.33.00.00.00.007100 Passagens e Despesas com Locomoção | 100,00 | 0,00 | 100,00 | 0,00 | 100,00 |
| 3.3.90.36.00.00.00.007100 Outros Serviços de Terceiros - Pessoa Física | 100,00 | 0,00 | 100,00 | 0,00 | 100,00 |
| 3.3.90.39.00.00.00.007100 Outros Serviços de Terceiros - Pessoa Jurídica | 100,00 | 0,00 | 100,00 | 0,00 | 100,00 |
| 3.3.90.92.00.00.00.007100 Despesas de Exercícios Anteriores | 100,00 | 0,00 | 100,00 | 0,00 | 100,00 |
| 4.4.90.00.00.00.00.007100 Aplicações Diretas | 200,00 | 0,00 | 200,00 | 0,00 | 200,00 |



Entidade : PREFEITURA MUNICIPAL DE BOM CONSELHO

| Títulos | Autorizada R\$ | | | Realizada R\$ | Diferenças R\$ |
|---|--|--------------------------------------|-----------|---------------|----------------|
| | Créditos Orçamentários e Suplementares | Créditos Especiais e Extraordinários | Total | | |
| 14 ENTIDADES SUPERVISIONADAS | 38.000,00 | 0,00 | 38.000,00 | 18.916,00 | 19.084,00 |
| 14.07 CODEAM - CONSÓRCIO - PROGRAMA | 7.500,00 | 0,00 | 7.500,00 | 0,00 | 7.500,00 |
| 1407.04 Administração | 7.000,00 | 0,00 | 7.000,00 | 0,00 | 7.000,00 |
| 1407.04.130 Administração de Concessões | 1.200,00 | 0,00 | 1.200,00 | 0,00 | 1.200,00 |
| 14.07.04.130.0412 MANUTENÇÃO DE CONSÓRCIOS | 1.200,00 | 0,00 | 1.200,00 | 0,00 | 1.200,00 |
| 14.07.04.130.0412.2.052 GESTÃO E MANUTENÇÃO DA DIRETORIA EXECUTIVA | 1.200,00 | 0,00 | 1.200,00 | 0,00 | 1.200,00 |
| 4.4.90.51.00.00.00.00.007100 Obras e Instalações | 100,00 | 0,00 | 100,00 | 0,00 | 100,00 |
| 4.4.90.52.00.00.00.00.007100 Equipamentos e Material Permanente | 100,00 | 0,00 | 100,00 | 0,00 | 100,00 |
| 1407.04.694 Serviços Financeiros | 900,00 | 0,00 | 900,00 | 0,00 | 900,00 |
| 14.07.04.694.0412 MANUTENÇÃO DE CONSÓRCIOS | 900,00 | 0,00 | 900,00 | 0,00 | 900,00 |
| 14.07.04.694.0412.2.053 GESTÃO E MANUTENÇÃO DA SECRETARIA EXECUTIVA | 900,00 | 0,00 | 900,00 | 0,00 | 900,00 |
| 3.1.90.00.00.00.00.00.007100 Aplicações Diretas | 200,00 | 0,00 | 200,00 | 0,00 | 200,00 |
| 3.1.90.04.00.00.00.00.007100 Contratação por Tempo Determinado | 100,00 | 0,00 | 100,00 | 0,00 | 100,00 |
| 3.1.90.11.00.00.00.00.007100 Vencimentos e Vantagens Fixas - Pessoal Civil | 100,00 | 0,00 | 100,00 | 0,00 | 100,00 |
| 3.3.90.00.00.00.00.00.007100 Aplicações Diretas | 600,00 | 0,00 | 600,00 | 0,00 | 600,00 |
| 3.3.90.14.00.00.00.00.007100 Diárias - Civil | 100,00 | 0,00 | 100,00 | 0,00 | 100,00 |
| 3.3.90.30.00.00.00.00.007100 Material de Consumo | 100,00 | 0,00 | 100,00 | 0,00 | 100,00 |
| 3.3.90.33.00.00.00.00.007100 Passagens e Despesas com Locomoção | 100,00 | 0,00 | 100,00 | 0,00 | 100,00 |
| 3.3.90.36.00.00.00.00.007100 Outros Serviços de Terceiros - Pessoa Física | 100,00 | 0,00 | 100,00 | 0,00 | 100,00 |
| 3.3.90.39.00.00.00.00.007100 Outros Serviços de Terceiros - Pessoa Jurídica | 100,00 | 0,00 | 100,00 | 0,00 | 100,00 |
| 3.3.90.92.00.00.00.00.007100 Despesas de Exercícios Anteriores | 100,00 | 0,00 | 100,00 | 0,00 | 100,00 |
| 4.4.90.00.00.00.00.00.007100 Aplicações Diretas | 100,00 | 0,00 | 100,00 | 0,00 | 100,00 |
| 4.4.90.52.00.00.00.00.007100 Equipamentos e Material Permanente | 100,00 | 0,00 | 100,00 | 0,00 | 100,00 |
| 1407.10 Saúde | 500,00 | 0,00 | 500,00 | 0,00 | 500,00 |
| 1407.10.301 Atenção Básica | 500,00 | 0,00 | 500,00 | 0,00 | 500,00 |
| 14.07.10.301.0412 MANUTENÇÃO DE CONSÓRCIOS | 500,00 | 0,00 | 500,00 | 0,00 | 500,00 |
| 14.07.10.301.0412.2.055 PROGRAMA DE AÇÕES CUIDADO EM SAÚDE DA MULHER | 500,00 | 0,00 | 500,00 | 0,00 | 500,00 |
| 3.3.90.00.00.00.00.00.007100 Aplicações Diretas | 500,00 | 0,00 | 500,00 | 0,00 | 500,00 |
| 3.3.90.14.00.00.00.00.007100 Diárias - Civil | 100,00 | 0,00 | 100,00 | 0,00 | 100,00 |
| 3.3.90.30.00.00.00.00.007100 Material de Consumo | 100,00 | 0,00 | 100,00 | 0,00 | 100,00 |
| 3.3.90.33.00.00.00.00.007100 Passagens e Despesas com Locomoção | 100,00 | 0,00 | 100,00 | 0,00 | 100,00 |
| 3.3.90.36.00.00.00.00.007100 Outros Serviços de Terceiros - Pessoa Física | 100,00 | 0,00 | 100,00 | 0,00 | 100,00 |
| 3.3.90.39.00.00.00.00.007100 Outros Serviços de Terceiros - Pessoa Jurídica | 100,00 | 0,00 | 100,00 | 0,00 | 100,00 |



Entidade : PREFEITURA MUNICIPAL DE BOM CONSELHO

| Títulos | Autorizada R\$ | | | Realizada R\$ | Diferenças R\$ |
|--|--|--------------------------------------|--------------|---------------|----------------|
| | Créditos Orçamentários e Suplementares | Créditos Especiais e Extraordinários | Total | | |
| 15 SEC EDUCAÇÃO, CULTURA, ESPORTES, LAZER -Prefeitura | 1.610.500,00 | 0,00 | 1.610.500,00 | 1.385.086,85 | 225.413,15 |
| 15.01 GABINETE DO SECRETÁRIO | 99.000,00 | 0,00 | 99.000,00 | 30.436,56 | 68.563,44 |
| 1501.04 Administração | 1.000,00 | 0,00 | 1.000,00 | 0,00 | 1.000,00 |
| 1501.04.122 Administração Geral | 1.000,00 | 0,00 | 1.000,00 | 0,00 | 1.000,00 |
| 15.01.04.122.0409 GESTÃO DAS ATIVIDADES DA SECRETARIA MUNICIPAL DE E | 1.000,00 | 0,00 | 1.000,00 | 0,00 | 1.000,00 |
| 15.01.04.122.0409.2.193 DISTRIBUIÇÃO DE INTERNET GRATUITA | 1.000,00 | 0,00 | 1.000,00 | 0,00 | 1.000,00 |
| 3.3.90.00.00.00.00.001300 Aplicações Diretas | 1.000,00 | 0,00 | 1.000,00 | 0,00 | 1.000,00 |
| 3.3.90.39.00.00.00.001300 Outros Serviços de Terceiros - Pessoa Jurídica | 1.000,00 | 0,00 | 1.000,00 | 0,00 | 1.000,00 |
| 1501.13 Cultura | 98.000,00 | 0,00 | 98.000,00 | 30.436,56 | 67.563,44 |
| 1501.13.122 Administração Geral | 98.000,00 | 0,00 | 98.000,00 | 30.436,56 | 67.563,44 |
| 15.01.13.122.0409 GESTÃO DAS ATIVIDADES DA SECRETARIA MUNICIPAL DE E | 98.000,00 | 0,00 | 98.000,00 | 30.436,56 | 67.563,44 |
| 15.01.13.122.0409.2.140 MANUTENÇÃO DA SECRETARIA DE CULTURA, ESPORTE E JUVENTUDE | 98.000,00 | 0,00 | 98.000,00 | 30.436,56 | 67.563,44 |
| 3.1.90.00.00.00.00.001300 Aplicações Diretas | 16.000,00 | 0,00 | 16.000,00 | 0,00 | 16.000,00 |
| 3.1.90.04.00.00.00.001300 Contratação por Tempo Determinado | 5.000,00 | 0,00 | 5.000,00 | 0,00 | 5.000,00 |
| 3.1.90.11.00.00.00.001300 Vencimentos e Vantagens Fixas - Pessoal Civil | 10.000,00 | 0,00 | 10.000,00 | 0,00 | 10.000,00 |
| 3.1.90.13.00.00.00.001300 Obrigações Patronais | 1.000,00 | 0,00 | 1.000,00 | 0,00 | 1.000,00 |
| 3.1.91.00.00.00.00.001300 Aplicação Direta Decorrente Operação entre Órgãos | 10.000,00 | 0,00 | 10.000,00 | 0,00 | 10.000,00 |
| 3.1.91.13.00.00.00.001300 Contribuições Patronais | 10.000,00 | 0,00 | 10.000,00 | 0,00 | 10.000,00 |
| 3.3.90.00.00.00.00.001300 Aplicações Diretas | 72.000,00 | 0,00 | 72.000,00 | 30.436,56 | 41.563,44 |
| 3.3.90.14.00.00.00.001300 Diárias - Civil | 10.000,00 | 0,00 | 10.000,00 | 9.575,00 | 425,00 |
| 3.3.90.30.00.00.00.001300 Material de Consumo | 5.000,00 | 0,00 | 5.000,00 | 730,00 | 4.270,00 |
| 3.3.90.36.00.00.00.001300 Outros Serviços de Terceiros - Pessoa Física | 5.000,00 | 0,00 | 5.000,00 | 0,00 | 5.000,00 |
| 3.3.90.39.00.00.00.001300 Outros Serviços de Terceiros - Pessoa Jurídica | 50.000,00 | 0,00 | 50.000,00 | 20.131,56 | 29.868,44 |
| 3.3.90.47.00.00.00.001300 Obrigações Tributárias e Contributivas | 2.000,00 | 0,00 | 2.000,00 | 0,00 | 2.000,00 |
| 15.02 DIRETORIA DE GESTÃO EDUCACIONAL | 60.500,00 | 0,00 | 60.500,00 | 484,79 | 60.015,21 |
| 1502.12 Educação | 45.400,00 | 0,00 | 45.400,00 | 0,00 | 45.400,00 |
| 1502.12.361 Ensino Fundamental | 45.400,00 | 0,00 | 45.400,00 | 0,00 | 45.400,00 |
| 15.02.12.361.0409 GESTÃO DAS ATIVIDADES DA SECRETARIA MUNICIPAL DE E | 45.400,00 | 0,00 | 45.400,00 | 0,00 | 45.400,00 |
| 15.02.12.361.0409.1.704 REFORMA E AMPLIAÇÃO DE ESCOLAS COM RECURSOS DE CONVÊNIOS | 100,00 | 0,00 | 100,00 | 0,00 | 100,00 |
| 4.4.90.00.00.00.00.002600 Aplicações Diretas | 100,00 | 0,00 | 100,00 | 0,00 | 100,00 |
| 4.4.90.51.00.00.00.002600 Obras e Instalações | 100,00 | 0,00 | 100,00 | 0,00 | 100,00 |



Entidade : PREFEITURA MUNICIPAL DE BOM CONSELHO

| Títulos | Autorizada R\$ | | | Realizada R\$ | Diferenças R\$ |
|---|--|--------------------------------------|--------------|---------------|----------------|
| | Créditos Orçamentários e Suplementares | Créditos Especiais e Extraordinários | Total | | |
| 15 SEC EDUCAÇÃO, CULTURA, ESPORTES, LAZER -Prefeitura | 1.610.500,00 | 0,00 | 1.610.500,00 | 1.385.086,85 | 225.413,15 |
| 15.02 DIRETORIA DE GESTÃO EDUCACIONAL | 60.500,00 | 0,00 | 60.500,00 | 484,79 | 60.015,21 |
| 1502.12 Educação | 45.400,00 | 0,00 | 45.400,00 | 0,00 | 45.400,00 |
| 1502.12.361 Ensino Fundamental | 45.400,00 | 0,00 | 45.400,00 | 0,00 | 45.400,00 |
| 15.02.12.361.0409 GESTÃO DAS ATIVIDADES DA SECRETARIA MUNICIPAL DE E | 45.400,00 | 0,00 | 45.400,00 | 0,00 | 45.400,00 |
| 15.02.12.361.0409.1.705 AQUISIÇÃO DE VEÍCULOS PARA O TRANSPORTE DE ESTUDANTES COM RI | 100,00 | 0,00 | 100,00 | 0,00 | 100,00 |
| 4.4.90.00.00.00.00.002600 Aplicações Diretas | 100,00 | 0,00 | 100,00 | 0,00 | 100,00 |
| 4.4.90.52.00.00.00.002600 Equipamentos e Material Permanente | 100,00 | 0,00 | 100,00 | 0,00 | 100,00 |
| 15.02.12.361.0409.1.706 AQUISIÇÃO DE EQUIPAMENTOS PARA A EDUCAÇÃO COM RECURSOS DE C | 100,00 | 0,00 | 100,00 | 0,00 | 100,00 |
| 4.4.90.00.00.00.00.002600 Aplicações Diretas | 100,00 | 0,00 | 100,00 | 0,00 | 100,00 |
| 4.4.90.51.00.00.00.002600 Obras e Instalações | 100,00 | 0,00 | 100,00 | 0,00 | 100,00 |
| 15.02.12.361.0409.1.707 AQUISIÇÃO DE BICICLETAS PARA OS ALUNOS DA EDUCAÇÃO BÁSICA COM | 100,00 | 0,00 | 100,00 | 0,00 | 100,00 |
| 4.4.90.00.00.00.00.002600 Aplicações Diretas | 100,00 | 0,00 | 100,00 | 0,00 | 100,00 |
| 4.4.90.52.00.00.00.002600 Equipamentos e Material Permanente | 100,00 | 0,00 | 100,00 | 0,00 | 100,00 |
| 15.02.12.361.0409.2.700 AQUISIÇÃO DE MATERIAL DIDÁTICO COM RECURSOS DE CONVÊNIOS | 45.000,00 | 0,00 | 45.000,00 | 0,00 | 45.000,00 |
| 3.3.90.00.00.00.00.002600 Aplicações Diretas | 45.000,00 | 0,00 | 45.000,00 | 0,00 | 45.000,00 |
| 3.3.90.30.00.00.00.002600 Material de Consumo | 45.000,00 | 0,00 | 45.000,00 | 0,00 | 45.000,00 |
| 1502.13 Cultura | 15.100,00 | 0,00 | 15.100,00 | 484,79 | 14.615,21 |
| 1502.13.392 Difusão Cultural | 15.100,00 | 0,00 | 15.100,00 | 484,79 | 14.615,21 |
| 15.02.13.392.0409 GESTÃO DAS ATIVIDADES DA SECRETARIA MUNICIPAL DE E | 15.100,00 | 0,00 | 15.100,00 | 484,79 | 14.615,21 |
| 15.02.13.392.0409.1.141 IMPLANTAÇÃO E ESTRUTURAÇÃO DE BIBLIOTECAS, ESCOLAS DE MÚSICA | 100,00 | 0,00 | 100,00 | 0,00 | 100,00 |
| 4.4.90.00.00.00.00.001300 Aplicações Diretas | 100,00 | 0,00 | 100,00 | 0,00 | 100,00 |
| 4.4.90.52.00.00.00.001300 Equipamentos e Material Permanente | 100,00 | 0,00 | 100,00 | 0,00 | 100,00 |
| 15.02.13.392.0409.2.142 MANUTENÇÃO DA BIBLIOTECA MUNICIPAL | 15.000,00 | 0,00 | 15.000,00 | 484,79 | 14.515,21 |
| 3.3.90.00.00.00.00.001300 Aplicações Diretas | 15.000,00 | 0,00 | 15.000,00 | 484,79 | 14.515,21 |
| 3.3.90.30.00.00.00.001300 Material de Consumo | 5.000,00 | 0,00 | 5.000,00 | 0,00 | 5.000,00 |
| 3.3.90.36.00.00.00.001300 Outros Serviços de Terceiros - Pessoa Física | 5.000,00 | 0,00 | 5.000,00 | 0,00 | 5.000,00 |
| 3.3.90.39.00.00.00.001300 Outros Serviços de Terceiros - Pessoa Jurídica | 5.000,00 | 0,00 | 5.000,00 | 0,00 | 5.000,00 |



Entidade : PREFEITURA MUNICIPAL DE BOM CONSELHO

| Títulos | Autorizada R\$ | | | Realizada R\$ | Diferenças R\$ |
|---|--|--------------------------------------|--------------|---------------|----------------|
| | Créditos Orçamentários e Suplementares | Créditos Especiais e Extraordinários | Total | | |
| 15 SEC EDUCAÇÃO, CULTURA, ESPORTES, LAZER -Prefeitura | 1.610.500,00 | 0,00 | 1.610.500,00 | 1.385.086,85 | 225.413,15 |
| 15.03 DIRETORIA DE CULTURA | 1.398.500,00 | 0,00 | 1.398.500,00 | 1.327.122,50 | 71.377,50 |
| 1503.13 Cultura | 1.398.500,00 | 0,00 | 1.398.500,00 | 1.327.122,50 | 71.377,50 |
| 1503.13.122 Administração Geral | 10.500,00 | 0,00 | 10.500,00 | 0,00 | 10.500,00 |
| 15.03.13.122.0409 GESTÃO DAS ATIVIDADES DA SECRETARIA MUNICIPAL DE E | 10.500,00 | 0,00 | 10.500,00 | 0,00 | 10.500,00 |
| 15.03.13.122.0409.2.139 TREINAMENTO E QUALIFICAÇÃO DE AGENTES PÚBLICOS | 10.500,00 | 0,00 | 10.500,00 | 0,00 | 10.500,00 |
| 3.3.90.00.00.00.00.001300 Aplicações Diretas | 10.500,00 | 0,00 | 10.500,00 | 0,00 | 10.500,00 |
| 3.3.90.35.00.00.00.001300 Serviços de Consultoria | 5.000,00 | 0,00 | 5.000,00 | 0,00 | 5.000,00 |
| 3.3.90.36.00.00.00.001300 Outros Serviços de Terceiros - Pessoa Física | 5.000,00 | 0,00 | 5.000,00 | 0,00 | 5.000,00 |
| 3.3.90.39.00.00.00.001300 Outros Serviços de Terceiros - Pessoa Jurídica | 500,00 | 0,00 | 500,00 | 0,00 | 500,00 |
| 1503.13.392 Difusão Cultural | 1.388.000,00 | 0,00 | 1.388.000,00 | 1.327.122,50 | 60.877,50 |
| 15.03.13.392.0409 GESTÃO DAS ATIVIDADES DA SECRETARIA MUNICIPAL DE E | 1.388.000,00 | 0,00 | 1.388.000,00 | 1.327.122,50 | 60.877,50 |
| 15.03.13.392.0409.2.143 APOIO E REALIZAÇÃO DE EVENTOS FESTIVOS E CULTURAIS | 1.388.000,00 | 0,00 | 1.388.000,00 | 1.327.122,50 | 60.877,50 |
| 3.3.90.00.00.00.00.001300 Aplicações Diretas | 1.388.000,00 | 0,00 | 1.388.000,00 | 1.327.122,50 | 60.877,50 |
| 3.3.90.30.00.00.00.001300 Material de Consumo | 30.000,00 | 0,00 | 30.000,00 | 0,00 | 30.000,00 |
| 3.3.90.36.00.00.00.001300 Outros Serviços de Terceiros - Pessoa Física | 178.000,00 | 0,00 | 178.000,00 | 174.520,00 | 3.480,00 |
| 3.3.90.39.00.00.00.001300 Outros Serviços de Terceiros - Pessoa Jurídica | 1.180.000,00 | 0,00 | 1.180.000,00 | 1.152.602,50 | 27.397,50 |
| 15.04 DIRETORIA DE ESPORTES, TURISMO E LAZER | 47.000,00 | 0,00 | 47.000,00 | 27.043,00 | 19.957,00 |
| 1504.23 Comércio e Serviços | 2.500,00 | 0,00 | 2.500,00 | 0,00 | 2.500,00 |
| 1504.23.695 Turismo | 2.500,00 | 0,00 | 2.500,00 | 0,00 | 2.500,00 |
| 15.04.23.695.1503 TURISMO E LAZER | 2.500,00 | 0,00 | 2.500,00 | 0,00 | 2.500,00 |
| 15.04.23.695.1503.2.932 PROMOÇÃO E MANUTENÇÃO DAS ATIVIDADES TURISTICAS | 2.500,00 | 0,00 | 2.500,00 | 0,00 | 2.500,00 |
| 3.3.90.00.00.00.00.001300 Aplicações Diretas | 2.500,00 | 0,00 | 2.500,00 | 0,00 | 2.500,00 |
| 3.3.90.30.00.00.00.001300 Material de Consumo | 2.500,00 | 0,00 | 2.500,00 | 0,00 | 2.500,00 |
| 1504.27 Desporto e Lazer | 44.500,00 | 0,00 | 44.500,00 | 27.043,00 | 17.457,00 |
| 1504.27.812 Desporto Comunitário | 44.500,00 | 0,00 | 44.500,00 | 27.043,00 | 17.457,00 |
| 15.04.27.812.0409 GESTÃO DAS ATIVIDADES DA SECRETARIA MUNICIPAL DE E | 44.500,00 | 0,00 | 44.500,00 | 27.043,00 | 17.457,00 |
| 15.04.27.812.0409.2.144 APOIO AO DESPORTO AMADOR | 44.500,00 | 0,00 | 44.500,00 | 27.043,00 | 17.457,00 |
| 3.3.90.00.00.00.00.001300 Aplicações Diretas | 44.500,00 | 0,00 | 44.500,00 | 27.043,00 | 17.457,00 |
| 3.3.90.30.00.00.00.001300 Material de Consumo | 5.000,00 | 0,00 | 5.000,00 | 0,00 | 5.000,00 |
| 3.3.90.32.00.00.00.001300 Material, Bem ou Serviço p/ Distribuição Gratuita | 2.500,00 | 0,00 | 2.500,00 | 0,00 | 2.500,00 |
| 3.3.90.33.00.00.00.001300 Passagens e Despesas com Locomoção | 2.500,00 | 0,00 | 2.500,00 | 0,00 | 2.500,00 |



Entidade : PREFEITURA MUNICIPAL DE BOM CONSELHO

| Títulos | Autorizada R\$ | | | Realizada R\$ | Diferenças R\$ |
|---|--|--------------------------------------|---------------|---------------|----------------|
| | Créditos Orçamentários e Suplementares | Créditos Especiais e Extraordinários | Total | | |
| 15 SEC EDUCAÇÃO, CULTURA, ESPORTES, LAZER -Prefeitura | 1.610.500,00 | 0,00 | 1.610.500,00 | 1.385.086,85 | 225.413,15 |
| 15.04 DIRETORIA DE ESPORTES, TURISMO E LAZER | 47.000,00 | 0,00 | 47.000,00 | 27.043,00 | 19.957,00 |
| 1504.27 Desporto e Lazer | 44.500,00 | 0,00 | 44.500,00 | 27.043,00 | 17.457,00 |
| 1504.27.812 Desporto Comunitário | 44.500,00 | 0,00 | 44.500,00 | 27.043,00 | 17.457,00 |
| 15.04.27.812.0409 GESTÃO DAS ATIVIDADES DA SECRETARIA MUNICIPAL DE E | 44.500,00 | 0,00 | 44.500,00 | 27.043,00 | 17.457,00 |
| 15.04.27.812.0409.2.144 APOIO AO DESPORTO AMADOR | 44.500,00 | 0,00 | 44.500,00 | 27.043,00 | 17.457,00 |
| 3.3.90.36.00.00.00.00.001300 Outros Serviços de Terceiros - Pessoa Física | 17.000,00 | 0,00 | 17.000,00 | 11.650,00 | 5.350,00 |
| 3.3.90.39.00.00.00.00.001300 Outros Serviços de Terceiros - Pessoa Jurídica | 10.000,00 | 0,00 | 10.000,00 | 9.890,00 | 110,00 |
| 15.05 DIRETORIA DE DESENVOLVIMENTO À JUVENTUDE | 5.500,00 | 0,00 | 5.500,00 | 0,00 | 5.500,00 |
| 1505.13 Cultura | 5.500,00 | 0,00 | 5.500,00 | 0,00 | 5.500,00 |
| 1505.13.392 Difusão Cultural | 5.500,00 | 0,00 | 5.500,00 | 0,00 | 5.500,00 |
| 15.05.13.392.0409 GESTÃO DAS ATIVIDADES DA SECRETARIA MUNICIPAL DE E | 5.500,00 | 0,00 | 5.500,00 | 0,00 | 5.500,00 |
| 15.05.13.392.0409.2.194 FORMAÇÃO E MANUTENÇÃO DE GRUPOS DE ARTES CÊNICAS | 5.500,00 | 0,00 | 5.500,00 | 0,00 | 5.500,00 |
| 3.3.90.00.00.00.00.00.001300 Aplicações Diretas | 5.500,00 | 0,00 | 5.500,00 | 0,00 | 5.500,00 |
| 3.3.90.30.00.00.00.00.001300 Material de Consumo | 2.500,00 | 0,00 | 2.500,00 | 0,00 | 2.500,00 |
| 3.3.90.36.00.00.00.00.001300 Outros Serviços de Terceiros - Pessoa Física | 2.000,00 | 0,00 | 2.000,00 | 0,00 | 2.000,00 |
| 3.3.90.39.00.00.00.00.001300 Outros Serviços de Terceiros - Pessoa Jurídica | 1.000,00 | 0,00 | 1.000,00 | 0,00 | 1.000,00 |
| Total por Entidade: | 34.001.950,00 | 0,00 | 34.001.950,00 | 22.123.337,97 | 11.878.612,03 |
| Total Geral: | 34.001.950,00 | 0,00 | 34.001.950,00 | 22.123.337,97 | 11.878.612,03 |

Bom Conselho, 01/04/2018

Dannilo Cavalcante Vieira
Prefeito

Jociéder Araújo Mineiro
CRC PE - 027671/O-4

