



PREFEITURA MUNICIPAL DE LAGOA DO OURO
DEMONSTRATIVO DOS RECURSOS DESTINADOS A
RESERVA DE CONTINGÊNCIA

FONTES		APLICAÇÃO			
RECEITA CORRENTE PREVISTA NESTE ORÇAMENTO		DESPESA DESTINADA A RESERVA DE CONTINGÊNCIA			
DISCRIMINAÇÃO	Valor em R\$	%	DISCRIMINAÇÃO	Valor em R\$	%
RECEITA CORRENTE LÍQUIDA	43.366.000,00	100,00	Reserva de Contingência	440.000,00	1,01
TOTAL	43.366.000,00	100,00	TOTAL	440.000,00	1,01





PREFEITURA DE LAGOA DO OURO

11286267/0001-03

Exercício: 2021

RECEITA PREVISTA



Documento Assinado Digitalmente por: EDSON LOPES CAVALLCANTE, WAGNER COSTA MATIAS, HILDEBRANDO CARVALHO DE FREITAS
Acesse em: <https://ctce.tce.pe.gov.br/epp/validaDoc.seam> Código do documento: 52a9caef-2c7c-4d1a-864e-d2f64047cc94

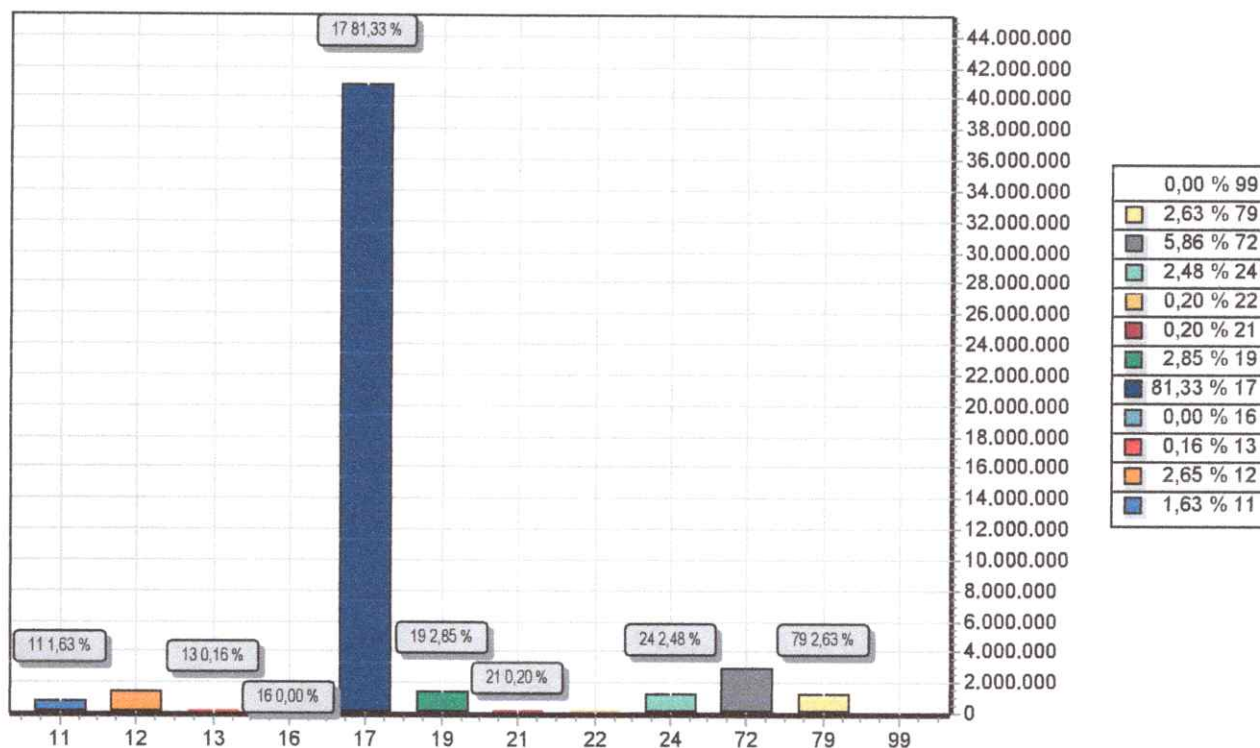

CODIGO		PREVISTO
11	IMPOSTOS, TAXAS E CONTRIBUIÇÕES DE MELHORIA	819.000,00
12	CONTRIBUIÇÕES	1.332.000,00
13	RECEITA PATRIMONIAL	80.000,00
16	RECEITA DE SERVIÇOS	1.000,00
17	TRANSFERENCIAS CORRENTES	40.811.000,00
19	OUTRAS RECEITAS CORRENTES	1.431.000,00
21	OPERAÇÕES DE CRÉDITO	100.000,00
22	ALIENAÇÃO DE BENS	100.000,00
24	TRANSFERÊNCIAS DE CAPITAL	1.245.000,00
72	CONTRIBUIÇÕES (INTRA)	2.942.000,00
79	OUTRAS RECEITAS CORRENTES	1.320.000,00
99	RECURSOS ARRECADADOS EM EXERCÍCIOS ANTERIORES	
TOTAL		50.181.000,00



PREFEITURA DE LAGOA DO OURO

11286267/0001-03

Exercício: 2021

DESPESA ORÇADA POR GRUPO



Documento Assinado Digitalmente por: EDSON LOPES CAVALCANTE, WAGNER COSTA MATIAS, HILDEBRANDO CARVALHO DE FREITAS
Acesse em: <http://sistema.pec.gov.br/epv/validaDoc.seam> Código do documento: 52a9caef-2c7c-4d1a-864e-d2f64047cc94

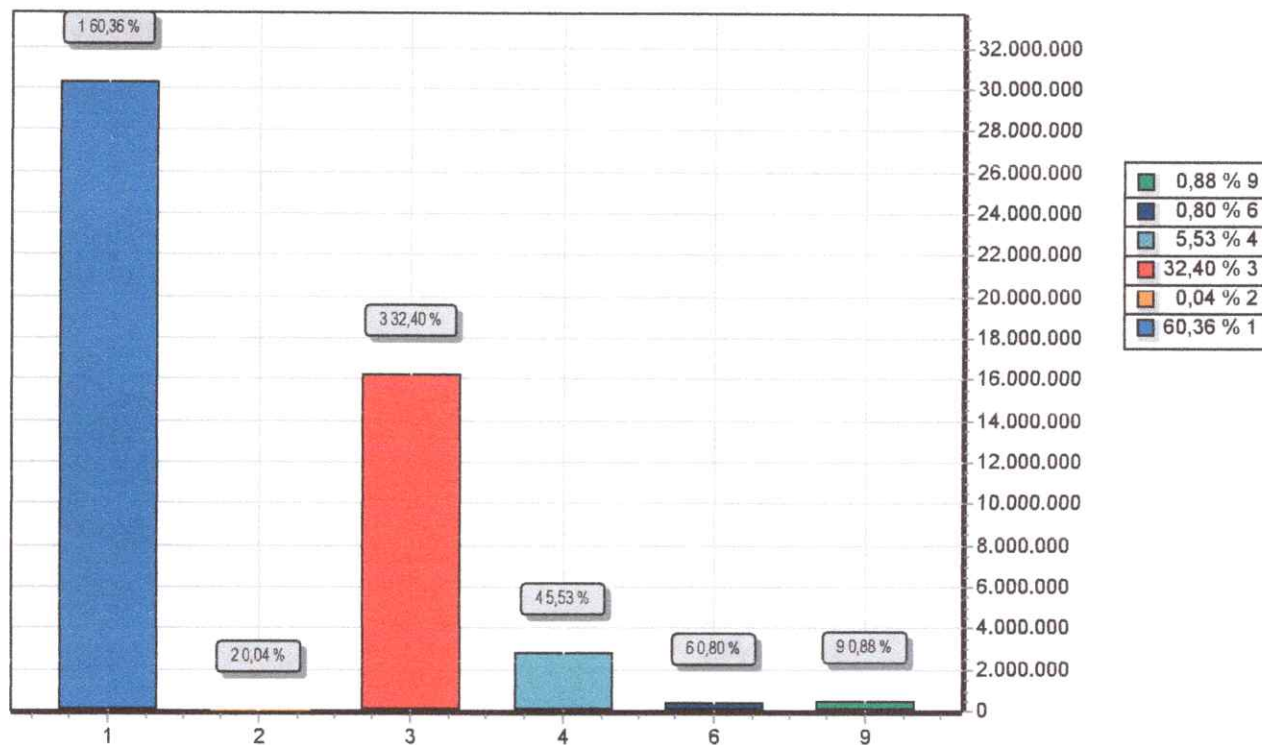

GRUPO	DOTAÇÃO
1 PESSOAL E ENCARGOS SOCIAIS	30.289.500,00
2 JUROS E ENCARGOS DA DIVIDA	18.000,00
3 OUTRAS DESPESAS CORRENTES	16.258.500,00
4 INVESTIMENTOS	2.775.000,00
6 AMORTIZAÇÃO DA DIVIDA	400.000,00
9 RESERVA DE CONTINGÊNCIA	440.000,00
TOTAL	50.181.000,00



PREFEITURA DE LAGOA DO OURO

11286267/0001-03

Exercício: 2021

CONSOLIDAÇÃO GERAL DA DESPESA

CODIGO	ESPECIFICAÇÃO	DOTAÇÃO
001	Ordinário	16.281.000,00
001	Recursos Proprios do Municipio	16.281.000,00
111	Impostos e Transferências - Educação	1.737.000,00
001	Impostos e Transferências - Educação	1.737.000,00
112	Transferências do FUNDEB 60%	7.368.000,00
001	Transferências do FUNDEB 60%	7.368.000,00
113	Transferências do FUNDEB 40%	3.979.000,00
001	Transferências do FUNDEB 40%	3.979.000,00
114	Transf. do FUNDEB 60% - Complemento União	1.018.000,00
001	Transferência FUNDEB 60% - Complement União	1.018.000,00
115	Transf.do FUNDEB 40% - Complement União	490.000,00
001	Transf.do FUNDEB 40% - Complement União	490.000,00
120	Transferência do Salário Educação	477.000,00
001	Transferência do Salário Educação	477.000,00
121	Transf.de Recursos do FNDE - PDDE	14.000,00
001	Transf. de Recursos do FNDE - PDDE	14.000,00
122	Transf.de Recursos do FNDE - PNAE	521.000,00
001	Transf. de Recursos do FNDE - PNAE	521.000,00
123	Transf.de Recuros do FNDE - PNATE	248.000,00
001	Transf. de Recursos do FNDE - PNATE	248.000,00
124	Outras Transf.de Recursos do FNDE	222.000,00
001	Outras Transferências de Recursos - FNDE	222.000,00
125	Transf.de Conv ou Repasses Vinc.Educação	121.000,00
001	Transf.de Conv ou Repasses Vinc.Educação	121.000,00
150	Impostos e Transf. Educação - Rendimentos	1.000,00
001	Impostos e Transf. Educação - Rendimentos	1.000,00
151	Transf. FUNDEB - Remuneração Depósitos	11.000,00
001	Transf. FUNDEB - Remuneração Depósitos	11.000,00
211	Receitas e Transf. de Impostos - Saúde	3.474.000,00
001	Receitas e Transf. de Impostos - Saúde	3.474.000,00
213	Transferências de Recursos do Estado SUS	45.000,00
002	Transferências de Recursos do Estado SUS	45.000,00
214	Transferências de Recursos União - SUS	6.458.000,00
001	Transferências de Recursos União - SUS	6.458.000,00
215	Transf. da União (Investimento) - SUS	264.000,00
001	Transf. da União (Investimento) - SUS	264.000,00
218	Demais Transferências Federais COVID-19	700.000,00
001	Recursos Federais Vinculados à COVID-19	600.000,00
002	Transf. de Recurso Federal (COVID-19)	100.000,00





PREFEITURA DE LAGOA DO OURO

11286267/0001-03

Exercício: 2021

CONSOLIDAÇÃO GERAL DA DESPESA

CODIGO	ESPECIFICAÇÃO	DOTAÇÃO
219	Demais Transferências Estaduais COVID-19	10.000,00
002	Transf. de Recurso Estadual (COVID-19)	10.000,00
311	Transferência de Recursos do FNAS	225.000,00
001	Transferências de Recursos do FNAS	225.000,00
390	Outros Rec. Vinc. à Assistência Social	138.000,00
001	Recursos Transferidos do FEAS	138.000,00
420	Recursos Dest. ao RPPS- Plano Financeiro	5.397.000,00
001	Recursos Dest. ao RPPS- Plano Financeiro	5.397.000,00
510	Transf.de Convênios ou Contratos - União	562.000,00
001	Transf.de Convênios ou Contratos - União	562.000,00
520	Transf.de Convênios ou Contratos -Estado	220.000,00
001	Transf.de Convênios ou Contratos -Estado	220.000,00
920	Recursos de Operações de Crédito	100.000,00
001	Recursos de Operações de Crédito	100.000,00
930	Recursos de Alienação de Bens/Ativos	100.000,00
001	Recursos de Alienação de Bens/Ativos	100.000,00
TOTAL		50.181.000,00





ESTADO DE PERNAMBUCO – GOVERNO MUNICIPAL DE LAGOA DO OURO

DEMONSTRATIVO REGIONALIZADO DO EFEITO, SOBRE AS RECEITAS E DESPESAS, DECORRENTE DE ISENÇÕES, ANISTIAS, REMISSÕES, SUBSÍDIOS E BENEFÍCIOS DE NATUREZA FINANCEIRA, TRIBUTÁRIA E CREDITÍCIA

FUNDAMENTAÇÃO

Em conformidade ao disposto no art. 165, § 6º da Constituição Federal, o Poder Executivo Municipal esclarece que não está previsto no Orçamento Municipal para o exercício de 2021 nenhum efeito sobre receita e despesa decorrentes de isenções, anistias, remissões, subsídios e benefícios de natureza financeira, tributária e creditícia.

Por conseguinte, não há valores a demonstrar em decorrência de isenções, anistias, remissões, subsídios e benefícios de natureza financeira, tributária e creditícia, no exercício de 2021.

Lagoa do Ouro, _____, de Outubro de 2020

Marquidoves Vieira Marques
Prefeito Constitucional





PREFEITURA DE LAGOA DO OURO

Orçamento Programa - Exercício de 2021
EVOLUÇÃO DA RECEITA
(Inc.III, Art.22º)

Page 1

Codigo	Discriminação	Receita Arrecadada				Receita Prevista	
		2017	2018	2019	2020	2021	
1000.00.0.0	RECEITAS CORRENTES						
1100.00.0.0	IMPOSTOS, TAXAS E CONTRIBUIÇÕES DE IMPOSTOS	635.431,98	594.536,64	782.331,65	622.000,00	819.000,00	
1200.00.0.0	CONTRIBUIÇÕES	1.167.727,10	1.217.013,62	1.160.153,80	843.000,00	1.332.000,00	
1300.00.0.0	RECEITA PATRIMONIAL	429.886,47	328.786,33	1.736.178,42	156.000,00	80.000,00	
1600.00.0.0	RECEITA DE SERVIÇOS	125.745,00	104.570,97		107.000,00	1.000,00	
1700.00.0.0	TRANSFERÊNCIAS CORRENTES	34.138.649,34	37.404.682,27	40.855.745,87	39.824.000,00	44.721.000,00	
1900.00.0.0	OUTRAS RECEITAS CORRENTES	131.311,54	102.917,18	112.980,89	110.000,00	1.431.000,00	
	Sub Total	36.628.751,43	39.752.507,01	44.647.390,63	41.662.000,00	48.384.000,00	
2000.00.0.0	RECEITAS DE CAPITAL						
2100.00.0.0	OPERAÇÕES DE CRÉDITO					100.000,00	
2200.00.0.0	ALIENAÇÃO DE BENS	162.400,00	235.394,54		10.000,00	100.000,00	
2400.00.0.0	TRANSFERÊNCIAS DE CAPITAL		1.255.214,13	339.050,00	665.000,00	1.245.000,00	
	Sub Total	162.400,00	1.490.608,67	339.050,00	675.000,00	1.445.000,00	
7000.00.0.0	RECEITAS CORRENTES (INTRA)						
7200.00.0.0	CONTRIBUIÇÕES (INTRA)	3.038.269,90	2.185.036,63	2.093.326,80	2.793.000,00	2.942.000,00	
7900.00.0.0	OUTRAS RECEITAS CORRENTES	1.930,77	990.826,62	916.097,25	1.137.000,00	1.320.000,00	
	Sub Total	3.040.200,67	3.175.863,25	3.009.424,05	3.930.000,00	4.262.000,00	
8000.00.0.0	RECEITAS DE CAPITAL (INTRA)						
	Sub Total	0,00	0,00	0,00	0,00	0,00	





PREFEITURA DE LAGOA DO OURO

Orçamento Programa - Exercício de 2021

EVOLUÇÃO DA RECEITA

(Inc. III, Art. 22º)

Page 2

Codigo	Discriminação	Receita Arrecadada				Receita Prevista	
		2017	2018	2019	2020	2021	
9000.00.0.0	(R) DEDUÇÕES DA RECEITA						
9500.00.0.0	(R) DEDUÇÕES DO FUNDEB	-3.106.414,50	-3.299.507,69	-3.582.842,94	-3.781.000,00	-3.910.000,00	
	Sub Total	-3.106.414,50	-3.299.507,69	-3.582.842,94	-3.781.000,00	-3.910.000,00	
TOTAL		36.724.937,60	41.119.471,24	44.413.021,74	42.486.000,00	50.181.000,00	





PREFEITURA DE LAGOA DO OURO

Orçamento Programa - Exercício de 2021

EVOLUÇÃO DA DESPESA

(Inc. III, Art. 22)

Quadro 10

Page 1

Codigo	Discriminação	DESPESA		
		Realizada 2019	Fixada 2020	Prevista 2021
DESPESAS CORRENTES				
3 1	PESSOAL E ENCARGOS SOCIAIS	25.980.471,01	26.993.000,00	30.289.500,00
3 2	JUROS E ENCARGOS DA DÍVIDA	1.242,60	5.000,00	18.000,00
3 3	OUTRAS DESPESAS CORRENTES	15.319.137,22	12.297.000,00	16.258.500,00
	Sub Total	41.300.850,83	39.295.000,00	46.566.000,00
DESPESAS DE CAPITAL				
4 4	INVESTIMENTOS	2.068.261,63	2.471.000,00	2.775.000,00
4 5	INVERSÕES FINANCEIRAS			
4 6	AMORTIZAÇÃO DA DÍVIDA	343.591,92	331.000,00	400.000,00
	Sub Total	2.411.853,55	2.802.000,00	3.175.000,00
RESERVA DE CONTINGÊNCIA				
9 9	RESERVA DE CONTINGÊNCIA		389.000,00	440.000,00
	Sub Total	0,00	389.000,00	440.000,00
	TOTAL	43.712.704,38	42.486.000,00	50.181.000,00





PREFEITURA DE LAGOA DO OURO

Orçamento Programa - Exercício de 2021

DEMONSTRATIVO DA RECEITA E DESPESA SEGUNDO AS CATEGORIAS ECONOMICAS (Inc. II, §1º, Art. 2º)

Anexo 01

Page 1

RECEITA	R\$	R\$
RECEITAS CORRENTES		
IMPOSTOS, TAXAS E CONTRIBUIÇÕES DE MELHORIA	819.000,00	
CONTRIBUIÇÕES	1.332.000,00	
RECEITA PATRIMONIAL	80.000,00	
RECEITA DE SERVIÇOS	1.000,00	
TRANSFERÊNCIAS CORRENTES	44.721.000,00	
OUTRAS RECEITAS CORRENTES	1.431.000,00	
CONTRIBUIÇÕES (INTRA)	2.942.000,00	
OUTRAS RECEITAS CORRENTES	1.320.000,00	
(R) DEDUÇÕES DO FUNDEB	-3.910.000,00	
SUB TOTAL		48.736.000,00
TOTAL		48.736.000,00
SUPERAVIT DO ORÇAMENTO CORRENTE		
RECEITAS DE CAPITAL		2.170.000,00
OPERÇÕES DE CRÉDITO	100.000,00	
ALIENAÇÃO DE BENS	100.000,00	
TRANSFERÊNCIAS DE CAPITAL	1.245.000,00	
SUB TOTAL		1.445.000,00
TOTAL		3.615.000,00
RESUMO		
RECEITAS CORRENTES	48.384.000,00	
RECEITAS CORRENTES (INTRA)	4.262.000,00	
DEDUÇÕES DA RECEITA CORRENTE	-3.910.000,00	
RECEITAS DE CAPITAL	1.445.000,00	
TOTAL DE RECEITAS		50.181.000,00
TOTAL		50.181.000,00

DESPESA	R\$	R\$
DESPESAS CORRENTES		
PESSOAL E ENCARGOS SOCIAIS	30.289.500,00	
JUROS E ENCARGOS DA DÍVIDA	18.000,00	
OUTRAS DESPESAS CORRENTES	16.258.500,00	
SUB TOTAL		46.566.000,00
SUPERAVIT DO ORÇAMENTO CORRENTE		2.170.000,00
TOTAL		48.736.000,00
DESPESAS DE CAPITAL		
INVESTIMENTOS	2.775.000,00	
AMORTIZAÇÃO DA DÍVIDA	400.000,00	
SUB TOTAL		3.175.000,00
RESERVA DE CONTINGENCIA		440.000,00
TOTAL		3.615.000,00
RESUMO		
DESPESAS CORRENTES	46.566.000,00	
DESPESAS DE CAPITAL	3.175.000,00	
RESERVA DE CONTINGÊNCIA	440.000,00	
TOTAL DE DESPESA		50.181.000,00
TOTAL		50.181.000,00





PREFEITURA DE LAGOA DO OURO

Orçamento Programa - Exercício de 2021

RECEITAS SEGUNDO AS CATEGORIAS ECONOMICAS

Anexo 02
Page 1

Código	Especificação	F.R.-C.A.	Desdobramento	SubCategoria Fonte	Categoria Econômica
1000.00.0.0	RECEITAS CORRENTES				48.384.000,00
1100.00.0.0	IMPOSTOS, TAXAS E CONTRIBUIÇÕES DE MELHORIA			819.000,00	
1110.00.0.0	IMPOSTOS			751.000,00	
1113.00.0.0	IMPOSTOS SOBRE A RENDA E PROVENTOS DE QUALQUER NATUREZA		376.000,00		
1113.03.0.0	IMPOSTO SOBRE A RENDA - RETIDO NA FONTE		376.000,00		
1113.03.1.0	IMPOSTO SOBRE A RENDA - RETIDO NA FONTE - TRABALHO		362.000,00		
1113.03.1.1	IRRF-TRABALHO-PRINCIPAL	0.01.13.001.001	335.000,00		
1113.03.1.2	IRRF-TRABALHO-MULTAS JUROS	0.01.13.001.001	27.000,00		
1113.03.4.0	IRRF-OUTROS RENDIMENTOS		14.000,00		
1113.03.4.1	IRRF-OUTROS RENDIMENTOS-PRINCIPAL	0.01.13.001.001	14.000,00		
1118.00.0.0	IMPOSTOS ESPECÍFICOS DE ESTADOS, DF E MUNICÍPIOS		375.000,00		
1118.01.0.0	IMPOSTOS SOBRE O PATRIMÔNIO PARA ESTADOS/DF/MUNICÍPIOS		50.000,00		
1118.01.1.0	IMPOSTO SOBRE A PROPRIEDADE PREDIAL E TERRITORIAL URBANA		13.000,00		
1118.01.1.1	IPTU-PRINCIPAL	0.01.13.001.001	1.000,00		
1118.01.1.2	IPTU-MULTAS JUROS	0.01.13.001.001	1.000,00		
1118.01.1.3	IPTU-DÍVIDA ATIVA	0.01.13.001.001	10.000,00		
1118.01.1.4	IPTU-DÍVIDA ATIVA MULTAS JUROS	0.01.13.001.001	1.000,00		
1118.01.4.0	IMPOSTO TRANSMISSÃO "INTER VIVOS" BENS IMÓV.DIR.REAL IMOVEIS		37.000,00		
1118.01.4.1	ITBI-PRINCIPAL	0.01.13.001.001	34.000,00		
1118.01.4.2	ITBI-MULTAS JUROS	0.01.13.001.001	1.000,00		
1118.01.4.3	ITBI-DÍVIDA ATIVA	0.01.13.001.001	1.000,00		
1118.01.4.4	ITBI-DÍVIDA ATIVA MULTAS JUROS	0.01.13.001.001	1.000,00		
1118.02.0.0	IMPOSTOS PRODUÇÃO, CIRCULAÇÃO MERCADORIAS E SERVIÇO		325.000,00		
1118.02.3.0	IMPOSTO SOBRE SERVIÇOS DE QUALQUER NATUREZA		325.000,00		
1118.02.3.1	ISS-PRINCIPAL	0.01.13.001.001	322.000,00		
1118.02.3.2	ISS-MULTAS JUROS	0.01.13.001.001	1.000,00		
1118.02.3.3	ISS-DÍVIDA ATIVA	0.01.13.001.001	1.000,00		
1118.02.3.4	ISS-DÍVIDA ATIVA MULTAS JUROS	0.01.13.001.001	1.000,00		
1120.00.0.0	TAXAS			68.000,00	
1122.00.0.0	TAXAS PELA PRESTAÇÃO DE SERVIÇOS		68.000,00		
1122.01.0.0	TAXAS PELA PRESTAÇÃO DE SERVIÇOS		68.000,00		
1122.01.1.0	TAXAS PELA PRESTAÇÃO DE SERVIÇOS		68.000,00		
1122.01.1.1	TAXAS PELA PRESTAÇÃO DE SERVIÇOS-PRINCIPAL	0.01.13.001.001	68.000,00		
1200.00.0.0	CONTRIBUIÇÕES			1.332.000,00	
1210.00.0.0	CONTRIBUIÇÕES SOCIAIS			1.108.000,00	
1218.00.0.0	CONTRIBUIÇÕES SOCIAIS ESPECÍFICAS DE ESTADOS, DF E MUNICÍPIO		1.108.000,00		
1218.01.0.0	CONTRIB.SERV.CIVIL PLANO SEGURIDADE SOCIAL-EST/DF/MUNIC.		1.108.000,00		
1218.01.1.0	CPSSS DO SERVIDOR CIVIL ATIVO		1.108.000,00		
1218.01.1.1	CPSSS DO SERVIDOR CIVIL ATIVO - PRINCIPAL	0.01.12.420.001	1.087.000,00		
1218.01.1.2	CPSSS DO SERVIDOR CIVIL ATIVO - MULTAS E JUROS DE MORA	0.01.12.420.001	21.000,00		
1240.00.0.0	CONTRIBUIÇÃO PARA O CUSTEIO DO SERVIÇO DE ILUMINAÇÃO PÚBLICA			224.000,00	
1240.00.0.0	CONTRIBUIÇÃO PARA O CUSTEIO DO SERVIÇO DE ILUMINAÇÃO PÚBLICA		224.000,00		
1240.00.1.0	CONTRIBUIÇÃO PARA O CUSTEIO DO SERVIÇO DE ILUMINAÇÃO PÚBLICA		224.000,00		
1240.00.1.1	CONTRIBUIÇÃO CUSTEIO SERVIÇO ILUMINAÇÃO PÚBLICA-PRINCIPAL	0.01.13.001.001	224.000,00		
1300.00.0.0	RECEITA PATRIMONIAL			80.000,00	
1310.00.0.0	EXPLORAÇÃO DO PATRIMÔNIO IMOBILIÁRIO DO ESTADO			18.000,00	
1310.01.0.0	ALUGUÉIS, ARRENDAMENTOS, FOROS, LAUDÉMIOS, TARIFAS DE OCUPAÇÃO		18.000,00		
1310.01.2.0	FOROS, LAUDÉMIOS E TARIFAS DE OCUPAÇÃO		18.000,00		
1310.01.2.1	FOROS, LAUDÉMIOS E TARIFAS DE OCUPAÇÃO-PRINCIPAL	0.01.13.001.001	18.000,00		
1320.00.0.0	VALORES MOBILIÁRIOS			61.000,00	
1321.00.0.0	JUROS E CORREÇÕES MONETÁRIAS		61.000,00		
1321.00.1.0	REMUNERAÇÃO DE DEPÓSITOS BANCÁRIOS		60.000,00		
1321.00.1.1	REMUNERAÇÃO DE DEPÓSITOS BANCÁRIOS-PRINCIPAL	0.01.13.001.001	8.000,00		
1321.00.1.1	REMUNERAÇÃO DE DEPÓSITOS BANCÁRIOS-PRINCIPAL	0.01.17.150.001	1.000,00		
1321.00.1.1	REMUNERAÇÃO DE DEPÓSITOS BANCÁRIOS-PRINCIPAL	0.01.18.211.001	1.000,00		

Documento Assinado Digitalmente por: EDSON LOPES CAVALCANTE, WAGNER COSTA MATTIAS, HILDEBRANDO CARVALHO DE FREITAS
Acesse em: https://ste.te.pe.gov.br/gpp/validaDoc.seam?codigo_documento=52a9cafc-2c7c-4d1a-864e-d2f64d077cc4



PREFEITURA DE LAGOA DO OURO

Orçamento Programa - Exercício de 2021

RECEITAS SEGUNDO AS CATEGORIAS ECONOMICAS

Anexo 02
Page 2

Código	Especificação	F.R.-C.A.	Desdobramento	SubCategoria Fonte	Categoria Econômica
1321.00.1.1	REMUNERAÇÃO DE DEPÓSITOS BANCÁRIOS-PRINCIPAL	0.02.26.125.001	1.000,00		
1321.00.1.1	REMUNERAÇÃO DE DEPÓSITOS BANCÁRIOS-PRINCIPAL	0.02.27.213.002	3.000,00		
1321.00.1.1	REMUNERAÇÃO DE DEPÓSITOS BANCÁRIOS-PRINCIPAL	0.05.05.151.001	11.000,00		
1321.00.1.1	REMUNERAÇÃO DE DEPÓSITOS BANCÁRIOS-PRINCIPAL	0.05.09.214.001	20.000,00		
1321.00.1.1	REMUNERAÇÃO DE DEPÓSITOS BANCÁRIOS-PRINCIPAL	0.05.09.218.001	1.000,00		
1321.00.1.1	REMUNERAÇÃO DE DEPÓSITOS BANCÁRIOS-PRINCIPAL	0.05.16.311.001	3.000,00		
1321.00.1.1	REMUNERAÇÃO DE DEPÓSITOS BANCÁRIOS-PRINCIPAL	0.05.21.120.001	1.000,00		
1321.00.1.1	REMUNERAÇÃO DE DEPÓSITOS BANCÁRIOS-PRINCIPAL	0.05.22.121.001	1.000,00		
1321.00.1.1	REMUNERAÇÃO DE DEPÓSITOS BANCÁRIOS-PRINCIPAL	0.05.23.122.001	1.000,00		
1321.00.1.1	REMUNERAÇÃO DE DEPÓSITOS BANCÁRIOS-PRINCIPAL	0.05.24.123.001	1.000,00		
1321.00.1.1	REMUNERAÇÃO DE DEPÓSITOS BANCÁRIOS-PRINCIPAL	0.05.25.124.001	1.000,00		
1321.00.1.1	REMUNERAÇÃO DE DEPÓSITOS BANCÁRIOS-PRINCIPAL	0.05.28.510.001	2.000,00		
1321.00.1.1	REMUNERAÇÃO DE DEPÓSITOS BANCÁRIOS-PRINCIPAL	0.05.29.215.001	4.000,00		
1321.00.4.0	REMUNERAÇÃO DOS RECURSOS DO REGIME PRÓPRIO DE PREVIDÊNCIA SO		1.000,00		
1321.00.4.1	REMUNERAÇÃO RECURSOS RPPS-PRINCIPAL	0.01.12.420.001	1.000,00		
1360.00.0.0	CESSÃO DE DIREITOS			1.000,00	
1360.01.0.0	CESSÃO DO DIREITO DE OPERACIONALIZAÇÃO DE PAGAMENTOS		1.000,00		
1360.01.1.0	CESSÃO DO DIREITO DE OPERACIONALIZAÇÃO DE PAGAMENTOS		1.000,00		
1360.01.1.1	CESSÃO DO DIREITO DE OPERACIONALIZAÇÃO DE PAGAMENTOS-PRINCIP	0.01.13.001.001	1.000,00		
1600.00.0.0	RECEITA DE SERVIÇOS			1.000,00	
1690.00.0.0	OUTROS SERVIÇOS			1.000,00	
1690.99.0.0	OUTROS SERVIÇOS		1.000,00		
1690.99.1.0	OUTROS SERVIÇOS		1.000,00		
1690.99.1.1	OUTROS SERVIÇOS-PRINCIPAL		1.000,00		
1700.00.0.0	TRANSFERÊNCIAS CORRENTES	0.01.13.001.001	1.000,00	44.721.000,00	
1710.00.0.0	TRANSFERÊNCIAS DA UNIÃO E DE SUAS ENTIDADES			27.192.000,00	
1718.00.0.0	TRANSFERÊNCIAS UNIÃO - ESPECÍF. ESTADOS, DF E MUNICÍPIOS		27.192.000,00		
1718.01.0.0	PARTICIPAÇÃO NA RECEITA DA UNIÃO		14.804.000,00		
1718.01.2.0	COTA-PARTE DO FUNDO PARTICIPAÇÃO MUNICÍPIOS-COTA MENSAL		13.683.000,00		
1718.01.2.1	COTA-PARTE DO FPM - COTA MENSAL - PRINCIPAL	0.01.13.001.001	13.683.000,00		
1718.01.3.0	COTA-PARTE FUNDO DE PARTIC. MUNIC.- 1% COTA DEZEMBRO		560.000,00		
1718.01.3.1	COTA-PARTE DO FPM-1% COTA-DEZEMBRO - PRINCIPAL	0.01.13.001.001	560.000,00		
1718.01.4.0	COTA-PARTE FUNDO DE PARTIC.DOS MUNIC.- 1% COTA JULHO		560.000,00		
1718.01.4.1	COTA-PARTE DO FPM-1% COTA-JULHO - PRINCIPAL	0.01.13.001.001	560.000,00		
1718.01.5.0	COTA-PARTE DO IMPOSTO SOBRE A PROPRIEDADE TERRITORIAL RURAL		1.000,00		
1718.01.5.1	COTA-PARTE DO IMPOSTO-PROPRIED.TERRIT.RURAL-PRINCIPAL	0.01.13.001.001	1.000,00		
1718.02.0.0	TRANSF. COMPENS.FINANC. PELA EXPLORAÇ. DE REC.NATURAIS		192.000,00		
1718.02.6.0	COTA-PARTE DO FUNDO ESPECIAL DO PETRÓLEO - FEP		192.000,00		
1718.02.6.1	COTA-PARTE DO FUNDO ESPECIAL DO PETRÓLEO - FEP-PRINCIPAL	0.01.13.001.001	192.000,00		
1718.03.0.0	TRANSF.RECURS.SUS-FUNDO A FUNDO-CUSTEIO SERV.PUB.SAUDE		5.922.000,00		
1718.03.1.0	TRANSFERÊNCIA DE RECURSOS DO SUS - ATENÇÃO BÁSICA		2.996.000,00		
1718.03.1.1	TRANSFERÊNCIA DE RECURSOS DO SUS - ATENÇÃO BÁSICA-PRINCIPAL	0.05.09.214.001	2.996.000,00		
1718.03.2.0	TRANSF.SUS - ATENÇÃO MÉDIA/ALTA COMPLEX.AMB E HOSPITALAR		2.047.000,00		
1718.03.2.1	SUS-ATENÇÃO MÉDIA E ALTA COMPLEX. AMB E HOSPIT- PRINCIPAL	0.05.09.214.001	2.047.000,00		
1718.03.3.0	TRANSFERÊNCIA DE RECURSOS DO SUS - VIGILÂNCIA EM SAÚDE		173.000,00		
1718.03.3.1	TRANSF.SUS - VIGILÂNCIA EM SAÚDE - PRINCIPAL	0.05.09.214.001	173.000,00		
1718.03.4.0	TRANSFERÊNCIA DE RECURSOS DO SUS - ASSISTÊNCIA FARMACÉUTICA		107.000,00		
1718.03.4.1	TRANSF.DE RECURSOS SUS - ASSIST.FARMACÉUTICA-PRINCIPAL	0.05.09.214.001	107.000,00		
1718.03.9.0	TRANSF.DE RECURSOS DO SUS - OUT. PROG.FINANC.FUNDO A FUNDO		599.000,00		
1718.03.9.1	TRANSF.DO SUS - OUT.PROGRAMAS FINANC.FUNDO/FUNDO- PRINCIPAL	0.05.09.218.001	599.000,00		
1718.05.0.0	TRANSFER.DE RECURSOS DO FUNDO NAC. DESENV.EDUCAÇÃO FNDE		1.277.000,00		

Documento Assinado Digitalmente por: EDSON LOPES CAVALCANTE, WAGNER COSTA MATIAS, HILDEBRANDO CARVALHO DE FREITAS
Acesse em: https://steceite.pe.gov.br/epp/validaDoc.seam?Codigo_documento:5249caef-2c7c-4d11-a864e-d216d4047cc44



PREFEITURA DE LAGOA DO OURO

Orçamento Programa - Exercício de 2021

RECEITAS SEGUNDO AS CATEGORIAS ECONOMICAS

Anexo 02
Page 3

Código	Especificação	F.R.-C.A.	Desdobramento	SubCategoria Fonte	Categoria Econômica
1718.05.1.0	TRANSFERÊNCIAS DO SALÁRIO-EDUCAÇÃO		476.000,00		
1718.05.1.1	TRANSFERÊNCIAS DO SALÁRIO-EDUCAÇÃO-PRINCIPAL	0.05.21.120.001	476.000,00		
1718.05.2.0	TRANSF. DIRETAS-FNDE REF. PROG.DINHEIRO DIRETO NA ESC-PDDE		13.000,00		
1718.05.2.1	TRANSF. DIRETAS DO FNDE- PROGRAMA PDDE-PRINCIPAL	0.05.22.121.001	13.000,00		
1718.05.3.0	TRANSF. DIRETAS DO FNDE REF. PROG. NAC. ALIM. ESCOLAR-PNAE		520.000,00		
1718.05.3.1	TRANSF. DIRETAS DO FNDE - PROGRAMA PNAE - PRINCIPAL	0.05.23.122.001	520.000,00		
1718.05.4.0	TRANSFER. FNDE REF. AO PROG. NAC. APOIO TRANSP. ESCOLAR-PNATE		247.000,00		
1718.05.4.1	TRANSF. DIRETAS DO FNDE - PROGRAMA PNATE - PRINCIPAL	0.05.24.123.001	247.000,00		
1718.05.9.0	OUTRAS TRANSF. DIRETAS FUNDO NAC. DESENV. EDUC. FNDE		21.000,00		
1718.05.9.1	OUTRAS TRANSF. DIRETAS FUNDO NAC. DESENV. FNDE-PRINCIPAL	0.05.25.124.001	21.000,00		
1718.09.0.0	TRANSF. RECUR. COMPLEM. UNIÃO FUNDEB		1.508.000,00		
1718.09.1.0	TRANSF. RECUR. COMPLEM. UNIÃO FUNDEB-PRINCIPAL	0.05.05.117.001	1.508.000,00		
1718.12.0.0	TRANSF. DE RECURSOS DO FUNDO NACIONAL DE ASSIST. SOCIAL-FNAS		322.000,00		
1718.12.1.0	TRANSF. DE RECURSOS DO FUNDO NACIONAL DE ASSIST. SOCIAL-FNAS		322.000,00		
1718.12.1.1	TRANSFERÊNCIAS DE RECURSOS DO FNAS - PRINCIPAL	0.05.16.218.002	100.000,00		
1718.12.1.1	TRANSFERÊNCIAS DE RECURSOS DO FNAS - PRINCIPAL	0.05.16.311.001	222.000,00		
1718.99.0.0	OUTRAS TRANSFERÊNCIAS DA UNIÃO		3.167.000,00		
1718.99.1.0	OUTRAS TRANSFERÊNCIAS DA UNIÃO		3.167.000,00		
1718.99.1.1	OUTRAS TRANSFERÊNCIAS DA UNIÃO-PRINCIPAL	0.01.13.001.001	2.067.000,00		
1718.99.1.1	OUTRAS TRANSFERÊNCIAS DA UNIÃO-PRINCIPAL	0.05.09.214.001	1.100.000,00		
1720.00.0.0	TRANSFERÊNCIAS ESTADOS E DO DF E DE SUAS ENTIDADES		6.182.000,00	6.182.000,00	
1728.00.0.0	TRANSFERÊNCIAS ESTADOS - ESPECÍFICAS ESTADOS, DF E MUNIC.		6.182.000,00		
1728.01.0.0	PARTICIPAÇÃO NA RECEITA DOS ESTADOS		5.872.000,00		
1728.01.1.0	COTA-PARTE DO ICMS		5.237.000,00		
1728.01.1.1	COTA-PARTE DO ICMS-PRINCIPAL	0.01.13.001.001	5.237.000,00		
1728.01.2.0	COTA-PARTE DO IPVA		604.000,00		
1728.01.2.1	COTA-PARTE DO IPVA-PRINCIPAL	0.01.13.001.001	604.000,00		
1728.01.3.0	COTA-PARTE DO IPI - MUNICÍPIOS		16.000,00		
1728.01.3.1	COTA-PARTE DO IPI - MUNICÍPIOS-PRINCIPAL	0.01.13.001.001	16.000,00		
1728.01.4.0	COTA-PARTE CONTRIBUIÇÃO INTERVENÇÃO DOMÍNIO ECONÓMICO		15.000,00		
1728.01.4.1	COTA-PARTE CIDE-PRINCIPAL	0.01.13.001.001	15.000,00		
1728.03.0.0	TRANSF. RECURSOS ESTADO PROGRAMAS SAÚDE-FUNDO A FUNDO		22.000,00		
1728.03.1.0	TRANSF. RECURSOS ESTADO PROGRAMAS SAÚDE-FUNDO A FUNDO		22.000,00		
1728.03.1.1	TRANSF. RECUR. ESTADO Progr. SAÚDE-FUNDO A FUNDO-PRINCIPAL	0.02.27.213.002	22.000,00		
1728.07.0.0	TRANSFERÊNCIAS DE ESTADOS DESTINADAS À ASSISTÊNCIA SOCIAL		148.000,00		
1728.07.1.0	TRANSFERÊNCIAS DE ESTADOS DESTINADAS À ASSISTÊNCIA SOCIAL		148.000,00		
1728.07.1.1	TRANSFE. ESTADOS ASSISTÊNCIA SOCIAL-PRINCIPAL	0.02.15.219.002	10.000,00		
1728.07.1.1	TRANSFE. ESTADOS ASSISTÊNCIA SOCIAL-PRINCIPAL	0.02.15.390.001	138.000,00		
1728.10.0.0	TRANSFERÊNCIA CONVÊNIO ESTADOS E DF E SUAS ENTIDADES		140.000,00		
1728.10.2.0	TRANSFERÊNCIAS CONVÊNIO ESTADOS A PROGRAMA EDUCAÇÃO		120.000,00		
1728.10.2.1	TRANSF. CONV. ESTADOS Progr. EDUCAÇÃO-PRINCIPAL	0.02.26.125.001	120.000,00		
1728.10.9.0	OUTRAS TRANSFERÊNCIAS DE CONVÊNIO DOS ESTADOS		20.000,00		
1728.10.9.1	OUTRAS TRANSFERÊNCIAS DE CONVÊNIO DOS ESTADOS-PRINCIPAL	0.02.30.520.001	20.000,00		
1750.00.0.0	TRANSFERÊNCIAS DE OUTRAS INSTITUIÇÕES PÚBLICAS		11.347.000,00	11.347.000,00	
1758.00.0.0	TRANSF. OUTRAS INSTIT. PÚBL.-ESPEC. EST/DF/MUNICÍPIOS		11.347.000,00		
1758.01.0.0	TRANSFERÊNCIAS DE RECURSOS DO FUNDEB		11.347.000,00		
1758.01.1.0	TRANSFERÊNCIAS DE RECURSOS DO FUNDEB		11.347.000,00		
1758.01.1.1	TRANSFERÊNCIAS DE RECURSOS DO FUNDEB-PRINCIPAL	0.05.05.116.001	11.347.000,00		
1900.00.0.0	OUTRAS RECEITAS CORRENTES			1.431.000,00	

Documento Assinado Digitalmente por: EDSON LOPES CAVALCANTE, WAGNER COSTA MATIAS, HILDEBRANDO CARVALHO DE FREITAS
Acesse em: <https://stece.ide.gov.br/epp/validador.doc.seam> Código do documento: 5249ca9f-2c7c-4d1a-864e-d2164047cc94



PREFEITURA DE LAGOA DO OURO

Orçamento Programa - Exercício de 2021

RECEITAS SEGUNDO AS CATEGORIAS ECONOMICAS

Anexo 02
Page 4

Código	Especificação	F.R.-C.A.	Desdobramento	SubCategoria Fonte	Categoria Econômica
1920.00.0.0	INDENIZAÇÕES, RESTITUIÇÕES E RESSARCIMENTOS			65.000,00	
1928.00.0.0	INDENIZAÇÕES, RESTITUIÇÕES E RESSARCIMENTOS - ESPECÍFICAS PA		65.000,00		
1928.02.0.0	RESTITUIÇÕES - ESPECÍFICAS PARA ESTADOS/DF/MUNICÍPIOS		65.000,00		
1928.02.1.0	RESTITUIÇÕES RECURSOS RECEBIDOS SUS-ESPEC.EST/DF/MUN.		10.000,00		
1928.02.1.1	RESTIT.RECUR.RECEB.SUS-ESPEC.EST/DF/MUN.-PRINCIPAL	0.05.09.214.001	10.000,00		
1928.02.9.0	OUTRAS RESTIT.-ESPEC.ESTADOS/DF/MUNIC.NÃO ESPEC.ANTERIORMENTE		55.000,00		
1928.02.9.1	OUTRAS RESTIT.-ESPEC.EST/DF/MUNIC.NÃO ESPEC.-PRINCIPAL	0.01.13.001.001	22.000,00		
1928.02.9.1	OUTRAS RESTIT.-ESPEC.EST/DF/MUNIC.NÃO ESPEC.-PRINCIPAL	0.01.13.001.001	33.000,00		
1990.00.0.0	DEMAIS RECEITAS CORRENTES			1.366.000,00	
1990.03.0.0	COMPENSAÇÕES FINANCEIRAS ENTRE O REGIME GERAL E OS RPPS		1.346.000,00		
1990.03.1.0	COMPENSAÇÕES FINANCEIRAS ENTRE O REGIME GERAL E OS RPPS		1.346.000,00		
1990.03.1.1	COMPENS.FINANC.ENTRE O RGPS E OS RPPS-PRINCIPAL	0.01.12.420.001	1.346.000,00		
1990.99.0.0	OUTRAS RECEITAS		20.000,00		
1990.99.1.0	OUTRAS RECEITAS - PRIMÁRIAS		20.000,00		
1990.99.1.1	OUTRAS RECEITAS - PRIMÁRIAS-PRINCIPAL	0.01.13.001.001	20.000,00		
2000.00.0.0	RECEITAS DE CAPITAL				1.445.000,00
2100.00.0.0	OPERAÇÕES DE CRÉDITO			100.000,00	
2110.00.0.0	OPERAÇÕES DE CRÉDITO - MERCADO INTERNO			100.000,00	
2119.00.0.0	OUTRAS OPERAÇÕES DE CRÉDITO - MERCADO INTERNO		100.000,00		
2119.00.1.0	OUTRAS OPERAÇÕES DE CRÉDITO - MERCADO INTERNO		100.000,00		
2119.00.1.1	OUTRAS OPERAÇÕES DE CRÉDITO - MERCADO INTERNO-PRINCIPAL	0.07.41.920.001	100.000,00		
2200.00.0.0	ALIENAÇÃO DE BENS			100.000,00	
2210.00.0.0	ALIENAÇÃO DE BENS MÓVEIS			100.000,00	
2213.00.0.0	ALIENAÇÃO DE BENS MÓVEIS E SEMOVENTES		100.000,00		
2213.00.1.0	ALIENAÇÃO DE BENS MÓVEIS E SEMOVENTES		100.000,00		
2213.00.1.1	ALIENAÇÃO DE BENS MÓVEIS E SEMOVENTES-PRINCIPAL	0.01.20.930.001	100.000,00		
2400.00.0.0	TRANSFERÊNCIAS DE CAPITAL			1.245.000,00	
2410.00.0.0	TRANSFERÊNCIAS DA UNIÃO E DE SUAS ENTIDADES			1.025.000,00	
2418.00.0.0	TRANSFERÊNCIAS DA UNIÃO - ESPECÍFICAS DE ESTADOS, DF E MUNIC		1.025.000,00		
2418.03.0.0	TRANSF.REC.- SUS-BLOCO CUSTEIO AÇÕES SERV.PUB. SAÚDE		5.000,00		
2418.03.9.0	TRANSF. REC.SUS-OUTROS Progr.FINANC.FUNDO A FUNDO		5.000,00		
2418.03.9.1	TRANSF.SUS-OUTROS PROGRAMAS-FUNDO A FUNDO-PRINCIPAL	0.05.09.214.001	5.000,00		
2418.04.0.0	TRANSF.RECUR.SISTEMA ÚNICO SAÚDE-SUS-BLOCO DE INVESTIMENTO		260.000,00		
2418.04.1.0	TRANSF.RECUR.SISTEMA ÚNICO SAÚDE-SUS-ATENÇÃO BÁSICA		50.000,00		
2418.04.1.1	TRANSF.RECUR.SAÚDE-SUS-ATENÇÃO BÁSICA-PRINCIPAL	0.05.29.215.001	50.000,00		
2418.04.2.0	TRANSFERÊNCIAS DE RECURSOS DO SISTEMA ÚNICO DE SAÚDE - SUS D		195.000,00		
2418.04.2.1	TRANSF.RECUR.SAÚDE-SUS-ATENÇÃO ESPECIALIZADA-PRINCIPAL	0.05.29.215.001	195.000,00		
2418.04.3.0	TRANSFERÊNCIAS DE RECURSOS DO SISTEMA ÚNICO DE SAÚDE - SUS D		15.000,00		
2418.04.3.1	TRANSF.RECUR.SAÚDE-SUS-VIGILÂNCIA SAÚDE-PRINCIPAL	0.05.29.215.001	15.000,00		
2418.05.0.0	TRANSFERÊNCIAS DE RECURSOS DESTINADOS A PROGRAMAS DE EDUCAÇÃO		200.000,00		
2418.05.9.0	OUTRAS TRANSFERÊNCIAS DESTINADAS A PROGRAMAS DE EDUCAÇÃO		200.000,00		
2418.05.9.1	OUTRAS TRANSF.DESTINADAS A PROG.EDUC. - PRINCIPAL	0.05.25.124.001	200.000,00		
2418.10.0.0	TRANSFERÊNCIA DE CONVÊNIO DA UNIÃO E DE SUAS ENTIDADES		560.000,00		
2418.10.5.0	TRANSFERÊNCIAS DE CONVÊNIO DA UNIÃO DESTINADAS A PROGRAMAS		60.000,00		
2418.10.5.1	TRANSF.CONV.UNIÃO Progr.SANEAMENTO BÁSICO-PRINCIPAL	0.05.28.510.001	60.000,00		
2418.10.9.0	OUTRAS TRANSFERÊNCIAS DE CONVÊNIO DA UNIÃO		500.000,00		
2418.10.9.1	OUTRAS TRANSFERÊNCIAS DE CONVÊNIO DA UNIÃO-PRINCIPAL	0.05.28.510.001	500.000,00		
2420.00.0.0	TRANSFERÊNCIAS DOS ESTADOS E DO DISTRITO FEDERAL E DE SUAS E			220.000,00	

Documento Assinado Digitalmente por: EDSON LOPES CAVALCANTE, WAGNER COSTA MATTAS, HILDEBRANDO CARVALHO DE FREITAS
Acesse em: https://scte.cfe.pe.gov.br/epp/validarDoc.seam?codigo_documento=5289c9cfcf-27c-4d11a-864e-d2164047cc74



PREFEITURA DE LAGOA DO OURO

Orçamento Programa - Exercício de 2021

RECEITAS SEGUNDO AS CATEGORIAS ECONOMICAS

Anexo 02
Page 5

Documento Assinado Digitalmente por: EDSON LOPES CAVALCANTE, WAGNER COSTA MATIAS, HILDEBRANDO CARVALHO DE FREITAS
Acesse em: <https://ste.te.pe.gov.br/epv/validarDoc.seam> Código do documento: 12a9caef-2c7c41a-864e-d2f64047cc94

Código	Especificação	F.R.-C.A.	Desdobramento	SubCategoria Fonte	Categoria Econômica
2428.00.0.0	TRANSFERÊNCIAS DOS ESTADOS, DISTRITO FEDERAL, E DE SUAS ENTI		220.000,00		
2428.10.0.0	TRANSFERÊNCIAS CONVÊNIO ESTADOS/DF/MUNICIPIOS		220.000,00		
2428.10.1.0	TRANSFERÊNCIAS CONVÊNIO ESTADOS SISTEMA ÚNICO SAÚDE-SUS		20.000,00		
2428.10.1.1	TRANSFERÊNCIAS CONVÊNIO ESTADOS SUS-PRINCIPAL	0.02.27.213.002	20.000,00		
2428.10.9.0	OUTRAS TRANSFERÊNCIAS DE CONVÊNIO DOS ESTADOS		200.000,00		
2428.10.9.1	OUTRAS TRANSFERÊNCIAS DE CONVÊNIO DOS ESTADOS-PRINCIPAL	0.02.30.520.001	200.000,00		
9000.00.0.0	(R) DEDUÇÕES DA RECEITA				-3.910.000,00
9500.00.0.0	(R) DEDUÇÕES DO FUNDEB			-3.910.000,00	
9510.00.0.0	(R) DEDUÇÕES DO FUNDEB		-3.910.000,00		
9510.00.0.0	(R) DEDUÇÕES DO FUNDEB			-3.910.000,00	
9510.00.0.0	(R) DEDUÇÕES DO FUNDEB	0.01.13.001.001	-3.910.000,00		
Total das Receitas (exceto Intra-Orçamentárias)					45.919.000,00

7000.00.0.0	RECEITAS CORRENTES (INTRA)				4.262.000,00
7200.00.0.0	CONTRIBUIÇÕES (INTRA)			2.942.000,00	
7210.00.0.0	CONTRIBUIÇÕES SOCIAIS (INTRA)			2.942.000,00	
7218.00.0.0	CONTRIBUIÇÕES SOCIAIS ESPECÍFICAS DE ESTA		2.942.000,00		
7218.03.0.0	CPSSS PATRONAL - SERVIDOR CIVIL - ESPECÍFIC		2.942.000,00		
7218.03.1.0	CPSSS PATRONAL - SERVIDOR CIVIL ATIVO (INTR		2.942.000,00		
7218.03.1.1	CPSSS PATRONAL - SERVIDOR CIVIL ATIVO - PRII	0.01.12.420.001	2.942.000,00		
7900.00.0.0	OUTRAS RECEITAS CORRENTES			1.320.000,00	
7990.00.0.0	DEMAIS RECEITAS CORRENTES			1.320.000,00	
7990.01.0.0	APORTES PERIÓD.AMORT.DÉFICIT ATUARIAL RPI		1.320.000,00		
7990.01.1.0	APORTES PERIÓD.AMORT.DÉFICIT ATUARIAL RPI		1.320.000,00		
7990.01.1.1	APORTES PERIÓD.AMORT.DÉFICIT ATUARIAL RPI	0.01.13.001.001	1.320.000,00		
Total das Receitas (Intra-Orçamentárias)					4.262.000,00

TOTALIZAÇÃO DAS RECEITAS POR CATEGORIA ECONOMICA

RECEITA CORRENTE 48.736.000,00

RECEITA DE CAPITAL 1.445.000,00

Total Geral das Receitas 50.181.000,00



NATUREZA DA DESPESA - CONSOLIDAÇÃO GERAL

Código	Especificação	Elemento	Modalidade	Grupo	Categoria Econômica
30.00.00	DESPESAS CORRENTES				46.566,00
31.00.00	PESSOAL E ENCARGOS SOCIAIS			30.289.500,00	
31.90.00	APLICAÇÕES DIRETAS		27.383.500,00		
31.90.01	APOSENTADORIAS, RESERVA REMUNERADA E REFORMAS	5.520.000,00			
31.90.03	PENSÕES	763.000,00			
31.90.04	CONTRATAÇÃO POR TEMPO DETERMINADO	4.776.000,00			
31.90.11	VENCIMENTOS E VANTAGENS FIXAS - PESSOAL CIVIL	12.606.000,00			
31.90.13	OBRIGAÇÕES PATRONAIS	1.262.000,00			
31.90.16	OUTRAS DESPESAS VARIÁVEIS - PESSOAL CIVIL	20.000,00			
31.90.91	SENTENÇAS JUDICIAIS	60.000,00			
31.90.92	DESPESAS DE EXERCÍCIOS ANTERIORES	4.500,00			
31.90.94	INDENIZAÇÕES E RESTITUIÇÕES TRABALHISTAS	2.271.000,00			
31.90.96	RESSARCIMENTO DE DESPESAS DE PESSOAL REQUISITADO	1.000,00			
31.91.00	APLICAÇÕES DIRETAS- INTRA-ORÇAMENTÁRIAS		2.906.000,00		
31.91.13	OBRIGAÇÕES PATRONAIS	2.906.000,00			
32.00.00	JUROS E ENCARGOS DA DÍVIDA			18.000,00	
32.90.00	APLICAÇÕES DIRETAS		17.000,00		
32.90.21	JUROS SOBRE A DÍVIDA POR CONTRATO	14.500,00			
32.90.22	OUTROS ENCARGOS SOBRE A DÍVIDA POR CONTRATO	2.500,00			
32.91.00	APLICAÇÕES DIRETAS- INTRA-ORÇAMENTÁRIAS		1.000,00		
32.91.22	OUTROS ENCARGOS SOBRE A DÍVIDA POR CONTRATO	1.000,00			
33.00.00	OUTRAS DESPESAS CORRENTES			16.258.500,00	
33.50.00	TRANSFERÊNCIAS A INSTITUIÇÕES PRIVADAS SEM FINS LUCRATIVOS		58.000,00		
33.50.41	CONTRIBUIÇÕES	58.000,00			
33.90.00	APLICAÇÕES DIRETAS		14.880.500,00		
33.90.08	OUTROS BENEFÍCIOS ASSISTENCIAIS DO SERVIDOR E DO MILITAR	70.000,00			
33.90.14	DIÁRIAS - CIVIL	182.000,00			
33.90.18	AUXÍLIO FINANCEIRO A ESTUDANTES	21.000,00			
33.90.30	MATERIAL DE CONSUMO	3.947.000,00			
33.90.31	PREMIAÇÕES CULTURAIS, ARTÍSTICAS, CIENTÍFICAS, DESPORTIVAS E	6.000,00			
33.90.32	MATERIAL, BEM OU SERVIÇO PARA DISTRIBUIÇÃO GRATUITA	891.000,00			
33.90.33	PASSAGENS E DESPESAS COM LOCOMOÇÃO	23.000,00			
33.90.35	SERVIÇOS DE CONSULTORIA	689.000,00			
33.90.36	OUTROS SERVIÇOS DE TERCEIROS - PESSOA FÍSICA	1.292.000,00			
33.90.39	OUTROS SERVIÇOS DE TERCEIROS - PESSOA JURÍDICA	6.932.000,00			
33.90.47	OBRIGAÇÕES TRIBUTÁRIAS E CONTRIBUTIVAS	589.000,00			
33.90.48	OUTROS AUXÍLIOS FINANCEIROS A PESSOA FÍSICA	3.000,00			
33.90.91	SENTENÇAS JUDICIAIS	1.000,00			
33.90.92	DESPESAS DE EXERCÍCIOS ANTERIORES	127.500,00			
33.90.93	INDENIZAÇÕES E RESTITUIÇÕES	107.000,00			
33.91.00	APLICAÇÕES DIRETAS- INTRA-ORÇAMENTÁRIAS		1.320.000,00		
33.91.97	APORTE PARA COBERTURA DO DÉFICIT ATUARIAL DO RPPS	1.320.000,00			
40.00.00	DESPESAS DE CAPITAL				3.175.000,00
44.00.00	INVESTIMENTOS			2.775.000,00	
44.90.00	APLICAÇÕES DIRETAS		2.775.000,00		
44.90.51	OBRAS E INSTALAÇÕES	1.879.000,00			
44.90.52	EQUIPAMENTOS E MATERIAL PERMANENTE	824.000,00			
44.90.61	AQUISIÇÃO DE IMÓVEIS	72.000,00			
46.00.00	AMORTIZAÇÃO DA DÍVIDA			400.000,00	
46.90.00	APLICAÇÕES DIRETAS		399.000,00		
46.90.71	PRINCIPAL DA DÍVIDA CONTRATUAL RESGATADA	399.000,00			
46.91.00	APLICAÇÕES DIRETAS- INTRA-ORÇAMENTÁRIAS		1.000,00		
46.91.71	PRINCIPAL DA DÍVIDA CONTRATUAL RESGATADA	1.000,00			
90.00.00	RESERVA DE CONTINGÊNCIA				440.000,00
99.00.00	RESERVA DE CONTINGÊNCIA			440.000,00	
99.99.00	A DEFINIR		440.000,00		
99.99.99	A CLASSIFICAR	440.000,00			

Documento Assinado Digitalmente por: EDSON LOPES CAVALLCANTE, WAGNER COSTA MATIAS, HILDEBRANDO CARVALHO DE FREITAS
 Acesse em: https://stc.ccepe.gov.br/epv/validaDoc.seam?codigo_documento:5249caef-2c7e-4d1a-864e-d2164047cc94



PREFEITURA DE LAGOA DO OURO

Orçamento Programa - Exercício de 2021
Anexo 02
Page 2

NATUREZA DA DESPESA - CONSOLIDAÇÃO GERAL

Código	Especificação	Elemento	Modalidade	Grupo	Categoria Econômica
TOTAL					50.181,00

Documento Assinado Digitalmente por: EDSON LOPES CAVALCANTE, WAGNER COSTA MATTIAS, HILDEBRANDO CARVALHO DE FREITAS
Acesse em: <https://etce.cpa.gov.br/epd/validaDoc.seam> Código do documento: 52a9caef-2c7c-4d1a-864e-d2f64047cc94



PREFEITURA DE LAGOA DO OURO

NATUREZA DA DESPESA POR ORGÃO

PODER ORGÃO	01 PODER LEGISLATIVO 01 CÂMARA MUNICIPAL					
Código	Especificação	F.R.-C.A.	Elemento	Modalidade	Grupo	Categoria Econômica
3.0.00.00	DESPESAS CORRENTES					1.369.000,00
3.1.00.00	PESSOAL E ENCARGOS SOCIAIS				1.065.500,00	
3.1.90.00	APLICAÇÕES DIRETAS			1.028.500,00		
3.1.90.11	VENCIMENTOS E VANTAGENS FIXAS - PESSOAL CIVIL	0.01.13.001.001	875.000,00			
3.1.90.13	OBRIGAÇÕES PATRONAIS	0.01.13.001.001	150.000,00			
3.1.90.92	DESPESAS DE EXERCÍCIOS ANTERIORES	0.01.13.001.001	500,00			
3.1.90.94	INDENIZAÇÕES E RESTITUIÇÕES TRABALHISTAS	0.01.13.001.001	3.000,00			
3.1.91.00	APLICAÇÕES DIRETAS- INTRA-ORÇAMENTÁRIAS			37.000,00		
3.1.91.13	OBRIGAÇÕES PATRONAIS	0.01.13.001.001	37.000,00			
3.2.00.00	JUROS E ENCARGOS DA DÍVIDA				1.000,00	
3.2.90.00	APLICAÇÕES DIRETAS			1.000,00		
3.2.90.21	JUROS SOBRE A DÍVIDA POR CONTRATO	0.01.13.001.001	500,00			
3.2.90.22	OUTROS ENCARGOS SOBRE A DÍVIDA POR CONTRATO	0.01.13.001.001	500,00			
3.3.00.00	OUTRAS DESPESAS CORRENTES				302.500,00	
3.3.90.00	APLICAÇÕES DIRETAS			302.500,00		
3.3.90.14	DIÁRIAS - CIVIL	0.01.13.001.001	10.000,00			
3.3.90.30	MATERIAL DE CONSUMO	0.01.13.001.001	35.000,00			
3.3.90.33	PASSAGENS E DESPESAS COM LOCOMOÇÃO	0.01.13.001.001	1.000,00			
3.3.90.35	SERVIÇOS DE CONSULTORIA	0.01.13.001.001	130.000,00			
3.3.90.36	OUTROS SERVIÇOS DE TERCEIROS - PESSOA FÍSICA	0.01.13.001.001	10.000,00			
3.3.90.39	OUTROS SERVIÇOS DE TERCEIROS - PESSOA JURÍDICA	0.01.13.001.001	40.000,00			
3.3.90.92	DESPESAS DE EXERCÍCIOS ANTERIORES	0.01.13.001.001	500,00			
3.3.90.93	INDENIZAÇÕES E RESTITUIÇÕES	0.01.13.001.001	76.000,00			
4.0.00.00	DESPESAS DE CAPITAL					21.000,00
4.4.00.00	INVESTIMENTOS				20.000,00	
4.4.90.00	APLICAÇÕES DIRETAS			20.000,00		
4.4.90.52	EQUIPAMENTOS E MATERIAL PERMANENTE	0.01.13.001.001	20.000,00			
4.6.00.00	AMORTIZAÇÃO DA DÍVIDA				1.000,00	
4.6.90.00	APLICAÇÕES DIRETAS			1.000,00		
4.6.90.71	PRINCIPAL DA DÍVIDA CONTRATUAL RESGATADA	0.01.13.001.001	1.000,00			
TOTAL						1.390.000,00

Documento Assinado Digitalmente por: EDSON LOPES CAVALLANTE, WAGNER COSTA MATIAS, HILDEBRANDO CARVALHO DE FREITAS
Acesse em: <https://ste.tee.pe.gov.br/validador/validadorDoc.seam> Código do documento: 52a9caef-2c7c-4d1a-864e-d2f64047cc44



PREFEITURA DE LAGOA DO OURO

Orçamento Programa - Exercício de 2021
Anexo 02
Page 2

NATUREZA DA DESPESA POR ORGÃO

PODER ORGÃO	02 PODER EXECUTIVO 01 GABINETE DO PREFEITO					
Código	Especificação	F.R.-C.A.	Elemento	Modalidade	Grupo	Categoria Econômica
3.0.00.00	DESPESAS CORRENTES					1.186.000,00
3.1.00.00	PESSOAL E ENCARGOS SOCIAIS				807.000,00	
3.1.90.00	APLICAÇÕES DIRETAS			671.000,00		
3.1.90.04	CONTRATAÇÃO POR TEMPO DETERMINADO	0.01.13.001.001	18.000,00			
3.1.90.11	VENCIMENTOS E VANTAGENS FIXAS - PESSOAL CIVIL	0.01.13.001.001	562.000,00			
3.1.90.13	OBRIGAÇÕES PATRONAIS	0.01.13.001.001	4.000,00			
3.1.90.94	INDENIZAÇÕES E RESTITUIÇÕES TRABALHISTAS	0.01.13.001.001	87.000,00			
3.1.91.00	APLICAÇÕES DIRETAS- INTRA-ORÇAMENTÁRIAS			136.000,00		
3.1.91.13	OBRIGAÇÕES PATRONAIS	0.01.13.001.001	136.000,00			
3.3.00.00	OUTRAS DESPESAS CORRENTES				379.000,00	
3.3.50.00	TRANSFERÊNCIAS A INSTITUIÇÕES PRIVADAS SEM FINS LUCR			40.000,00		
3.3.50.41	CONTRIBUIÇÕES	0.01.13.001.001	40.000,00			
3.3.90.00	APLICAÇÕES DIRETAS			339.000,00		
3.3.90.08	OUTROS BENEFÍCIOS ASSISTENCIAIS DO SERVIDOR E DO M	0.01.13.001.001	3.000,00			
3.3.90.14	DIÁRIAS - CIVIL	0.01.13.001.001	9.000,00			
3.3.90.30	MATERIAL DE CONSUMO	0.01.13.001.001	4.000,00			
3.3.90.33	PASSAGENS E DESPESAS COM LOCOMOÇÃO	0.01.13.001.001	1.000,00			
3.3.90.35	SERVIÇOS DE CONSULTORIA	0.01.13.001.001	162.000,00			
3.3.90.36	OUTROS SERVIÇOS DE TERCEIROS - PESSOA FÍSICA	0.01.13.001.001	9.000,00			
3.3.90.39	OUTROS SERVIÇOS DE TERCEIROS - PESSOA JURÍDICA	0.01.13.001.001	149.000,00			
3.3.90.92	DESPESAS DE EXERCÍCIOS ANTERIORES	0.01.13.001.001	2.000,00			
4.0.00.00	DESPESAS DE CAPITAL					3.000,00
4.4.00.00	INVESTIMENTOS				3.000,00	
4.4.90.00	APLICAÇÕES DIRETAS			3.000,00		
4.4.90.52	EQUIPAMENTOS E MATERIAL PERMANENTE	0.01.13.001.001	3.000,00			
TOTAL						1.189.000,00

Documento Assinado Digitalmente por: EDSON LOPES CAVALLANTE, WAGNER COSTA MATIAS, HILDEBRANDO CARVALHO DE FREITAS
Acesse em: <https://cetes.tce.pe.gov.br/validador> Doc: seam Código do documento: 52a9caef-2c7c-4d1a-864e-d2f64047cc44



PREFEITURA DE LAGOA DO OURO

NATUREZA DA DESPESA POR ORGÃO

PODER ORGÃO	02 PODER EXECUTIVO 02 SECRETARIA DE GOVERNO					
Código	Especificação	F.R.-C.A.	Elemento	Modalidade	Grupo	Categoria Econômica
3.0.00.00	DESPESAS CORRENTES					117.000,00
3.1.00.00	PESSOAL E ENCARGOS SOCIAIS				109.000,00	
3.1.90.00	APLICAÇÕES DIRETAS			90.000,00		
3.1.90.11	VENCIMENTOS E VANTAGENS FIXAS - PESSOAL CIVIL	0.01.13.001.001	78.000,00			
3.1.90.94	INDENIZAÇÕES E RESTITUIÇÕES TRABALHISTAS	0.01.13.001.001	12.000,00			
3.1.91.00	APLICAÇÕES DIRETAS- INTRA-ORÇAMENTÁRIAS			19.000,00		
3.1.91.13	OBRIGAÇÕES PATRONAIS	0.01.13.001.001	19.000,00			
3.3.00.00	OUTRAS DESPESAS CORRENTES				8.000,00	
3.3.90.00	APLICAÇÕES DIRETAS			8.000,00		
3.3.90.08	OUTROS BENEFÍCIOS ASSISTENCIAIS DO SERVIDOR E DO M	0.01.13.001.001	1.000,00			
3.3.90.14	DIARIAS - CIVIL	0.01.13.001.001	1.000,00			
3.3.90.30	MATERIAL DE CONSUMO	0.01.13.001.001	1.000,00			
3.3.90.33	PASSAGENS E DESPESAS COM LOCOMOÇÃO	0.01.13.001.001	1.000,00			
3.3.90.35	SERVIÇOS DE CONSULTORIA	0.01.13.001.001	1.000,00			
3.3.90.36	OUTROS SERVIÇOS DE TERCEIROS - PESSOA FÍSICA	0.01.13.001.001	1.000,00			
3.3.90.39	OUTROS SERVIÇOS DE TERCEIROS - PESSOA JURÍDICA	0.01.13.001.001	1.000,00			
3.3.90.92	DESPESAS DE EXERCÍCIOS ANTERIORES	0.01.13.001.001	1.000,00			
4.0.00.00	DESPESAS DE CAPITAL					1.000,00
4.4.00.00	INVESTIMENTOS				1.000,00	
4.4.90.00	APLICAÇÕES DIRETAS			1.000,00		
4.4.90.52	EQUIPAMENTOS E MATERIAL PERMANENTE	0.01.13.001.001	1.000,00			
TOTAL						118.000,00



Documento Assinado Digitalmente por: EDSON LOPES CAVALLANTE, WAGNER COSTA MATIAS, HILDEBRANDO CARVALHO DE FREITAS
Acesse em: <https://ste.tce.pe.gov.br/pt/validaDoc.seam> Código do documento: 52a9caef-2c7c-4d1a-864e-d2f64047cc94



PREFEITURA DE LAGOA DO OURO

NATUREZA DA DESPESA POR ORGÃO



Documento Assinado Digitalmente por: EDSON LOPES CAVALLANTE, WAGNER COSTA MATIAS, HILDEBRANDO CARVALHO DE FREITAS
Acesse em: <https://etcd.itec.pe.gov.br/gp/validarDoc.seam> Código do documento: 52a9caef-2c7c-4d1a-864e-d2f64047cc94

PODER ORGÃO	02 PODER EXECUTIVO 03 SECRETARIA DE ADMINISTRAÇÃO E PLANEJAMENTO					
Código	Especificação	F.R.-C.A.	Elemento	Modalidade	Grupo	Categoria Econômica
3.0.00.00	DESPESAS CORRENTES					2.140.000,00
3.1.00.00	PESSOAL E ENCARGOS SOCIAIS				450.000,00	
3.1.90.00	APLICAÇÕES DIRETAS			391.000,00		
3.1.90.03	PENSÕES	0.01.13.001.001	5.000,00			
3.1.90.04	CONTRATAÇÃO POR TEMPO DETERMINADO	0.01.13.001.001	80.000,00			
3.1.90.11	VENCIMENTOS E VANTAGENS FIXAS - PESSOAL CIVIL	0.01.13.001.001	241.000,00			
3.1.90.13	OBRIGAÇÕES PATRONAIS	0.01.13.001.001	18.000,00			
3.1.90.92	DESPESAS DE EXERCÍCIOS ANTERIORES	0.01.13.001.001	1.000,00			
3.1.90.94	INDENIZAÇÕES E RESTITUIÇÕES TRABALHISTAS	0.01.13.001.001	45.000,00			
3.1.90.96	RESSARCIMENTO DE DESPESAS DE PESSOAL REQUISITADO	0.01.13.001.001	1.000,00			
3.1.91.00	APLICAÇÕES DIRETAS- INTRA-ORÇAMENTÁRIAS			59.000,00		
3.1.91.13	OBRIGAÇÕES PATRONAIS	0.01.13.001.001	59.000,00			
3.3.00.00	OUTRAS DESPESAS CORRENTES				1.690.000,00	
3.3.90.00	APLICAÇÕES DIRETAS			370.000,00		
3.3.90.08	OUTROS BENEFÍCIOS ASSISTENCIAIS DO SERVIDOR E DO M	0.01.13.001.001	5.000,00			
3.3.90.14	DIÁRIAS - CIVIL	0.01.13.001.001	6.000,00			
3.3.90.30	MATERIAL DE CONSUMO	0.01.13.001.001	31.000,00			
3.3.90.35	SERVIÇOS DE CONSULTORIA	0.01.13.001.001	2.000,00			
3.3.90.36	OUTROS SERVIÇOS DE TERCEIROS - PESSOA FÍSICA	0.01.13.001.001	29.000,00			
3.3.90.39	OUTROS SERVIÇOS DE TERCEIROS - PESSOA JURÍDICA	0.01.13.001.001	277.000,00			
3.3.90.92	DESPESAS DE EXERCÍCIOS ANTERIORES	0.01.13.001.001	20.000,00			
3.3.91.00	APLICAÇÕES DIRETAS- INTRA-ORÇAMENTÁRIAS			1.320.000,00		
3.3.91.97	APORTE PARA COBERTURA DO DÉFICIT ATUARIAL DO RPPE	0.01.13.001.001	1.320.000,00			
4.0.00.00	DESPESAS DE CAPITAL					15.000,00
4.4.00.00	INVESTIMENTOS				15.000,00	
4.4.90.00	APLICAÇÕES DIRETAS			15.000,00		
4.4.90.52	EQUIPAMENTOS E MATERIAL PERMANENTE	0.01.13.001.001	15.000,00			
TOTAL						2.155.000,00



PREFEITURA DE LAGOA DO OURO

NATUREZA DA DESPESA POR ORGÃO

Orçamento Programa - Exercício de 2021
Anexo 02
Page 5



Documento Assinado Digitalmente por: EDSON LOPES CAVALLANTE, WAGNER COSTA MATIAS, HILDEBRANDO CARVALHO DE FREITAS
Acesse em: <https://cfe.tce.pe.gov.br/pt/validarDoc.seam> Código do documento: 52a9caef-2c7c-4d1a-864e-d2f640f7ccad

PODER ORGÃO	02 PODER EXECUTIVO 04 SECRETARIA DA FAZENDA MUNICIPAL					
Código	Especificação	F.R.-C.A.	Elemento	Modalidade	Grupo	Categoria Econômica
3.0.00.00	DESPESAS CORRENTES					1.110.000,00
3.1.00.00	PESSOAL E ENCARGOS SOCIAIS				400.000,00	
3.1.90.00	APLICAÇÕES DIRETAS			359.000,00		
3.1.90.11	VENCIMENTOS E VANTAGENS FIXAS - PESSOAL CIVIL	0.01.13.001.001	165.000,00			
3.1.90.16	OUTRAS DESPESAS VARIÁVEIS - PESSOAL CIVIL	0.01.13.001.001	2.000,00			
3.1.90.91	SENTENÇAS JUDICIAIS	0.01.13.001.001	60.000,00			
3.1.90.94	INDENIZAÇÕES E RESTITUIÇÕES TRABALHISTAS	0.01.13.001.001	132.000,00			
3.1.91.00	APLICAÇÕES DIRETAS- INTRA-ORÇAMENTÁRIAS			41.000,00		
3.1.91.13	OBRIGAÇÕES PATRONAIS	0.01.13.001.001	41.000,00			
3.2.00.00	JUROS E ENCARGOS DA DÍVIDA				15.000,00	
3.2.90.00	APLICAÇÕES DIRETAS			14.000,00		
3.2.90.21	JUROS SOBRE A DÍVIDA POR CONTRATO	0.01.13.001.001	14.000,00			
3.2.91.00	APLICAÇÕES DIRETAS- INTRA-ORÇAMENTÁRIAS			1.000,00		
3.2.91.22	OUTROS ENCARGOS SOBRE A DÍVIDA POR CONTRATO	0.01.13.001.001	1.000,00			
3.3.00.00	OUTRAS DESPESAS CORRENTES				695.000,00	
3.3.90.00	APLICAÇÕES DIRETAS			695.000,00		
3.3.90.08	OUTROS BENEFÍCIOS ASSISTENCIAIS DO SERVIDOR E DO M	0.01.13.001.001	1.000,00			
3.3.90.14	DIÁRIAS - CIVIL	0.01.13.001.001	3.000,00			
3.3.90.30	MATERIAL DE CONSUMO	0.01.13.001.001	3.000,00			
3.3.90.35	SERVIÇOS DE CONSULTORIA	0.01.13.001.001	111.000,00			
3.3.90.36	OUTROS SERVIÇOS DE TERCEIROS - PESSOA FÍSICA	0.01.13.001.001	3.000,00			
3.3.90.39	OUTROS SERVIÇOS DE TERCEIROS - PESSOA JURÍDICA	0.01.13.001.001	27.000,00			
3.3.90.47	OBRIGAÇÕES TRIBUTÁRIAS E CONTRIBUTIVAS	0.01.13.001.001	541.000,00			
3.3.90.91	SENTENÇAS JUDICIAIS	0.01.13.001.001	1.000,00			
3.3.90.92	DESPESAS DE EXERCÍCIOS ANTERIORES	0.01.13.001.001	1.000,00			
3.3.90.93	INDENIZAÇÕES E RESTITUIÇÕES	0.01.13.001.001	1.000,00			
3.3.90.93	INDENIZAÇÕES E RESTITUIÇÕES	0.02.30.520.001	1.000,00			
3.3.90.93	INDENIZAÇÕES E RESTITUIÇÕES	0.05.25.124.001	1.000,00			
3.3.90.93	INDENIZAÇÕES E RESTITUIÇÕES	0.05.28.510.001	1.000,00			
4.0.00.00	DESPESAS DE CAPITAL					400.000,00
4.4.00.00	INVESTIMENTOS				7.000,00	
4.4.90.00	APLICAÇÕES DIRETAS			7.000,00		
4.4.90.52	EQUIPAMENTOS E MATERIAL PERMANENTE	0.01.13.001.001	7.000,00			
4.6.00.00	AMORTIZAÇÃO DA DÍVIDA				393.000,00	
4.6.90.00	APLICAÇÕES DIRETAS			392.000,00		
4.6.90.71	PRINCIPAL DA DÍVIDA CONTRATUAL RESGATADA	0.01.13.001.001	392.000,00			
4.6.91.00	APLICAÇÕES DIRETAS- INTRA-ORÇAMENTÁRIAS			1.000,00		
4.6.91.71	PRINCIPAL DA DÍVIDA CONTRATUAL RESGATADA	0.01.13.001.001	1.000,00			
9.0.00.00	RESERVA DE CONTINGÊNCIA					440.000,00



PREFEITURA DE LAGOA DO OURO

Orçamento Programa - Exercício de 2021
Anexo 02
Page 6

NATUREZA DA DESPESA POR ORGÃO

Código	Especificação	F.R.-C.A.	Elemento	Modalidade	Grupo	Categoria Econômica
9.9.00.00	RESERVA DE CONTINGÊNCIA				440.000,00	
9.9.99.00	A DEFINIR			440.000,00		
9.9.99.99	A CLASSIFICAR	0.01.13.001.001	440.000,00			
TOTAL						1.950.000,00

Documento Assinado Digitalmente por: EDSON LOPES CAVALLANTE, WAGNER COSTA MATIAS, HILDEBRANDO CARVALHO DE FREITAS
Acesse em: <https://etcdi.tec.pe.gov.br/validador.seam> Código do documento: 52a9caef-2c7c-4d1a-864e-d2f64047cc94



PREFEITURA DE LAGOA DO OURO

NATUREZA DA DESPESA POR ORGÃO

PODER ORGÃO	02 PODER EXECUTIVO 05 SECRETARIA DE TRANSPORTE					
Código	Especificação	F.R.-C.A.	Elemento	Modalidade	Grupo	Categoria Econômica
3.0.00.00	DESPESAS CORRENTES					332.000,00
3.1.00.00	PESSOAL E ENCARGOS SOCIAIS				163.000,00	
3.1.90.00	APLICAÇÕES DIRETAS			135.000,00		
3.1.90.11	VENCIMENTOS E VANTAGENS FIXAS - PESSOAL CIVIL	0.01.13.001.001	113.000,00			
3.1.90.13	OBRIGAÇÕES PATRONAIS	0.01.13.001.001	3.000,00			
3.1.90.16	OUTRAS DESPESAS VARIÁVEIS - PESSOAL CIVIL	0.01.13.001.001	2.000,00			
3.1.90.94	INDENIZAÇÕES E RESTITUIÇÕES TRABALHISTAS	0.01.13.001.001	17.000,00			
3.1.91.00	APLICAÇÕES DIRETAS- INTRA-ORÇAMENTÁRIAS			28.000,00		
3.1.91.13	OBRIGAÇÕES PATRONAIS	0.01.13.001.001	28.000,00			
3.3.00.00	OUTRAS DESPESAS CORRENTES				169.000,00	
3.3.90.00	APLICAÇÕES DIRETAS			169.000,00		
3.3.90.08	OUTROS BENEFÍCIOS ASSISTENCIAIS DO SERVIDOR E DO M	0.01.13.001.001	2.000,00			
3.3.90.14	DIÁRIAS - CIVIL	0.01.13.001.001	2.000,00			
3.3.90.30	MATERIAL DE CONSUMO	0.01.13.001.001	152.000,00			
3.3.90.36	OUTROS SERVIÇOS DE TERCEIROS - PESSOA FÍSICA	0.01.13.001.001	10.000,00			
3.3.90.39	OUTROS SERVIÇOS DE TERCEIROS - PESSOA JURÍDICA	0.01.13.001.001	1.000,00			
3.3.90.92	DESPESAS DE EXERCÍCIOS ANTERIORES	0.01.13.001.001	2.000,00			
4.0.00.00	DESPESAS DE CAPITAL					11.000,00
4.4.00.00	INVESTIMENTOS				11.000,00	
4.4.90.00	APLICAÇÕES DIRETAS			11.000,00		
4.4.90.52	EQUIPAMENTOS E MATERIAL PERMANENTE	0.01.13.001.001	11.000,00			
TOTAL						343.000,00

Documento Assinado Digitalmente por: EDSON LOPES CAVALCANTE, WAGNER COSTA MATIAS, HILDEBRANDO CARVALHO DE FREITAS
Acesse em: <https://stc.tce.pe.gov.br/epi/validaDoc.seam> Código do documento: 5249caef-2c7e-4d1a-864e-d2f64047cc44



PREFEITURA DE LAGOA DO OURO

NATUREZA DA DESPESA POR ORGÃO

PODER ORGÃO	02 PODER EXECUTIVO 06 SECRETARIA DE SAÚDE					
Código	Especificação	F.R.-C.A.	Elemento	Modalidade	Grupo	Categoria Econômica
3.0.00.00	DESPESAS CORRENTES					10.424.000,00
3.1.00.00	PESSOAL E ENCARGOS SOCIAIS				5.329.000,00	
3.1.90.00	APLICAÇÕES DIRETAS			4.877.000,00		
3.1.90.04	CONTRATAÇÃO POR TEMPO DETERMINADO	0.01.18.211.001	4.000,00			
3.1.90.04	CONTRATAÇÃO POR TEMPO DETERMINADO	0.01.18.211.001	222.000,00			
3.1.90.04	CONTRATAÇÃO POR TEMPO DETERMINADO	0.05.09.214.001	916.000,00			
3.1.90.04	CONTRATAÇÃO POR TEMPO DETERMINADO	0.05.09.214.001	1.049.000,00			
3.1.90.04	CONTRATAÇÃO POR TEMPO DETERMINADO	0.05.09.218.001	9.000,00			
3.1.90.11	VENCIMENTOS E VANTAGENS FIXAS - PESSOAL CIVIL	0.01.18.211.001	6.000,00			
3.1.90.11	VENCIMENTOS E VANTAGENS FIXAS - PESSOAL CIVIL	0.01.18.211.001	1.032.000,00			
3.1.90.11	VENCIMENTOS E VANTAGENS FIXAS - PESSOAL CIVIL	0.05.09.214.001	85.000,00			
3.1.90.11	VENCIMENTOS E VANTAGENS FIXAS - PESSOAL CIVIL	0.05.09.214.001	609.000,00			
3.1.90.13	OBRIGAÇÕES PATRONAIS	0.01.18.211.001	46.000,00			
3.1.90.13	OBRIGAÇÕES PATRONAIS	0.01.18.211.001	215.000,00			
3.1.90.13	OBRIGAÇÕES PATRONAIS	0.05.09.214.001	3.000,00			
3.1.90.13	OBRIGAÇÕES PATRONAIS	0.05.09.214.001	221.000,00			
3.1.90.13	OBRIGAÇÕES PATRONAIS	0.05.09.218.001	1.000,00			
3.1.90.94	INDENIZAÇÕES E RESTITUIÇÕES TRABALHISTAS	0.01.18.211.001	52.000,00			
3.1.90.94	INDENIZAÇÕES E RESTITUIÇÕES TRABALHISTAS	0.01.18.211.001	297.000,00			
3.1.90.94	INDENIZAÇÕES E RESTITUIÇÕES TRABALHISTAS	0.05.09.214.001	8.000,00			
3.1.90.94	INDENIZAÇÕES E RESTITUIÇÕES TRABALHISTAS	0.05.09.214.001	102.000,00			
3.1.91.00	APLICAÇÕES DIRETAS- INTRA-ORÇAMENTÁRIAS			452.000,00		
3.1.91.13	OBRIGAÇÕES PATRONAIS	0.01.18.211.001	30.000,00			
3.1.91.13	OBRIGAÇÕES PATRONAIS	0.01.18.211.001	256.000,00			
3.1.91.13	OBRIGAÇÕES PATRONAIS	0.05.09.214.001	15.000,00			
3.1.91.13	OBRIGAÇÕES PATRONAIS	0.05.09.214.001	151.000,00			
3.2.00.00	JUROS E ENCARGOS DA DÍVIDA				2.000,00	
3.2.90.00	APLICAÇÕES DIRETAS			2.000,00		
3.2.90.22	OUTROS ENCARGOS SOBRE A DÍVIDA POR CONTRATO	0.01.18.211.001	2.000,00			
3.3.00.00	OUTRAS DESPESAS CORRENTES				5.093.000,00	
3.3.90.00	APLICAÇÕES DIRETAS			5.093.000,00		
3.3.90.08	OUTROS BENEFÍCIOS ASSISTENCIAIS DO SERVIDOR E DO M	0.01.18.211.001	5.000,00			
3.3.90.08	OUTROS BENEFÍCIOS ASSISTENCIAIS DO SERVIDOR E DO M	0.05.09.214.001	4.000,00			
3.3.90.14	DIÁRIAS - CIVIL	0.01.18.211.001	11.000,00			
3.3.90.14	DIÁRIAS - CIVIL	0.01.18.211.001	61.000,00			
3.3.90.14	DIÁRIAS - CIVIL	0.05.09.214.001	4.000,00			
3.3.90.30	MATERIAL DE CONSUMO	0.01.18.211.001	11.000,00			
3.3.90.30	MATERIAL DE CONSUMO	0.01.18.211.001	116.000,00			
3.3.90.30	MATERIAL DE CONSUMO	0.02.27.213.002	3.000,00			

Documento Assinado Digitalmente por: EDSON LOPES CAVALLANTE, WAGNER COSTA MATIAS, HILDEBRANDO CARVALHO DE FREITAS
Acesse em: <https://ste.tec.pe.gov.br/validador/validador.seam> Código do documento: 52a9caef-2c7c-4d1a-864e-d2f64047cc44



PREFEITURA DE LAGOA DO OURO

NATUREZA DA DESPESA POR ORGÃO



PODER ORGÃO	02 PODER EXECUTIVO 06 SECRETARIA DE SAÚDE					
Código	Especificação	F.R.-C.A.	Elemento	Modalidade	Grupo	Categoria Econômica
3.3.90.30	MATERIAL DE CONSUMO	0.02.27.213.002	9.000,00			
3.3.90.30	MATERIAL DE CONSUMO	0.05.09.214.001	21.000,00			
3.3.90.30	MATERIAL DE CONSUMO	0.05.09.214.001	478.000,00			
3.3.90.30	MATERIAL DE CONSUMO	0.05.09.218.001	520.000,00			
3.3.90.32	MATERIAL, BEM OU SERVIÇO PARA DISTRIBUIÇÃO GRATUIT.	0.01.18.211.001	1.000,00			
3.3.90.32	MATERIAL, BEM OU SERVIÇO PARA DISTRIBUIÇÃO GRATUIT.	0.01.18.211.001	3.000,00			
3.3.90.32	MATERIAL, BEM OU SERVIÇO PARA DISTRIBUIÇÃO GRATUIT.	0.05.09.214.001	93.000,00			
3.3.90.33	PASSAGENS E DESPESAS COM LOCOMOÇÃO	0.01.18.211.001	3.000,00			
3.3.90.35	SERVIÇOS DE CONSULTORIA	0.01.18.211.001	66.000,00			
3.3.90.36	OUTROS SERVIÇOS DE TERCEIROS - PESSOA FÍSICA	0.01.18.211.001	3.000,00			
3.3.90.36	OUTROS SERVIÇOS DE TERCEIROS - PESSOA FÍSICA	0.01.18.211.001	69.000,00			
3.3.90.36	OUTROS SERVIÇOS DE TERCEIROS - PESSOA FÍSICA	0.02.27.213.002	3.000,00			
3.3.90.36	OUTROS SERVIÇOS DE TERCEIROS - PESSOA FÍSICA	0.02.27.213.002	3.000,00			
3.3.90.36	OUTROS SERVIÇOS DE TERCEIROS - PESSOA FÍSICA	0.05.09.214.001	233.000,00			
3.3.90.36	OUTROS SERVIÇOS DE TERCEIROS - PESSOA FÍSICA	0.05.09.214.001	416.000,00			
3.3.90.36	OUTROS SERVIÇOS DE TERCEIROS - PESSOA FÍSICA	0.05.09.218.001	20.000,00			
3.3.90.39	OUTROS SERVIÇOS DE TERCEIROS - PESSOA JURÍDICA	0.01.18.211.001	207.000,00			
3.3.90.39	OUTROS SERVIÇOS DE TERCEIROS - PESSOA JURÍDICA	0.01.18.211.001	590.000,00			
3.3.90.39	OUTROS SERVIÇOS DE TERCEIROS - PESSOA JURÍDICA	0.02.27.213.002	3.000,00			
3.3.90.39	OUTROS SERVIÇOS DE TERCEIROS - PESSOA JURÍDICA	0.02.27.213.002	3.000,00			
3.3.90.39	OUTROS SERVIÇOS DE TERCEIROS - PESSOA JURÍDICA	0.05.09.214.001	869.000,00			
3.3.90.39	OUTROS SERVIÇOS DE TERCEIROS - PESSOA JURÍDICA	0.05.09.214.001	1.151.000,00			
3.3.90.39	OUTROS SERVIÇOS DE TERCEIROS - PESSOA JURÍDICA	0.05.09.218.001	50.000,00			
3.3.90.47	OBRIGAÇÕES TRIBUTÁRIAS E CONTRIBUTIVAS	0.01.18.211.001	15.000,00			
3.3.90.47	OBRIGAÇÕES TRIBUTÁRIAS E CONTRIBUTIVAS	0.02.27.213.002	1.000,00			
3.3.90.47	OBRIGAÇÕES TRIBUTÁRIAS E CONTRIBUTIVAS	0.05.09.214.001	15.000,00			
3.3.90.92	DESPESAS DE EXERCÍCIOS ANTERIORES	0.01.18.211.001	11.000,00			
3.3.90.93	INDENIZAÇÕES E RESTITUIÇÕES	0.01.18.211.001	12.000,00			
3.3.90.93	INDENIZAÇÕES E RESTITUIÇÕES	0.05.09.214.001	10.000,00			
4.0.00.00	DESPESAS DE CAPITAL					417.000,00
4.4.00.00	INVESTIMENTOS				411.000,00	
4.4.90.00	APLICAÇÕES DIRETAS			411.000,00		
4.4.90.51	OBRAS E INSTALAÇÕES	0.01.18.211.001	1.000,00			
4.4.90.51	OBRAS E INSTALAÇÕES	0.01.18.211.001	38.000,00			
4.4.90.51	OBRAS E INSTALAÇÕES	0.02.27.213.002	2.000,00			
4.4.90.51	OBRAS E INSTALAÇÕES	0.02.27.213.002	10.000,00			
4.4.90.51	OBRAS E INSTALAÇÕES	0.05.29.215.001	126.000,00			
4.4.90.52	EQUIPAMENTOS E MATERIAL PERMANENTE	0.01.18.211.001	27.000,00			



PREFEITURA DE LAGOA DO OURO

NATUREZA DA DESPESA POR ORGÃO

Código	Especificação	F.R.-C.A.	Elemento	Modalidade	Grupo	Categoria Econômica
4.4.90.52	EQUIPAMENTOS E MATERIAL PERMANENTE	0.01.18.211.001	41.000,00			
4.4.90.52	EQUIPAMENTOS E MATERIAL PERMANENTE	0.02.27.213.002	8.000,00			
4.4.90.52	EQUIPAMENTOS E MATERIAL PERMANENTE	0.05.09.214.001	5.000,00			
4.4.90.52	EQUIPAMENTOS E MATERIAL PERMANENTE	0.05.29.215.001	128.000,00			
4.4.90.61	AQUISIÇÃO DE IMÓVEIS	0.01.18.211.001	5.000,00			
4.4.90.61	AQUISIÇÃO DE IMÓVEIS	0.01.18.211.001	10.000,00			
4.4.90.61	AQUISIÇÃO DE IMÓVEIS	0.05.29.215.001	10.000,00			
4.6.00.00	AMORTIZAÇÃO DA DÍVIDA				6.000,00	
4.6.90.00	APLICAÇÕES DIRETAS			6.000,00		
4.6.90.71	PRINCIPAL DA DÍVIDA CONTRATUAL RESGATADA	0.01.18.211.001	6.000,00			
TOTAL						10.841.000,00



Documento Assinado Digitalmente por: EDSON LOPES CAVALCANTE, WAGNER COSTA MATIAS, HILDEBRANDO CARVALHO DE FREITAS
Acesse em: <https://etce.tce.pe.gov.br/ppa/validaDoc.seam> Código do documento: 52a9caef-2c78-441a-864e-d2f64047cc44