



### Extrato conta corrente

G33607081106366  
07/01/2020 08:10:00

#### Cliente

Agência 2564-x  
Conta 283141-4  
Período solicitado 12 / 2019

#### Lançamentos

Sem lançamentos no período

Transação efetuada com sucesso por: J8147826 JOSEMI FERREIRA DA SILVA.

Documento Assinado Digitalmente por: AMANDA DE LUCENA ALVES COSTA, LUIZ PAULO DE LIMA CAVALCANTE, JOSE VALMIR PIMENTEL DE GOIS  
Acesse em: <https://ctce.tce.pe.gov.br/epv/validaDoc.seam> Código do documento: 8371e41f-21f2-4f76-a753-8104e4d1d1ee



## Extrato investimentos financeiros - mensal

G336070811063649006  
07/01/2020 08:41:00

### Cliente

Agência 2564-X  
Conta 283141-4 PREFEITURA MUNICIPAL PARA  
Mês/ano referência DEZEMBRO/2019

### S.Público Automático - CNPJS.PÚBLICO AUTOMÁTICO

| Data       | Histórico      | Valor | Valor IRPrej. Comp. | Valor IOF | Quantidade cotas | Valor cota | Saldo cota |
|------------|----------------|-------|---------------------|-----------|------------------|------------|------------|
| 29/11/2019 | SALDO ANTERIOR | 54,60 |                     |           | 14,786479        |            |            |
| 31/12/2019 | SALDO ATUAL    | 54,67 |                     |           | 14,786479        |            | 14,786479  |

### Resumo do mês

|                      |       |
|----------------------|-------|
| SALDO ANTERIOR       | 54,60 |
| APLICAÇÕES (+)       | 0,00  |
| RESGATES (-)         | 0,00  |
| RENDIMENTO BRUTO (+) | 0,07  |
| IMPOSTO DE RENDA (-) | 0,00  |
| IOF (-)              | 0,00  |
| RENDIMENTO LÍQUIDO   | 0,07  |
| SALDO ATUAL =        | 54,67 |

### Valor da Cota

|            |             |
|------------|-------------|
| 29/11/2019 | 3,692701267 |
| 31/12/2019 | 3,697363375 |

### Rentabilidade

|                  |        |
|------------------|--------|
| No mês           | 0,1262 |
| No ano           | 2,0504 |
| Últimos 12 meses | 2,0504 |

Transação efetuada com sucesso por: J8147826 JOSEMI FERREIRA DA SILVA.

Serviço de Atendimento ao Consumidor - SAC 0800 729 0722

Ouvidoria BB 0800 729 5678  
Para deficientes auditivos 0800 729 0088

Documento Assinado Digitalmente por: EMANDA DE LUCENA ALVES COSTA, LUIZ PAULO DE LIMA CAVALCANTE, JOSE VALMIR PIMENTEL DE GOIS  
Assinado em: https://stc.ce.tec.pe.gov.br/epi/validador.aspx?seamCodigoDocumento:8371e41f-21f2-4f76-a753-8104e4d1d1ee



## Extrato conta corrente

G336070811063645  
07/01/2020 08:1

### Cliente - Conta atual

Agência 2564-X  
Conta corrente 10184-2 P IMPOSTOS TRIBUTOS  
Período do extrato 12 / 2019

### Lançamentos

| Dt. balancete | Dt. movimento | Ag. origem | Lote  | Histórico   | Documento           | Valor R\$    |
|---------------|---------------|------------|-------|---|---------------------|--------------|
| 28/11/2019    |               | 0000       | 00000 | 000 Saldo Anterior  |                     | 0,00         |
| 02/12/2019    |               | 0000       | 14056 | 632 Ordem Banc 12 Sec Tes Nac<br>048927070001-00 DEPART.NAC.INFRA ESTRU | 6.080.551.000.000   | 34,57 C      |
| 02/12/2019    |               | 0000       | 00000 | 345 BB CP Admin Supremo   | 70                  | 34,57 D      |
| 06/12/2019    |               | 0067       | 10145 | 911 Dep?sito bloquead.1d ?til   | 671.014.500.281     | 406.683,28 * |
| 06/12/2019    |               | 0000       | 14109 | 617 Recebimento de guias  | 116.725             | 36,82 C      |
| 06/12/2019    |               | 0000       | 13113 | 170 Tarifa Guia c/Barra Coban<br>Tar. agrupadas - ocorrencia 04/12/2019 | 813.401.200.620.054 | 6,00 D       |
| 06/12/2019    |               | 0000       | 00000 | 345 BB CP Admin Supremo   | 70                  | 30,82 D      |
| 09/12/2019    |               | 2564       | 99015 | 870 Transfer?ncia recebida<br>09/12 2564 5090-3 PREFEITURA MUN          | 552.564.000.005.090 | 10.000,00 C  |
| 09/12/2019    |               | 2564       | 99015 | 870 Transfer?ncia recebida<br>09/12 2564 5090-3 PREFEITURA MUN          | 552.564.000.005.090 | 5.000,00 C   |
| 09/12/2019    |               | 0000       | 14175 | 976 TED-Cr?dito em Conta<br>104 1294 10572014000133 GEPE SEFAZ TED      | 8.543.482           | 336,24 C     |
| 09/12/2019    |               | 0000       | 14175 | 976 TED-Cr?dito em Conta<br>033 2271 17875103000106 VENTOS DE SANT      | 9.854.903           | 623,84 C     |
| 09/12/2019    |               | 0000       | 14175 | 976 TED-Cr?dito em Conta<br>033 2271 17875270000149 VENTOS DE SANT      | 9.854.992           | 302,47 C     |
| 09/12/2019    |               | 0000       | 14175 | 976 TED-Cr?dito em Conta<br>033 2271 17875270000149 VENTOS DE SANT      | 9.854.995           | 267,43 C     |
| 09/12/2019    |               | 0000       | 14175 | 976 TED-Cr?dito em Conta<br>033 2271 17875270000149 VENTOS DE SANT      | 9.855.000           | 1.763,00 C   |
| 09/12/2019    |               | 0000       | 14175 | 976 TED-Cr?dito em Conta<br>033 2271 17875270000149 VENTOS DE SANT      | 9.855.018           | 623,84 C     |
| 09/12/2019    |               | 0000       | 14175 | 976 TED-Cr?dito em Conta<br>033 2271 17875103000106 VENTOS DE SANT      | 9.855.023           | 302,47 C     |
| 09/12/2019    |               | 0000       | 14175 | 976 TED-Cr?dito em Conta<br>033 2271 17875341000103 VENTOS DE SANT      | 9.855.030           | 302,47 C     |
| 09/12/2019    |               | 0000       | 14175 | 976 TED-Cr?dito em Conta<br>033 2271 17875341000103 VENTOS DE SANT      | 9.855.050           | 283,83 C     |
| 09/12/2019    |               | 0000       | 14175 | 976 TED-Cr?dito em Conta<br>033 2271 17875270000149 VENTOS DE SANT      | 9.855.053           | 45,00 C      |
| 09/12/2019    |               | 0000       | 14175 | 976 TED-Cr?dito em Conta<br>033 2271 17875341000103 VENTOS DE SANT      | 9.855.059           | 623,84 C     |
| 09/12/2019    |               | 0000       | 14175 | 976 TED-Cr?dito em Conta<br>033 2271 17875184000136 VENTOS DE SANT      | 9.855.418           | 283,83 C     |

Documento Assinado Digitalmente por: ANANDA DE LUCENA ALVES COSTA, JUIZ PAULO DE LIMA CAVALCANTE, JOSE VALMIR PIMENTEL DE GOIS  
 Acesso em: https://stc.ce.tce.pe.gov.br/epi/validarDoc.seam?codigoDoDocumento:83712112-2112-4f76-a-733-8104e4d1d1ee



|            |      |       |  |                     |              |        |
|------------|------|-------|--|---------------------|--------------|--------|
| 09/12/2019 | 0000 | 14175 | 976 TED-Cr?dito em Conta               | 9.855.483           | 623,84 C     |        |
|            |      |       | 033 2271 17875122000124 VENTOS DE SANT |                     |              |        |
| 09/12/2019 | 0000 | 14175 | 976 TED-Cr?dito em Conta               | 9.855.533           | 302,47 C     |        |
|            |      |       | 033 2271 17875184000136 VENTOS DE SANT |                     |              |        |
| 09/12/2019 | 0000 | 14175 | 976 TED-Cr?dito em Conta               | 9.855.556           | 283,83 C     |        |
|            |      |       | 033 2271 17875103000106 VENTOS DE SANT |                     |              |        |
| 09/12/2019 | 0000 | 14175 | 976 TED-Cr?dito em Conta               | 9.855.590           | 267,43 C     |        |
|            |      |       | 033 2271 17875122000124 VENTOS DE SANT |                     |              |        |
| 09/12/2019 | 0000 | 14175 | 976 TED-Cr?dito em Conta               | 9.855.592           | 302,47 C     |        |
|            |      |       | 033 2271 17875122000124 VENTOS DE SANT |                     |              |        |
| 09/12/2019 | 0000 | 14175 | 976 TED-Cr?dito em Conta               | 9.855.594           | 623,84 C     |        |
|            |      |       | 033 2271 17875184000136 VENTOS DE SANT |                     |              |        |
| 09/12/2019 | 0067 | 17148 | 103 Cheque Pago Outra Ag?ncia          | 120.784             | 918,16 D     |        |
| 09/12/2019 | 0000 | 00000 | 345 BB CP Admin Supremo                | 70                  | 428.927,26 D |        |
| 09/12/2019 | 0000 | 10846 | 631 Desbloqueio de dep?sito            | 671.014.500.281     | 408.683,28 C | 0,00   |
| 10/12/2019 | 0000 | 14175 | 623 DOC Cr?dito em Conta               | 101.869             | 139,88 C     |        |
|            |      |       | 341 0445 28012007000142 EOLICA SERRA V |                     |              |        |
| 10/12/2019 | 0000 | 14175 | 623 DOC Cr?dito em Conta               | 103.198             | 582,58 C     |        |
|            |      |       | 341 3130 19694110000129 EOLICA SERRA D |                     |              |        |
| 10/12/2019 | 0000 | 14175 | 623 DOC Cr?dito em Conta               | 203.131             | 2.722,31 C   |        |
|            |      |       | 341 3130 19694146000102 EOLICA SERRA D |                     |              |        |
| 10/12/2019 | 0000 | 14175 | 623 DOC Cr?dito em Conta               | 203.148             | 576,99 C     |        |
|            |      |       | 341 0445 18127269000107 EOLICA SERRA D |                     |              |        |
| 10/12/2019 | 0000 | 14175 | 623 DOC Cr?dito em Conta               | 353.208             | 553,18 C     |        |
|            |      |       | 341 0445 19224741000184 EOLICA SERRA D |                     |              |        |
| 10/12/2019 | 0000 | 14175 | 976 TED-Cr?dito em Conta               | 4.783.925           | 920,66 C     |        |
|            |      |       | 341 0445 22193319000113 EOLICA SERRA D |                     |              |        |
| 10/12/2019 | 5898 | 10113 | 103 Cheque Pago Outra Ag?ncia          | 120.781             | 4.300,00 D   |        |
| 10/12/2019 | 2564 | 99015 | 470 Transfer?ncia enviada              | 552.564.000.017.623 | 113.590,47 D |        |
|            |      |       | 10/12 2564 17623-0 PARANATAMA COM      |                     |              |        |
| 10/12/2019 | 1981 | 13079 | 102 Cheque Compensado                  | 120.782             | 2.500,00 D   |        |
| 10/12/2019 | 1981 | 13079 | 102 Cheque Compensado                  | 120.783             | 3.000,00 D   |        |
| 10/12/2019 | 1981 | 13079 | 102 Cheque Compensado                  | 120.785             | 1.300,00 D   |        |
| 10/12/2019 | 1981 | 13079 | 102 Cheque Compensado                  | 120.788             | 4.000,00 D   |        |
| 10/12/2019 | 0000 | 00000 | 855 BB CP Admin Supremo                | 70                  | 123.194,87 C | 0,00   |
| 11/12/2019 | 0000 | 14109 | 617 Recebimento de guias               | 116.725             | 39,86 C      |        |
| 11/12/2019 | 0000 | 13113 | 170 Tarif Guia c/Bar Internet          | 813.451.200.645.620 | 4,60 D       |        |
|            |      |       | Tar. agrupadas - ocorrencia 09/12/2019 |                     |              |        |
| 11/12/2019 | 0000 | 00000 | 345 BB CP Admin Supremo                | 70                  | 35,26 D      | 0,00 C |
| 12/12/2019 | 0000 | 14175 | 976 TED-Impostos Trib Taxas            | 702.400             | 1.064,76 C   |        |
|            |      |       | 033 3689 1009681002165 GE POWER E WAT  |                     |              |        |
| 12/12/2019 | 0000 | 14175 | 976 TED-Impostos Trib Taxas            | 702.436             | 1.064,76 C   |        |
|            |      |       | 033 3689 1009681002165 GE POWER E WAT  |                     |              |        |
| 12/12/2019 | 0000 | 14175 | 976 TED-Impostos Trib Taxas            | 1.740.188           | 616,95 C     |        |
|            |      |       | 341 0445 22357375000146 EOLICA SERRA D |                     |              |        |
| 12/12/2019 | 0000 | 00000 | 345 BB CP Admin Supremo                | 70                  | 2.746,47 D   | 0,00 C |
| 16/12/2019 | 2564 | 99015 | 470 Transfer?ncia enviada              | 552.564.000.005.090 | 20.000,00 D  |        |
|            |      |       | 16/12 2564 5090-3 PREFEITURA MUN       |                     |              |        |
| 16/12/2019 | 2564 | 99015 | 470 Transfer?ncia enviada              | 552.564.000.005.090 | 50.000,00 D  |        |
|            |      |       | 16/12 2564 5090-3 PREFEITURA MUN       |                     |              |        |

Documento Assinado Digitalmente por: AMANDA DE LUCENA ALVES COSTA, LUIZ PAULO DE LIMA CAVALCANTE, JOSE VALMIR PIMENTEL DE GOIS  
 Acesse em: <https://stecf.ce.gov.br/epp/validaDoc.semp> Código do documento: 8371e41f-21f2-4f76-a753-8104e4d1d1ee

|            |      |       |  |                     |              |        |
|------------|------|-------|--|---------------------|--------------|--------|
| 16/12/2019 | 1981 | 13079 | 102 Cheque Compensado                  | 120.787             | 2.000,00 D   |        |
| 16/12/2019 | 0000 | 00000 | 855 BB CP Admin Supremo                | 70                  | 72.000,00 C  |        |
| 17/12/2019 | 0000 | 14109 | 617 Recebimento de guias               | 116.725             | 93,83 C      |        |
| 17/12/2019 | 2564 | 99015 | 470 Transfer?ncia enviada              | 552.564.000.005.090 | 100.000,00 D |        |
|            |      |       | 17/12 2564 5090-3 PREFEITURA MUN       |                     |              |        |
| 17/12/2019 | 0000 | 13113 | 170 Tarifa Guia c/Barra Coban          | 823.511.200.570.538 | 12,00 D      |        |
|            |      |       | Tar. agrupadas - ocorrencia 13/12/2019 |                     |              |        |
| 17/12/2019 | 0000 | 00000 | 855 BB CP Admin Supremo                | 70                  | 99.918,17 C  | 0,00   |
| 18/12/2019 | 2564 | 99015 | 470 Transfer?ncia enviada              | 552.564.000.005.090 | 15.000,00 D  |        |
|            |      |       | 18/12 2564 5090-3 PREFEITURA MUN       |                     |              |        |
| 18/12/2019 | 2564 | 99015 | 470 Transfer?ncia enviada              | 552.564.000.005.090 | 10.000,00 D  |        |
|            |      |       | 18/12 2564 5090-3 PREFEITURA MUN       |                     |              |        |
| 18/12/2019 | 0000 | 00000 | 855 BB CP Admin Supremo                | 70                  | 25.000,00 C  | 0,00   |
| 20/12/2019 | 0000 | 14134 | 789 Correios                           | 3.735               | 152,06 C     |        |
|            |      |       | EMPRESA BRASILEIRA DE CORREIOS E TE    |                     |              |        |
| 20/12/2019 | 0000 | 14109 | 617 Recebimento de guias               | 116.725             | 79,73 C      |        |
| 20/12/2019 | 0000 | 13113 | 170 Tarifa Guia c/Barra Coban          | 833.541.201.135.956 | 12,00 D      |        |
|            |      |       | Tar. agrupadas - ocorrencia 18/12/2019 |                     |              |        |
| 20/12/2019 | 0000 | 00000 | 345 BB CP Admin Supremo                | 70                  | 219,79 D     | 0,00   |
| 23/12/2019 | 0000 | 14175 | 976 TED-Impostos Trib Taxas            | 4.702.558           | 3.085,98 C   |        |
|            |      |       | 104 0052 11240090000104 CAMARA MUNICIP |                     |              |        |
| 23/12/2019 | 0000 | 14056 | 632 Ordem Banc 12 Sec Tes Nac          | 6.700.372.000.000   | 32,65 C      |        |
|            |      |       | 048927070001-00 DEPART.NAC.INFRA ESTRU |                     |              |        |
| 23/12/2019 | 0000 | 00000 | 345 BB CP Admin Supremo                | 70                  | 3.118,63 D   | 0,00   |
| 26/12/2019 | 0000 | 14109 | 617 Recebimento de guias               | 116.725             | 74,69 C      |        |
| 26/12/2019 | 0000 | 14175 | 976 TED-Impostos Trib Taxas            | 1.196.812           | 3.085,98 C   |        |
|            |      |       | 104 0052 11240090000104 CAMARA MUNICIP |                     |              |        |
| 26/12/2019 | 0000 | 14175 | 976 TED-Impostos Trib Taxas            | 1.206.063           | 12.328,72 C  |        |
|            |      |       | 104 0052 11240090000104 CAMARA MUNICIP |                     |              |        |
| 26/12/2019 | 0000 | 14175 | 976 TED-Impostos Trib Taxas            | 1.282.279           | 1.106,68 C   |        |
|            |      |       | 104 0052 11240090000104 CAMARA MUNICIP |                     |              |        |
| 26/12/2019 | 0000 | 13113 | 170 Tarif Guia c/Bar Internet          | 833.601.200.603.047 | 4,60 D       |        |
|            |      |       | Tar. agrupadas - ocorrencia 23/12/2019 |                     |              |        |
| 26/12/2019 | 0000 | 00000 | 345 BB CP Admin Supremo                | 70                  | 16.591,47 D  | 0,00   |
| 27/12/2019 | 0000 | 14109 | 617 Recebimento de guias               | 116.725             | 42,01 C      |        |
| 27/12/2019 | 0000 | 13113 | 170 Tarif Guia c/Bar Internet          | 823.611.200.455.839 | 4,60 D       |        |
|            |      |       | Tar. agrupadas - ocorrencia 24/12/2019 |                     |              |        |
| 27/12/2019 | 0000 | 00000 | 345 BB CP Admin Supremo                | 70                  | 37,41 D      | 0,00 C |
| 30/12/2019 | 0000 | 14109 | 617 Recebimento de guias               | 116.725             | 101,00 C     |        |
| 30/12/2019 | 2564 | 99015 | 470 Transfer?ncia enviada              | 552.564.000.005.090 | 132.000,00 D |        |
|            |      |       | 30/12 2564 5090-3 PREFEITURA MUN       |                     |              |        |
| 30/12/2019 | 0000 | 13113 | 170 Tarif Guia c/Bar Internet          | 803.641.201.049.202 | 4,60 D       |        |
|            |      |       | Tar. agrupadas - ocorrencia 26/12/2019 |                     |              |        |
| 30/12/2019 | 0000 | 00000 | 855 BB CP Admin Supremo                | 70                  | 131.903,60 C | 0,00 C |
| 31/12/2019 | 0000 | 00000 | 999 S A L D O                          |                     |              | 0,00 C |

-----  
**OBSERVAÇÕES:**  
 -----



Documento Assinado Digitalmente por: AMANDA DE LUCENA ALVES COSTA, LUIZ PAULO DE LIMA CAVALCANTE, JOSE VALMIR PIMENTEL DE GOIS  
 Acesse em: <https://stc.ce.pe.gov.br/epp/validaDoc.seam> Código do documento: 8371e41f-21f2-4f76-a753-8104e4d1d1ee



## Extrato investimentos financeiros - mensal

G33607081106364588  
07/01/2020 08:45

### Cliente

Agência 2564-X  
Conta 10184-2 P IMPOSTOS TRIBUTOS  
Mês/ano referência DEZEMBRO/2019

### S.Público Automático - CNPJS.PÚBLICO AUTOMÁTICO

| Data       | Histórico            | Valor      | Valor IR | Prej. Comp. | Valor IOF | Quantidade cotas | Valor cota  | Saldo cota     |
|------------|----------------------|------------|----------|-------------|-----------|------------------|-------------|----------------|
| 29/11/2019 | SALDO ANTERIOR       | 118,27     |          |             |           | 32,027321        |             |                |
| 02/12/2019 | APLICAÇÃO            | 34,57      |          |             |           | 9,361001         | 3,692981051 | 41,388322      |
| 06/12/2019 | APLICAÇÃO            | 30,82      |          |             |           | 8,343199         | 3,694026636 | 49,731521      |
| 09/12/2019 | APLICAÇÃO            | 428.927,26 |          |             |           | 116.105,294931   | 3,694295426 | 116.155,026555 |
| 10/12/2019 | RESGATE              | 123.194,87 |          |             |           | 33.344,920508    | 3,694561814 | 82.810,105444  |
|            | Aplicação 20/11/2019 | 88,04      |          |             |           | 23,829477        |             |                |
|            | Aplicação 28/11/2019 | 30,29      |          |             |           | 8,197844         |             |                |
|            | Aplicação 02/12/2019 | 34,58      |          |             |           | 9,361001         |             |                |
|            | Aplicação 06/12/2019 | 30,82      |          |             |           | 8,343199         |             |                |
|            | Aplicação 09/12/2019 | 123.011,14 |          |             |           | 33.295,188987    |             |                |
| 11/12/2019 | APLICAÇÃO            | 35,26      |          |             |           | 9,543248         | 3,694758686 | 82.819,649399  |
| 12/12/2019 | APLICAÇÃO            | 2.746,47   |          |             |           | 743,289322       | 3,695021463 | 83.562,936711  |
| 16/12/2019 | RESGATE              | 72.000,00  |          |             |           | 19.483,618219    | 3,695412176 | 64.079,320592  |
|            | Aplicação 09/12/2019 | 72.000,00  |          |             |           | 19.483,618219    |             |                |
| 17/12/2019 | RESGATE              | 99.918,17  |          |             |           | 27.036,996265    | 3,695609121 | 37.042,324327  |
|            | Aplicação 09/12/2019 | 99.918,17  |          |             |           | 27.036,996265    |             |                |
| 18/12/2019 | RESGATE              | 25.000,00  |          |             |           | 6.764,427296     | 3,695804376 | 30.277,896333  |
|            | Aplicação 09/12/2019 | 25.000,00  |          |             |           | 6.764,427296     |             |                |
| 20/12/2019 | APLICAÇÃO            | 219,79     |          |             |           | 59,464065        | 3,696181832 | 30.337,360799  |
| 23/12/2019 | APLICAÇÃO            | 3.118,63   |          |             |           | 843,696207       | 3,696389735 | 31.181,057006  |
| 26/12/2019 | APLICAÇÃO            | 16.591,47  |          |             |           | 4.488,086139     | 3,696780651 | 35.669,143141  |
| 27/12/2019 | APLICAÇÃO            | 37,41      |          |             |           | 10,119168        | 3,696943907 | 35.679,262309  |
| 30/12/2019 | RESGATE              | 131.903,60 |          |             |           | 35.677,243166    | 3,697135437 | 2,019147       |
|            | Aplicação 09/12/2019 | 109.158,16 |          |             |           | 29.525,064164    |             |                |
|            | Aplicação 11/12/2019 | 35,28      |          |             |           | 9,543248         |             |                |
|            | Aplicação 12/12/2019 | 2.748,04   |          |             |           | 743,289322       |             |                |
|            | Aplicação 20/12/2019 | 219,85     |          |             |           | 59,464065        |             |                |
|            | Aplicação 23/12/2019 | 3.119,26   |          |             |           | 843,696207       |             |                |
|            | Aplicação 26/12/2019 | 16.593,06  |          |             |           | 4.488,086139     |             |                |
|            | Aplicação 27/12/2019 | 29,95      |          |             |           | 8,100021         |             |                |
| 31/12/2019 | SALDO ATUAL          | 7,47       |          |             |           | 2,019147         |             | 2,019147       |

### Resumo do mês

|                      |            |
|----------------------|------------|
| SALDO ANTERIOR       | 118,27     |
| APLICAÇÕES (+)       | 451.741,68 |
| RESGATES (-)         | 452.016,64 |
| RENDIMENTO BRUTO (+) | 164,16     |
| IMPOSTO DE RENDA (-) | 0,00       |
| IOF (-)              | 0,00       |
| RENDIMENTO LÍQUIDO   | 164,16     |
| SALDO ATUAL =        | 7,47       |

### Valor da Cota

|            |             |
|------------|-------------|
| 29/11/2019 | 3,692701267 |
| 31/12/2019 | 3,697363375 |

Documento Assinado Digitalmente por: MANDIA DE LUCENA ALVES COSTA LUIZ PAULO DE OLIVEIRA CAVALCANTE JOSE VALDIR PIMENTEL DE GOIS  
 Acesso em: https://stc.ce.gov.br/epi/validarDoc.aspx?Codigo=documento:8571e49f-202-4776-b33-810484d1d1ed



## Extrato conta corrente

G33607081106364502  
07/01/2020 08:20:00

### Cliente - Conta atual

Agência 2564-X  
Conta corrente 5294-9 PMP IPVA  
Período do extrato 12 / 2019

### Lançamentos

| Dt. balancete | Dt. movimento | Ag. origem | Lote  | Histórico                        | Documento           | Valor R\$  | Sinal  |
|---------------|---------------|------------|-------|----------------------------------|---------------------|------------|--------|
| 29/11/2019    |               | 0000       | 00000 | 000 Saldo Anterior               |                     |            | 0,00   |
| 04/12/2019    |               | 0000       | 14109 | 617 Recebimento de guias         | 760.775             | 458,83 C   |        |
| 04/12/2019    |               | 0000       | 00000 | 345 BB CP Admin Supremo          | 70                  | 458,83 D   | 0,00   |
| 09/12/2019    |               | 0000       | 14109 | 617 Recebimento de guias         | 760.775             | 43,17 C    |        |
| 09/12/2019    |               | 0000       | 00000 | 345 BB CP Admin Supremo          | 70                  | 43,17 D    | 0,00   |
| 10/12/2019    |               | 0000       | 14109 | 617 Recebimento de guias         | 760.775             | 159,21 C   |        |
| 10/12/2019    |               | 0000       | 00000 | 345 BB CP Admin Supremo          | 70                  | 159,21 D   | 0,00   |
| 12/12/2019    |               | 0000       | 14109 | 617 Recebimento de guias         | 760.775             | 390,22 C   |        |
| 12/12/2019    |               | 0000       | 14175 | 976 Tributo Municipal IPVA       | 33.301.234          | 301,52 C   |        |
|               |               |            |       | 237 0000 00                      |                     |            |        |
| 12/12/2019    |               | 0000       | 00000 | 345 BB CP Admin Supremo          | 70                  | 691,74 D   | 0,00   |
| 17/12/2019    |               | 0000       | 14175 | 976 Tributo Municipal IPVA       | 33.492.721          | 67,64 C    |        |
|               |               |            |       | 237 0000 00                      |                     |            |        |
| 17/12/2019    |               | 0000       | 00000 | 345 BB CP Admin Supremo          | 70                  | 67,64 D    | 0,00   |
| 18/12/2019    |               | 0000       | 14175 | 976 Tributo Municipal IPVA       | 33.486.625          | 449,28 C   |        |
|               |               |            |       | 033 0000 00                      |                     |            |        |
| 18/12/2019    |               | 0000       | 00000 | 345 BB CP Admin Supremo          | 70                  | 449,28 D   | 0,00   |
| 24/12/2019    |               | 0000       | 14109 | 617 Recebimento de guias         | 760.775             | 27,67 C    |        |
| 24/12/2019    |               | 0000       | 14175 | 976 Tributo Municipal IPVA       | 33.228.397          | 27,66 C    |        |
|               |               |            |       | 237 0000 00                      |                     |            |        |
| 24/12/2019    |               | 0000       | 00000 | 345 BB CP Admin Supremo          | 70                  | 55,33 D    | 0,00   |
| 27/12/2019    |               | 0000       | 14175 | 976 Tributo Municipal IPVA       | 33.431.007          | 211,20 C   |        |
|               |               |            |       | 237 0000 00                      |                     |            |        |
| 27/12/2019    |               | 0000       | 00000 | 345 BB CP Admin Supremo          | 70                  | 211,20 D   | 0,00   |
| 30/12/2019    |               | 2564       | 99015 | 470 Transferência enviada        | 552.564.000.005.090 | 2.230,00 D |        |
|               |               |            |       | 30/12 2564 5090-3 PREFEITURA MUN |                     |            |        |
| 30/12/2019    |               | 0000       | 00000 | 855 BB CP Admin Supremo          | 70                  | 2.230,00 C | 0,00   |
| 31/12/2019    |               | 0000       | 14109 | 617 Recebimento de guias         | 760.775             | 73,85 C    |        |
| 31/12/2019    |               | 0000       | 00000 | 345 BB CP Admin Supremo          | 70                  | 73,85 D    |        |
| 31/12/2019    |               | 0000       | 00000 | 999 S A L D O                    |                     |            | 0,00 C |

Transação efetuada com sucesso por: J8147826 JOSEMI FERREIRA DA SILVA.

Documento Assinado Digitalmente por: ANDRÉ DE LUCENA ALVES COSTA, LUIZ PAULO DE LIMA CAVALCANTE, JOSE VALMIR PIMENTEL DE GOIS  
 Assinado em: https://eccc.tce.pe.gov.br/epd/validarDoc.seam?codigoDoc=documento:8371e41f-2172-4776-a753-819e4d1d11ee



G33607081106364508  
07/01/2020 08:41



## Extrato investimentos financeiros - mensal

### Cliente

Agência 2564-X  
Conta 5294-9 PMP IPVA  
Mês/ano referência DEZEMBRO/2019

### S.Público Automático - CNPJS.PÚBLICO AUTOMÁTICO

| Data       | Histórico            | Valor    | Valor IR | Prej. Comp. | Valor IOF | Quantidade cotas | Valor cota  | Saldo cota  |
|------------|----------------------|----------|----------|-------------|-----------|------------------|-------------|-------------|
| 29/11/2019 | SALDO ANTERIOR       | 92,33    |          |             |           | 25,002743        |             |             |
| 04/12/2019 | APLICAÇÃO            | 458,83   |          |             |           | 124,226085       | 3,693507670 | 149,226085  |
| 09/12/2019 | APLICAÇÃO            | 43,17    |          |             |           | 11,685584        | 3,694295426 | 160,9116717 |
| 10/12/2019 | APLICAÇÃO            | 159,21   |          |             |           | 43,093067        | 3,694561814 | 204,0047323 |
| 12/12/2019 | APLICAÇÃO            | 691,74   |          |             |           | 187,208655       | 3,695021463 | 391,2133878 |
| 17/12/2019 | APLICAÇÃO            | 67,64    |          |             |           | 18,302801        | 3,695609121 | 409,5142969 |
| 18/12/2019 | APLICAÇÃO            | 449,28   |          |             |           | 121,564875       | 3,695804376 | 531,0791716 |
| 24/12/2019 | APLICAÇÃO            | 55,33    |          |             |           | 14,967858        | 3,696587712 | 546,0470293 |
| 27/12/2019 | APLICAÇÃO            | 211,20   |          |             |           | 57,128267        | 3,696943907 | 603,1752910 |
| 30/12/2019 | RESGATE              | 2.230,00 |          |             |           | 603,169680       | 3,697135437 | 0,0156101   |
|            | Aplicação 21/11/2019 | 6,00     |          |             |           | 1,622501         |             |             |
|            | Aplicação 28/11/2019 | 86,44    |          |             |           | 23,380242        |             |             |
|            | Aplicação 04/12/2019 | 459,28   |          |             |           | 124,226085       |             |             |
|            | Aplicação 09/12/2019 | 43,20    |          |             |           | 11,685584        |             |             |
|            | Aplicação 10/12/2019 | 159,32   |          |             |           | 43,093067        |             |             |
|            | Aplicação 12/12/2019 | 692,14   |          |             |           | 187,208655       |             |             |
|            | Aplicação 17/12/2019 | 67,67    |          |             |           | 18,302801        |             |             |
|            | Aplicação 18/12/2019 | 449,44   |          |             |           | 121,564875       |             |             |
|            | Aplicação 24/12/2019 | 55,34    |          |             |           | 14,967858        |             |             |
|            | Aplicação 27/12/2019 | 211,17   |          |             |           | 57,118012        |             |             |
| 31/12/2019 | APLICAÇÃO            | 73,85    |          |             |           | 19,973692        | 3,697363375 | 19,983947   |
| 31/12/2019 | SALDO ATUAL          | 73,89    |          |             |           | 19,983947        |             | 19,983947   |

### Resumo do mês

|                      |          |
|----------------------|----------|
| SALDO ANTERIOR       | 92,33    |
| APLICAÇÕES (+)       | 2.210,25 |
| RESGATES (-)         | 2.230,00 |
| RENDIMENTO BRUTO (+) | 1,31     |
| IMPOSTO DE RENDA (-) | 0,00     |
| IOF (-)              | 0,00     |
| RENDIMENTO LÍQUIDO   | 1,31     |
| SALDO ATUAL =        | 73,89    |

### Valor da Cota

|            |             |
|------------|-------------|
| 29/11/2019 | 3,692701267 |
| 31/12/2019 | 3,697363375 |

### Rentabilidade

|                  |        |
|------------------|--------|
| No mês           | 0,1262 |
| No ano           | 2,0504 |
| Últimos 12 meses | 2,0504 |

Transação efetuada com sucesso por: J8147826 JOSEMI FERREIRA DA SILVA.

Serviço de Atendimento ao Consumidor - SAC 0800 729 0722

Ouvidoria BB 0800 729 5678  
Para deficientes auditivos 0800 729 0088

Documento Assinado Digitalmente por: AMANDA DE LUCENA ARAUJO ESCOBAR, LUIZ PAULO DE LIMA CAVALCANTE, JOSE VALMIR PIMENTEL DE GOIS  
 Acesso em: https://etec.ce.gov.br/epf/validarDocumento.do?documento=8371e41f-21f2-4f76-a753-8104e4d1d1ee





## Extrato conta corrente

G3360708110636452  
07/01/2020 08:22:22

### Cliente - Conta atual

Agência 2564-X  
Conta corrente 5359-7 PREF M P ITR  
Período do extrato 12 / 2019

### Lançamentos

| Dt. balancete | Dt. movimento | Ag. origem | Lote  | Histórico               | Documento | Valor R\$ | Saldo |
|---------------|---------------|------------|-------|-------------------------|-----------|-----------|-------|
| 29/11/2019    |               | 0000       | 00000 | 000 Saldo Anterior      |           |           | 0,00  |
| 10/12/2019    |               | 0000       | 14011 | 850 COTA DAF - CREDITO  | 350       | 33,95 C   |       |
| 10/12/2019    |               | 0000       | 13011 | 350 COTA DAF-DEBITO     | 850       | 0,27 D    |       |
| 10/12/2019    |               | 0000       | 13011 | 350 COTA DAF-DEBITO     | 850       | 5,09 D    |       |
| 10/12/2019    |               | 0000       | 13011 | 350 COTA DAF-DEBITO     | 850       | 6,79 D    |       |
| 10/12/2019    |               | 0000       | 00000 | 345 BB CP Admin Supremo | 70        | 21,80 D   | 0,00  |
| 31/12/2019    |               | 0000       | 00000 | 999 S A L D O           |           |           | 0,00  |

-----  
OBSERVAÇÕES:  
-----

Transação efetuada com sucesso por: J8147826 JOSEMI FERREIRA DA SILVA.

Documento Assinado Digitalmente por: ANANDA DE LUCENA ALVES COSTA, LUIZ PAULO DE LIMA CAVALCANTE, JOSE VALMIR PIMENTEL DE GOIS  
Acesse em: https://eccc.tce.pe.gov.br/epf/validarDoc.seam Código do documento: 8371e41f-21f2-4f76-a753-8104e4d1d1ee



## Extrato investimentos financeiros - mensal

G3336070811063655088  
07/01/2020 08:42:37

### Cliente

Agência 2564-X  
Conta 5359-7 PREF M P ITR  
Mês/ano referência DEZEMBRO/2019

### S.Público Automático - CNPJS.PÚBLICO AUTOMÁTICO

| Data       | Histórico      | Valor | Valor IRPrej. Comp. | Valor IOF | Quantidade cotas | Valor cota  | Saldo cotas |
|------------|----------------|-------|---------------------|-----------|------------------|-------------|-------------|
| 29/11/2019 | SALDO ANTERIOR | 23,30 |                     |           | 6,309826         |             |             |
| 10/12/2019 | APLICAÇÃO      | 21,80 |                     |           | 5,900564         | 3,694561814 | 12,210390   |
| 31/12/2019 | SALDO ATUAL    | 45,15 |                     |           | 12,210390        |             | 12,210390   |

### Resumo do mês

|                      |       |
|----------------------|-------|
| SALDO ANTERIOR       | 23,30 |
| APLICAÇÕES (+)       | 21,80 |
| RESGATES (-)         | 0,00  |
| RENDIMENTO BRUTO (+) | 0,05  |
| IMPOSTO DE RENDA (-) | 0,00  |
| IOF (-)              | 0,00  |
| RENDIMENTO LÍQUIDO   | 0,05  |
| SALDO ATUAL =        | 45,15 |

### Valor da Cota

|            |             |
|------------|-------------|
| 29/11/2019 | 3,692701267 |
| 31/12/2019 | 3,697363375 |

### Rentabilidade

|                  |        |
|------------------|--------|
| No mês           | 0,1262 |
| No ano           | 2,0504 |
| Últimos 12 meses | 2,0504 |

Transação efetuada com sucesso por: J8147826 JOSEMI FERREIRA DA SILVA.

Serviço de Atendimento ao Consumidor - SAC 0800 729 0722

Ouidoria BB 0800 729 5678  
Para deficientes auditivos 0800 729 0088

Documento Assinado Digitalmente por: ANANDA DE LUCENA ALVES COSTA, LUIZ PAULO DE LIMA CAVALCANTE, JOSE VALMIR PIMENTEL DE GOIS  
Acesse em: http://ctcc.tce.pe.gov.br/epi/validador.ocx?seguimCodigo=documento:8371e41f-21f2-4f76-a753-8104e4d1d1ee



### Extrato conta corrente

G3360708110685425  
07/01/2020 08:22:36

Documento Assinado Digitalmente por: AMANDA DE LUCENA ALVES COSTA, LUIZ PAULO DE LIMA CAVALCANTE, JOSE VALMIR PIMENTEL DE GOIS  
Assinatura: https://stce.tce.pe.gov.br/epv/validaDoc.seam Código do documento: 8371e41f-21f2-4f76-a753-8104e4d1d1ee

#### Cliente

Agência 2564-x  
Conta 5342-2  
Período solicitado 12 / 2019

#### Lançamentos

Sem lançamentos no período

Transação efetuada com sucesso por: J8147826 JOSEMI FERREIRA DA SILVA.

**Extrato investimentos financeiros - mensal**G33607081106364089  
07/01/2020 08:44:02**Cliente**

Agência 2564-X  
Conta 5342-2 PMP KIT TECNOLÓGICO  
Mês/ano referência DEZEMBRO/2019

NÃO HOUVE MOVIMENTO NO PERÍODO SOLICITADO.

Transação efetuada com sucesso por: J8147826 JOSEMI FERREIRA DA SILVA.

Serviço de Atendimento ao Consumidor - SAC 0800 729 0722

Ouvidoria BB 0800 729 5678  
Para deficientes auditivos 0800 729 0088

Documento Assinado Digitalmente por: AMANDA DE LUCENA ALVES COSTA, LUIZ PAULO DE LIMA CAVALCANTE, JOSE VALMIR PIMENTEL DE GOIS  
Assinado em: <https://stc.ce.gov.br/epv/validaDoc.seam> Código do documento: 8371e41f-21f2-4f76-a753-8104e4d1d1ee



### Extrato conta corrente

G33607081106954026  
07/01/2020 08:22:55

Documento Assinado Digitalmente por: AMANDA DE LUCENA ALVES COSTA, LUIZ PAULO DE LIMA CAVALCANTE, JOSE VALMIR PIMENTEL DE GOIS  
Assinatura: https://sice.tce.pe.gov.br/epv/validaDoc.seam Código do documento: 8371e41f-21f2-4f76-a753-8104e4d1d1ee

#### Cliente

Agência 067-1  
Conta 16373-2  
Período solicitado 12 / 2019

#### Lançamentos

Sem lançamentos no período

Transação efetuada com sucesso por: J8147826 JOSEMI FERREIRA DA SILVA.



## Extrato investimentos financeiros - mensal

G33607081106301090  
07/01/2020 08:43:31

### Cliente

Agência 67-1  
Conta 16373-2 P M DE PARANATAMA - MSD  
Mês/ano referência DEZEMBRO/2019

### S.Público Automático - CNPJS.PÚBLICO AUTOMÁTICO

| Data       | Histórico      | Valor | Valor IRPrej. Comp. | Valor IOF | Quantidade cotas | Valor cota | Saldo Cotas |
|------------|----------------|-------|---------------------|-----------|------------------|------------|-------------|
| 29/11/2019 | SALDO ANTERIOR | 28,98 |                     |           | 7,846699         |            |             |
| 31/12/2019 | SALDO ATUAL    | 29,01 |                     |           | 7,846699         |            | 7,846699    |

### Resumo do mês

|                      |       |
|----------------------|-------|
| SALDO ANTERIOR       | 28,98 |
| APLICAÇÕES (+)       | 0,00  |
| RESGATES (-)         | 0,00  |
| RENDIMENTO BRUTO (+) | 0,03  |
| IMPOSTO DE RENDA (-) | 0,00  |
| IOF (-)              | 0,00  |
| RENDIMENTO LÍQUIDO   | 0,03  |
| SALDO ATUAL =        | 29,01 |

### Valor da Cota

|            |             |
|------------|-------------|
| 29/11/2019 | 3,692701267 |
| 31/12/2019 | 3,697363375 |

### Rentabilidade

|                  |        |
|------------------|--------|
| No mês           | 0,1262 |
| No ano           | 2,0504 |
| Últimos 12 meses | 2,0504 |

Transação efetuada com sucesso por: J8147826 JOSEMI FERREIRA DA SILVA.

Serviço de Atendimento ao Consumidor - SAC 0800 729 0722

Ouvidoria BB 0800 729 5678  
Para deficientes auditivos 0800 729 0088

Documento Assinado Digitalmente por: ANDRADA DE LUCENA ALVES COSTA, LUIZ PAULO DE LIMA CAVALCANTE, JOSE VALMIR PIMENTEL DE GOIS  
Assinado em: https://stc.ce.tec.pe.gov.br/epd/validador.seam Código do documento: 8371e41f-21f2-4f76-a753-810e4d1d1ee



### Extrato conta corrente

G3360708110685427  
07/01/2020 08:22:17

Documento Assinado Digitalmente por: AMANDA DE LUCENA ALVES COSTA, LUIZ PAULO DE LIMA CAVALCANTE, JOSE VALMIR PIMENTEL DE GOIS  
Assinatura: https://sice.tce.pe.gov.br/epv/validaDoc.seam Código do documento: 8371e41f-21f2-4f76-a753-8104e4d1d1ee

#### Cliente

|                    |           |
|--------------------|-----------|
| Agência            | 2564-x    |
| Conta              | 7368-7    |
| Período solicitado | 12 / 2019 |

#### Lançamentos

Sem lançamentos no período

Transação efetuada com sucesso por: J8147826 JOSEMI FERREIRA DA SILVA.



## Extrato investimentos financeiros - mensal

G33607081106304091  
07/01/2020 08:44:59

### Cliente

Agência 2564-X  
Conta 7368-7 PREF FUNDO CFM  
Mês/ano referência DEZEMBRO/2019

### S.Público Automático - CNPJS.PÚBLICO AUTOMÁTICO

| Data       | Histórico      | Valor  | Valor IRPrej. Comp. | Valor IOF | Quantidade cotas | Valor cota | Saldo Cotas |
|------------|----------------|--------|---------------------|-----------|------------------|------------|-------------|
| 29/11/2019 | SALDO ANTERIOR | 183,06 |                     |           | 49,574692        |            |             |
| 31/12/2019 | SALDO ATUAL    | 183,30 |                     |           | 49,574692        |            | 49,574692   |

### Resumo do mês

|                      |        |
|----------------------|--------|
| SALDO ANTERIOR       | 183,06 |
| APLICAÇÕES (+)       | 0,00   |
| RESGATES (-)         | 0,00   |
| RENDIMENTO BRUTO (+) | 0,24   |
| IMPOSTO DE RENDA (-) | 0,00   |
| IOF (-)              | 0,00   |
| RENDIMENTO LÍQUIDO   | 0,24   |
| SALDO ATUAL =        | 183,30 |

### Valor da Cota

|            |             |
|------------|-------------|
| 29/11/2019 | 3,692701267 |
| 31/12/2019 | 3,697363375 |

### Rentabilidade

|                  |        |
|------------------|--------|
| No mês           | 0,1262 |
| No ano           | 2,0504 |
| Últimos 12 meses | 2,0504 |

Transação efetuada com sucesso por: J8147826 JOSEMI FERREIRA DA SILVA.

Serviço de Atendimento ao Consumidor - SAC 0800 729 0722

Ouvidoria BB 0800 729 5678  
Para deficientes auditivos 0800 729 0088

Documento Assinado Digitalmente por: ANDRADA DE LUCENA ALVES COSTA, LUIZ PAULO DE LIMA CAVALCANTE, JOSE VALMIR PIMENTEL DE GOIS  
 Assinado em: https://stc.ce.tec.pe.gov.br/epi/Validador.seam Código do documento: 8371e41f-21f2-4f76-a753-810e4d1d11ee

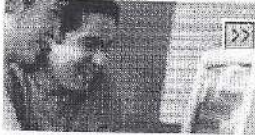

**CAIXA**
[a CAIXA](#) | [atendimento](#) | [download](#) | [mapa do site](#) | [segurança](#) | [imprensa](#)

SALDOS | EXTRATOS | MOVIMENTO DIÁRIO D/C | INVESTIMENTOS  
 TRANSFERÊNCIAS | PAGAMENTOS | CONSULTAS | SERVIÇOS EM LOTE | UTILITÁRIOS

P M PARANATAMA - 52600023

[Saiba Mais](#) [Novo Acesso](#) [Sair](#)
**Extratos****:: Extrato das Contas Individuais**

Conta Vinculada: Agência / Tipo / Conta ou Selecione da Lista 0052/013/00600586-7 ▼

Conta Referência: 0052/013/00600586-7  
 Nome: PMP AGUA PARA TODOS

Período: de: 01/12/2019 até: 31/12/2019 **PESQUISAR**  
 ou mês: ▼ ano: ▼ **PESQUISAR**

| Data Mov   | Nr. Doc. | Histórico      | Taxa       | Valor (R\$) | Saldo (R\$) |
|------------|----------|----------------|------------|-------------|-------------|
| 01/12/2019 | -        | SALDO ANTERIOR |            |             | 504,53C     |
| 01/12/2019 | 000000   | REM BASICA     | 0,00000000 | 0,00        | 504,53C     |
| 01/12/2019 | 000000   | CRED JUROS     | 0,00287100 | 1,45C       | 505,98C     |
| 31/12/2019 | -        | SALDO FINAL    |            |             | 507,43C     |

Opções de Download:

[Sua Segurança](#)

**MONEY** **PLANILHA** **TEXTO**  
**VISUALIZAR IMPRESSÃO**

Help Desk - 3004-1104 para capitais e regiões metropolitanas ou 0800-726-0104 para as demais localidades  
 Suporte tecnológico e de navegação



Documento Assinado Digitalmente por: AMANDA DE LUCENA ALVES COSTA, LUIZ PAULO DE LIMA CAVALCANTE, JOSE VALMIR PIMENTEL DE GOIS  
 Acesse em: https://stce.tce.pe.gov.br/epv/validaDoc.seam Código do documento: 8371e41f-21f2-4f76-a753-8104e4d1d1ee

**CAIXA**
[a CAIXA](#) | [atendimento](#) | [download](#) | [mapa do site](#) | [segurança](#) | [imprensa](#)

[SALDOS](#) | [EXTRATOS](#) | [MOVIMENTO DIÁRIO D/C](#) | [INVESTIMENTOS](#)  
[TRANSFERÊNCIAS](#) | [PAGAMENTOS](#) | [CONSULTAS](#) | [SERVIÇOS EM LOTE](#) | [UTILITÁRIOS](#)

P M PARANATAMA - 52600023

[Saiba Mais](#) | [Novo Acesso](#) | [Sair](#)
**Extratos****:: Extrato das Contas Individuais**

Conta Vinculada:

Agência / Tipo / Conta ou Selecione da Lista  
 / / / 0052/006/00071006-0 ▼

Conta Referência:

0052/006/00071006-0

Nome:

PM PARANATAMA ILUMINACAO PUBLICA

Período:

de: 01/12/2019 até: 31/12/2019 **PESQUISAR**ou mês: ▼ ano: ▼ **PESQUISAR**

| Data Mov   | Nr. Doc. | Histórico      | Valor (R\$) | Saldo (R\$) |
|------------|----------|----------------|-------------|-------------|
| 01/12/2019 | -        | SALDO ANTERIOR |             | 0,00        |
| 20/12/2019 | 000001   | CRED TED       | 14.361,32C  | 14.361,32C  |
| 20/12/2019 | 990001   | APL AUTOM      | 14.361,32D  | 0,00        |
| 26/12/2019 | 000001   | CRED TED       | 4.089,59C   | 4.089,59C   |
| 26/12/2019 | 000000   | MANUT CTA      | 42,00D      | 4.047,59C   |
| 26/12/2019 | 990001   | APL AUTOM      | 4.047,59D   | 0,00        |
| 30/12/2019 | 300756   | TEV MESM T     | 18.410,00D  | 18.410,00D  |
| 30/12/2019 | 727220   | RESG AUTOM     | 18.410,00C  | 0,00        |
| 31/12/2019 | -        | SALDO FINAL    |             | 0,00        |

Opções de Download:

[Sua Segurança](#)

**MONEY** | **PLANILHA** | **TEXTO**  
**VISUALIZAR IMPRESSÃO**

Help Desk - 3004-1104 para capitais e regiões metropolitanas ou 0800-726-0104 para as demais localidades  
 Suporte tecnológico e de navegação



Documento Assinado Digitalmente por: AMANDA DE LUCENA ALVES COSTA, LUIZ PAULO DE LIMA CAVALCANTE, JOSE VALMIR PIMENTEL DE GOIS  
 Acesse em: https://stce.tce.pe.gov.br/epv/validaDoc.seam Código do documento: 8371e41f-21f2-4f76-a753-8104e4d1d1ee

**CAIXA**
[a CAIXA](#) | [atendimento](#) | [download](#) | [mapa do site](#) | [segurança](#) | [imprensa](#)

Navegue pela CAIXA

[SALDOS](#) | [EXTRATOS](#) | [MOVIMENTO DIÁRIO D/C](#) | [INVESTIMENTOS](#)  
[TRANSFERÊNCIAS](#) | [PAGAMENTOS](#) | [CONSULTAS](#) | [SERVIÇOS EM LOTE](#) | [UTILITÁRIOS](#)

P.M. PARANATAMA - 52800023

[Saiba Mais](#) | [Novo Acesso](#) | [Sair](#)
**Investimentos****:: Informativo Mensal**

Conta Vinculada:  /  /  ou  Seleção da Lista  
 0052/006/00071006-0   
 Tipo Produto:  Fundos  Renda Fixa   
 Produtos:  0055 - FIC PRATICO CP   
 Conta Referência: 0052/006/00071006-0  
 Produto Referência: 0055 - FIC PRATICO CP  
 Nome: PM PARANATAMA ILUMINACAO PUBLICA  
 Período: mês:  Dezembro  ano:  2019

|                          |           |
|--------------------------|-----------|
| Total Aplicação Período: | 18.408,91 |
| Total Resgates Período:  | 18.410,00 |
| Rendimento Bruto:        | 1,22C     |
| (-) Imposto de Renda:    | 0,00      |
| (-) IOF:                 | 0,00      |
| Rendimento Líquido       | 1,22C     |

| Data Mov.  | Nº Doc. | Histórico      | Quantidade de Cotas | Valor (R\$) |
|------------|---------|----------------|---------------------|-------------|
| 29/11/2019 | -       | Saldo Anterior | 0,11219607          | 0,67C       |
| 20/12/2019 | 990001  | APLICACAO      | 2403,92547043       | 14.361,32C  |
| 26/12/2019 | 990001  | APLICACAO      | 677,49054045        | 4.047,59C   |
| 30/12/2019 | 727220  | RESGATE        | 0,11219607          | 0,67D       |
| 30/12/2019 | 727220  | RESGATE        | 2403,92547043       | 14.362,42D  |
| 30/12/2019 | 727220  | RESGATE        | 677,35663444        | 4.046,91D   |
| 31/12/2019 | -       | Saldo Final    | 0,13390601          | 0,80C       |

Opções de Download:

[Sua Segurança](#)
 

Help Desk - 3004-1104 para capitais e regiões metropolitanas ou 0800-726-0104 para as demais localidades  
 Suporte tecnológico e de navegação

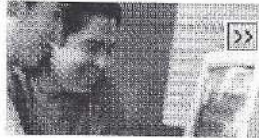

Documento Assinado Digitalmente por: AMANDA DE LUCENA ALVES COSTA, LUIZ PAULO DE LIMA CAVALCANTE, JOSE VALMIR PIMENTEL DE GOIS  
 Acesse em: <https://stc.tce.pe.gov.br/epv/validaDoc.seam> Código do documento: 8371e41f-21f2-4f76-a753-8104e4d1d1ee

**CAIXA**
[a CAIXA](#) | [atendimento](#) | [download](#) | [mapa do site](#) | [segurança](#) | [imprensa](#)

[SALDOS](#) | [EXTRATOS](#) | [MOVIMENTO DIÁRIO D/C](#) | [INVESTIMENTOS](#)  
[TRANSFERÊNCIAS](#) | [PAGAMENTOS](#) | [CONSULTAS](#) | [SERVIÇOS EM LOTE](#) | [UTILITÁRIOS](#)  
 P.M. PARANATAMA - 52600023

[Saiba Mais](#) | [Novo Acesso](#) | [Sair](#)
**Extratos****:: Extrato das Contas Individuais**

Agência:  / Tipo:  / Conta:  ou Seleção da Lista:

Conta Vinculada:

Conta Referência:

Nome:

Período: de:  até:

ou mês:  ano:

| Data Mov   | Nr. Doc. | Histórico      | Valor (R\$) | Saldo (R\$) |
|------------|----------|----------------|-------------|-------------|
| 01/12/2019 | -        | SALDO ANTERIOR |             | 0,00        |
| 03/12/2019 | 031402   | CRED TEV       | 1.928,98C   | 1.928,98C   |
| 03/12/2019 | 990001   | APL AUTOM      | 1.928,98D   | 0,00        |
| 11/12/2019 | 000001   | CRED TED       | 11.349,63C  | 11.349,63C  |
| 11/12/2019 | 000001   | CRED TED       | 6.405,30C   | 17.754,93C  |
| 11/12/2019 | 000001   | CRED TED       | 13.807,14C  | 31.562,07C  |
| 11/12/2019 | 000001   | CRED TED       | 1.922,01C   | 33.484,08C  |
| 11/12/2019 | 000001   | CRED TED       | 3.358,65C   | 36.842,73C  |
| 11/12/2019 | 990001   | APL AUTOM      | 36.842,73D  | 0,00        |
| 26/12/2019 | 000000   | MANUT CTA      | 42,00D      | 42,00D      |
| 26/12/2019 | 727220   | RESG AUTOM     | 42,00C      | 0,00        |
| 27/12/2019 | 018444   | DEB.AUTOR.     | 38.736,80D  | 38.736,80D  |
| 27/12/2019 | 727220   | RESG AUTOM     | 38.736,80C  | 0,00        |
| 31/12/2019 | -        | SALDO FINAL    |             | 0,00        |

Opções de Download:

[Sua Segurança](#)





Help Desk - 3004-1104 para capitais e regiões metropolitanas ou 0800-726-0104 para as demais localidades  
 Suporte tecnológico e de navegação



Documento Assinado Digitalmente por: AMANDA DE LUCENA ALVES COSTA, LUIZ PAULO DE LIMA CAVALCANTE, JOSE VALMIR PIMENTEL DE GOIS  
 Acesse em: <https://stc.tce.pe.gov.br/epv/validaDoc.seam> Código do documento: 8371e41f-21f2-4f76-a753-8104e4d1d1ee

**CAIXA**
[a CAIXA](#) | [atendimento](#) | [download](#) | [mapa do site](#) | [segurança](#) | [imprensa](#)



[SALDOS](#) | [EXTRATOS](#) | [MOVIMENTO DIÁRIO D/C](#) | [INVESTIMENTOS](#)  
[TRANSFERÊNCIAS](#) | [PAGAMENTOS](#) | [CONSULTAS](#) | [SERVIÇOS EM LOTE](#) | [UTILITÁRIOS](#)

PM PARANATAMA - 92600023

[Saiba Mais](#) [Novo Acesso](#) [Sair](#)
**Investimentos****:: Informativo Mensal**

Conta Vinculada:  /  /  ou  Seleção da Lista

Tipo Produto:  Fundos  Renda Fixa

Produtos:

Conta Referência:   
 Produto Referência:   
 Nome:   
 Período: mês:  ano:

|                          |           |
|--------------------------|-----------|
| Total Aplicação Período: | 38.771,71 |
| Total Resgates Período:  | 38.778,80 |
| Rendimento Bruto:        | 7,65C     |
| (-) Imposto de Renda:    | 0,00      |
| (-) IOF:                 | 0,00      |
| Rendimento Líquido       | 7,65C     |

| Data Mov.  | Nr. Doc. | Histórico      | Quantidade de Cotas | Valor (R\$) |
|------------|----------|----------------|---------------------|-------------|
| 29/11/2019 | -        | Saldo Anterior |                     | 0,04C       |
| 03/12/2019 | 990001   | APLICACAO      | 323,00785893        | 1.928,98C   |
| 11/12/2019 | 990001   | APLICACAO      | 6167,84021053       | 36.842,73C  |
| 26/12/2019 | 727220   | RESGATE        |                     | 0,04D       |
| 26/12/2019 | 727220   | RESGATE        | 7,02330316          | 41,96D      |
| 27/12/2019 | 727220   | RESGATE        | 315,97346818        | 1.887,78D   |
| 27/12/2019 | 727220   | RESGATE        | 6167,73973641       | 36.849,02D  |
| 31/12/2019 | -        | Saldo Final    | 0,10047412          | 0,60C       |

Opções de Download:

[Sua Segurança](#)
 

Help Desk - 3004-1104 para capitais e regiões metropolitanas ou 0800-726-0104 para as demais localidades  
 Suporte tecnológico e de navegação



Documento Assinado Digitalmente por: AMANDA DE LUCENA ALVES COSTA, LUIZ PAULO DE LIMA CAVALCANTE, JOSE VALMIR PIMENTEL DE GOIS  
 Acesse em: <https://stc.tce.pe.gov.br/epv/validaDoc.seam> Código do documento: 8371e41f-21f2-4f76-a753-8104e4d1d1ee



# CAIXA

a CAIXA | atendimento | download | mapa do site | segurança | imprensa

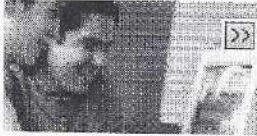

Navegue pela CAIXA

SALDOS | EXTRATOS | MOVIMENTO DIÁRIO D/C | INVESTIMENTOS  
 TRANSFERÊNCIAS | PAGAMENTOS | CONSULTAS | SERVIÇOS EM LOTE | UTILITÁRIOS

P M PARANATAMA - 52600023

[Saiba Mais](#) [Novo Acesso](#) [Sair](#)

## Extratos

### :: Extrato das Contas Individuais

Conta Vinculada: Agência / Tipo / Conta ou Seleção da Lista 0052/006/00000587-0 ▼

Conta Referência: 0052/006/00000587-0

Nome: PM PARANATAMA FDS

Período: de: 01/12/2019 até: 31/12/2019

ou mês: ▼ ano: ▼

| Data Mov   | Nr. Doc. | Histórico | Valor (R\$) | Saldo (R\$) |
|--|----------|-----------|-------------|-------------|
| <b>00037 - Não foram realizadas transações no período consultado</b> |          |           |             |             |
| 31/12/2019   | -        | SALDO     |             | 0,00        |

Opções de Download:

[Sua Segurança](#)

Help Desk - 3004-1104 para capitais e regiões metropolitanas ou 0800-726-0104 para as demais localidades  
 Suporte tecnológico e de navegação

Documento Assinado Digitalmente por: AMANDA DE LUCENA ALVES COSTA, LUIZ PAULO DE LIMA CAVALCANTE, JOSE VALMIR PIMENTEL DE GOIS  
 Acesse em: https://stce.tce.pe.gov.br/epv/validaDoc.seam Código do documento: 8371e41f-21f2-4f76-a753-8104e4d1d1ee

**CAIXA**
[a CAIXA](#) | [atendimento](#) | [download](#) | [mapa do site](#) | [segurança](#) | [Imprensa](#)

SALDOS | EXTRATOS | MOVIMENTO DIÁRIO D/C | INVESTIMENTOS  
 TRANSFERÊNCIAS | PAGAMENTOS | CONSULTAS | SERVIÇOS EM LOTE | UTILITÁRIOS

P. M. PARANATAMA - 52690023

[Saiba Mais](#) | [Novo Acesso](#) | [Sair](#)
**Investimentos****:: Informativo Mensal**

Conta Vinculada:  Agência /  Tipo /  Conta ou Seleção da Lista

Tipo Produto:  Fundos  Renda Fixa

Produtos:

Conta Referência:

Produto Referência:

Nome:

Período: mês:  ano:

|                          |       |
|--------------------------|-------|
| Total Aplicação Período: |       |
| Total Resgates Período:  | 0,00  |
| Rendimento Bruto:        | 0,00  |
| (-) Imposto de Renda:    | 0,00C |
| (-) IOF:                 | 0,00  |
| Rendimento Líquido       | 0,00C |

| Data Mov.  | Nr. Doc. | Histórico      | Quantidade de Cotas | Valor (R\$) |
|------------|----------|----------------|---------------------|-------------|
| 29/11/2019 | -        | Saldo Anterior |                     | 0,02C       |
| 31/12/2019 | -        | Saldo Final    |                     | 0,02C       |

Opções de Download:

[Sua Segurança](#)
 

Help Desk - 3004-1104 para capitais e regiões metropolitanas ou 0800-726-0194 para as demais localidades  
 Suporte tecnológico e de navegação



Documento Assinado Digitalmente por: AMANDA DE LUCENA ALVES COSTA, LUIZ PAULO DE LIMA CAVALCANTE, JOSE VALMIR PIMENTEL DE GOIS  
 Acesse em: https://stce.tce.pe.gov.br/epv/validaDoc.seam Código do documento: 8371e41f-21f2-4f76-a753-8104e4d1d1ee

**CAIXA**
[a CAIXA](#) | [atendimento](#) | [download](#) | [mapa do site](#) | [segurança](#) | [imprensa](#)



[SALDOS](#) | [EXTRATOS](#) | [MOVIMENTO DIÁRIO D/C](#) | [INVESTIMENTOS](#)  
[TRANSFERÊNCIAS](#) | [PAGAMENTOS](#) | [CONSULTAS](#) | [SERVIÇOS EM LOTE](#) | [UTILITÁRIOS](#)

P. M. PARANATAMA - 52500023

[Saiba Mais](#) | [Novo Acesso](#) | [Sair](#)
**Extratos****:: Extrato das Contas Individuais**

Conta Vinculada:  /  /

Conta Referência:

Nome:

Período: de:  até:

ou mês:  ano:

| Data Mov   | Nr. Doc. | Histórico | Valor (R\$) | Saldo (R\$) |
|--|----------|-----------|-------------|-------------|
| <b>00037 - Não foram realizadas transações no período consultado</b> |          |           |             |             |
| 31/12/2019   | -        | SALDO     |             | 0,00        |

Opções de Download:

[Sua Segurança](#)





Help Desk - 3004-1104 para capitais e regiões metropolitanas ou 0800-726-0104 para as demais localidades  
 Suporte tecnológico e de navegação



Documento Assinado Digitalmente por: AMANDA DE LUCENA ALVES COSTA, LUIZ PAULO DE LIMA CAVALCANTE, JOSE VALMIR PIMENTEL DE GOIS  
 Acesse em: <https://stc.tce.pe.gov.br/epv/validaDoc.seam> Código do documento: 8371e41f-21f2-4f76-a753-8104e4d1d1ee



**CAIXA**
[a CAIXA](#) | [atendimento](#) | [download](#) | [mapa do site](#) | [segurança](#) | [Imprensa](#)

[SALDOS](#) | [EXTRATOS](#) | [MOVIMENTO DIÁRIO D/C](#) | [INVESTIMENTOS](#)  
[TRANSFERÊNCIAS](#) | [PAGAMENTOS](#) | [CONSULTAS](#) | [SERVIÇOS EM LOTE](#) | [UTILITÁRIOS](#)  
 P.M. PARANATAMA - 52600023

[Saiba Mais](#) [Novo Acesso](#) [Sair](#)
**Investimentos****:: Informativo Mensal**

Conta Vinculada:  /  /  ou  Seleção da Lista  
 0052/006/00000609-5 ▼  
 Tipo Produto:  Fundos  Renda Fixa **CONFIRMAR**  
 Produtos:  0055 - FIC PRATICO CP ▼  
 Conta Referência:  0052/006/00000609-5  
 Produto Referência:  0055 - FIC PRATICO CP  
 Nome:  PM PARANATAMA 2 FEJOAGRI  
 Período:  mês:  Dezembro ▼ ano:  2019 ▼ **PESQUISAR**

|                          |       |
|--------------------------|-------|
| Total Aplicação Período: |       |
| Total Resgates Período:  | 0,00  |
| Rendimento Bruto:        | 0,00  |
| (-) Imposto de Renda:    | 0,02C |
| (-) IOF:                 | 0,00  |
| Rendimento Líquido       | 0,00  |
|                          | 0,02C |

| Data Mov.  | Nº. Doc. | Histórico      | Quantidade de Cotas | Valor (R\$) |
|------------|----------|----------------|---------------------|-------------|
| 29/11/2019 | -        | Saldo Anterior | 7,23014098          | 43,18C      |
| 31/12/2019 | -        | Saldo Final    | 7,23014098          | 43,20C      |

Opções de Download:

[Sua Segurança](#)
**PLANILHA** **TEXTO**

Help Desk - 3004-1104 para capitais e regiões metropolitanas ou 0800-726-0104 para as demais localidades  
 Suporte tecnológico e de navegação



Documento Assinado Digitalmente por: AMANDA DE LUCENA ALVES COSTA, LUIZ PAULO DE LIMA CAVALCANTE, JOSE VALMIR PIMENTEL DE GOIS  
 Acesse em: <https://stccf.tce.pe.gov.br/epv/validaDoc.seam> Código do documento: 8371e41f-21f2-4f76-a753-8104e4d1d1ee

**CAIXA**

a CAIXA | atendimento | download | mapa do site | segurança | imprensa



Navegue pela CAIXA

SALDOS | EXTRATOS | MOVIMENTO DIÁRIO D/C | INVESTIMENTOS  
 TRANSFERÊNCIAS | PAGAMENTOS | CONSULTAS | SERVIÇOS EM LOTE | UTILITÁRIOS

PM PARANATAMA - 52600023

[Saiba Mais](#) [Novo Acesso](#) [Sair](#)**Extratos****:: Extrato das Contas Individuais**

Agência / Tipo / Conta ou Seleção da Lista  
 Conta Vinculada: / / 0052/006/00000586-2 ▼  
 Conta Referência: 0052/006/00000586-2  
 Nome: PM PARANATAMA ICMS IPI  
 Período: de: 01/12/2019 até: 31/12/2019 **PESQUISAR**  
 ou mês: ▼ ano: ▼ **PESQUISAR**

| Data Mov   | Nr. Doc. | Histórico          | Valor (R\$) | Saldo (R\$) |
|------------|----------|--------------------|-------------|-------------|
| 01/12/2019 | -        | SALDO ANTERIOR     |             | 0,00        |
| 03/12/2019 | 001294   | DP DINH AG         | 327.368,04C | 327.368,04C |
| 03/12/2019 | 001294   | DP DINH AG         | 480,69C     | 327.848,73C |
| 03/12/2019 | 143170   | DB ACC ARR         | 998,00D     | 326.850,73C |
| 03/12/2019 | 990001   | APL AUTOM          | 326.850,73D | 0,00        |
| 04/12/2019 | 127136   | ENVIO TED          | 326.800,00D | 326.800,00D |
| 04/12/2019 | 127136   | DOC/TED ELETRONICO | 9,50D       | 326.809,50D |
| 04/12/2019 | 727220   | RESG AUTOM         | 326.809,50C | 0,00        |
| 10/12/2019 | 001294   | DP DINH AG         | 35.946,58C  | 35.946,58C  |
| 10/12/2019 | 001294   | DP DINH AG         | 18.592,07C  | 54.538,65C  |
| 10/12/2019 | 098242   | DEBITO             | 3.934,53D   | 50.604,12C  |
| 10/12/2019 | 990001   | APL AUTOM          | 50.604,12D  | 0,00        |
| 16/12/2019 | 301606   | CHEQUE SAC         | 244,76D     | 244,76D     |
| 16/12/2019 | 727220   | RESG AUTOM         | 244,76C     | 0,00        |
| 17/12/2019 | 001294   | DP DINH AG         | 79.928,93C  | 79.928,93C  |
| 17/12/2019 | 001294   | DP DINH AG         | 2.069,83C   | 81.998,76C  |
| 17/12/2019 | 093717   | ASSOCIACAO         | 1.265,00D   | 80.733,76C  |
| 17/12/2019 | 990001   | APL AUTOM          | 80.733,76D  | 0,00        |
| 18/12/2019 | 170403   | ENVIO TED          | 100.000,00D | 100.000,00D |
| 18/12/2019 | 170403   | DOC/TED ELETRONICO | 9,50D       | 100.009,50D |
| 18/12/2019 | 727220   | RESG AUTOM         | 100.009,50C | 0,00        |
| 24/12/2019 | 001294   | DP DINH AG         | 297.608,11C | 297.608,11C |
| 24/12/2019 | 001294   | DP DINH AG         | 711,94C     | 298.320,05C |
| 24/12/2019 | 093174   | AGUA               | 940,05D     | 297.380,00C |
| 24/12/2019 | 990001   | APL AUTOM          | 297.380,00D | 0,00        |
| 26/12/2019 | 153918   | ENVIO TED          | 292.200,00D | 292.200,00D |
| 26/12/2019 | 153918   | DOC/TED ELETRONICO | 9,50D       | 292.209,50D |
| 26/12/2019 | 202700   | DB AT LUZ          | 35.082,74D  | 327.292,24D |
| 26/12/2019 | 202700   | DB AT LUZ          | 1.073,73D   | 328.365,97D |
| 26/12/2019 | 000000   | MANUT CTA          | 42,00D      | 328.407,97D |
| 26/12/2019 | 727220   | RESG AUTOM         | 328.407,97C | 0,00        |
| 27/12/2019 | 018444   | DEB.AUTOR.         | 41,84D      | 41,84D      |
| 27/12/2019 | 727220   | RESG AUTOM         | 41,84C      | 0,00        |
| 30/12/2019 | 300753   | CRED TEV           | 16.868,00C  | 16.868,00C  |
| 30/12/2019 | 300756   | CRED TEV           | 18.410,00C  | 35.278,00C  |
| 30/12/2019 | 138159   | ENVIO TED          | 35.300,00D  | 22,00D      |
| 30/12/2019 | 138159   | DOC/TED ELETRONICO | 9,50D       | 31,50D      |
| 30/12/2019 | 727220   | RESG AUTOM         | 31,50C      | 0,00        |
| 31/12/2019 | -        | SALDO FINAL        |             | 0,00        |

Opções de Download:

[Sua Segurança](#)**MOHEI** **PLANILHA** **TEXTO****VISUALIZAR IMPRESSÃO**

Help Desk - 3004-1104 para capitais e regiões metropolitanas ou 0800-726-0104 para as demais localidades  
 Suporte tecnológico e de navegação

**CAIXA**

a CAIXA | atendimento | download | mapa do site | segurança | imprensa



Navegue pela CAIXA

SALDOS

| EXTRATOS

| MOVIMENTO DIÁRIO D/C

| INVESTIMENTOS

TRANSFERÊNCIAS

| PAGAMENTOS

| CONSULTAS

| SERVIÇOS EM LOTE | UTILITÁRIOS

P. M. PARANATAMA - 52600023

[Saiba Mais](#) [Novo Acesso](#) [Sair](#)**Investimentos****:: Informativo Mensal**

Conta Vinculada:  /  /  ou Seleção da Lista

Tipo Produto:  Fundos  Renda Fixa

Produtos:

Conta Referência:

Produto Referência:

Nome:

Período: mês:  ano:

|                          |            |
|--------------------------|------------|
| Total Aplicação Período: | 755.568,61 |
| Total Resgates Período:  | 755.545,07 |
| Rendimento Bruto:        | 25,66C     |
| (-) Imposto de Renda:    | 0,00       |
| (-) IOF:                 | 0,00       |
| Rendimento Líquido       | 25,66C     |

| Data Mov.  | Nr. Doc. | Histórico      | Quantidade de Cotas | Valor (R\$) |
|------------|----------|----------------|---------------------|-------------|
| 29/11/2019 | -        | Saldo Anterior | 6,89406651          | 41,17C      |
| 03/12/2019 | 990001   | APLICACAO      | 54731,18149931      | 326.850,73C |
| 04/12/2019 | 727220   | RESGATE        | 6,89406651          | 41,17D      |
| 04/12/2019 | 727220   | RESGATE        | 54713,67210305      | 326.768,33D |
| 10/12/2019 | 990001   | APLICACAO      | 8471,92338523       | 50.604,12C  |
| 16/12/2019 | 727220   | RESGATE        | 15,63068888         | 93,37D      |
| 16/12/2019 | 727220   | RESGATE        | 25,34248801         | 151,39D     |
| 17/12/2019 | 990001   | APLICACAO      | 13514,55236741      | 80.733,76C  |
| 18/12/2019 | 727220   | RESGATE        | 8446,58089722       | 50.459,28D  |
| 18/12/2019 | 727220   | RESGATE        | 8294,40907173       | 49.550,22D  |
| 24/12/2019 | 990001   | APLICACAO      | 49776,58451750      | 297.380,00C |
| 26/12/2019 | 727220   | RESGATE        | 5220,14329568       | 31.187,15D  |
| 26/12/2019 | 727220   | RESGATE        | 49749,18250772      | 297.220,82D |
| 27/12/2019 | 727220   | RESGATE        | 7,00323795          | 41,84D      |
| 30/12/2019 | 727220   | RESGATE        | 5,27251420          | 31,50D      |
| 31/12/2019 | -        | Saldo Final    | 15,12625763         | 90,37C      |

Opções de Download:

[Sua Segurança](#) 

Help Desk - 3004-1104 para capitais e regiões metropolitanas ou 0800-726-0104 para as demais localidades  
Suporte tecnológico e de navegação

Documento Assinado Digitalmente por: AMANDA DE LUCENA ALVES COSTA, LUIZ PAULO DE LIMA CAVALCANTE, JOSE VALMIR PIMENTEL DE GOIS  
Acesse em: <https://stc.tce.pe.gov.br/epv/validaDoc.seam> Código do documento: 8371e41f-21f2-4f76-a753-8104e4d1d1ee

**CAIXA**
[a CAIXA](#) | [atendimento](#) | [download](#) | [mapa do site](#) | [segurança](#) | [imprensa](#)

[SALDOS](#) | [EXTRATOS](#) | [MOVIMENTO DIÁRIO D/C](#) | [INVESTIMENTOS](#)  
[TRANSFERÊNCIAS](#) | [PAGAMENTOS](#) | [CONSULTAS](#) | [SERVIÇOS EM LOTE](#) | [UTILITÁRIOS](#)

P. M. PARANATAMA - 52600023

[Saiba Mais](#) | [Novo Acesso](#) | [Sair](#)
**Extratos****:: Extrato das Contas Individuais**

|                   |                              |   |                      |   |  |
|-------------------|------------------------------|---|----------------------|---|--|
| Conta Vinculada:  | Agência                      | Tipo                                    | Conta                | ou                                      | Selecione da Lista                                 |
|                   | <input type="text"/>         | <input type="text"/>                    | <input type="text"/> |   | <input type="text" value="0052/006/00000678-8"/> ▼ |
| Conta Referência: | 0052/006/00000678-8          |   |                      |   |  |
| Nome:             | PM PARANATAMA IPA ABAST AGUA |   |                      |   |  |
| Período:          | de:                          | <input type="text" value="01/12/2019"/> | até:                 | <input type="text" value="31/12/2019"/> | <input type="button" value="PESQUISAR"/>           |
|                   | ou                           | mês:                                    | <input type="text"/> | ano:                                    | <input type="text"/>                               |
|                   |                              |   |                      |   | <input type="button" value="PESQUISAR"/>           |

| Data Mov   | Nr. Doc. | Histórico | Valor (R\$) | Saldo (R\$) |
|--|----------|-----------|-------------|-------------|
| <b>00037 - Não foram realizadas transações no período consultado</b> |          |           |             |             |
| 31/12/2019   | -        | SALDO     |             | 0,410       |

Opções de Download:

[Sua Segurança](#)



Help Desk - 3004-1104 para capitais e regiões metropolitanas ou 0800-726-0104 para as demais localidades  
 Suporte tecnológico e de navegação



Documento Assinado Digitalmente por: AMANDA DE LUCENA ALVES COSTA, LUIZ PAULO DE LIMA CAVALCANTE, JOSE VALMIR PIMENTEL DE GOIS  
 Acesse em: <https://stce.tce.pe.gov.br/epv/validaDoc.seam> Código do documento: 8371e41f-21f2-4f76-a753-8104e4d1d1ee



# CAIXA

[a CAIXA](#) | [atendimento](#) | [download](#) | [mapa do site](#) | [segurança](#) | [imprensa](#)



[SALDOS](#) | [EXTRATOS](#) | [MOVIMENTO DIÁRIO D/C](#) | [INVESTIMENTOS](#)  
[TRANSFERÊNCIAS](#) | [PAGAMENTOS](#) | [CONSULTAS](#) | [SERVIÇOS EM LOTE](#) | [UTILITÁRIOS](#)

P M PARANATAMA - 52600023

[Saiba Mais](#) [Novo Acesso](#) [Sair](#)

## Investimentos

### :: Informativo Mensal

Conta Vinculada:  /  /  ou

Tipo Produto:  Fundos  Renda Fixa

Produtos:

Conta Referência: 0052/006/00000678-8  
 Produto Referência: 0055 - FIC PRATICO CP  
 Nome: P M PARANATAMA IPA ABAST AGUA

Período: mês:  ano:

|                          |       |
|--------------------------|-------|
| Total Aplicação Período: | 0,00  |
| Total Resgates Período:  | 0,00  |
| Rendimento Bruto:        | 0,09C |
| (-) Imposto de Renda:    | 0,00  |
| (-) IOF:                 | 0,00  |
| Rendimento Líquido       | 0,09C |

| Data Mov.  | Nr. Doc. | Histórico      | Quantidade de Cotas | Valor (R\$) |
|------------|----------|----------------|---------------------|-------------|
| 29/11/2019 | -        | Saldo Anterior | 32,27702102         | 192,75C     |
| 31/12/2019 | -        | Saldo Final    | 32,27702102         | 192,84C     |

Opções de Download:

[Sua Segurança](#)

Help Desk - 3004-1104 para capitais e regiões metropolitanas ou 0800-726-0104 para as demais localidades  
 Suporte tecnológico e de navegação

Documento Assinado Digitalmente por: AMANDA DE LUCENA ALVES COSTA, LUIZ PAULO DE LIMA CAVALCANTE, JOSE VALMIR PIMENTEL DE GOIS  
 Acesse em: <https://stc.tce.pe.gov.br/epv/validaDoc.seam> Código do documento: 8371e41f-21f2-4f76-a753-8104e4d1d1ee

**CAIXA**
[a CAIXA](#) | [atendimento](#) | [download](#) | [mapa do site](#) | [segurança](#) | [Imprensa](#)



[SALDOS](#) | [EXTRATOS](#) | [MOVIMENTO DIÁRIO D/C](#) | [INVESTIMENTOS](#)  
[TRANSFERÊNCIAS](#) | [PAGAMENTOS](#) | [CONSULTAS](#) | [SERVIÇOS EM LOTE](#) | [UTILITÁRIOS](#)

PM PARANATAMA - 52600023

[Saiba Mais](#) | [Novo Acesso](#) | [Sair](#)
**Extratos****:: Extrato das Contas Individuais**

Conta Vinculada:  /  /

Conta Referência:

Nome:

Período: de:  até:

ou mês:  ano:

| Data Mov   | Nr. Doc. | Histórico | Valor (R\$) | Saído (R\$) |
|--|----------|-----------|-------------|-------------|
| <b>00037 - Não foram realizadas transações no período consultado</b> |          |           |             |             |
| 31/12/2019   | -        | SALDO     |             | 0,00        |

Opções de Download:

[Sua Segurança](#)





Help Desk - 3004-1104 para capitais e regiões metropolitanas ou 0800-726-0104 para as demais localidades  
 Suporte tecnológico e de navegação

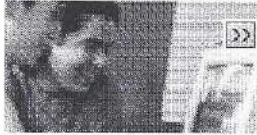

Documento Assinado Digitalmente por: AMANDA DE LUCENA ALVES COSTA, LUIZ PAULO DE LIMA CAVALCANTE, JOSE VALMIR PIMENTEL DE GOIS  
 Acesse em: https://stc.tee.pe.gov.br/epv/validaDoc.seam Código do documento: 8371e41f-21f2-4f76-a753-8104e4d1d1ee

**CAIXA**
[a CAIXA](#) | [atendimento](#) | [download](#) | [mapa do site](#) | [segurança](#) | [imprensa](#)



[SALDOS](#) | [EXTRATOS](#) | [MOVIMENTO DIÁRIO D/C](#) | [INVESTIMENTOS](#)  
[TRANSFERÊNCIAS](#) | [PAGAMENTOS](#) | [CONSULTAS](#) | [SERVIÇOS EM LOTE](#) | [UTILITÁRIOS](#)

PM PARANATAMA - 52500023

[Saiba Mais](#) | [Novo Acesso](#) | [Sair](#)
**Investimentos****:: Informativo Mensal**

Conta Vinculada:  /  /  ou

Tipo Produto:  Fundos  Renda Fixa

Produtos:

Conta Referência: 0052/006/00000676-1  
 Produto Referência: 0055 - FIC PRATICO CP  
 Nome: PM PARANATAMA IPA BARREIROS

Período: mês:  ano:

|                          |       |
|--------------------------|-------|
| Total Aplicação Período: | 0,00  |
| Total Resgates Período:  | 0,00  |
| Rendimento Bruto:        | 3,49C |
| (-) Imposto de Renda:    | 0,00  |
| (-) IOF:                 | 0,00  |
| Rendimento Líquido       | 3,49C |

| Data Mov.  | Nr. Doc. | Histórico      | Quantidade de Cotas | Valor (R\$) |
|------------|----------|----------------|---------------------|-------------|
| 29/11/2019 | -        | Saldo Anterior | 1188,00700536       | 7.094,45C   |
| 31/12/2019 | -        | Saldo Final    | 1188,00700536       | 7.097,94C   |

Opções de Download:

 
[Sua Segurança](#)

Help Desk - 3004-1104 para capitais e regiões metropolitanas ou 0800-725-0104 para as demais localidades  
 Suporte tecnológico e de navegação



Documento Assinado Digitalmente por: AMANDA DE LUCENA ALVES COSTA, LUIZ PAULO DE LIMA CAVALCANTE, JOSE VALMIR PIMENTEL DE GOIS  
 Acesse em: <https://stc.tce.pe.gov.br/epv/validaDoc.seam> Código do documento: 8371e41f-21f2-4f76-a753-8104e4d1d1ee



# CAIXA

a CAIXA | atendimento | download | mapa do site | segurança | imprensa



Navegue pela CAIXA

SALDOS | EXTRATOS | MOVIMENTO DIÁRIO D/C | INVESTIMENTOS  
 TRANSFERÊNCIAS | PAGAMENTOS | CONSULTAS | SERVIÇOS EM LOTE | UTILITÁRIOS

PM PARANATAMA - 52600023

Saiba Mais Novo Acesso Sair

## Extratos

### :: Extrato das Contas Individuais

Agência / Tipo / Conta ou Seleção da Lista  
 Conta Vinculada: / / 0052/006/00000626-5  
 Conta Referência: 0052/006/00000626-5  
 Nome: PM PARANATAMA IPTU  
 Período: de: 01/12/2019 até: 31/12/2019 **PESQUISAR**  
 ou mês: ano: **PESQUISAR**

| Data Mov   | Nr. Doc. | Histórico      | Valor (R\$) | Saído (R\$) |
|------------|----------|----------------|-------------|-------------|
| 01/12/2019 | -        | SALDO ANTERIOR |             | 0,00        |
| 02/12/2019 | 103128   | ARR DH CB      | 18,41C      | 18,41C      |
| 02/12/2019 | 103128   | DEB TARIFA     | 2,50D       | 15,91C      |
| 02/12/2019 | 990001   | APL AUTOM      | 15,91D      | 0,00        |
| 03/12/2019 | 103128   | ARR DH CB      | 34,16C      | 34,16C      |
| 03/12/2019 | 103128   | DEB TARIFA     | 7,50D       | 26,66C      |
| 03/12/2019 | 990001   | APL AUTOM      | 26,66D      | 0,00        |
| 04/12/2019 | 103128   | ARR DH CB      | 256,63C     | 256,63C     |
| 04/12/2019 | 103128   | DEB TARIFA     | 22,50D      | 234,13C     |
| 04/12/2019 | 990001   | APL AUTOM      | 234,13D     | 0,00        |
| 05/12/2019 | 103128   | ARR DH CB      | 273,31C     | 273,31C     |
| 05/12/2019 | 103128   | DEB TARIFA     | 10,00D      | 263,31C     |
| 05/12/2019 | 990001   | APL AUTOM      | 263,31D     | 0,00        |
| 06/12/2019 | 103128   | ARR DH CB      | 186,65C     | 186,65C     |
| 06/12/2019 | 103128   | DEB TARIFA     | 22,50D      | 164,15C     |
| 06/12/2019 | 990001   | APL AUTOM      | 164,15D     | 0,00        |
| 09/12/2019 | 103128   | ARR DH CB      | 1.716,73C   | 1.716,73C   |
| 09/12/2019 | 103128   | DEB TARIFA     | 15,00D      | 1.701,73C   |
| 09/12/2019 | 990001   | APL AUTOM      | 1.701,73D   | 0,00        |
| 10/12/2019 | 103128   | ARR DH CB      | 176,80C     | 176,80C     |
| 10/12/2019 | 103128   | DEB TARIFA     | 12,50D      | 164,30C     |
| 10/12/2019 | 103128   | DEB TARIFA     | 11,20D      | 153,10C     |
| 10/12/2019 | 990001   | APL AUTOM      | 153,10D     | 0,00        |
| 11/12/2019 | 103128   | ARR DH CB      | 258,33C     | 258,33C     |
| 11/12/2019 | 103128   | ARR DH CB      | 125,34C     | 383,67C     |
| 11/12/2019 | 103128   | DEB TARIFA     | 27,50D      | 356,17C     |
| 11/12/2019 | 990001   | APL AUTOM      | 356,17D     | 0,00        |
| 12/12/2019 | 103128   | ARR DH AG      | 8.302,51C   | 8.302,51C   |
| 12/12/2019 | 103128   | ARR DH CB      | 388,99C     | 8.691,50C   |
| 12/12/2019 | 103128   | DEB TARIFA     | 12,00D      | 8.679,50C   |
| 12/12/2019 | 103128   | DEB TARIFA     | 10,00D      | 8.669,50C   |
| 12/12/2019 | 990001   | APL AUTOM      | 8.669,50D   | 0,00        |
| 13/12/2019 | 103128   | ARR DH CB      | 119,05C     | 119,05C     |
| 13/12/2019 | 103128   | DEB TARIFA     | 5,60D       | 113,45C     |
| 13/12/2019 | 103128   | DEB TARIFA     | 30,00D      | 83,45C      |
| 13/12/2019 | 990001   | APL AUTOM      | 83,45D      | 0,00        |
| 16/12/2019 | 103128   | ARR DH CB      | 722,85C     | 722,85C     |
| 16/12/2019 | 103128   | ARR DH CB      | 71,42C      | 794,27C     |
| 16/12/2019 | 103128   | DEB TARIFA     | 12,50D      | 781,77C     |
| 16/12/2019 | 990001   | APL AUTOM      | 781,77D     | 0,00        |
| 17/12/2019 | 103128   | ARR DH CB      | 184,52C     | 184,52C     |
| 17/12/2019 | 103128   | DEB TARIFA     | 15,00D      | 169,52C     |
| 17/12/2019 | 990001   | APL AUTOM      | 169,52D     | 0,00        |
| 18/12/2019 | 103128   | ARR DH AG      | 932,90C     | 932,90C     |
| 18/12/2019 | 103128   | ARR DH CB      | 364,00C     | 1.296,90C   |
| 18/12/2019 | 103128   | DEB TARIFA     | 10,00D      | 1.286,90C   |





|            |        |             |            |            |
|------------|--------|-------------|------------|------------|
| 18/12/2019 | 103128 | DEB TARIFA  | 5,60D      | 1.281,30C  |
| 18/12/2019 | 103128 | DEB TARIFA  | 6,00D      | 1.275,30C  |
| 18/12/2019 | 990001 | APL AUTOM   | 1.275,30D  | 0,00       |
| 19/12/2019 | 103128 | ARR DH CB   | 82,87C     | 82,87C     |
| 19/12/2019 | 103128 | ARR DH CB   | 134,98C    | 217,85C    |
| 19/12/2019 | 103128 | DEB TARIFA  | 15,00D     | 202,85C    |
| 19/12/2019 | 990001 | APL AUTOM   | 202,85D    | 0,00       |
| 20/12/2019 | 103128 | ARR DH CB   | 271,09C    | 271,09C    |
| 20/12/2019 | 103128 | DEB TARIFA  | 15,00D     | 256,09C    |
| 20/12/2019 | 103128 | DEB TARIFA  | 8,40D      | 247,69C    |
| 20/12/2019 | 990001 | APL AUTOM   | 247,69D    | 0,00       |
| 23/12/2019 | 103128 | ARR DH CB   | 151,74C    | 151,74C    |
| 23/12/2019 | 103128 | ARR DH CB   | 110,60C    | 262,34C    |
| 23/12/2019 | 103128 | DEB TARIFA  | 10,00D     | 252,34C    |
| 23/12/2019 | 000020 | MANUT CAD   | 36,50D     | 215,84C    |
| 23/12/2019 | 990001 | APL AUTOM   | 215,84D    | 0,00       |
| 24/12/2019 | 103128 | ARR DH CB   | 128,53C    | 128,53C    |
| 24/12/2019 | 103128 | DEB TARIFA  | 37,50D     | 91,03C     |
| 24/12/2019 | 990001 | APL AUTOM   | 91,03D     | 0,00       |
| 26/12/2019 | 103128 | ARR DH CB   | 681,86C    | 681,86C    |
| 26/12/2019 | 103128 | DEB TARIFA  | 2,80D      | 679,06C    |
| 26/12/2019 | 103128 | DEB TARIFA  | 75,00D     | 604,06C    |
| 26/12/2019 | 000000 | MANUT CTA   | 42,60D     | 562,06C    |
| 26/12/2019 | 990001 | APL AUTOM   | 562,06D    | 0,00       |
| 27/12/2019 | 103128 | ARR DH CB   | 28,68C     | 28,68C     |
| 27/12/2019 | 103128 | ARR DH CB   | 1.568,06C  | 1.596,74C  |
| 27/12/2019 | 103128 | ARR INTER   | 30,10C     | 1.626,84C  |
| 27/12/2019 | 103128 | DEB TARIFA  | 1,50D      | 1.625,34C  |
| 27/12/2019 | 103128 | DEB TARIFA  | 2,50D      | 1.622,84C  |
| 27/12/2019 | 990001 | APL AUTOM   | 1.622,84D  | 0,00       |
| 30/12/2019 | 103128 | ARR DH CB   | 41,22C     | 41,22C     |
| 30/12/2019 | 300753 | TEV MESM T  | 16.868,00D | 16.826,78D |
| 30/12/2019 | 103128 | DEB TARIFA  | 12,50D     | 16.839,28D |
| 30/12/2019 | 727220 | RESG AUTOM  | 16.839,28C | 0,00       |
| 31/12/2019 | -      | SALDO FINAL |            | 0,00       |

Opções de Download:

[Sua Segurança](#)

|       |          |       |
|-------|----------|-------|
| MONEY | PLANILHA | TEXTO |
|-------|----------|-------|

|                      |
|----------------------|
| VISUALIZAR IMPRESSÃO |
|----------------------|

Help Desk - 3004-1194 para capitais e regiões metropolitanas ou 0800-726-0104 para as demais localidades  
 Suporte tecnológico e de navegação

Documento Assinado Digitalmente por: AMANDA DE LUCENA ALVES COSTA, LUIZ PAULO DE LIMA CAVALCANTE, JOSE VALMIR PIMENTEL DE GOIS  
 Acesse em: <https://stcc.tce.pe.gov.br/epv/validaDoc.seam> Código do documento: 8371e41f-21f2-4f76-a753-8104e4d1d1ee



# CAIXA

[a CAIXA](#) | [atendimento](#) | [download](#) | [mapa do site](#) | [segurança](#) | [imprensa](#)



[SALDOS](#) | [EXTRATOS](#) | [MOVIMENTO DIÁRIO D/C](#) | [INVESTIMENTOS](#)  
[TRANSFERÊNCIAS](#) | [PAGAMENTOS](#) | [CONSULTAS](#) | [SERVIÇOS EM LOTE](#) | [UTILITÁRIOS](#)

PM PARANATAMA - 52690023

[Saiba Mais](#) | [Novo Acesso](#) | [Sair](#)

## Investimentos

### :: Informativo Mensal

Agência:  / Tipo:  / Conta:  ou Seleção da Lista:

Conta Vinculada:

Tipo Produto:  Fundos  Renda Fixa

Produtos:

Conta Referência: 0052/006/00000626-5

Produto Referência: 0055 - FIC PRATICO CP

Nome: PM PARANATAMA IPTU

Período: mês:  ano:

|                          |           |
|--------------------------|-----------|
| Total Aplicação Período: | 16.837,01 |
| Total Resgates Período:  | 16.839,28 |
| Rendimento Bruto:        | 2,65C     |
| (-) Imposto de Renda:    | 0,00      |
| (-) IOF:                 | 0,00      |
| Rendimento Líquido:      | 2,65C     |

| Data Mov.  | Nr. Doc. | Histórico      | Quantidade de Cotas | Valor (R\$) |
|------------|----------|----------------|---------------------|-------------|
| 29/11/2019 | -        | Saldo Anterior | 0,10047697          | 0,60C       |
| 02/12/2019 | 990001   | APLICACAO      | 2,66413080          | 15,91C      |
| 03/12/2019 | 990001   | APLICACAO      | 4,46421918          | 26,66C      |
| 04/12/2019 | 990001   | APLICACAO      | 39,20242907         | 234,13C     |
| 05/12/2019 | 990001   | APLICACAO      | 44,08674831         | 263,31C     |
| 06/12/2019 | 990001   | APLICACAO      | 27,48316646         | 164,15C     |
| 09/12/2019 | 990001   | APLICACAO      | 284,90607072        | 1.701,73C   |
| 10/12/2019 | 990001   | APLICACAO      | 25,63134129         | 153,10C     |
| 11/12/2019 | 990001   | APLICACAO      | 59,62640792         | 356,17C     |
| 12/12/2019 | 990001   | APLICACAO      | 1451,31090061       | 8.669,50C   |
| 13/12/2019 | 990001   | APLICACAO      | 13,96967183         | 83,45C      |
| 16/12/2019 | 990001   | APLICACAO      | 130,86761123        | 781,77C     |
| 17/12/2019 | 990001   | APLICACAO      | 28,37706205         | 169,52C     |
| 18/12/2019 | 990001   | APLICACAO      | 213,47756000        | 1.275,30C   |
| 19/12/2019 | 990001   | APLICACAO      | 33,95535436         | 202,85C     |
| 20/12/2019 | 990001   | APLICACAO      | 41,46055514         | 247,69C     |
| 23/12/2019 | 990001   | APLICACAO      | 36,12866250         | 215,84C     |
| 24/12/2019 | 990001   | APLICACAO      | 15,23694428         | 91,03C      |
| 26/12/2019 | 990001   | APLICACAO      | 94,07828687         | 562,06C     |
| 27/12/2019 | 990001   | APLICACAO      | 271,62879696        | 1.622,84C   |
| 30/12/2019 | 727220   | RESGATE        | 0,10047697          | 0,60D       |
| 30/12/2019 | 727220   | RESGATE        | 2,66413080          | 15,92D      |
| 30/12/2019 | 727220   | RESGATE        | 4,46406594          | 26,67D      |
| 30/12/2019 | 727220   | RESGATE        | 39,20242907         | 234,22D     |
| 30/12/2019 | 727220   | RESGATE        | 44,08674831         | 263,40D     |
| 30/12/2019 | 727220   | RESGATE        | 27,48316646         | 164,20D     |
| 30/12/2019 | 727220   | RESGATE        | 284,90607072        | 1.702,19D   |
| 30/12/2019 | 727220   | RESGATE        | 25,63134129         | 153,14D     |
| 30/12/2019 | 727220   | RESGATE        | 59,62640792         | 356,24D     |
| 30/12/2019 | 727220   | RESGATE        | 1451,31090061       | 8.670,96D   |
| 30/12/2019 | 727220   | RESGATE        | 13,96967183         | 83,46D      |
| 30/12/2019 | 727220   | RESGATE        | 130,86761123        | 781,88D     |
| 30/12/2019 | 727220   | RESGATE        | 28,37706205         | 169,54D     |
| 30/12/2019 | 727220   | RESGATE        | 213,47756000        | 1.275,44D   |
| 30/12/2019 | 727220   | RESGATE        | 33,95535436         | 202,87D     |
| 30/12/2019 | 727220   | RESGATE        | 41,46055514         | 247,71D     |
| 30/12/2019 | 727220   | RESGATE        | 36,12866250         | 215,85D     |
| 30/12/2019 | 727220   | RESGATE        | 15,23694428         | 91,03D      |
| 30/12/2019 | 727220   | RESGATE        | 94,07828687         | 562,08D     |

|            |        |             |              |           |
|------------|--------|-------------|--------------|-----------|
| 30/12/2019 | 727220 | RESGATE     | 271,46476576 | 1.621,88D |
| 31/12/2019 | -      | Saldo Final | 0,16403120   | 0,98C     |



Opções de Download:

PLANILHA TEXTO

[Sua Segurança](#)

Help Desk - 3004-1104 para capitais e regiões metropolitanas ou 0800-726-0104 para as demais localidades  
Suporte tecnológico e de navegação

Documento Assinado Digitalmente por: AMANDA DE LUCENA ALVES COSTA, LUIZ PAULO DE LIMA CAVALCANTE, JOSE VALMIR PIMENTEL DE GOIS  
Acesse em: <https://stce.tce.pe.gov.br/epp/validaDoc.seam> Código do documento: 8371e41f-21f2-4f76-a753-8104e4d1d1ee

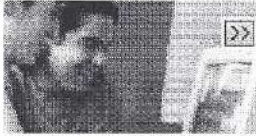
**CAIXA**[a CAIXA](#) | [atendimento](#) | [download](#) | [mapa do site](#) | [segurança](#) | [imprensa](#)Navegue pela CAIXA SALDOS | EXTRATOS | MOVIMENTO DIÁRIO D/C | INVESTIMENTOS  
TRANSFERÊNCIAS | PAGAMENTOS | CONSULTAS | SERVIÇOS EM LOTE | UTILITÁRIOS

P M PARANATAMA - 52600023

[Saiba Mais](#) [Novo Acesso](#) [Sair](#)**Extratos****:: Extrato das Contas Individuais**

Agência Tipo Conta ou Selecione da Lista

Conta Vinculada:  /  /  **0052/006/00000049-6** ▼

Conta Referência: **0052/006/00000049-6**

Nome: **PM PARANATAMA IPVA**

Período: de: **01/12/2019** até: **31/12/2019** **PESQUISAR**

ou mês:  ▼ ano:  ▼ **PESQUISAR**

| Data Mov   | Nr. Doc. | Histórico      | Valor (R\$) | Saldo (R\$) |
|------------|----------|----------------|-------------|-------------|
| 01/12/2019 | -        | SALDO ANTERIOR |             | 0,00        |
| 05/12/2019 | 500103   | ARR DH CB      | 58,90C      | 58,90C      |
| 05/12/2019 | 990001   | APL AUTOM      | 58,90D      | 0,00        |
| 11/12/2019 | 500103   | ARR DH CB      | 58,90C      | 58,90C      |
| 11/12/2019 | 990001   | APL AUTOM      | 58,90D      | 0,00        |
| 18/12/2019 | 500103   | ARR AUTOAT     | 140,18C     | 140,18C     |
| 18/12/2019 | 990001   | APL AUTOM      | 140,18D     | 0,00        |
| 26/12/2019 | 500103   | ARR DH CB      | 140,03C     | 140,03C     |
| 26/12/2019 | 000000   | MANUT CTA      | 42,00D      | 98,03C      |
| 26/12/2019 | 990001   | APL AUTOM      | 98,03D      | 0,00        |
| 30/12/2019 | 500103   | ARR DH CB      | 375,15C     | 375,15C     |
| 30/12/2019 | 500103   | ARR DH CB      | 219,08C     | 594,23C     |
| 30/12/2019 | 990001   | APL AUTOM      | 594,23D     | 0,00        |
| 31/12/2019 | -        | SALDO FINAL    |             | 0,00        |

Opções de Download:

[Sua Segurança](#)**MONEY** **PLANILHA** **TEXTO****VISUALIZAR IMPRESSÃO**Help Desk - 3004-1104 para capitais e regiões metropolitanas ou 0800-726-0104 para as demais localidades  
Suporte tecnológico e de navegaçãoDocumento Assinado Digitalmente por: AMANDA DE LUCENA ALVES COSTA, LUIZ PAULO DE LIMA CAVALCANTE, JOSE VALMIR PIMENTEL DE GOIS  
Acesse em: <https://stc.tce.pe.gov.br/epv/validaDoc.seam> Código do documento: 8371e41f-21f2-4f76-a753-8104e4d1d1ee

**CAIXA**a CAIXA | atendimento | download | mapa do site | segurança | **Imprensa**

Navegue pela CAIXA

SALDOS | EXTRATOS | MOVIMENTO DIÁRIO D/C | INVESTIMENTOS  
TRANSFERÊNCIAS | PAGAMENTOS | CONSULTAS | SERVIÇOS EM LOTE | UTILITÁRIOS

PM PARANATAMA - 52600023

[Saiba Mais](#) [Novo Acesso](#) [Sair](#)**Investimentos****:: Informativo Mensal**

|                     |  |                      |  |    |   |
|---------------------|--|----------------------|--|----|---|
| Conta Vinculada:    | Agência                                    | Tipo                 | Conta                                  | ou | Selecione da Lista  |
|                     | <input type="text"/>                       | <input type="text"/> | <input type="text"/>                   |    | 0052/006/00000049-6 ▼   |
| Tipo Produto:       |  |                      |  |    | <input checked="" type="radio"/> Fundos <input type="radio"/> Renda Fixa <b>CONFIRMAR</b> |
| Produtos:           |  |                      |  |    | 0055 - FIC PRATICO CP ▼   |
| Conta Referência:   |  |                      |  |    | 0052/006/00000049-6   |
| Produto Referência: |  |                      |  |    | 0055 - FIC PRATICO CP   |
| Nome:               |  |                      |  |    | PM PARANATAMA IPVA  |
| Período:            | mês: <input type="text" value="Dezembro"/> |                      | ano: <input type="text" value="2019"/> |    | <b>PESQUISAR</b>  |

|                          |        |
|--------------------------|--------|
| Total Aplicação Período: | 950,24 |
| Total Resgates Período:  | 0,00   |
| Rendimento Bruto:        | 0,06C  |
| (-) Imposto de Renda:    | 0,00   |
| (-) IOF:                 | 0,00   |
| Rendimento Líquido:      | 0,06C  |

| Data Mov.  | Nr. Doc. | Histórico      | Quantidade de Cotas | Valor (R\$) |
|------------|----------|----------------|---------------------|-------------|
| 29/11/2019 | -        | Saldo Anterior | 0,26124016          | 1,56C       |
| 05/12/2019 | 990001   | APLICACAO      | 9,86179589          | 58,90C      |
| 11/12/2019 | 990001   | APLICACAO      | 9,86044705          | 58,90C      |
| 18/12/2019 | 990001   | APLICACAO      | 23,46529002         | 140,18C     |
| 26/12/2019 | 990001   | APLICACAO      | 16,40838071         | 98,03C      |
| 30/12/2019 | 990001   | APLICACAO      | 99,45991074         | 594,23C     |
| 31/12/2019 | -        | Saldo Final    | 159,31706457        | 951,86C     |

Opções de Download:

**PLANILHA** **TEXTO**[Sua Segurança](#)

Help Desk - 3004-1104 para capitais e regiões metropolitanas ou 0800-726-0104 para as demais localidades  
Suporte tecnológico e de navegação

Documento Assinado Digitalmente por: AMANDA DE LUCENA ALVES COSTA, LUIZ PAULO DE LIMA CAVALLANTE, JOSE VALMIR PIMENTEL DE GOIS  
Acesse em: https://stc.tce.pe.gov.br/epv/validaDoc.seam Código do documento: 8371e41f-21f2-4f76-a753-8104e4d1d1ee



[a CAIXA](#) | [atendimento](#) | [download](#) | [mapa do site](#) | [segurança](#) | [imprensa](#)

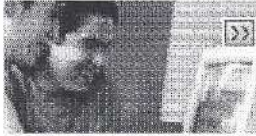

Navegue pela CAIXA

- SALDOS | EXTRATOS | MOVIMENTO DIÁRIO D/C | INVESTIMENTOS
- TRANSFERÊNCIAS | PAGAMENTOS | CONSULTAS | SERVIÇOS EM LOTE | UTILITÁRIOS

P M PARANATAMA - 52600023

[Saiba Mais](#) [Novo Acesso](#) [Sair](#)

### Extratos

#### :: Extrato das Contas Individuais

Conta Vinculada:  /  /  
  
 Conta Referência: 
  
 Nome: 
  
 Período: de:  até:  
  
 ou mês:  ano:

| Data Mov   | Nr. Doc. | Histórico | Taxa | Valor (R\$) | Saído (R\$) |
|--|----------|-----------|------|-------------|-------------|
| <b>00037 - Não foram realizadas transações no período consultado</b> |          |           |      |             |             |
| 31/12/2019   | -        | SALDO     |      |             | 0,00        |

Opções de Download:   
  
[Sua Segurança](#)

Help Desk - 3004-1104 para capitais e regiões metropolitanas ou 0800-726-0104 para as demais localidades  
Suporte tecnológico e de navegação

Documento Assinado Digitalmente por: AMANDA DE LUCENA ALVES COSTA, LUIZ PAULO DE LIMA CAVALCANTE, JOSE VALMIR PIMENTEL DE GOIS  
Acesse em: https://stce.tce.pe.gov.br/epv/validaDoc.seam Código do documento: 8371e41f-21f2-4f76-a753-8104e4d1d1ee



a CAIXA | atendimento | download | mapa do site | segurança | imprensa



Navegue pela CAIXA

- SALDOS | EXTRATOS | MOVIMENTO DIÁRIO D/C | INVESTIMENTOS
- TRANSFERÊNCIAS | PAGAMENTOS | CONSULTAS | SERVIÇOS EM LOTE | UTILITÁRIOS
- P M PARANATAMA - 52690923 [Saiba Mais](#) [Novo Acesso](#) [Sair](#)

### Extratos

#### :: Extrato das Contas Individuais

Agência / Tipo / Conta ou Seleção da Lista:

Conta Vinculada: \_\_\_\_\_

Conta Referência: 0052/013/00600162-4

Nome: P M PARANATAMA PRODESA

Período: de: 01/12/2019 até: 31/12/2019

ou mês:  ano:

| Data Mov   | Nr. Doc. | Histórico      | Taxa       | Valor (R\$) | Saldo (R\$) |
|------------|----------|----------------|------------|-------------|-------------|
| 01/12/2019 | -        | SALDO ANTERIOR |            |             | 65.779,01C  |
| 10/12/2019 | 000000   | REM BASICA     | 0,00000000 | 0,00        | 65.779,01C  |
| 10/12/2019 | 000000   | CRED JUROS     | 0,00500000 | 328,90C     | 66.107,91C  |
| 31/12/2019 | -        | SALDO FINAL    |            |             | 66.107,91C  |

Opções de Download:

[Sua Segurança](#)

Help Desk - 3004-1104 para capitais e regiões metropolitanas ou 0800-726-0104 para as demais localidades  
 Suporte tecnológico e de navegação

Documento Assinado Digitalmente por: AMANDA DE LUCENA ALVES COSTA, LUIZ PAULO DE LIMA CAVALCANTE, JOSE VALMIR PIMENTEL DE GOIS  
 Acesse em: https://stc.tce.pe.gov.br/epv/validaDoc.seam Código do documento: 8371e41f-21f2-4f76-a753-8104e4d1d1ee

**CAIXA**[a CAIXA](#) | [atendimento](#) | [download](#) | [mapa do site](#) | [segurança](#) | [imprensa](#) Navegue pela CAIXA 

[SALDOS](#) | [EXTRATOS](#) | [MOVIMENTO DIÁRIO D/C](#) | [INVESTIMENTOS](#)  
[TRANSFERÊNCIAS](#) | [PAGAMENTOS](#) | [CONSULTAS](#) | [SERVIÇOS EM LOTE](#) | [UTILITÁRIOS](#)  
 P.M. PARANATAMA - 52000023 [Saiba Mais](#) [Novo Acesso](#) [Sair](#)

**Extratos****:: Extrato das Contas Individuais**

Agência Tipo Conta ou Seleção da Lista  
 Conta Vinculada:  /  /  0052/006/00000667-2 ▼  
 Conta Referência: 0052/006/00000667-2  
 Nome: PM PARANATAMA PAV FLORIANO DUDA  
 Período: de: 01/12/2019 até: 31/12/2019   
 ou mês:  ano:

| Data Mov   | Nr. Doc. | Histórico | Valor (R\$) | Saído (R\$) |
|--|----------|-----------|-------------|-------------|
| <b>00037 - Não foram realizadas transações no período consultado</b> |          |           |             |             |
| 31/12/2019   | -        | SALDO     |             | 0,00        |

Opções de Download:

[Sua Segurança](#)   

Help Desk - 3004-1104 para capitais e regiões metropolitanas ou 0800-726-0104 para as demais localidades  
 Suporte tecnológico e de navegação

Documento Assinado Digitalmente por: AMANDA DE LUCENA ALVES COSTA, LUIZ PAULO DE LIMA CAVALCANTE, JOSE VALMIR PIMENTEL DE GOIS  
 Acesse em: <https://stc.tce.pe.gov.br/epv/validaDoc.seam> Código do documento: 8371e41f-21f2-4f76-a753-8104e4d1d1ee



**CAIXA**a CAIXA | atendimento | download | mapa do site | segurança | **imprensa**

Navegue pela CAIXA

SALDOS | EXTRATOS | MOVIMENTO DIÁRIO D/C | INVESTIMENTOS  
TRANSFERÊNCIAS | PAGAMENTOS | CONSULTAS | SERVIÇOS EM LOTE | UTILITÁRIOS

PM PARANATAMA - 52600073

[Saiba Mais](#) [Novo Acesso](#) [Sair](#)**Investimentos****:: Informativo Mensal**

Conta Vinculada: Agência / Tipo / Conta ou Seleção da Lista  
 /  /  ou

Tipo Produto:  Fundos  Renda Fixa

Produtos:

Conta Referência: 0052/006/00000667-2

Produto Referência: 0055 - FIC PRATICO CP

Nome: PM PARANATAMA PAV FLORIANO DUDA

Período: mês:  ano:

|                          |       |
|--------------------------|-------|
| Total Aplicação Período: | 0,00  |
| Total Resgates Período:  | 0,00  |
| Rendimento Bruto:        | 3,35C |
| (-) Imposto de Renda:    | 0,00  |
| (-) IOF:                 | 0,00  |
| Rendimento Líquido       | 3,35C |

| Data Mov.  | Nr. Doc. | Histórico      | Quantidade de Cotas | Valor (R\$) |
|------------|----------|----------------|---------------------|-------------|
| 29/11/2019 | -        | Saldo Anterior | 1139,79844188       | 6.806,56C   |
| 31/12/2019 | -        | Saldo Final    | 1139,79844188       | 6.809,91C   |

Opções de Download:

 [Sua Segurança](#)

Help Desk - 3004-1104 para capitais e regiões metropolitanas ou 0800-726-0104 para as demais localidades  
 Suporte tecnológico e de navegação

Documento Assinado Digitalmente por: AMANDA DE LUCENA ALVES COSTA, LUIZ PAULO DE LIMA CAVALCANTE, JOSE VALMIR PIMENTEL DE GOIS  
 Acesse em: <https://stc.tce.pe.gov.br/epv/validaDoc.seam> Código do documento: 8371e41f-21f2-4f76-a753-8104e4d1d1ee



# CAIXA

[a CAIXA](#) | [atendimento](#) | [download](#) | [mapa do site](#) | [segurança](#) | [imprensa](#)



Navegue pela CAIXA ▼

SALDOS | EXTRATOS | MOVIMENTO DIÁRIO D/C | INVESTIMENTOS  
 TRANSFERÊNCIAS | PAGAMENTOS | CONSULTAS | SERVIÇOS EM LOTE | UTILITÁRIOS

P M PARANATAMA - 52600023

[Saiba Mais](#) [Novo Acesso](#) [Sair](#)

## Extratos

### :: Extrato das Contas Individuais

Agência Tipo Conta ou Seleção da Lista

Conta Vinculada:  /  /  0052/013/00135971-7 ▼

Conta Referência: 0052/013/00135971-7

Nome: P M PARANATAMA PRONAF

Período: de: 01/12/2019 até: 31/12/2019 **PESQUISAR**

ou mês: ▼ ano: ▼ **PESQUISAR**

| Data Mov   | Nr. Doc. | Histórico | Taxa | Valor (R\$) | Saldo (R\$) |
|--|----------|-----------|------|-------------|-------------|
| <b>00037 - Não foram realizadas transações no período consultado</b> |          |           |      |             |             |
| 31/12/2019   | -        | SALDO     |      |             | 0,00        |

Opções de Download:

[Sua Segurança](#)

**MONEY** **PLANILHA** **TEXTO**  
**VISUALIZAR IMPRESSÃO**

Help Desk - 3004-1104 para capitais e regiões metropolitanas ou 0800-726-0104 para as demais localidades  
 Suporte tecnológico e de navegação

Documento Assinado Digitalmente por: AMANDA DE LUCENA ALVES COSTA, LUIZ PAULO DE LIMA CAVALCANTE, JOSE VALMIR PIMENTEL DE GOIS  
 Acesse em: <https://stc.tce.pe.gov.br/epv/validaDoc.seam> Código do documento: 8371e41f-21f2-4f76-a753-8104e4d1d1ee



a CAIXA | atendimento | download | mapa do site | segurança | imprensa



Navegue pela CAIXA

- SALDOS | EXTRATOS | MOVIMENTO DIÁRIO D/C | INVESTIMENTOS
- TRANSFERÊNCIAS | PAGAMENTOS | CONSULTAS | SERVIÇOS EM LOTE | UTILITÁRIOS

P M PARANATAMA - 52600023

Saiba Mais Novo Acesso Sair

### Extratos

#### :: Extrato das Contas Individuais

Agência:  / Tipo:  / Conta:  ou Selecione da Lista:

Conta Vinculada:  /  /

Conta Referência:

Nome:

Período: de:  até:

ou mês:  ano:

| Data Mov   | Nr. Doc. | Histórico | Valor (R\$) | Saldo (R\$) |
|--|----------|-----------|-------------|-------------|
| <b>00037 - Não foram realizadas transações no período consultado</b> |          |           |             |             |
| 31/12/2019   | -        | SALDO     |             | 0,00        |

Opções de Download:

[Sua Segurança](#)

- 
- 
- 
- 

Help Desk - 3004-1104 para capitais e regiões metropolitanas ou 0800-726-0104 para as demais localidades  
Suporte tecnológico e de navegação

Documento Assinado Digitalmente por: AMANDA DE LUCENA ALVES COSTA, LUIZ PAULO DE LIMA CAVALCANTE, JOSE VALMIR PIMENTEL DE GOIS  
Acesse em: https://stc.ce.gov.br/epv/validaDoc.seam Código do documento: 8371e41f-21f2-4f76-a753-8104e4d1d1ee