



## Extrato conta corrente

G33607081106365545  
07/01/2020 09:00:35

### Cliente - Conta atual

Agência 2564-X  
Conta corrente 10291-1 F M A A C O ADOLECENTE  
Período do extrato de 01 / 12 / 2019 até 31 / 12 / 2019

### Lançamentos

Dt. balancete	Dt. movimento	Ag. origem	Lote	Histórico	Documento	Valor R\$
30/07/2013		0000	00000	000 Saldo Anterior		
31/12/2019		0000	00000	999 S A L D O		

-----  
OBSERVAÇÕES:  
-----

Transação efetuada com sucesso por: J8147826 JOSEMI FERREIRA DA SILVA.

Documento Assinado Digitalmente por: AMANDA DE LUCENA ALVES COSTA, LUIZ PAULO DE LIMA CAVALCANTE, JOSE VALMIR PIMENTEL DE GOIS  
 Assinatura em: https://tce.tce.pe.gov.br/epi/AtadaDoc.shtm Código do documento: 58663158-7714-4c0d-9e17-1b598c07d41



## Extrato investimentos financeiros - mensal

G336070811063655937  
07/01/2020 09:02:24

### Cliente

Agência 2564-X  
Conta 10291-1 F M A A C O ADOLECENTE  
Mês/ano referência DEZEMBRO/2019

### S.Público Automático - CNPJS.PÚBLICO AUTOMÁTICO

Data	Histórico	Valor	Valor IR	Prej. Comp.	Valor IOF	Quantidade cotas	Valor cota	Saldo	Cotas
29/11/2019	SALDO ANTERIOR	1.039,83				281,591222			
31/12/2019	SALDO ATUAL	1.041,15				281,591222		281,591222	

### Resumo do mês

SALDO ANTERIOR	1.039,83
APLICAÇÕES (+)	0,00
RESGATES (-)	0,00
RENDIMENTO BRUTO (+)	1,32
IMPOSTO DE RENDA (-)	0,00
IOF (-)	0,00
RENDIMENTO LÍQUIDO	1,32
SALDO ATUAL =	1.041,15

### Valor da Cota

29/11/2019	3,692701267
31/12/2019	3,697363375

### Rentabilidade

No mês	0,1262
No ano	2,0504
Últimos 12 meses	2,0504

Transação efetuada com sucesso por: J8147826 JOSEMI FERREIRA DA SILVA.

Serviço de Atendimento ao Consumidor - SAC 0800 729 0722

Ouvidoria BB 0800 729 5678  
Para deficientes auditivos 0800 729 0088

Documento Assinado Digitalmente por: AMANDA DE LUCENA ALVES COSTA, LUIZ PAULO DE LIMA CAVALCANTE, JOSE VALMIR PIMENTEL DE GOIS  
Acesse em: https://stc.cei.br/epi/validarDoc.seam Código do documento: 58663158-7714-4c0d-9e17-1b598c07b41



a CAIXA | atendimento | download | mapa do site | segurança | imprensa

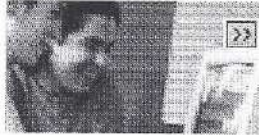

Navegue pela CAIXA

- SALDOS | EXTRATOS | MOVIMENTO DIÁRIO D/C | INVESTIMENTOS
- TRANSFERÊNCIAS | PAGAMENTOS | CONSULTAS | SERVIÇOS EM LOTE | UTILITÁRIOS

R. M. PARANATAMA - 52600023

Saiba Mais Novo Acesso Sair

### Extratos

## :: Extrato das Contas Individuais

Agência:  / Tipo:  / Conta:  ou Selecione da Lista:

Conta Vinculada:

Conta Referência:

Nome:

Período: de:  até:

ou mês:  ano:

Data Mov	Nr. Doc.	Histórico	Valor (R\$)	Saldo (R\$)
01/12/2019	-	SALDO ANTERIOR		0,00
26/12/2019	000000	MANUT CTA	42,00D	42,00D
26/12/2019	727220	RESG AUTOM	42,00C	0,00
31/12/2019	-	SALDO FINAL		0,00

Opções de Download:

[Sua Segurança](#)

Help Desk - 3004-1104 para capitais e regiões metropolitanas ou 0800-726-0104 para as demais localidades  
Suporte tecnológico e de navegação

Documento Assinado Digitalmente por: AMANDA DE LUCENA ALVES COSTA, LUIZ PAULO DE LIMA CAVALCANTE, JOSE VALMIR PIMENTEL DE GOIS  
Acesse em: https://stc.ce.tce.pe.gov.br/epv/validaDoc.seam Código do documento: 58663158-7714-4c0d-9e17-1b598c07b41

**CAIXA**

a CAIXA | atendimento | download | mapa do site | segurança | imprensa



Navegue pela CAIXA

SALDOS | EXTRATOS | MOVIMENTO DIÁRIO D/C | INVESTIMENTOS  
 TRANSFERÊNCIAS | PAGAMENTOS | CONSULTAS | SERVIÇOS EM LOTE | UTILITÁRIOS

P.M. PARANATAMA - 52600923

[Saiba Mais](#) [Novo Acesso](#) [Sair](#)**Investimentos****:: Informativo Mensal**

Conta Vinculada:  Agência /  Tipo /  Conta ou Seleção da Lista

Tipo Produto:  Fundos  Renda Fixa

Produtos:

Conta Referência:

Produto Referência:

Nome:

Período: mês:  ano:

Total Aplicação Período:	0,00
Total Resgates Período:	42,00
Rendimento Bruto:	3,18C
(-) Imposto de Renda:	0,00
(-) IOF:	0,00
Rendimento Líquido	3,18C

Data Mov.	Nr. Doc.	Histórico	Quantidade de Cotas	Valor (R\$)
29/11/2019	-	Saldo Anterior	1079,32795044	6.445,45C
26/12/2019	727220	RESGATE	7,02991412	42,00D
31/12/2019	-	Saldo Final	1072,29803632	6.406,63C

Opções de Download:

[Sua Segurança](#) 

Help Desk - 3004-1104 para capitais e regiões metropolitanas ou 0800-726-0104 para as demais localidades  
 Suporte tecnológico e de navegação.



Documento Assinado Digitalmente por: AMANDA DE LUCENA ALVES COSTA, LUIZ PAULO DE LIMA CAVALCANTE, JOSE VALMIR PIMENTEL DE GOIS  
 Acesse em: <https://stc.cce.pe.gov.br/epv/validaDoc.seam> Código do documento: 58663158-7714-4c0d-9e17-1b598c07b41