



G33607081106365542
07/01/2020 09:50:55



Extrato conta corrente

Cliente - Conta atual

Agência 2564-X
Conta corrente 16105-5 FUNDO D M P - FMDP
Período do extrato de 01 / 12 / 2019 até 31 / 12 / 2019

Lançamentos

| Dt. balancete | Dt. movimento | Ag. origem | Lote | Histórico | Documento | Valor R\$ |
|------------------|------------------|------------|-------|--|---------------------|-----------|
| 08/11/2018 | | 0000 | 00000 | 000 Saldo Anterior | | |
| 27/12/2019 | | 2564 | 99015 | 870 Transferência recebida 27/12 2564 5090-3 PREFEITURA MUN | 552.564.000.005.090 | 10,00 C |
| 27/12/2019 | | 0000 | 00000 | 345 BB CP Admin Supremo | 70 | 10,00 D |
| 31/12/2019 | | 0000 | 00000 | 999 S A L D O | | |

OBSERVAÇÕES:

Transação efetuada com sucesso por: J8147826 JOSEMI FERREIRA DA SILVA.

Documento Assinado Digitalmente por: AMANDA DE LUCENA ALVES COSTA, LUIZ PAULO DE LIMA CAVALCANTE, JOSE VALMIR PIMENTEL DE GOIS
 Acesso em: https://etec.tec.pe.gov.br/epi/validaDoc.seam?codigoDocumento:574f01fd-6c4d-4351-badd-3c2bfa772ac5



G33607081106367588
07/01/2020 09:04:17



Extrato investimentos financeiros - mensal

Cliente

Agência 2564-X
Conta 16105-5 PMP-FEM ALTO DA SERRA
Mês/ano referência DEZEMBRO/2019

S.Público Automático - CNPJS.PÚBLICO AUTOMÁTICO

| Data | Histórico | Valor | Valor IR | Prej. Comp. | Valor IOF | Quantidade cotas | Valor cota | Saldo | Cotas |
|------------|----------------|-------|----------|-------------|-----------|------------------|-------------|----------|----------|
| 29/11/2019 | SALDO ANTERIOR | 0,00 | | | | | | | |
| 27/12/2019 | APLICAÇÃO | 10,00 | | | | 2,704936 | 3,696943907 | 2,704936 | 2,704936 |
| 31/12/2019 | SALDO ATUAL | 10,00 | | | | 2,704936 | | 2,704936 | 2,704936 |

Resumo do mês

| | |
|----------------------|-------|
| SALDO ANTERIOR | 0,00 |
| APLICAÇÕES (+) | 10,00 |
| RESGATES (-) | 0,00 |
| RENDIMENTO BRUTO (-) | 0,00 |
| IMPOSTO DE RENDA (-) | 0,00 |
| IOF (-) | 0,00 |
| RENDIMENTO LÍQUIDO | 0,00 |
| SALDO ATUAL = | 10,00 |

Valor da Cota

| | |
|------------|-------------|
| 29/11/2019 | 3,692701267 |
| 31/12/2019 | 3,697363375 |

Rentabilidade

| | |
|------------------|--------|
| No mês | 0,1262 |
| No ano | 2,0504 |
| Últimos 12 meses | 2,0504 |

Transação efetuada com sucesso por: J8147826 JOSEMI FERREIRA DA SILVA.

Serviço de Atendimento ao Consumidor - SAC 0800 729 0722

Ouvidoria BB 0800 729 5678
Para deficientes auditivos 0800 729 0088

Documento Assinado Digitalmente por: J8147826 JOSEMI FERREIRA DA SILVA. Leia mais em: https://stccf.cce.pb.gov.br/epi/validarDocumento.aspx?CodigoDoDocumento=574f01fd-6ca4-4351-bad8-3c2bfa772ac5



G336070811063655943
07/01/2020 09:06:08



Extrato conta corrente

Cliente - Conta atual

Agência 2564-X
Conta corrente 16106-3 PMP-FEM VICENTE FERREIRA
Período do extrato de 01 / 12 / 2019 até 31 / 12 / 2019

Lançamentos

| Dt. balancete | Dt. movimento | Ag. origem | Lote | Histórico | Documento | Valor R\$ | Saldo |
|------------------|------------------|------------|-------|--|---------------------|-------------|-------|
| 25/10/2018 | | 0000 | 00000 | 000 Saldo Anterior | | | |
| 27/12/2019 | | 2564 | 99015 | 870 Transfer?ncia recebida | 552.564.000.005.090 | 10,00 C | |
| | | | | 27/12 2564 5090-3 PREFEITURA MUN | | | |
| 27/12/2019 | | 0000 | 14175 | 976 TED-Cr?dito em Conta | 4.322.529 | 12.513,06 C | |
| | | | | 104 1294 10572014000133 GEPE SEFAZ TED | | | |
| 27/12/2019 | | 0000 | 00000 | 345 BB CP Admin Supremo | 70 | 12.523,06 D | |
| 31/12/2019 | | 0000 | 00000 | 999 S A L D O | | | |

OBSERVAÇÕES:

Transação efetuada com sucesso por: J8147826 JOSEMI FERREIRA DA SILVA.

Documento Assinado Digitalmente por: ANANDA DE LUCENA ALVES COSTA, LUIZ PAULO DE LIMA CAVALCANTE, JOSE VALMIR PIMENTEL DE GOIS
Assesse em: https://stc.ce.gov.br/epi/validaDoc.seam?codigo_documento:574f01fd-6ca4-4351-bad8-3c2bfa772ac5



Extrato investimentos financeiros - mensal

G33607081106365939
07/01/2020 09:50:49

Documento Assinado Digitalmente por: AMANDA DE LUCENA ALVES COSTA, LUIZ PAULO DE LIMA CAVALCANTE, JOSE VALMIR PIMENTEL DE GOIS
Acesse em: https://stccc.ce.gov.br/epi/validarDocumento.aspx?Codigo=documento:574f01fd-6ca4-4351-bad8-3c2bfa72ac5

Cliente

Agência 2564-X
Conta 16106-3 PMP-FEM VICENTE FERREIRA
Mês/ano referência DEZEMBRO/2019

S.Público Automático - CNPJS.PÚBLICO AUTOMÁTICO

| Data | Histórico | Valor | Valor IR | Prej. Comp. | Valor IOF | Quantidade cotas | Valor cota | Saldo |
|------------|----------------|-----------|----------|-------------|-----------|------------------|-------------|--------------|
| 29/11/2019 | SALDO ANTERIOR | 0,00 | | | | | | |
| 27/12/2019 | APLICAÇÃO | 12.523,06 | | | | 3.387,408712 | 3,696943907 | 3.387,408712 |
| 31/12/2019 | SALDO ATUAL | 12.524,48 | | | | 3.387,408712 | | 3.387,408712 |

Resumo do mês

| | |
|----------------------|-----------|
| SALDO ANTERIOR | 0,00 |
| APLICAÇÕES (+) | 12.523,06 |
| RESGATES (-) | 0,00 |
| RENDIMENTO BRUTO (+) | 1,42 |
| IMPOSTO DE RENDA (-) | 0,00 |
| IOF (-) | 0,00 |
| RENDIMENTO LÍQUIDO | 1,42 |
| SALDO ATUAL = | 12.524,48 |

Valor da Cota

| | |
|------------|-------------|
| 29/11/2019 | 3,692701267 |
| 31/12/2019 | 3,697363375 |

Rentabilidade

| | |
|------------------|--------|
| No mês | 0,1262 |
| No ano | 2,0504 |
| Últimos 12 meses | 2,0504 |

Transação efetuada com sucesso por: J8147826 JOSEMI FERREIRA DA SILVA.

Serviço de Atendimento ao Consumidor - SAC 0800 729 0722

Ouvidoria BB 0800 729 5678
Para deficientes auditivos 0800 729 0088



Extrato conta corrente

G336070811063655944
07/01/2020 09:00:19

Cliente - Conta atual

Agência 2564-X
Conta corrente 16107-1 PMP-FEM UNID COMPOSTAGEM
Período do extrato de 01 / 12 / 2019 até 31 / 12 / 2019

Lançamentos

| Dt. balancete | Dt. movimento | Ag. origem | Lote | Histórico | Documento | Valor R\$ |
|---------------|---------------|------------|-------|--------------------|-----------|-----------|
| 04/04/2018 | | 0000 | 00000 | 000 Saldo Anterior | | |
| 31/12/2019 | | 0000 | 00000 | 999 S A L D O | | |

OBSERVAÇÕES:

Transação efetuada com sucesso por: J8147826 JOSEMI FERREIRA DA SILVA.

Documento Assinado Digitalmente por: AMANDA DE LUCENA ALVES COSTA, LUIZ PAULO DE LIMA CAVALCANTE, JOSE VALMIR PIMENTEL DE GOIS
Assinatura em: https://tce.tec.pe.gov.br/epi/validarDoc.shtm Código do documento: 574f01fd-6ca4-4351-badd-3c2bfa72ac5



Extrato investimentos financeiros - mensal

G33607081106367540
07/01/2020 09:10

Cliente

Agência 2564-X
Conta 16107-1 PMP-FEM UNID COMPOSTAGEM
Mês/ano referência DEZEMBRO/2019

S.Público Automático - CNPJS.PÚBLICO AUTOMÁTICO

| Data | Histórico | Valor | Valor IRPrej. Comp. | Valor IOF | Quantidade cotas | Valor cota | Saldo cotas |
|------------|----------------|-----------|---------------------|-----------|------------------|------------|---------------|
| 29/11/2019 | SALDO ANTERIOR | 69.966,95 | | | 18.947,362323 | | |
| 31/12/2019 | SALDO ATUAL | 70.055,28 | | | 18.947,362323 | | 18.947,362323 |

Resumo do mês

| | |
|----------------------|-----------|
| SALDO ANTERIOR | 69.966,95 |
| APLICAÇÕES (+) | 0,00 |
| RESGATES (-) | 0,00 |
| RENDIMENTO BRUTO (+) | 88,33 |
| IMPOSTO DE RENDA (-) | 0,00 |
| IOF (-) | 0,00 |
| RENDIMENTO LÍQUIDO | 88,33 |
| SALDO ATUAL = | 70.055,28 |

Valor da Cota

| | |
|------------|-------------|
| 29/11/2019 | 3,692701267 |
| 31/12/2019 | 3,697363375 |

Rentabilidade

| | |
|------------------|--------|
| No mês | 0,1262 |
| No ano | 2,0504 |
| Últimos 12 meses | 2,0504 |

Transação efetuada com sucesso por: J8147826 JOSEMI FERREIRA DA SILVA.

Serviço de Atendimento ao Consumidor - SAC 0800 729 0722

Ouvidoria BB 0800 729 5678
Para deficientes auditivos 0800 729 0088

Documento Assinado Digitalmente por: AMANDA DE LUCENA ALVES COSTA, LUIZ PAULO DE LIMA CAVALCANTE, JOSE VALMIR PIMENTEL DE GOIS
 Acesso em: https://stc.cce.pc.br/validador.aspx?doc=seam Código do documento: 574f01fd-6ca4-4351-badd-3c2bfa772ac5



a CAIXA | atendimento | download | mapa do site | segurança | imprensa



Navegue pela CAIXA

SALDOS | EXTRATOS | INVESTIMENTOS | UTILITÁRIOS

FEN PARANATAMA - 52600066

Salba Mais Meu Perfil Novo Acesso

Extratos

:: Extrato das Contas Individuais

Agência Tipo Conta ou Selecione da Lista

Conta Vinculada: / / 0052/006/00000705-9

Conta Referência: 0052/006/00000705-9

Nome: FUNDO DESENV MUN PARANATAMA F

Período: de: 01/12/2019 até: 31/12/2019

ou mês: ano:

| Data Mov | Nr. Doc. | Histórico | Valor (R\$) | Saldo (R\$) |
|--|----------|-----------|-------------|-------------|
| 00037 - Não foram realizadas transações no período consultado | | | | |
| 31/12/2019 | - | SALDO | | |

Opções de Download: **MONEY PLANILHA T**

[Sua Segurança](#) **VISUALIZAR IMPRE**

Help Desk - 3004-1104 para capitais e regiões metropolitanas ou 0800-726-0104 para as demais localidades
 Suporte tecnológico e de navegação

Documento Assinado Digitalmente por: AMANDA DE LUCENA ALVES COSTA, LUIZ PAULO DE LIMA CAVALCANTE, JOSE VALMIR PIMENTEL DE GOIS
 Acesse em: https://ctce.tce.pe.gov.br/epv/validarDoc.secdoc=574f01fd-6cad-4351-b4d8-3c2bfa72ac5



[a CAIXA](#) | [atendimento](#) | [download](#) | [mapa do site](#) | [segurança](#) | [imprensa](#)



[SALDOS](#) | [EXTRATOS](#) | [INVESTIMENTOS](#) | [UTILITÁRIOS](#)

FEM PARANATAMA - 52600066

[Saiba Mais](#) | [Meu Perfil](#) | [Novo Acesso](#)

Extratos

:: Extrato das Contas Individuais

Agência: _____ Tipo: _____ Conta: _____ ou Seleção da Lista:

Conta Vinculada: _____

Conta Referência: _____

Nome: _____

Período: de: até:

ou mês: ano:

| Data Mov | Nr. Doc. | Histórico | Taxa | Valor (R\$) | Saldo (R\$) |
|--|----------|-----------|------|-------------|-------------|
| 00037 - Não foram realizadas transações no período consultado | | | | | |
| 31/12/2019 | - | SALDO | | | |

Opções de Download:

[Sua Segurança](#)

Help Desk - 3004-1104 para capitais e regiões metropolitanas ou 0800-726-0104 para as demais localidades
 Suporte tecnológico e de navegação

Documento Assinado Digitalmente por: AMANDA DELUGENA ALVES COSTA, LUIZ PAULO DE LIMA CAVALLCANTE, JOSE VALMIR PIMENTEL DE GOIS
 Acesse em: https://stcc.tec.pe.gov.br/epv/validaDoc.señ Código do documento: 574f01fd-6cad-4351-b4d1-3c2bfa772ac5



a CAIXA | atendimento | download | mapa do site | segurança | **Imprensa**



SALDOS

| EXTRATOS

| INVESTIMENTOS

| UTILITÁRIOS

FEM PARANATAMA - 52600066

Saiba Mais Meu Perfil Novo Acesso

Extratos

:: Extrato das Contas Individuais

Conta Vinculada: / / Seleção da Lista
 Conta Referência:
 Nome:
 Período: de: até:
 ou mês: ano:

| Data Mov | Nr. Doc. | Histórico | Valor (R\$) | Saldo (R\$) |
|--|----------|-----------|-------------|-------------|
| 00037 - Não foram realizadas transações no período consultado | | | | |
| 31/12/2019 | - | SALDO | | |

Opções de Download:

[Sua Segurança](#)

Help Desk - 3004-1104 para capitais e regiões metropolitanas ou 0800-726-0104 para as demais localidades
 Suporte tecnológico e de navegação

Documento Assinado Digitalmente por: AMANDA DELUCENA ALVES COSTA, LUIZ PAULO DE LIMA CAVALCANTE, JOSE VALMIR PIMENTEL DE GOIS
 Acesse em: https://stc.cce.pe.gov.br/epv/validarDocumento.seam?codigoDocumento=574f01fd-6ca4-4351-b0d4-3c2bfa772ac5

CAIXA
[a CAIXA](#) | [atendimento](#) | [download](#) | [mapa do site](#) | [segurança](#) | [imprensa](#)

Navegue pela CAIXA

SALDOS

| EXTRATOS

| INVESTIMENTOS

| UTILITÁRIOS

FEM PARANATAMA - 52600066

[Salva Mais](#) | [Meu Perfil](#) | [Novo Acesso](#) | [Sair](#)
Extratos**:: Extrato das Contas Individuais**

| | | | | |
|-------------------|------|------------|------|---------------------|
| Agência | Tipo | Conta | ou | Selecione da Lista |
| Conta Vinculada: | / | / | | 0052/006/00000707-5 |
| Conta Referência: | | | | 0052/006/00000707-5 |
| Nome: | | | | PMP FEM HOSPITAL |
| Período: | de: | 01/12/2019 | até: | 31/12/2019 |
| | ou | mês: | ano: | |

PESQUISAR

PESQUISAR

| Data Mov | Nr. Doc. | Histórico | Valor (R\$) | Saldo (R\$) |
|--|----------|-----------|-------------|-------------|
| 00037 - Não foram realizadas transações no período consultado | | | | |
| 31/12/2019 | - | SALDO | | |

Opções de Download:

[Sua Segurança](#)
[MONEY](#) | [PLANTHA](#) | [TÍTULOS](#)
[VISUALIZAR IMPRESSÃO](#)

Help Desk - 3004-1104 para capitais e regiões metropolitanas ou 0800-726-0104 para as demais localidades
Suporte tecnológico e de navegação



Documento Assinado Digitalmente por: AMANDA DELUCENA ALVES COSTA, LUIZ PAULO DE LIMA CAVALLCANTE, JOSE VALMIR PIMENTEL DE GOIS
 Acesse em: https://ctcc.tec.pe.gov.br/epv/validarDoc.se?idCodigoDoDocumento:574f01fd-6cad-4831-bada-3c2bfa72ac5



a CAIXA | atendimento | download | mapa do site | segurança | imprensa

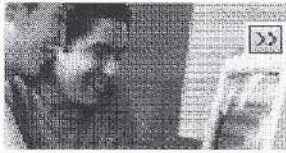

Navegue pela CAIXA

SALDOS | EXTRATOS | INVESTIMENTOS | UTILITÁRIOS

FEM PARANATAMA - 52600066

Salba Mais Meu Perfil Novo Acesso

Extratos

:: Extrato das Contas Individuais

Agência: _____ Tipo: _____ Conta ou Seleção da Lista:

Conta Vinculada: _____

Conta Referência: _____

Nome: _____ FUNDO DESENV MUN PARANATAMA F

Período: de: até:

ou mês: ano:

| Data Mov | Nr. Doc. | Histórico | Valor (R\$) | Saldo (R\$) |
|----------|----------|-----------|-------------|-------------|
|----------|----------|-----------|-------------|-------------|

00037 - Não foram realizadas transações no período consultado

| | | | | |
|------------|---|-------|--|--|
| 31/12/2019 | - | SALDO | | |
|------------|---|-------|--|--|

Opções de Download:

[Sua Segurança](#)

[MONEY](#) [PLANILHA](#) [TÍT](#)
[VISUALIZAR IMPRESSÃO](#)

Help Desk - 3004-1104 para capitais e regiões metropolitanas ou 0800-726-0104 para as demais localidades
Suporte tecnológico e de navegação

Documento Assinado Digitalmente por: AMANDA DELUCENA ALVES COSTA, LUIZ PAULO DE OLIVEIRA CAVALLCANTE, JOSE VALMIR PIMENTEL DE GOIS
Acesse em: https://ctce.tec.pe.gov.br/epv/validarDoc.seg Codificação do documento: 574f01fd-6cad-4521-b4d8-3c2bfa72ac5



a CAIXA | atendimento | download | mapa do site | segurança | imprensa



SALDOS | EXTRATOS | INVESTIMENTOS | UTILITÁRIOS

Navegue pela CAIXA

FEN PARANATAMA - 52600066

Saiba Mais Meu Perfil Novo Acesso

Extratos

:: Extrato das Contas Individuais

Conta Vinculada:

Agência Tipo Conta ou Selecione da Lista 0052/013/00600698-7

Conta Referência:

0052/013/00600698-7

Nome:

FUNDO DESENV MUN P FEN

Período:

de: 01/12/2019

até: 31/12/2019

PESQUISAR

ou mês:

ano:

PESQUISAR

Data Mov N.º Doc. Histórico

Taxa

Valor (R\$)

Saldo (R\$)

00037 - Não foram realizadas transações no período consultado

31/12/2019 - SALDO

Opções de Download:

MONEY PLANILHA TELA

Sua Segurança

VISUALIZAR IMPRESSÃO

Help Desk - 3004-1104 para capitais e regiões metropolitanas ou 0800-726-0104 para as demais localidades Suporte tecnológico e de navegação

Documento Assinado Digitalmente por: AMANDA DE FUGEN A LIMA COSTA, LUIZ PAULO DE LIMA CAVALLCANTE, JOSE VALMIR PIMENTEL DE GOIS