



Consultas - Investimentos Fundos - Mensal

G332031325633813024
03/01/2019 13:38:40



Cliente

Agência 2564-X
Conta 16104-7 PMP- FEM BREJO VELHO
Mês/ano referência DEZEMBRO/2018

S PUBLICO SUPREMO - CNPJS PUBLICO SUPREMO

Data	Histórico	Valor	Valor IRPrej. Comp.	Valor IOF	Quantidade cotas	Valor cota	Saldo cota
30/11/2018	SALDO ANTERIOR	78.840,28			21.798,836700		
28/12/2018	RESGATE	66.762,66			18.428,805722	3,622733942	3.370,030977
	Aplicação 04/07/2014	14.607,27			4.032,112814		
	Aplicação 04/04/2018	52.155,39			14.396,692908		
31/12/2018	SALDO ATUAL	12.209,87			3.370,030978		3.370,030977

Resumo do mês

SALDO ANTERIOR	78.840,28
APLICAÇÕES (+)	0,00
RESGATES (-)	66.762,66
RENDIMENTO BRUTO (+)	132,25
IMPOSTO DE RENDA (-)	0,00
IOF (-)	0,00
RENDIMENTO LÍQUIDO	132,25
SALDO ATUAL =	12.209,87

Valor da Cota

30/11/2018	3,616719503
31/12/2018	3,623073727

Rentabilidade

No mês	0,1756
No ano	2,2723
Últimos 12 meses	2,2723

Transação efetuada com sucesso por: JB498644 THIAGO B PIMENTEL.

Serviço de Atendimento ao Consumidor - SAC 0800 729 0722

Ouvidoria BB 0800 729 5678
Para deficientes auditivos 0800 729 0088

Documento Assinado Digitalmente por: AMANDA DE LUCENA ALVES COSTA, JOSE VALMIR PIMENTEL DE GOIS, LUIZ PAULO DE LIMA CAVALCANTE
Assinado em: https://stc.cdp.br/epi/validarDoc.seam Código do documento: 56462481-adv14-4432-9161-066655b4e68



Extrato conta corrente

G332031325633813910
03/01/2019 13:33:33

Cliente

Agência 2564-x
Conta 16105-5
Período solicitado 12 / 2018

Lançamentos

Sem lançamentos no período

Transação efetuada com sucesso por: JB498644 THIAGO B PIMENTEL.

Documento Assinado Digitalmente por: AMANDA DE LUCENA ALVES COSTA, JOSE VALMIR PIMENTEL DE GOIS, LUIZ PAULO DE LIMA CAVALCANTE
Acesse em: <https://ctce.tce.pe.gov.br/epj/validaDoc.seam> Código do documento: 56462481-adv1d-4432-9161-0f66655b4e68



Consultas - Investimentos Fundos - Mensal

G332031325633813023
03/01/2019 13:58:09



Cliente

Agência 2564-X
Conta 16105-5 PMP-FEM ALTO DA SERRA
Mês/ano referência DEZEMBRO/2018

NÃO HOUVE MOVIMENTO NO PERÍODO SOLICITADO.

Transação efetuada com sucesso por: JB498644 THIAGO B PIMENTEL.

Serviço de Atendimento ao Consumidor - SAC 0800 729 0722

Ouvidoria BB 0800 729 5678
Para deficientes auditivos 0800 729 0088

Documento Assinado Digitalmente por: AMANDA DE LUCENA ALVES COSTA, JOSE VALMIR PIMENTEL DE GOIS, LUIZ PAULO DE LIMA CAVALCANTE
Assinatura em: https://stc.cei.gov.br/epv/validaDoc.seam Código do documento: 56462481-adv1-d-4432-9161-0f66655b4e68



Extrato conta corrente

G33203132563381301
03/01/2019 13:38:55

Cliente

Agência 2564-x
Conta 16106-3
Período solicitado 12 / 2018

Lançamentos

Sem lançamentos no período

Transação efetuada com sucesso por: JB498644 THIAGO B PIMENTEL.

Documento Assinado Digitalmente por: AMANDA DE LUCENA ALVES COSTA, JOSE VALMIR PIMENTEL DE GOIS, LUIZ PAULO DE LIMA CAVALCANTE
Acesse em: <https://ctce.tce.pe.gov.br/epi/validaDoc.seam> Código do documento: 56462a81-ad1d-4a32-9161-0f66655b4e68



Consultas - Investimentos Fundos - Mensal

G332031325633813022
03/01/2019 13:56:08



Cliente

Agência 2564-X
Conta 16106-3 PMP-FEM VICENTE FERREIRA
Mês/ano referência DEZEMBRO/2018

NÃO HOUVE MOVIMENTO NO PERÍODO SOLICITADO.

Transação efetuada com sucesso por: JB498644 THIAGO B PIMENTEL.

Serviço de Atendimento ao Consumidor - SAC 0800 729 0722

Ouvidoria BB 0800 729 5678
Para deficientes auditivos 0800 729 0088

Documento Assinado Digitalmente por: AMANDA DE LUCENA ALVES COSTA, JOSE VALMIR PIMENTEL DE GOIS, LUIZ PAULO DE LIMA CAVALCANTE
Assinado em: https://stc.ce.pb.gov.br/epv/validaDoc.seam Código do documento: 56462a81-ad1d-4a32-9161-0f66655b4e68



Extrato conta corrente

G33203132563381301
03/01/2019 13:31

Cliente - Conta atual

Agência 2564-X
Conta corrente 16107-1 PMP-FEM UNID COMPOSTAGEM
Período do extrato Mês atual

Lançamentos

Dt. balancete	Dt. movimento	Ag. origem	Lote	Histórico	Documento	Valor R\$	Saldo
04/04/2018		0000	00000	000 Saldo Anterior			0,00
				Invest.com Resgate Autom.			68.658,00
				Saldo			68.658,00
				Juros			0,00
				Data de Debito de Juros			31/01/2019
				IOF			0,00
				Data de Debito de IOF			01/02/2019
Saldo de fundos de investimento							
S PUBLICO SUPREMO							68.658,00

OBSERVAÇÕES:

Transação efetuada com sucesso por: JB498644 THIAGO B PIMENTEL.

Documento Assinado Digitalmente por: AMANDA DE LUCENA ALVES COSTA, JOSE VALMIR PIMENTEL DE GOIS, LUIZ PAULO DE LIMA CAVALCANTE
Assinado em: https://stc.ce.tce.pe.gov.br/validar/56462481-1ad1-4432-9161-0f66655b4e68



Consultas - Investimentos Fundos - Mensal

G332031325633813016
03/01/2019 13:33:09



Cliente

Agência 2564-X
Conta 16107-1 PMP-FEM UNID COMPOSTAGEM
Mês/ano referência DEZEMBRO/2018

S PUBLICO SUPREMO - CNPJS PUBLICO SUPREMO

Data	Histórico	Valor	Valor IRPrej. Comp.	Valor IOF	Quantidade cotas	Valor cota	Saldo
30/11/2018	SALDO ANTERIOR	68.527,29			18.947,362323		
31/12/2018	SALDO ATUAL	68.647,69			18.947,362323		18.947,362323

Resumo do mês

SALDO ANTERIOR	68.527,29
APLICAÇÕES (+)	0,00
RESGATES (-)	0,00
RENDIMENTO BRUTO (+)	120,40
IMPOSTO DE RENDA (-)	0,00
IOF (-)	0,00
RENDIMENTO LÍQUIDO	120,40
SALDO ATUAL =	68.647,69

Valor da Cota

30/11/2018	3,616719503
31/12/2018	3,623073727

Rentabilidade

No mês	0,1756
No ano	2,2723
Últimos 12 meses	2,2723

Transação efetuada com sucesso por: JB498644 THIAGO B PIMENTEL.

Serviço de Atendimento ao Consumidor - SAC 0800 729 0722

Ouvidoria BB 0800 729 5678
Para deficientes auditivos 0800 729 0088

Documento Assinado Digitalmente por: AMANDA DE LUCENA ALVES COSTA. JOSE VALMIR PIMENTEL DE GOIS. LUIZ PAULO DE LIMA CAVALCANTE
Assinado em: https://stc.ce.gov.br/epp/validaDoc.seam Código do documento: 56462481-adjId-4432-9161-0f66555b4e68



a CAIXA | atendimento | download | mapa do site | segurança | imprensa



SALDOS

| EXTRATOS

| INVESTIMENTOS

| UTILITÁRIOS

Navegue pela CAIXA

FEM PARANATAMA - 52600066

Saiba Mais Meu Perfil Novo Acesso

Extratos

:: Extrato das Contas Individuais

Conta Vinculada:

Agência Tipo Conta ou Selecione da Lista

/ / 0052/006/00000698-2

Conta Referência:

0052/006/00000698-2

Nome:

FUNDO DESENV MUN PARANATAMA FME

Período:

de: 01/12/2018 até: 31/12/2018

PESQUISAR

ou mês: ano:

PESQUISAR

Data Mov	Nr. Doc.	Histórico	Valor (R\$)	Saldo (R\$)
31/12/2018	-	Saldo Atualizado		0,00

Opções de Download:

[Sua Segurança](#)

MONEY PLANILHA TEXTO

VISUALIZAR IMPRESSÃO

Help Desk - 3004-1104 para capitais e regiões metropolitanas ou 0800-726-0104 para as demais localidades
Suporte tecnológico e de navegação

Documento Assinado Digitalmente por: AMANDA DE LUCENA ALVES COSTA, JOSE VALMIR PIMENTEL DE GOIS, LUIZ PAULO DE LIMA CAVALCANTE
Acesse em: https://stcc.tcefpe.gov.br/epv/validaDoc.seam?codDoc=5060248&idDoc=432-9161-0f66555b4e68



a CAIXA | atendimento | download | mapa do site | segurança | imprensa

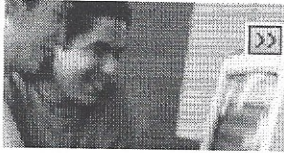

SALDOS

| EXTRATOS

| INVESTIMENTOS

| UTILITÁRIOS

Navegue pela CAIXA

FEM PARANATAMA - 52600066

Saiba Mais Meu Perfil Novo Acesso

Extratos

:: Extrato das Contas Individuais

Conta Vinculada:

Agência / Tipo / Conta ou Selecione da Lista 0052/006/00000705-9

Conta Referência:

0052/006/00000705-9

Nome:

FUNDO DESENV MUN PARANATAMA FM

Período:

de: 01/12/2018 até: 31/12/2018

PESQUISAR

ou mês: ano:

PESQUISAR

Data Mov	Nr. Doc.	Histórico	Valor (R\$)	Saldo
31/12/2018	-	Saldo Atualizado		0

Opções de Download:

Sua Segurança

MONEY PLANILHA TEX VISUALIZAR IMPRESSO

Help Desk - 3004-1104 para capitais e regiões metropolitanas ou 0800-726-0104 para as demais localidades Suporte tecnológico e de navegação

Documento Assinado Digitalmente por: AMANDA DE LUCENA ALVES COSTA, JOSE VALMIR PIMENTEL DE GOIS, LUIZ PAULO DE LIMA CAVALCANTE



a CAIXA | atendimento | download | mapa do site | segurança | imprensa



SALDOS

| EXTRATOS

| INVESTIMENTOS

| UTILITÁRIOS

Navegue pela CAIXA

FEM PARANATAMA - 52600066

Saiba Mais Meu Perfil Novo Acesso

Extratos

:: Extrato das Contas Individuais

Agência Tipo Conta ou Selecione da Lista

Conta Vinculada: / / 0052/006/00000706-7

Conta Referência: 0052/006/0000070

Nome: PMP FEM FLORIANO DU

Período: de: 01/12/2018 até: 31/12/2018

ou mês: ano:

Data Mov	Nr. Doc.	Histórico	Valor (R\$)
31/12/2018	-	Saldo Atualizado	

Opções de Download:

[Sua Segurança](#)

MONEY PLANILHA TEXTO VISUALIZAR IMPRESSÃO

Help Desk - 3004-1104 para capitais e regiões metropolitanas ou 0800-726-0104 para as demais localidades
Suporte tecnológico e de navegação

Documento Assinado Digitalmente por: AMANDA DELUCENA ALVES COSTA, JOSE VALMIR PIMENTEL DE GOIS, LUIZ PAULO DELIMA CAVALCANTE
Acesse em: https://stc.caixa.gov.br/epv/validarDoc.aspx?docId=56462481&id=432-9161-0f66555b4e68



a CAIXA | atendimento | download | mapa do site | segurança | imprensa



SALDOS

| EXTRATOS

| INVESTIMENTOS

| UTILITÁRIOS

FEM PARANATAMA - 52600066

[Saiba Mais](#) [Meu Perfil](#) [Novo Acesso](#)

Extratos

:: Extrato das Contas Individuais

Agência: / Tipo: / Conta: ou Selecione da Lista:

Conta Vinculada:

Conta Referência:

Nome:

Período: de: até:

ou mês: ano:

Data Mov	Nr. Doc.	Histórico	Valor (R\$)	Saldos
31/12/2018	-	Saldo Atualizado		0

Opções de Download:

[Sua Segurança](#)

Help Desk - 3004-1104 para capitais e regiões metropolitanas ou 0800-726-0104 para as demais localidades
Suporte tecnológico e de navegação

Documento Assinado Digitalmente por: AMANDA DE LUCENA ALVES COSTA, JOSE VALMIR PIMENTEL DE GOIS, LUIZ PAULO DELIMA CAVALCANTE
 Acesse em: https://stc.cce.br.gov.br/epv/validarDoc.seam?docId=10443291610f66555b4e68



a CAIXA | atendimento | download | mapa do site | segurança | **imprensa**



SALDOS

| EXTRATOS

| INVESTIMENTOS

| UTILITÁRIOS

Navegue pela CAIXA

FEM PARANATAMA - 52600066

Saiba Mais Meu Perfil Novo Acesso

Extratos

:: Extrato das Contas Individuais

Conta Vinculada:

Agência Tipo Conta ou Selecione da Lista
0052/013/00600698-7

Conta Referência:

0052/013/00600698-7

Nome:

FUNDO DESENV MUN P FM

Período:

de: 01/12/2018

até: 31/12/2018

PESQUISAR

ou mês:

ano:

PESQUISAR

Data Mov	Nr. Doc.	Histórico	Taxa	Valor (R\$)	Saldo
31/12/2018	-	Saldo Atualizado		0,00	

Opções de Download:

Sua Segurança

MONEY PLANILHA TEXTO VISUALIZAR IMPRESSÃO

Help Desk - 3004-1104 para capitais e regiões metropolitanas ou 0800-726-0104 para as demais localidades
Suporte tecnológico e de navegação

Documento Assinado Digitalmente por: AMANDA DE LUCENA ALVES COSTA, JOSE VALMIR PIMENTEL DE GOIS, LUIZ PAULO DE LIMA CAVALCANTE
Acesse em: https://stc.cce.br.gov.br/epv/validaDoc.seam?call=gerar_documento&id_documento=432-9161-0f66555b4e68



a CAIXA | atendimento | download | mapa do site | segurança | imprensa



SALDOS

| EXTRATOS

| INVESTIMENTOS

| UTILITÁRIOS

FEM PARANATAMA - 52600066

Saiba Mais Meu Perfil Novo Acesso

Extratos

:: Extrato das Contas Individuais

Conta Vinculada:

Agência Tipo Conta ou Selecione da Lista

/ / 0052/013/00600706-1

Conta Referência:

0052/013/00600706

Nome:

PMP FEM HOSPI

Período:

de: 01/12/2018 até: 31/12/2018

PESQUISAR

ou mês: ano:

PESQUISAR

Data Mov	Nr. Doc.	Histórico	Taxa	Valor (R\$)	Saldo (R\$)
31/12/2018	-	Saldo Atualizado		0,00	

Opções de Download:

[Sua Segurança](#)

MONEY PLANILHA TEXTO

VISUALIZAR IMPRESSÃO

Help Desk - 3004-1104 para capitais e regiões metropolitanas ou 0800-726-0104 para as demais localidades
Suporte tecnológico e de navegação

Documento Assinado Digitalmente por: AMANDA DELUCENA ALVES COSTA, JOSE VALMIR PIMENTEL DE GOIS, LUIZ PAULO DELIMA CAVALCANTE
Acesse em: https://stc.cce.br.gov.br/epv/validarDoc.seam?codigoDocumento=5646248164329161066655b4e68